ARCHIWUM UNIWERSYTETU JAGIELLOŃSKIEGO

ZESPÓŁ:

Wydział Teologiczny Uniwersytetu Jagiellońskiego 1850-1954

SYGNATURA:

WT II 276 – Album promotionum Facultatis Theologicae Universitatis Jagiellonicae Cracoviensis, od marca 1950 do października 1954 r. (data ostatniego rygorozum: styczeń 1955)

DIGITALIZACJA:

Archiwum Uniwersytetu Jagiellońskiego

2024 r.

1. NR ARCHIWUM:	2. NAZWA ARCHIWUM:	
805	Archiwum Uniwersytetu Jagiellońskiego	
3. NAZWA ZESPOŁU:		
Wydział Teologiczny Uniwersytetu Jagiellońskiego 1850-1954 (WT II)		
4. NR ZESPOŁU:	5. SYGNATURA OBIEKTU:	
10	WT II 276	
6. LICZBA STRON/KART:	7. LICZBA SKANÓW:	
402	144	
8. DATA WYKONANIA:	9. NAZWA PRACOWNI:	10. WYKONAWCA KOPII CYFROWYCH:
2024	Archiwum UJ	Igor Waligórski
11. UWAGI:		
strony 276-397 puste – pominięte przy digitalizacji		

ARCHIWUM UJ
WT II 276

ALBUM PROMOTIONUM

1950

DANES PICTA .COM
Colour Chart #14
Centimetres
Inches
White
3/Color
Black
Yellow
Red
Magenta
Blue
Cyan
Green

Colour Chart #14
Red Magenta White 3/Color Black
Blue Cyan Green Yellow
DANES PICTA .COM
Inches
Centimetres

ALBUM PROMOTIONUM

FACULTATIS THEOLOGICAE

UNIVERSITATIS JAGELLONICAE CRACOVIENSIS

AB ANNO DOMINI 1950

Druk. U. J. Zam. 18.

ALBUM PROMOTIONUM

FACULTATIS THEOLOGICAE
UNIVERSITATIS JAGELLONICAE CRACOVIENSIS

AB ANNO DOMINI 1950

Druk. U. J. Zam. 18.

Numerus 1.

Nomen Przybyszewski Boleslaus sacerdos archid. Cracoviensis

natus die 13. IX. 1908 in Skrzeszowice

Dissertatio

cui titulus: „Dzieje Kościelne Krakowa w czasie okupacji 1939-1945"

approbata est a facultate in sessione die 15. III. 1950

eique nota ..... assignata.

Rigorosum primarium

die 16 martii 1950

		nota	nomen examinatoris
1. ex	historia eccles. generali	eminenter	T. Glemma
2. ex	historia eccl. Polonorum	eminenter	T. Glemma
3. ex	iure ecclesiastico	bene	J. Krzemieniecki
4. ex	patrologia	eminenter	E. Florkowski

Approbatus unanimiter

A. Klawek
h. t. decanus

Annus 1950

Studia theologica absolvit in facultate theologica Univ. Jag.

Magisterium theologiae obtinuit .....

Rigorosum secundarium

die 17 junii 1950.

		nota	nomen examinatoris
1. ex	theologia dogmatica	valde bene	E. Florkowski
2. ex	theologia fundamentali	bene	A. Klawek
3. ex			

Approbatus unanimiter

A. Klawek
h. t. decanus

Approbatio facultatis:

In sessione 20. Junii 1950. nota generalis magna cum laude examinibus est assignata et candidato doctoris gradus approbatus.

Promotio publica:

die 22 junii 1950, cui intererant pro Rector Magnificus J. Dąbrowski decanus A. Klawek promotor T. Glemma

Actum ut supra:

A. Klawek
h. t. decanus

Numerus 2.

Nomen Dewudzki Marcellus sacerdos dioec. Częstochoviensis

natus die 2. VI. 1913 in Częstochowa

Dissertatio

cui titulus: „Stan religijno-moralny powiatu wieluńskiego"

approbata est a facultate in sessione die

eique nota assignata.

Rigorosum primarium

die 16 martii 1950

		nota	nomen examinatoris
1. ex	theologia morali	sufficienter	M. Wicher
2. ex	theologia pastorali	sufficienter	J. Krzemieniecki
3. ex			

Approbatus unanimiter

A. Klawek
h. t. decanus

Annus 1950.

Studia theologica absolvit in facultate theol. Univ. Jagell.

Magisterium theologiae obtinuit

Rigorosum secundarium

die 22 junii 1950

		nota	nomen examinatoris
1. ex	theologia fundamentali	insuff	A. Klawek
2. ex	theologia dogmatica	insufficienter	X. Ign. Różycki
3. ex			

Approbatus unanimiter

A. Klawek
h. t. decanus

die 13 decembris

1. ex	theologia dogmatica	sufficienter	X. Ign. Różycki
2. "	" fundamentali	insufficienter	Medchalski

approbatus per vote maiora A. Klawek
o. g. decan.

Approbatio facultatis:

In sessione 10. XII. 1950. nota generalis sufficienter

examinibus est assignata et candidato doctoris gradus approbatus.

Promotio publica:

die 14. Decembris 1950., cui intererant pro Rectore Magnificus prof. Grzybowski decanus A. Klawek promotor M. Wicher

Actum ut supra:

A. Klawek
h. t. decanus

Numerus 3.

Nomen Tkocz Paulus sacerdos dioecesis Opolensis

natus die 30 decembris 1912 in Orzepowice

Dissertatio

cui titulus: „Psychologia smutku"

approbata est a facultate in sessione die

eique nota assignata.

Rigorosum primarium

die 19 aprilis 1950

		nota	nomen examinatoris
1. ex	metaphysica et psychologia	sufficienter	Alexander Usowicz
2. ex	cosmologia et historia philos.	sufficienter	Casimirus Kłósak
3. ex			

Approbatus unanimiter

A. Klawek
h. t. decanus

Annus 1950.

Studia theologica absolvit in facultate theologica Univ. Jagell.

Magisterium theologiae obtinuit

Rigorosum secundarium

die 22 junii 1950

		nota	nomen examinatoris
1. ex	theologiae fundamentalis	—	—
2. ex	theologiae dogmaticae	insufficienter	V. T. Różycki
3. ex			

Approbatus — reprobatus unanimiter

A. Klawek
h. t. decanus

die 19 decembris 1950
(in examine repetito)

1. Ex	theologiae fundamentalis	sufficienter	X. Klawek
2. Ex	theologiae dogmaticae	insufficienter	X. Ignacy Różycki
	Reprobatus per votа maiora		A. Klawek, h. t. decanus

Approbatio facultatis:

In sessione nota generalis

examinibus est assignata et candidato doctoris gradus approbatus.

Promotio publica:

die , cui intererant Rector Magnificus

decanus promotor

Actum ut supra:

h. t. decanus

Numerus 4

Nomen Piątek Stanislaus sacerdos archidioec. Cracoviensis

natus die 2 augusti 1906 in Sporysz, distr. Żywiec

Dissertatio

cui titulus: „Duch buntu i oporu w okresie dojrzewania"

approbata est a facultate in sessione die .....

eique nota ..... assignata.

Rigorosum primarium

die 24 aprilis 1950.

		nota	nomen examinatoris
1. ex	philosophia moderna et cosmologia	sufficienter	Casimirus Kłósak
2. ex	psychologia et metaphysica	~~vix~~ sufficienter (correxit Klosak)	Alexander Usowicz
3. ex			

Approbatus per vota maiora

A. Klosak

h. t. decanus

Annus 1950

Studia theologica absolvit in facultate theologica Un. Jag.

Magisterium theologiae obtinuit Cracoviae a. 1936

Rigorosum secundarium

die 30 octobris 1950

		nota	nomen examinatoris
1. ex	theologia fundamentali	insufficienter	Klosak
2. ex	theologia dogmatica	insufficienter	Słodowski
3. ex			

Approbatus reprobatus unanimiter

A. Klosak

h. t. decanus

Examen repetitum die 20. IV. 51.

1. Ex theologia fundamentali	sufficienter	A. Klosak
2. Ex theologia dogmatica	insufficienter	X. Tym. Rokiński

Approbatio facultatis:

In sessione 15 Novembris nota generalis reprobatis unanimiter examinibus est assignata et candidato doctoris gradus approbatus.

Promotio publica:

die ....., cui intererant ..... Rector Magnificus

..... decanus ..... promotor .....

Actum ut supra:

T. Stokłosiński

h. t. decanus

Numerus 5

Nomen Sobczyk Ladislaus sacerdos dioec. Częstochoviensis

natus die 25 Septembris 1920 in Malinowice

Dissertatio

cui titulus: Stan religijno-moralny powiatu radomszczańskiego w latach 1938-1948

approbata est a facultate in sessione die

eique nota bene assignata.

Rigorosum primarium

die 10 Maii 1950

		nota	nomen examinatoris
1. ex	Theologia morali	bene	D. Ladislaus Wicher
2. ex	Theologia pastorali et Homiletica	sufficienter	Dr Joannes Krzemieniecki
3. ex			

Approbatus unanimiter

A. Klawek
h. t. decanus

Annus 1950

Studia theologica absolvit in Univ. Jagell.

Magisterium theologiae obtinuit in facultate theologica U. Jag. 1947
10. Maii 1948.

Rigorosum secundarium

die 4 junii 1951

		nota	nomen examinatoris
1. ex	theologia fundamental.	valde bene	Ahlans
2. ex	theologia dogmatica	bene	X. Ign. Różycki
3. ex			

Approbatus unanimiter

Ahlans
h. t. decanus

Approbatio facultatis:

In sessione 10. Junii 1951. nota generalis bene

examinibus est assignata et candidato doctoris gradus approbatus.

Promotio publica:

die 13. Junii 1951., cui intererant pro Rectore Magnificus A. Klawek pro decanus J. Krzemieniecki promotor L. Wicher

Actum ut supra:

A. Klawek
h. t. decanus

Numerus 6

Nomen Rynkiewicz Joannes sacerdos Congreg. Missionis

natus die 6 Aprilis 1919 in Zawiercie

Dissertatio

cui titulus: Piotr Collet i jego wpływ na teologię moralną w Polsce

approbata est a facultate in sessione die

eique nota dne assignata.

Rigorosum primarium

die 19 Maii 1950

		nota	nomen examinatoris
1. ex	Theologia moralis	bene	Dr Ladislaus Wicher
2. ex	Theologia pastoralis et Homiletica	insufficienter	Dr Joannes Rzemieniecki
3. ex			

Approbatus

h. t. decanus

Ex Theologia pastorali et Homiletica in examine repetito die 3. VI. 1950.		bene	Dr Joannes Rzemieniecki

Approbatus unanimiter

A. Klawek
h. t. decanus

Annus 1950.

Studia theologica absolvit in Instituto Theologico C. Missionis

Magisterium theologiae obtinuit in facultate Theologica U. J. anno 1946. 24. X. 1946.

Rigorosum secundarium

die 20 Februarii

		nota	nomen examinatoris
1. ex	theologia dogmatica	sufficienter	Dr Gryglewski
2. ex	theologia fundamentalis	bene	A. Klawek
3. ex			

Approbatus unanimiter

A. Klawek
h. t. decanus

Approbatio facultatis:

In sessione 20. Februarii 1951. nota generalis bene

examinibus est assignata et candidato doctoris gradus approbatus.

Promotio publica:

die 22. Februarii 1951., cui intererant m. Rector Magnificus

A. Klawek decanus P. Stark promotor L. Wicher

Actum ut supra:

A. Klawek
h. t. decanus

Numerus 7

Nomen Kasprzak Ladislaus sacerdos d. Częstochoviensis

natus die 7 novembris 1909 in Iwanowice

Dissertatio

cui titulus: De effectu proprio SS. Eucharistiae sec. Vazquez

approbata est a facultate in sessione die

eique nota valde bene assignata.

Rigorosum primarium

die 25 maii 1950

		nota	nomen examinatoris
1. ex	theologia dogmatica	bene	V. T. Różycki
2. ex	historia dogmatum	valde bene	M. Florkowski
3. ex	theologia fundamental.	bene	Klawel

Approbatus unanimiter

A. Klawel
h. t. decanus

Annus 1950.

Studia theologica absolvit in facult. Theol. N. J.

Magisterium theologiae obtinuit 25. X. 1949.

Rigorosum secundarium

die 7 Junii 1950

		nota	nomen examinatoris
1. ex	S. Scriptura N. T.	valde bene	Dr. Petrus Stach
2. ex	philosophia	valde bene	Alexander Usowicz
3. ex			

Approbatus unanimiter

A. Klawel
h. t. decanus

Approbatio facultatis:

In sessione 20. Junii 1950. nota generalis valde bene examinibus est assignata et candidato doctoris gradus approbatus.

Promotio publica:

die 1. Julii 1950., cui intererant per Rector Magnificus Dąbrowski decanus Klawel promotor Krzemieniecki.

Actum ut supra:

A. Klawel
h. t. decanus

Numerus 8

Nomen Haratym Eduardus sacerdos Soc. Jesu

natus die 13 octobris 1917 in Lopiennik Dolny

Dissertatio

cui titulus: Księga Daniela. Wstęp, nowy przekład, komentarz

approbata est a facultate in sessione die

eique nota assignata.

Rigorosum primarium

die 3 junii 1950

		nota	nomen examinatoris
1. ex	Sacra Scriptura N. Test.	eminenter	St. Petrus Stark
2. ex	Sacra Scriptura Vet. Test.	eminenter	A. Klawek
3. ex	linguis orientalibus	valde bene	A. Klawek

Approbatus unanimiter

A. Klawek
h. t. decanus

Annus 1950

Studia theologica absolvit in facult. Theol. U. J.

Magisterium theologiae obtinuit 7. VII. 1948

Rigorosum secundarium

die 5 julii 1950

		nota	nomen examinatoris
1. ex	theologie dogmatica	bene	P. Ign. Różycki
2. ex	theologie fundamentali	bene	Marianus Michalski
3. ex			

Approbatus unanimiter

A. Klawek
h. t. decanus

Approbatio facultatis:

In sessione 6. Julii 1950 nota generalis magna cum laude examinibus est assignata et candidato doctoris gradus approbatus.

Promotio publica:

die 7 julii 1950 cui intererant vir. g. Rector Magnificus Cas. Pivarski decanus Alexius Klawek promotor Joannes Kremieniecki.

Actum ut supra:

A. Klawek
h. t. decanus

Numerus 9.

Nomen Jastrzębski Franciscus sacerdos dioec. Katovicensis

natus die ..... in .....

Dissertatio

cui titulus: „Okrucieństwa niemieckie w obozach konc. na podstawie pamiętników"

approbata est a facultate in sessione die .....

eique nota ..... assignata.

Rigorosum primarium

die 5 junii 1950

		nota	nomen examinatoris
1. ex	theologia morali	bene	Dr J. Wicher
2. ex	theol. pastorali et homiletica	bene	Dr Joannes Krzemieniecki
3. ex			

Approbatus unanimiter

A. Klawek
h. t. decanus

Annus 1950.

Studia theologica absolvit in facultate theol. U. J.

Magisterium theologiae obtinuit .....

Rigorosum secundarium

die 11 novembris 1950

		nota	nomen examinatoris
1. ex	theologia dogmatica	insufficienter	X. Ign. Różycki
2. ex	theologia fundamentali	sufficienter	Michalski
3. ex			

Re~~Ap~~probatus per vota maiora

A. Klawek
h. t. decanus

Rigorosum secundarium repetitum [die 24. apr. 1951.]

1. ex theologia dogmatica	insufficienter	X. Ign. Różycki
2. ex theologia fundam.	sufficienter	Marian Michalski

Approbatus per vota maiora A. Klawek

Approbatio facultatis:

In sessione die 2 maii 1951 nota generalis sufficienter examinibus est assignata et candidato doctoris gradus approbatus.

Promotio publica:

die 18. Maii 1951, cui intererant pro Rectore Magnifico A. Klawek decanus J. Krzemieniecki promotor L. Wicher

Actum ut supra:

A. Klawek
h. t. decanus

Numerus 10

Nomen Joannes Mleczko sacerdos Soc. S. Franc. Salesii

natus die 20. X. 1914. in Łysa Góra

Dissertatio

cui titulus: „Pijaństwo w świetle etyki chrześcijańskiej"

approbata est a facultate in sessione die

eique nota valde bene assignata.

Rigorosum primarium

die 5 junii 1950.

		nota	nomen examinatoris
1. ex	theologia morali	bene	Dr Ladwicher
2. ex	theologia pastorali et homiletica	valde bene	Dr Joannes Krzemieniecki
3. ex			

Approbatus unanimiter

A. Klaus
h. t. decanus

Annus 1950

Studia theologica absolvit in facultate theol. U. J.

Magisterium theologiae obtinuit 17. VIII. 1945

Rigorosum secundarium

die 13 junii 1951

		nota	nomen examinatoris
1. ex	ex theologia fundamentali	bene	A. Klaus
2. ex	ex theologia dogmatica	bene	X. Tyn. Różycki
3. ex			

Approbatus unanimiter

A. Klaus
h. t. decanus

Approbatio facultatis:

In sessione 25. Junii 1951. nota generalis bene

examinibus est assignata et candidato doctoris gradus approbatus.

Promotio publica:

die 30. VI 1951., cui intererant pro Rector Magnificus A. Klaus decanus J. Krzemieniecki promotor L. Vicher

Actum ut supra:

A. Klaus
h. t. decanus

Numerus 11

Nomen Gumol Casimirus sacerdos archidiaec. Leopoliensis

natus die 10 februarii 1907 in Stanisławów

Dissertatio

cui titulus: „Duszpasterstwo akademickie w Univ. Jagiell. od 1400–1621."

approbata est a facultate in sessione die

eique nota assignata.

Rigorosum primarium

die 14 junii 1950

		nota	nomen examinatoris
1. ex	theologia morali	valde bene	[illegible]
2. ex	theologia pastorali et homil.	eminenter	Dr T. Glemma
3. ex			

Approbatus unanimiter

Ahlawe
h. t. decanus

Annus 1950

Studia theologica absolvit in Universitate Joannis Casimiri Leopoli

Magisterium theologiae obtinuit ibidem 1932

Rigorosum secundarium

die 1a Julii 1950.

		nota	nomen examinatoris
1. ex	theologia dogmatica	valde bene	[illegible]
2. ex	theologia fundamentali	valde bene	Ahlawe
3. ex			

Approbatus unanimiter

Ahlawe
h. t. decanus

Approbatio facultatis:

In sessione 1. Julii 1950. nota generalis valde bene (magna cum laude) examinibus est assignata et candidato doctoris gradus approbatus.

Promotio publica:

die 3 julii 1950, cui intererant Rector Magnificus T. Marchlewski decanus A. Klawek promotor L. Wicher

Actum ut supra:

A. Klawek
h. t. decanus

Numerus 12.

Nomen Pauch Joannes sacerdos dioec. Tarnoviensis

natus die 24 februarii 1911 in Żukowa

Dissertatio

cui titulus: „Florian Amand Janowski, pierwszy biskup tarnowski"

approbata est a facultate in sessione die

eique nota bene assignata.

Rigorosum primarium

die 19 junii 1950

	nota	nomen examinatoris
1. ex historia ecclesiae generali	bene	T. Glemma
2. ex historia eccl. Polonorum	bene	T. Glemma
3. ex iure ecclesiastico	sufficienter	J. Krzemieniecki
4. ex patrologia	sufficienter	E. Florkowski

Approbatus unanimiter

A. Klawek
h. t. decanus

Annus 1950.

Studia theologica absolvit in seminario Tarnoviensi

Magisterium theologiae obtinuit in fac. theologica Un. Jag. a. 1948. 14. V 1948.

Rigorosum secundarium

die 16 Januarii 1951.

	nota	nomen examinatoris
1. ex theologia fundamentali	sufficienter	Michalski
2. ex theologia dogmatica	sufficienter	E. Florkowski
3. ex		

Approbatus unanimiter

A. Klawek
v. g. h. t. decanus

Approbatio facultatis:

In sessione 20 Januarii 1951. nota generalis bene examinibus est assignata et candidato doctoris gradus approbatus.

Promotio publica:

die 22. Januarii 1951., cui intererant per Rector Magnificus A. Klawek decanus P. Stach promotor T. Glemma

Actum ut supra:

A. Klawek
h. t. decanus

Numerus 13

Nomen Baksik Silvester sacerdos dioec. Katovicensis

natus die 29. XII. 1900 in Mikulczyce

Dissertatio

cui titulus: „Księga Judyty. Przekład i Komentarz."

approbata est a facultate in sessione die

eique nota bene assignata.

Rigorosum primarium

die 21 junii 1950.

		nota	nomen examinatoris
1. ex	exegesi Novi Testamenti	bene	D. Petrus Smith
2. ex	exegesi Veteris Testamenti	bene	A. Klawek
3. ex	linguis orientalibus	sufficienter	A. Klawek

Approbatus unanimiter

A. Klawek

h. t. decanus

Annus 1950

Studia theologica absolvit in Facultate theol. Un. Jag.

Magisterium theologiae obtinuit in facul. theol. Un. Jag. a. 1935.

Rigorosum secundarium

die 17 octobris 1950

		nota	nomen examinatoris
1. ex	Theologia fundamentali	sufficienter	A. Klawek
2. ex	theologia dogmatica	sufficienter	D. Florkowski
3. ex			

Approbatus unanimiter

A. Klawek

h. t. decanus

Approbatio facultatis:

In sessione 20 octobris 1950 nota generalis bene

examinibus est assignata et candidato doctoris gradus approbatus.

Promotio publica:

die 21. Octobris 1950, cui intererant Rector Magnificus

decanus promotor

Actum ut supra:

A. Klawek

h. t. decanus

Numerus 14

Nomen Wieczorek Antonius ~~sacerdos~~

natus die 6 junii 1910 in Dąbrówka Wielka, dioec. Katowicensi

Dissertatio

cui titulus: „Walka o kulturę na Górnym Śląsku" (Górny Śląsk w ogniu walki o swe prawa wyznaniowo-narodowościowe za czasów Bismarcka)

approbata est a facultate in sessione die

eique nota bene assignata.

Rigorosum primarium

die

		nota	nomen examinatoris
1. ex	historia ecclesiae univ.	sufficienter	T. Glemma
2. ex	historia eccles. Polonorum	insufficienter	T. Glemma
3. ex	iure canonico	insufficienter	J. Krzemieniecki

Re~~Ap~~probatus unanimiter

A. Klawek
h. t. decanus

In examine repetito die 19 Februarii 1951 an.:

1.	ex historia ecclesiastica universali	insufficienter	Teofil Dłużyk
2.	ex historia eccles. Polonorum	sufficienter	T. Glemma
3.	Ex iure canonico	insufficienter	J. Krzemieniecki
4.	Ex patrologia	sufficienter	N. Stardowski
5.			

Approbatus per vota maiora.

A. Klawek
h. t. decanus

Annus 1950

Studia theologica absolvit in conventu P.P. S. Francisci in Panewnik

Magisterium theologiae obtinuit in facultate theologica U.J. a. 1948
20.I 1948.

Rigorosum secundarium

die 25 junii 1951

		nota	nomen examinatoris
1. ex	theologia dogmatica	sufficienter	X. Ign. Różycki
2. ex	theologia fundamentali	sufficienter	X. A. Klawek
3. ex			

Approbatus unanimiter

A. Klawek
h. t. decanus

Approbatio facultatis:

In sessione 28. Junii 1951. nota generalis suffic.

examinibus est assignata et candidato doctoris gradus approbatus.

Promotio publica:

die 30. VI 1951., cui intererant Rector Magnificus

decanus promotor

Actum ut supra:

A. Klawek
h. t. decanus

Numerus 15

Nomen Puzio Joannes sacerdos dioec. Premisliensis

natus die 6 decembris 1913 in Brzostowa Góra

Dissertatio

cui titulus: Wrocławska szkoła katedralna w wiekach średnich

approbata est a facultate in sessione die 30 iunii 1950

eique nota assignata.

Rigorosum primarium

die 1 iulii 1951

		nota	nomen examinatoris
1. ex	metaph., psychologia, historia phil. antiquae et mediaev.	valde bene	Usowicz Alexander
2. ex	historia phil. contemp.	sufficienter	Kłósak Casimirus
3. ex			

Approbatus unanimiter

[signature]
h. t. decanus

Annus 1950

Studia theologica absolvit in seminario Premisliensi

Magisterium theologiae obtinuit in facultate theologica Univ. Jag 1948 11. XII. 1948.

Rigorosum secundarium

die 15. XI. 1951

		nota	nomen examinatoris
1. ex	theologia dogmatica	bene	[signature]
2. ex	theologia fundamentali	Bene	M. T. Kruszyński
3. ex			

Approbatus unanimiter.

M. T. Kruszyński
h. t. decanus

Approbatio facultatis:

In sessione 20. Iunii 1952 nota generalis

examinibus est assignata et candidato doctoris gradus approbatus.

Promotio publica:

die 1. Iulii 1952, cui intererant substitutus Rector Magnificus Theodorus Kruszyński vice decanus Ladislaus Bicher promotor Petrus Stach.

Actum ut supra:

T. Kruszyński
h. t. decanus

Numerus 16

Nomen Tomczyk Ernestus sacerdos dioec. Kielcensis

natus die 31 januarii 1913 in Książnice Małe

Dissertatio

cui titulus: „Psychologiczne czynniki stanu moralnego Młodzieży"

approbata est a facultate in sessione die

eique nota assignata.

Rigorosum primarium

die 1 julii 1950

		nota	nomen examinatoris
1. ex	theologie morali	valde bene	Kazimierz Wilka
2. ex	theologie pastorali et homiletica	bene	Dr Krzemieniecki
3. ex			

Approbatus unanimiter

A. Klawek

h. t. decanus

Annus 1950

Studia theologica absolvit in Universitate Jagellonica

Magisterium theologiae obtinuit 8. VII. 1948

Rigorosum secundarium

die 15 julii 1950

		nota	nomen examinatoris
1. ex	theologie dogmatice	insufficienter	X. Ign. Różycki
2. ex	theologie fundamentali	—	—
3. ex			

Approbatus —

A. Klawek

h. t. decanus

theologia dogmatica	sufficienter	X. Ignacy Różycki
theologie fundamentali	bene	X. Alek. Klawek

Die 2 septembris 1950: A. Klawek, v.g. decani.

Approbatio facultatis:

In sessione 19. Octobris 1950 nota generalis bene.

examinibus est assignata et candidato doctoris gradus approbatus.

Promotio publica:

die 18. Octobris 1950, cui intererant Rector Magnificus

decanus promotor

Actum ut supra:

A. Klawek

h. t. decanus

Numerus 17

Nomen Zdanowicz Stanislaus sacerdos archid. Vilnensis

natus die 5. XII. 1906 in Rzesza

Dissertatio

cui titulus: „Liturgiczny Kult św. Jadwigi na Śląsku"

approbata est a facultate in sessione die

eique nota lae assignata.

Rigorosum primarium

die 2 octobris 1950.

		nota	nomen examinatoris
1. ex	historia eccl. Polonorum	bene	T. Glemma
2. ex	iure canonico	insufficienter	J. Krzemieniecki
3. ex	historia univers.	sufficienter	T. Dłuyos
4. ex	patrologia	sufficienter	N. Florkowski

Approbatus per vota maiora

A. Klawe
h. t. decanus

Annus 1950.

Studia theologica absolvit in universitate S. B. Vilnensi

Magisterium theologiae obtinuit Vilnae

Rigorosum secundarium

die 20 Decembris 1950.

		nota	nomen examinatoris
1. ex	theologia dogmatica	sufficienter	Eug. Florkowski
2. ex	Ahrt. fundamentali	sufficienter	Marian Michalski
3. ex			

Approbatus maiorem Ser

m. p. Stach
h. t. decanus

Approbatio facultatis:

In sessione 20. Decembris 1950 nota generalis suffic.

examinibus est assignata et candidato doctoris gradus approbatus.

Promotio publica:

die 21. Decembris 1950., cui intererant Rector Magnificus

decanus promotor

Actum ut supra:

A. Klawe
h. t. decanus

Numerus 18

Nomen Stawarz Marianus sacerdos archid. Cracoviensis

natus die ..... in .....

Dissertatio

cui titulus: Stan religijno - moralny dekanatu żyrzeckiego w latach 1939-1949

approbata est a facultate in sessione die .....

eique nota dem assignata.

Rigorosum primarium

die 19. Octobris 1950.

		nota	nomen examinatoris
1. ex	theologia morali	bene	Wrzesniewski
2. ex	theologia pastoralis et homiletica	bene	Wrzesniewski
3. ex			

Approbatus maeminister

h. t. decanus

Annus 1950

Studia theologica absolvit in Facultate Theol. U. J.

Magisterium theologiae obtinuit 13. Aprilis 1945.

Rigorosum secundarium

die 20. Novembris 1950.

		nota	nomen examinatoris
1. ex	theologia dogmatica	sufficienter	I. Ign. Różycki
2. ex	Theologia fundamentalis	bene	Wawrzyńczak
3. ex			

Approbatus maeminister

h. t. decanus

Approbatio facultatis:

In sessione 10. Decembris 1950 nota generalis bene

examinibus est assignata et candidato doctoris gradus approbatus.

Promotio publica:

die 14. Decembris 1950, cui intererant ..... Rector Magnificus

..... decanus ..... promotor .....

Actum ut supra:

h. t. decanus

Numerus 19

Nomen Felix Henricus Kaszewski sacerdos diocc. Sandomiriensis

natus die 18. V. 1896 in Radom

Dissertatio

cui titulus: Idee religijne i moralne w dziełach Bolesława Prusa

approbata est a facultate in sessione die

eique nota assignata.

Rigorosum primarium

die 9. Novembris 1950

		nota	nomen examinatoris
1. ex	theologia morali	sufficienter	Dr Lat Wicha
2. ex	theologia pastorali et homiletica	sufficienter	Dr Krzemieniecki
3. ex			

Approbatus unanimiter

A. Klawa
h. t. decanus

Annus 1950

Studia theologica absolvit in Seminario Theol. Lublinensi

Magisterium theologiae obtinuit 24. VI. 1949.

Rigorosum secundarium

die 7. martii 1951 a.

		nota	nomen examinatoris
1. ex	theologia dogmatica	insufficienter	Dr Ign. Różycki
2. ex	theologia fundamental.	insufficienter	Marianus Michalski
3. ex			

Re~~Ap~~probatus unanimiter

A. Klawa
h. t. decanus

Die 13 junii 1951 — Examen repetitum

1. Ex	theologia fundamentali	(vix) sufficienter	A. Klawa
2. Ex	theologia dogmatica	insufficienter	Dr Ign. Różycki

Approbatio facultatis:

In sessione 20. Junii 1951. nota generalis sufficiens

examinibus est assignata et candidato doctoris gradus approbatus.

Promotio publica:

die 30. Junii 1951., cui intererant Rector Magnificus

decanus promotor

Actum ut supra:

A. Klawa
h. t. decanus

Numerus 20

Nomen Andreas Bardecki sacerdos archid. Leopoliensis

natus die 21. Maii 1916 in Ropienka

Dissertatio

cui titulus: Psychologia powołania Kapłańskiego

approbata est a facultate in sessione die

eique nota assignata.

Rigorosum primarium

die 15. Decembris 1950

		nota	nomen examinatoris
1. ex	Theologia morali	eminenter	D. M. Wicher
2. ex	Theologia pastorali et Homiletica	valde bene	D. J. Krzemieniecki
3. ex			

Approbatus unanimiter

A. Klaver
h. t. decanus

Annus 1951

Studia theologica absolvit in facult. Theol. Leopoliensis.

Magisterium theologiae obtinuit

Rigorosum secundarium

die 26 februarii 1951.

		nota	nomen examinatoris
1. ex	—		—
2. ex	Theologia fundamentali	bene	Marianus Michalski
3. ex	theologia dogmatica	sufficienter	X. Ignacy Różycki

Approbatus unanimiter

A. Klaver
h. t. decanus

Approbatio facultatis:

In sessione 28. Aprilis 1951. nota generalis bene

examinibus est assignata et candidato doctoris gradus approbatus.

Promotio publica:

die 3. Martii 1951., cui intererant Rector Magnificus

decanus promotor

Actum ut supra:

A. Klaver
h. t. decanus

10

Numerus 21

Nomen Skrobisz Felix sacerdos dioec. Kielcensis

natus die 20 julii 1915 in Włoszczowice

Dissertatio

cui titulus: Marcin Szyszkowski, biskup krakowski

approbata est a facultate in sessione die

eique nota assignata.

Rigorosum primarium

die 16 decembris 1950

		nota	nomen examinatoris
1. ex	historia eccl. Polonorum	sufficienter	T. Glemma
2. ex	historia universali Ecclesiae	sufficienter	T. Glemma
3. ex	iure canonico	insufficienter	H. Joannes Krzemieniecki
4. ex	patrologia	sufficienter	E. Stordowski

Approbatus

h. t. decanus

Annus 1950

Studia theologica absolvit in seminario Clericorum Kielcensi

Magisterium theologiae obtinuit in Facultate Theologica U.J. a. 1948 7. VII. 1948

Rigorosum secundarium

die 13 aprilis 1951 a.

		nota	nomen examinatoris
1. ex	theologia dogmatica	sufficienter	E. Stordowski
2. ex	theologia fundamentali	vix sufficienter	A. Klam
3. ex			

Approbatus unanimiter

A. Klam

h. t. decanus

Approbatio facultatis:

In sessione 15. Aprilis 1951. nota generalis sufficiens

examinibus est assignata et candidato doctoris gradus approbatus.

Promotio publica:

die 23. Aprilis 1951., cui intererant Rector Magnificus

decanus promotor

Actum ut supra:

A. Klam

h. t. decanus

Numerus 22

Nomen Wójtowicz Stanisław sacerdos diœci Tarnoviensis

natus die 20 aprilis 1912 in Grudna dolna

Dissertatio

cui titulus: Komentarz do Listów św. Pawła do Tesalonicerzy

approbata est a facultate in sessione die

eique nota valde bene assignata.

Rigorosum primarium

die 14. Decembris 1950

		nota	nomen examinatoris
1. ex	Sacra Scriptura N. T.	valde bene	T. Frank
2. ex	Sacra Scriptura Veteris Testamenti	valde bene	A. Klawek
3. ex	linguis orientalibus	bene	A. Klawek

Approbatus unanimiter

A. Klawek
h. t. decanus

Annus 1950

Studia theologica absolvit in seminario Tarnoviensi

Magisterium theologiae obtinuit in facultate theologica N. J. 1945
25. IV 1945.

Rigorosum secundarium

die 16 martii 1951

		nota bene	nomen examinatoris
1. ex	theologia fundamentali	bene	A. Klawek
2. ex	theologia dogmatica	bene	E. Florkowski
3. ex			

Approbatus unanimiter

A. Klawek
h. t. decanus

Approbatio facultatis:

In sessione 18. III 1951. nota generalis valde bene

examinibus est assignata et candidato doctoris gradus approbatus.

Promotio publica:

die 19. III 1951., cui intererant Rector Magnificus

decanus promotor

Actum ut supra:

[signature]
h. t. decanus

Numerus 23

Nomen Rzepka Thomas sacerdos dioec. Tarnov.

natus die 18/IX. 1913 in Krzyżanowice

Dissertatio

cui titulus: „Komentarz do listu do Efezjan"

approbata est a facultate in sessione die

eique nota bene assignata.

Rigorosum primarium

die 22/I. 1951.

		nota	nomen examinatoris
1. ex	Sacra Scriptura N. T.	bene	T. Stach
2. ex	exegesi Veteris Testamenti	bene	X. Klarn
3. ex	linguis orientalibus	sufficienter	X. Klarn

Approbatus unanimiter

A. Klarn
h. t. decanus

Annus 1951.

Studia theologica absolvit in seminario Tarnov.

Magisterium theologiae obtinuit in facultate theol. h. f. 1947. 7. XII. 1946.

Rigorosum secundarium

die 21 maii 1951

		nota suffic.	nomen examinatoris
1. ex	theologia fundamentali	insufficienter	Michalski
2. ex	theologia dogmatica	insufficienter	X. Ign. Różycki
3. ex			

Approbatus unanimiter

A. Klarn
h. t. decanus

theologia dogmatica	sufficienter	X. Ign. Różycki
Theologia fundamentalis	sufficienter	Michalski

Approbatio facultatis:

In sessione 10 Octobris 1951 nota generalis sufficienter examinibus est assignata et candidato doctoris gradus approbatus.

Promotio publica:

die 8. Novembris 11. Octobris 1951 cum Willy, cui intererant Rector Magnificus substitutus A. Schewek decanus Skruszyński promotor Stach

Actum ut supra:

Dr. T. Skruszyński
h. t. decanus

Numerus 24.
Nomen Gazlik Vieslaus sacerdos Vratislaviensis dioec.
natus die 3 iunii 1923 in Cracovia

Dissertatio

cui titulus: Zagadnienie symbolicznej interpretacji logiki tradycyjnej
approbata est a facultate in sessione die 30 ianuarii 1951
eique nota valde bene assignata.

Rigorosum primarium

die 15 februarii 1951

		nota	nomen examinatoris
1. ex	logica et theoria cognitionis	valde bene	Casimirus Kłósak
2. ex	metaphysica et psychologia	valde bene	Alexander Usowicz
3. ex			

Approbatus magnificus

h. t. decanus

Annus 1951
Studia theologica absolvit in facultate theologica Univ. Jag.
Magisterium theologiae obtinuit in facultate theolog. 23 iunii 1950

Rigorosum secundarium

die 17 Maii

		nota v. bene.	nomen examinatoris
1. ex	theologia fundamentalis	valde bene	M. Morawski
2. ex	theologia dogmatica	valde bene	Ed. Florkowski
3. ex			

Approbatus unanimiter

h. t. decanus

Approbatio facultatis:

In sessione 20 Maii 1951. nota generalis valde bene
examinibus est assignata et candidato doctoris gradus approbatus.

Promotio publica:

die 18. Maii 1951., cui intererant Rector Magnificus
decanus promotor

Actum ut supra:

h. t. decanus

Numerus 25

Nomen Ryjko Izaddaeus sacerdos dioec. Cracoviensis

natus die 24 martii 1924 in Zebrzydowice

Dissertatio

cui titulus: „Poznanie Boga u Barthe"

approbata est a facultate in sessione die

eique nota assignata.

Rigorosum primarium

die 17 februarii 1951

		nota	nomen examinatoris
1. ex	theologia dogmatica	valde bene	X. Ign. Różycki
2. ex	Theologia fundamentali	sufficienter	Marianus Michalski
3. ex	Theologia patristica (hist. dogmatica)	sufficienter	E. Florkowski

Approbatus unanimiter

[signature]
h. t. decanus

Annus 1951

Studia theologica absolvit in facultate theologica Ms. Kr.

Magisterium theologiae obtinuit ibidem ~~1949~~ 27. VI. 1950
rano - wilczy

Rigorosum secundarium

die 27. aprilis 1951

		nota bene	nomen examinatoris
1. ex	philosophia christiana	bene	Casimirus Kłósak
2. ex	Terra Scriptura Novi Test.	bene	Petrus Stach
3. ex			

Approbatus unanimiter

p. g. [signature]
h. t. decanus

Approbatio facultatis:

In sessione 27. aprilis 1951 nota generalis bene

examinibus est assignata et candidato doctoris gradus approbatus.

Promotio publica:

die 28. IV. 1951, cui intererant Rector Magnificus

decanus promotor

Actum ut supra:

[signature]
h. t. decanus

Numerus 26

Nomen Urbaczka Joannes sacerdos dioec. Katoviciensis

natus die 14. Januarii 1915 in Puńców

Dissertatio

cui titulus: Życie religijne i moralne głuchoniemych

approbata est a facultate in sessione die

eique nota valde bene assignata.

Rigorosum primarium

die 1ma Martii 1951.

		nota	nomen examinatoris
1. ex	Theologia morali	bene	Rodwicki
2. ex	Theologia pastorali et Homiletica	bene	Dr J. Krzemieniecki
3. ex			

Approbatus unanimiter

[signature]
h. t. decanus

Annus 1951.

Studia theologica absolvit in Facultate theol. U. J.

Magisterium theologiae obtinuit

Rigorosum secundarium

die 17 Maii 1951.

		nota suffic.	nomen examinatoris
1. ex	theologia fundamentali	sufficienter	M. Michalski
2. ex	theologia dogmatica	sufficienter	E. Florkowski
3. ex			

Approbatus unanimiter

[signature]
h. t. decanus

Approbatio facultatis:

In sessione 20 Maii 1951. nota generalis bene

examinibus est assignata et candidato doctoris gradus approbatus.

Promotio publica:

die 23. V 1951., cui intererant Rector Magnificus

decanus promotor

Actum ut supra:

[signature]
h. t. decanus

Numerus 27

Nomen Figura Franciscus sacerdos archid. Cracoviensis

natus die 2. Januarii 1920 in Cięcina

Dissertatio

cui titulus: Sprawiedliwość społeczna

approbata est a facultate in sessione die

eique nota bene assignata.

Rigorosum primarium

die 2. Aprilis 1951.

		nota	nomen examinatoris
1. ex	Theologia morali	bene	Dr Ad Wicher
2. ex	Theologia pastorali et Homiletica	bene	Dr J Krzemieniecki
3. ex			

Approbatus unanimiter

Ahlam
h. t. decanus

Annus 1950

Studia theologica absolvit in in seminario Cracoviensi

Magisterium theologiae obtinuit in facultate theologica Un. Jag. 1947
18. VI. 1947

Rigorosum secundarium

die 4 junii 1951.

		nota bene.	nomen examinatoris
1. ex	theologia fundamentali	bene	Ahlam
2. ex	theologia dogmatica	sufficienter	Dr Ign. Różycki
3. ex			

Approbatus unanimiter

Ahlam
h. t. decanus

Approbatio facultatis:

In sessione 28. Junii 1951. nota generalis bene

examinibus est assignata et candidato doctoris gradus approbatus.

Promotio publica:

die 30. VI. 1951., cui intererant substitutus Rector Magnificus

Alexius Klawek pro decanus Joan Krzemieniecki promotor

Actum ut supra:

J. Różycki
h. t. decanus pro.

Numerus 28

Nomen Kos Joannes sacerdos dioecesis Tarnoviensis

natus die 30 martii 1917 in Podegrodzie

Dissertatio

cui titulus: List św. Jakuba, przekład i komentarz

approbata est a facultate in sessione die

eique nota valde bene assignata.

Rigorosum primarium

die 6 aprilis 1951.

		nota	nomen examinatoris
1. ex	Vetere Testamento	valde bene	[signature]
2. ex	linguis orientalibus	bene	
3. ex	N. Testamento	valde bene	[signature]

Approbatus unanimiter

[signature]
h. t. decanus

Annus 1951

Studia theologica absolvit in seminario Tarnoviensi

Magisterium theologiae obtinuit in fac. theol. Cracoviensi 17. III 1949.

Rigorosum secundarium

die 28 iunii 1951

		nota v. bene	nomen examinatoris
1. ex	theologia fundament.	valde bene	[signature]
2. ex	theologia dogmatica	valde bene	E. Florkowski
3. ex			

Approbatus unanimiter

[signature]
h. t. decanus

Approbatio facultatis:

In sessione 28. Iunii 1951. nota generalis valde bene examinibus est assignata et candidato doctoris gradus approbatus.

Promotio publica:

die 30. VI. 1951., cui intererant substituto Rector Magnificus Alexius Klawek pro decanus Joan. Krzemieniecki promotor Petrus Stach.

Actum ut supra:

J. Kruszyński
h. t. decanus

Numerus 29

Nomen Franciscus Leśnik sacerdos dioec. Katowicensis

natus die 28. I 1918 in Kleszczów

Dissertatio

cui titulus: Chrześcijańskie idee wychowawcze w twórczości F. Foerstera

approbata est a facultate in sessione die

eique nota bene assignata.

Rigorosum primarium

die 11. aprilis 1951.

	nota	nomen examinatoris
1. ex Theologia morali	sufficienter	Dr Wicher
2. ex Theologia pastorali et Homiletica	sufficienter	Dr J. Krzemieniecki
3. ex		

Approbatus unanimiter

A. Klawek
h. t. decanus

Annus 1952

Studia theologica absolvit in facultate theol. Cracov. et Fuldaensis

Magisterium theologiae obtinuit in facultate theol. Cracoviensi 30. VI. 1949.

Rigorosum secundarium

die 28 junii 1951.

	nota suffic.	nomen examinatoris
1. ex theologia fundamentali	bene	A. Klawek
2. ex theologia dogmatica	sufficienter	E. Florkowski
3. ex		

Approbatus unanimiter

A. Klawek
h. t. decanus

Approbatio facultatis:

In sessione 28. Junii 1951 nota generalis sufficienter examinibus est assignata et candidato doctoris gradus approbatus.

Promotio publica:

die 30. VI. 1951, cui intererant substitutus Rector Magnificus Alexius Klawek pro decanus Joan. Krzemieniecki promotor Theodor Wicher

Actum ut supra:

I. Rungat
h. t. decanus

Numerus 30.

Nomen Dąbrowski Joseph sacerdos Kielcensis

natus die 17 februarii 1912 in Solec - Zdrój

Dissertatio

cui titulus: Nauka o człowieku u Hugona od św. Wiktora

approbata est a facultate in sessione die

eique nota bene assignata.

Rigorosum primarium

die 23 aprilis 1951

		nota	nomen examinatoris
1. ex	epistemologia, cosmologia et historia philos.	bene	Casimirus Kłósek
2. ex	metaphysica et psychologia	bene	Alexander Usowicz
3. ex			

Approbatus unanimiter

A. Klaus
h. t. decanus

Annus 51.

Studia theologica absolvit in Seminario Kielcensi

Magisterium theologiae obtinuit in facultate theologiae Cracoviensi 28. VII. 1949.

Rigorosum secundarium

die 28 junii 1951.

		nota bene	nomen examinatoris
1. ex	theologia fundamentalis	bene	A. Klaus
2. ex	theologia dogmatica	bene	E. Florkowski
3. ex			

Approbatus unanimiter

A. Klaus
h. t. decanus

Approbatio facultatis:

In sessione 28. Junii 1951 nota generalis bene

examinibus est assignata et candidato doctoris gradus approbatus.

Promotio publica:

die 30. VI 1951, cui intererant substitutus Rector Magnificus Alexius Klawek pro decanus Joan. Krzemieniecki promotor Ladislaus Wicher

Actum ut supra:

[illegible]
h. t. decanus

Numerus 31.

Nomen Joannes Ludovicus Padacz (Padacz) sacerdos Ord. Min. Capucin.

natus die 15 januarii 1916 in Jaźwiny

Dissertatio

cui titulus: „O. Wacław Nowakowski"

approbata est a facultate in sessione die

eique nota assignata.

Rigorosum primarium

die 8 maii 1951:

		nota	nomen examinatoris
1. ex	historia eccl. Polanorum	bene	T. Glemma
2. ex	historia eccl. universalis	sufficienter	T. Dłęgosz
3. ex	iure canonico	bene	J. Krzemieniecka
4. ex	pathologia	sufficienter	E. Florkowski

Approbatus unanimiter

Ahlawe
h. t. decanus

Annus 1951

Studia theologica absolvit in collegio Ord. Min. Cap. Cracoviae

Magisterium theologiae obtinuit in facultate theol. Cracoviensi 28. I 1949.

Rigorosum secundarium

die 28 junii 1951.

		nota	nomen examinatoris
1. ex	theologia fundamental.	sufficienter	Ahlawe
2. ex	theologia dogmatica	insufficienter	E. Florkowski
3. ex			

Approbatus per vota maiora

Ahlawe
h. t. decanus

Approbatio facultatis:

In sessione 29. Junii 1951. nota generalis sufficienter

examinibus est assignata et candidato doctoris gradus approbatus.

Promotio publica:

die 30. VI 1951., cui intererant substitutus Rector Magnificus Alexius Sławski pro decanus Joannes Krzemieniecki promotor Theodorus Glemma.

Actum ut supra:

T. Kruszyński
h. t. decanus

Numerus 32

Nomen Joannes Ciesielski sacerdos Ord. Cisterciensium

natus die 24. Octobris 1909 in Pleszów

Dissertatio

cui titulus: Fundacja, uposażenie i opaci Jędrzejowa w średniowieczu

approbata est a facultate in sessione die

eique nota valde bene assignata.

Rigorosum primarium

die 21 junii 1951

	nota	nomen examinatoris
1. ex historia eccl. universali	bene	X. Dłużyk
2. ex historia eccl. Polonorum	valde bene	Ks. T. Glemma
3. ex iure canonico	bene	~~T. Dłużyk~~ J. Krzemieniecki
ex patrologia	eminenter	X. Starkowski

Approbatus unanimiter

Ahlawn
h. t. decanus

Annus 1951

Studia theologica absolvit in Facult. Theol. U. J.

Magisterium theologiae obtinuit 20. IV. 1945

Rigorosum secundarium

die 23. Maii 1951

	nota bene	nomen examinatoris
1. ex theologia fundamentali	bene	Michalski
2. ex theologia dogmatica	bene	E. Starkowski
3. ex		

Approbatus unanimiter

Ahlawn
h. t. decanus

Approbatio facultatis:

In sessione 15. Junii 1951 nota generalis valde bene examinibus est assignata et candidato doctoris gradus approbatus.

Promotio publica:

die 30. Junii 1951, cui intererant substitutus Rector Magnificus Alexius Klawek pro decanus Joannes Krzemieniecki promotor Thaddaeus Glemma

Actum ut supra:

T. Jaruszyński
h. t. decanus

Numerus 33

Nomen Sigismundus Barmiński sacerdos archid. Leopoliensis

natus die 23 Novembris 1916 in Leopoli

Dissertatio

cui titulus: Sublimacja instynktów w duszpasterstwie katolickim

approbata est a facultate in sessione die

eique nota valde bene assignata.

Rigorosum primarium

die 16. Junii 1951.

		nota	nomen examinatoris
1. ex	Theologia morali	valde bene	Dr Zadislaus Wicher
2. ex	Theologia pastorali et Homiletica	bene	Dr Joannes Krzemieniecki
3. ex			

Approbatus unanimiter

[signature]
h. t. decanus

Annus 1951.

Studia theologica absolvit in facultate theologica Universitatis Leopoliensis

Magisterium theologiae obtinuit in Univ. Leopoliensi 25.III 1947.

Rigorosum secundarium

die 15. Octobris 1951.

		nota	nomen examinatoris
1. ex	theologia dogmatica	valde bene	Estoreloweski
2. ex	Theologia fundamentali	bene	Michalski
3. ex			

Approbatus unanimiter

T. Kruszyński
h. t. decanus

Approbatio facultatis:

In sessione 22. Novembris 1951 nota generalis valde bene examinibus est assignata et candidato doctoris gradus approbatus.

Promotio publica:

die 19 Decembris 1951, cui intererant Gr. Rector Magnificus J. Dąbrowski cum Wicher decanus T. Kruszyński promotor Dr Wicher

Actum ut supra:

T. Kruszyński.
h. t. decanus

Numerus 34.

Nomen Theodorus Victor Badevi Ra sacerdos dioecesis Tarnov.

natus die 7 Novembris 1915 in Dymitrów Mały

Dissertatio

cui titulus: Listy św. Piotra Apostoła

approbata est a facultate in sessione die

eique nota bene assignata.

Rigorosum primarium

die 19 Junii 1951.

		nota	nomen examinatoris
1. ex	N. Testamento	bene	Stach
2. ex	Veteri Testamento	bene	[illegible]
3. ex	linguis orientalibus	sufficienter	

Approbatus unanimiter

[illegible]
h. t. decanus

Annus 1951.

Studia theologica absolvit in seminario Tarnoviensi

Magisterium theologiae obtinuit in facultate Theol. Cracoviensi 19. Maii 1947.

Rigorosum secundarium

die 23 Novembris 1951.

		nota bene	nomen examinatoris
1. ex	theologia dogmatica	sufficienter	E. Florkowski
2. ex	theologia fundamentali	bene	Michalski
3. ex			

Approbatus unanimiter

Dr T. Kruszyński
h. t. decanus

Approbatio facultatis:

In sessione 22. Novembris 1951 nota generalis bene examinibus est assignata et candidato doctoris gradus approbatus.

Promotio publica:

die 24 Novembris 1951, cui intererant Rector Magnificus subsidiatus Klawek decanus Kruszyński promotor Stach

Actum ut supra:

Dr. T. Kruszyński
h. t. decanus

Numerus 35.

Nomen Stępień Venceslaus sacerdos diœcesis Częstochoviensis

natus die 30. VIII 1911 in Częstochowa.

Dissertatio

cui titulus: „Parafia Wojkowice kościelne; zarys prawno historyczny"

approbata est a facultate in sessione die 22. Novembris 1951.

eique nota assignata.

Rigorosum primarium

die 30 junii 1951

		nota	nomen examinatoris
1. ex	historia eccl. Polonorum	bene	Ks. T. Glemma
2. ex	iure canonico	bene	Ks. Jan. Krzemieniecki
3. ex	hist. eccl. universali	valde bene	Teofil Dłużosz

Approbatus unanimiter.

T. Skruszyński
h. t. decanus

Annus 1951

Studia theologica absolvit in U.J. 1937.

Magisterium theologiae obtinuit 1937. U.J.

Rigorosum secundarium

die 12. Julii 1952 12.VII.52

		nota	nomen examinatoris
1. ex	Theologia fundamentali	sufficienter	Marian Michalski
2. ex	theologia dogmatica	bene	Alexander Usovicz
3. ex			

Approbatus unanimiter

Joannes Krzemieniecki
h. t. decanus

Approbatio facultatis:

In sessione 14. Julii 1952 nota generalis bene

examinibus est assignata et candidato doctoris gradus approbatus.

Promotio publica:

die 15. Julii 1952, cui intererant substitutus Rector Magnificus Joannes Krzemieniecki pro decanus Alex. Usovicz promotor Ignatius Różycki.

Actum ut supra:

T. Skruszyński
h. t. decanus

Numerus 36.

Nomen Olejniczak Cestaus sacerdos dioecesis posnaniensis

natus die 16. 6. 1916 in Grohn (Germania)

Dissertatio

cui titulus: „Kwestia społeczna u Elizy Orzeszkowej w świetle etyki katolickiej"

approbata est a facultate in sessione die

eique nota assignata.

Rigorosum primarium

die 2 julii 1951

		nota	nomen examinatoris
1. ex	Theologia morali	sufficienter	Dr Wicher
2. ex	Theologia pastorali et Homiletica	sufficienter	Dr J. Krzemieniecki
3. ex			

Approbatus unanimiter

Ahlanz
h. t. decanus

Annus 1951

Studia theologica absolvit in seminario Cracoviensi (tempore belli)

Magisterium theologiae obtinuit in facultate theologica Cracoviensi 1945. 8. XII.

Rigorosum secundarium

die 10 julii 1951

		nota	nomen examinatoris
1. ex	Theologia fundamentali	sufficienter	Michalski
2. ex	theologia dogmatica	insufficienter	X. Ign. Różycki
3. ex			

Approbatus unanimiter, ut infra

Dr J. Krzemieniecki
h. t. decanus

ex Theologia fundamentali	sufficienter	Michalski
ex theologia dogmatica	sufficienter	X. Ign. Różycki

Approbatio facultatis:

In sessione 15 Novembris nota generalis sufficienter

examinibus est assignata et candidato doctoris gradus approbatus. 15

Promotio publica:

die ~~24 Novembris~~ 30 Maii 1952 cor. Wicher, cui intererant Rector Magnificus subdidit A. Klemek decanus Krzemieniecki promotor W. Wicher

Actum ut supra:

Dr Krzemieniecki
h. t. decanus

Numerus 37

Nomen Sykulski Josephus sacerdos archid. Cracoviensis

natus die 13 martii 1908 in Chrzanów

Dissertatio

cui titulus: Problemy religijne w polskiej powieści z okresu 1940–1950

approbata est a facultate in sessione die 24 sept. 1951

eique nota bene assignata.

Rigorosum primarium

die 10 Novembris 1951.

		nota	nomen examinatoris
1. ex	theologia dogmatica	bene	X. Ign. Różycki
2. ex	theologia fundament.	bene	Michalski
3. ex	historia dogmatum	bene	E. Florkowski

Approbatus Unanimiter

Dr. J. Kruszyński
h. t. decanus

Annus 1951

Studia theologica absolvit in facultate theol. Un. Jag.

Magisterium theologiae obtinuit Cracoviae a. 1938

Rigorosum secundarium

die 22 septembris 1951.

		nota	nomen examinatoris
1. ex	philosophia christiana	bene	A. Usowicz
2. ex	studio biblico Novi Testamenti	insufficienter	A. Klawek
3. ex			

Approbatus per vota maiora

A. Klawek
h. t. decanus

Approbatio facultatis:

In sessione 15 Octobris nota generalis bene.

examinibus est assignata et candidato doctoris gradus approbatus.

Promotio publica:

die 12 Novembris 1951. cui intererant Rector Magnificus substitutus A. Klawek decanus Kruszyński promotor Różycki.

Actum ut supra:

Dr. J. Kruszyński.
h. t. decanus

Numerus 38.

Nomen Sacerdos ~~Nowa~~ Carolus (Nowa) sacerdos d. Silesiae (Katowice)

natus die 25. XI. 1915 in Łaknów (Silesia Opoliensis)

Dissertatio

cui titulus: Dekanat Cieszyński w prawno-historycznym ujęciu.

approbata est a facultate in sessione die 24 sept. 1950.

eique nota Bene assignata.

Rigorosum primarium

die 20. Decembris 1950

	nota	nomen examinatoris
1. ex iure canonico	bene	W. J. Krzemieniecki
2. ex historia eccles. universali Ecl.	~~[illegible]~~ sufficienter	Teofil Długosz
3. ex historia eccl. Polonorum	sufficienter	J. Glemma

Approbatus unanimi

Kruszyński Thad.
h. t. decanus

Annus 1951

Studia theologica absolvit in Facultate theol. Univ. Jag.

Magisterium theologiae obtinuit Cracoviae. A. 1948. 10. XI.

Rigorosum secundarium

die 23 Octobris 1951.

	nota ~~insuff.~~	nomen examinatoris
1. ex		
2. ex theologia fundamentali	sufficienter	Michalski
3. ex theologia dogmatica	insufficienter	A. J. Różycki

Approbatus per maiore ut infra.

J. Kruszyński
h. t. decanus

Approbatio facultatis:

In sessione 15 Novembris 1951 nota generalis sufficienter examinibus est assignata et candidato doctoris gradus approbatus.

Promotio publica:

die ~~9 Junii 1952~~ 28. Maii 1952 cum Wilk, cui intererant 6.o Rector Magnificus Dąbrowski decanus Kruszyński promotor Krzemieniecki

Actum ut supra:

J. Kruszyński
h. t. decanus

Numerus 39.

Nomen Nowalski Ludovicus. sacerdos diocc. Tarnoviensis

natus die 13. iunii 1901. in Koszary palat. Cracoviensi.

Dissertatio

cui titulus: Dzieje kultu bł. Kingi.

approbata est a facultate in sessione die 24 sept 1950.

eique nota bene assignata.

Rigorosum primarium

die 24 sept. 1951

	nota	nomen examinatoris
1. ex historia eccles. Polonorum	bene	T. Glemma
2. ex historia Ecclesiae universalis	bene	T. Dłużyński
3. ex iure canonico	sufficienter	J. Krzemieniecki
patrologia	bene	E. Florkowski

Approbatus unanimiter.

h. Kruszyński
h. t. decanus

Annus 1951

Studia theologica absolvit in studium in Tarnovia domesticum episcopale.

Magisterium theologiae obtinuit Leopoli in Universitate Johannis Casimiri.

Rigorosum secundarium

die 4. XI. 1951

	nota	nomen examinatoris
1. ex theologia dogmatica	bene	E. Florkowski
2. ex philosophia - apologetica	valde bene	Alexander Usowicz
3. ex		

Approbatus unanimiter

h. Kruszyński
h. t. decanus

Approbatio facultatis:

In sessione 15 Novembris 1951 nota generalis Bene examinibus est assignata et candidato doctoris gradus approbatus.

Promotio publica:

die 4 Junii 1952 coro Wicky, cui intererant Pro Rector Magnificus Dąbrowski decanus Kruszyński promotor Glemma

Actum ut supra:

h. t. decanus

Numerus 40.

Nomen Kiełtyka Stanisław (Joseph) sacerdos Ordinis Cisterciensis

natus die 19 Martii 1914 in Magistratus: Górna Wieś

Dissertatio

cui titulus: Życie i kult pośmiertny błog. Wincentego Kadłubka.

approbata est a facultate in sessione die 7 Novembris 21 Junii 1951.

eique nota valde bene assignata.

Rigorosum primarium

die 21 Junii 1951.

		nota	nomen examinatoris
1. ex	Historia Eccles. Polonorum	valde bene	J. Klemme
2. ex	Historia Eccles. Universalis	bene	M. Długosz
3. ex	Jure Canonico	bene.	
	Patrologia	eminenter.	E. Florkowski

Approbatus unanimiter.

[signature]
h. t. decanus

Annus 1951

Studia theologica absolvit in Studium domesticum Congr. Missionariorum Cracoviae

Magisterium theologiae obtinuit Universitate Jagellonica. 26.XI.1946.

Rigorosum secundarium

die 5. Novembris 1951

		nota	nomen examinatoris
1. ex	theologia dogmatica	bene	E. Florkowski
2. ex	Theologia fundamentali	bene	Michalski
3. ex			

Approbatus unanimiter

[signature]
h. t. decanus

Approbatio facultatis:

In sessione 6 Novembris 1951 nota generalis bene.

examinibus est assignata et candidato doctoris gradus approbatus.

Promotio publica:

die 8 Novembris 1951, cui intererant Rector Magnificus substitutus A. Klawek decanus Kruszyński promotor Różycki

Actum ut supra:

Kruszyński.
h. t. decanus

Numerus 41

Nomen Tomaszewski Johannes sacerdos Opoliensis

natus die 27. XII. 1906 in Głuszków od Horodnika

Dissertatio

cui titulus: Motywy postępowania ludzkiego wedle Platona.

approbata est a facultate in sessione die 2. Aprilis 1951 (von Willey)

eique nota sufficienter. assignata.

Rigorosum primarium

die 12 Maii. 1951.

		nota	nomen examinatoris
1. ex	Gnozologia, Kosmologia, Hist. Filoz.	sufficienter	Casimirus Kłósak
2. ex	Metafizyka i psychologia	sufficienter	Alexander Usowicz
3. ex			

Approbatus unanimiter

[signature]
h. t. decanus

Annus 1951.

Studia theologica absolvit in Universitate Leopoliensi

Magisterium theologiae obtinuit Univ. Leopol.

Rigorosum secundarium

die 7. Octobris 1951

		nota	nomen examinatoris
1. ex	theologia dogmatica	sufficienter	E. Flordowski
2. ex	theologia fundamentali	sufficienter	Michalski.
3. ex			

Approbatus Unanimiter

Dr. J. Kruszyński.
h. t. decanus

Approbatio facultatis:

In sessione 15. Octobris. 1951 nota generalis sufficienter.

examinibus est assignata et candidato doctoris gradus approbatus.

Promotio publica:

die 8 Novembris 1951, cui intererant Rector Magnificus substitutus A. Klawek. decanus Kruszyński promotor Stach. Różycki.

Actum ut supra:

J. Kruszyński
h. t. decanus

Numerus 42.

Nomen Slipko Thaddaeus. sacerdos Soc. Jesu.

natus die 18. I. 1918. in Stratyn distr. Rohatyn.

Dissertatio

cui titulus: Zasada pomocniczości.

approbata est a facultate in sessione die 24 Septembris

eique nota Valde bene. assignata.

Rigorosum primarium

die 8. Novembris 1951.

		nota	nomen examinatoris
1. ex	philosophia christiana	eminenter	Alexander Usovicz
2. ex	Theologia morali	eminenter	Ad. Wilkey
3. ex			

Approbatus Unanimiter

S. I. Krusyński
h. t. decanus

Annus 1951-52

Studia theologica absolvit in Instituto Theol. Soc. Jesu.

Magisterium theologiae obtinuit Facultate Tel. U. Jagiell. (1950.) 6. XII. 1949 con Wilkey

Rigorosum secundarium

die 10. XII. 1951.

		nota	nomen examinatoris
1. ex	Theologia fundamentali	valde bene	Michalski
2. ex	theologia dogmatica	bene	N. Ign. Różycki
3. ex			

Approbatus unanimiter

T. Krusyński
h. t. decanus

Approbatio facultatis:

In sessione 10 Novem. 1951 nota generalis Valde bene

examinibus est assignata et candidato doctoris gradus approbatus.

30. Maii 1952 Promotio publica:

die (9 Junii 1952) con Wilkey, cui intererant Gro Rector Magnificus

Dąbrowski decanus Krusyński promotor Wicher

Actum ut supra:

T. Krusyński
h. t. decanus

Numerus 43.

Nomen Vojtunik Romanus sacerdos Congreg. Miss. Salutis

natus die in Rzeszów

Dissertatio

cui titulus: Położenie poddanych w dobrach Kapituły Krak. w XVII w.

approbata est a facultate in sessione die 24 Sept. 1951.

eique nota Bene. assignata.

Rigorosum primarium

die 14 octobris 1951

	nota	nomen examinatoris
1. ex historia eccles. Polonorum	bene	T. Glemma
2. ex iure canonico	sufficienter	W. Krzemieniecki
3. ex historia eccl. universali	sufficienter	Teofil Dłużyk
ex patrologia	bene	E. Florkowski

Approbatus unanimiter

T. Kruszyński
h. t. decanus

Annus 1951

Studia theologica absolvit in studio privato, approbato in U.J.

Magisterium theologiae obtinuit Univ. Jagiell. [a. 1948.] 27. Maii 1947
coll. Wilkon

Rigorosum secundarium

die 14. Novembris 1951

	nota	nomen examinatoris
1. ex theologia fundamentali	sufficienter	Michalski
2. ex theologia dogmatica	sufficienter	X. Ign. Różycki
3. ex		

Approbatus Unanimiter.

Dr. T. Kruszyński
h. t. decanus

Approbatio facultatis:

In sessione 15 nov. 1951 nota generalis sufficienter examinibus est assignata et candidato doctoris gradus approbatus.

Promotio publica:

die 9 Junii 1952, cui intererant Gro-Rector Magnificus Joan Dąbrowski decanus Kruszyński Thad. promotor Glemma Thaddeus

Actum ut supra:

T. Kruszyński
h. t. decanus

Numerus 44

Nomen Kowalewski Marianus sacerdos Archid. Posnaniensis

natus die 16. IV 1914. in Posnaniae.

Dissertatio

cui titulus: Teoria poznania u Józefa Mariéchal'a

approbata est a facultate in sessione die 24 Septembris.

eique nota valde bene assignata.

Rigorosum primarium

die 30 Novembris 1951.

		nota	nomen examinatoris
1. ex	cosmologia, philosophia moderna	valde bene	Casimirus Kłósak
2. ex	metaphysica et psychologia	valde bene	Alexander Usowicz
3. ex			

Approbatus unanimiter

Dr. T. Skrzypiński
h. t. decanus

Annus 1951.

Studia theologica absolvit in Studium domesticum Posnaniae et ab A. 1949/50 in U.J.

Magisterium theologiae obtinuit Univ. Jag. 1951.

Rigorosum secundarium

die 10. Decembris 1951.

		nota	nomen examinatoris
1. ex	Theologia fundamentalis	valde bene	[illegible]
2. ex	Theologia dogmatica	bene	Dr. Ladwikar
3. ex			

Approbatus unanimiter

Dr. Ladwikar
h. t. decanus

Approbatio facultatis:

In sessione 15 decem. 1951 nota generalis valde bene

examinibus est assignata et candidato doctoris gradus approbatus.

Promotio publica:

die 20 Decembris 1951., cui intererant Pro-Rector Magnificus prof. Dr. Joh. Dąbrowski decanus Dr. Thaddaeus Kowalczyk promotor Dr. Alexius Klawek

Actum ut supra:

T. Skrzypiński
h. t. decanus

Numerus 45.

Nomen Kirstein Franciscus sacerdos dioec. Pelplinensis

natus die 22. I 1908 in Berolini

Dissertatio

cui titulus: Alkoholizm dziecięcy Chełmiński

approbata est a facultate in sessione die 22. XI. 1951.

eique nota Bene. assignata.

Rigorosum primarium

die 10. XII. 1951

		nota	nomen examinatoris
1. ex	Theologia fundamentali	sufficienter	Michalski
2. ex	Theologia morali	bene	[illegible]
3. ex	Theologia pastorali et Homiletica	bene	[illegible]

Approbatus unanimiter

[illegible]
h. t. decanus

Annus 1951

Studia theologica absolvit in Seminario in Pelplin

Magisterium theologiae obtinuit Univ. Jagiellonica 9. VIII. 1949.

Rigorosum secundarium

die 1. Junii 1952.

		nota	nomen examinatoris
1. ex	Errata ex Theol. fundam.	sufficienter	[illegible] Michalski
2. ex	theologia dogmatica	insufficienter	[illegible] Ign. Rożycki
3. ex			

Approbatus per maiora

T. Strusyński
h. t. decanus

In examine repetito

ex theologia dogmatica	sufficienter	[illegible] Rożycki

Decani sufficiat Strusyński

Approbatio facultatis:

In sessione 15 Maii 1952 nota generalis sufficienter examinibus est assignata et candidato doctoris gradus approbatus.

17

Promotio publica:

die 6. Junii 1952, cui intererant Gro. Rector Magnificus Dąbrowski. decanus Strusyński promotor Wicher

Actum ut supra:

T. Strusyński
h. t. decanus

Numerus 45.

Nomen Wojniak Thaddaeus. sacerdos dior. Cracoviensis

natus die 12. VI. 1914. in Kęty.

Dissertatio

cui titulus: Rodzina i szkoła a problem uświadomienia płciowego"

approbata est a facultate in sessione die 10. XI.

eique nota Bene assignata.

Rigorosum primarium

die 11. XII. 1950

		nota	nomen examinatoris
1. ex	theologia pastorali et homiletica	sufficienter	Dr J. Krzemieniecki
2. ex	theologia morali	sufficienter	Dr Ladislaus Wilka
3. ex			

Approbatus unanimiter

Dr. T. Skrzyński
h. t. decanus

Annus 1951.

Studia theologica absolvit in Stud. U.J.

Magisterium theologiae obtinuit Univ. Jag. 1950. 28. III.

Rigorosum secundarium

die 12. XII. 1952.

		nota	nomen examinatoris
1. ex	theologia dogmatica	bene	E. Florkowski
2. ex	theologia fundamentalis	bene	Alexander Usowicz
3. ex			

Approbatus unanimiter.

Dr. T. Skrzyński
h. t. decanus

Approbatio facultatis:

In sessione 15 Novembris 1952 nota generalis Bene Sufficienter examinibus est assignata et candidato doctoris gradus approbatus.

Promotio publica:

die 11. Junii 1952 cui intererant pro Rector Magnificus Niewodniczański decanus Skrzyński promotor Glemma.

Actum ut supra:

T. Skrzyński
h. t. decanus

Numerus 47.

Nomen Kowalski Franciszek sacerdos congregat. S. Divini Salvatoris

natus die 27. IX. 1923. in Brzezinka ad Mysłowice.

Dissertatio

cui titulus: „Lenik pod wpływem alkoholizmu, honoru."

approbata est a facultate in sessione die 14. XII.

eique nota assignata.

Rigorosum primarium

die 17. XI. 1951.

		nota	nomen examinatoris
1. ex	theologia morali	bene	[illegible]
2. ex	theologia pastorali et homiletica	bene	[illegible]
3. ex			

Approbatus unanimiter

[illegible]
h. t. decanus

Annus 1951.

Studia theologica absolvit in Univ. Jagiell.

Magisterium theologiae obtinuit Univ. Jagiell. 11. VI. 1947.

Rigorosum secundarium

die 24. Junii 1952

		nota	nomen examinatoris
1. ex	theologia dogmatica	sufficienter	V. Ign. Różycki
2. ex	theologia fundamentali	sufficienter	Marian Michalski
3. ex			

Approbatus unanimiter

[illegible]
h. t. decanus

Approbatio facultatis:

In sessione 27. VI. 1952 nota generalis bene

examinibus est assignata et candidato doctoris gradus approbatus.

Promotio publica:

die 2. VII. 1952, cui intererant Pro-Rector Magnificus Henricus Niewodniański pro decanus Petrus Stach promotor Ladislaus Wicher

Actum ut supra:

[illegible]
h. t. decanus

Numerus 48.

Nomen Więckowski Casimirus sacerdos d. Gnesnensis.

natus die 17. VII. 1917. in Fordon.

Dissertatio

cui titulus: „Stan religijny-moralny w Bydgoszczy w r. 1939-49

approbata est a facultate in sessione die 15. III. 1950

eique nota valde bene assignata.

Rigorosum primarium

die

		nota	nomen examinatoris
1. ex	Theologia pastorali et Homiletica	bene	Dr Krzemieniecki
2. ex	Theologia morali	valde bene	[illegible]
3. ex			

Approbatus unanimiter

I. Skruszyński
h. t. decanus

Annus 1951.

Studia theologica absolvit in in Gnesno

Magisterium theologiae obtinuit U.J. maji 1949.

Rigorosum secundarium

die 18. Febr. 1952.

		nota	nomen examinatoris
1. ex	theologia dogmatica	valde bene	E. Florkowski
2. ex	philosophia christiana	valde bene	A. Usovin
3. ex			

Approbatus Unanimiter.

I. Skruszyński
h. t. decanus

Approbatio facultatis:

In sessione 1. VI. 1952 nota generalis valde bene

examinibus est assignata et candidato doctoris gradus approbatus.

Promotio publica:

die 6. VI. 1952, cui intererant Pro- Rector Magnificus Joannes Dąbrowski decanus Thadd. Skruszyński promotor Ladislaus Wicher

Actum ut supra:

I. Skruszyński
h. t. decanus

Numerus 49

Nomen Kuś Jan Paweł sacerdos S. Missionis

natus die 8. III. 1920 in Żory Silesia

Dissertatio

cui titulus: „Przeszkody wzbraniające godziwego przyjęcia obmowiciela"

approbata est a facultate in sessione die 14. XII.

eique nota Valde bene assignata.

Rigorosum primarium

die 20. XI. 1951

		nota	nomen examinatoris
1. ex	historia ecclesiae universali	valde bene	Teofil Długosz
2. ex	iure canonico	valde bene	Dr J. Krzemieniecki
3. ex	historia eccl. Polonorum	valde bene	J. Glemma

Approbatus unanimiter

[signature]
h. t. decanus

Annus 1951

Studia theologica absolvit in Studium Theol. S. Missionis 1938-~~38~~. 43.

Magisterium theologiae obtinuit N.J. 1945.

Rigorosum secundarium

die 15 octobris 1951

		nota	nomen examinatoris
1. ex	theologia dogmatica	valde bene	Eug. Sordowski
2. ex	theologia fundamentalis	valde bene	Alexander Usowicz
3. ex			

Approbatus Unanimiter

[signature]
h. t. decanus

Approbatio facultatis:

In sessione 20 Maii 1952 nota generalis valde bene

examinibus est assignata et candidato doctoris gradus approbatus.

Promotio publica:

die 28. Maii 1952, cui intererant Pro-Rector Magnificus Henricus Niewodniczański decanus Thadd. Skruszyński promotor Joannes Krzemieniecki

Actum ut supra:

[signature]
h. t. decanus

Numerus 50.–

Nomen Stroba Georgius sacerdos dioec. Katowice

natus die in

Dissertatio

cui titulus: Zagadnienie nieskończoności w teologii św. Bonawentury

approbata est a facultate in sessione die 1

eique nota valde bene assignata.

Rigorosum primarium

die 20. XI. 1951.

		nota	nomen examinatoris
1. ex	theologia fundamentali	bene	Marian Michalski
2. ex	theologia dogmatica	valde bene	X. Ign. Różycki
3. ex	historia dogmatum	valde bene	Eug. Sterkowski

Approbatus unanimiter

Dr. T. Kruszyński
h. t. decanus

Annus 1921.

Studia theologica absolvit in Facult. Theol. U. J.

Magisterium theologiae obtinuit in Univ. Jagellonica 27. XI. 1946.

Rigorosum secundarium

die 20. XI. 1951.

		nota	nomen examinatoris
1. ex	Novo Testamento	valde bene	Petrus Stach
2. ex	philosophia	valde bene	Alexander Usovicz
3. ex			

Approbatus unanimiter

T. Kruszyński
h. t. decanus

Approbatio facultatis:

In sessione 28. Maii 1952 nota generalis valde bene

examinibus est assignata et candidato doctoris gradus approbatus.

Promotio publica:

die 30. Maii 1952, cui intererant Pro-Rector Magnificus

~~Joannes Kruszyński~~ ~~pro~~ decanus T. Kruszyński promotor Ignatius Różycki

Joannes Dąbrowski

Actum ut supra:

T. Kruszyński
h. t. decanus

Numerus Będkowski Josephus

Nomen ..... sacerdos dioec. Wladislaviensis

natus die 29. IX. 1907 in Okręgiczna

Dissertatio

cui titulus: Stan religijno-moralny dekanatu Stawiszyńskiego w ostatnim ćwierćwieczu

approbata est a facultate in sessione die 22. Novembris 1951.

eique nota bene assignata.

Rigorosum primarium

die 23. Maii 1952

	nota	nomen examinatoris
1. ex Theologia pastorali et Homiletica	sufficienter	Dr Kozemieniecki
2. ex Theologia morali	bene	D. Ladislaus Wicher
3. ex		

Approbatus unanimiter

L. Wicher
h. t. decanus

Annus 1952

Studia theologica absolvit in Semin. theol. Wladislaviae

Magisterium theologiae obtinuit 1. VII. 1949.

Rigorosum secundarium

die 24. Junii 1952.

	nota	nomen examinatoris
1. ex theologia dogmatica	(vix) sufficienter	V. Ign. Różycki
2. ex theologia fundamentali	sufficienter	Michalski Marcus
3. ex		

Approbatus unanimiter

T. Skruszyński
h. t. decanus

20

Approbatio facultatis:

In sessione 27. VI. 1952 nota generalis sufficienter examinibus est assignata et candidato doctoris gradus approbatus.

Promotio publica:

die 1. VII. 1952, cui intererant substitutus Rector Magnificus Theodorus Skruszyński pro decanus Petrus Stach promotor Ladislaus Wicher.

Actum ut supra:

T. Skruszyński
h. t. decanus

Numerus 52

Nomen Joseph Maciaszek sacerdos diaec. leopoliensis

natus die ~~4 czer~~ 4. VI 1909 in Halicz

Dissertatio

cui titulus: Komentarz do Listów Janowych

approbata est a facultate in sessione die

eique nota bene assignata.

Rigorosum primarium

die 19 novembris 1951

		nota	nomen examinatoris
1. ex	Exegesi Veteris Testamenti	bene	Ahlann
2. ex	Exegesi Novi Testamenti	valde bene	Stach
3. ex	linguis orientalibus	sufficienter	Ahlann

Approbatus unanimiter

v. g. Ahlann h. t. decanus

Annus 1952

Studia theologica absolvit in facultate theologica Universitatis Leopoliensis

Magisterium theologiae obtinuit in Univ. Leopoliensi

Rigorosum secundarium

die 24 junii 1952

		nota	nomen examinatoris
1. ex	theologie fundamentali	sufficienter	A. Klawek
2. ex	theologia dogmatica	bene	Alexander Usovicz
3. ex			

Approbatus unanimiter

[signature] h. t. decanus

Approbatio facultatis:

In sessione 27. VI. 1952, nota generalis Bene

examinibus est assignata et candidato doctoris gradus approbatus.

Promotio publica:

die 1. VII. 1952, cui intererant substitutus Rector Magnificus Thaddaeus Kruszyński pro decanus Ladisl. Wicher promotor Petrus Stach

Actum ut supra:

T. Kruszyński h. t. decanus

Numerus 53

Nomen Marianus Jaworski sacerdos dioec. Leopoliensis

natus die 21. VIII. 1926 in Leopoli

Dissertatio

cui titulus: Rozwój poglądów Józefa Geysera na zasadę przyczynowości

approbata est a facultate in sessione die 22. Novembris 1951

eique nota valde bene assignata.

Rigorosum primarium

die 14 iunii 1951

		nota	nomen examinatoris
1. ex	philosophia: Epistemologia Cosmologia	valde bene	Casimirus Kłósak
2. ex	ontologia et psychologia	valde bene	Alexander Usowicz
3. ex			

Approbatus unanimiter

T. Kruszyński
h. t. decanus

Annus 1952

Studia theologica absolvit in Facultate theol. U. J.

Magisterium theologiae obtinuit 27. VI. 1950

Rigorosum secundarium

die 26. VI. 1952

		nota	nomen examinatoris
1. ex	theologia dogmatica	bene	N. Ign. Różycki
2. ex	theologia fundamentali	sufficienter	Marianus Michalski
3. ex			

Approbatus unanimiter

T. Kruszyński
h. t. decanus

Approbatio facultatis:

In sessione 27. VI. 1952 nota generalis bene

examinibus est assignata et candidato doctoris gradus approbatus.

Promotio publica:

die 1. Julii 1952, cui intererant substitutus Rector Magnificus Theodorus Kruszyński pro decanus Ladisl. Bicher promotor Petrus Stach

Actum ut supra:

T. Kruszyński
h. t. decanus

Numerus 54

Nomen Eduardus Lis sacerdos dioecesis Tarnoviensis

natus die 17. Junii 1916 in Sterkowice

Dissertatio

cui titulus: Stan religijno-moralny powiatu Nowosądeckiego

approbata est a facultate in sessione die 22. Novembris 1951.

eique nota assignata.

Rigorosum primarium

die 17. Junii 1952

		nota	nomen examinatoris
1. ex	Theologia morali	bene	Dr Ladwicher
2. ex	Theologia pastorali et Homiletica	sufficienter	Dr J. Krzemieniecki
3. ex			

Approbatus unanimiter

h. t. decanus

Annus 1952

Studia theologica absolvit in Semin. Theol. Tarnoviae

Magisterium theologiae obtinuit 7. VII. 1945.

Rigorosum secundarium

die 11. VII. 1952

		nota	nomen examinatoris
1. ex	Theologia fundamentali	bene	[illegible]
2. ex	Theologia dogmatica	bene	Alexander Usovicz
3. ex			

Approbatus unanimiter

T. Kruszyński
h. t. decanus

Approbatio facultatis:

In sessione 13. Julii 1952 nota generalis bene

examinibus est assignata et candidato doctoris gradus approbatus.

Promotio publica:

die 14. Julii 1952, cui intererant substitutus Rector Magnificus Joannes Krzemieniecki pro decanus Alex. Usovicz promotor Ignatius Różycki

Actum ut supra:

T. Kruszyński
h. t. decanus

Numerus 55

Nomen Joannes Gierliński sacerdos archidioecesis Posnaniensis

natus die 11. Martii 1917 in Komorniki distr. Środa

Dissertatio

cui titulus: Parafia w Kwilczu (monografia)

approbata est a facultate in sessione die 22. Novembris 1951.

eique nota assignata.

Rigorosum primarium

die 19. VI. 52

		nota	nomen examinatoris
1. ex	historia eccl. Polonorum	valde bene	Thaddaeus Glemma
2. ex	historia eccl. universali	insufficienter	Theophilus Pleczysz
3. ex	iure canonico	sufficienter	Joan. Krzemieniecki

Approbatus per vota maiora

v. [signature]
h. t. decanus

Annus 1952

Studia theologica absolvit in Semin. Theol. Posnaniae

Magisterium theologiae obtinuit 15. III 1951.

Rigorosum secundarium

die 11. VII. 52

		nota	nomen examinatoris
1. ex	theologia fundamentali	vix sufficienter	[signature]
2. ex	theologia dogmatica et patrologia	valde bene	Alex. Usowicz
3. ex			

Approbatus unanimiter

[signature]
h. t. decanus

Approbatio facultatis:

In sessione 13. Julii 1952 nota generalis sufficienter examinibus est assignata et candidato doctoris gradus approbatus.

Promotio publica:

die 14. Julii 1952, cui intererant substitutus Rector Magnificus Joannes Krzemieniecki pro decano Alex. Usowicz. promotor Ignatius Różycki

Actum ut supra:

J. Kruszyński
h. t. decanus

Numerus 56

Nomen Bertholdus Kosterka sacerdos congr. Missionum

natus die Katowice-Ligota 12 Decembris 1924 in

Dissertatio

cui titulus: Dary Ducha św. w nauce Jana Ruysbroecka

approbata est a facultate in sessione die

eique nota bene (= valde bene, sufficienter) assignata.

Rigorosum primarium

die 2. VI. 1952.

		nota	nomen examinatoris
1. ex	theologia fundamentali	sufficienter	Marian Michalski
2. ex	theologia dogmatica	bene	J. Ign. Różycki
3. ex	historia dogmatum	sufficienter	Eug. Sloulowski

Approbatus unanimiter

h. t. decanus

Annus 1952

Studia theologica absolvit in Instituto philosophico-theol. congr. Missionum Cracoviae

Magisterium theologiae obtinuit in Universitate Jagellonica 10. Maii 1950.

Rigorosum secundarium

die 26. VI. 1952.

		nota	nomen examinatoris
1. ex	studio biblico Novi Testamenti	bene	Stach
2. ex	historia philosophiae	sufficienter	Casimirus Kłósak
3. ex			

Approbatus unanimiter

T. Kruszyński
h. t. decanus

Approbatio facultatis:

In sessione 1 Julii 1952 nota generalis sufficienter

examinibus est assignata et candidato doctoris gradus approbatus.

Promotio publica:

die 2. Julii 1952, cui intererant Pro Rector Magnificus Henricus Niewodniczański pro decano Petrus Stach promotor Ignatius Różycki

Actum ut supra:

T. Kruszyński
h. t. decanus

Numerus 57

Nomen Albinus Małysiak sacerdos Congr. Missionis

natus die 12. VI. 1917 in Kocoń

Dissertatio

cui titulus: Nauka św. Ambrożego o cnotach kardynalnych

approbata est a facultate in sessione die 22. Novembris 1951.

eique nota valde bene assignata.

Rigorosum primarium

die 4. VII. 1952.

		nota	nomen examinatoris
1. ex	Theologia pastorali et Homiletica	valde bene	Kozemieniecki
2. ex	Theologia morali	valde bene	Stadtwicher
3. ex			

Approbatus unanimiter

Stadtwicher
h. t. decanus

Annus 1952

Studia theologica absolvit in Instituto Theologico Congr. Missionis Cracoviae

Magisterium theologiae obtinuit facultate theologica Univ. Jag. 5. VII. 1950.

Rigorosum secundarium

die 26. VI. 1952

		nota	nomen examinatoris
1. ex	theologia dogmatica	sufficienter	[illegible]
2. ex	theologia fundamentali	bene	Alexander Usowicz
3. ex			

Approbatus unanimiter

J. Skruszyński
h. t. decanus

Approbatio facultatis:

In sessione 1. Julii 1951. nota generalis bene

examinibus est assignata et candidato doctoris gradus approbatus.

Promotio publica:

die 5. Julii 1952, cui intererant substitutus Rector Magnificus Joannes Sefarewicz pro decanus Alex. Usowicz promotor Joannes Kozemieniecki

Actum ut supra:

J. Skruszyński
h. t. decanus

Numerus 58

Nomen Joannes Wojnowski sacerdos Congr. SS. Redemptoris

natus die 28. III. 1915 in Dortmund

Dissertatio

cui titulus: Piotr Tylicki biskup krakowski

approbata est a facultate in sessione die 22. Novembris 1951.

eique nota valde bene assignata.

Rigorosum primarium

die 7. Junii 1952

		nota	nomen examinatoris
1. ex	historia eccl. Polonorum	valde bene	Thaddaeus Glemma
2. ex	historia eccles. universali	valde bene	Theophilus Długosz
3. ex	Patrologia	bene	Eug. Florkowski
4. ex	Iura Canonico	bene	Joannes Krzemieniecki

Approbatus unanimiter

praeses Stadtbücher
h. t. decanus

Annus 1952

Studia theologica absolvit in Fund. Theol. U. J.

Magisterium theologiae obtinuit 17. Septembris 1946.

Rigorosum secundarium

die 12. VII. 52

		nota	nomen examinatoris
1. ex	theologia fundamentalis	bene	Ablaum
2. ex	theologia dogmatica	valde bene	Alexander Usovicz
3. ex			

Approbatus unanimiter

Ablaum
h. t. decanus

Approbatio facultatis:

In sessione 13. Julii 1952 nota generalis valde bene examinibus est assignata et candidato doctoris gradus approbatus.

Promotio publica:

die 14. Julii 1952, cui intererant subscriptus Rector Magnificus Joannes Krzemieniecki pro decanus Alex. Usovicz. promotor Ignatius Różycki

Actum ut supra:

Dr. I. Skrzypecki
h. t. decanus

Numerus 59

Nomen Miecislaus Pałucki sacerdos dioec. Tarnoviensis

natus die 20 Martii 1914 in Lubycza Królewska

Dissertatio

cui titulus: Parafia Grębosiów na tle życia religijno-moralnego

approbata est a facultate in sessione die 22 Novembris 1951.

eique nota bene assignata.

Rigorosum primarium

die 28 Junii 1952

		nota	nomen examinatoris
1. ex	Theologia pastoralis et Homiletica	sufficienter	Kozemieniecki
2. ex	Theologia morali	sufficienter	Wł. Wadlbicker
3. ex			

Approbatus unanimiter

Wł. Wadlbicker
h. t. decanus

Annus 1952

Studia theologica absolvit in Semin. Theol. Tarnoviae

Magisterium theologiae obtinuit 17. Septembris 1946.

Rigorosum secundarium

die 13. Julii 1952

		nota	nomen examinatoris
1. ex	theologia dogmatica	bene	Eug. Florkowski
2. ex	theologia fundamentali	sufficienter	Alexander Usowicz
3. ex			

Approbatus unanimiter

T. Kruszyński
h. t. decanus

Approbatio facultatis:

In sessione 14 Julii 1952 nota generalis sufficienter examinibus est assignata et candidato doctoris gradus approbatus.

Promotio publica:

die 1. Julii 1952, cui intererant substitutus Rector Magnificus Thaddaeus Kruszyński pro decanus Petrus Stach. promotor Ladislaus Wicher

Actum ut supra:

T. Kruszyński
h. t. decanus

Numerus 60

Nomen Thaddaeus Michalski sacerdos diaec. Sandomiriensis

natus die 24. XI. 1916 in Kulany

Dissertatio

cui titulus: Tło intelektualne jako jedna z przyczyn kryzysu religijnego młodzieży szkolnej

approbata est a facultate in sessione die Decembris 1951

eique nota assignata.

Rigorosum primarium

die 28. Junii 1952

		nota	nomen examinatoris
1. ex	Theologia morali	sufficienter	[illegible]
2. ex	Theologia pastorali et Homiletica	bene	Dr Krzemieniecki
3. ex			

Approbatus unanimiter

[illegible]
h. t. decanus

Annus 1952

Studia theologica absolvit in Sandomiriae 1944

Magisterium theologiae obtinuit 1949 in Univ. Jag.

Rigorosum secundarium

die 12. VII. 52

		nota	nomen examinatoris
1. ex	theologia fundamentali	sufficienter	[illegible]
2. ex	theologia dogmatica	bene	Alexander Usowicz
3. ex			

Approbatus unanimiter

[illegible]
h. t. decanus

Approbatio facultatis:

In sessione 13. Julii 1952 nota generalis bene

examinibus est assignata et candidato doctoris gradus approbatus.

Promotio publica:

die 14. Julii 1952, cui intererant substitutus Rector Magnificus Janus Krzemieniecki pro decano Alex. Usowicz. promotor Ignatius Różycki

Actum ut supra:

T. Kruszyński
h. t. decanus

Numerus 61

Nomen Buxakowski Georgius sacerdos diocc. Chulmensis

natus die 17. aprilis 1926 anni in Fordon

Dissertatio

cui titulus: Msza św. jako ofiara według św. Tomasza

approbata est a facultate in sessione die 22. Novembris 1951.

eique nota bene assignata.

Rigorosum primarium

die 17. Octobris 1951

		nota	nomen examinatoris
1. ex	Teologia fundamentali	bene	Marian Michalski
2. ex	theologia dogmatica	bene	X. Ign. Różycki
3. ex	historia dogmatum	bene	Eug. Florkowski

Approbatus unanimiter

[illegible]
h. t. decanus

Annus 1952

Studia theologica absolvit in Facultate theol. U. J.

Magisterium theologiae obtinuit 5. Julii 1950

Rigorosum secundarium

die 6. Junii 1952

		nota	nomen examinatoris
1. ex	Novo Testamento	valde bene	Stach
2. ex	philosophia	valde bene	Alexander Usowicz
3. ex			

Approbatus unanimiter

T. Kruszyński
h. t. decanus

Approbatio facultatis:

In sessione 13. Julii 1952 nota generalis bene

examinibus est assignata et candidato doctoris gradus approbatus.

Promotio publica:

die 14. Julii 1952, cui intererant substitutus Rector Magnificus Joannes Krzemieniecki pro decano Alex. Usowicz promotor Ignatius Różycki

Actum ut supra:

T. Kruszyński
h. t. decanus

Numerus 62

Nomen Szreder Felix sacerdos Congr. Resurrectionis

natus die 16. decembris 1914 anni in Prokowo

Dissertatio

cui titulus: Teologia Trójcy św. u Wilhelma Ockhama

approbata est a facultate in sessione die

eique nota bene assignata.

Rigorosum primarium

die 17. Octobris 1951

		nota	nomen examinatoris
1. ex	theologia fundamentali	bene	Marian Michalski
2. ex	theologia dogmatica	bene	X. Ign. Różycki
3. ex	historia dogmatum	bene	Eug. Florkowski

Approbatus unanimiter

[signature]
h. t. decanus

Annus 1952

Studia theologica absolvit in facultate Theol. U. J.

Magisterium theologiae obtinuit 15. X. 1945

Rigorosum secundarium

die 5. Julii 1952

		nota	nomen examinatoris
1. ex	Novo Testamento	valde bene	[signature]
2. ex	philosophia	valde bene	Alex. Usowicz
3. ex			

Approbatus unanimiter

[signature]
h. t. decanus

Approbatio facultatis:

In sessione 13. Julii 1952 nota generalis bene

examinibus est assignata et candidato doctoris gradus approbatus.

Promotio publica:

die 14. Julii 1952, cui intererant substitutus Rector Magnificus Joannes Skrzeniecki pro decanus Alex. Usowicz promotor Ignatius Różycki

Actum ut supra:

[signature]
h. t. decanus

126

Numerus 63

Nomen Josephus Gawor sacerdos dioec. Katowicensis

natus die 12. II 1907 in Dąbrówka Mała

Dissertatio

cui titulus: Wskazania pedagogiczne św. Hieronima a wychowanie greckie i grecko-rzymskie

approbata est a facultate in sessione die 22. Novembris 1951

eique nota bene assignata.

Rigorosum primarium

die 1. Julii 1952

		nota	nomen examinatoris
1. ex	Theologia morali	valde bene	X. A. M. Wicher
2. ex	Theologia pastorali et Homiletica	sufficienter	Dr. Krzemieniecki
3. ex			

Approbatus unanimiter

X. A. M. Wicher
h. t. decanus

127

Annus 1952

Studia theologica absolvit in Facultate Theol. U. J.

Magisterium theologiae obtinuit

Rigorosum secundarium

die 11. Decembris 1951.

		nota	nomen examinatoris
1. ex	Theologia fundamentali	sufficienter	Marian Michalski
2. ex	theologia dogmatica	sufficienter	Alexander Usowicz
3. ex			

Approbatus unanimiter

T. Skruszyński
h. t. decanus

Approbatio facultatis:

In sessione 13. Julii 1952 nota generalis bene

examinibus est assignata et candidato doctoris gradus approbatus.

25

Promotio publica:

die 15 Julii, cui intererant Substitutus Rector Magnificus Joannes Krzemieniecki pro decanus Alex. Usowicz promotor Petrus Stark

Actum ut supra:

T. Skruszyński
h. t. decanus

Numerus 64

Nomen Stanislaus Kluz sacerdos dioec. Tremplensis

natus die 8. II 1917 in Czarna Zaniecka

Dissertatio

cui titulus: Poglądy, systemy i projekty reform duchowieństwa obrzędu stanisławowskiego w stosunku do poddaństwa i pańszczyzny.

approbata est a facultate in sessione die 22. Novembris 1951.

eique nota bene assignata.

Rigorosum primarium

die 20. ~~maii~~ 1952

		nota	nomen examinatoris
1. ex	Theologia pastorali et Homiletica	bene	Dr Krzemieniecki
2. ex	Theologia morali	valde bene	X. Dr Wicher
3. ex			

Approbatus unanimiter

X. Dr Wicher
h. t. decanus

Annus 1952

Studia theologica absolvit in Facultate theol. U. J.

Magisterium theologiae obtinuit 15. Februarii 1951

Rigorosum secundarium

die 8. Julii 1952

		nota	nomen examinatoris
1. ex	Theologia fundamentali	sufficienter	Marian Michalski
2. ex	Theologia dogmatica	sufficienter	Alexander Usovicz
3. ex			

Approbatus unanimiter

T. Kruszyński
h. t. decanus

Approbatio facultatis:

In sessione 15 Julii nota generalis bene

examinibus est assignata et candidato doctoris gradus approbatus.

Promotio publica:

die 15 Julii, cui intererant Substitutus Rector Magnificus Joannes Krzemieniecki pro decanus Alex. Usovicz promotor Petrus Stach

Actum ut supra:

T. Kruszyński
h. t. decanus

Numerus 65

Nomen Turkowski Stanislaus sacerdos archid. Leopoliensis

natus die 6 octobris 1919 in Sanok

Dissertatio

cui titulus: „List św. Pawła do Tytusa i Tymoteusza (II)"

approbata est a facultate in sessione die 22. Novembris 1951.

eique nota valde bene assignata.

Rigorosum primarium

die 4 julii 1952

		nota	nomen examinatoris
1. ex	theologie fundamentali	eminenter	Ahlawek
2. ex	theologia dogmatica	valde bene	Alexander Usowicz
3. ex			

Approbatus unanimiter

[signature]
h. t. decanus

Annus 1952

Studia theologica absolvit in facultate theologica Univ. Leopoliensis

Magisterium theologiae obtinuit facultate theologica U. J. Cracoviae 1949

Rigorosum secundarium

die

		nota	nomen examinatoris
1. ex	Novo Testamento	bene	[signature]
2. ex	Vetere Testamento	suffic. (vix)	[signature]
3. ex	linguis orientalibus	suffic. (vix)	[signature]

Approbatus unanimiter

[signature]
h. t. decanus

Approbatio facultatis:

In sessione 13. Julii nota generalis bene

examinibus est assignata et candidato doctoris gradus approbatus.

Promotio publica:

die 15 Julii, cui intererant substitutus Rector Magnificus Joannes Krzemieniecki pro decanus Alex. Usowicz promotor Petrus Stach

Actum ut supra:

[signature]
h. t. decanus

Numerus 66

Nomen Joannes Kuś sacerdos archid. Cracoviensis

natus die 4. IX. 1920 in Mikuszowice

Dissertatio

cui titulus: Arcybiskup Józef Teodorowicz życie i działalność

approbata est a facultate in sessione die 22. Novembris 1951.

eique nota bene assignata.

Rigorosum primarium

die 4. Julii 1952

		nota	nomen examinatoris
1. ex	Theologia morali	sufficienter	Dr Ladislaus Wicher
2. ex	Theologia pastorali et Homiletica	sufficienter	Dr J. Kozemieniecki
3. ex			

Approbatus unanimiter

Dr Ladislaus Wicher
h. t. decanus

Annus 1952

Studia theologica absolvit in Fac. Theol. U.J.

Magisterium theologiae obtinuit f. Theol. U.J. 1949.

Rigorosum secundarium

die 13 Julii 1952

		nota	nomen examinatoris
1. ex	Theologia fundamentali	insufficienter	Marianus Michalek
2. ex	theologia dogmatica	bene (16 Julii 1952)	Alex. Usowicz
3. ex			

Approbatus per maiore voto.

Dr J. Kruszyński
h. t. decanus

Approbatio facultatis:

In sessione 17. Julii 1952 nota generalis sufficienter examinibus est assignata et candidato doctoris gradus approbatus.

Promotio publica:

die 27. XI. 1952 c. permissione Ministri cui intererant Pro-Rector Magnificus Niewodniczański Henricus decanus J. Kruszyński promotor Stach Petrus

Actum ut supra:

J. Kruszyński
h. t. decanus

Numerus 67.

Nomen Thaddaeus Cabała sacerdos dioec. Gedanensis

natus die 20. V. 1917 in Borowna

Dissertatio

cui titulus: Rola parafii w środowisku wiejskim

approbata est a facultate in sessione die 22. Novembris 1951.

eique nota valde bene assignata.

Rigorosum primarium

die 4. Julii 1952

		nota	nomen examinatoris
1. ex	Theologia pastorali et Homiletica	bene	Dr Krzemieniecki
2. ex	Theologia morali	valde bene	X. Dr Michalski
3. ex			

Approbatus unanimiter

X. Dr Michalski
h. t. decanus

Annus 1952

Studia theologica absolvit in facultate Theol. Cracoviae

Magisterium theologiae obtinuit 5. VII. 1947.

Rigorosum secundarium

die 12. VII. 52

		nota	nomen examinatoris
1. ex	theologia fundamentali	sufficienter	[illegible]
2. ex	theologia dogmatica	sufficienter	Alexander Usowicz
3. ex			

Approbatus unanimiter

[illegible]
h. t. decanus

Approbatio facultatis:

In sessione 13. VII. 1952 nota generalis bene examinibus est assignata et candidato doctoris gradus approbatus.

Promotio publica:

die 14. Julii 1952, cui intererant substitutus Rector Magnificus Joannes Krzemieniecki pro decanus Alex. Usowicz promotor Ignatius Różycki

Actum ut supra:

Tad. Skruszyński
h. t. decanus

Numerus 68

Nomen Guilelmus Dorożyński sacerdos diocz. Wratislaviensis

natus die 11. V. 1914 in Strusów

Dissertatio

cui titulus: Prawa człowieka na tle zasad etyki katolickiej

approbata est a facultate in sessione die

eique nota valde bene assignata.

Rigorosum primarium

die 4. Julii 1951

		nota	nomen examinatoris
1. ex	Theologia morali	bene	Dr Ladwicki
2. ex	Theologia pastorali et homiletica	sufficienter	Dr J. Krzemieniecki
3. ex			

Approbatus unanimiter

Dr Ladwicki
h. t. decanus

Annus 1952

Studia theologica absolvit in

Magisterium theologiae obtinuit

Rigorosum secundarium

die 11 Julii 1951.

		nota	nomen examinatoris
1. ex	Theologia fundamentali	bene	[illegible]
2. ex			
3. ex	Theologia dogmatica	bene	Alexander Usowicz

Approbatus

Joannes Krzemieniecki
v. g. h. t. decanus

Approbatio facultatis:

In sessione 13. VII. 1952 nota generalis bene

examinibus est assignata et candidato doctoris gradus approbatus.

Promotio publica:

die 14. Julii 1952, cui intererant substitutus Rector Magnificus Joannes Krzemieniecki pro decanus Alex. Usowicz, promotor Ignatius Różycki

Actum ut supra:

Tad. Dorożyński
h. t. decanus

Numerus 69

Nomen Antonius Witkowiak sacerdos archid. Posnaniensis

natus die 13. IV. 1913 in Lipówka

Dissertatio

cui titulus: Wychowanie moralne w pedagogice ks. Gr. Piramowicza

approbata est a facultate in sessione die 22. Novembris 1951.

eique nota valde bene assignata.

Rigorosum primarium

die 4. VII. 1952

		nota	nomen examinatoris
1. ex	Theologia pastorali et Homiletica	bene	Dr Krzemieniecki
2. ex	Theologia morali	valde bene	Dr Ledwicka
3. ex			

Approbatus unanimiter

Dr Ledwicka
h. t. decanus

Annus 1952

Studia theologica absolvit in Seminario Theol. Posnaniae

Magisterium theologiae obtinuit 1. X. 1949

Rigorosum secundarium

die 12. VII. 52

		nota	nomen examinatoris
1. ex	Theologia fundamentali	sufficienter	A. Klawek
2. ex	Theologia dogmatica	bene	Alexander Usowicz
3. ex			

Approbatus unanimiter

A. Klawek
h. t. decanus

Approbatio facultatis:

In sessione 13. VII. 1952 nota generalis bene. 30

examinibus est assignata et candidato doctoris gradus approbatus.

Promotio publica:

die 14. Julii 1952, cui intererant substitutus Rector Magnificus Joannes Krzemieniecki pro decano Alex. Usowicz promotor Ignatius Różycki

Actum ut supra:

Tad. Skrzyński
h. t. decanus

Numerus 70

Nomen Josephus Pączek sacerdos dioec. Tarnoviensis

natus die 4. VII. 1919 in Żukowa

Dissertatio

cui titulus: Czynniki wpływające na stan moralny Bochnia

approbata est a facultate in sessione die 22. Novembris 1951

eique nota ..... assignata.

Rigorosum primarium

die 4. Julii 1952

		nota	nomen examinatoris
1. ex	Theologia moralis	bene	Dr Tad. Widle
2. ex	Theologia pastoralis et Homiletica	sufficienter	Dr J. Krzemieniecki
3. ex			

Approbatus unanimiter

[signature]
h. t. decanus

Annus 1952

Studia theologica absolvit in Seminario Theol. in Tarnów

Magisterium theologiae obtinuit 17. V. 1951.

Rigorosum secundarium

die 14. VII. 1952

		nota	nomen examinatoris
1. ex	Theologia fundamentalis	bene	Joannes Krzemieniecki
2. ex	Theologia dogmatica	bene	Alexander Usowicz
3. ex			

Approbatus unanimiter

Joannes Krzemieniecki
v.g. h. t. decanus

Approbatio facultatis:

In sessione 15. Julii nota generalis bene.

examinibus est assignata et candidato doctoris gradus approbatus.

Promotio publica:

die 16. Julii, cui intererant Pro- Rector Magnificus Joannes Dąbrowski pro decanus Alex. Usowicz promotor Joannes Krzemieniecki

Actum ut supra:

Tad. Kruszyński
h. t. decanus

Numerus 71

Nomen Josephus Lachowski sacerdos archid. Leopoliensis

natus die 24. VII. 1915 in Bybło

Dissertatio

cui titulus: „Męka Pana Jezusa według św. Marka" tłumaczenie i komentarz

approbata est a facultate in sessione die 22. Novembris 1951

eique nota assignata.

Rigorosum primarium

die 14. VII. 52

		nota	nomen examinatoris
1. ex	Exegesi Vet. Testam.	suffic.	Ahlawe
2. ex	Novo Testamento	sufficienter	Stach
3. ex	Linguis orientalibus	suffic.	Ahlawe

Approbatus unanimiter

Ahlawe
h. t. decanus

Annus 1952

Studia theologica absolvit in

Magisterium theologiae obtinuit

Rigorosum secundarium

die 8. VII. 52

		nota	nomen examinatoris
1. ex	theologia fundamentali	bene	Ahlawe
2. ex	theologia dogmatica	sufficienter	Alexander Usowicz
3. ex			

Approbatus unanimiter

Ahlawe
v. g. h. t. decanus

Approbatio facultatis:

In sessione 14 Julii nota generalis sufficienter.

examinibus est assignata et candidato doctoris gradus approbatus.

Promotio publica:

die 15 Julii 1952, cui intererant substitut Rector Magnificus Joannes Krzemieniecki pro decanus Alex. Usowicz, promotor Petrus Stach

Actum ut supra:

Dr J. Kruszyński
h. t. decanus

Numerus 72

Nomen Romanus Michałek sacerdos Soror. Posnaniensis

natus die 20. I. 1921 in Poznań

Dissertatio

cui titulus: Poddaństwo chłopów w polskiej katolickiej literaturze kościelnej XVI w.

approbata est a facultate in sessione die 22. Novembris 1951.

eique nota ..... assignata.

Rigorosum primarium

die 15. VII. 1952

		nota	nomen examinatoris
1. ex	Theologia pastoralis et homiletica	valde bene	Wyszomierski
2. ex	Theologia moralis	valde bene	Alexander Usowicz
3. ex			

Approbatus unanimiter

Dr Joannes Wyszomierski
vg
h. t. decanus

Annus 1952

Studia theologica absolvit in Seminario in Gniezno et Sandomiria

Magisterium theologiae obtinuit Facultate Theologica Univ. Jag. 1950

Rigorosum secundarium

die 10. VII. 1952

		nota	nomen examinatoris
1. ex	Theologia fundamentalis	bene	Skrabski
2. ex	Theologia dogmatica	bene	Alexander Usowicz
3. ex			

Approbatus unanimiter

A. Klimas
vg h. t. decanus

Approbatio facultatis:

In sessione 14. Julii 1952 nota generalis valde bene examinibus est assignata et candidato doctoris gradus approbatus.

Promotio publica:

die 16. Julii 1952, cui intererant Exo- Rector Magnificus Joannes Dąbrowski decanus Usowicz Alex. promotor Wyszomierski Joan.

Actum ut supra:

dr T. Kruszyński
h. t. decanus

Numerus 73

Nomen Gurda Joannes sacerdos dioec. Kielcensis

natus die 24. III. 1920 in Krzyżowice Wielkie

Dissertatio

cui titulus: „Kolegiata Pilecka"

approbata est a facultate in sessione die 22. Novembris 1951.

eique nota ..... assignata.

Rigorosum primarium

die 15. VII. 1952

		nota	nomen examinatoris
1. ex	historia eccl. universali	sufficienter	Joannes Krzemieniecki
2. ex	historia eccl. Polonorum	bene	dr. J. Drozynski
3. ex	iure canonico	bene	Joannes Krzemieniecki

Approbatus unanimiter

Joannes Krzemieniecki
h. t. decanus

Annus 1952

Studia theologica absolvit in Kielcensi Seminario Clericorum

Magisterium theologiae obtinuit Cracoviae 1950.

Rigorosum secundarium

die 11. VII. 52

		nota	nomen examinatoris
1. ex	Theologia fundamentali	bene	Wilanus
2. ex	Theologia dogmatica	bene	Alexander Usowicz
3. ex			

Approbatus unanimiter

Joannes Krzemieniecki
h. t. decanus

Approbatio facultatis:

In sessione 14. Julii 1952 nota generalis bene examinibus est assignata et candidato doctoris gradus approbatus.

Promotio publica:

die 16. Julii 1952, cui intererant Pro-Rector Magnificus Joannes Dąbrowski decanus Usowicz, promotor Krzemieniecki.

Actum ut supra:

dr. J. Drozynski.
h. t. decanus

Numerus 74

Nomen Mgr Vladimirus Zawrynowicz sacerdos Culmensis

natus die 25 Aprilis 1910 in Wilno

Dissertatio

cui titulus: Stan religijno-moralny Torunia w latach 1939-1951

approbata est a facultate in sessione die 15 Decembris 1951

eique nota bene assignata.

Rigorosum primarium

die 3 Februarii 1953

		nota	nomen examinatoris
1. ex	Theologia morali	bene	Dr Ladislaus Wicha
2. ex	Theologia pastoralis et Homiletica	valde bene	Dr T. Kruszyński
3. ex			

Approbatus unanimiter

Dr T. Kruszyński
h. t. decanus

Cum permissione Ministerii Scholarum Superiorum de die 20 Augusti 1952 No GN-II-26/1031/52

Annus 1952

Studia theologica absolvit in Wilno et in diocesi Luceoriensi

Magisterium theologiae obtinuit Cracoviae in Universitate Jagell. die decima Septembris 1950.

Rigorosum secundarium

die 4 Februarii 1953.

		nota	nomen examinatoris
1. ex	Dogmatica speciali	bene	Dr Lad. Wicha
2. ex	Theologia fundamentali	sufficienter	Alexander Usowicz
3. ex			

Approbatus

Dr T. Kruszyński
h. t. decanus

Approbatio facultatis:

In sessione die 4 Februarii nota generalis bene 33

examinibus est assignata et candidato doctoris gradus approbatus.

Promotio publica:

die quarta Februarii, cui intererant Rector Magnificus Dr Moszew decanus Dr Thad. Kruszyński promotor Dr Ladislaus Wicha

Cum permissione Ministerii Scholarum Superiorum de die 26 Augusti 1952 No GN-II-26/1031/52

Actum ut supra:

Dr T. Kruszyński
h. t. decanus

Numerus 75

Nomen Mgr Antonius Soszyński sacerdos dioec. Siedlecensis

natus die 16. Junii 1914 in Swinary

Dissertatio

cui titulus: „Kapituła katedralna Janowska" czyli Podlaska" (1818-1867).

approbata est a facultate in sessione die 19. XI. 1953.

eique nota bene a prof. Th. Glemma et Krzemieniecki assignata.

Rigorosum primarium

die 28. I 1953

	nota	nomen examinatoris
1. ex Historia Ecclesiae	bene	X. T. Dłuższ
2. ex Historiae Ecclesiae in Polonia	valde bene	Ks. T. Glemma
3. ex Iure canonico	bene	Dr J. Krzemieniecki

Approbatus unanimiter bene

Dr T. Kruszyński
h. t. decanus

Annus 1953

Studia theologica absolvit in Siedlce

Magisterium theologiae obtinuit 14. VII. 1950 in Universitate Jagellonica

Rigorosum secundarium

die 12. XI. 1952

	nota	nomen examinatoris
1. ex Theologia dogmatica	sufficienter	X. Ign. Różycki
2. ex Theologia fundamentali	sufficienter	Michalski
3. ex		

Approbatus unanimiter

Dr T. Kruszyński
h. t. decanus

Approbatio facultatis:

In sessione 19. XI. 1953 nota generalis bene

examinibus est assignata et candidato doctoris gradus approbatus.

Promotio publica:

die 18 maji 1954, cui intererant pro Rector Magnificus Klimaszewski Mieczysław decanus T. Kruszyński promotor Krzemieniecki

Actum ut supra:

Dr T. Kruszyński
h. t. decanus

Numerus 76

Nomen Myr. Henricus Nowakowski sacerdos dioec. Sandomiriensis

natus die 21. Maii 1923 in Mirin

Dissertatio

cui titulus: „Nauka o aniołach w Nowym Testamencie"

approbata est a facultate in sessione die 19. XI. 1953

eique nota valde bene a prof. Klarek et Stach assignata.

Rigorosum primarium

die 12. XI. 1952 et 20. XII. 1952

		nota	nomen examinatoris
1. ex	Vetere Testamento	valde bene	Ahlans
2. ex	Novo Testamento	valde bene	Stach
3. ex	Linguis Orientalibus	fere bene	Ahlans

Approbatus valde bene unanimiter

Prof. Tworzydło
h. t. decanus

Annus 1953

Studia theologica absolvit in Sandomierze et Cracoviae

Magisterium theologiae obtinuit in Universitate Cracoviensi

Rigorosum secundarium

die 22. X. 1952

		nota	nomen examinatoris
1. ex	Theologia dogmatica	bene	X. Tyn. Różycki
2. ex	Theologia fundamentali	bene	Michalski
3. ex			

Approbatus bene unanimiter

ks. T. Tworzydło
h. t. decanus

Approbatio facultatis:

In sessione 19. XI 1953 nota generalis valde bene

examinibus est assignata et candidato doctoris gradus approbatus.

Promotio publica:

die 12 Decembris 1953, cui intererant Rector Magnificus prof. Tworzydło decanus prof. Wicher promotor prof. Klarek.

Actum ut supra:

ks. T. Tworzydło
h. t. decanus

Numerus 77

Nomen Mgr Ladislaus Siwek sacerdos e Societate Jesu

natus die 12. XI. 1905 in Ostrawa prope Frydek

Dissertatio

cui titulus: „Klasztor P.P. Benedyktynek w Staniątkach w XIII w. (studium socjograficzne)"

approbata est a facultate in sessione die

eique nota valde bene: prof. Wicher et Glemma assignata.

Rigorosum primarium

die 18. II 1953

	nota	nomen examinatoris
1. ex Theologia morali	valde bene	Lad. Wicher
2. ex Theologia pastorali et Homiletica	valde bene	Dr J. Krzemieniecki
3. ex		

Approbatus valde bene unanimiter

Dr J. Kruszyński
h. t. decanus

Annus

Studia theologica absolvit in studio Soc. Jesu.

Magisterium theologiae obtinuit

Rigorosum secundarium

die

	nota	nomen examinatoris
1. ex Theologia dogmatica	bene	Dr Sign. Różycki
2. ex Theologia fundamentali	sufficienter	Michalski
3. ex		

Approbatus bene unanimiter

Dr J. Kruszyński
h. t. decanus

Approbatio facultatis:

In sessione 19. XI. 1953 nota generalis bene

examinibus est assignata et candidato doctoris gradus approbatus.

Promotio publica:

die 21 Januarii 54, cui intererant vicemagnus Rector Magnificus Dr J. Kruszyński decanus Dr J. Krzemieniecki promotor Dr L. Wicher

Actum ut supra:

Dr J. Kruszyński
h. t. decanus

Numerus 78

+ Nomen Stanislaus Kotarewski sacerdos dioec. Kielcensis

natus die 16. XI. 1910 in Włoszczowice

Dissertatio

cui titulus: „Andrzej Stanisław Kostka Załuski jako biskup krakowski"

approbata est a facultate in sessione die 19. XI. 1953.

eique nota sufficienter a prof. Glemma et Długosz assignata.

Rigorosum primarium

die 20. II. 1953

	nota	nomen examinatoris
1. ex Iure Canonico	sufficienter	[illegible]
2. ex Historia Ecclesiae	bene	[illegible]
3. ex Historia Eccl. in Polonia	bene	[illegible]
4. ex Patrologia	sufficienter	[illegible]

Approbatus unanimiter

[illegible]
h. t. decanus

Annus 1953

Studia theologica absolvit in Kielce et Cracoviae

Magisterium theologiae obtinuit 20. VII. 1949.

Rigorosum secundarium

die 1. III. 1954

	nota	nomen examinatoris
1. ex Theologia fundamentali	sufficienter	Marian Michalski
2. ex theologia dogmatica	sufficienter	[illegible]
3. ex		

Approbatus unanimiter

[illegible]
h. t. decanus

Approbatio facultatis:

In sessione 18. III 1953 nota generalis sufficienter

examinibus est assignata et candidato doctoris gradus approbatus.

Promotio publica:

die 31. Martii 1954, cui intererant Rector Magnificus prof. Dr Joh. Maszew decanus prof. Dr Lud. Wicher promotor prof. Dr Th. Glemma

Actum ut supra:

[illegible]
h. t. decanus

Numerus 79

Nomen Mgr Ladislaus Mniejżyński sacerdos dioec. Posnaniensis

natus die 25. Maii 1906 in Poznań

Dissertatio

cui titulus: „Trzemski alumnat diecezjalny jako kościelny wkład do dziejów wychowania zespołowego w Polsce"

approbata est a facultate in sessione die 19. XI. 1953

eique nota valde bene a prof. Wicher et Usowicz assignata.

Rigorosum primarium

die 19. II 1953

	nota	nomen examinatoris
1. ex Theologia morali	bene	Lat Wicher
2. ex Theologia pastorali et Homiletica	bene	Dr Krzemieniecki
3. ex		

Approbatus unanimiter bene

Dr T. Skrzyński
h. t. decanus

Annus 1953

Studia theologica absolvit in Poznań

Magisterium theologiae obtinuit

Rigorosum secundarium

die 6 Maii 1952

	nota	nomen examinatoris
1. ex Theologia dogmatica	sufficienter	E Florkowski
2. ex Theologia fundamentali	sufficienter	Usowicz
3. ex		

Approbatus unanimiter

Dr T. Skrzyński
h. t. decanus

Approbatio facultatis:

In sessione 19. XI. 1953 nota generalis bene

examinibus est assignata et candidato doctoris gradus approbatus.

Promotio publica:

die 18. Decembris 1953, cui intererant Rector Magnificus prof. Moszew decanus prof. Kruszyński promotor prof. Wicher

Actum ut supra:

Dr T. Skrzyński
h. t. decanus

Numerus 80

Nomen Mgr. Thomas Malepszy sacerdos dioec. Posnaniensis

natus die 18. XII. 1910 in Bukowiec Górny

Dissertatio

cui titulus: „ks. Jędrzej Kitowicz pisarz obyczajowy współczesnych mu czasów

approbata est a facultate in sessione die 19. XI. 1953.

eique nota bene a prof. Wicher et Usowicz assignata.

Rigorosum primarium

die 25. II 1953

	nota	nomen examinatoris
1. ex Theologia morali	bene	Ed. Wicher
2. ex Theologia pastorali et Homiletica	bene	Dr. J. Kozemieniecki
3. ex		

Approbatus unanimiter bene

Dr. T. [illegible]
h. t. decanus

Annus 1953.

Studia theologica absolvit in Poznań et Cracoviae

Magisterium theologiae obtinuit in Univ. Leopoliensi a. 1937.

Rigorosum secundarium

die 6 Maii 1953

	nota	nomen examinatoris
1. ex Theologia dogmatica	valde bene	E. Florkowski
2. ex Theologia fundamentali	valde bene	Usowicz
3. ex		

Approbatus unanimiter valde bene

Dr. T. [illegible]
h. t. decanus

Approbatio facultatis:

In sessione 19. XI. 1953 nota generalis bene

examinibus est assignata et candidato doctoris gradus approbatus.

Promotio publica:

die 18. Decembris 1953, cui intererant Rector Magnificus prof. Moszew decanus prof. Kruszyński promotor prof. Wicher

Actum ut supra:

Dr. T. [illegible]
h. t. decanus

Numerus 81

Nomen Stanislaus Thaddaeus Adamski sacerdos Soc. Salesiana

natus die 21. X. 1919 in Wszołów

Dissertatio

cui titulus: „Stosunki gospodarcze i społeczne w dobrach Kapituły Krakowskiej w epoce saskiej"

approbata est a facultate in sessione die

eique nota bene a prof. Krzemieniecki et Glemma assignata.

Rigorosum primarium

die 11. Maii 1953

	nota	nomen examinatoris
1. ex Historia Ecclesiae	sufficienter	X. T. Dłużyk
2. ex Historia Eccl. Poloniae	bene	Ks. T. Glemma
3. ex Iure Canonico	sufficienter	Dr J. Krzemieniecki
4. ex. Patrologia	bene	E. Florkowski

Approbatus unanimiter

h. t. decanus

Annus 1953

Studia theologica absolvit in Soc. Sales. et Cracoviae

Magisterium theologiae obtinuit 30. I 1948

Rigorosum secundarium

die 25. II. 1953

	nota	nomen examinatoris
1. ex Theologia dogmatica	sufficienter	X. T. Różycki
2. ex Theologia fundamentali	sufficienter	Michalski
3. ex		

Approbatus unanimiter

h. t. decanus

Approbatio facultatis:

In sessione 19. XI. 1953 nota generalis bene

examinibus est assignata et candidato doctoris gradus approbatus.

Promotio publica:

die 16. Decembris 1953, cui intererant Rector Magnificus prof. Marzew decanus prof. Tomaszyński, promotor prof. Glemma

Actum ut supra:

h. t. decanus

Numerus 82

Nomen Mgr Michael Peter sacerdos dioec.

natus die 23.VIII.1922 in Kcynia

Dissertatio

cui titulus: „Powtórne przyjście Eliasza"

approbata est a facultate in sessione die 19.XI.1953

eique nota valde bene a prof. Klawek et Stach assignata.

Rigorosum primarium

die 6.VI.1953

		nota	nomen examinatoris
1. ex	Vetere Testamento	valde bene	A Klawek
2. ex	Novo Testamento	valde bene	A Stach
3. ex	Linguis Biblicis	valde bene	A Klawek

Approbatus unanimiter valde bene

Dr. T. Kruszyński
h. t. decanus

Annus 1953

Studia theologica absolvit in

Magisterium theologiae obtinuit 20 Maii 1951 in Universs. Jagell.

Rigorosum secundarium

die 28.III 1953

		nota	nomen examinatoris
1. ex	Theologia dogmatica	bene	E Florkowski
2. ex	Theologia fundamentali	bene	Michalski
3. ex			

Approbatus unanimiter bene

Dr. T. Kruszyński
h. t. decanus

Approbatio facultatis:

In sessione 19.XI.1953 nota generalis valde bene.

examinibus est assignata et candidato doctoris gradus approbatus.

Promotio publica:

die 12. Decembris 1953, cui intererant Rector Magnificus prof. Kruszyński decanus prof. Michalski promotor prof. Klawek

Actum ut supra:

Dr. T. Kruszyński
h. t. decanus

Numerus 83

Nomen Marianus Banaszak sacerdos diocc. Posnaniensis

natus die 6.XII.1926 in Puwienka

Dissertatio

cui titulus: „Łukasz Kościelecki biskup Poznański"

approbata est a facultate in sessione die 19.XI.1953

eique nota valde bene a prof. Glemma et Długosz assignata.

Rigorosum primarium

die 22.V.1953.

	nota	nomen examinatoris
1. ex Historia Ecclesiae	valde bene	Ks. T. Długosz
2. ex Historia Eccl. Poloniae	valde bene	Ks. T. Glemma
3. ex Patrologia	valde bene	E. Florkowski
4. ex Iure Canonico	bene	Dr J. Krzemieniecki

Approbatus unanimiter valde bene

[signature]
h. t. decanus

Annus 1953

Studia theologica absolvit in Poznań et Cracoviae

Magisterium theologiae obtinuit 16.II 1951 in Universitate Jagell.

Rigorosum secundarium

die 28.III 1953

	nota	nomen examinatoris
1. ex Theologia dogmatica	bene	E. Florkowski
2. ex Theologia fundamentali	bene	Michalski
3. ex		

Approbatus unanimiter bene

[signature]
h. t. decanus

Approbatio facultatis:

In sessione 19.XI.1953 nota generalis valde bene examinibus est assignata et candidato doctoris gradus approbatus.

Promotio publica:

die 12. Decembris 1953, cui intererant Rector Magnificus prof. Kuczyński decanus prof. Wilkas promotor prof. Glemma

Actum ut supra:

[signature]
h. t. decanus

Numerus 84.

Nomen Mgr Franciscus Jóźwiak sacerdos diocc. Siedlecensis

natus die 21. XII. 1910 in Dzierżby

Dissertatio

cui titulus: „Problematyka moralna w beletrystyce H. Sienkiewicza"

approbata est a facultate in sessione die 19. XI. 1953

eique nota valde bene a prof. Wicher et Usowicz. assignata.

Rigorosum primarium

die 30. IV. 1953

	nota	nomen examinatoris
1. ex Theologia morali	bene	Lat Wicher
2. ex Theologia pastoralis et Homiletica	bene	[illegible]
3. ex		

Approbatus unanimiter bene

[illegible]
h. t. decanus

Annus 1953

Studia theologica absolvit in Siedlce, Lublin et Cracoviae

Magisterium theologiae obtinuit 15. VI. 1951. in Universitate Jagell.

Rigorosum secundarium

die 3. VI. 1953

	nota	nomen examinatoris
1. ex Theologia dogmatica	bene	[illegible]
2. ex Theologia fundamentali	bene	Michalski
3. ex		

Approbatus unanimiter bene

[illegible]
h. t. decanus

Approbatio facultatis:

In sessione 19. XI. 1953 nota generalis bene

examinibus est assignata et candidato doctoris gradus approbatus.

Promotio publica:

die 31. XII. 31. XII., cui intererant vicerector Rector Magnificus

[illegible] decanus [illegible] promotor [illegible]

Actum ut supra:

[illegible]
h. t. decanus

Numerus 85

Nomen Mgr Leopoldus Zieliński sacerdos diocc. Posnaniensis

natus die 6. IV. 1916 in Adaucata in Rumunia

Dissertatio

cui titulus: „Antyalkoholizm w Poznańskim"

approbata est a facultate in sessione die 19. XI. 1953

eique nota bene a prof. Wicher et Usowicz assignata.

Rigorosum primarium

die 14. IV. 1953

	nota	nomen examinatoris
1. ex Theologia morali	bene	Ladwicher
2. ex Theologia pastorali et Homiletica	sufficienter	Dr Krzemieniecki
3. ex		

Approbatus unanimiter

J. T. Kruszyński
h. t. decanus

Annus 1953

Studia theologica absolvit in Poznań et Cracoviae

Magisterium theologiae obtinuit 1. VII. 1949 in Universitate Jagell.

Rigorosum secundarium

die

	nota	nomen examinatoris
1. ex Theologia dogmatica	sufficienter	Różycki
2. ex Theologia fundamentali	bene	Michalski
3. ex		

Approbatus unanimiter

J. T. Kruszyński
h. t. decanus

Approbatio facultatis:

In sessione 19. XI. 1953 nota generalis bene

examinibus est assignata et candidato doctoris gradus approbatus.

Promotio publica:

die 18. Decembris 1953, cui intererant [illegible] Rector Magnificus prof. Mossow decanus prof. Kruszyński promotor prof. Wicher

Actum ut supra:

J. T. Kruszyński
h. t. decanus

Numerus 86

Nomen Mgr Stanislaus Stephanus Igliński sacerdos dioec. Posnaniensis

natus die 3. Maii 1910 in Wilhelmsburg ad Hamburg

Dissertatio

cui titulus: „Chrystologia w ujęciu Wilhelma Ockhama"

approbata est a facultate in sessione die 19. XI. 1953

eique nota valde bene a prof. Różycki et Florkowski assignata.

Rigorosum primarium

die 1. VII. 1953.

	nota	nomen examinatoris
1. ex Theologia dogmatica	bene	X. Ign. Różycki
2. ex Theologia fundamentali	valde bene	Michalski
3. ex ~~Patrologia~~ Historia dogm.	bene	Florkowski

Approbatus unanimiter bene

[signature]
h. t. decanus

Annus 1953

Studia theologica absolvit in Poznań et Cracoviae

Magisterium theologiae obtinuit 25. X. 1947.

Rigorosum secundarium

die 2. V. 1953.

	nota	nomen examinatoris
1. ex Scriptura S. V. Testamenti	valde bene	Ahlawe
2. ex Philosophia christiana	valde bene	Usowicz
3. ex		

Approbatus unanimiter valde bene

[signature]
h. t. decanus

Approbatio facultatis:

In sessione 19. XI. 1953 nota generalis bene

examinibus est assignata et candidato doctoris gradus approbatus.

Promotio publica:

die 18 Decembris 1953, cui intererant pro Rector Magnificus prof. Mossen decanus prof. Kruszyński promotor prof. Wicher

Actum ut supra:

[signature]
h. t. decanus

Numerus 87

Nomen Arcadius Liss sacerdos dioec. Culmensis

natus die 12. I. 1908 in Dzierzążno

Dissertatio

cui titulus: „Grzegorz W. jako reformator i autor Sakramentarza".

approbata est a facultate in sessione die 19. XI. 1953

eique nota valde bene a prof. Wicher et Kruszyński assignata.

Rigorosum primarium

die 25. III 1954

	nota	nomen examinatoris
1. ex Theologia morali	sufficienter	[illegible]
2. ex Theologia pastorali et Homiletica	insufficienter	Dr Krzemieniecki
3. ex		

Approbatus

Dr [illegible]
h. t. decanus

Secunda vice ex Theologia pastorali et Homiletica die 15. Octobris 1954 nota: sufficienter Dr Jean Krzemieniecki

Annus 1953

Cracoviae

secundarium

1953

nota	nomen examinatoris
bene	Lad Wicher
sufficienter	✓

minimiter

Dr [illegible]
h. t. decanus

o facultatis:

nota generalis bene

xaminibus est assignata et candidato doctoris gradus approbatus.

Promotio publica:

die ..., cui intererant ... Rector Magnificus

decanus ... promotor ...

Actum ut supra:

Dr [illegible]
h. t. decanus

174

Numerus 87

Nomen Arcadius Liss

natus die 12. I. 1908

Disse

cui titulus: „Gnegosz W. jako reform

approbata est a facultate in sessione die 19.

eique nota valde bene a prof. Wi

Rigorosum

die 25.

1. ex Theologia morali

2. ex Theologia pastorali et

3. ex Homiletica

Approbatus

Secunda vice ex Theologia pr

die 15. Octobris 1954 nota

ZAŚWIADCZENIE.

Zaświadczam, że Ks. Arkadiusz LIS złożył dzisiaj przede mną egzamin poprawczy z rygorozum z teologii pastoralnej i homiletyki z postępem dostatecznym.

W KRAKOWIE, dnia 15 października 1954 roku.

Ks. Dr Jan Krzemieniecki

Ks. Dr Jan Krzemieniecki
prof. prawa kan.

176

177

Annus 1953

Studia theologica absolvit in Leopoli et Cracoviae

Magisterium theologiae obtinuit Leopoli

Rigorosum secundarium

die 6. V. 1953.

	nota	nomen examinatoris
1. ex Theologia dogmatica	bene	Lattwicker
2. ex Theologia fundamentali	sufficienter	✓
3. ex		

Approbatus unanimiter

D. T. [signature]
h. t. decanus

Approbatio facultatis:

In sessione 19. XI. 1953 nota generalis bene

examinibus est assignata et candidato doctoris gradus approbatus.

Promotio publica:

die ..., cui intererant ... Rector Magnificus

... decanus ... promotor ...

Actum ut supra:

D. T. [signature]
h. t. decanus

Numerus 88

Nomen Mgr. Antonius Naumczyk sacerdos Congr. Missionum

natus die 30. IV 1925 in Vaskna U.S.A.

Dissertatio

cui titulus: „Księga Sędziów"

approbata est a facultate in sessione die 19. XI. 1953

eique nota bene a prof. Klawek et Stach assignata.

Rigorosum primarium

die

	nota	nomen examinatoris
1. ex Scriptura S. Vet. Testamenti	sufficienter	A Klawek
2. ex Scriptura S. Novi Testamenti	bene	A Stach
3. ex Linguis biblicis	sufficienter	A Klawek

Approbatus unanimiter

[signature]
h. t. decanus

Annus 1953

Studia theologica absolvit in studio Congr. Missionum et Cracoviae

Magisterium theologiae obtinuit XII. 1950 in Universitate Jag.

Rigorosum secundarium

die 20 Maii 1953

	nota	nomen examinatoris
1. ex Theologia dogmatica	sufficienter	E. Florkowski
2. ex Theologia fundamentali	bene	Michalski
3. ex		

Approbatus unanimiter

[signature]
h. t. decanus

Approbatio facultatis:

In sessione 19. XI. 1953 nota generalis bene

examinibus est assignata et candidato doctoris gradus approbatus.

Promotio publica:

die 12. Decembris 1953, cui intererant pro Rector Magnificus prof. Kruszyński decanus prof. Wilkes promotor prof. Klawek

Actum ut supra:

[signature]
h. t. decanus

Numerus 89.

Nomen Mgr. Petrus Bednarczyk sacerdos dioec. Tarnoviensis

natus die 23. II. 1914 in Sowliny

Dissertatio

cui titulus: „Ks. Franciszek Gabryl"

approbata est a facultate in sessione die

eique nota valde bene a prof. Kłósak et Usowicz. assignata.

Rigorosum primarium

die 2. VI. 1953

	nota	nomen examinatoris
1. ex Philosophia christiana	valde bene	Kłósak
2. ex Psichologia	valde bene	Usowicz
3. ex		

Approbatus unanimiter valde bene

h. t. decanus

Verde nr 95

Annus 1953

Studia theologica absolvit in Tarnoviae et Cracoviae

Magisterium theologiae obtinuit 1950 in Universitate Jagell.

Rigorosum secundarium

die 2. VI. 1953

	nota	nomen examinatoris
1. ex		
2. ex		
3. ex		

Approbatus

h. t. decanus

Approbatio facultatis:

In sessione nota generalis

examinibus est assignata et candidato doctoris gradus approbatus.

Promotio publica:

die , cui intererant Rector Magnificus

decanus promotor

Actum ut supra:

h. t. decanus

Numerus 90

Nomen Mgr Josephus Bieńkowski sacerdos dioec. Lublinensis

natus die 19. IV 1917 in Rosochatyn

Dissertatio

cui titulus: „Instynkt walki i cnota męstwa w etyce chrześcijańskiej".

approbata est a facultate in sessione die

eique nota bene a prof. Wicher et Usowicz assignata.

Rigorosum primarium

die 12. X. 1953

	nota	nomen examinatoris
1. ex Theologia morali	sufficienter	Lad Wicher
2. ex Theologia pastoralis et Homiletica	insufficienter	Dr J Krzemieniecki
3. ex		

Approbatus

Dr T Kruszyński
h. t. decanus

Die 10. XII. 1953: Examen repetitum ex Theol. pastorali et Homiletica	sufficienter	Dr Joannes Krzemieniecki

Annus 1953

Studia theologica absolvit in Lublin

Magisterium theologiae obtinuit 15. VI. 1951 in Universitate Jag.

Rigorosum secundarium

die

	nota	nomen examinatoris
1. ex theologia dogmatica	sufficienter	X. Ign. Różycki
2. ex theologia fundamentali	sufficienter	Alexander Usowicz
3. ex		

Approbatus

Dr T Kruszyński
h. t. decanus

Approbatio facultatis:

In sessione 10. Maii 1954. nota generalis sufficienter examinibus est assignata et candidato doctoris gradus approbatus.

Promotio publica:

die 12. Maii 1954, cui intererant Rector Magnificus prof. Dr Mencer decanus prof. Dr Wicher promotor prof. Dr Krzemieniecki.

Actum ut supra:

Dr T. Kruszyński
h. t. decanus

Numerus 91

Nomen Ignatius Kozieja sacerdos dioec. Premyslensis

natus die 5. VI. 1915 in Sokolniki

Dissertatio

cui titulus: „Oblicze religijno-moralne dekanatu Łańcuckiego 1929-1949"

approbata est a facultate in sessione die 27 V 1954

eique nota valde bene assignata.

Rigorosum primarium

die 20. V. 1954

		nota	nomen examinatoris
1. ex	Theologia morali	valde bene	Dr Wicha
2. ex	Theologia pastorali et Homiletica	valde bene	Dr J. Koremieniecki
3. ex			

Approbatus

Dr J. Kruszyński
h. t. decanus

Annus 1953

Studia theologica absolvit in Przemyśl

Magisterium theologiae obtinuit 21. III 1952

Rigorosum secundarium

die 28. X. 1953
et 2. XII. 1953.

		nota	nomen examinatoris
1. ex	Theologia dogmatica	bene	Dr Wicha
2. ex	Theologia fundamentali	sufficienter	Alexander Usowicz
3. ex			

Approbatus

Dr J. Kruszyński
h. t. decanus

Approbatio facultatis:

In sessione 27. V nota generalis bene

examinibus est assignata et candidato doctoris gradus approbatus.

Promotio publica:

die 28. V. 1954, cui intererant pro Rector Magnificus prof. Moszew decanus prof. Dr Kruszyński promotor prof. Dr Wicha

Actum ut supra:

Dr J. Kruszyński
h. t. decanus

Numerus 92

Nomen Joannes Zaręba sacerdos Dioec. Gnesnensis

natus die 25. XII. 1910 in Sadykierz ad Pułtusk

Dissertatio

cui titulus: „Dobrze zbywające i ograniczenie ich prawa własności"

approbata est a facultate in sessione die

eique nota assignata.

Rigorosum primarium

die 17. XII. 1953.

		nota	nomen examinatoris
1. ex	Theologia morali	valde bene	Ad. Wicher
2. ex	Theologia pastorali et Homiletica	valde bene	[illegible]
3. ex			

Approbatus unanimiter

[illegible]
h. t. decanus

Annus 1953.

Studia theologica absolvit in Gniezno, Poznań et Romae Gregorianum

Magisterium theologiae obtinuit a. 1949 in Universitate Jagiell.

Rigorosum secundarium

die

		nota	nomen examinatoris
1. ex	theologia fundamentali	bene	Alexander Usowicz
2. ex	theologia dogmatica	sufficienter	X. Ign. Różycki
3. ex			

Approbatus unanimiter

[illegible]
h. t. decanus

Approbatio facultatis:

In sessione 18. III 1954 nota generalis bene

examinibus est assignata et candidato doctoris gradus approbatus.

Promotio publica:

die 31. Martii 1954, cui intererant Rector Magnificus prof. dr. Joh. Moszczeń decanus prof. dr. L. Wicher promotor prof. dr. Thad. Glemma

Actum ut supra:

[illegible]
h. t. decanus

188

Numerus 93

Nomen Joannes Josephus Budziński sacerdos diocesis Sandomiriensis

natus die 4. XII. 1894. in Wrzóza ad Kozienice

Dissertatio

cui titulus: „Stan religijno-moralny dekanatu Szydłowieckiego w 1939-1949.

approbata est a facultate in sessione die

eique nota assignata.

Rigorosum primarium

die 17. XII. 1953

	nota	nomen examinatoris
1. ex Theologia morali	bene	Dr Wicher
2. ex Theologia pastoralis et Homiletica	bene	Dr J. Krzemieniecki
3. ex		

Approbatus unanimiter

Dr T. [illegible]
h. t. decanus

189

Annus 1953.

Studia theologica absolvit in Sandomierz.

Magisterium theologiae obtinuit in Universitate Jag.

Rigorosum secundarium

die 28. VI. 1954.

	nota	nomen examinatoris
1. ex Theologia fundamentali	bene	Alex. Uszewicz
2. ex Theologia dogmatica	sufficienter	Eug. Florkowski
3. ex		

Approbatus unanimiter

Dr T. [illegible]
h. t. decanus

Approbatio facultatis:

In sessione 28. VI. 1954 nota generalis bene

examinibus est assignata et candidato doctoris gradus approbatus.

Promotio publica:

die 30 Junii 1954, cui intererant pro Rector Magnificus prof. Leonardus Lepszy decanus prof. A. Klawek promotor prof. Lad. Wicher

Actum ut supra:

Dr T. [illegible]
h. t. decanus

Numerus 94

Nomen Franciscus Martenka sacerdos dioec. Posnaniensis

natus die 29.IX.1914 in Moszewo

Dissertatio

cui titulus: „Problemy wychowania moralnego młodzieży przygotowującej się do zawodu w świetle Teol. moral. różnicowej"

approbata est a facultate in sessione die

eique nota bene, W. Wicher, A. Usowicz assignata.

Rigorosum primarium

die 21. Decembris 1953

	nota	nomen examinatoris
1. ex Theologia morali	bene	Ad. Wicher
2. ex Theologia pastoralis et Homiletica	sufficienter	X. Krzemieniecki
3. ex		

Approbatus unanimiter

Dr. J. Kruszyński
h. t. decanus

Annus 1953

Studia theologica absolvit in Poznań et Warszawa

Magisterium theologiae obtinuit anno 1951 in Universitate Jag.

Rigorosum secundarium

die 10 Augusti 1954

	nota	nomen examinatoris
1. ex Theologia dogmatica	sufficienter	Eug. Florkowski
2. ex Theologia fundamentali	sufficienter	Alexander Usowicz
3. ex		

Approbatus unanimiter

[signature]
h. t. decanus

Approbatio facultatis:

In sessione nota generalis

examinibus est assignata et candidato doctoris gradus approbatus.

Promotio publica:

die 12 Octobris 1954, cui intererant Rector Magnificus prof. dr. Klimaszewski decanus prof. dr. Kruszyński promotor prof. dr. Florkowski

Actum ut supra:

[signature]
h. t. decanus

Numerus 95

Nomen Petrus Bednarczyk sacerdos dioec. Tarnoviensis

natus die 23. II 1914 in Sobliny ad Limanowa

Dissertatio

cui titulus: „Ks. Franciszek Gabryl"

approbata est a facultate in sessione die

eique nota assignata.

Rigorosum primarium

die 2. VI. 1953.

	nota	nomen examinatoris
1. ex Philosophia christiana	valde bene	Kłósek
2. ex Psychologia	valde bene	Usowicz
3. ex		

Approbatus unanimiter

Dr. J. Chrzanowski
h. t. decanus

Annus 1953

Studia theologica absolvit in Tarnów et facultas philosophica in Poznań

Magisterium theologiae obtinuit in facultate Theol. Univ. Jag.

Rigorosum secundarium

die 9. I 1954

	nota	nomen examinatoris
1. ex dogmatica speciali	sufficienter	Ks. Ign. Różycki
2. ex Theologia fundamentali	sufficienter	Marcin Michalski
3. ex Theologia		

Approbatus unanimiter

Dr. J. Chrzanowski
h. t. decanus

Approbatio facultatis:

In sessione 18 Februarii 54 nota generalis Bene

examinibus est assignata et candidato doctoris gradus approbatus.

Promotio publica:

die 2. Martii 54, cui intererant pro Rector Magnificus

Dr. Nowak decanus Dr. J. Chrzanowski promotor Dr. Usowicz

Actum ut supra:

Dr. J. Chrzanowski
h. t. decanus

Numerus 96

Nomen Augustinus Klapuch sacerdos ~~dioec. Klapp~~ Katovicensis

natus die 27. VIII. 1929 in Wodzisław Śląski

Dissertatio

cui titulus: Centrum a polska mniejszość narodowa na terenie Niemiec w okresie Kulturkampfu

approbata est a facultate in sessione die

eique nota assignata.

Rigorosum primarium

die

	nota	nomen examinatoris
1. ex iure canonico	bene	Dr Joannes Krzemieniecki
2. ex hist. eccl. Polonorum	valde bene	Ks. T. Glemma
3. ex miss. eccl. universali	valde bene	X. Teofil Długosz
ex patrologia	valde bene	E. Starkowski

Approbatus

Dr T. Kruszyński
h. t. decanus

Annus

Studia theologica absolvit in Facultate theol. Univ. Cracoviensis Jagiell.

Magisterium theologiae obtinuit 17.IX.1953 " " " "

Rigorosum secundarium

die

	nota	nomen examinatoris
1. ex theologia dogmatica	valde bene	Dr E. Starkowski
2. ex Theologia fundamentali	sufficienter	Marian Michalski
3. ex		

Approbatus unanimiter

Dr T. Kruszyński
h. t. decanus

Approbatio facultatis:

In sessione 18.III nota generalis bene.

examinibus est assignata et candidato doctoris gradus approbatus.

Promotio publica:

die 12. Martii 1954, cui intererant Rector Magnificus prof. dr Joh. Marzeco decanus prof. dr Th. Kruszyński promotor prof. dr Thad. Glemma

Actum ut supra:

[illegible]
h. t. decanus

Numerus 97

Nomen Linke Gualterus sacerdos dioec. katoviciensis

natus die 3. 2. 1914 a. in Katowice

Dissertatio

cui titulus: Corr. Wilhar Nauka Lutra a współczesna pedagogika

approbata est a facultate in sessione die Pojęcie prawa własności i jego ograniczenia u św. Bazylego"

eique nota assignata.

Rigorosum primarium

Corr. Wilhar die 27. febr. 1954
17. XII. 1952

		nota	nomen examinatoris
1. ex	theologia morali	sufficienter	[signature]
2. ex	theologia pastorali		
3. ex	et Homiletica	sufficienter	X. Dr. J. Krzemieniecki.

Approbatus unanimiter

[signature]
h. t. decanus

Annus 1954

Studia theologica absolvit in U. Jag., 1934–1939

Magisterium theologiae obtinuit in U. Jag. 1939

Rigorosum secundarium

die 27. 2. 1954

		nota	nomen examinatoris
1. ex	theologia fundamentali	bene	Mariam Michalski
2. ex	theologia dogmatica	(via) bene	X. Ign. Różycki
3. ex			

Approbatus unanimiter

[signature]
h. t. decanus

Approbatio facultatis:

In sessione 18. III nota generalis sufficienter

examinibus est assignata et candidato doctoris gradus approbatus.

Promotio publica:

die 18 Martii 1954, cui intererant Rector Magnificus

prof. dr Th. Konczyński decanus prof. dr Eug. Florkowski promotor prof. dr Joh. Krzemieniecki

Actum ut supra:

[signature]
h. t. decanus

Numerus 98

Nomen Romanus Kowalski sacerdos diocs. Premysliensis

natus die 7. VIII. 1907 in Rudnik

Dissertatio

cui titulus: Cnota pokory i jej pochodzenie

approbata est a facultate in sessione die

eique nota assignata.

Rigorosum primarium

die 28. IV. 1954

		nota	nomen examinatoris
1. ex	Theologia morali	bene	[illegible]
2. ex	Theologia pastorali et	sufficienter	Dr J. Krzemieniecki
3. ex	Homiletica		

Approbatus unanimiter

Dr T. Krzemieniecki
h. t. decanus

Annus 1954

Studia theologica absolvit in Premysl et in facultate Theol. Univ. Jag.

Magisterium theologiae obtinuit 21. V 1951 in Univ. Jagell.

Rigorosum secundarium

die 3. II 1954

		nota	nomen examinatoris
1. ex	Theologia fundamentali	bene	Michalski
2. ex	Theologia dogmatica	sufficienter	[illegible]
3. ex			

Approbatus unanimiter

Dr T. Krzemieniecki
h. t. decanus

Approbatio facultatis:

In sessione 29. Aprilis 1954 nota generalis sufficienter examinibus est assignata et candidato doctoris gradus approbatus.

Promotio publica:

die 29. Aprilis 1954, cui intererant Rector Magnificus prof. dr Moran decanus prof. dr Krzemieniecki promotor prof. dr L. Wilkon

Actum ut supra:

Dr T. Krzemieniecki
h. t. decanus

Numerus 99

Nomen Ladislaus Sygnatowicz sacerdos diac. Posnaniensis

natus die 15. XII. 1913 in Krowinka - Trębowla

Dissertatio

cui titulus: Ministerium Verbi w statutach polskich synodów w okresie walki o reformację

approbata est a facultate in sessione die 28.VI.1954

eique nota bene assignata.

Rigorosum primarium

die 18.III.1954

		nota	nomen examinatoris
1. ex	Theologia morali	valde bene	[illegible]
2. ex	Theologia pastorali et Homiletica	bene	H. J. Krzemieniecki
3. ex			

Approbatus unanimiter

[illegible]
h. t. decanus

Annus 1954

Studia theologica absolvit in facultate Theol. Leopoli

Magisterium theologiae obtinuit 1938 Leopoli

Rigorosum secundarium

die 28.VI.1954

		nota	nomen examinatoris
1. ex	Theologia fundamentali	bene	Alex. Usowicz
2. ex	Theologia dogmatica	bene	Eug. Florkowski
3. ex			

Approbatus unanimiter

[illegible]
h. t. decanus

Approbatio facultatis:

In sessione 28.VI.1954 nota generalis bene examinibus est assignata et candidato doctoris gradus approbatus.

Promotio publica:

die 30. Junii 1954, cui intererant pro Rector Magnificus prof. Leonardus Lepszy decanus prof. A. Klawek promotor prof. Lad. Willer

Actum ut supra:

[illegible]
h. t. decanus

Numerus 100

Nomen Josephus Kuś sacerdos d. Cracoviensis

natus die 17. II 1916 in Mikuszowice

Dissertatio

cui titulus: Liturgia i sztuka religijna Ormian w Polsce.

approbata est a facultate in sessione die

eique nota Bene a prof. Lad. Ibicki et Kruszyński assignata.

Rigorosum primarium

die

	nota	nomen examinatoris
1. ex		
2. ex		
3. ex		

Approbatus

h. t. decanus

Annus 1954.

Studia theologica absolvit in

Magisterium theologiae obtinuit

Rigorosum secundarium

die

	nota	nomen examinatoris
1. ex		
2. ex		
3. ex		

Approbatus

h. t. decanus

Approbatio facultatis:

In sessione nota generalis

examinibus est assignata et candidato doctoris gradus approbatus.

Promotio publica:

die , cui intererant Rector Magnificus

decanus promotor

Actum ut supra:

h. t. decanus

Numerus 101

Nomen Michael Komasa sacerdos częstochoviensis

natus die 28 sept. 1914 a. in Królówka

Dissertatio

cui titulus: Komentarz drugiego listu św. Pawła do Koryntian

approbata est a facultate in sessione die

eique nota bene a prof. Smurka et Klawek assignata.

Rigorosum primarium

die 15. VI 1954.

		nota	nomen examinatoris
1. ex	Vetere Testamento	bene	Klawek
2. ex	Novo Testamento	bene	Dr Władysław Smurka
3. ex	linguis orientalibus	sufficienter	A. Klawek

Approbatus unanimiter

Dr T. Przeworski
h. t. decanus

Annus 1954

Studia theologica absolvit in Univ. Jagellonica

Magisterium theologiae obtinuit Univ. Jag. anno 1946

Rigorosum secundarium

die 23. 3. 1954.

		nota	nomen examinatoris
1. ex	theologia fundamentali	sufficienter	Mariam Michalski
2. ex	theologia dogmatica	insufficienter	X. Ign. Różycki
3. ex			

Approbatus

Dr T. Przeworski
h. t. decanus

die 12. 5. 1954, examen rigorosum repetitum:

ex	theologia dogmatica	sufficienter	X. Ign. Różycki

Approbatio facultatis:

In sessione 28. VI 1954 nota generalis sufficienter examinibus est assignata et candidato doctoris gradus approbatus.

Promotio publica:

die 30. Junii 1954, cui intererant pro Rector Magnificus prof. Leonardus Lepszy decanus prof. Lad. Wicker promotor prof. Al. Klawek

Actum ut supra:

Dr T. Przeworski
h. t. decanus

Numerus 102

Nomen Wenceslaus Jesse sacerdos ordinis Posnaniensis

natus die 13. X. 1913 in Rgielsko ad Wągrowiec

Dissertatio

cui titulus: Całokształt działalności społecznej Edm. Bojanowskiego

approbata est a facultate in sessione die

eique nota valde bene a prof. Wicher et Usowicz assignata.

Rigorosum primarium

die 8. IV 1954

	nota	nomen examinatoris
1. ex Theologia morali	bene	Ks Ld Wicher
2. ex Theologia pastorali et Homiletica	insufficienter	Dr J Krzemieniecki
3. ex		

Approbatus unanimiter

Ks [signature]
h. t. decanus

In examine secunda vice ex Theologia pastorali et Homiletica die 29. IX. 1954 — sufficienter — Dr J Krzemieniecki

Annus 1954.

Studia theologica absolvit in Semin. Gnesnensi et Posnaniensi

Magisterium theologiae obtinuit in Univ. Jag. a. 1951

Rigorosum secundarium

die 13 Octobris

	nota	nomen examinatoris
1. ex theologia fundamentali	sufficienter	Alexander Usowicz
2. ex theologia dogmatica	sufficienter	Eug. Fordowski
3. ex		

Approbatus unanimiter

Dr T. [signature]
h. t. decanus

Approbatio facultatis:

In sessione 16. X/54 nota generalis sufficienter examinibus est assignata et candidato doctoris gradus approbatus.

Promotio publica:

die 14. X. 1954, cui intererant Rector Magnificus prof. Dr Th. Kossowski decanus prof. Dr Alex. Hawek promotor prof. Dr Ld Wicher

Actum ut supra:

Dr T [signature]
h. t. decanus

Numerus 103

Nomen Paulus Śliwa sacerdos dioec. Tarnoviensis

natus die 29. VI. 1921 in Trzciana ad Mielec

Dissertatio

cui titulus: Teoria prawd pierwotnych a nauka szkoły Lowańskiej w kwestii punktu wyjścia epistemologii

approbata est a facultate in sessione die

eique nota valde bene – Casim. Kłósak, Alex. Usowicz assignata.

Rigorosum primarium

die 22. IV. 1954

		nota	nomen examinatoris
1. ex	Hist. phil. modernae - epistemol. - cosmologia	bene	Casimirus Kłósak
2. ex	Historia phil. mediev. - psychologia	valde bene	Alexander Usowicz
3. ex			

Approbatus examinator

[signature]
h. t. decanus

Annus 1954

Studia theologica absolvit in Seminario Tarnoviensi

Magisterium theologiae obtinuit in Univ. Jag. 1949

Rigorosum secundarium

die 1. 7. 1954

		nota	nomen examinatoris
1. ex	theologia fundamentali	valde bene	Alexander Usowicz
2. ex	theologia dogmatica	bene	X. Ign. Różycki
3. ex			

Approbatus examinator

[signature]
h. t. decanus

Approbatio facultatis:

In sessione Per currendam die 1. Julii nota generalis valde bene

examinibus est assignata et candidato doctoris gradus approbatus.

Promotio publica:

die 5 Julii 1954, cui intererant Rector Magnificus prof. dr Bochnak decanus prof. dr Ludwiczek promotor prof. dr Usowicz

Actum ut supra:

[signature]
h. t. decanus

Numerus 104

Nomen Stefaniak Ludovicus Valentinus sacerdos Cong. Missionis

natus die 23. III. 1930. in Przechowo (Świecie)

Dissertatio

cui titulus: Imię Chrystusa i wiernych w listach św. Pawła

approbata est a facultate in sessione die

eique nota „bene" a prof. Klawek et Smereka assignata.

Rigorosum primarium

die

		nota	nomen examinatoris
1. ex	exegesi Veteris Testamenti	bene	X. Klawek
2. ex	Scriptura S. Novi Testamenti	bene	[illegible]
3. ex	linguis orientalibus	sufficienter	X. Klawek

Approbatus unanimiter

D. T. [illegible]
h. t. decanus

Annus 1954

Studia theologica absolvit in UJ

Magisterium theologiae obtinuit UJ 1952.

Rigorosum secundarium

die 19. IV. 1954 r.

		nota	nomen examinatoris
1. ex	Theologia fundamentali	sufficienter	Mariam Michalski
2. ex	theologia dogmatica	sufficienter	X. Ign. Różycki
3. ex			

Approbatus unanimiter

D. T. [illegible]
h. t. decanus

Approbatio facultatis:

In sessione 16. X. 54 nota generalis bene,

examinibus est assignata et candidato doctoris gradus approbatus.

Promotio publica:

die 13. Septembris 1954, cui intererant Rector Magnificus prof. dr Morawski decanus prof. dr Kr. Wilkas promotor prof. dr Lad. Smereka

Actum ut supra:

D. T. [illegible]
h. t. decanus

Numerus 105.

Nomen Sieg. Johannes. sacerdos SJ

natus die 20. October 1919. in Płoczicz (Sępolno Krajeńskie)

Dissertatio

cui titulus: Cel i zadania pracowniczych stowarzyszeń zawodowych w świetle nauki Kościoła

approbata est a facultate in sessione die 28.VI./54

eique nota valde bene assignata.

Rigorosum primarium

die 28. VI. 1954

		nota	nomen examinatoris
1. ex	Theologia morali	valde bene	Dr L. Widecki
2. ex	Theologia pastoralis et Hamiletica	valde bene	Dr Krzemieniecki
3. ex			

Approbatus unanimiter

D. T. [illegible]
h. t. decanus

Annus 1954

Studia theologica absolvit in [illegible]

Magisterium theologiae obtinuit [illegible] 1951

Rigorosum secundarium

die 19. IV

		nota	nomen examinatoris
1. ex	Theologia fundamentali	bene	Mariankichalski
2. ex	theologia dogmatica	valde bene	X. Ign. Różycki
3. ex			

Approbatus unanimiter

D. T. [illegible]
h. t. decanus

Approbatio facultatis:

In sessione 28. VI. 1954 nota generalis valde bene examinibus est assignata et candidato doctoris gradus approbatus.

Promotio publica:

die 30. Junii 1954, cui intererant pro Rector Magnificus prof. Leonardus Lepszy decanus prof. Al. Klawek promotor prof. Lad. Wilke

Actum ut supra:

D. T. [illegible]
h. t. decanus

Numerus 106

Nomen Mynarek Hubertus sacerdos Administr. apostol. Opole

natus die 6. IV. 1929 in Strzelce Opolskie

Dissertatio

cui titulus: Filozofia przeżycia religijnego w ujęciu Ks. Jana Hessena

approbata est a facultate in sessione die

eique nota valde bene : Casimirus Kłósak, Alex. Usowicz assignata.

Rigorosum primarium

die 18 iunii 1954

		nota	nomen examinatoris
1. ex	historia philosophiae modernae, ex cosmologia	valde bene	Casimirus Kłósak
2. ex	ontologia, psychologia, historia philosophiae antiquae et medii aevi	bene	Ks. Al. Usowicz
3. ex			

Approbatus unanimiter

Dr. T. [signature]
h. t. decanus

Annus 1953

Studia theologica absolvit in facultate theologica Univ. Jag.

Magisterium theologiae obtinuit Univ. Jag. 1952

Rigorosum secundarium

die 28 iunii 1954

		nota	nomen examinatoris
1. ex	theologia fundamentali	valde bene	Alex. Usowicz
2. ex	Theologia dogmatica	bene	Eug. Florkowski
3. ex			

Approbatus unanimiter

Dr. T. [signature]
h. t. decanus

Approbatio facultatis:

In sessione 28. VI. 1954 nota generalis valde bene

examinibus est assignata et candidato doctoris gradus approbatus.

Promotio publica:

die 30. Iunii 1954, cui intererant pro — Rector Magnificus prof. Leonardus Lepszy decanus prof. Lad. Wilkes promotor prof. Alex. Usowicz

Actum ut supra:

Dr. T. [signature]
h. t. decanus

Numerus 107

Nomen Casimirus Żarnowiecki sacerdos diocz. Posnaniensis

natus die 21. IV. 1910 in Gniezno ~~Kwiniary~~

Dissertatio

cui titulus: Zarys dziejów odrodzenia liturgicznego na przestrzeni II połowy XIX i XX wieku"

approbata est a facultate in sessione die

eique nota valde bene et bene assignata.

Rigorosum primarium

die 27. XI. 1952

	nota	nomen examinatoris
1. ex Theologia pastorali et Homiletica	sufficienter	X. Dr J. Kozemieniecki
2. ex Theologia morali	bene	[illegible]
3. ex		

Approbatus unanimiter

Dr T. Kruszyński
h. t. decanus

Annus 1954

Studia theologica absolvit in Gniezno et Salisburgi

Magisterium theologiae obtinuit in Univ. Jagell. anno 1951

Rigorosum secundarium

die 1. IX. 54.

	nota	nomen examinatoris
1. ex theologia fundamentali	sufficienter	Dr T. Kruszyński
2. ex theologia dogmatica	bene	X. Ign. Różycki
3. ex		

Approbatus unanimiter

Dr T. Kruszyński
h. t. decanus

Approbatio facultatis:

In sessione per currendam 2. IX nota generalis bene examinibus est assignata et candidato doctoris gradus approbatus.

Promotio publica:

die 2. IX. 54, cui intererant vicerector Rector Magnificus Dr T. Kruszyński pro decanus W. Wicher promotor Wojciech Kazimierz

Actum ut supra:

Dr T. Kruszyński
h. t. decanus

Numerus 108

Nomen Stanislaus Drypa sacerdos diocesis Sandomiriensis

natus die 15. XII. 1914 in Sośniczany

Dissertatio

cui titulus: Ks. Nikodem Cieszyński jako kaznodzieja

approbata est a facultate in sessione die

eique nota bene, Wł. Wicher assignata.

Rigorosum primarium

die 28. VI. 1954.

	nota	nomen examinatoris
1. ex Theologia morali	bene	Dr Ład. Wicher
2. ex Theologia pastorali et Homiletica	bene	Dr J. Krzemieniecki
3. ex		

Approbatus unanimiter

Dr [illegible]
h. t. decanus

Annus 1954

Studia theologica absolvit in Sandomiriae

Magisterium theologiae obtinuit 22. X. 1949 in Universitate Jagellonica.

Rigorosum secundarium

die 5. Augusti 1954

	nota	nomen examinatoris
1. ex Theologia dogmatica	bene	Dr Ład. Wicher
2. ex Theologia fundamentali	bene	Alexander Usowicz
3. ex		

Approbatus unanimiter

Dr [illegible]
h. t. decanus

Approbatio facultatis:

In sessione per currendam nota generalis bene examinibus est assignata et candidato doctoris gradus approbatus.

Promotio publica:

die 31. Augusti 1954, cui intererant Rector Magnificus prof. Dr Leon Lepszy decanus prof. Dr Thad. Kruszyński promotor prof. Dr Ład. Wicher

Lepszy

Actum ut supra:

Dr [illegible]
h. t. decanus

Numerus 109

Nomen Josephus Ogłoska sacerdos Societatis Jesu

natus die 21. Septembris 1912 in Łódź

Dissertatio

cui titulus: Ks. Antoni Szymański jako polityk społeczny.

approbata est a facultate in sessione die

eique nota bene W. Wicher, A. Usowicz assignata.

Rigorosum primarium

die 31. Augusti 1954.

		nota	nomen examinatoris
1. ex	Theologia morali	bene	[illegible]
2. ex	Theologia pastorali et Homiletica	bene	Alexander Usowicz
3. ex			

Approbatus unanimiter

[illegible]
h. t. decanus

Annus 1954.

Studia theologica absolvit in Bobolanum

Magisterium theologiae obtinuit in Univ. cath. Lublini 1950

Rigorosum secundarium

die

		nota	nomen examinatoris
1. ex	theologia fundamentali	sufficienter	Alexander Usowicz
2. ex	theologia dogmatica	sufficienter	[illegible]
3. ex			

Approbatus unanimiter

[illegible]
h. t. decanus

Approbatio facultatis:

In sessione 30.IX. nota generalis bene

examinibus est assignata et candidato doctoris gradus approbatus.

Promotio publica:

die 30.IX 1954, cui intererant Rector Magnificus prof. dr Klimaszewski decanus prof. dr Kruszyński promotor prof. dr Wicher

Actum ut supra:

[illegible]
h. t. decanus

Numerus 110

Nomen Mazgaj Marianus sacerdos dioec. Sandomiriensis

natus die 8 decembris 1923 in Gaj ad Osiek

Dissertatio

cui titulus: Stan religijno-moralny dekanatu Koprzywnickiego w latach 1939-1949

approbata est a facultate in sessione die

eique nota ~~valde~~ bene, bene, Wł. Wicher, A. Usowicz assignata.

Rigorosum primarium

die 29. IX. 1954.

	nota	nomen examinatoris
1. ex theologia ~~fundamentali~~ morali	bene	[illegible]
2. ex theologia pastorali et homiletica	bene	dr Krzemieniecki
3. ex		

Approbatus unanimiter

[illegible]
h. t. decanus

Annus 1954

Studia theologica absolvit in Seminario Sandomiriensi

Magisterium theologiae obtinuit facultate theologica Univer. Jag. anno 1951

Rigorosum secundarium

die 7 septembris 1954

	nota	nomen examinatoris
1. ex theologia fundamentali	bene	Alexander Usowicz
2. ex theologia dogmatica	sufficienter	Eug. Florkowski
3. ex		

Approbatus unanimiter

[illegible]
h. t. decanus

Approbatio facultatis:

In sessione 30. IX. nota generalis bene

examinibus est assignata et candidato doctoris gradus approbatus.

Promotio publica:

die 30. IX., cui intererant Rector Magnificus prof. dr Klimaszewski decanus prof. dr Kruszyński promotor prof. Wicher

Actum ut supra:

[illegible]
h. t. decanus

Numerus 111.

Nomen Sadus' Boleslaus sacerdos dioec. Cracoviensis

natus die 31. VII 1917. in Dziedzice

Dissertatio

cui titulus: Eklezjologia Ambrozjastra

approbata est a facultate in sessione die

eique nota bene, bene, E. Florkowski, A. Usowicz assignata.

Rigorosum primarium

die 9 ~~septembris~~ Augusti

		nota	nomen examinatoris
1. ex	theologia fundamentali	bene	Alexander Usowicz
2. ex	theologia dogmatica	bene	E. Florkowski
3. ex	historia dogmatum	sufficienter	E. Florkowski

Approbatus

Dr. I. Kruszyński
h. t. decanus

Annus 1954.

Studia theologica absolvit in facultate theol. Univ. Jag.

Magisterium theologiae obtinuit in facultate theol. Univ. Jag.a 1946

Rigorosum secundarium

die 13 septembris

		nota	nomen examinatoris
1. ex	philosophia christ.	sufficienter	Ks. Kazimierz Kłósak
2. ex	Scriptura S. Novi Test.	sufficienter	Ks. Bolesław Gumiński
3. ex			

Approbatus unanimiter

Dr. I. Kruszyński
h. t. decanus

Approbatio facultatis:

In sessione 16/X/54 nota generalis bene

examinibus est assignata et candidato doctoris gradus approbatus.

Promotio publica:

die 13 septembris, cui intererant pro Rector Magnificus Klimaszewski decanus I. Kruszyński promotor I. Florkowski

Actum ut supra:

Dr. I. Kruszyński
h. t. decanus

Numerus 112

Nomen ks. Zygmunt Szmigiel sacerdos dioec. Częstochoviensis

natus die 12. IV. 1922 in Sosnowiec

Dissertatio

cui titulus: „O przedstawieniach Boga Dzieci wieku przedszkolnym"

approbata est a facultate in sessione die

eique nota bene, C. Kłósak, L. Wicher assignata.

Rigorosum primarium

die 6. Julii

		nota	nomen examinatoris
1. ex	Philosophia christiana	bene	Ks. K. Kłósak
2. ex	Psychologia, ontologia, historia philosophiae antiquae et mediaevalis	valde bene	Alexander Usowicz
3. ex			

Approbatus unanimiter.

h. t. decanus

Annus 1954

Studia theologica absolvit in facultate Theol. Univ. Jag.

Magisterium theologiae obtinuit anno 1950 in eadem facultate.

Rigorosum secundarium

die 2 Augusti

		nota	nomen examinatoris
1. ex	theologia fundamentali	bene	Alexander Usowicz
2. ex	theologia dogmatica	sufficienter	X. Ignacy Różycki
3. ex			

Approbatus unanimiter

h. t. decanus

Approbatio facultatis:

In sessione 13 Octobris nota generalis bene

examinibus est assignata et candidato doctoris gradus approbatus.

Promotio publica:

die 13 Octobris, cui intererant pro Rector Magnificus prof. Lepszy decanus prof. Krzyżański promotor prof. Szumska

Actum ut supra:

h. t. decanus

Numerus 113

Nomen Węsierski Raimundus ~~sacerdos~~ ex palat. Gedanensi

natus die 24 maii 1914 in Gedaniae

Dissertatio

cui titulus: De subventione pauperum Jana Ludv. Vives (1526)

approbata est a facultate in sessione die 30. IX. 54 (prof. Vicher et Usovicz)

eique nota valde bene – valde bene assignata.

Rigorosum primarium

die 6 Julii

		nota	nomen examinatoris
1. ex	theologie morali	bene	Dr Widel
2. ex	" pastorali et hom.	valde bene	Alexander Usowicz
3. ex			

Approbatus unanimiter

Dr T. Kruszyński
h. t. decanus

Annus 1954

Studia theologica absolvit in facultate Theol. Un. Jag.

Magisterium theologiae obtinuit in eadem facultate, mag. phil. in Univ. Posnaniensi

Rigorosum secundarium

die 2 Augusti

		nota	nomen examinatoris
1. ex	theologie fundamentali	valde bene	A. Klawe
2. ex	" dogmatica	bene	Eug. Florentowski
3. ex			

Approbatus unanimiter

Dr T. Kruszyński
h. t. decanus

Approbatio facultatis:

In sessione 30. IX. 54 nota generalis bene

examinibus est assignata et candidato doctoris gradus approbatus.

Promotio publica:

die 30. IX. 1954, cui intererant Rector Magnificus prof. Dr Klimaszewski decanus prof. Dr Kruszyński promotor prof. Dr Wicher

Actum ut supra:

Dr T. Kruszyński
h. t. decanus

Numerus 114

Nomen Eduardus Jurzysta sacerdos Siedlecensis

natus die 17. II 1927 in Klarów ad Lublin

Dissertatio

cui titulus: Stan religijno-moralny pow. Włodawskiego w latach 1939-50.

approbata est a facultate in sessione die

eique nota bene, A. Usowicz, valde bene W. Wicher assignata.

Rigorosum primarium

die 6. Julii

		nota	nomen examinatoris
1. ex	Theologia morali	bene	Dr. Wicher
2. ex	Theologia pastoralis et Homiletica	bene	Dr. Krzemieniecki
3. ex			

Approbatus unanimiter

Dr. T. Kruszyński
h. t. decanus

Annus 1954

Studia theologica absolvit in Siedlce et Lublin

Magisterium theologiae obtinuit 27. X. 1952 in facultate Theol. Univ. Jag.

Rigorosum secundarium

die 2 Augusti

		nota	nomen examinatoris
1. ex	theologia fundamentali	bene	Alexander Usowicz
2. ex	theologia dogmatica	sufficienter	Eug. Florkowski
3. ex			

Approbatus unanimiter

Dr. T. Kruszyński
h. t. decanus

Approbatio facultatis:

In sessione 16. X. 1954 nota generalis bene

examinibus est assignata et candidato doctoris gradus approbatus.

Promotio publica:

die 14. X. 1954, cui intererant Rector Magnificus prof. Dr. Th. Kruszyński decanus prof. Dr. Max. Klarek promotor prof. Dr. Ludwik

Actum ut supra:

Dr. T. Kruszyński
h. t. decanus

Numerus 115

Nomen Sobański Remigius, Gregorius Ignatius sacerdos

natus die 1. VIII. 1930 in Miasteczko Śl.

Dissertatio

cui titulus: Zmniejszenie i zwiększenie poczytalności karnej w prawie kanon.

approbata est a facultate in sessione die

eique nota valde bene, valde bene, J. Krzemieniecki A. Usowicz assignata.

Rigorosum primarium

die 6 iulii

		nota	nomen examinatoris
1. ex	Iure canonico	valde bene	dr J. Krzemieniecki
2. ex	Historia Ecclesiae	bene	X. T. Długosz
3. ex	Historia Eccl. Polonorum	bene	Ks. T. Glemma
ex	patrologia	bene	E. Starkowski

Approbatus unanimiter

Dr T. Kruszyński
h. t. decanus

Annus 1954

Studia theologica absolvit in facultate theol. Univ. Jag.

Magisterium theologiae obtinuit

Rigorosum secundarium

die 2 Augusti

		nota	nomen examinatoris
1. ex	theologia fundamentali	valde bene	Alexander Usowicz
2. ex	theologia dogmatica	sufficienter	Eug. Starkowski
3. ex			

Approbatus unanimiter

Dr T. Kruszyński
h. t. decanus

Approbatio facultatis:

In sessione 30.IX/54 nota generalis bene

examinibus est assignata et candidato doctoris gradus approbatus.

Promotio publica:

die 30.IX/54, cui intererant Rector Magnificus prof. dr Klimaszewski decanus prof. dr Kruszyński promotor prof. dr Wicha

Actum ut supra:

Dr T. Kruszyński
h. t. decanus

Numerus 116

Nomen Pieszczoch Stephanus sacerdos dioec. Gnesnensis

natus die 5 januarii 1921 in Sambor

Dissertatio

cui titulus: Problem tradycji w nauce św. Augustyna

approbata est a facultate in sessione die

eique nota bene, bene – E. Florkowski, A. Usowicz assignata.

Rigorosum primarium

die 2 Augusti

		nota	nomen examinatoris
1. ex	Theologia fundamentali	sufficienter	Alexander Usowicz
2. ex	Theologia dogmatica	bene	Eug. Florkowski
3. ex	Historia dogmatum	sufficienter	Eug. Florkowski

Approbatus unanimiter

Dr. T. Kruszyński
h. t. decanus

Annus 1954

Studia theologica absolvit in Semin. Gnesnensi et Posnaniensi

Magisterium theologiae obtinuit facultate theologica Univ. Jag., 1951

Rigorosum secundarium

die 6 Julii

		nota	nomen examinatoris
1. ex	scriptura sacra Novi Test.	bene	[illegible]
2. ex	philosophia christiana	bene	Alexander Usowicz
3. ex			

Approbatus unanimiter

Dr. T. Kruszyński
h. t. decanus

Approbatio facultatis:

In sessione 30. IX/54 nota generalis bene

examinibus est assignata et candidato doctoris gradus approbatus.

Promotio publica:

die 30. IX/54, cui intererant Rector Magnificus prof. dr. Klimaszewski decanus prof. dr. Kruszyński promotor prof. dr. Willer

Actum ut supra:

Dr. T. Kruszyński
h. t. decanus

Numerus 117

Nomen Biolik Petrus sacerdos Societatis Christi

natus die 28 iunii 1912 in Tychy

Dissertatio

cui titulus: Życie obyczajowo-religijne Katolików dekanatu Toszeckiego

approbata est a facultate in sessione die

eique nota valde bene, bene – W. Wicher, A. Usowicz assignata.

Rigorosum primarium

die 30 Augusti 1954.

		nota	nomen examinatoris
1. ex	Theologia moralis	bene	[illegible]
2. ex	Theologia pastoralis et Homiletica	bene	[illegible]
3. ex			

Approbatus unanimitas

[illegible]
h. t. decanus

Annus 1954

Studia theologica absolvit in Gregoriano et in facultate theolog. Univ. Jag.

Magisterium theologiae obtinuit in facultate theolog. Univ. Jag., 1946

Rigorosum secundarium

die 3. Julii 1954.

		nota	nomen examinatoris
1. ex	theologia fundamentali	bene	Alexander Usowicz
2. ex	theologia dogmatica	bene	Eug. Florkowski
3. ex			

Approbatus unanimitas

[illegible]
h. t. decanus

Approbatio facultatis:

In sessione 30.IX./54 nota generalis bene

examinibus est assignata et candidato doctoris gradus approbatus.

Promotio publica:

die 30.IX/54, cui intererant Rector Magnificus prof. dr Klimaszewski decanus prof. dr Kruszyński promotor prof. dr Wicher

Actum ut supra:

[illegible]
h. t. decanus

Numerus 118

Nomen Dąbrowski Stanislaus sacerdos dioec. Cracoviensis

natus die 10 Aprilis 1903 in Zaborowo

Dissertatio

cui titulus: Proroctwo Micheasza. Przekład i Komentarz

approbata est a facultate in sessione die

eique nota bene, bene ex prof. Klawek et Smenka assignata.

Rigorosum primarium

die 14 octobris

		nota	nomen examinatoris
1. ex	Exegesi Veteris Testamenti	bene	[signature]
2. ex	Scriptura Sacra Novi Testamenti	bene	[signature]
3. ex	Linguis orientalibus	bene	[signature]

Approbatus unanimiter

[signature]
h. t. decanus

Annus 1954

Studia theologica absolvit in facultate theologica Univ. Jag.

Magisterium theologiae obtinuit facultate theologica Univ. Jag., 1950

Rigorosum secundarium

die 6 iulii

		nota	nomen examinatoris
1. ex	theologia fundamentali	valde bene	Alexander Usowicz
2. ex	theologia dogmatica	valde bene	[signature]
3. ex			

Approbatus unanimiter

[signature]
h. t. decanus

Approbatio facultatis:

In sessione 16. X/54 nota generalis bene

examinibus est assignata et candidato doctoris gradus approbatus.

Promotio publica:

die 14. X. 1954, cui intererant Rector Magnificus prof. dr Th. Kruszyński decanus prof. dr Lud. Wicher, promotor prof. dr Alex. Klawek

Actum ut supra:

[signature]
h. t. decanus

Numerus 118

Nomen Zwierz Joannes sacerdos dioec. Tarnoviensis

natus die 8 septembris 1903 in Grądy ad Brzesko

Dissertatio

cui titulus: Ewangelia św. Marka. Tłumaczenie i Komentarz (r. 1-13)

approbata est a facultate in sessione die 30.IX.54 (a professoribus Klawek et Smorski)

eique nota „sufficienter" assignata.

Rigorosum primarium

die

		nota	nomen examinatoris
1. ex	Exegesi Veteris Testamenti	valde bene	Klawek
2. ex	Scriptura Sacra N. Testamenti	bene	[illegible]
3. ex	linguis orientalibus	sufficienter	Klawek

Approbatus unanimiter

Dr. J. Skruszyński
h. t. decanus

Annus 1954

Studia theologica absolvit in Seminario Tarnoviensi

Magisterium theologiae obtinuit facultate theologica Univ. Jag., 1950

Rigorosum secundarium

die 2 Augusti

		nota	nomen examinatoris
1. ex	theologia fundamentali	bene	Alexander Usowicz
2. ex	theologia dogmatica	bene	Eug. Florkowski
3. ex			

Approbatus unanimiter

Dr. J. Skruszyński
h. t. decanus

Approbatio facultatis:

In sessione 30.IX/54 nota generalis bene

examinibus est assignata et candidato doctoris gradus approbatus.

Promotio publica:

die 30.IX/54, cui intererant Rector Magnificus prof. dr Klimaszewski decanus prof. dr Skruszyński promotor prof. dr Smorska

Actum ut supra:

Dr. J. Skruszyński
h. t. decanus

Numerus 119

Nomen Joannes Machulec sacerdos Katowicensis

natus die 10. V. 1910 in Nowa Wieś - Bór od Przesyna Borowa - Wieś

Dissertatio

cui titulus: Przeżycie obecności Bożej u św. Teresy

approbata est a facultate in sessione die

eique nota bene, bene, Wł. Wicher, A. Usowicz assignata.

Rigorosum primarium

die 29. IX. 1954.

	nota	nomen examinatoris
1. ex Theologia morali	sufficienter	Dr Ludwik Willey
2. ex Theologia pastorali et Homiletica	bene	Dr Krzemieniecki
3. ex		

Approbatus unanimiter

h. t. decanus

Annus 1954

Studia theologica absolvit in facultate Theol. Uni. Jag.

Magisterium theologiae obtinuit " " " 1937.

Rigorosum secundarium

die 28. IX. 1954.

	nota	nomen examinatoris
1. ex Theologia fundamentali	sufficienter	Alexander Usowicz
2. ex Theologia dogmatica	sufficienter	Eug. Sordowski
3. ex		

Approbatus unanimiter

h. t. decanus

Approbatio facultatis:

In sessione 16. X. /54 nota generalis bene

examinibus est assignata et candidato doctoris gradus approbatus.

Promotio publica:

die 14. X. 1954, cui intererant Rector Magnificus

prof. Dr Th. Kaczyński decanus prof. Dr Alex. Mazurek promotor prof. Dr Ludwik Willey

Actum ut supra:

h. t. decanus

Numerus 120

+ Nomen Tomaszewski Alphonsus sacerdos Ord. Carm.

natus die 29 iunii 1915 in Łopatyn ad Radziechów

Dissertatio

cui titulus: Dzieje Klasztoru O.O. Karmelitów na Piasku w Krakowie

approbata est a facultate in sessione die

eique nota sufficienter, Th. Glemma, sufficienter, Th. Długosz assignata.

Rigorosum primarium

die

	nota	nomen examinatoris
1. ex iure canonico	bene	Hoyk Krzemieniecki
2. ex historia eccl. Polonorum	sufficienter	Dr T. Glemma
3. ex historia eccl. universali	sufficienter	Teofil Długosz
ex patrologia	sufficienter	Eug. Florkowski

Approbatus unanimiter

[signature]
h. t. decanus

Annus 1954

Studia theologica absolvit in U. J.

Magisterium theologiae obtinuit in facultate theolog. Univ. Jag., 1946

Rigorosum secundarium

die 2 Augusti

	nota	nomen examinatoris
1. ex theologia fundamentali	sufficienter	Alexander Usowicz
2. ex theologia dogmatica	sufficienter	Eug. Florkowski
3. ex		

Approbatus unanimiter

[signature]
h. t. decanus

Approbatio facultatis:

In sessione 16. X/54 nota generalis sufficienter

examinibus est assignata et candidato doctoris gradus approbatus.

Promotio publica:

die 14. X 1954, cui intererant Rector Magnificus

prof. Th. Kaczmarski decanus prof. Alex. Klarek promotor prof. Lut. Wiszner

Actum ut supra:

[signature]
h. t. decanus

Numerus 121

+ Nomen Bober Andreas sacerdos Societatis Jesu

natus die 1 Januarii 1917 in Stara Wieś ad Brzozów

Dissertatio

cui titulus: Św. Augustyn w Polsce. Część pierwsza

approbata est a facultate in sessione die

eique nota bene Eug. Florkowski, assignata.

Rigorosum primarium

die 10 Octobris 1954

		nota	nomen examinatoris
1. ex	theologia fundamentali	valde bene	[illegible]
2. ex	theologia dogmatica	bene	Eug. Florkowski
3. ex	patrologia	valde bene	Eug. Florkowski

Approbatus unanimiter

[illegible]
h. t. decanus

Annus 1954

Studia theologica absolvit in Studio Theolog. Societatis Jesu

Magisterium theologiae obtinuit facultate Theolog. U. J., 1952

Rigorosum secundarium

die 22 Augusti

		nota	nomen examinatoris
1. ex	philosophia christiana	bene	Alexander Usowicz
2. ex	Scripturae Sacrae Nov. Testamenti	bene	[illegible]
3. ex			

Approbatus unanimiter

[illegible]
h. t. decanus

Approbatio facultatis:

In sessione 16.X/54 nota generalis bene

examinibus est assignata et candidato doctoris gradus approbatus.

Promotio publica:

die 12 Octobris 1954, cui intererant Rector Magnificus prof. dr Klimaszewski decanus prof. dr Krzyżyński promotor prof. dr Florkowski

Actum ut supra:

[illegible]
h. t. decanus

Numerus 122

+ Nomen Franciscus Ciapłacz sacerdos Cracoviensis

natus die 13. II 1927 in Koźmice Wielkie

Dissertatio

cui titulus: „Stan religijno-moralny dekanatu mogilskiego na przestrzeni lat 1939-1948

approbata est a facultate in sessione die

eique nota bene assignata.

Rigorosum primarium

die 9. Octobris 1954

	nota	nomen examinatoris
1. ex Theologia morali	bene	[illegible]
2. ex Theologia pastoralis et Homiletica	bene	[illegible]
3. ex		

Approbatus unanimiter

[illegible]
h. t. decanus

Annus 1954

Studia theologica absolvit in facultatate theol. Univ. Jagiellonicae

Magisterium theologiae obtinuit in eadem facultate a. 1952.

Rigorosum secundarium

die ✓

	nota	nomen examinatoris
1. ex theologia fundamentali	sufficienter	Alexander Usowicz
2. ex theologia dogmatica	sufficienter	Eug. Florelowski
3. ex		

Approbatus unanimiter

[illegible]
h. t. decanus

Approbatio facultatis:

In sessione 16. X 1954 nota generalis bene

examinibus est assignata et candidato doctoris gradus approbatus.

Promotio publica:

die 14. X. 1954, cui intererant Rector Magnificus prof. Dr Th. Kruszyński decanus prof. Dr Alex. Klawek promotor prof. Dr L. Wielki,

Actum ut supra:

[illegible]
h. t. decanus

Numerus 123

Nomen Thaddaeus Szwagrzyk sacerdos dioec. Częstochoviensis

natus die 14. XI. 1928 in Zgota

Dissertatio

cui titulus: Tabernakulum ołtarzowe w prawie Kanonicznym

approbata est a facultate in sessione die

eique nota bene assignata.

Rigorosum primarium

die 12 Octobris 1954

	nota	nomen examinatoris
1. ex Iure canonico	bene	Dr J. Krzemieniecki
2. ex Historia eccl. universali	v. bene	Tadeusz Łepszy
3. ex Historia Eccl. Polonorum	sufficienter	Dr T. Glemma

Approbatus unanimitas

h. t. decanus

Annus 1954

Studia theologica absolvit in Universitate Jagiellonica a. 1949

Magisterium theologiae obtinuit in eadem Univ. a. 1949

Rigorosum secundarium

die 12 Octobris

	nota	nomen examinatoris
1. ex theologia fundamentali	sufficienter	Alex. Usowicz
2. ex theologia dogmatica	sufficienter	Eug. Sardowski
3. ex		

Approbatus unanimitas

h. t. decanus

Approbatio facultatis:

In sessione 13 octobris nota generalis bene

examinibus est assignata et candidato doctoris gradus approbatus.

Promotio publica:

die 13 Octobris, cui intererant pro Rector Magnificus prof. Łepszy decanus prof. Kruszyński promotor prof. Smereka

Actum ut supra:

h. t. decanus

Numerus 124

Nomen Josephus Waisman sacerdos Congr. Missionum

natus die 19. XI. 1914 in Szeroka

Dissertatio

cui titulus: Rozwój nauk Teol. od Leona XIII do roku 1950 w świetle pism Stolicy św.

approbata est a facultate in sessione die

eique nota bene assignata.

Rigorosum primarium

die 12. Octobris 1954

	nota	nomen examinatoris
1. ex Theologia morali	bene	Stadlwicke
2. ex Theologia pastoralis et Homiletica	bene	Dr Krzemieniecki
3. ex		

Approbatus unanimiter

h. t. decanus

Annus 1954

Studia theologica absolvit in Instituto Congr. Missionum

Magisterium theologiae obtinuit facultate Theol. Univ. Jag.

Rigorosum secundarium

die

	nota	nomen examinatoris
1. ex theologia fundamentali	bene	Alexander Usovicz
2. ex theologia dogmatica	sufficienter corr. [illegible]	[illegible]
3. ex		

Approbatus unanimiter

h. t. decanus

Approbatio facultatis:

In sessione 16. X. 1954 nota generalis bene

examinibus est assignata et candidato doctoris gradus approbatus.

Promotio publica:

die 14. X. 1954, cui intererant Rector Magnificus

prof. Th. Konarzyński decanus prof. Alex. Klarecki promotor prof. [illegible]

Actum ut supra:

h. t. decanus

Numerus 125

Nomen Raphael Markiton sacerdos Congr. Missionum

natus die 20.IV. 1915 in Pawłowice Śląskie

Dissertatio

cui titulus: „Poglądy prawno-moralne ks. Samuela Chróścikowskiego"

approbata est a facultate in sessione die

eique nota bene assignata.

Rigorosum primarium

die 12. Octobris 1954

		nota	nomen examinatoris
1. ex	Theologia moralis	valde bene	Dr Stolicki
2. ex	Theologia pastoralis et Homiletica	valde bene	Dr Krzemieniecki
3. ex			

Approbatus unanimiter

[signature]
h. t. decanus

Annus 1954

Studia theologica absolvit in Instituto Theol. Missionum

Magisterium theologiae obtinuit Facultate Theol. Univ. Jag.

Rigorosum secundarium

die

		nota	nomen examinatoris
1. ex	theologia fundamentali	valde bene	Alexander Usowicz
2. ex	theologia dogmatica	bene	Eug. Florkowski
3. ex			

Approbatus unanimiter

[signature]
h. t. decanus

Approbatio facultatis:

In sessione 16.X.1954 nota generalis valde bene

examinibus est assignata et candidato doctoris gradus approbatus.

Promotio publica:

die 14.X.1954, cui intererant Rector Magnificus

prof. Dr Th. Kruszyński decanus prof. Dr Alex. Klarecki promotor prof. Dr Ludwik

Actum ut supra:

[signature]
h. t. decanus

Numerus 126

Nomen Stephanus Kowalczyk sacerdos dioec. Cracoviensis

natus die 1 Septembris 1921 in Wieliczka

Dissertatio

cui titulus: Problem osobowości u B. Franciszka Sawickiego

approbata est a facultate in sessione die

eique nota sufficienter – B. Prof. Wicher – B. Usowicz assignata.

Rigorosum primarium

die 13. X. 1954

		nota	nomen examinatoris
1. ex	Theologia morali	bene	Dr Ladwiński
2. ex	Theologia Pastorali et Homiletica	bene	Dr J. Krzemieniecki
3. ex			

Approbatus unanimiter

h. t. decanus

Annus 1954

Studia theologica absolvit in facultate theolog. U. J.

Magisterium theologiae obtinuit facultate theologica U. J., 1952

Rigorosum secundarium

die 12 Octobris

		nota	nomen examinatoris
1. ex	theologia fundamentali	bene	Alex. Usowicz
2. ex	theologia dogmatica	sufficienter	Eug. Florkowski
3. ex			

Approbatus unanimiter

h. t. decanus

Approbatio facultatis:

In sessione 16. X. 54. nota generalis bene

examinibus est assignata et candidato doctoris gradus approbatus.

Promotio publica:

die 14. X. 1954, cui intererant Rector Magnificus prof. Dr Th. Konarzyński decanus prof. Dr Alex. Klarock promotor prof. Dr Ladwiński

Actum ut supra:

h. t. decanus

Numerus 127

+ Nomen Franciscus Woronowski sacerdos dioec. Lubaczów (Leop.)

natus die in Maziarnia Wawrzkowa

Dissertatio

cui titulus: Komentarz do listów św. Pawła do Kolosan i do Filemona z uwzględnieniem kwestii teologicznych i społecznych

approbata est a facultate in sessione die (X. Klarek – X. Smiecha)

eique nota bene assignata.

Rigorosum primarium

die 9 Augusti

		nota	nomen examinatoris
1. ex	Exegesi Veteris Testamenti	valde bene	X. Klarek
2. ex	Scriptura Sacra Novi Testamenti	bene	[illegible]
3. ex	linguis orientalibus	sufficienter	X. Klarek

Approbatus unanimiter

h. t. decanus

Annus 1954

Studia theologica absolvit in Kalwaria Zebrzydowska

Magisterium theologiae obtinuit facultate theologica U. J., 1950

Rigorosum secundarium

die 12 Octobris

		nota	nomen examinatoris
1. ex	theologia fundamentali	bene	Alex. Usowicz
2. ex	theologia dogmatica	sufficienter	[illegible]
3. ex			

Approbatus unanimiter

h. t. decanus

Approbatio facultatis:

In sessione 13 Octobris nota generalis bene

examinibus est assignata et candidato doctoris gradus approbatus.

Promotio publica:

die 13 Octobris, cui intererant pro Rector Magnificus prof. Lepszy decanus prof. Kruszyński promotor prof. Smiecha

Actum ut supra:

h. t. decanus

Numerus 128

Nomen Stanislaus Kosowski sacerdos dioec. Cracoviensis

natus die 21. IV. 1912 in Żarki ad Chrzanów

Dissertatio

cui titulus: Stan religijno-moralny dekanatu mszańskiego w latach 1939-1948

approbata est a facultate in sessione die

eique nota bene - Rs. Prof. Wicher, Rs. Usowicz assignata.

Rigorosum primarium

die 13. Octobris 1954

		nota	nomen examinatoris
1. ex	Theologia morali	bene	Dr Ad Wicher
2. ex	Theologia pastoralis et Homiletica	bene	Dr Kozemieniecki
3. ex			

Approbatus unanimiter

h. t. decanus

Annus 1954

Studia theologica absolvit in facultate theologica U. J.

Magisterium theologiae obtinuit facultate theologica U. J., 1938

Rigorosum secundarium

die 12 Octobris

		nota	nomen examinatoris
1. ex	theologia fundamentali	bene	Alexander Usowicz
2. ex	theologia dogmatica	sufficienter	Eug. Starkowski
3. ex			

Approbatus unanimiter

h. t. decanus

Approbatio facultatis:

In sessione 16. X. 1954 nota generalis bene

examinibus est assignata et candidato doctoris gradus approbatus.

Promotio publica:

die 14. X. 1954, cui intererant Rector Magnificus prof. Thad. Kossuyński decanus prof. Alex Klawek promotor prof. Ad Wicher

Actum ut supra:

h. t. decanus

v. 126

Numerus 128

Nomen Stephanus Kowalczyk sacerdos Diocc. Cracoviensis

natus die 1. IX. 1921 in Milówka

Dissertatio

cui titulus: „Problem osobowości w pismach ks. Franc. Sawickiego

approbata est a facultate in sessione die

eique nota sufficienter assignata.

Rigorosum primarium

die 13. X. 1954.

	nota	nomen examinatoris
1. ex Theologia morali	bene	[illegible]
2. ex Theologia pastoralis et Homiletica	bene	[illegible]
3. ex		

Approbatus

[illegible]
h. t. decanus

Annus

Studia theologica absolvit in facultate theol. Univ. Jag.

Magisterium theologiae obtinuit a. 1952 in eadem facultate

Rigorosum secundarium

die 12. Octobris 1954.

	nota	nomen examinatoris
1. ex Theologia fundamentali	✓	✓
2. ex Theologia dogmatica	sufficienter	✓
3. ex		

Approbatus unanimiter

[illegible]
h. t. decanus

Approbatio facultatis:

In sessione nota generalis

examinibus est assignata et candidato doctoris gradus approbatus.

Promotio publica:

die 14. X. 1954, cui intererant Rector Magnificus

prof. dr Theodorus Kruszyński decanus prof. dr Alex. Klawek promotor prof. dr Ladwiller

Actum ut supra:

[illegible]
h. t. decanus

Numerus 129

Nomen Theodorus Rak sacerdos dioec. Katowicensis

natus die 10. Novembris 1904 in Brzeziny Śląskie

Dissertatio

cui titulus: Rola polskiej pieśni kościelnej w duszpasterstwie górnośląskim z równoczesnym uwzględnieniem jej wpływu na życie narodowe na G. Śląsku" stron 159

approbata est a facultate in sessione die

eique nota valde bene die 5. VI. 1954. assignata.

Rec. prof. Lad. Wicher et prof. Ksawery Chr.

Rigorosum primarium

die 16. Decembris 1954.

	nota	nomen examinatoris
1. ex Theologia morali	bene	[illegible]
2. ex Theologia pastorali et Homiletica	bene	Ks. Dr Jan Krzemieniecki
3. ex		

Approbatus unanimiter

Dr. I. Krusyński
h. t. decanus
promotor Academiae Theol. cathol.

Annus 1954

Studia theologica absolvit in facultate Theol. Univers. Jagellonicae

Magisterium theologiae obtinuit anno 1938 in eadem Facultate

Rigorosum secundarium

die 27. Januarii 1955

	nota	nomen examinatoris
1. ex Theologia fundamentalis (Apologetyka)	valde bene	[illegible]
2. ex		
3. ex Theologia dogmatica	bene	[illegible]

Approbatus unanimiter

Dr. I. Krusyński
h. t. decanus
prorector A.T.K.

Approbatio facultatis:

In sessione ..... nota generalis .....

examinibus est assignata et candidato doctoris gradus approbatus.

Promotio publica:

die ....., cui intererant ..... Rector Magnificus

..... decanus ..... promotor .....

Actum ut supra:

.....
h. t. decanus

Numerus .....

Nomen ..... sacerdos .....

natus die ..... in .....

Dissertatio

cui titulus: .....

approbata est a facultate in sessione die .....

eique nota ..... assignata.

Rigorosum primarium

die .....

	nota	nomen examinatoris
1. ex		
2. ex		
3. ex		

Approbatus .....

h. t. decanus

Annus .....

Studia theologica absolvit in .....

Magisterium theologiae obtinuit .....

Rigorosum secundarium

die .....

	nota	nomen examinatoris
1. ex		
2. ex		
3. ex		
.....		

Approbatus .....

h. t. decanus

Approbatio facultatis:

In sessione ..... nota generalis .....

examinibus est assignata et candidato doctoris gradus approbatus.

Promotio publica:

die ....., cui intererant ..... Rector Magnificus

..... decanus ..... promotor .....

Actum ut supra:

h. t. decanus

Numerus .....

Nomen ..... sacerdos .....

natus die ..... in .....

Dissertatio

cui titulus: .....

approbata est a facultate in sessione die .....

eique nota ..... assignata.

Rigorosum primarium

die .....

	nota	nomen examinatoris
1. ex		
2. ex		
3. ex		
.....		

Approbatus .....

h. t. decanus

Annus .....

Studia theologica absolvit in .....

Magisterium theologiae obtinuit .....

Rigorosum secundarium

die .....

	nota	nomen examinatoris
1. ex		
2. ex		
3. ex		
.....		

Approbatus .....

h. t. decanus

Approbatio facultatis:

In sessione ..... nota generalis .....

examinibus est assignata et candidato doctoris gradus approbatus.

Promotio publica:

die ....., cui intererant ..... Rector Magnificus

..... decanus ..... promotor .....

Actum ut supra:

.....

h. t. decanus

Numerus .....

Nomen ..... sacerdos .....

natus die ..... in .....

Dissertatio

cui titulus: .....

approbata est a facultate in sessione die .....

eique nota ..... assignata.

Rigorosum primarium

die .....

	nota	nomen examinatoris
1. ex		
2. ex		
3. ex		
.....		

Approbatus .....

h. t. decanus

Annus .....

Studia theologica absolvit in .....

Magisterium theologiae obtinuit .....

Rigorosum secundarium

die .....

	nota	nomen examinatoris
1. ex		
2. ex		
3. ex		
.....		

Approbatus .....

h. t. decanus

Approbatio facultatis:

In sessione ..... nota generalis .....

examinibus est assignata et candidato doctoris gradus approbatus.

Promotio publica:

die ....., cui intererant ..... Rector Magnificus

..... decanus ..... promotor .....

Actum ut supra:

h. t. decanus

Numerus .....

Nomen ..... sacerdos .....

natus die ..... in .....

Dissertatio

cui titulus: .....

approbata est a facultate in sessione die .....

eique nota ..... assignata.

Rigorosum primarium

die .....

	nota	nomen examinatoris
1. ex		
2. ex		
3. ex		

Approbatus .....

h. t. decanus

Annus .....

Studia theologica absolvit in .....

Magisterium theologiae obtinuit .....

Rigorosum secundarium

die .....

	nota	nomen examinatoris
1. ex		
2. ex		
3. ex		

Approbatus .....

h. t. decanus

Approbatio facultatis:

In sessione ..... nota generalis .....

examinibus est assignata et candidato doctoris gradus approbatus.

Promotio publica:

die ....., cui intererant ..... Rector Magnificus

..... decanus ..... promotor .....

Actum ut supra:

h. t. decanus

Numerus .....

Nomen ..... sacerdos .....

natus die ..... in .....

Dissertatio

cui titulus: .....

approbata est a facultate in sessione die .....

eique nota ..... assignata.

Rigorosum primarium

die .....

	nota	nomen examinatoris
1. ex		
2. ex		
3. ex		
.....		

Approbatus .....

h. t. decanus

Annus .....

Studia theologica absolvit in .....

Magisterium theologiae obtinuit .....

Rigorosum secundarium

die .....

	nota	nomen examinatoris
1. ex		
2. ex		
3. ex		
.....		

Approbatus .....

h. t. decanus

.....		
.....		
.....		
.....		

Approbatio facultatis:

In sessione ..... nota generalis .....

examinibus est assignata et candidato doctoris gradus approbatus.

Promotio publica:

die ....., cui intererant ..... Rector Magnificus

..... decanus ..... promotor .....

Actum ut supra:

h. t. decanus

Numerus .....

Nomen ..... sacerdos .....

natus die ..... in .....

Dissertatio

cui titulus: .....

approbata est a facultate in sessione die .....

eique nota ..... assignata.

Rigorosum primarium

die .....

	nota	nomen examinatoris
1. ex		
2. ex		
3. ex		
.....		

Approbatus .....

h. t. decanus

.....		
.....		
.....		
.....		
.....		
.....		
.....		
.....		
.....		
.....		

Annus .....

Studia theologica absolvit in .....

Magisterium theologiae obtinuit .....

Rigorosum secundarium

die .....

	nota	nomen examinatoris
1. ex		
2. ex		
3. ex		
.....		

Approbatus .....

h. t. decanus

.....		
.....		
.....		
.....		
.....		
.....		

Approbatio facultatis:

In sessione ..... nota generalis .....

examinibus est assignata et candidato doctoris gradus approbatus.

Promotio publica:

die ....., cui intererant ..... Rector Magnificus

..... decanus ..... promotor .....

Actum ut supra:

h. t. decanus

Numerus .....

Nomen ..... sacerdos .....

natus die ..... in .....

Dissertatio

cui titulus: .....

approbata est a facultate in sessione die .....

eique nota ..... assignata.

Rigorosum primarium

die .....

	nota	nomen examinatoris
1. ex		
2. ex		
3. ex		
.....		

Approbatus .....

h. t. decanus

.....		
.....		
.....		
.....		
.....		
.....		
.....		
.....		
.....		

Annus .....

Studia theologica absolvit in .....

Magisterium theologiae obtinuit .....

Rigorosum secundarium

die .....

	nota	nomen examinatoris
1. ex		
2. ex		
3. ex		
.....		

Approbatus .....

h. t. decanus

.....		
.....		
.....		
.....		
.....		

Approbatio facultatis:

In sessione ..... nota generalis .....

examinibus est assignata et candidato doctoris gradus approbatus.

Promotio publica:

die ....., cui intererant ..... Rector Magnificus

..... decanus ..... promotor .....

Actum ut supra:

h. t. decanus

402

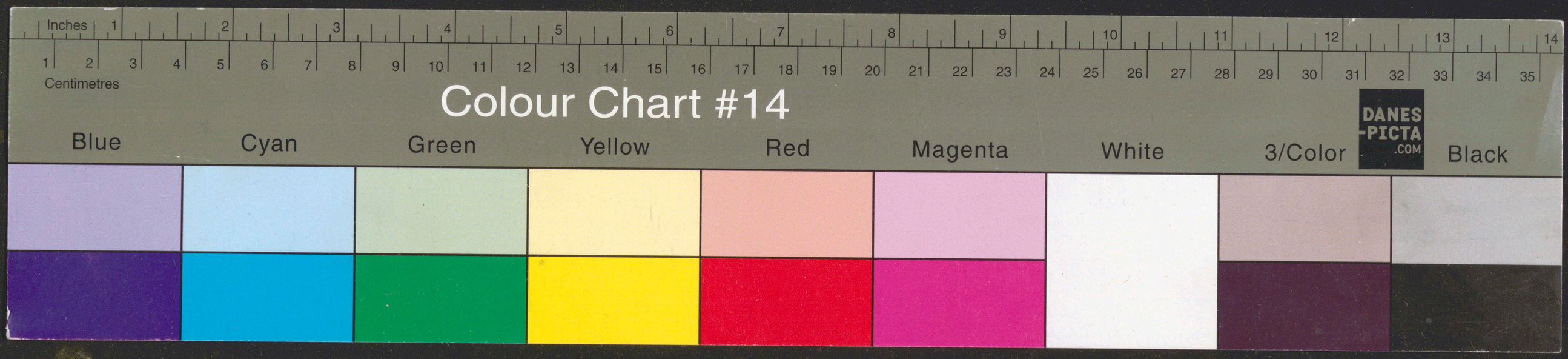

BOOKKEEPER 2006
00201001154