ARCHIWUM UNIWERSYTETU JAGIELLOŃSKIEGO

ZESPÓŁ:

Wydział Teologiczny Uniwersytetu Jagiellońskiego 1850-1954

SYGNATURA:

WT II 262 – Protokoły egzaminów magisterskich z roku akademickiego 1946/47

DIGITALIZACJA:

Archiwum Uniwersytetu Jagiellońskiego

2024 r.

1. NR ARCHIWUM:	2. NAZWA ARCHIWUM:	
805	Archiwum Uniwersytetu Jagiellońskiego	
3. NAZWA ZESPOŁU:		
Wydział Teologiczny Uniwersytetu Jagiellońskiego 1850-1954 (WT II)		
4. NR ZESPOŁU:	5. SYGNATURA OBIEKTU:	
10	WT II 262	
6. LICZBA STRON/KART:	7. LICZBA SKANÓW:	
330	169	
8. DATA WYKONANIA:	9. NAZWA PRACOWNI:	10. WYKONAWCA KOPII CYFROWYCH:
2024	Archiwum UJ	Igor Waligórski
11. UWAGI:		
-		

ARCHIWUM UJ
WT II 262

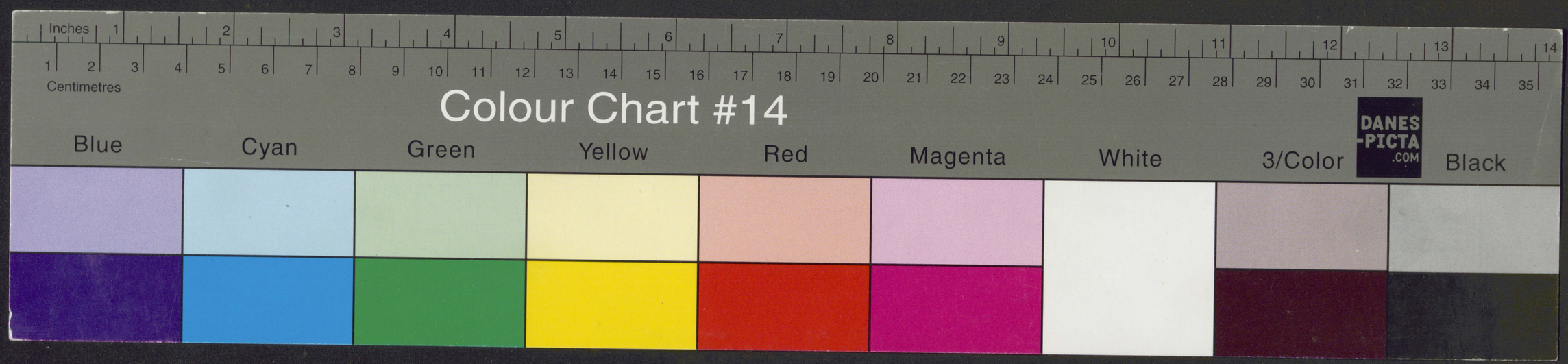

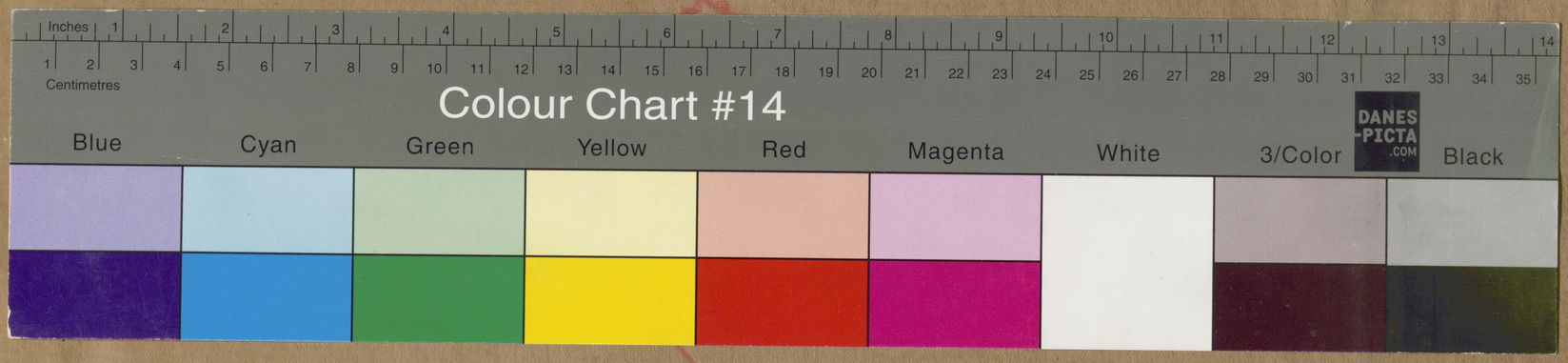
Inches
Centimetres
Colour Chart #14
Blue
Cyan
Green
Yellow
Red
Magenta
White
3/Color
Black
DANES-PICTA.COM

1946/47

189

Rok imatrykulacji na U. J.: 19.....

Wpisał się na wydział teologiczny jako słuchacz zwyczajny dnia .....

,, ,, ,, ,, ,, ,, ,, wolny ,, ...

EGZAMINA:

ROK IV. 19../..

	Dzień	wynik	nazwisko profesora	Dzień	wynik w egzaminie powtórnym	nazwisko profesora
Pismo św. Nowego Test.	/			/		
Teologia dogmatyczna	/			/		
Teologia moralna	/			/		
Prawo kanoniczne	/			/		
Teologia pastoralna	/			/		
Socjologia	/			/		
	/			/		
	/					
	/					

Ukończenie IV roku studiów potwierdza: ...../.....

t. cz. dziekan

ROK V. 19../..

	Dzień	wynik	nazwisko profesora	Dzień	wynik w egzaminie powtórnym	nazwisko profesora
Pismo św. Nowego Test.	/			/		
Prawo kanoniczne	/			/		
Teologia pastoralna	/			/		
Historia dogmatów	/			/		
Socjologia	/			/		
	/			/		
	/			/		
	/					
	/					

Ukończenie V roku studiów potwierdza: ...../.....

t. cz. dziekan

Po złożeniu przepisanych egzaminów i przedstawieniu z wynikiem ....., pracy magisterskiej na temat .....
uzyskał stopień Magistra teologii dnia .....

jako dowód ukończenia studiów uniwersyteckich.

t. cz. dziekan

UWAGA:

Nr. 1.

Imię i nazwisko: Stanisław Tadeusz Adamski urodzony dnia 21. X r. 1919 we Wrzołowie pow. Jarosław

Narodowość pol. obywatel państwa pol. przynależny do Polski

ZDAWANE

ROK I. 19 /

	Dzień	wynik	nazwisko profesora	Dzień	wynik w egzaminie powtórnym	nazwisko profesora
Filozofia chrześcijańska I.	/			/		
Filozofia chrześcijańska II.	/			/		
Teologia fundamentalna	/			/		
Historia Kościoła katol.	/			/		
Pismo św. Starego Test.	/			/		
Archeologia Biblijna	/			/		
Języki wschodnie: hebrajski	/			/		
Języki wschodnie: syryjski arabski	/			Ukończenie I roku studiów potwierdza: /		
Pismo św. Nowego Test.	/			*t. cz. dziekan*		

ROK II. 19 /

	Dzień	wynik	nazwisko profesora	Dzień	wynik w egzaminie powtórnym	nazwisko profesora
Filozofia chrześcijańska I.	/			/		
Filozofia chrześcijańska II.	/			/		
Teologia fundamentalna	/			/		
Historia Kościoła w Polsce	/			/		
Patrologia	/			/		
Pismo św. Starego Test.	/			/		
Pismo św. Nowego Test.	/			/		
Teologia moralna	/			Ukończenie II roku studiów potwierdza: /		
	/			*t. cz. dziekan*		

ROK III. 19 /

	Dzień	wynik	nazwisko profesora	Dzień	wynik w egzaminie powtórnym	nazwisko profesora
Pismo św. Starego Test.	/			/		
Pismo św. Nowego Test.	/			/		
Teologia dogmatyczna	/			/		
Teologia moralna	/			/		
Katechetyka	/			/		
Sztuka kościelna	/			/		
	/			/		
	/			Ukończenie III roku studiów potwierdza: /		
	/			*t. cz. dziekan*		

Druk. Uniw. Jagiell.

Rok imatrykulacji na U. J.: 1946/47

Wpisał się na wydział teologiczny jako słuchacz zwyczajny dnia .....

„ „ „ „ „ „ „ wolny „ .....

EGZAMINA:

ROK IV. 19 /

	Dzień	wynik	nazwisko profesora	Dzień	wynik w egzaminie powtórnym	nazwisko profesora
Pismo św. Nowego Test.	/			/		
Teologia dogmatyczna	/			/		
Teologia moralna	/			/		
Prawo kanoniczne	/			/		
Teologia pastoralna	/			/		
Socjologia	/			/		
	/			/		
	/			Ukończenie IV roku studiów potwierdza: /		
	/			*t. cz. dziekan*		

ROK V. 19 46/47

	Dzień	wynik	nazwisko profesora	Dzień	wynik w egzaminie powtórnym	nazwisko profesora
Pismo św. Nowego Test.	/			/		
Prawo kanoniczne	/			/		
Teologia pastoralna	/			/		
Historia dogmatów	/			/		
Socjologia	/			/		
	/			/		
	/			/		
	/			Ukończenie V roku studiów potwierdza: /		
	/			*t. cz. dziekan*		

Po złożeniu przepisanych egzaminów i przedstawieniu z wynikiem ....., pracy magisterskiej na temat ..... uzyskał stopień Magistra teologii dnia .....

jako dowód ukończenia studiów uniwersyteckich.

t. cz. dziekan

UWAGA:

Nr. 2

Imię i nazwisko: Stanisław Anterak urodzony dnia 1.I. r. 1912 w Łagiewnikach

Narodowość pol. obywatel państwa pol. przynależny do Polski

ZDAWANE

ROK I. 19 /

	Dzień	wynik	nazwisko profesora	Dzień	wynik w egzaminie powtórnym	nazwisko profesora
Filozofia chrześcijańska I.	/			/		
Filozofia chrześcijańska II.	/			/		
Teologia fundamentalna	/			/		
Historia Kościoła katol.	/			/		
Pismo św. Starego Test.	/			/		
Archeologia Biblijna	/			/		
Języki wschodnie: hebrajski	/			/		
Języki wschodnie: syryjski / arabski	/			Ukończenie I roku studiów potwierdza: ... / ...		
Pismo św. Nowego Test.	/			*t. cz. dziekan*		

ROK II. 19 /

	Dzień	wynik	nazwisko profesora	Dzień	wynik w egzaminie powtórnym	nazwisko profesora
Filozofia chrześcijańska I.	/			/		
Filozofia chrześcijańska II.	/			/		
Teologia fundamentalna	/			/		
Historia Kościoła w Polsce	/			/		
Patrologia	/			/		
Pismo św. Starego Test.	/			/		
Pismo św. Nowego Test.	/			/		
Teologia moralna	/			Ukończenie II roku studiów potwierdza: ... / ...		
	/			*t. cz. dziekan*		

ROK III. 19 /

	Dzień	wynik	nazwisko profesora	Dzień	wynik w egzaminie powtórnym	nazwisko profesora
Pismo św. Starego Test.	/			/		
Pismo św. Nowego Test.	/			/		
Teologia dogmatyczna	/			/		
Teologia moralna	/			/		
Katechetyka	/			/		
Sztuka kościelna	/			/		
	/			/		
	/			Ukończenie III roku studiów potwierdza: ... / ...		
	/			*t. cz. dziekan*		

Druk. Uniw. Jagiell.

Rok imatrykulacji na U. J.: 19 46/47

Wpisał się na wydział teologiczny jako słuchacz zwyczajny dnia .....

„ „ „ „ „ „ „ wolny „ .....

EGZAMINA:

ROK IV. 19 /

	Dzień	wynik	nazwisko profesora	Dzień	wynik w egzaminie powtórnym	nazwisko profesora
Pismo św. Nowego Test.	/			/		
Teologia dogmatyczna	/			/		
Teologia moralna	/			/		
Prawo kanoniczne	/			/		
Teologia pastoralna	/			/		
Socjologia	/			/		
	/			/		
	/			Ukończenie IV roku studiów potwierdza: ... / ...		
	/			*t. cz. dziekan*		

ROK V. 19 46/47.

	Dzień	wynik	nazwisko profesora	Dzień	wynik w egzaminie powtórnym	nazwisko profesora
Pismo św. Nowego Test.	/			/		
Prawo kanoniczne	/			/		
Teologia pastoralna	/			/		
Historia dogmatów	/			/		
Socjologia	/			/		
	/			/		
	/			/		
	/			Ukończenie V roku studiów potwierdza: ... / ...		
	/			*t. cz. dziekan*		

Po złożeniu przepisanych egzaminów i przedstawieniu z wynikiem ....., pracy magisterskiej na temat .....
uzyskał stopień Magistra teologii dnia .....

jako dowód ukończenia studiów uniwersyteckich.

t. cz. dziekan

UWAGA:

Nr. 3

Imię i nazwisko: Józef Babicz urodzony dnia 3.III. r. 1926 w Bańskiej

Narodowość pol. obywatel państwa pol. przynależny do Polski

ZDAWANE

ROK I. 1946/47

	Dzień	wynik	nazwisko profesora	Dzień	wynik w egzaminie powtórnym	nazwisko profesora
Filozofia chrześcijańska I.	20/VI	sufficienter	Ks. Prof. K. Michalski	/		
Filozofia chrześcijańska II.	25/VI	bene	Ks. Dr Bober	/		
Teologia fundamentalna	/			/		
Historia Kościoła katol.	1/VII	bene	Ks. Bp. Godlewski	/		
Pismo św. Starego Test.	/			/		
Archeologia Biblijna	/			/		
Języki wschodnie: ~~hebrajski~~ łaciński	11/VI	bene	Ks. Dr Bober	/		
Języki wschodnie: ~~syryjski~~ ~~arabski~~ grecki	16/VI	valde bene	Ks. Doc. Król			
Pismo św. Nowego Test.	/					

Ukończenie I roku studiów potwierdza: ...../.....

t. cz. dziekan

ROK II. 19 ...../.....

	Dzień	wynik	nazwisko profesora	Dzień	wynik w egzaminie powtórnym	nazwisko profesora
Filozofia chrześcijańska I.	/			/		
Filozofia chrześcijańska II.	/			/		
Teologia fundamentalna	/			/		
Historia Kościoła w Polsce	/			/		
Patrologia	/			/		
Pismo św. Starego Test.	/			/		
Pismo św. Nowego Test.	/			/		
Teologia moralna	/					
	/					

Ukończenie II roku studiów potwierdza: ...../.....

t. cz. dziekan

ROK III. 19 ...../.....

	Dzień	wynik	nazwisko profesora	Dzień	wynik w egzaminie powtórnym	nazwisko profesora
Pismo św. Starego Test.	/			/		
Pismo św. Nowego Test.	/			/		
Teologia dogmatyczna	/			/		
Teologia moralna	/			/		
Katechetyka	/			/		
Sztuka kościelna	/			/		
	/			/		
	/					
	/					

Ukończenie III roku studiów potwierdza: ...../.....

t. cz. dziekan

Druk. Uniw. Jagiell.

Rok imatrykulacji na U. J.: 1946/47

Wpisał się na wydział teologiczny jako słuchacz zwyczajny dnia .....

„ „ „ „ „ „ „ wolny „ .....

EGZAMINA:

ROK IV. 19 ...../.....

	Dzień	wynik	nazwisko profesora	Dzień	wynik w egzaminie powtórnym	nazwisko profesora
Pismo św. Nowego Test.	/			/		
Teologia dogmatyczna	/			/		
Teologia moralna	/			/		
Prawo kanoniczne	/			/		
Teologia pastoralna	/			/		
Socjologia	/			/		
	/			/		
	/					
	/					

Ukończenie IV roku studiów potwierdza: ...../.....

t. cz. dziekan

ROK V. 19 ...../.....

	Dzień	wynik	nazwisko profesora	Dzień	wynik w egzaminie powtórnym	nazwisko profesora
Pismo św. Nowego Test.	/			/		
Prawo kanoniczne	/			/		
Teologia pastoralna	/			/		
Historia dogmatów	/			/		
Socjologia	/			/		
	/			/		
	/			/		
	/					
	/					

Ukończenie V roku studiów potwierdza: ...../.....

t. cz. dziekan

Po złożeniu przepisanych egzaminów i przedstawieniu z wynikiem ....., pracy magisterskiej na temat ..... uzyskał stopień Magistra teologii dnia ..... jako dowód ukończenia studiów uniwersyteckich.

t. cz. dziekan

UWAGA:

Nr. 4.

Imię i nazwisko: Karol Bardoń urodzony dnia 14.II. r. 1923 w Goleszowie

Narodowość pol. obywatel państwa pol. przynależny do Polski

ZDAWANE

ROK I. 1946/47

	Dzień	wynik	nazwisko profesora	Dzień	wynik w egzaminie powtórnym	nazwisko profesora
Filozofia chrześcijańska I.	19/II	bene	Ks. Prof. Michalski	/		
Filozofia chrześcijańska II.	24/II	valde bene	Ks. Dr Kłósak	/		
Teologia fundamentalna	/			/		
Historia Kościoła katol.	26/II	valde bene	Ks. Bp Godlewski	/		
Pismo św. Starego Test.	/			/		
Archeologia Biblijna	/			/		
Języki wschodnie: ~~hebrajski~~ tarnicki	10/II	valde bene	Ks. Dr Bober	/		
Języki wschodnie: syryjski arabski	/			Ukończenie I roku studiów potwierdza: ... /		
Pismo św. Nowego Test.	/			t. cz. dziekan		

ROK II. 19 /

	Dzień	wynik	nazwisko profesora	Dzień	wynik w egzaminie powtórnym	nazwisko profesora
Filozofia chrześcijańska I.	/			/		
Filozofia chrześcijańska II.	/			/		
Teologia fundamentalna	/			/		
Historia Kościoła w Polsce	/			/		
Patrologia	/			/		
Pismo św. Starego Test.	/			/		
Pismo św. Nowego Test.	/			/		
Teologia moralna	/			Ukończenie II roku studiów potwierdza: ... /		
	/			t. cz. dziekan		

ROK III. 19 /

	Dzień	wynik	nazwisko profesora	Dzień	wynik w egzaminie powtórnym	nazwisko profesora
Pismo św. Starego Test.	/			/		
Pismo św. Nowego Test.	/			/		
Teologia dogmatyczna	/			/		
Teologia moralna	/			/		
Katechetyka	/			/		
Sztuka kościelna	/			/		
	/			/		
	/			Ukończenie III roku studiów potwierdza: ... /		
	/			t. cz. dziekan		

Druk. Uniw. Jagiell.

Rok imatrykulacji na U. J.: 1946/47

Wpisał się na wydział teologiczny jako słuchacz zwyczajny dnia .....

„ „ „ „ „ „ „ wolny „ .....

EGZAMINA:

ROK IV. 19 /

	Dzień	wynik	nazwisko profesora	Dzień	wynik w egzaminie powtórnym	nazwisko profesora
Pismo św. Nowego Test.	/			/		
Teologia dogmatyczna	/			/		
Teologia moralna	/			/		
Prawo kanoniczne	/			/		
Teologia pastoralna	/			/		
Socjologia	/			/		
	/			/		
	/			Ukończenie IV roku studiów potwierdza: ... /		
	/			t. cz. dziekan		

ROK V. 19 /

	Dzień	wynik	nazwisko profesora	Dzień	wynik w egzaminie powtórnym	nazwisko profesora
Pismo św. Nowego Test.	/			/		
Prawo kanoniczne	/			/		
Teologia pastoralna	/			/		
Historia dogmatów	/			/		
Socjologia	/			/		
	/			/		
	/			/		
	/			Ukończenie V roku studiów potwierdza: ... /		
	/			t. cz. dziekan		

Po złożeniu przepisanych egzaminów i przedstawieniu z wynikiem ....., pracy magisterskiej na temat .....

uzyskał stopień Magistra teologii dnia .....

.....

jako dowód ukończenia studiów uniwersyteckich.

.....

t. cz. dziekan

UWAGA:

Nr. 5.

Imię i nazwisko: Jan Betleja urodzony dnia 9.III. r. 1915 w Nowy Wiśnicz

Narodowość pol. obywatel państwa pol. przynależny do Polski

ZDAWANE

ROK I. 19 /

	Dzień	wynik	nazwisko profesora	Dzień	wynik w egzaminie powtórnym	nazwisko profesora
Filozofia chrześcijańska I.	/			/		
Filozofia chrześcijańska II.	/			/		
Teologia fundamentalna	/			/		
Historia Kościoła katol.	/			/		
Pismo św. Starego Test.	/			/		
Archeologia Biblijna	/			/		
Języki wschodnie: hebrajski	/			/		
Języki wschodnie: syryjski / arabski	/			Ukończenie I roku studiów potwierdza: ... /		
Pismo św. Nowego Test.	/			*t. cz. dziekan*		

ROK II. 19 /

	Dzień	wynik	nazwisko profesora	Dzień	wynik w egzaminie powtórnym	nazwisko profesora
Filozofia chrześcijańska I.	/			/		
Filozofia chrześcijańska II.	/			/		
Teologia fundamentalna	/			/		
Historia Kościoła w Polsce	/			/		
Patrologia	/			/		
Pismo św. Starego Test.	/			/		
Pismo św. Nowego Test.	/			/		
Teologia moralna	/			Ukończenie II roku studiów potwierdza: ... /		
	/			*t. cz. dziekan*		

ROK III. 19 /

	Dzień	wynik	nazwisko profesora	Dzień	wynik w egzaminie powtórnym	nazwisko profesora
Pismo św. Starego Test.	/			/		
Pismo św. Nowego Test.	/			/		
Teologia dogmatyczna	/			/		
Teologia moralna	/			/		
Katechetyka	/			/		
Sztuka kościelna	/			/		
	/			/		
	/			Ukończenie III roku studiów potwierdza: ... /		
	/			*t. cz. dziekan*		

Druk. Uniw. Jagiell.

Rok imatrykulacji na U. J.: 1946/47

Wpisał się na wydział teologiczny jako słuchacz zwyczajny dnia .....

„ „ „ „ „ „ „ wolny „ .....

EGZAMINA:

ROK IV. 19 /

	Dzień	wynik	nazwisko profesora	Dzień	wynik w egzaminie powtórnym	nazwisko profesora
Pismo św. Nowego Test.	/			/		
Teologia dogmatyczna	/			/		
Teologia moralna	/			/		
Prawo kanoniczne	/			/		
Teologia pastoralna	/			/		
Socjologia	/			/		
	/			/		
	/			Ukończenie IV roku studiów potwierdza: ... /		
	/			*t. cz. dziekan*		

ROK V. 1946/47.

	Dzień	wynik	nazwisko profesora	Dzień	wynik w egzaminie powtórnym	nazwisko profesora
Pismo św. Nowego Test.	/			/		
Prawo kanoniczne	/			/		
Teologia pastoralna	/			/		
Historia dogmatów	/			/		
Socjologia	/			/		
	/			/		
	/			/		
	/			Ukończenie V roku studiów potwierdza: ... /		
	/			*t. cz. dziekan*		

Po złożeniu przepisanych egzaminów i przedstawieniu z wynikiem ....., pracy magisterskiej na temat .....
uzyskał stopień Magistra teologii dnia .....

jako dowód ukończenia studiów uniwersyteckich.

t. cz. dziekan

UWAGA:

Nr. 6.

Imię i nazwisko: Kazimierz Bielenia urodzony dnia 29.5. r. 1923 w Brzeszcze

Narodowość pol. obywatel państwa pol. przynależny do Polski

ZDAWANE

ROK I. 1946/47.

	Dzień	wynik	nazwisko profesora	Dzień	wynik w egzaminie powtórnym	nazwisko profesora
Filozofia chrześcijańska I.	19/III	sufficienter	ks. Prof. K. Michalski	/		
Filozofia chrześcijańska II.	24/III	valde bene	ks. Dr Klósak	/		
Teologia fundamentalna	/			/		
Historia Kościoła katol.	27/III	bene	ks. Bp. Godlewski	/		
Pismo św. Starego Test.	/			/		
Archeologia Biblijna	/			/		
Języki wschodnie: hebrajski łacinski	10/III	bene	ks. Dr Bober	/		
Języki wschodnie: syryjski arabski greckn	13/III	bene	ks. Dor Król	Ukończenie I roku studiów potwierdza: ... /		
Pismo św. Nowego Test.	/			t. cz. dziekan		

ROK II. 19 /

	Dzień	wynik	nazwisko profesora	Dzień	wynik w egzaminie powtórnym	nazwisko profesora
Filozofia chrześcijańska I.	/			/		
Filozofia chrześcijańska II.	/			/		
Teologia fundamentalna	/			/		
Historia Kościoła w Polsce	/			/		
Patrologia	/			/		
Pismo św. Starego Test.	/			/		
Pismo św. Nowego Test.	/			/		
Teologia moralna	/			Ukończenie II roku studiów potwierdza: ... /		
	/			t. cz. dziekan		

ROK III. 19 /

	Dzień	wynik	nazwisko profesora	Dzień	wynik w egzaminie powtórnym	nazwisko profesora
Pismo św. Starego Test.	/			/		
Pismo św. Nowego Test.	/			/		
Teologia dogmatyczna	/			/		
Teologia moralna	/			/		
Katechetyka	/			/		
Sztuka kościelna	/			/		
	/			/		
	/			Ukończenie III roku studiów potwierdza: ... /		
	/			t. cz. dziekan		

Druk. Uniw. Jagiell.

Rok imatrykulacji na U. J.: 1946/47

Wpisał się na wydział teologiczny jako słuchacz zwyczajny dnia .....

„ „ „ „ „ „ „ wolny „ .....

EGZAMINA:

ROK IV. 19 /

	Dzień	wynik	nazwisko profesora	Dzień	wynik w egzaminie powtórnym	nazwisko profesora
Pismo św. Nowego Test.	/			/		
Teologia dogmatyczna	/			/		
Teologia moralna	/			/		
Prawo kanoniczne	/			/		
Teologia pastoralna	/			/		
Socjologia	/			/		
	/			/		
	/			Ukończenie IV roku studiów potwierdza: ... /		
	/			t. cz. dziekan		

ROK V. 19 /

	Dzień	wynik	nazwisko profesora	Dzień	wynik w egzaminie powtórnym	nazwisko profesora
Pismo św. Nowego Test.	/			/		
Prawo kanoniczne	/			/		
Teologia pastoralna	/			/		
Historia dogmatów	/			/		
Socjologia	/			/		
	/			/		
	/			/		
	/			Ukończenie V roku studiów potwierdza: ... /		
	/			t. cz. dziekan		

Po złożeniu przepisanych egzaminów i przedstawieniu z wynikiem ....., pracy magisterskiej na temat .....
uzyskał stopień Magistra teologii dnia .....

jako dowód ukończenia studiów uniwersyteckich.

t. cz. dziekan

UWAGA:

Nr. 7.

Imię i nazwisko: Jan Bielecki urodzony dnia 3.III.1917 r. w Woli Magnuszewskiej

Narodowość pol. obywatel państwa pol. przynależny do Polski

ZDAWANE

ROK I. 1946/47

	Dzień	wynik	nazwisko profesora	Dzień	wynik w egzaminie powtórnym	nazwisko profesora
Filozofia chrześcijańska I.	19/III	sufficienter	Ks. Prof. K. Michalski	/		
Filozofia chrześcijańska II.	/			/		
Teologia fundamentalna	/			/		
Historia Kościoła katol.	26/III	sufficienter	Ks. Prof. Godlewski	/		
Pismo św. Starego Test.	/			/		
Archeologia Biblijna	/			/		
Języki wschodnie: ~~hebrajski~~ Samarytański	10/III	bene	Ks. Dr Bober	/		
Języki wschodnie: syryjski arabski	/			Ukończenie I roku studiów potwierdza: ... / ...		
Pismo św. Nowego Test.	/			t. cz. dziekan		

ROK II. 19 /

	Dzień	wynik	nazwisko profesora	Dzień	wynik w egzaminie powtórnym	nazwisko profesora
Filozofia chrześcijańska I.	/			/		
Filozofia chrześcijańska II.	/			/		
Teologia fundamentalna	/			/		
Historia Kościoła w Polsce	/			/		
Patrologia	/			/		
Pismo św. Starego Test.	/			/		
Pismo św. Nowego Test.	/			/		
Teologia moralna	/			Ukończenie II roku studiów potwierdza: ... / ...		
	/			t. cz. dziekan		

ROK III. 19 /

	Dzień	wynik	nazwisko profesora	Dzień	wynik w egzaminie powtórnym	nazwisko profesora
Pismo św. Starego Test.	/			/		
Pismo św. Nowego Test.	/			/		
Teologia dogmatyczna	/			/		
Teologia moralna	/			/		
Katechetyka	/			/		
Sztuka kościelna	/			/		
	/			/		
	/			Ukończenie III roku studiów potwierdza: ... / ...		
	/			t. cz. dziekan		

Druk. Uniw. Jagiell.

Rok imatrykulacji na U. J.: 1946/47

Wpisał się na wydział teologiczny jako słuchacz zwyczajny dnia .....

„ „ „ „ „ „ „ wolny „ .....

EGZAMINA:

ROK IV. 19 /

	Dzień	wynik	nazwisko profesora	Dzień	wynik w egzaminie powtórnym	nazwisko profesora
Pismo św. Nowego Test.	/			/		
Teologia dogmatyczna	/			/		
Teologia moralna	/			/		
Prawo kanoniczne	/			/		
Teologia pastoralna	/			/		
Socjologia	/			/		
	/			/		
	/			Ukończenie IV roku studiów potwierdza: ... / ...		
	/			t. cz. dziekan		

ROK V. 19 /

	Dzień	wynik	nazwisko profesora	Dzień	wynik w egzaminie powtórnym	nazwisko profesora
Pismo św. Nowego Test.	/			/		
Prawo kanoniczne	/			/		
Teologia pastoralna	/			/		
Historia dogmatów	/			/		
Socjologia	/			/		
	/			/		
	/			/		
	/			Ukończenie V roku studiów potwierdza: ... / ...		
	/			t. cz. dziekan		

Po złożeniu przepisanych egzaminów i przedstawieniu z wynikiem ....., pracy magisterskiej na temat .....
uzyskał stopień Magistra teologii dnia .....

jako dowód ukończenia studiów uniwersyteckich.

t. cz. dziekan

UWAGA:

Nr. 8

Imię i nazwisko: Benedykt Bielewicz urodzony dnia 4.II.1924 r. w Wołkowysku

Narodowość pol. obywatel państwa pol. przynależny do Polski

ZDAWANE

ROK I. 1946/47.

	Dzień	wynik	nazwisko profesora	Dzień	wynik w egzaminie powtórnym	nazwisko profesora
Filozofia chrześcijańska I.	/			/		
Filozofia chrześcijańska II.	/			/		
Teologia fundamentalna	/			/		
Historia Kościoła katol.	/			/		
Pismo św. Starego Test.	/			/		
Archeologia Biblijna	/			/		
Języki wschodnie: hebrajski	/			/		
Języki wschodnie: syryjski / arabski	/			Ukończenie I roku studiów potwierdza: ... / ...		
Pismo św. Nowego Test.	/			*t. cz. dziekan*		

ROK II. 19 ... /

	Dzień	wynik	nazwisko profesora	Dzień	wynik w egzaminie powtórnym	nazwisko profesora
Filozofia chrześcijańska I.	/			/		
Filozofia chrześcijańska II.	/			/		
Teologia fundamentalna	/			/		
Historia Kościoła w Polsce	/			/		
Patrologia	/			/		
Pismo św. Starego Test.	/			/		
Pismo św. Nowego Test.	/			/		
Teologia moralna	/			Ukończenie II roku studiów potwierdza: ... / ...		
	/			*t. cz. dziekan*		

ROK III. 19 ... /

	Dzień	wynik	nazwisko profesora	Dzień	wynik w egzaminie powtórnym	nazwisko profesora
Pismo św. Starego Test.	/			/		
Pismo św. Nowego Test.	/			/		
Teologia dogmatyczna	/			/		
Teologia moralna	/			/		
Katechetyka	/			/		
Sztuka kościelna	/			/		
	/			/		
	/			Ukończenie III roku studiów potwierdza: ... / ...		
	/			*t. cz. dziekan*		

Druk. Uniw. Jagiell.

Rok imatrykulacji na U. J.: 1946/47

Wpisał się na wydział teologiczny jako słuchacz zwyczajny dnia .....

„ „ „ „ „ „ „ wolny „ .....

EGZAMINA:

ROK IV. 19 ... /

	Dzień	wynik	nazwisko profesora	Dzień	wynik w egzaminie powtórnym	nazwisko profesora
Pismo św. Nowego Test.	/			/		
Teologia dogmatyczna	/			/		
Teologia moralna	/			/		
Prawo kanoniczne	/			/		
Teologia pastoralna	/			/		
Socjologia	/			/		
	/			/		
	/			Ukończenie IV roku studiów potwierdza: ... / ...		
	/			*t. cz. dziekan*		

ROK V. 19 ... /

	Dzień	wynik	nazwisko profesora	Dzień	wynik w egzaminie powtórnym	nazwisko profesora
Pismo św. Nowego Test.	/			/		
Prawo kanoniczne	/			/		
Teologia pastoralna	/			/		
Historia dogmatów	/			/		
Socjologia	/			/		
	/			/		
	/			/		
	/			Ukończenie V roku studiów potwierdza: ... / ...		
	/			*t. cz. dziekan*		

Po złożeniu przepisanych egzaminów i przedstawieniu z wynikiem ....., pracy magisterskiej na temat .....
uzyskał stopień Magistra teologii dnia .....

jako dowód ukończenia studiów uniwersyteckich.

t. cz. dziekan

UWAGA:

Nr. 9.

Imię i nazwisko: Zbigniew Borówka urodzony dnia 2.I.1923 r. w Będzinie

Narodowość pol. obywatel państwa pol. przynależny do Polski

ZDAWANE

ROK I. 1946/47.

	Dzień	wynik	nazwisko profesora	Dzień	wynik w egzaminie powtórnym	nazwisko profesora
Filozofia chrześcijańska I.	20/VI	sufficienter	Ks. Prof. K. Michalski	/		
Filozofia chrześcijańska II.	25/VI	bene	Ks. Dr Kłósak	/		
Teologia fundamentalna	/			/		
Historia Kościoła katol.	1/VII	bene	Ks. Bp. Godlewski	/		
Pismo św. Starego Test.	/			/		
Archeologia Biblijna	/			/		
Języki wschodnie: ~~hebrajski~~ łaciński	11/VI	valde bene	Ks. Dr Bober	/		
Języki wschodnie: ~~syryjski~~ ~~arabski~~ grecki	16/VI	eminenter	Ks. Doz. Król	Ukończenie I roku studiów potwierdza: ..../.... t. cz. dziekan		
Pismo św. Nowego Test.	/					

ROK II. 19..../....

	Dzień	wynik	nazwisko profesora	Dzień	wynik w egzaminie powtórnym	nazwisko profesora
Filozofia chrześcijańska I.	/			/		
Filozofia chrześcijańska II.	/			/		
Teologia fundamentalna	/			/		
Historia Kościoła w Polsce	/			/		
Patrologia	/			/		
Pismo św. Starego Test.	/			/		
Pismo św. Nowego Test.	/			/		
Teologia moralna	/			Ukończenie II roku studiów potwierdza: ..../.... t. cz. dziekan		
	/					

ROK III. 19..../....

	Dzień	wynik	nazwisko profesora	Dzień	wynik w egzaminie powtórnym	nazwisko profesora
Pismo św. Starego Test.	/			/		
Pismo św. Nowego Test.	/			/		
Teologia dogmatyczna	/			/		
Teologia moralna	/			/		
Katechetyka	/			/		
Sztuka kościelna	/			/		
	/			/		
	/			Ukończenie III roku studiów potwierdza: ..../.... t. cz. dziekan		
	/					

Druk. Uniw. Jagiell.

Rok imatrykulacji na U. J.: 1946/47

Wpisał się na wydział teologiczny jako słuchacz zwyczajny dnia .....

„ „ „ „ „ „ „ wolny „ .....

EGZAMINA:

ROK IV. 19..../....

	Dzień	wynik	nazwisko profesora	Dzień	wynik w egzaminie powtórnym	nazwisko profesora
Pismo św. Nowego Test.	/			/		
Teologia dogmatyczna	/			/		
Teologia moralna	/			/		
Prawo kanoniczne	/			/		
Teologia pastoralna	/			/		
Socjologia	/			/		
	/			/		
	/			Ukończenie IV roku studiów potwierdza: ..../.... t. cz. dziekan		
	/					

ROK V. 19..../....

	Dzień	wynik	nazwisko profesora	Dzień	wynik w egzaminie powtórnym	nazwisko profesora
Pismo św. Nowego Test.	/			/		
Prawo kanoniczne	/			/		
Teologia pastoralna	/			/		
Historia dogmatów	/			/		
Socjologia	/			/		
	/			/		
	/			/		
	/			Ukończenie V roku studiów potwierdza: ..../.... t. cz. dziekan		
	/					

Po złożeniu przepisanych egzaminów i przedstawieniu z wynikiem ....., pracy magisterskiej na temat ..... uzyskał stopień Magistra teologii dnia ..... jako dowód ukończenia studiów uniwersyteckich.

t. cz. dziekan

UWAGA:

Nr. 10.

Imię i nazwisko: Stanisław Buchalski urodzony dnia 3. VIII. r. 1923 w Dobryszycach pow. Radomsko

Narodowość pol. obywatel państwa pol. przynależny do Polski

ZDAWANE

ROK I. 1946/47

	Dzień	wynik	nazwisko profesora	Dzień	wynik w egzaminie powtórnym	nazwisko profesora
Filozofia chrześcijańska I.	20/VI	sufficienter	Ks. Prof. K. Michalski	/		
Filozofia chrześcijańska II.	25/VI	sufficienter	Ks. Dr Kłósak	/		
Teologia fundamentalna	/			/		
Historia Kościoła katol.	1/VII	valde bene	Ks. Bp. Godlewski	/		
Pismo św. Starego Test.	/			/		
Archeologia Biblijna	/			/		
Języki wschodnie: ~~hebrajski~~ łaciński	11/VI	bene	Ks. Dr Bober	/		
Języki wschodnie: ~~syryjski~~ ~~arabski~~ greckie	16/VI	valde bene	Ks. Doc. Król	Ukończenie I roku studiów potwierdza: ..../.... t. cz. dziekan		
Pismo św. Nowego Test.	/					

ROK II. 19..../....

	Dzień	wynik	nazwisko profesora	Dzień	wynik w egzaminie powtórnym	nazwisko profesora
Filozofia chrześcijańska I.	/			/		
Filozofia chrześcijańska II.	/			/		
Teologia fundamentalna	/			/		
Historia Kościoła w Polsce	/			/		
Patrologia	/			/		
Pismo św. Starego Test.	/			/		
Pismo św. Nowego Test.	/			/		
Teologia moralna	/			Ukończenie II roku studiów potwierdza: ..../.... t. cz. dziekan		
	/					

ROK III. 19..../....

	Dzień	wynik	nazwisko profesora	Dzień	wynik w egzaminie powtórnym	nazwisko profesora
Pismo św. Starego Test.	/			/		
Pismo św. Nowego Test.	/			/		
Teologia dogmatyczna	/			/		
Teologia moralna	/			/		
Katechetyka	/			/		
Sztuka kościelna	/			/		
	/			/		
	/			Ukończenie III roku studiów potwierdza: ..../.... t. cz. dziekan		
	/					

Druk. Uniw. Jagiell.

Rok imatrykulacji na U. J.: 1946/47

Wpisał się na wydział teologiczny jako słuchacz zwyczajny dnia .....

„ „ „ „ „ „ „ wolny „ .....

EGZAMINA:

ROK IV. 19..../....

	Dzień	wynik	nazwisko profesora	Dzień	wynik w egzaminie powtórnym	nazwisko profesora
Pismo św. Nowego Test.	/			/		
Teologia dogmatyczna	/			/		
Teologia moralna	/			/		
Prawo kanoniczne	/			/		
Teologia pastoralna	/			/		
Socjologia	/			/		
	/			/		
	/			Ukończenie IV roku studiów potwierdza: ..../.... t. cz. dziekan		
	/					

ROK V. 19..../....

	Dzień	wynik	nazwisko profesora	Dzień	wynik w egzaminie powtórnym	nazwisko profesora
Pismo św. Nowego Test.	/			/		
Prawo kanoniczne	/			/		
Teologia pastoralna	/			/		
Historia dogmatów	/			/		
Socjologia	/			/		
	/			/		
	/			/		
	/			Ukończenie V roku studiów potwierdza: ..../.... t. cz. dziekan		
	/					

Po złożeniu przepisanych egzaminów i przedstawieniu z wynikiem ....., pracy magisterskiej na temat ..... uzyskał stopień Magistra teologii dnia ..... jako dowód ukończenia studiów uniwersyteckich.

t. cz. dziekan

UWAGA:

Nr. 11.

Imię i nazwisko: Ks. Adam Mieczysław Bury urodzony dnia 26. XI. r. 1912 w Kłtach pow. Biała

Narodowość pol. obywatel państwa pol. przynależny do Polski

ZDAWANE

ROK I. 19 /

	Dzień	wynik	nazwisko profesora	Dzień	wynik w egzaminie powtórnym	nazwisko profesora
Filozofia chrześcijańska I.	/			/		
Filozofia chrześcijańska II.	/			/		
Teologia fundamentalna	/			/		
Historia Kościoła katol.	/			/		
Pismo św. Starego Test.	/			/		
Archeologia Biblijna	/			/		
Języki wschodnie: hebrajski	/			/		
Języki wschodnie: syryjski / rabski	/			Ukończenie I roku studiów potwierdza: ... /		
Pismo św. Nowego Test.	/			*t. cz. dziekan*		

ROK II. 19 /

	Dzień	wynik	nazwisko profesora	Dzień	wynik w egzaminie powtórnym	nazwisko profesora
Filozofia chrześcijańska I.	/			/		
Filozofia chrześcijańska II.	/			/		
Teologia fundamentalna	/			/		
Historia Kościoła w Polsce	/			/		
Patrologia	/			/		
Pismo św. Starego Test.	/			/		
Pismo św. Nowego Test.	/			/		
Teologia moralna	/			Ukończenie II roku studiów potwierdza: ... /		
	/			*t. cz. dziekan*		

ROK III. 19 /

	Dzień	wynik	nazwisko profesora	Dzień	wynik w egzaminie powtórnym	nazwisko profesora
Pismo św. Starego Test.	/			/		
Pismo św. Nowego Test.	/			/		
Teologia dogmatyczna	/			/		
Teologia moralna	/			/		
Katechetyka	/			/		
Sztuka kościelna	/			/		
	/			/		
	/			Ukończenie III roku studiów potwierdza: ... /		
	/			*t. cz. dziekan*		

Druk. Uniw. Jagiell.

Rok imatrykulacji na U. J.: 1946/47

Wpisał się na wydział teologiczny jako słuchacz zwyczajny dnia .....

„ „ „ „ „ „ „ wolny „ .....

EGZAMINA:

ROK IV. 19 /

	Dzień	wynik	nazwisko profesora	Dzień	wynik w egzaminie powtórnym	nazwisko profesora
Pismo św. Nowego Test.	/			/		
Teologia dogmatyczna	/			/		
Teologia moralna	/			/		
Prawo kanoniczne	/			/		
Teologia pastoralna	/			/		
Socjologia	/			/		
	/			/		
	/			Ukończenie IV roku studiów potwierdza: ... /		
	/			*t. cz. dziekan*		

ROK V. 1946/47

	Dzień	wynik	nazwisko profesora	Dzień	wynik w egzaminie powtórnym	nazwisko profesora
Pismo św. Nowego Test.	/			/		
Prawo kanoniczne	/			/		
Teologia pastoralna	/			/		
Historia dogmatów	/			/		
Socjologia	/			/		
	/			/		
	/			/		
	/			Ukończenie V roku studiów potwierdza: ... /		
	/			*t. cz. dziekan*		

Po złożeniu przepisanych egzaminów i przedstawieniu z wynikiem ....., pracy magisterskiej na temat .....
uzyskał stopień Magistra teologii dnia .....

jako dowód ukończenia studiów uniwersyteckich.

t. cz. dziekan

UWAGA:

Nr. 12.

Imię i nazwisko: Władysław Lelak urodzony dnia 24.IV r. 1922 w Jachówce

Narodowość pol. obywatel państwa pol. przynależny do Polski

ZDAWANE

ROK I. 19 /

	Dzień	wynik	nazwisko profesora	Dzień	wynik w egzaminie powtórnym	nazwisko profesora
Filozofia chrześcijańska I.	/			/		
Filozofia chrześcijańska II.	/			/		
Teologia fundamentalna	/			/		
Historia Kościoła katol.	/			/		
Pismo św. Starego Test.	/			/		
Archeologia Biblijna	/			/		
Języki wschodnie: hebrajski	/			/		
Języki wschodnie: syryjski : rabski	/			Ukończenie I roku studiów potwierdza: ... /		
Pismo św. Nowego Test.	/			*t. cz. dziekan*		

ROK II. 19 /

	Dzień	wynik	nazwisko profesora	Dzień	wynik w egzaminie powtórnym	nazwisko profesora
Filozofia chrześcijańska I.	/			/		
Filozofia chrześcijańska II.	/			/		
Teologia fundamentalna	/			/		
Historia Kościoła w Polsce	/			/		
Patrologia	/			/		
Pismo św. Starego Test.	/			/		
Pismo św. Nowego Test.	/			/		
Teologia moralna	/			Ukończenie II roku studiów potwierdza: ... /		
	/			*t. cz. dziekan*		

ROK III. 1946/47

	Dzień	wynik	nazwisko profesora	Dzień	wynik w egzaminie powtórnym	nazwisko profesora
Pismo św. Starego Test.	27/VI	religijny	Ks. Prof. Hławek	/		
Pismo św. Nowego Test.	/			/		
Teologia dogmatyczna	14/VI	dostateczny	Ks. Zast. Prof. Rożycki	/		
Teologia moralna	/			/		
Katechetyka	8/VI	dobry	Ks. Dr. Rychlicki	/		
Sztuka kościelna	23/VI	religijny	Ks. Doc. Koruszyński	/		
Socjologia	1/VII	religijny	Ks. Prof. Szyrkowiec	/		
Prawo kanon.	7/VII	religijny	Ks. Prof. Krzyżaniak	Ukończenie III roku studiów potwierdza: ... /		
Rolnictwo	7/VI	b. dobry	Prof. Stawecki	*t. cz. dziekan*		

Druk. Uniw. Jagiell.

Rok imatrykulacji na U. J.: 1946/47

Wpisał się na wydział teologiczny jako słuchacz zwyczajny dnia .....

„ „ „ „ „ „ „ wolny „ .....

EGZAMINA:

ROK IV. 19 /

	Dzień	wynik	nazwisko profesora	Dzień	wynik w egzaminie powtórnym	nazwisko profesora
Pismo św. Nowego Test.	/			/		
Teologia dogmatyczna	/			/		
Teologia moralna	/			/		
Prawo kanoniczne	/			/		
Teologia pastoralna	/			/		
Socjologia	/			/		
	/			/		
	/			Ukończenie IV roku studiów potwierdza: ... /		
	/			*t. cz. dziekan*		

ROK V. 19 /

	Dzień	wynik	nazwisko profesora	Dzień	wynik w egzaminie powtórnym	nazwisko profesora
Pismo św. Nowego Test.	/			/		
Prawo kanoniczne	/			/		
Teologia pastoralna	/			/		
Historia dogmatów	/			/		
Socjologia	/			/		
	/			/		
	/			/		
	/			Ukończenie V roku studiów potwierdza: ... /		
	/			*t. cz. dziekan*		

Po złożeniu przepisanych egzaminów i przedstawieniu z wynikiem ....., pracy magisterskiej na temat .....
uzyskał stopień Magistra teologii dnia .....

jako dowód ukończenia studiów uniwersyteckich.

t. cz. dziekan

UWAGA:

Nr. 13.

Imię i nazwisko: Eryk Letlawa urodzony dnia 26.II. r. 1912 w Sopinicach

Narodowość pol. obywatel państwa pol. przynależny do Polski

ZDAWANE

ROK I. 19 46/47

	Dzień	wynik	nazwisko profesora	Dzień	wynik w egzaminie powtórnym	nazwisko profesora
Filozofia chrześcijańska I.	/			/		
Filozofia chrześcijańska II.	/			/		
Teologia fundamentalna	/			/		
Historia Kościoła katol.	27/VI	sufficienter	Ks. Bł. Godlewski	/		
Pismo św. Starego Test.	/			/		
Archeologia Biblijna	/			/		
Języki wschodnie: hebrajski	/			/		
Języki wschodnie: syryjski / rabski	/			Ukończenie I roku studiów potwierdza: ... /		
Pismo św. Nowego Test.	/			*t. cz. dziekan*		

ROK II. 19 ... /

	Dzień	wynik	nazwisko profesora	Dzień	wynik w egzaminie powtórnym	nazwisko profesora
Filozofia chrześcijańska I.	/			/		
Filozofia chrześcijańska II.	/			/		
Teologia fundamentalna	/			/		
Historia Kościoła w Polsce	/			/		
Patrologia	/			/		
Pismo św. Starego Test.	/			/		
Pismo św. Nowego Test.	/			/		
Teologia moralna	/			Ukończenie II roku studiów potwierdza: ... /		
	/			*t. cz. dziekan*		

ROK III. 19 ... /

	Dzień	wynik	nazwisko profesora	Dzień	wynik w egzaminie powtórnym	nazwisko profesora
Pismo św. Starego Test.	/			/		
Pismo św. Nowego Test.	/			/		
Teologia dogmatyczna	/			/		
Teologia moralna	/			/		
Katechetyka	/			/		
Sztuka kościelna	/			/		
	/			/		
	/			Ukończenie III roku studiów potwierdza: ... /		
	/			*t. cz. dziekan*		

Druk. Uniw. Jagiell.

Rok imatrykulacji na U. J.: 19 46/47

Wpisał się na wydział teologiczny jako słuchacz zwyczajny dnia .....

„ „ „ „ „ „ „ wolny „ .....

EGZAMINA:

ROK IV. 19 ... /

	Dzień	wynik	nazwisko profesora	Dzień	wynik w egzaminie powtórnym	nazwisko profesora
Pismo św. Nowego Test.	/			/		
Teologia dogmatyczna	/			/		
Teologia moralna	/			/		
Prawo kanoniczne	/			/		
Teologia pastoralna	/			/		
Socjologia	/			/		
	/			/		
	/			Ukończenie IV roku studiów potwierdza: ... /		
	/			*t. cz. dziekan*		

ROK V. 19 ... /

	Dzień	wynik	nazwisko profesora	Dzień	wynik w egzaminie powtórnym	nazwisko profesora
Pismo św. Nowego Test.	/			/		
Prawo kanoniczne	/			/		
Teologia pastoralna	/			/		
Historia dogmatów	/			/		
Socjologia	/			/		
	/			/		
	/			/		
	/			Ukończenie V roku studiów potwierdza: ... /		
	/			*t. cz. dziekan*		

Po złożeniu przepisanych egzaminów i przedstawieniu z wynikiem ....., pracy magisterskiej na temat .....
uzyskał stopień Magistra teologii dnia .....

.....

jako dowód ukończenia studiów uniwersyteckich.

t. cz. dziekan

UWAGA:

Nr. 14.

Imię i nazwisko: Stanisław Chwila urodzony dnia 1.V. r. 1924 w Katowicach

Narodowość pol. obywatel państwa pol. przynależny do Polski

ZDAWANE

ROK I. 1946/47

	Dzień	wynik	nazwisko profesora	Dzień	wynik w egzaminie powtórnym	nazwisko profesora
Filozofia chrześcijańska I.	19/VI	valde bene	Ks. Prof. K. Michalski	/		
Filozofia chrześcijańska II.	24/VI	eminenter	Ks. Dr Kłósak	/		
Teologia fundamentalna	/			/		
Historia Kościoła katol.	26/VI	valde bene	Ks. Bp. Godlewski	/		
Pismo św. Starego Test.	/			/		
Archeologia Biblijna	/			/		
Języki wschodnie: ~~hebrajski~~ łaciński	10/VI	eminenter	Ks. Dr Bober	/		
Języki wschodnie: ~~syryjski~~ ~~rabski~~ grecki	14/VI	valde bene	Ks. Doc. Król	Ukończenie I roku studiów potwierdza: ..../....		
Pismo św. Nowego Test.	/			t. cz. dziekan		

ROK II. 19..../....

	Dzień	wynik	nazwisko profesora	Dzień	wynik w egzaminie powtórnym	nazwisko profesora
Filozofia chrześcijańska I.	/			/		
Filozofia chrześcijańska II.	/			/		
Teologia fundamentalna	/			/		
Historia Kościoła w Polsce	/			/		
Patrologia	/			/		
Pismo św. Starego Test.	/			/		
Pismo św. Nowego Test.	/			/		
Teologia moralna	/			Ukończenie II roku studiów potwierdza: ..../....		
	/			t. cz. dziekan		

ROK III. 19..../....

	Dzień	wynik	nazwisko profesora	Dzień	wynik w egzaminie powtórnym	nazwisko profesora
Pismo św. Starego Test.	/			/		
Pismo św. Nowego Test.	/			/		
Teologia dogmatyczna	/			/		
Teologia moralna	/			/		
Katechetyka	/			/		
Sztuka kościelna	/			/		
	/			/		
	/			Ukończenie III roku studiów potwierdza: ..../....		
	/			t. cz. dziekan		

Druk. Uniw. Jagiell.

Rok imatrykulacji na U. J.: 1946/47

Wpisał się na wydział teologiczny jako słuchacz zwyczajny dnia .....

„ „ „ „ „ „ „ wolny „ .....

EGZAMINA:

ROK IV. 19..../....

	Dzień	wynik	nazwisko profesora	Dzień	wynik w egzaminie powtórnym	nazwisko profesora
Pismo św. Nowego Test.	/			/		
Teologia dogmatyczna	/			/		
Teologia moralna	/			/		
Prawo kanoniczne	/			/		
Teologia pastoralna	/			/		
Socjologia	/			/		
	/			/		
	/			Ukończenie IV roku studiów potwierdza: ..../....		
	/			t. cz. dziekan		

ROK V. 19..../....

	Dzień	wynik	nazwisko profesora	Dzień	wynik w egzaminie powtórnym	nazwisko profesora
Pismo św. Nowego Test.	/			/		
Prawo kanoniczne	/			/		
Teologia pastoralna	/			/		
Historia dogmatów	/			/		
Socjologia	/			/		
	/			/		
	/			/		
	/			Ukończenie V roku studiów potwierdza: ..../....		
	/			t. cz. dziekan		

Po złożeniu przepisanych egzaminów i przedstawieniu z wynikiem ....., pracy magisterskiej na temat ..... uzyskał stopień Magistra teologii dnia ..... jako dowód ukończenia studiów uniwersyteckich.

t. cz. dziekan

UWAGA:

Nr. 15.

Imię i nazwisko: Adam Lichoń urodzony dnia 28.IX r. 1921 w Polichnie pow. Wadowice

Narodowość pol. obywatel państwa pol. przynależny do Polski

ZDAWANE

ROK I. 19 /

	Dzień	wynik	nazwisko profesora	Dzień	wynik w egzaminie powtórnym	nazwisko profesora
Filozofia chrześcijańska I.	/			/		
Filozofia chrześcijańska II.	/			/		
Teologia fundamentalna	/			/		
Historia Kościoła katol.	/			/		
Pismo św. Starego Test.	/			/		
Archeologia Biblijna	/			/		
Języki wschodnie: hebrajski	/			/		
Języki wschodnie: syryjski i rabski	/			Ukończenie I roku studiów potwierdza: ... / ...		
Pismo św. Nowego Test.	/			t. cz. dziekan		

ROK II. 19 /

	Dzień	wynik	nazwisko profesora	Dzień	wynik w egzaminie powtórnym	nazwisko profesora
Filozofia chrześcijańska I.	/			/		
Filozofia chrześcijańska II.	/			/		
Teologia fundamentalna	/			/		
Historia Kościoła w Polsce	/			/		
Patrologia	/			/		
Pismo św. Starego Test.	/			/		
Pismo św. Nowego Test.	/			/		
Teologia moralna	/			Ukończenie II roku studiów potwierdza: ... / ...		
	/			t. cz. dziekan		

ROK III. 19 /

	Dzień	wynik	nazwisko profesora	Dzień	wynik w egzaminie powtórnym	nazwisko profesora
Pismo św. Starego Test.	/			/		
Pismo św. Nowego Test.	/			/		
Teologia dogmatyczna	/			/		
Teologia moralna	/			/		
Katechetyka	/			/		
Sztuka kościelna	/			/		
	/			/		
	/			Ukończenie III roku studiów potwierdza: ... / ...		
	/			t. cz. dziekan		

Druk. Uniw. Jagiell.

Rok imatrykulacji na U. J.: 19 46/47

Wpisał się na wydział teologiczny jako słuchacz zwyczajny dnia .....

„ „ „ „ „ „ „ wolny „ .....

EGZAMINA:

ROK IV. 19 /

	Dzień	wynik	nazwisko profesora	Dzień	wynik w egzaminie powtórnym	nazwisko profesora
Pismo św. Nowego Test.	/			/		
Teologia dogmatyczna	/			/		
Teologia moralna	/			/		
Prawo kanoniczne	/			/		
Teologia pastoralna	/			/		
Socjologia	/			/		
	/			/		
	/			Ukończenie IV roku studiów potwierdza: ... / ...		
	/			t. cz. dziekan		

ROK V. 19 46/47

	Dzień	wynik	nazwisko profesora	Dzień	wynik w egzaminie powtórnym	nazwisko profesora
Pismo św. Nowego Test.	/			/		
Prawo kanoniczne	/			/		
Teologia pastoralna	/			/		
Historia dogmatów	/			/		
Socjologia	/			/		
Spowiedź	16/II	dobry	ks. Prof. Mytkowicz	4		
	/			/		
	/			Ukończenie V roku studiów potwierdza: ... / ...		
	/			t. cz. dziekan		

Po złożeniu przepisanych egzaminów i przedstawieniu z wynikiem ....., pracy magisterskiej na temat .....
uzyskał stopień Magistra teologii dnia .....

jako dowód ukończenia studiów uniwersyteckich.

t. cz. dziekan

UWAGA:

Nr. 16.

Imię i nazwisko: Kazimierz Cieślar urodzony dnia 16. VIII. r. 1928 w Zabłociu

Narodowość pol. obywatel państwa pol. przynależny do Polski

ZDAWANE

ROK I. 1946/47

	Dzień	wynik	nazwisko profesora	Dzień	wynik w egzaminie powtórnym	nazwisko profesora
Filozofia chrześcijańska I.	18/VI	bene	Ks. Prof. K. Michalski	/		
Filozofia chrześcijańska II.	23/VI	valde bene	Ks. Dr Kłósak	/		
Teologia fundamentalna	/			/		
Historia Kościoła katol.	28/VI	bene	Bp Prof Godlewski	/		
Pismo św. Starego Test.	/			/		
Archeologia Biblijna	/			/		
Języki wschodnie: ~~hebrajski~~ łaciński	9/VI	valde bene	Ks. Dr Bober	/		
Języki wschodnie: ~~syryjski~~ ~~arabski~~ grecki	13/VI	eminenter	Ks. Doc. Król	Ukończenie I roku studiów potwierdza: ..../.... t. cz. dziekan		
Pismo św. Nowego Test.	/					

ROK II. 19..../....

	Dzień	wynik	nazwisko profesora	Dzień	wynik w egzaminie powtórnym	nazwisko profesora
Filozofia chrześcijańska I.	/			/		
Filozofia chrześcijańska II.	/			/		
Teologia fundamentalna	/			/		
Historia Kościoła w Polsce	/			/		
Patrologia	/			/		
Pismo św. Starego Test.	/			/		
Pismo św. Nowego Test.	/			/		
Teologia moralna	/			Ukończenie II roku studiów potwierdza: ..../.... t. cz. dziekan		
	/					

ROK III. 19..../....

	Dzień	wynik	nazwisko profesora	Dzień	wynik w egzaminie powtórnym	nazwisko profesora
Pismo św. Starego Test.	/			/		
Pismo św. Nowego Test.	/			/		
Teologia dogmatyczna	/			/		
Teologia moralna	/			/		
Katechetyka	/			/		
Sztuka kościelna	/			/		
	/			/		
	/			Ukończenie III roku studiów potwierdza: ..../.... t. cz. dziekan		
	/					

Druk. Uniw. Jagiell.

Rok imatrykulacji na U. J.: 1946/47

Wpisał się na wydział teologiczny jako słuchacz zwyczajny dnia .....

„ „ „ „ „ „ „ wolny „ .....

EGZAMINA:

ROK IV. 19..../....

	Dzień	wynik	nazwisko profesora	Dzień	wynik w egzaminie powtórnym	nazwisko profesora
Pismo św. Nowego Test.	/			/		
Teologia dogmatyczna	/			/		
Teologia moralna	/			/		
Prawo kanoniczne	/			/		
Teologia pastoralna	/			/		
Socjologia	/			/		
	/			/		
	/			Ukończenie IV roku studiów potwierdza: ..../.... t. cz. dziekan		
	/					

ROK V. 19..../....

	Dzień	wynik	nazwisko profesora	Dzień	wynik w egzaminie powtórnym	nazwisko profesora
Pismo św. Nowego Test.	/			/		
Prawo kanoniczne	/			/		
Teologia pastoralna	/			/		
Historia dogmatów	/			/		
Socjologia	/			/		
	/			/		
	/			/		
	/			Ukończenie V roku studiów potwierdza: ..../.... t. cz. dziekan		
	/					

Po złożeniu przepisanych egzaminów i przedstawieniu z wynikiem ....., pracy magisterskiej na temat ..... uzyskał stopień Magistra teologii dnia ..... jako dowód ukończenia studiów uniwersyteckich.

t. cz. dziekan

UWAGA:

Nr. 17.

Imię i nazwisko: Piotr Czańba urodzony dnia 27.VI. r. 1923 w Wieliczce

Narodowość pol. obywatel państwa pol. przynależny do Polski

ZDAWANE

ROK I. 1946/47.

	Dzień	wynik	nazwisko profesora	Dzień	wynik w egzaminie powtórnym	nazwisko profesora
Filozofia chrześcijańska I.	18/VI	bene sufficienter	Ks. Prof. K. Michalski	/		
Filozofia chrześcijańska II.	23/VI	bene	Ks. Dr Kłósak	/		
Teologia fundamentalna	/			/		
Historia Kościoła katol.	28/VI	bene	Ks. Bp. Godlewski	/		
Pismo św. Starego Test.	/			/		
Archeologia Biblijna	/			/		
Języki wschodnie: ~~hebrajski~~ łaciński	9/VII	valde bene	Ks. Dr Bober	/		
Języki wschodnie: ~~syryjski~~ ~~rabski~~ grecki	13/VI	bene	Ks. Doc. Król	Ukończenie I roku studiów potwierdza: ..../.... t. cz. dziekan		
Pismo św. Nowego Test.	/					

ROK II. 19..../....

	Dzień	wynik	nazwisko profesora	Dzień	wynik w egzaminie powtórnym	nazwisko profesora
Filozofia chrześcijańska I.	/			/		
Filozofia chrześcijańska II.	/			/		
Teologia fundamentalna	/			/		
Historia Kościoła w Polsce	/			/		
Patrologia	/			/		
Pismo św. Starego Test.	/			/		
Pismo św. Nowego Test.	/			/		
Teologia moralna	/			Ukończenie II roku studiów potwierdza: ..../.... t. cz. dziekan		
	/					

ROK III. 19..../....

	Dzień	wynik	nazwisko profesora	Dzień	wynik w egzaminie powtórnym	nazwisko profesora
Pismo św. Starego Test.	/			/		
Pismo św. Nowego Test.	/			/		
Teologia dogmatyczna	/			/		
Teologia moralna	/			/		
Katechetyka	/			/		
Sztuka kościelna	/			/		
	/			/		
	/			Ukończenie III roku studiów potwierdza: ..../.... t. cz. dziekan		
	/					

Druk. Uniw. Jagiell.

Rok imatrykulacji na U. J.: 1946/47

Wpisał się na wydział teologiczny jako słuchacz zwyczajny dnia .....

„ „ „ „ „ „ „ wolny „ .....

EGZAMINA:

ROK IV. 19..../....

	Dzień	wynik	nazwisko profesora	Dzień	wynik w egzaminie powtórnym	nazwisko profesora
Pismo św. Nowego Test.	/			/		
Teologia dogmatyczna	/			/		
Teologia moralna	/			/		
Prawo kanoniczne	/			/		
Teologia pastoralna	/			/		
Socjologia	/			/		
	/			/		
	/			Ukończenie IV roku studiów potwierdza: ..../.... t. cz. dziekan		
	/					

ROK V. 19..../....

	Dzień	wynik	nazwisko profesora	Dzień	wynik w egzaminie powtórnym	nazwisko profesora
Pismo św. Nowego Test.	/			/		
Prawo kanoniczne	/			/		
Teologia pastoralna	/			/		
Historia dogmatów	/			/		
Socjologia	/			/		
	/			/		
	/			/		
	/			Ukończenie V roku studiów potwierdza: ..../.... t. cz. dziekan		
	/					

Po złożeniu przepisanych egzaminów i przedstawieniu z wynikiem ....., pracy magisterskiej na temat ..... uzyskał stopień Magistra teologii dnia ..... jako dowód ukończenia studiów uniwersyteckich.

t. cz. dziekan

UWAGA:

Nr. 18.

Imię i nazwisko: Władysław Czarniak urodzony dnia 15. VI. r. 1922 w Stroniu

Narodowość pol. obywatel państwa pol. przynależny do Polski

ZDAWANE

ROK I. 19 /

	Dzień	wynik	nazwisko profesora	Dzień	wynik w egzaminie powtórnym	nazwisko profesora
Filozofia chrześcijańska I.	/			/		
Filozofia chrześcijańska II.	/			/		
Teologia fundamentalna	/			/		
Historia Kościoła katol.	/			/		
Pismo św. Starego Test.	/			/		
Archeologia Biblijna	/			/		
Języki wschodnie: hebrajski	/			/		
Języki wschodnie: syryjski / arabski	/					
Pismo św. Nowego Test.	/					

Ukończenie I roku studiów potwierdza: /

t. cz. dziekan

ROK II. 19 /

	Dzień	wynik	nazwisko profesora	Dzień	wynik w egzaminie powtórnym	nazwisko profesora
Filozofia chrześcijańska I.	/			/		
Filozofia chrześcijańska II.	/			/		
Teologia fundamentalna	/			/		
Historia Kościoła w Polsce	/			/		
Patrologia	/			/		
Pismo św. Starego Test.	/			/		
Pismo św. Nowego Test.	/			/		
Teologia moralna	/					
	/					

Ukończenie II roku studiów potwierdza: /

t. cz. dziekan

ROK III. 1946/47

	Dzień	wynik	nazwisko profesora	Dzień	wynik w egzaminie powtórnym	nazwisko profesora
Pismo św. Starego Test.	26/VI	dostateczny	Ks. Prof. Klawek	/		
Pismo św. Nowego Test.	16/VI	b. dobry	Ks. Prof. Kaczmarczyk	/		
Teologia dogmatyczna	13/VI	dostateczny	Ks. Dost. prof. Różycki	/		
Teologia moralna	19/VI	dobry	Ks. Prof. Wicher	/		
Katechetyka	3/VII	b. dobry	Ks. Dr Rychlicki	/		
Sztuka kościelna	24/VI	b. dobry	Ks. Doc. Kruszyński	/		
Prawo kanon.	7/VII	dobry	Ks. Prof. Krzemieniecki	/		
Socjologia	1/VII	dobry	Ks. Prof. Mylkowicz			
Rolnictwo	7/VI	b. dobry	Prof. Marchlewski			

Ukończenie III roku studiów potwierdza: /

t. cz. dziekan

Druk. Uniw. Jagiell.

Rok imatrykulacji na U. J.: 1946/47

Wpisał się na wydział teologiczny jako słuchacz zwyczajny dnia

„ „ „ „ „ „ „ wolny „

EGZAMINA:

ROK IV. 1947/48

	Dzień	wynik	nazwisko profesora	Dzień	wynik w egzaminie powtórnym	nazwisko profesora
Pismo św. Nowego Test.	/			/		
Teologia dogmatyczna	/			/		
Teologia moralna	/			/		
Prawo kanoniczne	21/6	valde bene	X Dr J. Krzemieniecki	/		
Teologia pastoralna	/			/		
Socjologia	/			/		
	/			/		
	/					
	/					

Ukończenie IV roku studiów potwierdza: /

t. cz. dziekan

ROK V. 19 /

	Dzień	wynik	nazwisko profesora	Dzień	wynik w egzaminie powtórnym	nazwisko profesora
Pismo św. Nowego Test.	/			/		
Prawo kanoniczne	/			/		
Teologia pastoralna	/			/		
Historia dogmatów	/			/		
Socjologia	/			/		
	/			/		
	/			/		
	/					
	/					

Ukończenie V roku studiów potwierdza: /

t. cz. dziekan

Po złożeniu przepisanych egzaminów i przedstawieniu z wynikiem ....., pracy magisterskiej na temat ..... uzyskał stopień Magistra teologii dnia ..... jako dowód ukończenia studiów uniwersyteckich.

t. cz. dziekan

UWAGA:

Nr. 18.

Imię i nazwisko: Wiktor Trelak urodzony dnia 17.VII. r. 1923 w Międzybrodziu bialskim

Narodowość pol. obywatel państwa pol. przynależny do Polski

ZDAWANE

ROK I. 19 46/47

	Dzień	wynik	nazwisko profesora	Dzień	wynik w egzaminie powtórnym	nazwisko profesora
Filozofia chrześcijańska I.	18/VI	bene	Ks. Prof. K. Michalski	/		
Filozofia chrześcijańska II.	23/VI	bene	Ks. Dr Kłósak	/		
Teologia fundamentalna	/			/		
Historia Kościoła katol.	28/VI	valde bene	Ks. Bp. Gawlikowski	/		
Pismo św. Starego Test.	/			/		
Archeologia Biblijna	/			/		
Języki wschodnie: ~~hebrajski~~ łaciński	9/VI	valde bene	Ks. Dr Bober	/		
Języki wschodnie: ~~syryjski~~ ~~rabski~~ greckí	13/VI	valde bene	Ks. Dwor. Kwol	Ukończenie I roku studiów potwierdza: ... / ...		
Pismo św. Nowego Test.	/			t. cz. dziekan		

ROK II. 19 ... / ...

	Dzień	wynik	nazwisko profesora	Dzień	wynik w egzaminie powtórnym	nazwisko profesora
Filozofia chrześcijańska I.	/			/		
Filozofia chrześcijańska II.	/			/		
Teologia fundamentalna	/			/		
Historia Kościoła w Polsce	/			/		
Patrologia	/			/		
Pismo św. Starego Test.	/			/		
Pismo św. Nowego Test.	/			/		
Teologia moralna	/			Ukończenie II roku studiów potwierdza: ... / ...		
	/			t. cz. dziekan		

ROK III. 19 ... / ...

	Dzień	wynik	nazwisko profesora	Dzień	wynik w egzaminie powtórnym	nazwisko profesora
Pismo św. Starego Test.	/			/		
Pismo św. Nowego Test.	/			/		
Teologia dogmatyczna	/			/		
Teologia moralna	/			/		
Katechetyka	/			/		
Sztuka kościelna	/			/		
	/			/		
	/			Ukończenie III roku studiów potwierdza: ... / ...		
	/			t. cz. dziekan		

Druk. Uniw. Jagiell.

Rok imatrykulacji na U. J.: 1946/47

Wpisał się na wydział teologiczny jako słuchacz zwyczajny dnia ...

„ „ „ „ „ „ „ wolny „ ...

EGZAMINA:

ROK IV. 19 ... / ...

	Dzień	wynik	nazwisko profesora	Dzień	wynik w egzaminie powtórnym	nazwisko profesora
Pismo św. Nowego Test.	/			/		
Teologia dogmatyczna	/			/		
Teologia moralna	/			/		
Prawo kanoniczne	/			/		
Teologia pastoralna	/			/		
Socjologia	/			/		
	/			/		
	/			Ukończenie IV roku studiów potwierdza: ... / ...		
	/			t. cz. dziekan		

ROK V. 19 ... / ...

	Dzień	wynik	nazwisko profesora	Dzień	wynik w egzaminie powtórnym	nazwisko profesora
Pismo św. Nowego Test.	/			/		
Prawo kanoniczne	/			/		
Teologia pastoralna	/			/		
Historia dogmatów	/			/		
Socjologia	/			/		
	/			/		
	/			/		
	/			Ukończenie V roku studiów potwierdza: ... / ...		
	/			t. cz. dziekan		

Po złożeniu przepisanych egzaminów i przedstawieniu z wynikiem ..., pracy magisterskiej na temat ... uzyskał stopień Magistra teologii dnia ...

jako dowód ukończenia studiów uniwersyteckich.

t. cz. dziekan

UWAGA:

Nr. 20

Imię i nazwisko: Józef Długołęcki urodzony dnia 6. V r. 1920 w Bytomiu

Narodowość pol. obywatel państwa pol. przynależny do Polski

ZDAWANE

ROK I. 1941

	Dzień	wynik	nazwisko profesora	Dzień	wynik w egzaminie powtórnym	nazwisko profesora
Filozofia chrześcijańska I.	/			/		
Filozofia chrześcijańska II.	/			/		
Teologia fundamentalna	/			/		
Historia Kościoła katol.	/			/		
Pismo św. Starego Test.	/			/		
Archeologia Biblijna	/			/		
Języki wschodnie: hebrajski	/			/		
Języki wschodnie: syryjski / arabski	/					
Pismo św. Nowego Test.	/					

Ukończenie I roku studiów potwierdza: ...../.....

t. cz. dziekan

ROK II. 19.../.....

	Dzień	wynik	nazwisko profesora	Dzień	wynik w egzaminie powtórnym	nazwisko profesora
Filozofia chrześcijańska I.	/			/		
Filozofia chrześcijańska II.	/			/		
Teologia fundamentalna	/			/		
Historia Kościoła w Polsce	/			/		
Patrologia	/			/		
Pismo św. Starego Test.	/			/		
Pismo św. Nowego Test.	/			/		
Teologia moralna	/					
	/					

Ukończenie II roku studiów potwierdza: ...../.....

t. cz. dziekan

ROK III. 19.../.....

	Dzień	wynik	nazwisko profesora	Dzień	wynik w egzaminie powtórnym	nazwisko profesora
Pismo św. Starego Test.	/			/		
Pismo św. Nowego Test.	/			/		
Teologia dogmatyczna	/			/		
Teologia moralna	/			/		
Katechetyka	/			/		
Sztuka kościelna	/			/		
	/			/		
	/					
	/					

Ukończenie III roku studiów potwierdza: ...../.....

t. cz. dziekan

Druk. Uniw. Jagiell.

Rok imatrykulacji na U. J.: 1946/47

Wpisał się na wydział teologiczny jako słuchacz zwyczajny dnia .....

„ „ „ „ „ „ „ wolny „ .....

EGZAMINA:

ROK IV. 19.../.....

	Dzień	wynik	nazwisko profesora	Dzień	wynik w egzaminie powtórnym	nazwisko profesora
Pismo św. Nowego Test.	/			/		
Teologia dogmatyczna	/			/		
Teologia moralna	/			/		
Prawo kanoniczne	/			/		
Teologia pastoralna	/			/		
Socjologia	/			/		
	/			/		
	/					
	/					

Ukończenie IV roku studiów potwierdza: ...../.....

t. cz. dziekan

ROK V. 1946/47

	Dzień	wynik	nazwisko profesora	Dzień	wynik w egzaminie powtórnym	nazwisko profesora
Pismo św. Nowego Test.	/			/		
Prawo kanoniczne	/			/		
Teologia pastoralna	/			/		
Historia dogmatów	/			/		
Socjologia	/			/		
Spółdzielczość	16/VI	b. dobry	Ks. Prof. Mytkowicz	/		
	/			/		
	/					
	/					

Ukończenie V roku studiów potwierdza: ...../.....

t. cz. dziekan

Po złożeniu przepisanych egzaminów i przedstawieniu z wynikiem ....., pracy magisterskiej na temat ..... uzyskał stopień Magistra teologii dnia ..... jako dowód ukończenia studiów uniwersyteckich.

t. cz. dziekan

UWAGA:

Nr. 21

Imię i nazwisko: Stanisław Długoń urodzony dnia 3.V. r. 1920 w Puwodzie

Narodowość pol. obywatel państwa pol. przynależny do Polski

ZDAWANE

ROK I. 19 46/47

	Dzień	wynik	nazwisko profesora	Dzień	wynik w egzaminie powtórnym	nazwisko profesora
Filozofia chrześcijańska I.	19/11	bene	Ks. Dr Michalski	/		
Filozofia chrześcijańska II.	24/11	sufficienter	Ks. Dr Tischner	/		
Teologia fundamentalna	/			/		
Historia Kościoła katol.	26/11	bene	Ks. Dr Godlewski	/		
Pismo św. Starego Test.	/			/		
Archeologia Biblijna	/			/		
Języki wschodnie: hebrajski ~~łacuński~~	19/11	valde bene	Ks. Dr Bober	/		
Języki wschodnie: syryjski / arabski	/			Ukończenie I roku studiów potwierdza: ... /		
Pismo św. Nowego Test.	/			*t. cz. dziekan*		

ROK II. 19 /

	Dzień	wynik	nazwisko profesora	Dzień	wynik w egzaminie powtórnym	nazwisko profesora
Filozofia chrześcijańska I.	/			/		
Filozofia chrześcijańska II.	/			/		
Teologia fundamentalna	/			/		
Historia Kościoła w Polsce	/			/		
Patrologia	/			/		
Pismo św. Starego Test.	/			/		
Pismo św. Nowego Test.	/			/		
Teologia moralna	/			Ukończenie II roku studiów potwierdza: ... /		
	/			*t. cz. dziekan*		

ROK III. 19 /

	Dzień	wynik	nazwisko profesora	Dzień	wynik w egzaminie powtórnym	nazwisko profesora
Pismo św. Starego Test.	/			/		
Pismo św. Nowego Test.	/			/		
Teologia dogmatyczna	/			/		
Teologia moralna	/			/		
Katechetyka	/			/		
Sztuka kościelna	/			/		
	/			/		
	/			Ukończenie III roku studiów potwierdza: ... /		
	/			*t. cz. dziekan*		

Druk. Uniw. Jagiell.

Rok imatrykulacji na U. J.: 19 46/47

Wpisał się na wydział teologiczny jako słuchacz zwyczajny dnia .....

„ „ „ „ „ „ „ wolny „ .....

EGZAMINA:

ROK IV. 19 /

	Dzień	wynik	nazwisko profesora	Dzień	wynik w egzaminie powtórnym	nazwisko profesora
Pismo św. Nowego Test.	/			/		
Teologia dogmatyczna	/			/		
Teologia moralna	/			/		
Prawo kanoniczne	/			/		
Teologia pastoralna	/			/		
Socjologia	/			/		
	/			/		
	/			Ukończenie IV roku studiów potwierdza: ... /		
	/			*t. cz. dziekan*		

ROK V. 19 /

	Dzień	wynik	nazwisko profesora	Dzień	wynik w egzaminie powtórnym	nazwisko profesora
Pismo św. Nowego Test.	/			/		
Prawo kanoniczne	/			/		
Teologia pastoralna	/			/		
Historia dogmatów	/			/		
Socjologia	/			/		
	/			/		
	/			/		
	/			Ukończenie V roku studiów potwierdza: ... /		
	/			*t. cz. dziekan*		

Po złożeniu przepisanych egzaminów i przedstawieniu z wynikiem ....., pracy magisterskiej na temat .....
uzyskał stopień Magistra teologii dnia .....

jako dowód ukończenia studiów uniwersyteckich.

t. cz. dziekan

UWAGA:

Nr. 22.

Imię i nazwisko: Stanisław Domagalski urodzony dnia 23.XI r. 1922 w Skale k. Ojcowa

Narodowość pol. obywatel państwa pol. przynależny do Polski

ZDAWANE

ROK I. 19 /

	Dzień	wynik	nazwisko profesora	Dzień	wynik w egzaminie powtórnym	nazwisko profesora
Filozofia chrześcijańska I.	/			/		
Filozofia chrześcijańska II.	/			/		
Teologia fundamentalna	/			/		
Historia Kościoła katol.	/			/		
Pismo św. Starego Test.	/			/		
Archeologia Biblijna	/			/		
Języki wschodnie: hebrajski	/			/		
Języki wschodnie: syryjski / arabski	/			Ukończenie I roku studiów potwierdza: ... /		
Pismo św. Nowego Test.	/			t. cz. dziekan		

ROK II. 19 /

	Dzień	wynik	nazwisko profesora	Dzień	wynik w egzaminie powtórnym	nazwisko profesora
Filozofia chrześcijańska I.	/			/		
Filozofia chrześcijańska II.	/			/		
Teologia fundamentalna	/			/		
Historia Kościoła w Polsce	/			/		
Patrologia	/			/		
Pismo św. Starego Test.	/			/		
Pismo św. Nowego Test.	/			/		
Teologia moralna	/			Ukończenie II roku studiów potwierdza: ... /		
	/			t. cz. dziekan		

ROK III. 1946/47

	Dzień	wynik	nazwisko profesora	Dzień	wynik w egzaminie powtórnym	nazwisko profesora
Pismo św. Starego Test.	26/XI	dobry	Ks. Prof. Klawek	/		
Pismo św. Nowego Test.	16/XI	b. dobry	" " Kaczmarczyk	/		
Teologia dogmatyczna	13/VI	dostateczny	" Ks. " Różycki	/		
Teologia moralna	19/VI	b. dobry	" " Wicher	/		
Katechetyka	3/VII	b. dobry	" Dr Rychlicki	/		
Sztuka kościelna	24/VI	dobry	" Doc Śnieszyński	/		
Prawo kanon.	7/VII	b. dobry	" Prof Kruszyński	/		
Socjologia	1/VII	dostateczny	" Mythowski	Ukończenie III roku studiów potwierdza: ... /		
Rolnictwo	7/VI	b. dobry	" Prof Skarchlewska	t. cz. dziekan		

Druk. Uniw. Jagiell.

Rok imatrykulacji na U. J.: 1946/47

Wpisał się na wydział teologiczny jako słuchacz zwyczajny dnia ...

„ „ „ „ „ „ „ wolny „ ...

EGZAMINA:

ROK IV. 19 /

	Dzień	wynik	nazwisko profesora	Dzień	wynik w egzaminie powtórnym	nazwisko profesora
Pismo św. Nowego Test.	/			/		
Teologia dogmatyczna	/			/		
Teologia moralna	/			/		
Prawo kanoniczne	/			/		
Teologia pastoralna	/			/		
Socjologia	/			/		
	/			/		
	/			Ukończenie IV roku studiów potwierdza: ... /		
	/			t. cz. dziekan		

ROK V. 19 /

	Dzień	wynik	nazwisko profesora	Dzień	wynik w egzaminie powtórnym	nazwisko profesora
Pismo św. Nowego Test.	/			/		
Prawo kanoniczne	/			/		
Teologia pastoralna	/			/		
Historia dogmatów	/			/		
Socjologia	/			/		
	/			/		
	/			/		
	/			Ukończenie V roku studiów potwierdza: ... /		
	/			t. cz. dziekan		

Po złożeniu przepisanych egzaminów i przedstawieniu z wynikiem ..., pracy magisterskiej na temat ... uzyskał stopień Magistra teologii dnia ...

jako dowód ukończenia studiów uniwersyteckich.

t. cz. dziekan

UWAGA:

Nr. 23.

Imię i nazwisko: Andrzej Dowgiałło urodzony dnia 29.I. r. 1928 w Warszawie

Narodowość pol. obywatel państwa pol. przynależny do Polski

ZDAWANE

ROK I. 19 46/47.

	Dzień	wynik	nazwisko profesora	Dzień	wynik w egzaminie powtórnym	nazwisko profesora
Filozofia chrześcijańska I.	18/XI	sufficienter	Ks. Prof. K. Michalski.	/		
Filozofia chrześcijańska II.	23/XI	valde bene	Ks. Dr Kłósak	/		
Teologia fundamentalna	/			/		
Historia Kościoła katol.	/			/		
Pismo św. Starego Test.	/			/		
Archeologia Biblijna	/			/		
Języki wschodnie: ~~hebrajski~~ tamiński	9/XI	valde bene	Ks. Dr Bober	/		
Języki wschodnie: ~~syryjski~~ ~~rabski~~ gwarki	13/XI	bene	Ks. Dr Król	Ukończenie I roku studiów potwierdza: ...../.....		
Pismo św. Nowego Test.	/			t. cz. dziekan		

ROK II. 19 /

	Dzień	wynik	nazwisko profesora	Dzień	wynik w egzaminie powtórnym	nazwisko profesora
Filozofia chrześcijańska I.	/			/		
Filozofia chrześcijańska II.	/			/		
Teologia fundamentalna	/			/		
Historia Kościoła w Polsce	/			/		
Patrologia	/			/		
Pismo św. Starego Test.	/			/		
Pismo św. Nowego Test.	/			/		
Teologia moralna	/			Ukończenie II roku studiów potwierdza: ...../.....		
	/			t. cz. dziekan		

ROK III. 19 /

	Dzień	wynik	nazwisko profesora	Dzień	wynik w egzaminie powtórnym	nazwisko profesora
Pismo św. Starego Test.	/			/		
Pismo św. Nowego Test.	/			/		
Teologia dogmatyczna	/			/		
Teologia moralna	/			/		
Katechetyka	/			/		
Sztuka kościelna	/			/		
	/			/		
	/			Ukończenie III roku studiów potwierdza: ...../.....		
	/			t. cz. dziekan		

Druk. Uniw. Jagiell.

Rok imatrykulacji na U. J.: 19 46/47

Wpisał się na wydział teologiczny jako słuchacz zwyczajny dnia .....

„ „ „ „ „ „ „ wolny „ .....

EGZAMINA:

ROK IV. 19 /

	Dzień	wynik	nazwisko profesora	Dzień	wynik w egzaminie powtórnym	nazwisko profesora
Pismo św. Nowego Test.	/			/		
Teologia dogmatyczna	/			/		
Teologia moralna	/			/		
Prawo kanoniczne	/			/		
Teologia pastoralna	/			/		
Socjologia	/			/		
	/			/		
	/			Ukończenie IV roku studiów potwierdza: ...../.....		
	/			t. cz. dziekan		

ROK V. 19 /

	Dzień	wynik	nazwisko profesora	Dzień	wynik w egzaminie powtórnym	nazwisko profesora
Pismo św. Nowego Test.	/			/		
Prawo kanoniczne	/			/		
Teologia pastoralna	/			/		
Historia dogmatów	/			/		
Socjologia	/			/		
	/			/		
	/			/		
	/			Ukończenie V roku studiów potwierdza: ...../.....		
	/			t. cz. dziekan		

Po złożeniu przepisanych egzaminów i przedstawieniu z wynikiem ....., pracy magisterskiej na temat .....

uzyskał stopień Magistra teologii dnia .....

jako dowód ukończenia studiów uniwersyteckich.

t. cz. dziekan

UWAGA:

Nr. 24.

Imię i nazwisko: Emil Durczok urodzony dnia 17.IX. r. 1917 w Skrzyszowie

Narodowość pol. obywatel państwa pol. przynależny do Polski

ZDAWANE

ROK I. 1946/47

	Dzień	wynik	nazwisko profesora	Dzień	wynik w egzaminie powtórnym	nazwisko profesora
Filozofia chrześcijańska I.	19/VI	bene	Ks. Prof. K. Michalski	/		
Filozofia chrześcijańska II.	24/VI	sufficienter bene	Ks. Dr Kłósak	/		
Teologia fundamentalna	/			/		
Historia Kościoła katol.	26/VI	sufficienter	Ks. Bp. Godlewski	/		
Pismo św. Starego Test.	/			/		
Archeologia Biblijna	/			/		
Języki wschodnie: ~~hebrajski~~ łaciński	10/VI	bene	Ks. Dr Bober	/		
Języki wschodnie: ~~syryjski~~ ~~arabski~~ grecki	14/VI	bene	Ks. Doc. Król			
Pismo św. Nowego Test.	/					

Ukończenie I roku studiów potwierdza: ..../....

t. cz. dziekan

ROK II. 19 ..../....

	Dzień	wynik	nazwisko profesora	Dzień	wynik w egzaminie powtórnym	nazwisko profesora
Filozofia chrześcijańska I.	/			/		
Filozofia chrześcijańska II.	/			/		
Teologia fundamentalna	/			/		
Historia Kościoła w Polsce	/			/		
Patrologia	/			/		
Pismo św. Starego Test.	/			/		
Pismo św. Nowego Test.	/			/		
Teologia moralna	/					
	/					

Ukończenie II roku studiów potwierdza: ..../....

t. cz. dziekan

ROK III. 19 ..../....

	Dzień	wynik	nazwisko profesora	Dzień	wynik w egzaminie powtórnym	nazwisko profesora
Pismo św. Starego Test.	/			/		
Pismo św. Nowego Test.	/			/		
Teologia dogmatyczna	/			/		
Teologia moralna	/			/		
Katechetyka	/			/		
Sztuka kościelna	/			/		
	/			/		
	/					
	/					

Ukończenie III roku studiów potwierdza: ..../....

t. cz. dziekan

Druk. Uniw. Jagiell.

Rok imatrykulacji na U. J.: 1946/47

Wpisał się na wydział teologiczny jako słuchacz zwyczajny dnia .....

„ „ „ „ „ „ „ wolny „ .....

EGZAMINA:

ROK IV. 19 ..../....

	Dzień	wynik	nazwisko profesora	Dzień	wynik w egzaminie powtórnym	nazwisko profesora
Pismo św. Nowego Test.	/			/		
Teologia dogmatyczna	/			/		
Teologia moralna	/			/		
Prawo kanoniczne	/			/		
Teologia pastoralna	/			/		
Socjologia	/			/		
	/			/		
	/					
	/					

Ukończenie IV roku studiów potwierdza: ..../....

t. cz. dziekan

ROK V. 19 ..../....

	Dzień	wynik	nazwisko profesora	Dzień	wynik w egzaminie powtórnym	nazwisko profesora
Pismo św. Nowego Test.	/			/		
Prawo kanoniczne	/			/		
Teologia pastoralna	/			/		
Historia dogmatów	/			/		
Socjologia	/			/		
	/			/		
	/			/		
	/					
	/					

Ukończenie V roku studiów potwierdza: ..../....

t. cz. dziekan

Po złożeniu przepisanych egzaminów i przedstawieniu z wynikiem ....., pracy magisterskiej na temat ..... uzyskał stopień Magistra teologii dnia ..... jako dowód ukończenia studiów uniwersyteckich.

t. cz. dziekan

UWAGA:

Nr. 25.

Imię i nazwisko: Michał Dyduch urodzony dnia 20.II. r. 1923 w Krakowie

Narodowość pol. obywatel państwa pol. przynależny do Polski

ZDAWANE

ROK I. 19 46/47

	Dzień	wynik	nazwisko profesora	Dzień	wynik w egzaminie powtórnym	nazwisko profesora
Filozofia chrześcijańska I.	18/11	bene	Ks. Prof. K. Michalski	/		
Filozofia chrześcijańska II.	23/11	valde bene eminenter	Ks. Dr Kłósak	/		
Teologia fundamentalna	/			/		
Historia Kościoła katol.	28/11	valde bene	Ks. Bp. Godlewski	/		
Pismo św. Starego Test.	/			/		
Archeologia Biblijna	/			/		
Języki wschodnie: ~~hebrajski~~ łacinski	9/11	bene	Ks. Dr Bober	/		
Języki wschodnie: ~~syryjski~~ ~~arabski~~ greckie	13/12	valde bene	Ks. Doc. Król	Ukończenie I roku studiów potwierdza: ... / ...		
Pismo św. Nowego Test.	/			*t. cz. dziekan*		

ROK II. 19 ... /

	Dzień	wynik	nazwisko profesora	Dzień	wynik w egzaminie powtórnym	nazwisko profesora
Filozofia chrześcijańska I.	/			/		
Filozofia chrześcijańska II.	/			/		
Teologia fundamentalna	/			/		
Historia Kościoła w Polsce	/			/		
Patrologia	/			/		
Pismo św. Starego Test.	/			/		
Pismo św. Nowego Test.	/			/		
Teologia moralna	/			Ukończenie II roku studiów potwierdza: ... / ...		
	/			*t. cz. dziekan*		

ROK III. 19 ... /

	Dzień	wynik	nazwisko profesora	Dzień	wynik w egzaminie powtórnym	nazwisko profesora
Pismo św. Starego Test.	/			/		
Pismo św. Nowego Test.	/			/		
Teologia dogmatyczna	/			/		
Teologia moralna	/			/		
Katechetyka	/			/		
Sztuka kościelna	/			/		
	/			/		
	/			Ukończenie III roku studiów potwierdza: ... / ...		
	/			*t. cz. dziekan*		

Druk. Uniw. Jagiell.

Rok imatrykulacji na U. J.: 19 46/47

Wpisał się na wydział teologiczny jako słuchacz zwyczajny dnia .....

„ „ „ „ „ „ „ wolny „ .....

EGZAMINA:

ROK IV. 19 ... /

	Dzień	wynik	nazwisko profesora	Dzień	wynik w egzaminie powtórnym	nazwisko profesora
Pismo św. Nowego Test.	/			/		
Teologia dogmatyczna	/			/		
Teologia moralna	/			/		
Prawo kanoniczne	/			/		
Teologia pastoralna	/			/		
Socjologia	/			/		
	/			/		
	/			Ukończenie IV roku studiów potwierdza: ... / ...		
	/			*t. cz. dziekan*		

ROK V. 19 ... /

	Dzień	wynik	nazwisko profesora	Dzień	wynik w egzaminie powtórnym	nazwisko profesora
Pismo św. Nowego Test.	/			/		
Prawo kanoniczne	/			/		
Teologia pastoralna	/			/		
Historia dogmatów	/			/		
Socjologia	/			/		
	/			/		
	/			/		
	/			Ukończenie V roku studiów potwierdza: ... / ...		
	/			*t. cz. dziekan*		

Po złożeniu przepisanych egzaminów i przedstawieniu z wynikiem ....., pracy magisterskiej na temat .....

uzyskał stopień Magistra teologii dnia .....

.....

jako dowód ukończenia studiów uniwersyteckich.

t. cz. dziekan

UWAGA:

Nr. 26

Imię i nazwisko: Władysław Drzewoński urodzony dnia 12. XII. r. 1921 w Świątnikach Górnych

Narodowość pol. obywatel państwa pol. przynależny do Polski

ZDAWANE

ROK I. 1946/47

	Dzień	wynik	nazwisko profesora	Dzień	wynik w egzaminie powtórnym	nazwisko profesora
Filozofia chrześcijańska I.	18/VI	sufficienter	Ks. Prof. K. Michalski	/		
Filozofia chrześcijańska II.	23/VI	bene	Ks. Dr Kłósak	/		
Teologia fundamentalna	/			/		
Historia Kościoła katol.	/			/		
Pismo św. Starego Test.	/			/		
Archeologia Biblijna	/			/		
Języki wschodnie: hebrajski, ~~łaciński~~	9/VI	valde bene	Ks. Dr Bober	/		
Języki wschodnie: ~~syryjski~~ ~~arabski~~ ~~grecki~~	~~13/VI~~			Ukończenie I roku studiów potwierdza: ... / ...		
Pismo św. Nowego Test.	/			t. cz. dziekan		

ROK II. 19 ... / ...

	Dzień	wynik	nazwisko profesora	Dzień	wynik w egzaminie powtórnym	nazwisko profesora
Filozofia chrześcijańska I.	/			/		
Filozofia chrześcijańska II.	/			/		
Teologia fundamentalna	/			/		
Historia Kościoła w Polsce	/			/		
Patrologia	/			/		
Pismo św. Starego Test.	/			/		
Pismo św. Nowego Test.	/			/		
Teologia moralna	/			Ukończenie II roku studiów potwierdza: ... / ...		
	/			t. cz. dziekan		

ROK III. 19 ... / ...

	Dzień	wynik	nazwisko profesora	Dzień	wynik w egzaminie powtórnym	nazwisko profesora
Pismo św. Starego Test.	/			/		
Pismo św. Nowego Test.	/			/		
Teologia dogmatyczna	/			/		
Teologia moralna	/			/		
Katechetyka	/			/		
Sztuka kościelna	/			/		
	/			/		
	/			Ukończenie III roku studiów potwierdza: ... / ...		
	/			t. cz. dziekan		

Druk. Uniw. Jagiell.

Rok imatrykulacji na U. J.: 1946/47

Wpisał się na wydział teologiczny jako słuchacz zwyczajny dnia .....

„ „ „ „ „ „ „ wolny „ .....

EGZAMINA:

ROK IV. 19 ... /

	Dzień	wynik	nazwisko profesora	Dzień	wynik w egzaminie powtórnym	nazwisko profesora
Pismo św. Nowego Test.	/			/		
Teologia dogmatyczna	/			/		
Teologia moralna	/			/		
Prawo kanoniczne	/			/		
Teologia pastoralna	/			/		
Socjologia	/			/		
	/			/		
	/			Ukończenie IV roku studiów potwierdza: ... / ...		
	/			t. cz. dziekan		

ROK V. 19 ... /

	Dzień	wynik	nazwisko profesora	Dzień	wynik w egzaminie powtórnym	nazwisko profesora
Pismo św. Nowego Test.	/			/		
Prawo kanoniczne	/			/		
Teologia pastoralna	/			/		
Historia dogmatów	/			/		
Socjologia	/			/		
	/			/		
	/			/		
	/			Ukończenie V roku studiów potwierdza: ... / ...		
	/			t. cz. dziekan		

Po złożeniu przepisanych egzaminów i przedstawieniu z wynikiem ....., pracy magisterskiej na temat .....
uzyskał stopień Magistra teologii dnia .....

jako dowód ukończenia studiów uniwersyteckich.

t. cz. dziekan

UWAGA:

Nr. 37.

Imię i nazwisko: Jan Dziuban urodzony dnia 22. IV. r. 1914 w Olpinach

Narodowość pol. obywatel państwa pol. przynależny do Polski

ZDAWANE

ROK I. 1946/47

	Dzień	wynik	nazwisko profesora	Dzień	wynik w egzaminie powtórnym	nazwisko profesora
Filozofia chrześcijańska I.	19/II	sufficienter	ks. Prof. K. Michalski	/		
Filozofia chrześcijańska II.	24/II	bene vatale bene	ks. Dr. Kłósak	/		
Teologia fundamentalna	/			/		
Historia Kościoła katol.	/			/		
Pismo św. Starego Test.	/			/		
Archeologia Biblijna	/			/		
Języki wschodnie: ~~hebrajski~~ łaciński	10/II	bene	ks. Dr. Bober	/		
Języki wschodnie: ~~syryjski~~ grecki arabski	13/II	bene	ks. Doc. Król	Ukończenie I roku studiów potwierdza: ... / ... t. cz. dziekan		
Pismo św. Nowego Test.	/					

ROK II. 19 / ...

	Dzień	wynik	nazwisko profesora	Dzień	wynik w egzaminie powtórnym	nazwisko profesora
Filozofia chrześcijańska I.	/			/		
Filozofia chrześcijańska II.	/			/		
Teologia fundamentalna	/			/		
Historia Kościoła w Polsce	/			/		
Patrologia	/			/		
Pismo św. Starego Test.	/			/		
Pismo św. Nowego Test.	/			/		
Teologia moralna	/			Ukończenie II roku studiów potwierdza: ... / ... t. cz. dziekan		
	/					

ROK III. 19 / ...

	Dzień	wynik	nazwisko profesora	Dzień	wynik w egzaminie powtórnym	nazwisko profesora
Pismo św. Starego Test.	/			/		
Pismo św. Nowego Test.	/			/		
Teologia dogmatyczna	/			/		
Teologia moralna	/			/		
Katechetyka	/			/		
Sztuka kościelna	/			/		
	/			/		
	/			Ukończenie III roku studiów potwierdza: ... / ... t. cz. dziekan		
	/					

Druk. Uniw. Jagiell.

Rok imatrykulacji na U. J.: 19 46/47

Wpisał się na wydział teologiczny jako słuchacz zwyczajny dnia .....

„ „ „ „ „ „ „ wolny „ .....

EGZAMINA:

ROK IV. 19 / ...

	Dzień	wynik	nazwisko profesora	Dzień	wynik w egzaminie powtórnym	nazwisko profesora
Pismo św. Nowego Test.	/			/		
Teologia dogmatyczna	/			/		
Teologia moralna	/			/		
Prawo kanoniczne	/			/		
Teologia pastoralna	/			/		
Socjologia	/			/		
	/			/		
	/			Ukończenie IV roku studiów potwierdza: ... / ... t. cz. dziekan		
	/					

ROK V. 19 / ...

	Dzień	wynik	nazwisko profesora	Dzień	wynik w egzaminie powtórnym	nazwisko profesora
Pismo św. Nowego Test.	/			/		
Prawo kanoniczne	/			/		
Teologia pastoralna	/			/		
Historia dogmatów	/			/		
Socjologia	/			/		
	/			/		
	/			/		
	/			Ukończenie V roku studiów potwierdza: ... / ... t. cz. dziekan		
	/					

Po złożeniu przepisanych egzaminów i przedstawieniu z wynikiem ....., pracy magisterskiej na temat .....
uzyskał stopień Magistra teologii dnia .....

jako dowód ukończenia studiów uniwersyteckich.

t. cz. dziekan

UWAGA:

Nr. 28.

Imię i nazwisko: Marian Karol Hilpalit Eberhardt urodzony dnia 4.5. r. 1911 w Krakowie

Narodowość pol. obywatel państwa pol. przynależny do Polski

ZDAWANE

ROK I. 19 /

	Dzień	wynik	nazwisko profesora	Dzień	wynik w egzaminie powtórnym	nazwisko profesora
Filozofia chrześcijańska I.	/			/		
Filozofia chrześcijańska II.	/			/		
Teologia fundamentalna	/			/		
Historia Kościoła katol.	/			/		
Pismo św. Starego Test.	/			/		
Archeologia Biblijna	/			/		
Języki wschodnie: hebrajski	/			/		
Języki wschodnie: syryjski arabski	/			Ukończenie I roku studiów potwierdza: ... / ...		
Pismo św. Nowego Test.	/			t. cz. dziekan		

ROK II. 19 /

	Dzień	wynik	nazwisko profesora	Dzień	wynik w egzaminie powtórnym	nazwisko profesora
Filozofia chrześcijańska I.	/			/		
Filozofia chrześcijańska II.	/			/		
Teologia fundamentalna	/			/		
Historia Kościoła w Polsce	/			/		
Patrologia	/			/		
Pismo św. Starego Test.	/			/		
Pismo św. Nowego Test.	/			/		
Teologia moralna	/			Ukończenie II roku studiów potwierdza: ... / ...		
	/			t. cz. dziekan		

ROK III. 19 /

	Dzień	wynik	nazwisko profesora	Dzień	wynik w egzaminie powtórnym	nazwisko profesora
Pismo św. Starego Test.	/			/		
Pismo św. Nowego Test.	/			/		
Teologia dogmatyczna	/			/		
Teologia moralna	/			/		
Katechetyka	/			/		
Sztuka kościelna	/			/		
	/			/		
	/			Ukończenie III roku studiów potwierdza: ... / ...		
	/			t. cz. dziekan		

Druk. Uniw. Jagiell.

Rok imatrykulacji na U. J.: 1946/47

Wpisał się na wydział teologiczny jako słuchacz zwyczajny dnia ...

„ „ „ „ „ „ „ wolny „ ...

EGZAMINA:

ROK IV. 19 /

	Dzień	wynik	nazwisko profesora	Dzień	wynik w egzaminie powtórnym	nazwisko profesora
Pismo św. Nowego Test.	/			/		
Teologia dogmatyczna	/			/		
Teologia moralna	/			/		
Prawo kanoniczne	/			/		
Teologia pastoralna	/			/		
Socjologia	/			/		
	/			/		
	/			Ukończenie IV roku studiów potwierdza: ... / ...		
	/			t. cz. dziekan		

ROK V. 19 46/47

	Dzień	wynik	nazwisko profesora	Dzień	wynik w egzaminie powtórnym	nazwisko profesora
Pismo św. Nowego Test.	/			/		
Prawo kanoniczne	/			/		
Teologia pastoralna	/			/		
Historia dogmatów	/			/		
Socjologia	/			/		
	/			/		
	/			/		
	/			Ukończenie V roku studiów potwierdza: ... / ...		
	/			t. cz. dziekan		

Po złożeniu przepisanych egzaminów i przedstawieniu z wynikiem ..., pracy magisterskiej na temat ... uzyskał stopień Magistra teologii dnia ...

jako dowód ukończenia studiów uniwersyteckich.

t. cz. dziekan

UWAGA:

Nr. 29.

Imię i nazwisko: Józef Foltynowicz urodzony dnia 12. III. r. 1924 w Środzie

Narodowość pol. obywatel państwa pol. przynależny do Polski

ZDAWANE

ROK I. 1946/47

	Dzień	wynik	nazwisko profesora	Dzień	wynik w egzaminie powtórnym	nazwisko profesora
Filozofia chrześcijańska I.	19/VI	valde bene	Ks. Prof. K. Michalski	/		
Filozofia chrześcijańska II.	24/VI	eminenter	Ks. Dr Kłósak	/		
Teologia fundamentalna	/			/		
Historia Kościoła katol.	26/VI	valde bene	Ks. Bp. Godlewski	/		
Pismo św. Starego Test.	/			/		
Archeologia Biblijna	/			/		
Języki wschodnie: ~~hebrajski~~ łaciński	10/VI	eminenter	Ks. Dr Bober	/		
Języki wschodnie: ~~syryjski~~ grecki ~~rabski~~	14/VI	eminenter	Ks. Doc. Król			
Pismo św. Nowego Test.	/					

Ukończenie I roku studiów potwierdza: ...../.....

t. cz. dziekan

ROK II. 19...../.....

	Dzień	wynik	nazwisko profesora	Dzień	wynik w egzaminie powtórnym	nazwisko profesora
Filozofia chrześcijańska I.	/			/		
Filozofia chrześcijańska II.	/			/		
Teologia fundamentalna	/			/		
Historia Kościoła w Polsce	/			/		
Patrologia	/			/		
Pismo św. Starego Test.	/			/		
Pismo św. Nowego Test.	/			/		
Teologia moralna	/					
	/					

Ukończenie II roku studiów potwierdza: ...../.....

t. cz. dziekan

ROK III. 19...../.....

	Dzień	wynik	nazwisko profesora	Dzień	wynik w egzaminie powtórnym	nazwisko profesora
Pismo św. Starego Test.	/			/		
Pismo św. Nowego Test.	/			/		
Teologia dogmatyczna	/			/		
Teologia moralna	/			/		
Katechetyka	/			/		
Sztuka kościelna	/			/		
	/			/		
	/					
	/					

Ukończenie III roku studiów potwierdza: ...../.....

t. cz. dziekan

Druk. Uniw. Jagiell.

Rok imatrykulacji na U. J.: 1946/47

Wpisał się na wydział teologiczny jako słuchacz zwyczajny dnia .....

„ „ „ „ „ „ „ wolny „ .....

EGZAMINA:

ROK IV. 19...../.....

	Dzień	wynik	nazwisko profesora	Dzień	wynik w egzaminie powtórnym	nazwisko profesora
Pismo św. Nowego Test.	/			/		
Teologia dogmatyczna	/			/		
Teologia moralna	/			/		
Prawo kanoniczne	/			/		
Teologia pastoralna	/			/		
Socjologia	/			/		
	/			/		
	/					
	/					

Ukończenie IV roku studiów potwierdza: ...../.....

t. cz. dziekan

ROK V. 19...../.....

	Dzień	wynik	nazwisko profesora	Dzień	wynik w egzaminie powtórnym	nazwisko profesora
Pismo św. Nowego Test.	/			/		
Prawo kanoniczne	/			/		
Teologia pastoralna	/			/		
Historia dogmatów	/			/		
Socjologia	/			/		
	/			/		
	/			/		
	/					
	/					

Ukończenie V roku studiów potwierdza: ...../.....

t. cz. dziekan

Po złożeniu przepisanych egzaminów i przedstawieniu z wynikiem ....., pracy magisterskiej na temat ..... uzyskał stopień Magistra teologii dnia ..... jako dowód ukończenia studiów uniwersyteckich.

t. cz. dziekan

UWAGA:

Nr. 30.

Imię i nazwisko: Józef Gabryor urodzony dnia 6. II. r. 1917 w Załężu

Narodowość pol. obywatel państwa pol. przynależny do Polski

ZDAWANE

ROK I. 1946/47

	Dzień	wynik	nazwisko profesora	Dzień	wynik w egzaminie powtórnym	nazwisko profesora
Filozofia chrześcijańska I.	20/VI	sufficienter	Ks. Prof. K. Michalski	/		
Filozofia chrześcijańska II.	/			/		
Teologia fundamentalna	/			/		
Historia Kościoła katol.	1/VII	sufficienter	Ks. Bp. Godlewski	/		
Pismo św. Starego Test.	/			/		
Archeologia Biblijna	/			/		
Języki wschodnie: ~~hebrajski~~ łaciński	11/VI	bene	Ks. Dr. Bober	/		
Języki wschodnie: ~~syryjski~~ ~~arabski~~ grecki	16/VI	sufficienter	Ks. Doc. Król	Ukończenie I roku studiów potwierdza: ..../....		
Pismo św. Nowego Test.	/			t. cz. dziekan		

ROK II. 19..../....

	Dzień	wynik	nazwisko profesora	Dzień	wynik w egzaminie powtórnym	nazwisko profesora
Filozofia chrześcijańska I.	/			/		
Filozofia chrześcijańska II.	/			/		
Teologia fundamentalna	/			/		
Historia Kościoła w Polsce	/			/		
Patrologia	/			/		
Pismo św. Starego Test.	/			/		
Pismo św. Nowego Test.	/			/		
Teologia moralna	/			Ukończenie II roku studiów potwierdza: ..../....		
	/			t. cz. dziekan		

ROK III. 19..../....

	Dzień	wynik	nazwisko profesora	Dzień	wynik w egzaminie powtórnym	nazwisko profesora
Pismo św. Starego Test.	/			/		
Pismo św. Nowego Test.	/			/		
Teologia dogmatyczna	/			/		
Teologia moralna	/			/		
Katechetyka	/			/		
Sztuka kościelna	/			/		
	/			/		
	/			Ukończenie III roku studiów potwierdza: ..../....		
	/			t. cz. dziekan		

Druk. Uniw. Jagiell.

Rok imatrykulacji na U. J.: 1946/47

Wpisał się na wydział teologiczny jako słuchacz zwyczajny dnia .....

„ „ „ „ „ „ „ wolny „ .....

EGZAMINA:

ROK IV. 19..../....

	Dzień	wynik	nazwisko profesora	Dzień	wynik w egzaminie powtórnym	nazwisko profesora
Pismo św. Nowego Test.	/			/		
Teologia dogmatyczna	/			/		
Teologia moralna	/			/		
Prawo kanoniczne	/			/		
Teologia pastoralna	/			/		
Socjologia	/			/		
	/			/		
	/			Ukończenie IV roku studiów potwierdza: ..../....		
	/			t. cz. dziekan		

ROK V. 19..../....

	Dzień	wynik	nazwisko profesora	Dzień	wynik w egzaminie powtórnym	nazwisko profesora
Pismo św. Nowego Test.	/			/		
Prawo kanoniczne	/			/		
Teologia pastoralna	/			/		
Historia dogmatów	/			/		
Socjologia	/			/		
	/			/		
	/			/		
	/			Ukończenie V roku studiów potwierdza: ..../....		
	/			t. cz. dziekan		

Po złożeniu przepisanych egzaminów i przedstawieniu z wynikiem ....., pracy magisterskiej na temat ..... uzyskał stopień Magistra teologii dnia ..... jako dowód ukończenia studiów uniwersyteckich.

t. cz. dziekan

UWAGA:

Nr. 31.

Imię i nazwisko: Ks. Edmund Gagajek urodzony dnia 5. IV. r. 1915 w Berlinie

Narodowość pol. obywatel państwa pol. przynależny do Polski

ZDAWANE

ROK I. 19 /

	Dzień	wynik	nazwisko profesora	Dzień	wynik w egzaminie powtórnym	nazwisko profesora
Filozofia chrześcijańska I.	/			/		
Filozofia chrześcijańska II.	/			/		
Teologia fundamentalna	/			/		
Historia Kościoła katol.	/			/		
Pismo św. Starego Test.	/			/		
Archeologia Biblijna	/			/		
Języki wschodnie: hebrajski	/			/		
Języki wschodnie: syryjski / arabski	/			Ukończenie I roku studiów potwierdza: /		
Pismo św. Nowego Test.	/			t. cz. dziekan		

ROK II. 19 /

	Dzień	wynik	nazwisko profesora	Dzień	wynik w egzaminie powtórnym	nazwisko profesora
Filozofia chrześcijańska I.	/			/		
Filozofia chrześcijańska II.	/			/		
Teologia fundamentalna	/			/		
Historia Kościoła w Polsce	/			/		
Patrologia	/			/		
Pismo św. Starego Test.	/			/		
Pismo św. Nowego Test.	/			/		
Teologia moralna	/			Ukończenie II roku studiów potwierdza: /		
	/			t. cz. dziekan		

ROK III. 19 /

	Dzień	wynik	nazwisko profesora	Dzień	wynik w egzaminie powtórnym	nazwisko profesora
Pismo św. Starego Test.	/			/		
Pismo św. Nowego Test.	/			/		
Teologia dogmatyczna	/			/		
Teologia moralna	/			/		
Katechetyka	/			/		
Sztuka kościelna	/			/		
	/			/		
	/			Ukończenie III roku studiów potwierdza: /		
	/			t. cz. dziekan		

Druk. Uniw. Jagiell.

Rok imatrykulacji na U. J.: 1946/47

Wpisał się na wydział teologiczny jako słuchacz zwyczajny dnia

„ „ „ „ „ „ „ wolny „

EGZAMINA:

ROK IV. 19 /

	Dzień	wynik	nazwisko profesora	Dzień	wynik w egzaminie powtórnym	nazwisko profesora
Pismo św. Nowego Test.	/			/		
Teologia dogmatyczna	/			/		
Teologia moralna	/			/		
Prawo kanoniczne	/			/		
Teologia pastoralna	/			/		
Socjologia	/			/		
	/			/		
	/			Ukończenie IV roku studiów potwierdza: /		
	/			t. cz. dziekan		

ROK V. 19 46/47

	Dzień	wynik	nazwisko profesora	Dzień	wynik w egzaminie powtórnym	nazwisko profesora
Pismo św. Nowego Test.	/			/		
Prawo kanoniczne	/			/		
Teologia pastoralna	/			/		
Historia dogmatów	/			/		
Socjologia	/			/		
	/			/		
	/			/		
	/			Ukończenie V roku studiów potwierdza: /		
	/			t. cz. dziekan		

L. 144/47

Po złożeniu przepisanych egzaminów i przedstawieniu z wynikiem dobrym, pracy magisterskiej na temat „Dzieje kościelne Starogardu w okresie średniowiecza“ uzyskał stopień Magistra teologii dnia

6 czerwca 1947.

jako dowód ukończenia studiów uniwersyteckich.

Ks. Jan Krzemieniecki
t. cz. dziekan

UWAGA:

Uchwałą Rady Wydziału Teologicznego z dnia 16.6.45 L. 12/45 zaliczono odbyte studia w Semin. Duchownym w Gnieźnie w r. 1937/38 - 1938/39, w Stud. Ks. Ks. Pallotynów w Ołtarzewie w r. 1940/41 i w Instytucie Teol. Ks. Ks. Salezjanów w Stralowie w l. 1941/42 - 1943/44 do studiów uniwersyteckich

Nr. 32.

Imię i nazwisko: Bolesław Góral urodzony dnia 12.VI. r. 1920 w Winnikach

Narodowość pol. obywatel państwa pol. przynależny do Polski

ZDAWANE

ROK I. 1946/47

	Dzień	wynik	nazwisko profesora	Dzień	wynik w egzaminie powtórnym	nazwisko profesora
Filozofia chrześcijańska I.	18/VI	bene	Ks. Prof. K. Michalski	/		
Filozofia chrześcijańska II.	23/VI	bene vale bene	Ks. Dr Kłósak	/		
Teologia fundamentalna	/			/		
Historia Kościoła katol.	28/VI	vale bene	Ks. Bp. Godlewski	/		
Pismo św. Starego Test.	/			/		
Archeologia Biblijna	/			/		
Języki wschodnie: hebrajski łaciński	9/VI	bene	Ks. Dr Bober	/		
Języki wschodnie: syryjski arabski greckі	13/VI	bene	Ks. Doc. Król	Ukończenie I roku studiów potwierdza: ... / ...		
Pismo św. Nowego Test.	/			t. cz. dziekan		

ROK II. 19 ... / ...

	Dzień	wynik	nazwisko profesora	Dzień	wynik w egzaminie powtórnym	nazwisko profesora
Filozofia chrześcijańska I.	/			/		
Filozofia chrześcijańska II.	/			/		
Teologia fundamentalna	/			/		
Historia Kościoła w Polsce	/			/		
Patrologia	/			/		
Pismo św. Starego Test.	/			/		
Pismo św. Nowego Test.	/			/		
Teologia moralna	/			Ukończenie II roku studiów potwierdza: ... / ...		
	/			t. cz. dziekan		

ROK III. 19 ... / ...

	Dzień	wynik	nazwisko profesora	Dzień	wynik w egzaminie powtórnym	nazwisko profesora
Pismo św. Starego Test.	/			/		
Pismo św. Nowego Test.	/			/		
Teologia dogmatyczna	/			/		
Teologia moralna	/			/		
Katechetyka	/			/		
Sztuka kościelna	/			/		
	/			/		
	/			Ukończenie III roku studiów potwierdza: ... / ...		
	/			t. cz. dziekan		

Druk. Uniw. Jagiell.

Rok imatrykulacji na U. J.: 1946/47

Wpisał się na wydział teologiczny jako słuchacz zwyczajny dnia ...

„ „ „ „ „ „ „ wolny „ ...

EGZAMINA:

ROK IV. 19 ... / ...

	Dzień	wynik	nazwisko profesora	Dzień	wynik w egzaminie powtórnym	nazwisko profesora
Pismo św. Nowego Test.	/			/		
Teologia dogmatyczna	/			/		
Teologia moralna	/			/		
Prawo kanoniczne	/			/		
Teologia pastoralna	/			/		
Socjologia	/			/		
	/			/		
	/			Ukończenie IV roku studiów potwierdza: ... / ...		
	/			t. cz. dziekan		

ROK V. 19 ... / ...

	Dzień	wynik	nazwisko profesora	Dzień	wynik w egzaminie powtórnym	nazwisko profesora
Pismo św. Nowego Test.	/			/		
Prawo kanoniczne	/			/		
Teologia pastoralna	/			/		
Historia dogmatów	/			/		
Socjologia	/			/		
	/			/		
	/			/		
	/			Ukończenie V roku studiów potwierdza: ... / ...		
	/			t. cz. dziekan		

Po złożeniu przepisanych egzaminów i przedstawieniu z wynikiem ..., pracy magisterskiej na temat ... uzyskał stopień Magistra teologii dnia ...

jako dowód ukończenia studiów uniwersyteckich.

t. cz. dziekan

UWAGA:

Nr. 33.

Imię i nazwisko: Jan Grudziński urodzony dnia 28. XII. r. 1916 w Soli pow. Biłgoraj; woj. lubelskie

Narodowość pol. obywatel państwa pol. przynależny do Polski

ZDAWANE

ROK I. 19 /

	Dzień	wynik	nazwisko profesora	Dzień	wynik w egzaminie powtórnym	nazwisko profesora
Filozofia chrześcijańska I.	/			/		
Filozofia chrześcijańska II.	/			/		
Teologia fundamentalna	/			/		
Historia Kościoła katol.	/			/		
Pismo św. Starego Test.	/			/		
Archeologia Biblijna	/			/		
Języki wschodnie: hebrajski	/			/		
Języki wschodnie: syryjski / rabski	/			Ukończenie I roku studiów potwierdza: ... /		
Pismo św. Nowego Test.	/			*t. cz. dziekan*		

ROK II. 19 /

	Dzień	wynik	nazwisko profesora	Dzień	wynik w egzaminie powtórnym	nazwisko profesora
Filozofia chrześcijańska I.	/			/		
Filozofia chrześcijańska II.	/			/		
Teologia fundamentalna	/			/		
Historia Kościoła w Polsce	/			/		
Patrologia	/			/		
Pismo św. Starego Test.	/			/		
Pismo św. Nowego Test.	/			/		
Teologia moralna	/			Ukończenie II roku studiów potwierdza: ... /		
	/			*t. cz. dziekan*		

ROK III. 19 /

	Dzień	wynik	nazwisko profesora	Dzień	wynik w egzaminie powtórnym	nazwisko profesora
Pismo św. Starego Test.	/			/		
Pismo św. Nowego Test.	/			/		
Teologia dogmatyczna	/			/		
Teologia moralna	/			/		
Katechetyka	/			/		
Sztuka kościelna	/			/		
	/			/		
	/			Ukończenie III roku studiów potwierdza: ... /		
	/			*t. cz. dziekan*		

Druk. Uniw. Jagiell.

Rok imatrykulacji na U. J.: 1946/47

Wpisał się na wydział teologiczny jako słuchacz zwyczajny dnia .....

„ „ „ „ „ „ „ wolny „ .....

EGZAMINA:

ROK IV. 19 /

	Dzień	wynik	nazwisko profesora	Dzień	wynik w egzaminie powtórnym	nazwisko profesora
Pismo św. Nowego Test.	/			/		
Teologia dogmatyczna	/			/		
Teologia moralna	/			/		
Prawo kanoniczne	/			/		
Teologia pastoralna	/			/		
Socjologia	/			/		
	/			/		
	/			Ukończenie IV roku studiów potwierdza: ... /		
	/			*t. cz. dziekan*		

ROK V. 1946/47

	Dzień	wynik	nazwisko profesora	Dzień	wynik w egzaminie powtórnym	nazwisko profesora
Pismo św. Nowego Test.	/			/		
Prawo kanoniczne	/			/		
Teologia pastoralna	/			/		
Historia dogmatów	/			/		
Socjologia	/			/		
	/			/		
	/			/		
	/			Ukończenie V roku studiów potwierdza: ... /		
	/			*t. cz. dziekan*		

Po złożeniu przepisanych egzaminów i przedstawieniu z wynikiem ....., pracy magisterskiej na temat .....

uzyskał stopień Magistra teologii dnia .....

.....

jako dowód ukończenia studiów uniwersyteckich.

t. cz. dziekan

UWAGA:

Nr. 34

Imię i nazwisko: Stefan Gucik urodzony dnia 13.IX r. 1923 w Żarkach

Narodowość pol. obywatel państwa pol. przynależny do Polski

ZDAWANE

ROK I. 1946/47

	Dzień	wynik	nazwisko profesora	Dzień	wynik w egzaminie powtórnym	nazwisko profesora
Filozofia chrześcijańska I.	18/IV	sufficienter	Ks. Prof. Kl. Michalski	/		
Filozofia chrześcijańska II.	23/IV	bene	Ks. Dr Kłósak	/		
Teologia fundamentalna	/			/		
Historia Kościoła katol.	28/IV	sufficienter	Ks. Bp. Godlewski	/		
Pismo św. Starego Test.	/			/		
Archeologia Biblijna	/			/		
Języki wschodnie: hebrajski ~~łaciński~~	9/IV	bene	Ks. Dr Bober	/		
Języki wschodnie: ~~syryjski~~ ~~arabski~~ greckі	13/IV	sufficienter	Ks. Doc. Król	Ukończenie I roku studiów potwierdza: ... / ...		
Pismo św. Nowego Test.	/			t. cz. dziekan		

ROK II. 19 ... / ...

	Dzień	wynik	nazwisko profesora	Dzień	wynik w egzaminie powtórnym	nazwisko profesora
Filozofia chrześcijańska I.	/			/		
Filozofia chrześcijańska II.	/			/		
Teologia fundamentalna	/			/		
Historia Kościoła w Polsce	/			/		
Patrologia	/			/		
Pismo św. Starego Test.	/			/		
Pismo św. Nowego Test.	/			/		
Teologia moralna	/			Ukończenie II roku studiów potwierdza: ... / ...		
	/			t. cz. dziekan		

ROK III. 19 ... / ...

	Dzień	wynik	nazwisko profesora	Dzień	wynik w egzaminie powtórnym	nazwisko profesora
Pismo św. Starego Test.	/			/		
Pismo św. Nowego Test.	/			/		
Teologia dogmatyczna	/			/		
Teologia moralna	/			/		
Katechetyka	/			/		
Sztuka kościelna	/			/		
	/			/		
	/			Ukończenie III roku studiów potwierdza: ... / ...		
	/			t. cz. dziekan		

Druk. Uniw. Jagiell.

Rok imatrykulacji na U. J.: 1946/47

Wpisał się na wydział teologiczny jako słuchacz zwyczajny dnia ...

„ „ „ „ „ „ „ wolny „ ...

EGZAMINA:

ROK IV. 19 ... / ...

	Dzień	wynik	nazwisko profesora	Dzień	wynik w egzaminie powtórnym	nazwisko profesora
Pismo św. Nowego Test.	/			/		
Teologia dogmatyczna	/			/		
Teologia moralna	/			/		
Prawo kanoniczne	/			/		
Teologia pastoralna	/			/		
Socjologia	/			/		
	/			/		
	/			Ukończenie IV roku studiów potwierdza: ... / ...		
	/			t. cz. dziekan		

ROK V. 19 ... / ...

	Dzień	wynik	nazwisko profesora	Dzień	wynik w egzaminie powtórnym	nazwisko profesora
Pismo św. Nowego Test.	/			/		
Prawo kanoniczne	/			/		
Teologia pastoralna	/			/		
Historia dogmatów	/			/		
Socjologia	/			/		
	/			/		
	/			/		
	/			Ukończenie V roku studiów potwierdza: ... / ...		
	/			t. cz. dziekan		

Po złożeniu przepisanych egzaminów i przedstawieniu z wynikiem ..., pracy magisterskiej na temat ... uzyskał stopień Magistra teologii dnia ...

jako dowód ukończenia studiów uniwersyteckich.

t. cz. dziekan

UWAGA:

Nr. 35.

Imię i nazwisko: Mieczysław Hermann urodzony dnia 15.IX. r. 1922 w Jaworznie

Narodowość pol. obywatel państwa pol. przynależny do Polski

ZDAWANE

ROK I. 1946/47.

	Dzień	wynik	nazwisko profesora	Dzień	wynik w egzaminie powtórnym	nazwisko profesora
Filozofia chrześcijańska I.	18/VI	sufficienter	Ks. Prof. F. Kwiatkowski	/		
Filozofia chrześcijańska II.	23/VI	bene	Ks. Dr. Kłósak	/		
Teologia fundamentalna	/			/		
Historia Kościoła katol.	28/VI	insufficienter	Ks. Prof. Podlewski	/		
Pismo św. Starego Test.	/			/		
Archeologia Biblijna	/			/		
Języki wschodnie: hebrajski / ~~łacińskie~~	9/VI	valde bene	Ks. Dr. Bober	/		
Języki wschodnie: syryjski / arabski / ~~greckie~~	13/VI	sufficienter	Ks. Doc. Kwoka			
Pismo św. Nowego Test.	/					

Ukończenie I roku studiów potwierdza: ... /...

t. cz. dziekan

ROK II. 19... /...

	Dzień	wynik	nazwisko profesora	Dzień	wynik w egzaminie powtórnym	nazwisko profesora
Filozofia chrześcijańska I.	/			/		
Filozofia chrześcijańska II.	/			/		
Teologia fundamentalna	/			/		
Historia Kościoła w Polsce	/			/		
Patrologia	/			/		
Pismo św. Starego Test.	/			/		
Pismo św. Nowego Test.	/			/		
Teologia moralna	/					
	/					

Ukończenie II roku studiów potwierdza: ... /...

t. cz. dziekan

ROK III. 19... /...

	Dzień	wynik	nazwisko profesora	Dzień	wynik w egzaminie powtórnym	nazwisko profesora
Pismo św. Starego Test.	/			/		
Pismo św. Nowego Test.	/			/		
Teologia dogmatyczna	/			/		
Teologia moralna	/			/		
Katechetyka	/			/		
Sztuka kościelna	/			/		
	/			/		
	/					
	/					

Ukończenie III roku studiów potwierdza: ... /...

t. cz. dziekan

Druk. Univ. Jagiell.

Rok imatrykulacji na U. J.: 1946/47

Wpisał się na wydział teologiczny jako słuchacz zwyczajny dnia .....

„ „ „ „ „ „ „ wolny „ .....

EGZAMINA:

ROK IV. 19... /...

	Dzień	wynik	nazwisko profesora	Dzień	wynik w egzaminie powtórnym	nazwisko profesora
Pismo św. Nowego Test.	/			/		
Teologia dogmatyczna	/			/		
Teologia moralna	/			/		
Prawo kanoniczne	/			/		
Teologia pastoralna	/			/		
Socjologia	/			/		
	/			/		
	/					
	/					

Ukończenie IV roku studiów potwierdza: ... /...

t. cz. dziekan

ROK V. 19... /...

	Dzień	wynik	nazwisko profesora	Dzień	wynik w egzaminie powtórnym	nazwisko profesora
Pismo św. Nowego Test.	/			/		
Prawo kanoniczne	/			/		
Teologia pastoralna	/			/		
Historia dogmatów	/			/		
Socjologia	/			/		
	/			/		
	/			/		
	/					
	/					

Ukończenie V roku studiów potwierdza: ... /...

t. cz. dziekan

Po złożeniu przepisanych egzaminów i przedstawieniu z wynikiem ....., pracy magisterskiej na temat .....

uzyskał stopień Magistra teologii dnia .....

jako dowód ukończenia studiów uniwersyteckich.

t. cz. dziekan

UWAGA:

Nr. 36.

Imię i nazwisko: Józef Horecki urodzony dnia 6.VI. r. 1921 w Staroniu

Narodowość pol. obywatel państwa pol. przynależny do Polski

ZDAWANE

ROK I. 1946/47

	Dzień	wynik	nazwisko profesora	Dzień	wynik w egzaminie powtórnym	nazwisko profesora
Filozofia chrześcijańska I.	18/VI	valde bene	Ks. Prof. Kl. Michalski	/		
Filozofia chrześcijańska II.	23/VI	valde bene	Ks. Dr. Kłósak	/		
Teologia fundamentalna	/			/		
Historia Kościoła katol.	28/VI	valde bene	Ks. Bp. Godlewski	/		
Pismo św. Starego Test.	/			/		
Archeologia Biblijna	/			/		
Języki wschodnie: hebrajski tarnowski	9/VI	eminenter	Ks. Dr. Bober	/		
Języki wschodnie: syryjski grecki arabski	13/VI	eminenter	Ks. Doc. Król		Ukończenie I roku studiów potwierdza: ... / ...	
Pismo św. Nowego Test.	/				t. cz. dziekan	

ROK II. 19 /

	Dzień	wynik	nazwisko profesora	Dzień	wynik w egzaminie powtórnym	nazwisko profesora
Filozofia chrześcijańska I.	/			/		
Filozofia chrześcijańska II.	/			/		
Teologia fundamentalna	/			/		
Historia Kościoła w Polsce	/			/		
Patrologia	/			/		
Pismo św. Starego Test.	/			/		
Pismo św. Nowego Test.	/			/		
Teologia moralna	/			/	Ukończenie II roku studiów potwierdza: ... / ...	
	/				t. cz. dziekan	

ROK III. 19 /

	Dzień	wynik	nazwisko profesora	Dzień	wynik w egzaminie powtórnym	nazwisko profesora
Pismo św. Starego Test.	/			/		
Pismo św. Nowego Test.	/			/		
Teologia dogmatyczna	/			/		
Teologia moralna	/			/		
Katechetyka	/			/		
Sztuka kościelna	/			/		
	/			/		
	/				Ukończenie III roku studiów potwierdza: ... / ...	
	/				t. cz. dziekan	

Druk. Uniw. Jagiell.

Rok imatrykulacji na U. J.: 1946/47

Wpisał się na wydział teologiczny jako słuchacz zwyczajny dnia .....

„ „ „ „ „ „ „ wolny „ .....

EGZAMINA:

ROK IV. 19 /

	Dzień	wynik	nazwisko profesora	Dzień	wynik w egzaminie powtórnym	nazwisko profesora
Pismo św. Nowego Test.	/			/		
Teologia dogmatyczna	/			/		
Teologia moralna	/			/		
Prawo kanoniczne	/			/		
Teologia pastoralna	/			/		
Socjologia	/			/		
	/			/		
	/				Ukończenie IV roku studiów potwierdza: ... / ...	
	/				t. cz. dziekan	

ROK V. 19 /

	Dzień	wynik	nazwisko profesora	Dzień	wynik w egzaminie powtórnym	nazwisko profesora
Pismo św. Nowego Test.	/			/		
Prawo kanoniczne	/			/		
Teologia pastoralna	/			/		
Historia dogmatów	/			/		
Socjologia	/			/		
	/			/		
	/			/		
	/				Ukończenie V roku studiów potwierdza: ... / ...	
	/				t. cz. dziekan	

Po złożeniu przepisanych egzaminów i przedstawieniu z wynikiem ....., pracy magisterskiej na temat .....

uzyskał stopień Magistra teologii dnia .....

jako dowód ukończenia studiów uniwersyteckich.

t. cz. dziekan

UWAGA:

Nr. 37.

Imię i nazwisko: Tadeusz Horzelski urodzony dnia 20. VIII r. 1925 w Czeladzi

Narodowość pol. obywatel państwa pol. przynależny do Polski

ZDAWANE

ROK I. 1946/47

	Dzień	wynik	nazwisko profesora	Dzień	wynik w egzaminie powtórnym	nazwisko profesora
Filozofia chrześcijańska I.	20/VI	sufficienter	Ks. Prof. K. Michalski	/		
Filozofia chrześcijańska II.	25/VI	sufficienter	Ks. Dr Klósak	/		
Teologia fundamentalna	/			/		
Historia Kościoła katol.	1/VII	sufficienter	Ks. Bp. Godlewski	/		
Pismo św. Starego Test.	/			/		
Archeologia Biblijna	/			/		
~~Języki wschodnie: hebrajski~~ łaciński	11/VI	bene	Ks. Dr Bober	/		
Języki wschodnie: ~~syryjski~~ grecki ~~rabski~~	16/VI	bene	Ks. Doc. Król			
Pismo św. Nowego Test.	/					

Ukończenie I roku studiów potwierdza: ...../.....

t. cz. dziekan

ROK II. 19...../.....

	Dzień	wynik	nazwisko profesora	Dzień	wynik w egzaminie powtórnym	nazwisko profesora
Filozofia chrześcijańska I.	/			/		
Filozofia chrześcijańska II.	/			/		
Teologia fundamentalna	/			/		
Historia Kościoła w Polsce	/			/		
Patrologia	/			/		
Pismo św. Starego Test.	/			/		
Pismo św. Nowego Test.	/			/		
Teologia moralna	/					
	/					

Ukończenie II roku studiów potwierdza: ...../.....

t. cz. dziekan

ROK III. 19...../.....

	Dzień	wynik	nazwisko profesora	Dzień	wynik w egzaminie powtórnym	nazwisko profesora
Pismo św. Starego Test.	/			/		
Pismo św. Nowego Test.	/			/		
Teologia dogmatyczna	/			/		
Teologia moralna	/			/		
Katechetyka	/			/		
Sztuka kościelna	/			/		
	/			/		
	/					
	/					

Ukończenie III roku studiów potwierdza: ...../.....

t. cz. dziekan

Druk. Uniw. Jagiell.

Rok imatrykulacji na U. J.: 1946/47

Wpisał się na wydział teologiczny jako słuchacz zwyczajny dnia .....

„ „ „ „ „ „ „ wolny „ .....

EGZAMINA:

ROK IV. 19...../.....

	Dzień	wynik	nazwisko profesora	Dzień	wynik w egzaminie powtórnym	nazwisko profesora
Pismo św. Nowego Test.	/			/		
Teologia dogmatyczna	/			/		
Teologia moralna	/			/		
Prawo kanoniczne	/			/		
Teologia pastoralna	/			/		
Socjologia	/			/		
	/			/		
	/					
	/					

Ukończenie IV roku studiów potwierdza: ...../.....

t. cz. dziekan

ROK V. 19...../.....

	Dzień	wynik	nazwisko profesora	Dzień	wynik w egzaminie powtórnym	nazwisko profesora
Pismo św. Nowego Test.	/			/		
Prawo kanoniczne	/			/		
Teologia pastoralna	/			/		
Historia dogmatów	/			/		
Socjologia	/			/		
	/			/		
	/			/		
	/					
	/					

Ukończenie V roku studiów potwierdza: ...../.....

t. cz. dziekan

Po złożeniu przepisanych egzaminów i przedstawieniu z wynikiem ....., pracy magisterskiej na temat ..... uzyskał stopień Magistra teologii dnia ..... jako dowód ukończenia studiów uniwersyteckich.

t. cz. dziekan

UWAGA:

Nr. 38.

Imię i nazwisko: Wiktor Jaremis urodzony dnia 26.X. r. 1909 w Petersburgu

Narodowość pol. obywatel państwa pol. przynależny do Polski

ZDAWANE

ROK I. 19 /

	Dzień	wynik	nazwisko profesora	Dzień	wynik w egzaminie powtórnym	nazwisko profesora
Filozofia chrześcijańska I.	/			/		
Filozofia chrześcijańska II.	/			/		
Teologia fundamentalna	/			/		
Historia Kościoła katol.	/			/		
Pismo św. Starego Test.	/			/		
Archeologia Biblijna	/			/		
Języki wschodnie: hebrajski	/			/		
Języki wschodnie: syryjski / rabski	/			Ukończenie I roku studiów potwierdza: ... /		
Pismo św. Nowego Test.	/			t. cz. dziekan		

ROK II. 19 /

	Dzień	wynik	nazwisko profesora	Dzień	wynik w egzaminie powtórnym	nazwisko profesora
Filozofią chrześcijańska I.	/			/		
Filozofia chrześcijańska II.	/			/		
Teologia fundamentalna	/			/		
Historia Kościoła w Polsce	/			/		
Patrologia	/			/		
Pismo św. Starego Test.	/			/		
Pismo św. Nowego Test.	/			/		
Teologia moralna	/			Ukończenie II roku studiów potwierdza: ... /		
	/			t. cz. dziekan		

ROK III. 19 /

	Dzień	wynik	nazwisko profesora	Dzień	wynik w egzaminie powtórnym	nazwisko profesora
Pismo św. Starego Test.	/			/		
Pismo św. Nowego Test.	/			/		
Teologia dogmatyczna	/			/		
Teologia moralna	/			/		
Katechetyka	/			/		
Sztuka kościelna	/			/		
	/			/		
	/			Ukończenie III roku studiów potwierdza: ... /		
	/			t. cz. dziekan		

Druk. Uniw. Jagiell.

Rok imatrykulacji na U. J.: 19 46/47

Wpisał się na wydział teologiczny jako słuchacz zwyczajny dnia .....

„ „ „ „ „ „ „ wolny „ .....

EGZAMINA:

ROK IV. 19 /

	Dzień	wynik	nazwisko profesora	Dzień	wynik w egzaminie powtórnym	nazwisko profesora
Pismo św. Nowego Test.	/			/		
Teologia dogmatyczna	/			/		
Teologia moralna	/			/		
Prawo kanoniczne	/			/		
Teologia pastoralna	/			/		
Socjologia	/			/		
	/			/		
	/			Ukończenie IV roku studiów potwierdza: ... /		
	/			t. cz. dziekan		

ROK V. 19 46/47

	Dzień	wynik	nazwisko profesora	Dzień	wynik w egzaminie powtórnym	nazwisko profesora
Pismo św. Nowego Test.	/			/		
Prawo kanoniczne	/			/		
Teologia pastoralna	/			/		
Historia dogmatów	/			/		
Socjologia	/			/		
Społeczność	16/II	dobry	Ks. Prof. Mythkowic	/		
	/			/		
	/			Ukończenie V roku studiów potwierdza: ... /		
	/			t. cz. dziekan		

Po złożeniu przepisanych egzaminów i przedstawieniu z wynikiem ....., pracy magisterskiej na temat .....
uzyskał stopień Magistra teologii dnia .....

jako dowód ukończenia studiów uniwersyteckich.

t. cz. dziekan

UWAGA:

Nr. 39.

Imię i nazwisko: Henryk Jackiewicz urodzony dnia 31. XII. r. 1925 w Krzepicach

Narodowość pol. obywatel państwa pol. przynależny do Polski

ZDAWANE

ROK I. 1946/47

	Dzień	wynik	nazwisko profesora	Dzień	wynik w egzaminie powtórnym	nazwisko profesora
Filozofia chrześcijańska I.	/			/		
Filozofia chrześcijańska II.	/			/		
Teologia fundamentalna	/			/		
Historia Kościoła katol.	/			/		
Pismo św. Starego Test.	/			/		
Archeologia Biblijna	/			/		
Języki wschodnie: hebrajski	/			/		
Języki wschodnie: syryjski / arabski	/			Ukończenie I roku studiów potwierdza: ... / ...		
Pismo św. Nowego Test.	/			t. cz. dziekan		

ROK II. 19 ... / ...

	Dzień	wynik	nazwisko profesora	Dzień	wynik w egzaminie powtórnym	nazwisko profesora
Filozofia chrześcijańska I.	/			/		
Filozofia chrześcijańska II.	/			/		
Teologia fundamentalna	/			/		
Historia Kościoła w Polsce	/			/		
Patrologia	/			/		
Pismo św. Starego Test.	/			/		
Pismo św. Nowego Test.	/			/		
Teologia moralna	/			Ukończenie II roku studiów potwierdza: ... / ...		
	/			t. cz. dziekan		

ROK III. 19 ... / ...

	Dzień	wynik	nazwisko profesora	Dzień	wynik w egzaminie powtórnym	nazwisko profesora
Pismo św. Starego Test.	/			/		
Pismo św. Nowego Test.	/			/		
Teologia dogmatyczna	/			/		
Teologia moralna	/			/		
Katechetyka	/			/		
Sztuka kościelna	/			/		
	/			/		
	/			Ukończenie III roku studiów potwierdza: ... / ...		
	/			t. cz. dziekan		

Druk. Uniw. Jagiell.

Rok imatrykulacji na U. J.: 19 46/47

Wpisał się na wydział teologiczny jako słuchacz zwyczajny dnia ...

„ „ „ „ „ „ „ wolny „ ...

EGZAMINA:

ROK IV. 19 ... /

	Dzień	wynik	nazwisko profesora	Dzień	wynik w egzaminie powtórnym	nazwisko profesora
Pismo św. Nowego Test.	/			/		
Teologia dogmatyczna	/			/		
Teologia moralna	/			/		
Prawo kanoniczne	/			/		
Teologia pastoralna	/			/		
Socjologia	/			/		
	/			/		
	/			Ukończenie IV roku studiów potwierdza: ... / ...		
	/			t. cz. dziekan		

ROK V. 19 ... /

	Dzień	wynik	nazwisko profesora	Dzień	wynik w egzaminie powtórnym	nazwisko profesora
Pismo św. Nowego Test.	/			/		
Prawo kanoniczne	/			/		
Teologia pastoralna	/			/		
Historia dogmatów	/			/		
Socjologia	/			/		
	/			/		
	/			/		
	/			Ukończenie V roku studiów potwierdza: ... / ...		
	/			t. cz. dziekan		

Po złożeniu przepisanych egzaminów i przedstawieniu z wynikiem ..., pracy magisterskiej na temat ... uzyskał stopień Magistra teologii dnia ...

jako dowód ukończenia studiów uniwersyteckich.

t. cz. dziekan

UWAGA:

Nr. 40

Imię i nazwisko: Maciej Jackowski urodzony dnia 17. II. r. 1927 w Częstochowie

Narodowość pol. obywatel państwa pol. przynależny do Polski

ZDAWANE

ROK I. 19 46/47

	Dzień	wynik	nazwisko profesora	Dzień	wynik w egzaminie powtórnym	nazwisko profesora
Filozofia chrześcijańska I.	/			/		
Filozofia chrześcijańska II.	/			/		
Teologia fundamentalna	/			/		
Historia Kościoła katol.	/			/		
Pismo św. Starego Test.	/			/		
Archeologia Biblijna	/			/		
Języki wschodnie: hebrajski	/			/		
Języki wschodnie: syryjski ; rabski	/			Ukończenie I roku studiów potwierdza: ... / ...		
Pismo św. Nowego Test.	/			t. cz. dziekan		

ROK II. 19 / ...

	Dzień	wynik	nazwisko profesora	Dzień	wynik w egzaminie powtórnym	nazwisko profesora
Filozofia chrześcijańska I.	/			/		
Filozofia chrześcijańska II.	/			/		
Teologia fundamentalna	/			/		
Historia Kościoła w Polsce	/			/		
Patrologia	/			/		
Pismo św. Starego Test.	/			/		
Pismo św. Nowego Test.	/			/		
Teologia moralna	/			Ukończenie II roku studiów potwierdza: ... / ...		
	/			t. cz. dziekan		

ROK III. 19 / ...

	Dzień	wynik	nazwisko profesora	Dzień	wynik w egzaminie powtórnym	nazwisko profesora
Pismo św. Starego Test.	/			/		
Pismo św. Nowego Test.	/			/		
Teologia dogmatyczna	/			/		
Teologia moralna	/			/		
Katechetyka	/			/		
Sztuka kościelna	/			/		
	/			/		
	/			Ukończenie III roku studiów potwierdza: ... / ...		
	/			t. cz. dziekan		

Druk. Uniw. Jagiell.

Rok imatrykulacji na U. J.: 19 46/47

Wpisał się na wydział teologiczny jako słuchacz zwyczajny dnia .....

„ „ „ „ „ „ „ wolny „ .....

EGZAMINA:

ROK IV. 19 /

	Dzień	wynik	nazwisko profesora	Dzień	wynik w egzaminie powtórnym	nazwisko profesora
Pismo św. Nowego Test.	/			/		
Teologia dogmatyczna	/			/		
Teologia moralna	/			/		
Prawo kanoniczne	/			/		
Teologia pastoralna	/			/		
Socjologia	/			/		
	/			/		
	/			Ukończenie IV roku studiów potwierdza: ... / ...		
	/			t. cz. dziekan		

ROK V. 19 / ...

	Dzień	wynik	nazwisko profesora	Dzień	wynik w egzaminie powtórnym	nazwisko profesora
Pismo św. Nowego Test.	/			/		
Prawo kanoniczne	/			/		
Teologia pastoralna	/			/		
Historia dogmatów	/			/		
Socjologia	/			/		
	/			/		
	/			/		
	/			Ukończenie V roku studiów potwierdza: ... / ...		
	/			t. cz. dziekan		

Po złożeniu przepisanych egzaminów i przedstawieniu z wynikiem ....., pracy magisterskiej na temat .....
uzyskał stopień Magistra teologii dnia .....

jako dowód ukończenia studiów uniwersyteckich.

t. cz. dziekan

UWAGA:

Nr. 41

Imię i nazwisko: Stefan Jakubas urodzony dnia 12. VIII. r. 1911 w Bidzinach pow. Mielec

Narodowość pol. obywatel państwa pol. przynależny do Polski

ZDAWANE

ROK I. 1946/47.

	Dzień	wynik	nazwisko profesora	Dzień	wynik w egzaminie powtórnym	nazwisko profesora
Filozofia chrześcijańska I.	19/VI	sufficienter	Ks. Prof. Michałek	/		
Filozofia chrześcijańska II.	24/VI	bene sufficienter	Ks. Dr. Kłósak	/		
Teologia fundamentalna	/			/		
Historia Kościoła katol.	27/VI	sufficienter	Ks. Prof. Godlewski	/		
Pismo św. Starego Test.	/			/		
Archeologia Biblijna	/			/		
Języki wschodnie: ~~hebrajski~~ łacińska	10/VI	valde bene	Ks. Dr. Bober	/		
Języki wschodnie: ~~syryjski~~ ~~arabski~~ greckie	13/VI	sufficienter	Ks. Doc. Król	Ukończenie I roku studiów potwierdza: ... / ...		
Pismo św. Nowego Test.	/			*t. cz. dziekan*		

ROK II. 19 /

	Dzień	wynik	nazwisko profesora	Dzień	wynik w egzaminie powtórnym	nazwisko profesora
Filozofia chrześcijańska I.	/			/		
Filozofia chrześcijańska II.	/			/		
Teologia fundamentalna	/			/		
Historia Kościoła w Polsce	/			/		
Patrologia	/			/		
Pismo św. Starego Test.	/			/		
Pismo św. Nowego Test.	/			/		
Teologia moralna	/			Ukończenie II roku studiów potwierdza: ... / ...		
	/			*t. cz. dziekan*		

ROK III. 19 /

	Dzień	wynik	nazwisko profesora	Dzień	wynik w egzaminie powtórnym	nazwisko profesora
Pismo św. Starego Test.	/			/		
Pismo św. Nowego Test.	/			/		
Teologia dogmatyczna	/			/		
Teologia moralna	/			/		
Katechetyka	/			/		
Sztuka kościelna	/			/		
	/			/		
	/			Ukończenie III roku studiów potwierdza: ... / ...		
	/			*t. cz. dziekan*		

Druk. Uniw. Jagiell.

Rok imatrykulacji na U. J.: 1946/47

Wpisał się na wydział teologiczny jako słuchacz zwyczajny dnia .....

„ „ „ „ „ „ „ wolny „ .....

EGZAMINA:

ROK IV. 19 /

	Dzień	wynik	nazwisko profesora	Dzień	wynik w egzaminie powtórnym	nazwisko profesora
Pismo św. Nowego Test.	/			/		
Teologia dogmatyczna	/			/		
Teologia moralna	/			/		
Prawo kanoniczne	/			/		
Teologia pastoralna	/			/		
Socjologia	/			/		
	/			/		
	/			Ukończenie IV roku studiów potwierdza: ... / ...		
	/			*t. cz. dziekan*		

ROK V. 19 /

	Dzień	wynik	nazwisko profesora	Dzień	wynik w egzaminie powtórnym	nazwisko profesora
Pismo św. Nowego Test.	/			/		
Prawo kanoniczne	/			/		
Teologia pastoralna	/			/		
Historia dogmatów	/			/		
Socjologia	/			/		
	/			/		
	/			/		
	/			Ukończenie V roku studiów potwierdza: ... / ...		
	/			*t. cz. dziekan*		

Po złożeniu przepisanych egzaminów i przedstawieniu z wynikiem ....., pracy magisterskiej na temat .....
uzyskał stopień Magistra teologii dnia .....

jako dowód ukończenia studiów uniwersyteckich.

t. cz. dziekan

UWAGA:

Nr. 42

Imię i nazwisko: Edward Janus urodzony dnia 7. X. r. 1916 w Dąbrowie

Narodowość pol. obywatel państwa pol. przynależny do Polski

ZDAWANE

ROK I. 1946/47

	Dzień	wynik	nazwisko profesora	Dzień	wynik w egzaminie powtórnym	nazwisko profesora
Filozofia chrześcijańska I.	20/VI	sufficienter	Ks. Prof. K. Michalski	/		
Filozofia chrześcijańska II.	25/VI	sufficienter v. bene	Ks. Dr Kłósak	/		
Teologia fundamentalna	/			/		
Historia Kościoła katol.	1/VII	sufficienter	Ks. Bp. Godlewski	/		
Pismo św. Starego Test.	~~11/VI~~			/		
Archeologia Biblijna	/			/		
Języki wschodnie: ~~hebrajski~~ łaciński	11/VI	valde bene	Ks. Dr Bober	/		
Języki wschodnie: ~~syryjski~~ ~~arabski~~ grecki	16/VI	eminenter	Ks. Doc. Król	Ukończenie I roku studiów potwierdza: ..../....		
Pismo św. Nowego Test.	/			t. cz. dziekan		

ROK II. 19..../....

	Dzień	wynik	nazwisko profesora	Dzień	wynik w egzaminie powtórnym	nazwisko profesora
Filozofia chrześcijańska I.	/			/		
Filozofia chrześcijańska II.	/			/		
Teologia fundamentalna	/			/		
Historia Kościoła w Polsce	/			/		
Patrologia	/			/		
Pismo św. Starego Test.	/			/		
Pismo św. Nowego Test.	/			/		
Teologia moralna	/			Ukończenie II roku studiów potwierdza: ..../....		
	/			t. cz. dziekan		

ROK III. 19..../....

	Dzień	wynik	nazwisko profesora	Dzień	wynik w egzaminie powtórnym	nazwisko profesora
Pismo św. Starego Test.	/			/		
Pismo św. Nowego Test.	/			/		
Teologia dogmatyczna	/			/		
Teologia moralna	/			/		
Katechetyka	/			/		
Sztuka kościelna	/			/		
	/			/		
	/			Ukończenie III roku studiów potwierdza: ..../....		
	/			t. cz. dziekan		

Druk. Uniw. Jagiell.

Rok imatrykulacji na U. J.: 1946/47

Wpisał się na wydział teologiczny jako słuchacz zwyczajny dnia .....

„ „ „ „ „ „ „ wolny „ .....

EGZAMINA:

ROK IV. 19..../....

	Dzień	wynik	nazwisko profesora	Dzień	wynik w egzaminie powtórnym	nazwisko profesora
Pismo św. Nowego Test.	/			/		
Teologia dogmatyczna	/			/		
Teologia moralna	/			/		
Prawo kanoniczne	/			/		
Teologia pastoralna	/			/		
Socjologia	/			/		
	/			/		
	/			Ukończenie IV roku studiów potwierdza: ..../....		
	/			t. cz. dziekan		

ROK V. 19..../....

	Dzień	wynik	nazwisko profesora	Dzień	wynik w egzaminie powtórnym	nazwisko profesora
Pismo św. Nowego Test.	/			/		
Prawo kanoniczne	/			/		
Teologia pastoralna	/			/		
Historia dogmatów	/			/		
Socjologia	/			/		
	/			/		
	/			/		
	/			Ukończenie V roku studiów potwierdza: ..../....		
	/			t. cz. dziekan		

Po złożeniu przepisanych egzaminów i przedstawieniu z wynikiem ....., pracy magisterskiej na temat ..... uzyskał stopień Magistra teologii dnia ..... jako dowód ukończenia studiów uniwersyteckich.

t. cz. dziekan

UWAGA:

Nr. 43.

Imię i nazwisko: Zbigniew Jasiewicz urodzony dnia 28. II. r. 1922 w Olejowie

Narodowość pol. obywatel państwa pol. przynależny do Polski

ZDAWANE

ROK I. 19 /

	Dzień	wynik	nazwisko profesora	Dzień	wynik w egzaminie powtórnym	nazwisko profesora
Filozofia chrześcijańska I.	/			/		
Filozofia chrześcijańska II.	/			/		
Teologia fundamentalna	/			/		
Historia Kościoła katol.	/			/		
Pismo św. Starego Test.	/			/		
Archeologia Biblijna	/			/		
Języki wschodnie: hebrajski	/			/		
Języki wschodnie: syryjski / arabski	/			Ukończenie I roku studiów potwierdza: /		
Pismo św. Nowego Test.	/			t. cz. dziekan		

ROK II. 1946/47

	Dzień	wynik	nazwisko profesora	Dzień	wynik w egzaminie powtórnym	nazwisko profesora
Filozofia chrześcijańska I.	/			/		
Filozofia chrześcijańska II.	8/VII	b. dobry	Ks. L. prof. Dr Kłósak	/		
Teologia fundamentalna	28/VI	dobry	" " M. Michalski	/		
Historia Kościoła w Polsce	21/VI	dostateczny	" prof Glemma	/		
Patrologia	/			/		
Pismo św. Starego Test.	25/VI	dostateczny	" prof Klawek	/		
Pismo św. Nowego Test.	14/VI	dobry	" " Kaczmarczyk	/		
Teologia moralna	18/VI	dobry	" " Wicher	Ukończenie II roku studiów potwierdza: /		
	/			t. cz. dziekan		

ROK III. 19 /

	Dzień	wynik	nazwisko profesora	Dzień	wynik w egzaminie powtórnym	nazwisko profesora
Pismo św. Starego Test.	/			/		
Pismo św. Nowego Test.	/			/		
Teologia dogmatyczna	/			/		
Teologia moralna	/			/		
Katechetyka	/			/		
Sztuka kościelna	/			/		
	/			/		
	/			Ukończenie III roku studiów potwierdza: /		
	/			t. cz. dziekan		

Druk. Uniw. Jagiell.

Rok imatrykulacji na U. J.: 1946/47

Wpisał się na wydział teologiczny jako słuchacz zwyczajny dnia

" " " " " " " wolny "

EGZAMINA:

ROK IV. 19 /

	Dzień	wynik	nazwisko profesora	Dzień	wynik w egzaminie powtórnym	nazwisko profesora
Pismo św. Nowego Test.	/			/		
Teologia dogmatyczna	/			/		
Teologia moralna	/			/		
Prawo kanoniczne	/			/		
Teologia pastoralna	/			/		
Socjologia	/			/		
	/			/		
	/			Ukończenie IV roku studiów potwierdza: /		
	/			t. cz. dziekan		

ROK V. 19 /

	Dzień	wynik	nazwisko profesora	Dzień	wynik w egzaminie powtórnym	nazwisko profesora
Pismo św. Nowego Test.	/			/		
Prawo kanoniczne	/			/		
Teologia pastoralna	/			/		
Historia dogmatów	/			/		
Socjologia	/			/		
	/			/		
	/			/		
	/			Ukończenie V roku studiów potwierdza: /		
	/			t. cz. dziekan		

Po złożeniu przepisanych egzaminów i przedstawieniu z wynikiem ....., pracy magisterskiej na temat ..... uzyskał stopień Magistra teologii dnia ..... jako dowód ukończenia studiów uniwersyteckich.

t. cz. dziekan

UWAGA:

Nr. 44.

Imię i nazwisko: Antoni Jerieński urodzony dnia 11. VI. r. 1913 w Krakowie

Narodowość pol. obywatel państwa pol. przynależny do Polski

ZDAWANE

ROK I. 19 /

	Dzień	wynik	nazwisko profesora	Dzień	wynik w egzaminie powtórnym	nazwisko profesora
Filozofia chrześcijańska I.	/			/		
Filozofia chrześcijańska II.	/			/		
Teologia fundamentalna	/			/		
Historia Kościoła katol.	/			/		
Pismo św. Starego Test.	/			/		
Archeologia Biblijna	/			/		
Języki wschodnie: hebrajski	/			/		
Języki wschodnie: syryjski / arabski	/			Ukończenie I roku studiów potwierdza: ... /		
Pismo św. Nowego Test.	/			*t. cz. dziekan*		

ROK II. 19 /

	Dzień	wynik	nazwisko profesora	Dzień	wynik w egzaminie powtórnym	nazwisko profesora
Filozofia chrześcijańska I.	/			/		
Filozofia chrześcijańska II.	/			/		
Teologia fundamentalna	/			/		
Historia Kościoła w Polsce	/			/		
Patrologia	/			/		
Pismo św. Starego Test.	/			/		
Pismo św. Nowego Test.	/			/		
Teologia moralna	/			Ukończenie II roku studiów potwierdza: ... /		
	/			*t. cz. dziekan*		

ROK III. 19 /

	Dzień	wynik	nazwisko profesora	Dzień	wynik w egzaminie powtórnym	nazwisko profesora
Pismo św. Starego Test.	/			/		
Pismo św. Nowego Test.	/			/		
Teologia dogmatyczna	/			/		
Teologia moralna	/			/		
Katechetyka	/			/		
Sztuka kościelna	/			/		
	/			/		
	/			Ukończenie III roku studiów potwierdza: ... /		
	/			*t. cz. dziekan*		

Druk. Uniw. Jagiell.

Rok imatrykulacji na U. J.: 1946/47

Wpisał się na wydział teologiczny jako słuchacz zwyczajny dnia .....

„ „ „ „ „ „ „ wolny „ .....

EGZAMINA:

ROK IV. 19 /

	Dzień	wynik	nazwisko profesora	Dzień	wynik w egzaminie powtórnym	nazwisko profesora
Pismo św. Nowego Test.	/			/		
Teologia dogmatyczna	/			/		
Teologia moralna	/			/		
Prawo kanoniczne	/			/		
Teologia pastoralna	/			/		
Socjologia	/			/		
	/			/		
	/			Ukończenie IV roku studiów potwierdza: ... /		
	/			*t. cz. dziekan*		

ROK V. 1946/47

	Dzień	wynik	nazwisko profesora	Dzień	wynik w egzaminie powtórnym	nazwisko profesora
Pismo św. Nowego Test.	/			/		
Prawo kanoniczne	/			/		
Teologia pastoralna	/			/		
Historia dogmatów	/			/		
Socjologia	/			/		
Społeczność	16/V	dr Bożyk	Ks. Prof. Klytkowski	/		
	/			/		
	/			Ukończenie V roku studiów potwierdza: ... /		
	/			*t. cz. dziekan*		

Po złożeniu przepisanych egzaminów i przedstawieniu z wynikiem ....., pracy magisterskiej na temat .....

uzyskał stopień Magistra teologii dnia .....

jako dowód ukończenia studiów uniwersyteckich.

t. cz. dziekan

UWAGA:

Nr. 45.

Imię i nazwisko: Jan Kania urodzony dnia 26. IV. r. 1922 w Dąbrownie pow. Tarnowskie

Narodowość pol. obywatel państwa pol. przynależny do Polski

ZDAWANE

ROK I. 19 46/47

	Dzień	wynik	nazwisko profesora	Dzień	wynik w egzaminie powtórnym	nazwisko profesora
Filozofia chrześcijańska I.	20/VI	suffitienter	Ks. Prof. Michalski	/		
Filozofia chrześcijańska II.	25/VI	suffitienter	Ks. Dr. Kłósak	/		
Teologia fundamentalna	/			/		
Historia Kościoła katol.	1/VII	insuffitienter	Ks. Bp. Goetlewski	/		
Pismo św. Starego Test.	/			/		
Archeologia Biblijna	/			/		
Języki wschodnie: ~~hebrajski~~ ~~łacinski~~	11/VI	bene	Ks. Dr. Bober	/		
Języki wschodnie: ~~syryjski~~ ~~arabski~~ ~~greckí~~	16/VI	suffitienter	Ks. Doc. Król	Ukończenie I roku studiów potwierdza: ... /		
Pismo św. Nowego Test.	/			t. cz. dziekan		

ROK II. 19 /

	Dzień	wynik	nazwisko profesora	Dzień	wynik w egzaminie powtórnym	nazwisko profesora
Filozofia chrześcijańska I.	/			/		
Filozofia chrześcijańska II.	/			/		
Teologia fundamentalna	/			/		
Historia Kościoła w Polsce	/			/		
Patrologia	/			/		
Pismo św. Starego Test.	/			/		
Pismo św. Nowego Test.	/			/		
Teologia moralna	/			Ukończenie II roku studiów potwierdza: ... /		
	/			t. cz. dziekan		

ROK III. 19 /

	Dzień	wynik	nazwisko profesora	Dzień	wynik w egzaminie powtórnym	nazwisko profesora
Pismo św. Starego Test.	/			/		
Pismo św. Nowego Test.	/			/		
Teologia dogmatyczna	/			/		
Teologia moralna	/			/		
Katechetyka	/			/		
Sztuka kościelna	/			/		
	/			/		
	/			Ukończenie III roku studiów potwierdza: ... /		
	/			t. cz. dziekan		

Druk. Uniw. Jagiell.

Rok imatrykulacji na U. J.: 1946/47

Wpisał się na wydział teologiczny jako słuchacz zwyczajny dnia .....

„ „ „ „ „ „ „ wolny „ .....

EGZAMINA:

ROK IV. 19 /

	Dzień	wynik	nazwisko profesora	Dzień	wynik w egzaminie powtórnym	nazwisko profesora
Pismo św. Nowego Test.	/			/		
Teologia dogmatyczna	/			/		
Teologia moralna	/			/		
Prawo kanoniczne	/			/		
Teologia pastoralna	/			/		
Socjologia	/			/		
	/			/		
	/			Ukończenie IV roku studiów potwierdza: ... /		
	/			t. cz. dziekan		

ROK V. 19 /

	Dzień	wynik	nazwisko profesora	Dzień	wynik w egzaminie powtórnym	nazwisko profesora
Pismo św. Nowego Test.	/			/		
Prawo kanoniczne	/			/		
Teologia pastoralna	/			/		
Historia dogmatów	/			/		
Socjologia	/			/		
	/			/		
	/			/		
	/			Ukończenie V roku studiów potwierdza: ... /		
	/			t. cz. dziekan		

Po złożeniu przepisanych egzaminów i przedstawieniu z wynikiem ....., pracy magisterskiej na temat .....
uzyskał stopień Magistra teologii dnia .....

jako dowód ukończenia studiów uniwersyteckich.

t. cz. dziekan

UWAGA:

Nr. 46

Imię i nazwisko: Stanisław Kapusta urodzony dnia 4.IV. r. 1917 w Wołowicach

Narodowość pol. obywatel państwa pol. przynależny do Polski

ZDAWANE

ROK I. 19 /

	Dzień	wynik	nazwisko profesora	Dzień	wynik w egzaminie powtórnym	nazwisko profesora
Filozofia chrześcijańska I.	/			/		
Filozofia chrześcijańska II.	/			/		
Teologia fundamentalna	/			/		
Historia Kościoła katol.	/			/		
Pismo św. Starego Test.	/			/		
Archeologia Biblijna	/			/		
Języki wschodnie: hebrajski	/			/		
Języki wschodnie: syryjski / arabski	/			Ukończenie I roku studiów potwierdza: /		
Pismo św. Nowego Test.	/			t. cz. dziekan		

ROK II. 19 /

	Dzień	wynik	nazwisko profesora	Dzień	wynik w egzaminie powtórnym	nazwisko profesora
Filozofia chrześcijańska I.	/			/		
Filozofia chrześcijańska II.	/			/		
Teologia fundamentalna	/			/		
Historia Kościoła w Polsce	/			/		
Patrologia	/			/		
Pismo św. Starego Test.	/			/		
Pismo św. Nowego Test.	/			/		
Teologia moralna	/			Ukończenie II roku studiów potwierdza: /		
	/			t. cz. dziekan		

ROK III. 19 /

	Dzień	wynik	nazwisko profesora	Dzień	wynik w egzaminie powtórnym	nazwisko profesora
Pismo św. Starego Test.	/			/		
Pismo św. Nowego Test.	/			/		
Teologia dogmatyczna	/			/		
Teologia moralna	/			/		
Katechetyka	/			/		
Sztuka kościelna	/			/		
	/			/		
	/			Ukończenie III roku studiów potwierdza: /		
	/			t. cz. dziekan		

Druk. Uniw. Jagiell.

Rok imatrykulacji na U. J.: 1946/47

Wpisał się na wydział teologiczny jako słuchacz zwyczajny dnia

„ „ „ „ „ „ „ wolny „

EGZAMINA:

ROK IV. 19 /

	Dzień	wynik	nazwisko profesora	Dzień	wynik w egzaminie powtórnym	nazwisko profesora
Pismo św. Nowego Test.	/			/		
Teologia dogmatyczna	/			/		
Teologia moralna	/			/		
Prawo kanoniczne	/			/		
Teologia pastoralna	/			/		
Socjologia	/			/		
	/			/		
	/			Ukończenie IV roku studiów potwierdza: /		
	/			t. cz. dziekan		

ROK V. 1946/47

	Dzień	wynik	nazwisko profesora	Dzień	wynik w egzaminie powtórnym	nazwisko profesora
Pismo św. Nowego Test.	/			/		
Prawo kanoniczne	19/VI	dobry	Ks. Prof. Krzemieniecki	/		
Teologia pastoralna	/			/		
Historia dogmatów	/			/		
Socjologia	21/VI	dobry	Ks. Prof. Mytkowski	/		
Katechetyka	23/VI	dobry	Ks. Dr Rychlicki	/		
Medycyna pastor.	7/VI	dobry	Doc. Tochowicz	/		
	/			Ukończenie V roku studiów potwierdza: /		
	/			t. cz. dziekan		

Po złożeniu przepisanych egzaminów i przedstawieniu z wynikiem ....., pracy magisterskiej na temat ..... uzyskał stopień Magistra teologii dnia ..... jako dowód ukończenia studiów uniwersyteckich.

t. cz. dziekan

UWAGA:

Nr. 47.

Imię i nazwisko: Jan Karek urodzony dnia 9.V. r. 1917 w Brządzinie obk Tarnowa

Narodowość pol. obywatel państwa pol. przynależny do Polski

ZDAWANE

ROK I. 19 /

	Dzień	wynik	nazwisko profesora	Dzień	wynik w egzaminie powtórnym	nazwisko profesora
Filozofia chrześcijańska I.	/			/		
Filozofia chrześcijańska II.	/			/		
Teologia fundamentalna	/			/		
Historia Kościoła katol.	/			/		
Pismo św. Starego Test.	/			/		
Archeologia Biblijna	/			/		
Języki wschodnie: hebrajski	/			/		
Języki wschodnie: syryjski / arabski	/			Ukończenie I roku studiów potwierdza: ... /		
Pismo św. Nowego Test.	/			*t. cz. dziekan*		

ROK II. 19 46/47

	Dzień	wynik	nazwisko profesora	Dzień	wynik w egzaminie powtórnym	nazwisko profesora
Filozofia chrześcijańska I.	/			/		
Filozofia chrześcijańska II.	/			/		
Teologia fundamentalna	/			/		
Historia Kościoła w Polsce	/			/		
Patrologia	/			/		
Pismo św. Starego Test.	/			/		
Pismo św. Nowego Test.	/			/		
Teologia moralna	/			Ukończenie II roku studiów potwierdza: ... /		
	/			*t. cz. dziekan*		

ROK III. 19 /

	Dzień	wynik	nazwisko profesora	Dzień	wynik w egzaminie powtórnym	nazwisko profesora
Pismo św. Starego Test.	/			/		
Pismo św. Nowego Test.	/			/		
Teologia dogmatyczna	/			/		
Teologia moralna	/			/		
Katechetyka	/			/		
Sztuka kościelna	/			/		
	/			/		
	/			Ukończenie III roku studiów potwierdza: ... /		
	/			*t. cz. dziekan*		

Druk. Uniw. Jagiell.

Rok imatrykulacji na U. J.: 19 46/47

Wpisał się na wydział teologiczny jako słuchacz zwyczajny dnia .....

„ „ „ „ „ „ „ wolny „ .....

EGZAMINA:

ROK IV. 19 /

	Dzień	wynik	nazwisko profesora	Dzień	wynik w egzaminie powtórnym	nazwisko profesora
Pismo św. Nowego Test.	/			/		
Teologia dogmatyczna	/			/		
Teologia moralna	/			/		
Prawo kanoniczne	/			/		
Teologia pastoralna	/			/		
Socjologia	/			/		
	/			/		
	/			Ukończenie IV roku studiów potwierdza: ... /		
	/			*t. cz. dziekan*		

ROK V. 19 /

	Dzień	wynik	nazwisko profesora	Dzień	wynik w egzaminie powtórnym	nazwisko profesora
Pismo św. Nowego Test.	/			/		
Prawo kanoniczne	/			/		
Teologia pastoralna	/			/		
Historia dogmatów	/			/		
Socjologia	/			/		
	/			/		
	/			/		
	/			Ukończenie V roku studiów potwierdza: ... /		
	/			*t. cz. dziekan*		

Po złożeniu przepisanych egzaminów i przedstawieniu z wynikiem ....., pracy magisterskiej na temat .....
uzyskał stopień Magistra teologii dnia .....

jako dowód ukończenia studiów uniwersyteckich.

t. cz. dziekan

UWAGA:

Nr. 48

Imię i nazwisko: Eryk Kempa urodzony dnia 29.X. r. 1915 w Wełnowcu pow. Katowice

Narodowość pol. obywatel państwa pol. przynależny do Polski

ZDAWANE

ROK I. 19 /

	Dzień	wynik	nazwisko profesora	Dzień	wynik w egzaminie powtórnym	nazwisko profesora
Filozofia chrześcijańska I.	/			/		
Filozofia chrześcijańska II.	/			/		
Teologia fundamentalna	/			/		
Historia Kościoła katol.	/			/		
Pismo św. Starego Test.	/			/		
Archeologia Biblijna	/			/		
Języki wschodnie: hebrajski	/			/		
Języki wschodnie: syryjski / arabski	/			Ukończenie I roku studiów potwierdza: ... /		
Pismo św. Nowego Test.	/			t. cz. dziekan		

ROK II. 19 /

	Dzień	wynik	nazwisko profesora	Dzień	wynik w egzaminie powtórnym	nazwisko profesora
Filozofia chrześcijańska I.	/			/		
Filozofia chrześcijańska II.	/			/		
Teologia fundamentalna	/			/		
Historia Kościoła w Polsce	/			/		
Patrologia	/			/		
Pismo św. Starego Test.	/			/		
Pismo św. Nowego Test.	/			/		
Teologia moralna	/			Ukończenie II roku studiów potwierdza: ... /		
	/			t. cz. dziekan		

ROK III. 1945/46

	Dzień	wynik	nazwisko profesora	Dzień	wynik w egzaminie powtórnym	nazwisko profesora
Pismo św. Starego Test.	/	valde bene	Ks. Prof. Kławeck	/		
Pismo św. Nowego Test.	/	bene	Ks. Prof. Kazmarczyk	/		
Teologia dogmatyczna	/	valde bene	Ks. Doc. Różycki	/		
Teologia moralna	/	bene, bene	Ks. Prof. Wicher	/		
Katechetyka	/	valde bene	Ks. Dr. Rychliski	/		
Sztuka kościelna	/	bene	Ks. Doc. Kwiczyński	/		
Prawo kanoniczne	/	bene	Ks. Prof. Kwaśniewski	/		
Społeczeństwo	/	valde bene	Ks. Prof. Szythower	Ukończenie III roku studiów potwierdza: ... /		
Rolnictwo	/	valde bene	Prof. Stachelski	t. cz. dziekan		

Druk. Uniw. Jagiell.

Rok imatrykulacji na U. J.: 1946/47

Wpisał się na wydział teologiczny jako słuchacz zwyczajny dnia .....

„ „ „ „ „ „ „ wolny „ .....

EGZAMINA:

ROK IV. 1946/47

	Dzień	wynik	nazwisko profesora	Dzień	wynik w egzaminie powtórnym	nazwisko profesora
Pismo św. Nowego Test.	3/III	b. dobry	Ks. Doc. Kwoll	/		
Teologia dogmatyczna	13/III	b. dobry	Ks. Zast. Prof. Różycki	/		
Teologia moralna	19/III	b. dobry	Ks. Prof. Wicher	/		
Prawo kanoniczne	4/III	celujący	Ks. Prof. Kwaśniewski	/		
Teologia pastoralna	9/III	celujący	Ks. Prof. Bystrzonowski	/		
Socjologia	/			/		
Katechetyka	23/III	b. dobry	Ks. Dr. Rychliski	/		
	/			Ukończenie IV roku studiów potwierdza: ... /		
	/			t. cz. dziekan		

ROK V. 19 /

	Dzień	wynik	nazwisko profesora	Dzień	wynik w egzaminie powtórnym	nazwisko profesora
Pismo św. Nowego Test.	/			/		
Prawo kanoniczne	/			/		
Teologia pastoralna	/			/		
Historia dogmatów	/			/		
Socjologia	/			/		
	/			/		
	/			/		
	/			Ukończenie V roku studiów potwierdza: ... /		
	/			t. cz. dziekan		

Po złożeniu przepisanych egzaminów i przedstawieniu z wynikiem ....., pracy magisterskiej na temat .....

uzyskał stopień Magistra teologii dnia .....

jako dowód ukończenia studiów uniwersyteckich.

t. cz. dziekan

UWAGA:

Nr. 49.

Imię i nazwisko: Rudolf Kiera urodzony dnia 2.II. r. 1925 w Wełnowcu pow. Katowice

Narodowość pol. obywatel państwa pol. przynależny do Polski

ZDAWANE

ROK I. 1946/47

	Dzień	wynik	nazwisko profesora	Dzień	wynik w egzaminie powtórnym	nazwisko profesora
Filozofia chrześcijańska I.	19/II	valde bene	Ks. Dr. Michalski	/		
Filozofia chrześcijańska II.	24/II	eminenter	Ks. Dr. Kłósak	/		
Teologia fundamentalna	/			/		
Historia Kościoła katol.	26/II	suffitienter	Ks. Bp. Gawlewski	/		
Pismo św. Starego Test.	/			/		
Archeologia Biblijna	/			/		
Języki wschodnie: hebrajski ~~łacinski~~	10/II	eminenter	Ks. Dr. Biber	/		
Języki wschodnie: syryjski ~~rabski~~	14/II	suffitienter	Ks. Doc. Król	Ukończenie I roku studiów potwierdza: ... /		
Pismo św. Nowego Test.	/			t. cz. dziekan		

ROK II. 19 /

	Dzień	wynik	nazwisko profesora	Dzień	wynik w egzaminie powtórnym	nazwisko profesora
Filozofia chrześcijańska I.	/			/		
Filozofia chrześcijańska II.	/			/		
Teologia fundamentalna	/			/		
Historia Kościoła w Polsce	/			/		
Patrologia	/			/		
Pismo św. Starego Test.	/			/		
Pismo św. Nowego Test.	/			/		
Teologia moralna	/			Ukończenie II roku studiów potwierdza: ... /		
	/			t. cz. dziekan		

ROK III. 19 /

	Dzień	wynik	nazwisko profesora	Dzień	wynik w egzaminie powtórnym	nazwisko profesora
Pismo św. Starego Test.	/			/		
Pismo św. Nowego Test.	/			/		
Teologia dogmatyczna	/			/		
Teologia moralna	/			/		
Katechetyka	/			/		
Sztuka kościelna	/			/		
	/			/		
	/			Ukończenie III roku studiów potwierdza: ... /		
	/			t. cz. dziekan		

Druk. Uniw. Jagiell.

Rok imatrykulacji na U. J.: 1946/47

Wpisał się na wydział teologiczny jako słuchacz zwyczajny dnia .....

„ „ „ „ „ „ „ wolny „ .....

EGZAMINA:

ROK IV. 19 /

	Dzień	wynik	nazwisko profesora	Dzień	wynik w egzaminie powtórnym	nazwisko profesora
Pismo św. Nowego Test.	/			/		
Teologia dogmatyczna	/			/		
Teologia moralna	/			/		
Prawo kanoniczne	/			/		
Teologia pastoralna	/			/		
Socjologia	/			/		
	/			/		
	/			Ukończenie IV roku studiów potwierdza: ... /		
	/			t. cz. dziekan		

ROK V. 19 /

	Dzień	wynik	nazwisko profesora	Dzień	wynik w egzaminie powtórnym	nazwisko profesora
Pismo św. Nowego Test.	/			/		
Prawo kanoniczne	/			/		
Teologia pastoralna	/			/		
Historia dogmatów	/			/		
Socjologia	/			/		
	/			/		
	/			/		
	/			Ukończenie V roku studiów potwierdza: ... /		
	/			t. cz. dziekan		

Po złożeniu przepisanych egzaminów i przedstawieniu z wynikiem ....., pracy magisterskiej na temat .....

uzyskał stopień Magistra teologii dnia .....

jako dowód ukończenia studiów uniwersyteckich.

t. cz. dziekan

UWAGA:

Nr. 50.

Imię i nazwisko: Ryszard Kirstein urodzony dnia 9.II. r. 1921 w Górsfourie k. Katowic

Narodowość pol. obywatel państwa pol. przynależny do Polski

ZDAWANE

ROK I. 19 /

	Dzień	wynik	nazwisko profesora	Dzień	wynik w egzaminie powtórnym	nazwisko profesora
Filozofia chrześcijańska I.	/			/		
Filozofia chrześcijańska II.	/			/		
Teologia fundamentalna	/			/		
Historia Kościoła katol.	/			/		
Pismo św. Starego Test.	/			/		
Archeologia Biblijna	/			/		
Języki wschodnie: hebrajski	/			/		
Języki wschodnie: syryjski / arabski	/			Ukończenie I roku studiów potwierdza: ... /		
Pismo św. Nowego Test.	/			t. cz. dziekan		

ROK II. 19 /

	Dzień	wynik	nazwisko profesora	Dzień	wynik w egzaminie powtórnym	nazwisko profesora
Filozofia chrześcijańska I.	/			/		
Filozofia chrześcijańska II.	/			/		
Teologia fundamentalna	/			/		
Historia Kościoła w Polsce	/			/		
Patrologia	/			/		
Pismo św. Starego Test.	/			/		
Pismo św. Nowego Test.	/			/		
Teologia moralna	/			Ukończenie II roku studiów potwierdza: ... /		
	/			t. cz. dziekan		

ROK III. 19 46/47

	Dzień	wynik	nazwisko profesora	Dzień	wynik w egzaminie powtórnym	nazwisko profesora
Pismo św. Starego Test.	/			/		
Pismo św. Nowego Test.	16/VI	b. dobry	Ks. prof Stawarczyk	/		
Teologia dogmatyczna	13/VI	b. dobry	"Ż. "Różycki	/		
Teologia moralna	13/VI	b. dobry	"Wicher	/		
Katechetyka	3/VII	b. dobry	"Dr Ryszkiewicz	/		
Sztuka kościelna	24/VI	b. dobry	"Doc. Krzywyński	/		
Prawo kanon.	7/VII	b. dobry	"prof Kremieniecki	/		
Rolnictwo	7/VII	b. dobry	prof Marchlewski	Ukończenie III roku studiów potwierdza: ... /		
	/			t. cz. dziekan		

Druk. Uniw. Jagiell.

Rok imatrykulacji na U. J.: 1946/47

Wpisał się na wydział teologiczny jako słuchacz zwyczajny dnia ...

„ „ „ „ „ „ „ wolny „ ...

EGZAMINA:

ROK IV. 19 /

	Dzień	wynik	nazwisko profesora	Dzień	wynik w egzaminie powtórnym	nazwisko profesora
Pismo św. Nowego Test.	/			/		
Teologia dogmatyczna	/			/		
Teologia moralna	/			/		
Prawo kanoniczne	/			/		
Teologia pastoralna	/			/		
Socjologia	/			/		
	/			/		
	/			Ukończenie IV roku studiów potwierdza: ... /		
	/			t. cz. dziekan		

ROK V. 19 /

	Dzień	wynik	nazwisko profesora	Dzień	wynik w egzaminie powtórnym	nazwisko profesora
Pismo św. Nowego Test.	/			/		
Prawo kanoniczne	/			/		
Teologia pastoralna	/			/		
Historia dogmatów	/			/		
Socjologia	/			/		
	/			/		
	/			/		
	/			Ukończenie V roku studiów potwierdza: ... /		
	/			t. cz. dziekan		

Po złożeniu przepisanych egzaminów i przedstawieniu z wynikiem ..., pracy magisterskiej na temat ... uzyskał stopień Magistra teologii dnia ...

jako dowód ukończenia studiów uniwersyteckich.

t. cz. dziekan

UWAGA:

Nr. 51.

Imię i nazwisko: Józef Kniba (Knyba) urodzony dnia 22.IX. r. 1905 w Radomiu

Narodowość pol. obywatel państwa pol. przynależny do Polski

ZDAWANE

ROK I. 19 /

	Dzień	wynik	nazwisko profesora	Dzień	wynik w egzaminie powtórnym	nazwisko profesora
Filozofia chrześcijańska I.	/			/		
Filozofia chrześcijańska II.	/			/		
Teologia fundamentalna	/			/		
Historia Kościoła katol.	/			/		
Pismo św. Starego Test.	/			/		
Archeologia Biblijna	/			/		
Języki wschodnie: hebrajski	/			/		
Języki wschodnie: syryjski / rabski	/			Ukończenie I roku studiów potwierdza: ... / ...		
Pismo św. Nowego Test.	/			t. cz. dziekan		

ROK II. 19 /

	Dzień	wynik	nazwisko profesora	Dzień	wynik w egzaminie powtórnym	nazwisko profesora
Filozofia chrześcijańska I.	/			/		
Filozofia chrześcijańska II.	/			/		
Teologia fundamentalna	/			/		
Historia Kościoła w Polsce	/			/		
Patrologia	/			/		
Pismo św. Starego Test.	/			/		
Pismo św. Nowego Test.	/			/		
Teologia moralna	/			Ukończenie II roku studiów potwierdza: ... / ...		
	/			t. cz. dziekan		

ROK III. 19 /

	Dzień	wynik	nazwisko profesora	Dzień	wynik w egzaminie powtórnym	nazwisko profesora
Pismo św. Starego Test.	/			/		
Pismo św. Nowego Test.	/			/		
Teologia dogmatyczna	/			/		
Teologia moralna	/			/		
Katechetyka	/			/		
Sztuka kościelna	/			/		
	/			/		
	/			Ukończenie III roku studiów potwierdza: ... / ...		
	/			t. cz. dziekan		

Druk. Uniw. Jagiell.

Rok imatrykulacji na U. J.: 1946/47

Wpisał się na wydział teologiczny jako słuchacz zwyczajny dnia .....

„ „ „ „ „ „ „ wolny „ .....

EGZAMINA:

ROK IV. 19 /

	Dzień	wynik	nazwisko profesora	Dzień	wynik w egzaminie powtórnym	nazwisko profesora
Pismo św. Nowego Test.	/			/		
Teologia dogmatyczna	/			/		
Teologia moralna	/			/		
Prawo kanoniczne	/			/		
Teologia pastoralna	/			/		
Socjologia	/			/		
	/			/		
	/			Ukończenie IV roku studiów potwierdza: ... / ...		
	/			t. cz. dziekan		

ROK V. 19 46/47

	Dzień	wynik	nazwisko profesora	Dzień	wynik w egzaminie powtórnym	nazwisko profesora
Pismo św. Nowego Test.	/			/		
Prawo kanoniczne	/			/		
Teologia pastoralna	/			/		
Historia dogmatów	/			/		
Socjologia	/			/		
	/			/		
	/			/		
	/			Ukończenie V roku studiów potwierdza: ... / ...		
	/			t. cz. dziekan		

Po złożeniu przepisanych egzaminów i przedstawieniu z wynikiem ....., pracy magisterskiej na temat .....

uzyskał stopień Magistra teologii dnia .....

jako dowód ukończenia studiów uniwersyteckich.

t. cz. dziekan

UWAGA:

Nr. 52.

Imię i nazwisko: Czesław Kochaniak urodzony dnia 19.IX. r. 1914 w Ostrowie wlkp.

Narodowość pol. obywatel państwa pol. przynależny do Polski

ZDAWANE

ROK I. 19 /

	Dzień	wynik	nazwisko profesora	Dzień	wynik w egzaminie powtórnym	nazwisko profesora
Filozofia chrześcijańska I.	/			/		
Filozofia chrześcijańska II.	/			/		
Teologia fundamentalna	/			/		
Historia Kościoła katol.	/			/		
Pismo św. Starego Test.	/			/		
Archeologia Biblijna	/			/		
Języki wschodnie: hebrajski	/			/		
Języki wschodnie: syryjski / arabski	/			Ukończenie I roku studiów potwierdza: /		
Pismo św. Nowego Test.	/			t. cz. dziekan		

ROK II. 19 /

	Dzień	wynik	nazwisko profesora	Dzień	wynik w egzaminie powtórnym	nazwisko profesora
Filozofia chrześcijańska I.	/			/		
Filozofia chrześcijańska II.	/			/		
Teologia fundamentalna	/			/		
Historia Kościoła w Polsce	/			/		
Patrologia	/			/		
Pismo św. Starego Test.	/			/		
Pismo św. Nowego Test.	/			/		
Teologia moralna	/			Ukończenie II roku studiów potwierdza: /		
	/			t. cz. dziekan		

ROK III. 19 /

	Dzień	wynik	nazwisko profesora	Dzień	wynik w egzaminie powtórnym	nazwisko profesora
Pismo św. Starego Test.	/			/		
Pismo św. Nowego Test.	/			/		
Teologia dogmatyczna	/			/		
Teologia moralna	/			/		
Katechetyka	/			/		
Sztuka kościelna	/			/		
	/			/		
	/			Ukończenie III roku studiów potwierdza: /		
	/			t. cz. dziekan		

Rok imatrykulacji na U. J.: 1946/47

Wpisał się na wydział teologiczny jako słuchacz zwyczajny dnia

„ „ „ „ „ „ „ wolny „

EGZAMINA:

ROK IV. 19 /

	Dzień	wynik	nazwisko profesora	Dzień	wynik w egzaminie powtórnym	nazwisko profesora
Pismo św. Nowego Test.	/			/		
Teologia dogmatyczna	/			/		
Teologia moralna	/			/		
Prawo kanoniczne	/			/		
Teologia pastoralna	/			/		
Socjologia	/			/		
	/			/		
	/			Ukończenie IV roku studiów potwierdza: /		
	/			t. cz. dziekan		

ROK V. 1946/47

	Dzień	wynik	nazwisko profesora	Dzień	wynik w egzaminie powtórnym	nazwisko profesora
Pismo św. Nowego Test.	/			/		
Prawo kanoniczne	/			/		
Teologia pastoralna	/			/		
Historia dogmatów	/			/		
Socjologia	/			/		
	/			/		
	/			/		
	/			Ukończenie V roku studiów potwierdza: /		
	/			t. cz. dziekan		

L: 143/47

Po złożeniu przepisanych egzaminów i przedstawieniu z wynikiem dobrym *, pracy magisterskiej na temat* „Apostoł narodów wobec uniwersalizmu Ewangelii a tendencyj narodowościowych Żydów" *uzyskał stopień Magistra teologii dnia* 3 czerwca 1947 *jako dowód ukończenia studiów uniwersyteckich.*

Ks. Jan Krzemieniecki

t. cz. dziekan

UWAGA:

Uchwałą Rady Wydziału Teologicznego U.J. z 16.II.47 L: 12/47 ~~[illegible]~~ odbyte studia w Arcybiskupim Sem. Duch. w Gnieźnie w r. 1935/36-1936/37, w Poznaniu w l. 1937/38-1938/39 i w Krakowie w r. 1941/42 zaliczono do studiów uniwersyteckich.

Nr. 53.

Imię i nazwisko: Roman Kojder urodzony dnia 20 X. r. 1918 w Budach Łanowskich

Narodowość pol. obywatel państwa pol. przynależny do Polski

ZDAWANE

ROK I. 1946/47

	Dzień	wynik	nazwisko profesora	Dzień	wynik w egzaminie powtórnym	nazwisko profesora
Filozofia chrześcijańska I.	/			/		
Filozofia chrześcijańska II.	/			/		
Teologia fundamentalna	/			/		
Historia Kościoła katol.	/			/		
Pismo św. Starego Test.	/			/		
Archeologia Biblijna	/			/		
Języki wschodnie: hebrajski	/			/		
Języki wschodnie: syryjski : rabski	/			Ukończenie I roku studiów potwierdza: ... / ...		
Pismo św. Nowego Test.	/			t. cz. dziekan		

ROK II. 19 ... / ...

	Dzień	wynik	nazwisko profesora	Dzień	wynik w egzaminie powtórnym	nazwisko profesora
Filozofia chrześcijańska I.	/			/		
Filozofia chrześcijańska II.	/			/		
Teologia fundamentalna	/			/		
Historia Kościoła w Polsce	/			/		
Patrologia	/			/		
Pismo św. Starego Test.	/			/		
Pismo św. Nowego Test.	/			/		
Teologia moralna	/			Ukończenie II roku studiów potwierdza: ... / ...		
	/			t. cz. dziekan		

ROK III. 19 ... / ...

	Dzień	wynik	nazwisko profesora	Dzień	wynik w egzaminie powtórnym	nazwisko profesora
Pismo św. Starego Test.	/			/		
Pismo św. Nowego Test.	/			/		
Teologia dogmatyczna	/			/		
Teologia moralna	/			/		
Katechetyka	/			/		
Sztuka kościelna	/			/		
	/			/		
	/			Ukończenie III roku studiów potwierdza: ... / ...		
	/			t. cz. dziekan		

Druk. Uniw. Jagiell.

Rok imatrykulacji na U. J.: 1946/47

Wpisał się na wydział teologiczny jako słuchacz zwyczajny dnia ... i

" " " " " " " wolny " ...

EGZAMINA:

ROK IV. 19 ... / ...

	Dzień	wynik	nazwisko profesora	Dzień	wynik w egzaminie powtórnym	nazwisko profesora
Pismo św. Nowego Test.	/			/		
Teologia dogmatyczna	/			/		
Teologia moralna	/			/		
Prawo kanoniczne	/			/		
Teologia pastoralna	/			/		
Socjologia	/			/		
	/			/		
	/			Ukończenie IV roku studiów potwierdza: ... / ...		
	/			t. cz. dziekan		

ROK V. 19 ... / ...

	Dzień	wynik	nazwisko profesora	Dzień	wynik w egzaminie powtórnym	nazwisko profesora
Pismo św. Nowego Test.	/			/		
Prawo kanoniczne	/			/		
Teologia pastoralna	/			/		
Historia dogmatów	/			/		
Socjologia	/			/		
	/			/		
	/			/		
	/			Ukończenie V roku studiów potwierdza: ... / ...		
	/			t. cz. dziekan		

Po złożeniu przepisanych egzaminów i przedstawieniu z wynikiem ..., pracy magisterskiej na temat ... uzyskał stopień Magistra teologii dnia ...

jako dowód ukończenia studiów uniwersyteckich.

t. cz. dziekan

UWAGA:

110

Nr. 54.

Imię i nazwisko: Antoni Koldys urodzony dnia 13. VI. r. 1921 w Zabiele

Narodowość pol. obywatel państwa pol. przynależny do Polski

ZDAWANE

ROK I. 1946/47.

	Dzień	wynik	nazwisko profesora	Dzień	wynik w egzaminie powtórnym	nazwisko profesora
Filozofia chrześcijańska I.	/			/		
Filozofia chrześcijańska II.	/			/		
Teologia fundamentalna	/			/		
Historia Kościoła katol.	/			/		
Pismo św. Starego Test.	/			/		
Archeologia Biblijna	/			/		
Języki wschodnie: hebrajski	/			/		
Języki wschodnie: syryjski / arabski	/			Ukończenie I roku studiów potwierdza: ... /		
Pismo św. Nowego Test.	/			t. cz. dziekan		

ROK II. 19 /

	Dzień	wynik	nazwisko profesora	Dzień	wynik w egzaminie powtórnym	nazwisko profesora
Filozofia chrześcijańska I.	/			/		
Filozofia chrześcijańska II.	/			/		
Teologia fundamentalna	/			/		
Historia Kościoła w Polsce	/			/		
Patrologia	/			/		
Pismo św. Starego Test.	/			/		
Pismo św. Nowego Test.	/			/		
Teologia moralna	/			Ukończenie II roku studiów potwierdza: ... /		
	/			t. cz. dziekan		

ROK III. 19 /

	Dzień	wynik	nazwisko profesora	Dzień	wynik w egzaminie powtórnym	nazwisko profesora
Pismo św. Starego Test.	/			/		
Pismo św. Nowego Test.	/			/		
Teologia dogmatyczna	/			/		
Teologia moralna	/			/		
Katechetyka	/			/		
Sztuka kościelna	/			/		
	/			/		
	/			Ukończenie III roku studiów potwierdza: ... /		
	/			t. cz. dziekan		

Druk. Uniw. Jagiell.

111

Rok imatrykulacji na U. J.: 1946/47

Wpisał się na wydział teologiczny jako słuchacz zwyczajny dnia .....

,, ,, ,, ,, ,, ,, ,, wolny ,, ...

EGZAMINA:

ROK IV. 19 /

	Dzień	wynik	nazwisko profesora	Dzień	wynik w egzaminie powtórnym	nazwisko profesora
Pismo św. Nowego Test.	/			/		
Teologia dogmatyczna	/			/		
Teologia moralna	/			/		
Prawo kanoniczne	/			/		
Teologia pastoralna	/			/		
Socjologia	/			/		
	/			/		
	/			Ukończenie IV roku studiów potwierdza: ... /		
	/			t. cz. dziekan		

ROK V. 19 /

	Dzień	wynik	nazwisko profesora	Dzień	wynik w egzaminie powtórnym	nazwisko profesora
Pismo św. Nowego Test.	/			/		
Prawo kanoniczne	/			/		
Teologia pastoralna	/			/		
Historia dogmatów	/			/		
Socjologia	/			/		
	/			/		
	/			/		
	/			Ukończenie V roku studiów potwierdza: ... /		
	/			t. cz. dziekan		

Po złożeniu przepisanych egzaminów i przedstawieniu z wynikiem ....., pracy magisterskiej na temat .....
uzyskał stopień Magistra teologii dnia .....

jako dowód ukończenia studiów uniwersyteckich.

t. cz. dziekan

UWAGA:

Nr. 55

Imię i nazwisko: Stanisław Kostka urodzony dnia 12.X. r. 1930 w Stratkowie

Narodowość pol. obywatel państwa pol. przynależny do Polski

ZDAWANE

ROK I. 19 46/47

	Dzień	wynik	nazwisko profesora	Dzień	wynik w egzaminie powtórnym	nazwisko profesora
Filozofia chrześcijańska I.	20/VI	suffitienter	Ks. Prof. K. Michalski	/		
Filozofia chrześcijańska II.	25/VI	suffitienter	Ks. Dr. Kłósak	/		
Teologia fundamentalna	/			/		
Historia Kościoła katol.	1/VII	suffitienter	Ks. Prof. Godlewski	/		
Pismo św. Starego Test.	/			/		
Archeologia Biblijna	/			/		
Języki wschodnie: ~~hebrajski~~ łaciński	11/VI	bene	Ks. Dr Bober	/		
Języki wschodnie: syryjski ; rabski	16/VI	suffitienter	Ks. Doz. Król	Ukończenie I roku studiów potwierdza: ... / ...		
Pismo św. Nowego Test.	/			t. cz. dziekan		

ROK II. 19 .../...

	Dzień	wynik	nazwisko profesora	Dzień	wynik w egzaminie powtórnym	nazwisko profesora
Filozofia chrześcijańska I.	/			/		
Filozofia chrześcijańska II.	/			/		
Teologia fundamentalna	/			/		
Historia Kościoła w Polsce	/			/		
Patrologia	/			/		
Pismo św. Starego Test.	/			/		
Pismo św. Nowego Test.	/			/		
Teologia moralna	/			Ukończenie II roku studiów potwierdza: ... / ...		
	/			t. cz. dziekan		

ROK III. 19 .../...

	Dzień	wynik	nazwisko profesora	Dzień	wynik w egzaminie powtórnym	nazwisko profesora
Pismo św. Starego Test.	/			/		
Pismo św. Nowego Test.	/			/		
Teologia dogmatyczna	/			/		
Teologia moralna	/			/		
Katechetyka	/			/		
Sztuka kościelna	/			/		
	/			/		
	/			Ukończenie III roku studiów potwierdza: ... / ...		
	/			t. cz. dziekan		

Druk. Uniw. Jagiell.

Rok imatrykulacji na U. J.: 1946/47

Wpisał się na wydział teologiczny jako słuchacz zwyczajny dnia .....

„ „ „ „ „ „ „ wolny „ .....

EGZAMINA:

ROK IV. 19 .../...

	Dzień	wynik	nazwisko profesora	Dzień	wynik w egzaminie powtórnym	nazwisko profesora
Pismo św. Nowego Test.	/			/		
Teologia dogmatyczna	/			/		
Teologia moralna	/			/		
Prawo kanoniczne	/			/		
Teologia pastoralna	/			/		
Socjologia	/			/		
	/			/		
	/			Ukończenie IV roku studiów potwierdza: ... / ...		
	/			t. cz. dziekan		

ROK V. 19 .../...

	Dzień	wynik	nazwisko profesora	Dzień	wynik w egzaminie powtórnym	nazwisko profesora
Pismo św. Nowego Test.	/			/		
Prawo kanoniczne	/			/		
Teologia pastoralna	/			/		
Historia dogmatów	/			/		
Socjologia	/			/		
	/			/		
	/			/		
	/			Ukończenie V roku studiów potwierdza: ... / ...		
	/			t. cz. dziekan		

Po złożeniu przepisanych egzaminów i przedstawieniu z wynikiem ....., pracy magisterskiej na temat .....
uzyskał stopień Magistra teologii dnia .....

jako dowód ukończenia studiów uniwersyteckich.

t. cz. dziekan

UWAGA:

Nr. 56

Imię i nazwisko: Ks. Aleksander Koterwa urodzony dnia 3.II. r. 1912 w Goleniowy

Narodowość pol. obywatel państwa pol. przynależny do Polski

ZDAWANE

ROK I. 19 /

	Dzień	wynik	nazwisko profesora	Dzień	wynik w egzaminie powtórnym	nazwisko profesora
Filozofia chrześcijańska I.	/			/		
Filozofia chrześcijańska II.	/			/		
Teologia fundamentalna	/			/		
Historia Kościoła katol.	/			/		
Pismo św. Starego Test.	/			/		
Archeologia Biblijna	/			/		
Języki wschodnie: hebrajski	/			/		
Języki wschodnie: syryjski / rabski	/			Ukończenie I roku studiów potwierdza: ... /		
Pismo św. Nowego Test.	/			t. cz. dziekan		

ROK II. 19 /

	Dzień	wynik	nazwisko profesora	Dzień	wynik w egzaminie powtórnym	nazwisko profesora
Filozofia chrześcijańska I.	/			/		
Filozofia chrześcijańska II.	/			/		
Teologia fundamentalna	/			/		
Historia Kościoła w Polsce	/			/		
Patrologia	/			/		
Pismo św. Starego Test.	/			/		
Pismo św. Nowego Test.	/			/		
Teologia moralna	/			Ukończenie II roku studiów potwierdza: ... /		
	/			t. cz. dziekan		

ROK III. 19 /

	Dzień	wynik	nazwisko profesora	Dzień	wynik w egzaminie powtórnym	nazwisko profesora
Pismo św. Starego Test.	/			/		
Pismo św. Nowego Test.	/			/		
Teologia dogmatyczna	/			/		
Teologia moralna	/			/		
Katechetyka	/			/		
Sztuka kościelna	/			/		
	/			/		
	/			Ukończenie III roku studiów potwierdza: ... /		
	/			t. cz. dziekan		

Druk. Uniw. Jagiell.

Rok imatrykulacji na U. J.: 1946/47

Wpisał się na wydział teologiczny jako słuchacz zwyczajny dnia .....

,, ,, ,, ,, ,, ,, ,, wolny ,, ...

EGZAMINA:

ROK IV. 19 /

	Dzień	wynik	nazwisko profesora	Dzień	wynik w egzaminie powtórnym	nazwisko profesora
Pismo św. Nowego Test.	/			/		
Teologia dogmatyczna	/			/		
Teologia moralna	/			/		
Prawo kanoniczne	/			/		
Teologia pastoralna	/			/		
Socjologia	/			/		
	/			/		
	/			Ukończenie IV roku studiów potwierdza: ... /		
	/			t. cz. dziekan		

ROK V. 19 /

	Dzień	wynik	nazwisko profesora	Dzień	wynik w egzaminie powtórnym	nazwisko profesora
Pismo św. Nowego Test.	/			/		
Prawo kanoniczne	/			/		
Teologia pastoralna	/			/		
Historia dogmatów	/			/		
Socjologia	/			/		
	/			/		
	/			/		
	/			Ukończenie V roku studiów potwierdza: ... /		
	/			t. cz. dziekan		

Po złożeniu przepisanych egzaminów i przedstawieniu z wynikiem ....., pracy magisterskiej na temat ..... uzyskał stopień Magistra teologii dnia .....

jako dowód ukończenia studiów uniwersyteckich.

t. cz. dziekan

UWAGA:

Nr. 57.

Imię i nazwisko: Franciszek Kowalczyk urodzony dnia 2. I. r. 1924 w Zaposach Niżnych

Narodowość pol. obywatel państwa pol. przynależny do Polski

ZDAWANE

ROK I. 1946/47.

	Dzień	wynik	nazwisko profesora	Dzień	wynik w egzaminie powtórnym	nazwisko profesora
Filozofia chrześcijańska I.	18/II	sufficienter bene	Ks. Prof. K. Michalski	/		
Filozofia chrześcijańska II.	23/II	bene	Ks. Dr. Kłósak	/		
Teologia fundamentalna	/			/		
Historia Kościoła katol.	28/II	sufficienter	Ks. Bp. Gawlewski	/		
Pismo św. Starego Test.	/			/		
Archeologia Biblijna	/			/		
Języki wschodnie: hebrajski Tarnowski	9/II	bene	Ks. Dr Bober	/		
Języki wschodnie: syryjski : rabski	13/II	sufficienter	Ks. Doz. Kłósak	Ukończenie I roku studiów potwierdza: ...../.....		
Pismo św. Nowego Test.	/			*t. cz. dziekan*		

ROK II. 19...../.....

	Dzień	wynik	nazwisko profesora	Dzień	wynik w egzaminie powtórnym	nazwisko profesora
Filozofia chrześcijańska I.	/			/		
Filozofia chrześcijańska II.	/			/		
Teologia fundamentalna	/			/		
Historia Kościoła w Polsce	/			/		
Patrologia	/			/		
Pismo św. Starego Test.	/			/		
Pismo św. Nowego Test.	/			/		
Teologia moralna	/			Ukończenie II roku studiów potwierdza: ...../.....		
	/			*t. cz. dziekan*		

ROK III. 19...../.....

	Dzień	wynik	nazwisko profesora	Dzień	wynik w egzaminie powtórnym	nazwisko profesora
Pismo św. Starego Test.	/			/		
Pismo św. Nowego Test.	/			/		
Teologia dogmatyczna	/			/		
Teologia moralna	/			/		
Katechetyka	/			/		
Sztuka kościelna	/			/		
	/			/		
	/			Ukończenie III roku studiów potwierdza: ...../.....		
	/			*t. cz. dziekan*		

Druk. Uniw. Jagiell.

Rok imatrykulacji na U. J.: 1946/47

Wpisał się na wydział teologiczny jako słuchacz zwyczajny dnia .....

„ „ „ „ „ „ „ wolny „ .....

EGZAMINA:

ROK IV. 19...../.....

	Dzień	wynik	nazwisko profesora	Dzień	wynik w egzaminie powtórnym	nazwisko profesora
Pismo św. Nowego Test.	/			/		
Teologia dogmatyczna	/			/		
Teologia moralna	/			/		
Prawo kanoniczne	/			/		
Teologia pastoralna	/			/		
Socjologia	/			/		
	/			/		
	/			Ukończenie IV roku studiów potwierdza: ...../.....		
	/			*t. cz. dziekan*		

ROK V. 19...../.....

	Dzień	wynik	nazwisko profesora	Dzień	wynik w egzaminie powtórnym	nazwisko profesora
Pismo św. Nowego Test.	/			/		
Prawo kanoniczne	/			/		
Teologia pastoralna	/			/		
Historia dogmatów	/			/		
Socjologia	/			/		
	/			/		
	/			/		
	/			Ukończenie V roku studiów potwierdza: ...../.....		
	/			*t. cz. dziekan*		

Po złożeniu przepisanych egzaminów i przedstawieniu z wynikiem ....., pracy magisterskiej na temat .....
uzyskał stopień Magistra teologii dnia .....

jako dowód ukończenia studiów uniwersyteckich.

t. cz. dziekan

UWAGA:

Nr. 58.

Imię i nazwisko: Antoni Kowalski urodzony dnia 11.VII. r. 1923 w Babiarz

Narodowość pol. obywatel państwa pol. przynależny do Polski

ZDAWANE

ROK I. 1946/47.

	Dzień	wynik	nazwisko profesora	Dzień	wynik w egzaminie powtórnym	nazwisko profesora
Filozofia chrześcijańska I.	18/VI	sufficienter bene	Ks. Prof. K. Michalski	/		
Filozofia chrześcijańska II.	23/VI	valde bene eminenter	Ks. Dr Kłósak	/		
Teologia fundamentalna	/			/		
Historia Kościoła katol.	28/VI	bene	Ks. Bp Gorzelewski	/		
Pismo św. Starego Test.	/			/		
Archeologia Biblijna	/			/		
Języki wschodnie: hebrajski ~~łacińskie~~	9/VI	bene	Ks. Dr Bober	/		
Języki wschodnie: ~~greckie~~ syryjski arabski	13/VI	bene	Ks. Doc. Król	Ukończenie I roku studiów potwierdza: ...../.....		
Pismo św. Nowego Test.	/			t. cz. dziekan		

ROK II. 19...../.....

	Dzień	wynik	nazwisko profesora	Dzień	wynik w egzaminie powtórnym	nazwisko profesora
Filozofia chrześcijańska I.	/			/		
Filozofia chrześcijańska II.	/			/		
Teologia fundamentalna	/			/		
Historia Kościoła w Polsce	/			/		
Patrologia	/			/		
Pismo św. Starego Test.	/			/		
Pismo św. Nowego Test.	/			/		
Teologia moralna	/			Ukończenie II roku studiów potwierdza: ...../.....		
	/			t. cz. dziekan		

ROK III. 19...../.....

	Dzień	wynik	nazwisko profesora	Dzień	wynik w egzaminie powtórnym	nazwisko profesora
Pismo św. Starego Test.	/			/		
Pismo św. Nowego Test.	/			/		
Teologia dogmatyczna	/			/		
Teologia moralna	/			/		
Katechetyka	/			/		
Sztuka kościelna	/			/		
	/			/		
	/			Ukończenie III roku studiów potwierdza: ...../.....		
	/			t. cz. dziekan		

Druk. Uniw. Jagiell.

Rok imatrykulacji na U. J.: 1946/47

Wpisał się na wydział teologiczny jako słuchacz zwyczajny dnia .....

„ „ „ „ „ „ „ wolny „ .....

EGZAMINA:

ROK IV. 19...../.....

	Dzień	wynik	nazwisko profesora	Dzień	wynik w egzaminie powtórnym	nazwisko profesora
Pismo św. Nowego Test.	/			/		
Teologia dogmatyczna	/			/		
Teologia moralna	/			/		
Prawo kanoniczne	/			/		
Teologia pastoralna	/			/		
Socjologia	/			/		
	/			/		
	/			Ukończenie IV roku studiów potwierdza: ...../.....		
	/			t. cz. dziekan		

ROK V. 19...../.....

	Dzień	wynik	nazwisko profesora	Dzień	wynik w egzaminie powtórnym	nazwisko profesora
Pismo św. Nowego Test.	/			/		
Prawo kanoniczne	/			/		
Teologia pastoralna	/			/		
Historia dogmatów	/			/		
Socjologia	/			/		
	/			/		
	/			/		
	/			Ukończenie V roku studiów potwierdza: ...../.....		
	/			t. cz. dziekan		

Po złożeniu przepisanych egzaminów i przedstawieniu z wynikiem ....., pracy magisterskiej na temat ..... uzyskał stopień Magistra teologii dnia .....

jako dowód ukończenia studiów uniwersyteckich.

t. cz. dziekan

UWAGA:

Nr. 59.

Imię i nazwisko: Zygmunt Kostowski urodzony dnia 27. XI. r. 1916 w Dobrosyczach

Narodowość pol. obywatel państwa pol. przynależny do Polski

ZDAWANE

ROK I. 19../..

	Dzień	wynik	nazwisko profesora	Dzień	wynik w egzaminie powtórnym	nazwisko profesora
Filozofia chrześcijańska I.	/			/		
Filozofia chrześcijańska II.	/			/		
Teologia fundamentalna	/			/		
Historia Kościoła katol.	/			/		
Pismo św. Starego Test.	/			/		
Archeologia Biblijna	/			/		
Języki wschodnie: hebrajski	/			/		
Języki wschodnie: syryjski / rabski	/			Ukończenie I roku studiów potwierdza: ../..		
Pismo św. Nowego Test.	/			t. cz. dziekan		

ROK II. 19../..

	Dzień	wynik	nazwisko profesora	Dzień	wynik w egzaminie powtórnym	nazwisko profesora
Filozofia chrześcijańska I.	/			/		
Filozofia chrześcijańska II.	/			/		
Teologia fundamentalna	/			/		
Historia Kościoła w Polsce	/			/		
Patrologia	/			/		
Pismo św. Starego Test.	/			/		
Pismo św. Nowego Test.	/			/		
Teologia moralna	/			Ukończenie II roku studiów potwierdza: ../..		
	/			t. cz. dziekan		

ROK III. 19../..

	Dzień	wynik	nazwisko profesora	Dzień	wynik w egzaminie powtórnym	nazwisko profesora
Pismo św. Starego Test.	/			/		
Pismo św. Nowego Test.	/			/		
Teologia dogmatyczna	/			/		
Teologia moralna	/			/		
Katechetyka	/			/		
Sztuka kościelna	/			/		
	/			/		
	/			Ukończenie III roku studiów potwierdza: ../..		
	/			t. cz. dziekan		

Druk. Uniw. Jagiell.

Rok imatrykulacji na U. J.: 1946/47

Wpisał się na wydział teologiczny jako słuchacz zwyczajny dnia .....

,, ,, ,, ,, ,, ,, ,, wolny ,, ...

EGZAMINA:

ROK IV. 19../..

	Dzień	wynik	nazwisko profesora	Dzień	wynik w egzaminie powtórnym	nazwisko profesora
Pismo św. Nowego Test.	/			/		
Teologia dogmatyczna	/			/		
Teologia moralna	/			/		
Prawo kanoniczne	/			/		
Teologia pastoralna	/			/		
Socjologia	/			/		
	/			/		
	/			Ukończenie IV roku studiów potwierdza: ../..		
	/			t. cz. dziekan		

ROK V. 1946/47

	Dzień	wynik	nazwisko profesora	Dzień	wynik w egzaminie powtórnym	nazwisko profesora
Pismo św. Nowego Test.	/			/		
Prawo kanoniczne	/			/		
Teologia pastoralna	/			/		
Historia dogmatów	/			/		
Socjologia	/			/		
	/			/		
	/			/		
	/			Ukończenie V roku studiów potwierdza: ../..		
	/			t. cz. dziekan		

Po złożeniu przepisanych egzaminów i przedstawieniu z wynikiem ....., pracy magisterskiej na temat .....
uzyskał stopień Magistra teologii dnia .....

jako dowód ukończenia studiów uniwersyteckich.

t. cz. dziekan

UWAGA:

Nr. 60.

Imię i nazwisko: Franciszek Król urodzony dnia 24. III. r. 1915 w Poguzdowie

Narodowość ..... obywatel państwa ..... przynależny do .....

ZDAWANE

ROK I. 19 /

	Dzień	wynik	nazwisko profesora	Dzień	wynik w egzaminie powtórnym	nazwisko profesora
Filozofia chrześcijańska I.	/			/		
Filozofia chrześcijańska II.	/			/		
Teologia fundamentalna	/			/		
Historia Kościoła katol.	/			/		
Pismo św. Starego Test.	/			/		
Archeologia Biblijna	/			/		
Języki wschodnie: hebrajski	/			/		
Języki wschodnie: syryjski / rabski	/			Ukończenie I roku studiów potwierdza: ...../.....		
Pismo św. Nowego Test.	/			*t. cz. dziekan*		

ROK II. 19 /

	Dzień	wynik	nazwisko profesora	Dzień	wynik w egzaminie powtórnym	nazwisko profesora
Filozofia chrześcijańska I.	/			/		
Filozofia chrześcijańska II.	/			/		
Teologia fundamentalna	/			/		
Historia Kościoła w Polsce	/			/		
Patrologia	/			/		
Pismo św. Starego Test.	/			/		
Pismo św. Nowego Test.	/			/		
Teologia moralna	/			Ukończenie II roku studiów potwierdza: ...../.....		
	/			*t. cz. dziekan*		

ROK III. 19 /

	Dzień	wynik	nazwisko profesora	Dzień	wynik w egzaminie powtórnym	nazwisko profesora
Pismo św. Starego Test.	/			/		
Pismo św. Nowego Test.	/			/		
Teologia dogmatyczna	/			/		
Teologia moralna	/			/		
Katechetyka	/			/		
Sztuka kościelna	/			/		
	/			/		
	/			Ukończenie III roku studiów potwierdza: ...../.....		
	/			*t. cz. dziekan*		

Druk. Univ. Jagiell.

Rok imatrykulacji na U. J.: 1946/47

Wpisał się na wydział teologiczny jako słuchacz zwyczajny dnia .....

,, ,, ,, ,, ,, ,, ,, wolny ,, ...

EGZAMINA:

ROK IV. 19 /

	Dzień	wynik	nazwisko profesora	Dzień	wynik w egzaminie powtórnym	nazwisko profesora
Pismo św. Nowego Test.	/			/		
Teologia dogmatyczna	/			/		
Teologia moralna	/			/		
Prawo kanoniczne	/			/		
Teologia pastoralna	/			/		
Socjologia	/			/		
	/			/		
	/			Ukończenie IV roku studiów potwierdza: ...../.....		
	/			*t. cz. dziekan*		

ROK V. 1946/47

	Dzień	wynik	nazwisko profesora	Dzień	wynik w egzaminie powtórnym	nazwisko profesora
Pismo św. Nowego Test.	/			/		
Prawo kanoniczne	/			/		
Teologia pastoralna	/			/		
Historia dogmatów	/			/		
Socjologia	/			/		
	/			/		
	/			/		
	/			Ukończenie V roku studiów potwierdza: ...../.....		
	/			*t. cz. dziekan*		

Po złożeniu przepisanych egzaminów i przedstawieniu z wynikiem ....., pracy magisterskiej na temat .....
uzyskał stopień Magistra teologii dnia .....

jako dowód ukończenia studiów uniwersyteckich.

t. cz. dziekan

UWAGA:

Nr. 61.

Imię i nazwisko: Edward Kruesz urodzony dnia 14.X. r. 1922 w Chebzie pow. Katowice

Narodowość pol. obywatel państwa pol. przynależny do Polski

ZDAWANE

ROK I. 1946/47

	Dzień	wynik	nazwisko profesora	Dzień	wynik w egzaminie powtórnym	nazwisko profesora
Filozofia chrześcijańska I.	19/VI	bene	ks. Prof. Dr. Michalski	/		
Filozofia chrześcijańska II.	24/VI	bene valde bene	ks. Dr. Kłósak	/		
Teologia fundamentalna	/			/		
Historia Kościoła katol.	26/VI	suffitienter	ks. Prof. Bidlewski	/		
Pismo św. Starego Test.	/			/		
Archeologia Biblijna	/			/		
Języki wschodnie: hebrajski ~~łacińskie~~	19/VI	bene	ks. Dr. Bober	/		
Języki wschodnie: ~~syryjski~~ arabski ~~greckie~~	~~11/VI~~			Ukończenie I roku studiów potwierdza: ... / ...		
Pismo św. Nowego Test.	/			t. cz. dziekan		

ROK II. 19 /

	Dzień	wynik	nazwisko profesora	Dzień	wynik w egzaminie powtórnym	nazwisko profesora
Filozofia chrześcijańska I.	/			/		
Filozofia chrześcijańska II.	/			/		
Teologia fundamentalna	/			/		
Historia Kościoła w Polsce	/			/		
Patrologia	/			/		
Pismo św. Starego Test.	/			/		
Pismo św. Nowego Test.	/			/		
Teologia moralna	/			Ukończenie II roku studiów potwierdza: ... / ...		
	/			t. cz. dziekan		

ROK III. 19 /

	Dzień	wynik	nazwisko profesora	Dzień	wynik w egzaminie powtórnym	nazwisko profesora
Pismo św. Starego Test.	/			/		
Pismo św. Nowego Test.	/			/		
Teologia dogmatyczna	/			/		
Teologia moralna	/			/		
Katechetyka	/			/		
Sztuka kościelna	/			/		
	/			/		
	/			Ukończenie III roku studiów potwierdza: ... / ...		
	/			t. cz. dziekan		

Druk. Uniw. Jagiell.

Rok imatrykulacji na U. J.: 1946/47

Wpisał się na wydział teologiczny jako słuchacz zwyczajny dnia .....

„ „ „ „ „ „ „ wolny „ .....

EGZAMINA:

ROK IV. 19 /

	Dzień	wynik	nazwisko profesora	Dzień	wynik w egzaminie powtórnym	nazwisko profesora
Pismo św. Nowego Test.	/			/		
Teologia dogmatyczna	/			/		
Teologia moralna	/			/		
Prawo kanoniczne	/			/		
Teologia pastoralna	/			/		
Socjologia	/			/		
	/			/		
	/			Ukończenie IV roku studiów potwierdza: ... / ...		
	/			t. cz. dziekan		

ROK V. 19 /

	Dzień	wynik	nazwisko profesora	Dzień	wynik w egzaminie powtórnym	nazwisko profesora
Pismo św. Nowego Test.	/			/		
Prawo kanoniczne	/			/		
Teologia pastoralna	/			/		
Historia dogmatów	/			/		
Socjologia	/			/		
	/			/		
	/			/		
	/			Ukończenie V roku studiów potwierdza: ... / ...		
	/			t. cz. dziekan		

Po złożeniu przepisanych egzaminów i przedstawieniu z wynikiem ....., pracy magisterskiej na temat .....
uzyskał stopień Magistra teologii dnia .....

jako dowód ukończenia studiów uniwersyteckich.

t. cz. dziekan

UWAGA:

Nr. 62.

Imię i nazwisko: Karimir Józef Krzemiński urodzony dnia 19. III. r. 1925 w Krapiance

Narodowość pol. obywatel państwa pol. przynależny do Polski

ZDAWANE

ROK I. 1946/47.

	Dzień	wynik	nazwisko profesora	Dzień	wynik w egzaminie powtórnym	nazwisko profesora
Filozofia chrześcijańska I.	20/III	bene	Ks. Prof. Michalski	/		
Filozofia chrześcijańska II.	25/III	bene	Ks. Dr Kłósak	/		
Teologia fundamentalna	/			/		
Historia Kościoła katol.	1/III	sufficienter	Ks. Bp. Godlewski	/		
Pismo św. Starego Test.	/			/		
Archeologia Biblijna	/			/		
Języki wschodnie: ~~hebrajski~~ Faiński	11/III	bene	Ks. Dr Bober	/		
Języki wschodnie: ~~syryjski~~ ~~rabski~~ greckí	16/III	valde bene	Ks. Dr. Król	Ukończenie I roku studiów potwierdza: ... / ...		
Pismo św. Nowego Test.	/			t. cz. dziekan		

ROK II. 19 ... / ...

	Dzień	wynik	nazwisko profesora	Dzień	wynik w egzaminie powtórnym	nazwisko profesora
Filozofia chrześcijańska I.	/			/		
Filozofia chrześcijańska II.	/			/		
Teologia fundamentalna	/			/		
Historia Kościoła w Polsce	/			/		
Patrologia	/			/		
Pismo św. Starego Test.	/			/		
Pismo św. Nowego Test.	/			/		
Teologia moralna	/			Ukończenie II roku studiów potwierdza: ... / ...		
	/			t. cz. dziekan		

ROK III. 19 ... / ...

	Dzień	wynik	nazwisko profesora	Dzień	wynik w egzaminie powtórnym	nazwisko profesora
Pismo św. Starego Test.	/			/		
Pismo św. Nowego Test.	/			/		
Teologia dogmatyczna	/			/		
Teologia moralna	/			/		
Katechetyka	/			/		
Sztuka kościelna	/			/		
	/			/		
	/			Ukończenie III roku studiów potwierdza: ... / ...		
	/			t. cz. dziekan		

Druk. Uniw. Jagiell.

Rok imatrykulacji na U. J.: 1946/47

Wpisał się na wydział teologiczny jako słuchacz zwyczajny dnia .....

„ „ „ „ „ „ „ wolny „ .....

EGZAMINA:

ROK IV. 19 ... /

	Dzień	wynik	nazwisko profesora	Dzień	wynik w egzaminie powtórnym	nazwisko profesora
Pismo św. Nowego Test.	/			/		
Teologia dogmatyczna	/			/		
Teologia moralna	/			/		
Prawo kanoniczne	/			/		
Teologia pastoralna	/			/		
Socjologia	/			/		
	/			/		
	/			Ukończenie IV roku studiów potwierdza: ... / ...		
	/			t. cz. dziekan		

ROK V. 19 ... /

	Dzień	wynik	nazwisko profesora	Dzień	wynik w egzaminie powtórnym	nazwisko profesora
Pismo św. Nowego Test.	/			/		
Prawo kanoniczne	/			/		
Teologia pastoralna	/			/		
Historia dogmatów	/			/		
Socjologia	/			/		
	/			/		
	/			/		
	/			Ukończenie V roku studiów potwierdza: ... / ...		
	/			t. cz. dziekan		

Po złożeniu przepisanych egzaminów i przedstawieniu z wynikiem ....., *pracy magisterskiej na temat .....*
uzyskał stopień Magistra teologii dnia .....

jako dowód ukończenia studiów uniwersyteckich.

t. cz. dziekan

UWAGA:

Nr. 63.

Imię i nazwisko: Jan Krzyszkowski urodzony dnia 14.11. r. 1909 w Wieliczce

Narodowość pol. obywatel państwa pol. przynależny do Polski

ZDAWANE

ROK I. 1946/47

	Dzień	wynik	nazwisko profesora	Dzień	wynik w egzaminie powtórnym	nazwisko profesora
Filozofia chrześcijańska I.	18/II	suffizienter	Ks. Prof. Król	/		
Filozofia chrześcijańska II.	23/II	bene	Ks. Dr. Kłósak	/		
Teologia fundamentalna	/			/		
Historia Kościoła katol.	28/II	suffizienter	Ks. Bp. Godlewski	/		
Pismo św. Starego Test.	/			/		
Archeologia Biblijna	/			/		
Języki wschodnie: ~~hebrajski~~ ~~łacińska~~	9/II	bene	Ks. Dr. Barber	/		
Języki wschodnie: syryjski ~~arabski~~ ~~grecki~~	13/II	suffizienter	Ks. Doc. Król	Ukończenie I roku studiów potwierdza: ... / ...		
Pismo św. Nowego Test.	/			t. cz. dziekan		

ROK II. 19 /

	Dzień	wynik	nazwisko profesora	Dzień	wynik w egzaminie powtórnym	nazwisko profesora
Filozofia chrześcijańska I.	/			/		
Filozofia chrześcijańska II.	/			/		
Teologia fundamentalna	/			/		
Historia Kościoła w Polsce	/			/		
Patrologia	/			/		
Pismo św. Starego Test.	/			/		
Pismo św. Nowego Test.	/			/		
Teologia moralna	/			Ukończenie II roku studiów potwierdza: ... / ...		
	/			t. cz. dziekan		

ROK III. 19 /

	Dzień	wynik	nazwisko profesora	Dzień	wynik w egzaminie powtórnym	nazwisko profesora
Pismo św. Starego Test.	/			/		
Pismo św. Nowego Test.	/			/		
Teologia dogmatyczna	/			/		
Teologia moralna	/			/		
Katechetyka	/			/		
Sztuka kościelna	/			/		
	/			/		
	/			Ukończenie III roku studiów potwierdza: ... / ...		
	/			t. cz. dziekan		

Druk. Uniw. Jagiell.

Rok imatrykulacji na U. J.: 1946/47

Wpisał się na wydział teologiczny jako słuchacz zwyczajny dnia .....

„ „ „ „ „ „ „ wolny „ .....

EGZAMINA:

ROK IV. 19 /

	Dzień	wynik	nazwisko profesora	Dzień	wynik w egzaminie powtórnym	nazwisko profesora
Pismo św. Nowego Test.	/			/		
Teologia dogmatyczna	/			/		
Teologia moralna	/			/		
Prawo kanoniczne	/			/		
Teologia pastoralna	/			/		
Socjologia	/			/		
	/			/		
	/			Ukończenie IV roku studiów potwierdza: ... / ...		
	/			t. cz. dziekan		

ROK V. 19 /

	Dzień	wynik	nazwisko profesora	Dzień	wynik w egzaminie powtórnym	nazwisko profesora
Pismo św. Nowego Test.	/			/		
Prawo kanoniczne	/			/		
Teologia pastoralna	/			/		
Historia dogmatów	/			/		
Socjologia	/			/		
	/			/		
	/			/		
	/			Ukończenie V roku studiów potwierdza: ... / ...		
	/			t. cz. dziekan		

Po złożeniu przepisanych egzaminów i przedstawieniu z wynikiem ....., pracy magisterskiej na temat .....

uzyskał stopień Magistra teologii dnia .....

jako dowód ukończenia studiów uniwersyteckich.

t. cz. dziekan

UWAGA:

Nr. 64

Imię i nazwisko: Stanisław Kwak urodzony dnia 29. VII r. 1923 w Rogoźniku

Narodowość pol. obywatel państwa pol. przynależny do Polski

ZDAWANE

ROK I. 1946/47

	Dzień	wynik	nazwisko profesora	Dzień	wynik w egzaminie powtórnym	nazwisko profesora
Filozofia chrześcijańska I.	18/VI	suffitienter bene	Ks. Prof. K. Michalski	/		
Filozofia chrześcijańska II.	23/VI	suffitienter bene	Ks. Dr Kłósak	/		
Teologia fundamentalna	/			/		
Historia Kościoła katol.	28/VI	suffitienter	Ks. Bp. Godlewski	/		
Pismo św. Starego Test.	/			/		
Archeologia Biblijna	/			/		
Języki wschodnie: hebrajski Łaciński	9/VI	valde bene	Ks. Dr Bober	/		
Języki wschodnie: ~~syryjski~~ arabski Grecki	13/VI	bene	Ks. Doz. Król	Ukończenie I roku studiów potwierdza: /		
Pismo św. Nowego Test.	/			t. cz. dziekan		

ROK II. 19 /

	Dzień	wynik	nazwisko profesora	Dzień	wynik w egzaminie powtórnym	nazwisko profesora
Filozofia chrześcijańska I.	/			/		
Filozofia chrześcijańska II.	/			/		
Teologia fundamentalna	/			/		
Historia Kościoła w Polsce	/			/		
Patrologia	/			/		
Pismo św. Starego Test.	/			/		
Pismo św. Nowego Test.	/			/		
Teologia moralna	/			Ukończenie II roku studiów potwierdza: /		
	/			t. cz. dziekan		

ROK III. 19 /

	Dzień	wynik	nazwisko profesora	Dzień	wynik w egzaminie powtórnym	nazwisko profesora
Pismo św. Starego Test.	/			/		
Pismo św. Nowego Test.	/			/		
Teologia dogmatyczna	/			/		
Teologia moralna	/			/		
Katechetyka	/			/		
Sztuka kościelna	/			/		
	/			/		
	/			Ukończenie III roku studiów potwierdza: /		
	/			t. cz. dziekan		

Druk. Uniw. Jagiell.

Rok imatrykulacji na U. J.: 1946/47

Wpisał się na wydział teologiczny jako słuchacz zwyczajny dnia

,, ,, ,, ,, ,, ,, ,, wolny ,,

EGZAMINA:

ROK IV. 19 /

	Dzień	wynik	nazwisko profesora	Dzień	wynik w egzaminie powtórnym	nazwisko profesora
Pismo św. Nowego Test.	/			/		
Teologia dogmatyczna	/			/		
Teologia moralna	/			/		
Prawo kanoniczne	/			/		
Teologia pastoralna	/			/		
Socjologia	/			/		
	/			/		
	/			Ukończenie IV roku studiów potwierdza: /		
	/			t. cz. dziekan		

ROK V. 19 /

	Dzień	wynik	nazwisko profesora	Dzień	wynik w egzaminie powtórnym	nazwisko profesora
Pismo św. Nowego Test.	/			/		
Prawo kanoniczne	/			/		
Teologia pastoralna	/			/		
Historia dogmatów	/			/		
Socjologia	/			/		
	/			/		
	/			/		
	/			Ukończenie V roku studiów potwierdza: /		
	/			t. cz. dziekan		

Po złożeniu przepisanych egzaminów i przedstawieniu z wynikiem ....., pracy magisterskiej na temat .....
uzyskał stopień Magistra teologii dnia .....

jako dowód ukończenia studiów uniwersyteckich.

t. cz. dziekan

UWAGA:

Nr. 65.

Imię i nazwisko: Hubert Lach urodzony dnia 5.IX. r. 1918 w Radlinie

Narodowość pol. obywatel państwa pol. przynależny do Polski

ZDAWANE

ROK I. 19 /

	Dzień	wynik	nazwisko profesora	Dzień	wynik w egzaminie powtórnym	nazwisko profesora
Filozofia chrześcijańska I.	/			/		
Filozofia chrześcijańska II.	/			/		
Teologia fundamentalna	/			/		
Historia Kościoła katol.	/			/		
Pismo św. Starego Test.	/			/		
Archeologia Biblijna	/			/		
Języki wschodnie: hebrajski	/			/		
Języki wschodnie: syryjski / arabski	/			Ukończenie I roku studiów potwierdza: ... /		
Pismo św. Nowego Test.	/			t. cz. dziekan		

ROK II. 1946/47

	Dzień	wynik	nazwisko profesora	Dzień	wynik w egzaminie powtórnym	nazwisko profesora
Filozofia chrześcijańska I.	19/IV	dobry	Ks. prof. K. Michalski	/		
Filozofia chrześcijańska II.	7/IV	b. dobry	Ks. Dr. Kłósak	/		
Teologia fundamentalna	27/IV	dobry	Ks. zast. prof. M. Michalski	/		
Historia Kościoła w Polsce	20/IV	dobry	" prof. Glemma	/		
Patrologia	2/IV	b. dobry	" Z. prof. Zborkowski	/		
Pismo św. Starego Test.	24/IV	dobry	" prof. Kłowek	/		
Pismo św. Nowego Test.	13/IV	dobry	" " Kawamarzyk	/		
Teologia moralna	17/IV	dobry	" " Wicher	Ukończenie II roku studiów potwierdza: ... /		
	/			t. cz. dziekan		

ROK III. 19 /

	Dzień	wynik	nazwisko profesora	Dzień	wynik w egzaminie powtórnym	nazwisko profesora
Pismo św. Starego Test.	/			/		
Pismo św. Nowego Test.	/			/		
Teologia dogmatyczna	/			/		
Teologia moralna	/			/		
Katechetyka	/			/		
Sztuka kościelna	/			/		
	/			/		
	/			Ukończenie III roku studiów potwierdza: ... /		
	/			t. cz. dziekan		

Druk. Uniw. Jagiell.

Rok imatrykulacji na U. J.: 1946/47

Wpisał się na wydział teologiczny jako słuchacz zwyczajny dnia ...

" " " " " " " wolny "

EGZAMINA:

ROK IV. 19 /

	Dzień	wynik	nazwisko profesora	Dzień	wynik w egzaminie powtórnym	nazwisko profesora
Pismo św. Nowego Test.	/			/		
Teologia dogmatyczna	/			/		
Teologia moralna	/			/		
Prawo kanoniczne	/			/		
Teologia pastoralna	/			/		
Socjologia	/			/		
	/			/		
	/			Ukończenie IV roku studiów potwierdza: ... /		
	/			t. cz. dziekan		

ROK V. 19 /

	Dzień	wynik	nazwisko profesora	Dzień	wynik w egzaminie powtórnym	nazwisko profesora
Pismo św. Nowego Test.	/			/		
Prawo kanoniczne	/			/		
Teologia pastoralna	/			/		
Historia dogmatów	/			/		
Socjologia	/			/		
	/			/		
	/			/		
	/			Ukończenie V roku studiów potwierdza: ... /		
	/			t. cz. dziekan		

Po złożeniu przepisanych egzaminów i przedstawieniu z wynikiem ..., pracy magisterskiej na temat ... uzyskał stopień Magistra teologii dnia ...

jako dowód ukończenia studiów uniwersyteckich.

t. cz. dziekan

UWAGA:

Nr. 66.

Imię i nazwisko: Jan Lubecki urodzony dnia 6.V r. 1921 w Starym Bieruniu

Narodowość pol. obywatel państwa pol. przynależny do Polski

ZDAWANE

ROK I. 1946/47

	Dzień	wynik	nazwisko profesora	Dzień	wynik w egzaminie powtórnym	nazwisko profesora
Filozofia chrześcijańska I.	19/VI	sufficienter	ks. Prof. Michalski	/		
Filozofia chrześcijańska II.	24/VI	bene	ks. Dr Kłosak	/		
Teologia fundamentalna	/			/		
Historia Kościoła katol.	/			/		
Pismo św. Starego Test.	/			/		
Archeologia Biblijna	/			/		
Języki wschodnie: hebrajski ~~łacińskie~~	19/VI	bene	ks. Dr Bober	/		
Języki wschodnie: syryjski / arabski	/			Ukończenie I roku studiów potwierdza: ... / ...		
Pismo św. Nowego Test.	/			t. cz. dziekan		

ROK II. 19 / ...

	Dzień	wynik	nazwisko profesora	Dzień	wynik w egzaminie powtórnym	nazwisko profesora
Filozofia chrześcijańska I.	/			/		
Filozofia chrześcijańska II.	/			/		
Teologia fundamentalna	/			/		
Historia Kościoła w Polsce	/			/		
Patrologia	/			/		
Pismo św. Starego Test.	/			/		
Pismo św. Nowego Test.	/			/		
Teologia moralna	/			Ukończenie II roku studiów potwierdza: ... / ...		
	/			t. cz. dziekan		

ROK III. 19 / ...

	Dzień	wynik	nazwisko profesora	Dzień	wynik w egzaminie powtórnym	nazwisko profesora
Pismo św. Starego Test.	/			/		
Pismo św. Nowego Test.	/			/		
Teologia dogmatyczna	/			/		
Teologia moralna	/			/		
Katechetyka	/			/		
Sztuka kościelna	/			/		
	/			/		
	/			Ukończenie III roku studiów potwierdza: ... / ...		
	/			t. cz. dziekan		

Druk. Uniw. Jagiell.

Rok imatrykulacji na U. J.: 1946/47

Wpisał się na wydział teologiczny jako słuchacz zwyczajny dnia .....

„ „ „ „ „ „ „ wolny „ .....

EGZAMINA:

ROK IV. 19 / ...

	Dzień	wynik	nazwisko profesora	Dzień	wynik w egzaminie powtórnym	nazwisko profesora
Pismo św. Nowego Test.	/			/		
Teologia dogmatyczna	/			/		
Teologia moralna	/			/		
Prawo kanoniczne	/			/		
Teologia pastoralna	/			/		
Socjologia	/			/		
	/			/		
	/			Ukończenie IV roku studiów potwierdza: ... / ...		
	/			t. cz. dziekan		

ROK V. 19 / ...

	Dzień	wynik	nazwisko profesora	Dzień	wynik w egzaminie powtórnym	nazwisko profesora
Pismo św. Nowego Test.	/			/		
Prawo kanoniczne	/			/		
Teologia pastoralna	/			/		
Historia dogmatów	/			/		
Socjologia	/			/		
	/			/		
	/			/		
	/			Ukończenie V roku studiów potwierdza: ... / ...		
	/			t. cz. dziekan		

Po złożeniu przepisanych egzaminów i przedstawieniu z wynikiem ....., *pracy magisterskiej na temat .....*

uzyskał stopień Magistra teologii dnia .....

jako dowód ukończenia studiów uniwersyteckich.

t. cz. dziekan

UWAGA:

Nr. 67.

Imię i nazwisko: Edward Marchewka urodzony dnia 2.X. r. 1918 w

Narodowość pol. obywatel państwa pol. przynależny do Polski

ZDAWANE

ROK I. 1946/47

	Dzień	wynik	nazwisko profesora	Dzień	wynik w egzaminie powtórnym	nazwisko profesora
Filozofia chrześcijańska I.	19/VI	bene	Ks Prof K. Michalski	/		
Filozofia chrześcijańska II.	24/VI	valde bene	Ks Dr Kłósak	/		
Teologia fundamentalna	/			/		
Historia Kościoła katol.	26/VI	bene	Ks Bp. Godlewski	/		
Pismo św. Starego Test.	/			/		
Archeologia Biblijna	/			/		
Języki wschodnie: ~~hebrajski~~ łaciński	10/VI	valde bene	Ks Dr Bober	/		
Języki wschodnie: ~~syryjski~~ ~~arabski~~ grecki	15/VI	valde bene	Ks Doc. Król			
Pismo św. Nowego Test.	/					

Ukończenie I roku studiów potwierdza: ...../.....

t. cz. dziekan

ROK II. 19 ...../.....

	Dzień	wynik	nazwisko profesora	Dzień	wynik w egzaminie powtórnym	nazwisko profesora
Filozofia chrześcijańska I.	/			/		
Filozofia chrześcijańska II.	/			/		
Teologia fundamentalna	/			/		
Historia Kościoła w Polsce	/			/		
Patrologia	/			/		
Pismo św. Starego Test.	/			/		
Pismo św. Nowego Test.	/			/		
Teologia moralna	/					
	/					

Ukończenie II roku studiów potwierdza: ...../.....

t. cz. dziekan

ROK III. 19 ...../.....

	Dzień	wynik	nazwisko profesora	Dzień	wynik w egzaminie powtórnym	nazwisko profesora
Pismo św. Starego Test.	/			/		
Pismo św. Nowego Test.	/			/		
Teologia dogmatyczna	/			/		
Teologia moralna	/			/		
Katechetyka	/			/		
Sztuka kościelna	/			/		
	/			/		
	/					
	/					

Ukończenie III roku studiów potwierdza: ...../.....

t. cz. dziekan

Druk. Uniw. Jagiell.

Rok imatrykulacji na U. J.: 1946/47

Wpisał się na wydział teologiczny jako słuchacz zwyczajny dnia .....

„ „ „ „ „ „ „ wolny „ .....

EGZAMINA:

ROK IV. 19 ...../.....

	Dzień	wynik	nazwisko profesora	Dzień	wynik w egzaminie powtórnym	nazwisko profesora
Pismo św. Nowego Test.	/			/		
Teologia dogmatyczna	/			/		
Teologia moralna	/			/		
Prawo kanoniczne	/			/		
Teologia pastoralna	/			/		
Socjologia	/			/		
	/			/		
	/					
	/					

Ukończenie IV roku studiów potwierdza: ...../.....

t. cz. dziekan

ROK V. 19 ...../.....

	Dzień	wynik	nazwisko profesora	Dzień	wynik w egzaminie powtórnym	nazwisko profesora
Pismo św. Nowego Test.	/			/		
Prawo kanoniczne	/			/		
Teologia pastoralna	/			/		
Historia dogmatów	/			/		
Socjologia	/			/		
	/			/		
	/			/		
	/					
	/					

Ukończenie V roku studiów potwierdza: ...../.....

t. cz. dziekan

Po złożeniu przepisanych egzaminów i przedstawieniu z wynikiem ....., pracy magisterskiej na temat ..... uzyskał stopień Magistra teologii dnia ..... jako dowód ukończenia studiów uniwersyteckich.

t. cz. dziekan

UWAGA:

Nr. 68

Imię i nazwisko: Wacław Markowski urodzony dnia 20.IX. r. 1907 w Bartnikach

Narodowość pol. obywatel państwa pol. przynależny do Polski

Rok imatrykulacji na U. J.: 1946/47

Wpisał się na wydział teologiczny jako słuchacz zwyczajny dnia .....

„ „ „ „ „ „ „ wolny „ .....

ZDAWANE

ROK I. 1946/47.

	Dzień	wynik	nazwisko profesora	Dzień	wynik w egzaminie powtórnym	nazwisko profesora
Filozofia chrześcijańska I.	20/VI	sufficienter	Ks. Prof. K. Michalski	/		
Filozofia chrześcijańska II.	/			/		
Teologia fundamentalna	/			/		
Historia Kościoła katol.	1/VII	sufficienter	Ks. Bp. Godlewski	/		
Pismo św. Starego Test.	/			/		
Archeologia Biblijna	/			/		
Języki wschodnie: hebrajski	/			/		
Języki wschodnie: syryjski i arabski	/			Ukończenie I roku studiów potwierdza: ... / ...		
Pismo św. Nowego Test.	/			t. cz. dziekan		

ROK II. 1946/47

	Dzień	wynik	nazwisko profesora	Dzień	wynik w egzaminie powtórnym	nazwisko profesora
Filozofia chrześcijańska I.	11/VI	dostateczny	Ks. prof. M. Michalski	/		
Filozofia chrześcijańska II.	/			/		
Teologia fundamentalna	28/VI	niedostateczny	„ prof. M. Michalski	/		
Historia Kościoła w Polsce	/			/		
Patrologia	/			/		
Pismo św. Starego Test.	25/VI	niedostateczny	„ prof. Klawek	/		
Pismo św. Nowego Test.	14/VI	dobry	„ Kaczmarczyk	/		
Teologia moralna	18/VI	dobry	„ Wicher	Ukończenie II roku studiów potwierdza: ... / ...		
	/			t. cz. dziekan		

ROK III. 19 /

	Dzień	wynik	nazwisko profesora	Dzień	wynik w egzaminie powtórnym	nazwisko profesora
Pismo św. Starego Test.	/			/		
Pismo św. Nowego Test.	/			/		
Teologia dogmatyczna	/			/		
Teologia moralna	/			/		
Katechetyka	/			/		
Sztuka kościelna	/			/		
	/			/		
	/			Ukończenie III roku studiów potwierdza: ... / ...		
	/			t. cz. dziekan		

EGZAMINA:

ROK IV. 19 /

	Dzień	wynik	nazwisko profesora	Dzień	wynik w egzaminie powtórnym	nazwisko profesora
Pismo św. Nowego Test.	/			/		
Teologia dogmatyczna	/			/		
Teologia moralna	/			/		
Prawo kanoniczne	/			/		
Teologia pastoralna	/			/		
Socjologia	/			/		
	/			/		
	/			Ukończenie IV roku studiów potwierdza: ... / ...		
	/			t. cz. dziekan		

ROK V. 19 /

	Dzień	wynik	nazwisko profesora	Dzień	wynik w egzaminie powtórnym	nazwisko profesora
Pismo św. Nowego Test.	/			/		
Prawo kanoniczne	/			/		
Teologia pastoralna	/			/		
Historia dogmatów	/			/		
Socjologia	/			/		
	/			/		
	/			/		
	/			Ukończenie V roku studiów potwierdza: ... / ...		
	/			t. cz. dziekan		

Po złożeniu przepisanych egzaminów i przedstawieniu z wynikiem ....., pracy magisterskiej na temat .....

uzyskał stopień Magistra teologii dnia .....

jako dowód ukończenia studiów uniwersyteckich.

t. cz. dziekan

UWAGA:

Druk. Uniw. Jagiell.

Nr. 69

Imię i nazwisko: Jan Matula urodzony dnia 25.II. r. 1914 w Cyrkowicach

Narodowość pol. obywatel państwa pol. przynależny do Polski

ZDAWANE

ROK I. 1946/47.

	Dzień	wynik	nazwisko profesora	Dzień	wynik w egzaminie powtórnym	nazwisko profesora
Filozofia chrześcijańska I.	/			/		
Filozofia chrześcijańska II.	/			/		
Teologia fundamentalna	/			/		
Historia Kościoła katol.	/			/		
Pismo św. Starego Test.	/			/		
Archeologia Biblijna	/			/		
Języki wschodnie: hebrajski	/			/		
Języki wschodnie: syryjski / arabski	/			Ukończenie I roku studiów potwierdza: ... / ...		
Pismo św. Nowego Test.	/			*t. cz. dziekan*		

ROK II. 19 /

	Dzień	wynik	nazwisko profesora	Dzień	wynik w egzaminie powtórnym	nazwisko profesora
Filozofia chrześcijańska I.	/			/		
Filozofia chrześcijańska II.	/			/		
Teologia fundamentalna	/			/		
Historia Kościoła w Polsce	/			/		
Patrologia	/			/		
Pismo św. Starego Test.	/			/		
Pismo św. Nowego Test.	/			/		
Teologia moralna	/			Ukończenie II roku studiów potwierdza: ... / ...		
	/			*t. cz. dziekan*		

ROK III. 19 /

	Dzień	wynik	nazwisko profesora	Dzień	wynik w egzaminie powtórnym	nazwisko profesora
Pismo św. Starego Test.	/			/		
Pismo św. Nowego Test.	/			/		
Teologia dogmatyczna	/			/		
Teologia moralna	/			/		
Katechetyka	/			/		
Sztuka kościelna	/			/		
	/			/		
	/			Ukończenie III roku studiów potwierdza: ... / ...		
	/			*t. cz. dziekan*		

Druk. Uniw. Jagiell.

Rok imatrykulacji na U. J.: 1946/47

Wpisał się na wydział teologiczny jako słuchacz zwyczajny dnia .....

„ „ „ „ „ „ „ wolny „ .....

EGZAMINA:

ROK IV. 19 /

	Dzień	wynik	nazwisko profesora	Dzień	wynik w egzaminie powtórnym	nazwisko profesora
Pismo św. Nowego Test.	/			/		
Teologia dogmatyczna	/			/		
Teologia moralna	/			/		
Prawo kanoniczne	/			/		
Teologia pastoralna	/			/		
Socjologia	/			/		
	/			/		
	/			Ukończenie IV roku studiów potwierdza: ... / ...		
	/			*t. cz. dziekan*		

ROK V. 19 /

	Dzień	wynik	nazwisko profesora	Dzień	wynik w egzaminie powtórnym	nazwisko profesora
Pismo św. Nowego Test.	/			/		
Prawo kanoniczne	/			/		
Teologia pastoralna	/			/		
Historia dogmatów	/			/		
Socjologia	/			/		
	/			/		
	/			/		
	/			Ukończenie V roku studiów potwierdza: ... / ...		
	/			*t. cz. dziekan*		

Po złożeniu przepisanych egzaminów i przedstawieniu z wynikiem ....., pracy magisterskiej na temat .....
uzyskał stopień Magistra teologii dnia .....

jako dowód ukończenia studiów uniwersyteckich.

t. cz. dziekan

UWAGA:

Nr. 70.

Imię i nazwisko: Stefan Mazurkiewicz urodzony dnia 29. VIII. r. 1919 w Klonowie

Narodowość pol. obywatel państwa pol. przynależny do Polski

ZDAWANE

ROK I. 1941

	Dzień	wynik	nazwisko profesora	Dzień	wynik w egzaminie powtórnym	nazwisko profesora
Filozofia chrześcijańska I.	/			/		
Filozofia chrześcijańska II.	/			/		
Teologia fundamentalna	/			/		
Historia Kościoła katol.	/			/		
Pismo św. Starego Test.	/			/		
Archeologia Biblijna	/			/		
Języki wschodnie: hebrajski	/			/		
Języki wschodnie: syryjski / arabski	/			Ukończenie I roku studiów potwierdza: ..../....		
Pismo św. Nowego Test.	/			t. cz. dziekan		

ROK II. 19..../....

	Dzień	wynik	nazwisko profesora	Dzień	wynik w egzaminie powtórnym	nazwisko profesora
Filozofia chrześcijańska I.	/			/		
Filozofia chrześcijańska II.	/			/		
Teologia fundamentalna	/			/		
Historia Kościoła w Polsce	/			/		
Patrologia	/			/		
Pismo św. Starego Test.	/			/		
Pismo św. Nowego Test.	/			/		
Teologia moralna	/			Ukończenie II roku studiów potwierdza: ..../....		
	/			t. cz. dziekan		

ROK III. 19..../....

	Dzień	wynik	nazwisko profesora	Dzień	wynik w egzaminie powtórnym	nazwisko profesora
Pismo św. Starego Test.	/			/		
Pismo św. Nowego Test.	/			/		
Teologia dogmatyczna	/			/		
Teologia moralna	/			/		
Katechetyka	/			/		
Sztuka kościelna	/			/		
	/			/		
	/			Ukończenie III roku studiów potwierdza: ..../....		
	/			t. cz. dziekan		

Druk. Uniw. Jagiell.

Rok imatrykulacji na U. J.: 1946/47

Wpisał się na wydział teologiczny jako słuchacz zwyczajny dnia .....

„ „ „ „ „ „ „ wolny „ .....

EGZAMINA:

ROK IV. 19..../....

	Dzień	wynik	nazwisko profesora	Dzień	wynik w egzaminie powtórnym	nazwisko profesora
Pismo św. Nowego Test.	/			/		
Teologia dogmatyczna	/			/		
Teologia moralna	/			/		
Prawo kanoniczne	/			/		
Teologia pastoralna	/			/		
Socjologia	/			/		
	/			/		
	/			Ukończenie IV roku studiów potwierdza: ..../....		
	/			t. cz. dziekan		

ROK V. 1946/47

	Dzień	wynik	nazwisko profesora	Dzień	wynik w egzaminie powtórnym	nazwisko profesora
Pismo św. Nowego Test.	/			/		
Prawo kanoniczne	/			/		
Teologia pastoralna	/			/		
Historia dogmatów	/			/		
Socjologia	/			/		
Spółdzielczość	16/VI	b. dobry	Ks. Prof. Mytkowicz	/		
	/			/		
	/			Ukończenie V roku studiów potwierdza: ..../....		
	/			t. cz. dziekan		

Po złożeniu przepisanych egzaminów i przedstawieniu z wynikiem ....., pracy magisterskiej na temat ..... uzyskał stopień Magistra teologii dnia ..... jako dowód ukończenia studiów uniwersyteckich.

t. cz. dziekan

UWAGA:

Nr. 71.

Imię i nazwisko: Józef Miaskecki urodzony dnia 13.III. r. 1917 w Wodzisławiu

Narodowość pol. obywatel państwa pol. przynależny do Polski

Rok imatrykulacji na U. J.: 1946/47

Wpisał się na wydział teologiczny jako słuchacz zwyczajny dnia .....

„ „ „ „ „ „ „ wolny „ .....

ZDAWANE

ROK I. 1946/47

	Dzień	wynik	nazwisko profesora	Dzień	wynik w egzaminie powtórnym	nazwisko profesora
Filozofia chrześcijańska I.	19/II	sufficienter	Ks. Prof. K. Michalski	/		
Filozofia chrześcijańska II.	/			/		
Teologia fundamentalna	/			/		
Historia Kościoła katol.	26/II	bene	Ks. Bp. Godlewski	/		
Pismo św. Starego Test.	/			/		
Archeologia Biblijna	/			/		
Języki wschodnie: ~~hebrajski~~ łaciński	10/II	valde bene	Ks. Dr. Bober	/		
Języki wschodnie: ~~syryjski~~ ~~arabski~~ greckі	13/II	bene	Ks. Doc. Król	Ukończenie I roku studiów potwierdza: ... / ...		
Pismo św. Nowego Test.	/			t. cz. dziekan		

ROK II. 19 ... / ...

	Dzień	wynik	nazwisko profesora	Dzień	wynik w egzaminie powtórnym	nazwisko profesora
Filozofia chrześcijańska I.	/			/		
Filozofia chrześcijańska II.	/			/		
Teologia fundamentalna	/			/		
Historia Kościoła w Polsce	/			/		
Patrologia	/			/		
Pismo św. Starego Test.	/			/		
Pismo św. Nowego Test.	/			/		
Teologia moralna	/			Ukończenie II roku studiów potwierdza: ... / ...		
	/			t. cz. dziekan		

ROK III. 19 ... / ...

	Dzień	wynik	nazwisko profesora	Dzień	wynik w egzaminie powtórnym	nazwisko profesora
Pismo św. Starego Test.	/			/		
Pismo św. Nowego Test.	/			/		
Teologia dogmatyczna	/			/		
Teologia moralna	/			/		
Katechetyka	/			/		
Sztuka kościelna	/			/		
	/			/		
	/			Ukończenie III roku studiów potwierdza: ... / ...		
	/			t. cz. dziekan		

EGZAMINA:

ROK IV. 19 ... / ...

	Dzień	wynik	nazwisko profesora	Dzień	wynik w egzaminie powtórnym	nazwisko profesora
Pismo św. Nowego Test.	/			/		
Teologia dogmatyczna	/			/		
Teologia moralna	/			/		
Prawo kanoniczne	/			/		
Teologia pastoralna	/			/		
Socjologia	/			/		
	/			/		
	/			Ukończenie IV roku studiów potwierdza: ... / ...		
	/			t. cz. dziekan		

ROK V. 19 ... / ...

	Dzień	wynik	nazwisko profesora	Dzień	wynik w egzaminie powtórnym	nazwisko profesora
Pismo św. Nowego Test.	/			/		
Prawo kanoniczne	/			/		
Teologia pastoralna	/			/		
Historia dogmatów	/			/		
Socjologia	/			/		
	/			/		
	/			/		
	/			Ukończenie V roku studiów potwierdza: ... / ...		
	/			t. cz. dziekan		

Po złożeniu przepisanych egzaminów i przedstawieniu z wynikiem ....., pracy magisterskiej na temat .....

uzyskał stopień Magistra teologii dnia .....

jako dowód ukończenia studiów uniwersyteckich.

t. cz. dziekan

UWAGA:

Druk. Uniw. Jagiell.

Nr. 72.

Imię i nazwisko: Stanisław Michalik urodzony dnia 3. X. r. 1927 w Wiśniowej k. Dobrej

Narodowość pol. obywatel państwa pol. przynależny do Polski

ZDAWANE

ROK I. 1946/47

	Dzień	wynik	nazwisko profesora	Dzień	wynik w egzaminie powtórnym	nazwisko profesora
Filozofia chrześcijańska I.	18/II	bene	~~Ks. Prof. K.~~ Michalski	/		
Filozofia chrześcijańska II.	23/II	valde bene eminenter	Ks. Dr Kłósak	/		
Teologia fundamentalna	/			/		
Historia Kościoła katol.	28/II	bene	Ks. Bp. Gorzelewski	/		
Pismo św. Starego Test.	/			/		
Archeologia Biblijna	/			/		
Języki wschodnie: ~~hebrajski~~ syryjski	9/II	valde bene	Ks. Dr Bober	/		
Języki wschodnie: ~~syryjski~~ arabski	13/II	bene	Ks. Doc. Król	Ukończenie I roku studiów potwierdza: ...../.....		
Pismo św. Nowego Test.	/			*t. cz. dziekan*		

ROK II. 19...../.....

	Dzień	wynik	nazwisko profesora	Dzień	wynik w egzaminie powtórnym	nazwisko profesora
Filozofia chrześcijańska I.	/			/		
Filozofia chrześcijańska II.	/			/		
Teologia fundamentalna	/			/		
Historia Kościoła w Polsce	/			/		
Patrologia	/			/		
Pismo św. Starego Test.	/			/		
Pismo św. Nowego Test.	/			/		
Teologia moralna	/			Ukończenie II roku studiów potwierdza: ...../.....		
	/			*t. cz. dziekan*		

ROK III. 19...../.....

	Dzień	wynik	nazwisko profesora	Dzień	wynik w egzaminie powtórnym	nazwisko profesora
Pismo św. Starego Test.	/			/		
Pismo św. Nowego Test.	/			/		
Teologia dogmatyczna	/			/		
Teologia moralna	/			/		
Katechetyka	/			/		
Sztuka kościelna	/			/		
	/			/		
	/			Ukończenie III roku studiów potwierdza: ...../.....		
	/			*t. cz. dziekan*		

Druk. Uniw. Jagiell.

Rok imatrykulacji na U. J.: 1946/47

Wpisał się na wydział teologiczny jako słuchacz zwyczajny dnia .....

„ „ „ „ „ „ „ wolny „ .....

EGZAMINA:

ROK IV. 19...../.....

	Dzień	wynik	nazwisko profesora	Dzień	wynik w egzaminie powtórnym	nazwisko profesora
Pismo św. Nowego Test.	/			/		
Teologia dogmatyczna	/			/		
Teologia moralna	/			/		
Prawo kanoniczne	/			/		
Teologia pastoralna	/			/		
Socjologia	/			/		
	/			/		
	/			Ukończenie IV roku studiów potwierdza: ...../.....		
	/			*t. cz. dziekan*		

ROK V. 19...../.....

	Dzień	wynik	nazwisko profesora	Dzień	wynik w egzaminie powtórnym	nazwisko profesora
Pismo św. Nowego Test.	/			/		
Prawo kanoniczne	/			/		
Teologia pastoralna	/			/		
Historia dogmatów	/			/		
Socjologia	/			/		
	/			/		
	/			/		
	/			Ukończenie V roku studiów potwierdza: ...../.....		
	/			*t. cz. dziekan*		

Po złożeniu przepisanych egzaminów i przedstawieniu z wynikiem ....., pracy magisterskiej na temat .....

uzyskał stopień Magistra teologii dnia .....

jako dowód ukończenia studiów uniwersyteckich.

t. cz. dziekan

UWAGA:

Nr. 73

Imię i nazwisko: Jerzy Michałowski urodzony dnia 24.VI. r. 1926 w Żyrardowie

Narodowość pol. obywatel państwa pol. przynależny do Polski

ZDAWANE

ROK I. 1946/47

	Dzień	wynik	nazwisko profesora	Dzień	wynik w egzaminie powtórnym	nazwisko profesora
Filozofia chrześcijańska I.	18/VI	sufficienter bene	Ks. Prof. K. Michalski	/		
Filozofia chrześcijańska II.	23/VI	bene valde bene	Ks. Dr. Kłósak	/		
Teologia fundamentalna	/			/		
Historia Kościoła katol.	28/VI	bene	Ks. Bp. Gawlewski	/		
Pismo św. Starego Test.	/			/		
Archeologia Biblijna	/			/		
Języki wschodnie: hebrajski ~~łacinski~~	9/VI	bene	Ks. Dr Bober	/		
Języki wschodnie: syryjski ~~arabski~~ ~~grecki~~	13/VI	sufficienter	Ks. Doc. Kwol	Ukończenie I roku studiów potwierdza: ... / ...		
Pismo św. Nowego Test.	/			*t. cz. dziekan*		

ROK II. 19 ... / ...

	Dzień	wynik	nazwisko profesora	Dzień	wynik w egzaminie powtórnym	nazwisko profesora
Filozofia chrześcijańska I.	/			/		
Filozofia chrześcijańska II.	/			/		
Teologia fundamentalna	/			/		
Historia Kościoła w Polsce	/			/		
Patrologia	/			/		
Pismo św. Starego Test.	/			/		
Pismo św. Nowego Test.	/			/		
Teologia moralna	/			Ukończenie II roku studiów potwierdza: ... / ...		
	/			*t. cz. dziekan*		

ROK III. 19 ... / ...

	Dzień	wynik	nazwisko profesora	Dzień	wynik w egzaminie powtórnym	nazwisko profesora
Pismo św. Starego Test.	/			/		
Pismo św. Nowego Test.	/			/		
Teologia dogmatyczna	/			/		
Teologia moralna	/			/		
Katechetyka	/			/		
Sztuka kościelna	/			/		
	/			/		
	/			Ukończenie III roku studiów potwierdza: ... / ...		
	/			*t. cz. dziekan*		

Druk. Uniw. Jagiell.

Rok imatrykulacji na U. J.: 1946/47

Wpisał się na wydział teologiczny jako słuchacz zwyczajny dnia .....

„ „ „ „ „ „ „ wolny „ .....

EGZAMINA:

ROK IV. 19 ... / ...

	Dzień	wynik	nazwisko profesora	Dzień	wynik w egzaminie powtórnym	nazwisko profesora
Pismo św. Nowego Test.	/			/		
Teologia dogmatyczna	/			/		
Teologia moralna	/			/		
Prawo kanoniczne	/			/		
Teologia pastoralna	/			/		
Socjologia	/			/		
	/			/		
	/			Ukończenie IV roku studiów potwierdza: ... / ...		
	/			*t. cz. dziekan*		

ROK V. 19 ... / ...

	Dzień	wynik	nazwisko profesora	Dzień	wynik w egzaminie powtórnym	nazwisko profesora
Pismo św. Nowego Test.	/			/		
Prawo kanoniczne	/			/		
Teologia pastoralna	/			/		
Historia dogmatów	/			/		
Socjologia	/			/		
	/			/		
	/			/		
	/			Ukończenie V roku studiów potwierdza: ... / ...		
	/			*t. cz. dziekan*		

Po złożeniu przepisanych egzaminów i przedstawieniu z wynikiem ....., *pracy magisterskiej na temat .....*, *uzyskał stopień Magistra teologii dnia .....*

jako dowód ukończenia studiów uniwersyteckich.

t. cz. dziekan

UWAGA:

Nr. 74

Imię i nazwisko: Tadeusz Mijdlar urodzony dnia 20.V. r. 1924 w Krakowie

Narodowość pol. obywatel państwa pol. przynależny do Polski

ZDAWANE

ROK I. 1946/47

	Dzień	wynik	nazwisko profesora	Dzień	wynik w egzaminie powtórnym	nazwisko profesora
Filozofia chrześcijańska I.	/			/		
Filozofia chrześcijańska II.	/			/		
Teologia fundamentalna	/			/		
Historia Kościoła katol.	/			/		
Pismo św. Starego Test.	/			/		
Archeologia Biblijna	/			/		
Języki wschodnie: hebrajski	/			/		
Języki wschodnie: syryjski / rabski	/			Ukończenie I roku studiów potwierdza: ...../.....		
Pismo św. Nowego Test.	/			*t. cz. dziekan*		

ROK II. 19...../.....

	Dzień	wynik	nazwisko profesora	Dzień	wynik w egzaminie powtórnym	nazwisko profesora
Filozofia chrześcijańska I.	/			/		
Filozofia chrześcijańska II.	/			/		
Teologia fundamentalna	/			/		
Historia Kościoła w Polsce	/			/		
Patrologia	/			/		
Pismo św. Starego Test.	/			/		
Pismo św. Nowego Test.	/			/		
Teologia moralna	/			Ukończenie II roku studiów potwierdza: ...../.....		
	/			*t. cz. dziekan*		

ROK III. 19...../.....

	Dzień	wynik	nazwisko profesora	Dzień	wynik w egzaminie powtórnym	nazwisko profesora
Pismo św. Starego Test.	/			/		
Pismo św. Nowego Test.	/			/		
Teologia dogmatyczna	/			/		
Teologia moralna	/			/		
Katechetyka	/			/		
Sztuka kościelna	/			/		
	/			/		
	/			Ukończenie III roku studiów potwierdza: ...../.....		
	/			*t. cz. dziekan*		

Druk. Uniw. Jagiell.

Rok imatrykulacji na U. J.: 1946/47

Wpisał się na wydział teologiczny jako słuchacz zwyczajny dnia .....

„ „ „ „ „ „ „ wolny „ .....

EGZAMINA:

ROK IV. 19...../.....

	Dzień	wynik	nazwisko profesora	Dzień	wynik w egzaminie powtórnym	nazwisko profesora
Pismo św. Nowego Test.	/			/		
Teologia dogmatyczna	/			/		
Teologia moralna	/			/		
Prawo kanoniczne	/			/		
Teologia pastoralna	/			/		
Socjologia	/			/		
	/			/		
	/			Ukończenie IV roku studiów potwierdza: ...../.....		
	/			*t. cz. dziekan*		

ROK V. 19...../.....

	Dzień	wynik	nazwisko profesora	Dzień	wynik w egzaminie powtórnym	nazwisko profesora
Pismo św. Nowego Test.	/			/		
Prawo kanoniczne	/			/		
Teologia pastoralna	/			/		
Historia dogmatów	/			/		
Socjologia	/			/		
	/			/		
	/			/		
	/			Ukończenie V roku studiów potwierdza: ...../.....		
	/			*t. cz. dziekan*		

Po złożeniu przepisanych egzaminów i przedstawieniu z wynikiem ....., pracy magisterskiej na temat .....

uzyskał stopień Magistra teologii dnia .....

jako dowód ukończenia studiów uniwersyteckich.

t. cz. dziekan

UWAGA:

Nr. 75.

Imię i nazwisko: Bolesław Miszczyszyn urodzony dnia 10.I. r. 1925 w Krakowie

Narodowość pol. obywatel państwa pol. przynależny do Polski

ZDAWANE

ROK I. 19 46/47.

	Dzień	wynik	nazwisko profesora	Dzień	wynik w egzaminie powtórnym	nazwisko profesora
Filozofia chrześcijańska I.	29/III	valde bene	ks. Prof. K. Michalski	/		
Filozofia chrześcijańska II.	25/III	eminenter	ks. Dr Kłósak	/		
Teologia fundamentalna	/			/		
Historia Kościoła katol.	1/III	valde bene	ks. Bp. Godlewski	/		
Pismo św. Starego Test.	/			/		
Archeologia Biblijna	/			/		
Języki wschodnie: hebrajski ~~Baciński~~	11/III	bene	ks. Dr Bober	/		
Języki wschodnie: ~~syryjski~~ ~~arabski~~ greckі	16/III	bene	ks. Dr Król	Ukończenie I roku studiów potwierdza: ... /		
Pismo św. Nowego Test.	/			t. cz. dziekan		

ROK II. 19 /

	Dzień	wynik	nazwisko profesora	Dzień	wynik w egzaminie powtórnym	nazwisko profesora
Filozofia chrześcijańska I.	/			/		
Filozofia chrześcijańska II.	/			/		
Teologia fundamentalna	/			/		
Historia Kościoła w Polsce	/			/		
Patrologia	/			/		
Pismo św. Starego Test.	/			/		
Pismo św. Nowego Test.	/			/		
Teologia moralna	/			Ukończenie II roku studiów potwierdza: ... /		
	/			t. cz. dziekan		

ROK III. 19 /

	Dzień	wynik	nazwisko profesora	Dzień	wynik w egzaminie powtórnym	nazwisko profesora
Pismo św. Starego Test.	/			/		
Pismo św. Nowego Test.	/			/		
Teologia dogmatyczna	/			/		
Teologia moralna	/			/		
Katechetyka	/			/		
Sztuka kościelna	/			/		
	/			/		
	/			Ukończenie III roku studiów potwierdza: ... /		
	/			t. cz. dziekan		

Druk. Uniw. Jagiell.

Rok imatrykulacji na U. J.: 1946/47

Wpisał się na wydział teologiczny jako słuchacz zwyczajny dnia .....

„ „ „ „ „ „ „ „ wolny „ .....

EGZAMINA:

ROK IV. 19 /

	Dzień	wynik	nazwisko profesora	Dzień	wynik w egzaminie powtórnym	nazwisko profesora
Pismo św. Nowego Test.	/			/		
Teologia dogmatyczna	/			/		
Teologia moralna	/			/		
Prawo kanoniczne	/			/		
Teologia pastoralna	/			/		
Socjologia	/			/		
	/			/		
	/			Ukończenie IV roku studiów potwierdza: ... /		
	/			t. cz. dziekan		

ROK V. 19 /

	Dzień	wynik	nazwisko profesora	Dzień	wynik w egzaminie powtórnym	nazwisko profesora
Pismo św. Nowego Test.	/			/		
Prawo kanoniczne	/			/		
Teologia pastoralna	/			/		
Historia dogmatów	/			/		
Socjologia	/			/		
	/			/		
	/			/		
	/			Ukończenie V roku studiów potwierdza: ... /		
	/			t. cz. dziekan		

Po złożeniu przepisanych egzaminów i przedstawieniu z wynikiem ....., pracy magisterskiej na temat .....

uzyskał stopień Magistra teologii dnia .....

jako dowód ukończenia studiów uniwersyteckich.

t. cz. dziekan

UWAGA:

Nr. 76.

Imię i nazwisko: Jan Mleczko urodzony dnia 20. VI. r. 1920 w Krakowie

Narodowość pol. obywatel państwa pol. przynależny do Polski

ZDAWANE

ROK I. 19 /

	Dzień	wynik	nazwisko profesora	Dzień	wynik w egzaminie powtórnym	nazwisko profesora
Filozofia chrześcijańska I.	/			/		
Filozofia chrześcijańska II.	/			/		
Teologia fundamentalna	/			/		
Historia Kościoła katol.	/			/		
Pismo św. Starego Test.	/			/		
Archeologia Biblijna	/			/		
Języki wschodnie: hebrajski	/			/		
Języki wschodnie: syryjski / arabski	/			Ukończenie I roku studiów potwierdza: /		
Pismo św. Nowego Test.	/			t. cz. dziekan		

ROK II. 19 /

	Dzień	wynik	nazwisko profesora	Dzień	wynik w egzaminie powtórnym	nazwisko profesora
Filozofia chrześcijańska I.	/			/		
Filozofia chrześcijańska II.	/			/		
Teologia fundamentalna	/			/		
Historia Kościoła w Polsce	/			/		
Patrologia	/			/		
Pismo św. Starego Test.	/			/		
Pismo św. Nowego Test.	/			/		
Teologia moralna	/			Ukończenie II roku studiów potwierdza: /		
	/			t. cz. dziekan		

ROK III. 19 /

	Dzień	wynik	nazwisko profesora	Dzień	wynik w egzaminie powtórnym	nazwisko profesora
Pismo św. Starego Test.	/			/		
Pismo św. Nowego Test.	/			/		
Teologia dogmatyczna	/			/		
Teologia moralna	/			/		
Katechetyka	/			/		
Sztuka kościelna	/			/		
	/			/		
	/			Ukończenie III roku studiów potwierdza: /		
	/			t. cz. dziekan		

Druk. Uniw. Jagiell.

Rok imatrykulacji na U. J.: 1946/47

Wpisał się na wydział teologiczny jako słuchacz zwyczajny dnia

„ „ „ „ „ „ „ wolny „

EGZAMINA:

ROK IV. 19 /

	Dzień	wynik	nazwisko profesora	Dzień	wynik w egzaminie powtórnym	nazwisko profesora
Pismo św. Nowego Test.	/			/		
Teologia dogmatyczna	/			/		
Teologia moralna	/			/		
Prawo kanoniczne	/			/		
Teologia pastoralna	/			/		
Socjologia	/			/		
	/			/		
	/			Ukończenie IV roku studiów potwierdza: /		
	/			t. cz. dziekan		

ROK V. 1946/47

	Dzień	wynik	nazwisko profesora	Dzień	wynik w egzaminie powtórnym	nazwisko profesora
Pismo św. Nowego Test.	/			/		
Prawo kanoniczne	/			/		
Teologia pastoralna	/			/		
Historia dogmatów	/			/		
Socjologia	/			/		
Spółdzielność	16/VI	b. dobry	Ks. Prof. Mytkowicz	/		
	/			/		
	/			Ukończenie V roku studiów potwierdza: /		
	/			t. cz. dziekan		

Po złożeniu przepisanych egzaminów i przedstawieniu z wynikiem ....., pracy magisterskiej na temat ..... uzyskał stopień Magistra teologii dnia ..... jako dowód ukończenia studiów uniwersyteckich.

t. cz. dziekan

UWAGA:

Nr. 77.

Imię i nazwisko: ks. Stanisław Motyl urodzony dnia 18.V. r. 1916 w Niwiska

Narodowość pol. obywatel państwa pol. przynależny do Polski

ZDAWANE

ROK I. 19 /

	Dzień	wynik	nazwisko profesora	Dzień	wynik w egzaminie powtórnym	nazwisko profesora
Filozofia chrześcijańska I.	/			/		
Filozofia chrześcijańska II.	/			/		
Teologia fundamentalna	/			/		
Historia Kościoła katol.	/			/		
Pismo św. Starego Test.	/			/		
Archeologia Biblijna	/			/		
Języki wschodnie: hebrajski	/			/		
Języki wschodnie: syryjski / rabski	/					
Pismo św. Nowego Test.	/					

Ukończenie I roku studiów potwierdza: ... /...

t. cz. dziekan

ROK II. 19 /

	Dzień	wynik	nazwisko profesora	Dzień	wynik w egzaminie powtórnym	nazwisko profesora
Filozofia chrześcijańska I.	/			/		
Filozofia chrześcijańska II.	/			/		
Teologia fundamentalna	/			/		
Historia Kościoła w Polsce	/			/		
Patrologia	/			/		
Pismo św. Starego Test.	/			/		
Pismo św. Nowego Test.	/			/		
Teologia moralna	/					
	/					

Ukończenie II roku studiów potwierdza: ... /...

t. cz. dziekan

ROK III. 19 /

	Dzień	wynik	nazwisko profesora	Dzień	wynik w egzaminie powtórnym	nazwisko profesora
Pismo św. Starego Test.	/			/		
Pismo św. Nowego Test.	/			/		
Teologia dogmatyczna	/			/		
Teologia moralna	/			/		
Katechetyka	/			/		
Sztuka kościelna	/			/		
	/			/		
	/					
	/					

Ukończenie III roku studiów potwierdza: ... /...

t. cz. dziekan

Druk. Uniw. Jagiell.

Rok imatrykulacji na U. J.: 1946/47

Wpisał się na wydział teologiczny jako słuchacz zwyczajny dnia .....

„ „ „ „ „ „ „ wolny „ .....

EGZAMINA:

ROK IV. 19 /

	Dzień	wynik	nazwisko profesora	Dzień	wynik w egzaminie powtórnym	nazwisko profesora
Pismo św. Nowego Test.	/			/		
Teologia dogmatyczna	/			/		
Teologia moralna	/			/		
Prawo kanoniczne	/			/		
Teologia pastoralna	/			/		
Socjologia	/			/		
	/			/		
	/					
	/					

Ukończenie IV roku studiów potwierdza: ... /...

t. cz. dziekan

ROK V. 1946/47

	Dzień	wynik	nazwisko profesora	Dzień	wynik w egzaminie powtórnym	nazwisko profesora
Pismo św. Nowego Test.	/			/		
Prawo kanoniczne	/			/		
Teologia pastoralna	/			/		
Historia dogmatów	/			/		
Socjologia	/			/		
	/			/		
	/			/		
	/					
	/					

Ukończenie V roku studiów potwierdza: ... /...

t. cz. dziekan

Po złożeniu przepisanych egzaminów i przedstawieniu z wynikiem ....., pracy magisterskiej na temat .....

uzyskał stopień Magistra teologii dnia .....

jako dowód ukończenia studiów uniwersyteckich.

t. cz. dziekan

UWAGA:

Nr. 78.

Imię i nazwisko: Emil Mroczek urodzony dnia 7. IX r. 1928 w Kamionnej pow. Bochnia

Narodowość pol. obywatel państwa pol. przynależny do Polski

ZDAWANE

ROK I. 1946/47

	Dzień	wynik	nazwisko profesora	Dzień	wynik w egzaminie powtórnym	nazwisko profesora
Filozofia chrześcijańska I.	19/II	bene	Ks. Dr Michalski	/		
Filozofia chrześcijańska II.	24/II	eminenter	Ks. Dr Tatarak	/		
Teologia fundamentalna	/			/		
Historia Kościoła katol.	24/II	sufficienter	Ks. Bp Godlewski	/		
Pismo św. Starego Test.	/			/		
Archeologia Biblijna	/			/		
Języki wschodnie: hebrajski ~~tatarski~~	19/II	bene	Ks. Dr Barber	/		
Języki wschodnie: ~~syryjski~~ arabski greckі	14/II	sufficienter	Ks. Dr Król	Ukończenie I roku studiów potwierdza: ...../.....		
Pismo św. Nowego Test.	/			*t. cz. dziekan*		

ROK II. 19...../.....

	Dzień	wynik	nazwisko profesora	Dzień	wynik w egzaminie powtórnym	nazwisko profesora
Filozofia chrześcijańska I.	/			/		
Filozofia chrześcijańska II.	/			/		
Teologia fundamentalna	/			/		
Historia Kościoła w Polsce	/			/		
Patrologia	/			/		
Pismo św. Starego Test.	/			/		
Pismo św. Nowego Test.	/			/		
Teologia moralna	/			Ukończenie II roku studiów potwierdza: ...../.....		
	/			*t. cz. dziekan*		

ROK III. 19...../.....

	Dzień	wynik	nazwisko profesora	Dzień	wynik w egzaminie powtórnym	nazwisko profesora
Pismo św. Starego Test.	/			/		
Pismo św. Nowego Test.	/			/		
Teologia dogmatyczna	/			/		
Teologia moralna	/			/		
Katechetyka	/			/		
Sztuka kościelna	/			/		
	/			/		
	/			Ukończenie III roku studiów potwierdza: ...../.....		
	/			*t. cz. dziekan*		

Druk. Uniw. Jagiell.

Rok imatrykulacji na U. J.: 1946/47

Wpisał się na wydział teologiczny jako słuchacz zwyczajny dnia .....

„ „ „ „ „ „ „ wolny „ .....

EGZAMINA:

ROK IV. 19...../.....

	Dzień	wynik	nazwisko profesora	Dzień	wynik w egzaminie powtórnym	nazwisko profesora
Pismo św. Nowego Test.	/			/		
Teologia dogmatyczna	/			/		
Teologia moralna	/			/		
Prawo kanoniczne	/			/		
Teologia pastoralna	/			/		
Socjologia	/			/		
	/			/		
	/			Ukończenie IV roku studiów potwierdza: ...../.....		
	/			*t. cz. dziekan*		

ROK V. 19...../.....

	Dzień	wynik	nazwisko profesora	Dzień	wynik w egzaminie powtórnym	nazwisko profesora
Pismo św. Nowego Test.	/			/		
Prawo kanoniczne	/			/		
Teologia pastoralna	/			/		
Historia dogmatów	/			/		
Socjologia	/			/		
	/			/		
	/			/		
	/			Ukończenie V roku studiów potwierdza: ...../.....		
	/			*t. cz. dziekan*		

Po złożeniu przepisanych egzaminów i przedstawieniu z wynikiem ....., pracy magisterskiej na temat .....

uzyskał stopień Magistra teologii dnia .....

jako dowód ukończenia studiów uniwersyteckich.

t. cz. dziekan

UWAGA:

Nr. 79.

Imię i nazwisko: Józef Naturski urodzony dnia 21.XI. r. 1921 w Tenczynku

Narodowość pol. obywatel państwa pol. przynależny do Polski

ZDAWANE

ROK I. 1946/47

	Dzień	wynik	nazwisko profesora	Dzień	wynik w egzaminie powtórnym	nazwisko profesora
Filozofia chrześcijańska I.	20/II	bene	Ks. Prof. K. Michalski	/		
Filozofia chrześcijańska II.	25/II	bene valde bene	Ks. Dr. Kłósak	/		
Teologia fundamentalna	/			/		
Historia Kościoła katol.	1/VII	sufficienter	Ks. Bp. Godlewski	/		
Pismo św. Starego Test.	/			/		
Archeologia Biblijna	/			/		
Języki wschodnie: hebrajski ~~chaldejski~~	14/II	valde bene	Ks. Dr. Bober	/		
Języki wschodnie: ~~greckі~~ syryjski ~~rabski~~	/	sufficienter	Ks. Doc. Kwol			
Pismo św. Nowego Test.	/					

Ukończenie I roku studiów potwierdza: ... /...

t. cz. dziekan

ROK II. 19... /...

	Dzień	wynik	nazwisko profesora	Dzień	wynik w egzaminie powtórnym	nazwisko profesora
Filozofia chrześcijańska I.	/			/		
Filozofia chrześcijańska II.	/			/		
Teologia fundamentalna	/			/		
Historia Kościoła w Polsce	/			/		
Patrologia	/			/		
Pismo św. Starego Test.	/			/		
Pismo św. Nowego Test.	/			/		
Teologia moralna	/			/		
	/					

Ukończenie II roku studiów potwierdza: ... /...

t. cz. dziekan

ROK III. 19... /...

	Dzień	wynik	nazwisko profesora	Dzień	wynik w egzaminie powtórnym	nazwisko profesora
Pismo św. Starego Test.	/			/		
Pismo św. Nowego Test.	/			/		
Teologia dogmatyczna	/			/		
Teologia moralna	/			/		
Katechetyka	/			/		
Sztuka kościelna	/			/		
	/			/		
	/					
	/					

Ukończenie III roku studiów potwierdza: ... /...

t. cz. dziekan

Druk. Univ. Jagiell.

Rok imatrykulacji na U. J.: 1946/47

Wpisał się na wydział teologiczny jako słuchacz zwyczajny dnia .....

„ „ „ „ „ „ „ wolny „ .....

EGZAMINA:

ROK IV. 19... /...

	Dzień	wynik	nazwisko profesora	Dzień	wynik w egzaminie powtórnym	nazwisko profesora
Pismo św. Nowego Test.	/			/		
Teologia dogmatyczna	/			/		
Teologia moralna	/			/		
Prawo kanoniczne	/			/		
Teologia pastoralna	/			/		
Socjologia	/			/		
	/			/		
	/					
	/					

Ukończenie IV roku studiów potwierdza: ... /...

t. cz. dziekan

ROK V. 19... /...

	Dzień	wynik	nazwisko profesora	Dzień	wynik w egzaminie powtórnym	nazwisko profesora
Pismo św. Nowego Test.	/			/		
Prawo kanoniczne	/			/		
Teologia pastoralna	/			/		
Historia dogmatów	/			/		
Socjologia	/			/		
	/			/		
	/			/		
	/					
	/					

Ukończenie V roku studiów potwierdza: ... /...

t. cz. dziekan

Po złożeniu przepisanych egzaminów i przedstawieniu z wynikiem ....., pracy magisterskiej na temat .....

uzyskał stopień Magistra teologii dnia .....

jako dowód ukończenia studiów uniwersyteckich.

t. cz. dziekan

UWAGA:

Nr. 80.

Imię i nazwisko: Józef Niżnik urodzony dnia 27. V. r. 1923 w Rabce

Narodowość pol. obywatel państwa pol. przynależny do Polski

ZDAWANE

ROK I. 1946/47

	Dzień	wynik	nazwisko profesora	Dzień	wynik w egzaminie powtórnym	nazwisko profesora
Filozofia chrześcijańska I.	18/VI	dostateczny	Ks. Prof. A. Michalski	/		
Filozofia chrześcijańska II.	23/VI	bardzo dobry	Ks. Dr Kłósak	/		
Teologia fundamentalna	/			/		
Historia Kościoła katol.	28/VI	dobry	Ks. Płk. Godlewski	/		
Pismo św. Starego Test.	/			/		
Archeologia Biblijna	/			/		
Języki wschodnie: hebrajski ~~łaciński~~	9/VI	dobry	Ks. Dr Bober	/		
Języki wschodnie: ~~syryjski~~ ~~arabski~~ greckі	13/VI	dostateczny	Ks. Doc. Król	Ukończenie I roku studiów potwierdza: ... / ...		
Pismo św. Nowego Test.	/			t. cz. dziekan		

ROK II. 19 ... / ...

	Dzień	wynik	nazwisko profesora	Dzień	wynik w egzaminie powtórnym	nazwisko profesora
Filozofia chrześcijańska I.	/			/		
Filozofia chrześcijańska II.	/			/		
Teologia fundamentalna	/			/		
Historia Kościoła w Polsce	/			/		
Patrologia	/			/		
Pismo św. Starego Test.	/			/		
Pismo św. Nowego Test.	/			/		
Teologia moralna	/			Ukończenie II roku studiów potwierdza: ... / ...		
	/			t. cz. dziekan		

ROK III. 19 ... / ...

	Dzień	wynik	nazwisko profesora	Dzień	wynik w egzaminie powtórnym	nazwisko profesora
Pismo św. Starego Test.	/			/		
Pismo św. Nowego Test.	/			/		
Teologia dogmatyczna	/			/		
Teologia moralna	/			/		
Katechetyka	/			/		
Sztuka kościelna	/			/		
	/			/		
	/			Ukończenie III roku studiów potwierdza: ... / ...		
	/			t. cz. dziekan		

Druk. Uniw. Jagiell.

Rok imatrykulacji na U. J.: 19 46/47

Wpisał się na wydział teologiczny jako słuchacz zwyczajny dnia .....

„ „ „ „ „ „ „ wolny „ .....

EGZAMINA:

ROK IV. 19 ... / ...

	Dzień	wynik	nazwisko profesora	Dzień	wynik w egzaminie powtórnym	nazwisko profesora
Pismo św. Nowego Test.	/			/		
Teologia dogmatyczna	/			/		
Teologia moralna	/			/		
Prawo kanoniczne	/			/		
Teologia pastoralna	/			/		
Socjologia	/			/		
	/			/		
	/			Ukończenie IV roku studiów potwierdza: ... / ...		
	/			t. cz. dziekan		

ROK V. 19 ... / ...

	Dzień	wynik	nazwisko profesora	Dzień	wynik w egzaminie powtórnym	nazwisko profesora
Pismo św. Nowego Test.	/			/		
Prawo kanoniczne	/			/		
Teologia pastoralna	/			/		
Historia dogmatów	/			/		
Socjologia	/			/		
	/			/		
	/			/		
	/			Ukończenie V roku studiów potwierdza: ... / ...		
	/			t. cz. dziekan		

Po złożeniu przepisanych egzaminów i przedstawieniu z wynikiem ....., pracy magisterskiej na temat .....

uzyskał stopień Magistra teologii dnia .....

jako dowód ukończenia studiów uniwersyteckich.

t. cz. dziekan

UWAGA:

Nr. 81

Imię i nazwisko: Jan Nowak urodzony dnia 1. IX r. 1924 w Gruszowie pow. Myślenice

Narodowość pol. obywatel państwa pol. przynależny do Polski

ZDAWANE

ROK I. 1946/47

	Dzień	wynik	nazwisko profesora	Dzień	wynik w egzaminie powtórnym	nazwisko profesora
Filozofia chrześcijańska I.	18/VI	dostateczny	Ks. Prof. K. Michalski	/		
Filozofia chrześcijańska II.	23/VI	celująco b. dobry	Ks. Dr Kłósak	/		
Teologia fundamentalna	/			/		
Historia Kościoła katol.	28/VI	dobry	Ks. Bp. Godlewski	/		
Pismo św. Starego Test.	/			/		
Archeologia Biblijna	/			/		
Języki wschodnie: ~~hebrajski~~ łaciński	9/VI	bardzo dobry	Ks. Dr Bober	/		
Języki wschodnie: ~~syryjski~~ grecki ~~arabski~~	13/VI	dobry	Ks. Doc. Król			
Pismo św. Nowego Test.	/					

Ukończenie I roku studiów potwierdza: ...../.....

t. cz. dziekan

ROK II. 19..../....

	Dzień	wynik	nazwisko profesora	Dzień	wynik w egzaminie powtórnym	nazwisko profesora
Filozofia chrześcijańska I.	/			/		
Filozofia chrześcijańska II.	/			/		
Teologia fundamentalna	/			/		
Historia Kościoła w Polsce	/			/		
Patrologia	/			/		
Pismo św. Starego Test.	/			/		
Pismo św. Nowego Test.	/			/		
Teologia moralna	/					
	/					

Ukończenie II roku studiów potwierdza: ...../.....

t. cz. dziekan

ROK III. 19..../....

	Dzień	wynik	nazwisko profesora	Dzień	wynik w egzaminie powtórnym	nazwisko profesora
Pismo św. Starego Test.	/			/		
Pismo św. Nowego Test.	/			/		
Teologia dogmatyczna	/			/		
Teologia moralna	/			/		
Katechetyka	/			/		
Sztuka kościelna	/			/		
	/			/		
	/					
	/					

Ukończenie III roku studiów potwierdza: ...../.....

t. cz. dziekan

Druk. Uniw. Jagiell.

Rok imatrykulacji na U. J.: 1946/47

Wpisał się na wydział teologiczny jako słuchacz zwyczajny dnia .....

„ „ „ „ „ „ „ wolny „ .....

EGZAMINA:

ROK IV. 19..../....

	Dzień	wynik	nazwisko profesora	Dzień	wynik w egzaminie powtórnym	nazwisko profesora
Pismo św. Nowego Test.	/			/		
Teologia dogmatyczna	/			/		
Teologia moralna	/			/		
Prawo kanoniczne	/			/		
Teologia pastoralna	/			/		
Socjologia	/			/		
	/			/		
	/					
	/					

Ukończenie IV roku studiów potwierdza: ...../.....

t. cz. dziekan

ROK V. 19..../....

	Dzień	wynik	nazwisko profesora	Dzień	wynik w egzaminie powtórnym	nazwisko profesora
Pismo św. Nowego Test.	/			/		
Prawo kanoniczne	/			/		
Teologia pastoralna	/			/		
Historia dogmatów	/			/		
Socjologia	/			/		
	/			/		
	/			/		
	/					
	/					

Ukończenie V roku studiów potwierdza: ...../.....

t. cz. dziekan

Po złożeniu przepisanych egzaminów i przedstawieniu z wynikiem ....., pracy magisterskiej na temat ..... uzyskał stopień Magistra teologii dnia ..... jako dowód ukończenia studiów uniwersyteckich.

t. cz. dziekan

UWAGA:

Nr. 82

Imię i nazwisko: Jan Nowak urodzony dnia 18.V. r. 1925 w Frydrychowicach

Narodowość pol. obywatel państwa pol. przynależny do Polski

ZDAWANE

ROK I. 19 46/47

	Dzień	wynik	nazwisko profesora	Dzień	wynik w egzaminie powtórnym	nazwisko profesora
Filozofia chrześcijańska I.	/			/		
Filozofia chrześcijańska II.	/			/		
Teologia fundamentalna	/			/		
Historia Kościoła katol.	/			/		
Pismo św. Starego Test.	/			/		
Archeologia Biblijna	/			/		
Języki wschodnie: ~~hebrajski~~ tamiński	10/VI	bene	K. Dr Bober	/		
Języki wschodnie: syryjski arabski	/			Ukończenie I roku studiów potwierdza: ... /		
Pismo św. Nowego Test.	/			t. cz. dziekan		

ROK II. 19 /

	Dzień	wynik	nazwisko profesora	Dzień	wynik w egzaminie powtórnym	nazwisko profesora
Filozofia chrześcijańska I.	/			/		
Filozofia chrześcijańska II.	/			/		
Teologia fundamentalna	/			/		
Historia Kościoła w Polsce	/			/		
Patrologia	/			/		
Pismo św. Starego Test.	/			/		
Pismo św. Nowego Test.	/			/		
Teologia moralna	/			Ukończenie II roku studiów potwierdza: ... /		
	/			t. cz. dziekan		

ROK III. 19 /

	Dzień	wynik	nazwisko profesora	Dzień	wynik w egzaminie powtórnym	nazwisko profesora
Pismo św. Starego Test.	/			/		
Pismo św. Nowego Test.	/			/		
Teologia dogmatyczna	/			/		
Teologia moralna	/			/		
Katechetyka	/			/		
Sztuka kościelna	/			/		
	/			/		
	/			Ukończenie III roku studiów potwierdza: ... /		
	/			t. cz. dziekan		

Druk. Uniw. Jagiell.

Rok imatrykulacji na U. J.: 19 46/47

Wpisał się na wydział teologiczny jako słuchacz zwyczajny dnia .....

„ „ „ „ „ „ „ wolny „ .....

EGZAMINA:

ROK IV. 19 /

	Dzień	wynik	nazwisko profesora	Dzień	wynik w egzaminie powtórnym	nazwisko profesora
Pismo św. Nowego Test.	/			/		
Teologia dogmatyczna	/			/		
Teologia moralna	/			/		
Prawo kanoniczne	/			/		
Teologia pastoralna	/			/		
Socjologia	/			/		
	/			/		
	/			Ukończenie IV roku studiów potwierdza: ... /		
	/			t. cz. dziekan		

ROK V. 19 /

	Dzień	wynik	nazwisko profesora	Dzień	wynik w egzaminie powtórnym	nazwisko profesora
Pismo św. Nowego Test.	/			/		
Prawo kanoniczne	/			/		
Teologia pastoralna	/			/		
Historia dogmatów	/			/		
Socjologia	/			/		
	/			/		
	/			/		
	/			Ukończenie V roku studiów potwierdza: ... /		
	/			t. cz. dziekan		

Po złożeniu przepisanych egzaminów i przedstawieniu z wynikiem ....., pracy magisterskiej na temat .....
uzyskał stopień Magistra teologii dnia .....

jako dowód ukończenia studiów uniwersyteckich.

t. cz. dziekan

UWAGA:

Nr. 83.

Imię i nazwisko: Edmund Nowak urodzony dnia 26. XII. r. 1919 w Zielistawiach

Narodowość pol. obywatel państwa pol. przynależny do Polski

ZDAWANE

ROK I. 19 /

	Dzień	wynik	nazwisko profesora	Dzień	wynik w egzaminie powtórnym	nazwisko profesora
Filozofia chrześcijańska I.	/			/		
Filozofia chrześcijańska II.	/			/		
Teologia fundamentalna	/			/		
Historia Kościoła katol.	/			/		
Pismo św. Starego Test.	/			/		
Archeologia Biblijna	/			/		
Języki wschodnie: hebrajski	/			/		
Języki wschodnie: syryjski / rabski	/			Ukończenie I roku studiów potwierdza: ... /		
Pismo św. Nowego Test.	/			*t. cz. dziekan*		

ROK II. 19 /

	Dzień	wynik	nazwisko profesora	Dzień	wynik w egzaminie powtórnym	nazwisko profesora
Filozofia chrześcijańska I.	/			/		
Filozofia chrześcijańska II.	/			/		
Teologia fundamentalna	/			/		
Historia Kościoła w Polsce	/			/		
Patrologia	/			/		
Pismo św. Starego Test.	/			/		
Pismo św. Nowego Test.	/			/		
Teologia moralna	/			Ukończenie II roku studiów potwierdza: ... /		
	/			*t. cz. dziekan*		

ROK III. 19 /

	Dzień	wynik	nazwisko profesora	Dzień	wynik w egzaminie powtórnym	nazwisko profesora
Pismo św. Starego Test.	/			/		
Pismo św. Nowego Test.	/			/		
Teologia dogmatyczna	/			/		
Teologia moralna	/			/		
Katechetyka	/			/		
Sztuka kościelna	/			/		
	/			/		
	/			Ukończenie III roku studiów potwierdza: ... /		
	/			*t. cz. dziekan*		

Druk. Uniw. Jagiell.

Rok imatrykulacji na U. J.: 1946/47

Wpisał się na wydział teologiczny jako słuchacz zwyczajny dnia .....

„ „ „ „ „ „ „ wolny „

EGZAMINA:

ROK IV. 19 /

	Dzień	wynik	nazwisko profesora	Dzień	wynik w egzaminie powtórnym	nazwisko profesora
Pismo św. Nowego Test.	/			/		
Teologia dogmatyczna	/			/		
Teologia moralna	/			/		
Prawo kanoniczne	/			/		
Teologia pastoralna	/			/		
Socjologia	/			/		
	/			/		
	/			Ukończenie IV roku studiów potwierdza: ... /		
	/			*t. cz. dziekan*		

ROK V. 19 /

	Dzień	wynik	nazwisko profesora	Dzień	wynik w egzaminie powtórnym	nazwisko profesora
Pismo św. Nowego Test.	/			/		
Prawo kanoniczne	/			/		
Teologia pastoralna	/			/		
Historia dogmatów	/			/		
Socjologia	/			/		
	/			/		
	/			/		
	/			Ukończenie V roku studiów potwierdza: ... /		
	/			*t. cz. dziekan*		

Po złożeniu przepisanych egzaminów i przedstawieniu z wynikiem ....., pracy magisterskiej na temat .....
uzyskał stopień Magistra teologii dnia .....

jako dowód ukończenia studiów uniwersyteckich.

t. cz. dziekan

UWAGA:

Nr. 84.

Imię i nazwisko: Mieczysław Stanisław Nowak urodzony dnia 28.II r. 1922 w Bolęcinie

Narodowość pol. obywatel państwa pol. przynależny do Polski

ZDAWANE

ROK I. 1946/47.

	Dzień	wynik	nazwisko profesora	Dzień	wynik w egzaminie powtórnym	nazwisko profesora
Filozofia chrześcijańska I.	18/II	bene	Ks. Prof. K. Michalski	/		
Filozofia chrześcijańska II.	23/II	bene	Ks. Dr Kłósak	/		
Teologia fundamentalna	/			/		
Historia Kościoła katol.	28/II	bene	Ks. Bp. Godlewski	/		
Pismo św. Starego Test.	/			/		
Archeologia Biblijna	/			/		
Języki wschodnie: ~~hebrajski~~ łacinski	9/II	bene	Ks. Dr Bober	/		
Języki wschodnie: ~~syryjski~~ ~~arabski~~ greckі	13/II	sufficienter	Ks. Doz. Król	Ukończenie I roku studiów potwierdza: ... / ...		
Pismo św. Nowego Test.	/			t. cz. dziekan		

ROK II. 19 /

	Dzień	wynik	nazwisko profesora	Dzień	wynik w egzaminie powtórnym	nazwisko profesora
Filozofia chrześcijańska I.	/			/		
Filozofia chrześcijańska II.	/			/		
Teologia fundamentalna	/			/		
Historia Kościoła w Polsce	/			/		
Patrologia	/			/		
Pismo św. Starego Test.	/			/		
Pismo św. Nowego Test.	/			/		
Teologia moralna	/			Ukończenie II roku studiów potwierdza: ... / ...		
	/			t. cz. dziekan		

ROK III. 19 /

	Dzień	wynik	nazwisko profesora	Dzień	wynik w egzaminie powtórnym	nazwisko profesora
Pismo św. Starego Test.	/			/		
Pismo św. Nowego Test.	/			/		
Teologia dogmatyczna	/			/		
Teologia moralna	/			/		
Katechetyka	/			/		
Sztuka kościelna	/			/		
	/			/		
	/			Ukończenie III roku studiów potwierdza: ... / ...		
	/			t. cz. dziekan		

Druk. Uniw. Jagiell.

Rok imatrykulacji na U. J.: 1946/47

Wpisał się na wydział teologiczny jako słuchacz zwyczajny dnia ...

,, ,, ,, ,, ,, ,, ,, wolny ,, ...

EGZAMINA:

ROK IV. 19 /

	Dzień	wynik	nazwisko profesora	Dzień	wynik w egzaminie powtórnym	nazwisko profesora
Pismo św. Nowego Test.	/			/		
Teologia dogmatyczna	/			/		
Teologia moralna	/			/		
Prawo kanoniczne	/			/		
Teologia pastoralna	/			/		
Socjologia	/			/		
	/			/		
	/			Ukończenie IV roku studiów potwierdza: ... / ...		
	/			t. cz. dziekan		

ROK V. 19 /

	Dzień	wynik	nazwisko profesora	Dzień	wynik w egzaminie powtórnym	nazwisko profesora
Pismo św. Nowego Test.	/			/		
Prawo kanoniczne	/			/		
Teologia pastoralna	/			/		
Historia dogmatów	/			/		
Socjologia	/			/		
	/			/		
	/			/		
	/			Ukończenie V roku studiów potwierdza: ... / ...		
	/			t. cz. dziekan		

Po złożeniu przepisanych egzaminów i przedstawieniu z wynikiem ..., pracy magisterskiej na temat ...
uzyskał stopień Magistra teologii dnia ...

jako dowód ukończenia studiów uniwersyteckich.

t. cz. dziekan

UWAGA:

Nr. 85.

Imię i nazwisko: Stanisław Nykiel urodzony dnia 25.11 r. 1924 w Winiarach

Narodowość pol. obywatel państwa pol. przynależny do Polski

ZDAWANE

ROK I. 1946/47

	Dzień	wynik	nazwisko profesora	Dzień	wynik w egzaminie powtórnym	nazwisko profesora
Filozofia chrześcijańska I.	18/VI	bene	Ks. Prof. Michalski	/		
Filozofia chrześcijańska II.	23/VI	bene valde bene	Ks. Dr Kłósak	/		
Teologia fundamentalna	/			/		
Historia Kościoła katol.	28/VI	valde bene	Ks. Bp. Gawlikowski	/		
Pismo św. Starego Test.	/			/		
Archeologia Biblijna	/			/		
Języki wschodnie: hebrajski ~~łaciński~~	9/VI	eminenter	Ks. Dr Bober	/		
Języki wschodnie: ~~syryjski~~ grecki ~~rabski~~	13/VI	bene	Ks. Doc. Król	Ukończenie I roku studiów potwierdza: ... /		
Pismo św. Nowego Test.	/			t. cz. dziekan		

ROK II. 19 /

	Dzień	wynik	nazwisko profesora	Dzień	wynik w egzaminie powtórnym	nazwisko profesora
Filozofia chrześcijańska I.	/			/		
Filozofia chrześcijańska II.	/			/		
Teologia fundamentalna	/			/		
Historia Kościoła w Polsce	/			/		
Patrologia	/			/		
Pismo św. Starego Test.	/			/		
Pismo św. Nowego Test.	/			/		
Teologia moralna	/			Ukończenie II roku studiów potwierdza: ... /		
	/			t. cz. dziekan		

ROK III. 19 /

	Dzień	wynik	nazwisko profesora	Dzień	wynik w egzaminie powtórnym	nazwisko profesora
Pismo św. Starego Test.	/			/		
Pismo św. Nowego Test.	/			/		
Teologia dogmatyczna	/			/		
Teologia moralna	/			/		
Katechetyka	/			/		
Sztuka kościelna	/			/		
	/			/		
	/			Ukończenie III roku studiów potwierdza: ... /		
	/			t. cz. dziekan		

Druk. Univ. Jagiell.

Rok imatrykulacji na U. J.: 1946/47

Wpisał się na wydział teologiczny jako słuchacz zwyczajny dnia .....

,, ,, ,, ,, ,, ,, ,, wolny ,, ...

EGZAMINA:

ROK IV. 19 /

	Dzień	wynik	nazwisko profesora	Dzień	wynik w egzaminie powtórnym	nazwisko profesora
Pismo św. Nowego Test.	/			/		
Teologia dogmatyczna	/			/		
Teologia moralna	/			/		
Prawo kanoniczne	/			/		
Teologia pastoralna	/			/		
Socjologia	/			/		
	/			/		
	/			Ukończenie IV roku studiów potwierdza: ... /		
	/			t. cz. dziekan		

ROK V. 19 /

	Dzień	wynik	nazwisko profesora	Dzień	wynik w egzaminie powtórnym	nazwisko profesora
Pismo św. Nowego Test.	/			/		
Prawo kanoniczne	/			/		
Teologia pastoralna	/			/		
Historia dogmatów	/			/		
Socjologia	/			/		
	/			/		
	/			/		
	/			Ukończenie V roku studiów potwierdza: ... /		
	/			t. cz. dziekan		

Po złożeniu przepisanych egzaminów i przedstawieniu z wynikiem ....., pracy magisterskiej na temat .....

uzyskał stopień Magistra teologii dnia .....

jako dowód ukończenia studiów uniwersyteckich.

t. cz. dziekan

UWAGA:

Nr. 86.

Imię i nazwisko: Alojzy Omyła urodzony dnia 14.IV. r. 1922 w Częstochowie

Narodowość pol obywatel państwa pol. przynależny do Polski

ZDAWANE

ROK I. 1946/47

	Dzień	wynik	nazwisko profesora	Dzień	wynik w egzaminie powtórnym	nazwisko profesora
Filozofia chrześcijańska I.	20/VI	sufficienter	Ks. Prof. K. Michalski	/		
Filozofia chrześcijańska II.	25/VI	sufficienter valde bene	Ks. Dr Kłósak	/		
Teologia fundamentalna	/			/		
Historia Kościoła katol.	1/VII	bene	Ks. Bp. Godlewski	/		
Pismo św. Starego Test.	/			/		
Archeologia Biblijna	/			/		
Języki wschodnie: ~~hebrajski~~ łaciński	11/VI	valde bene	Ks. Dr Bober	/		
Języki wschodnie: ~~syryjski~~ grecki ~~rabski~~	16/VI	bene	Ks. Doc. Król			
Pismo św. Nowego Test.	/					

Ukończenie I roku studiów potwierdza: ...../.....

t. cz. dziekan

ROK II. 19 ...../.....

	Dzień	wynik	nazwisko profesora	Dzień	wynik w egzaminie powtórnym	nazwisko profesora
Filozofia chrześcijańska I.	/			/		
Filozofia chrześcijańska II.	/			/		
Teologia fundamentalna	/			/		
Historia Kościoła w Polsce	/			/		
Patrologia	/			/		
Pismo św. Starego Test.	/			/		
Pismo św. Nowego Test.	/			/		
Teologia moralna	/					
	/					

Ukończenie II roku studiów potwierdza: ...../.....

t. cz. dziekan

ROK III. 19 ...../.....

	Dzień	wynik	nazwisko profesora	Dzień	wynik w egzaminie powtórnym	nazwisko profesora
Pismo św. Starego Test.	/			/		
Pismo św. Nowego Test.	/			/		
Teologia dogmatyczna	/			/		
Teologia moralna	/			/		
Katechetyka	/			/		
Sztuka kościelna	/			/		
	/			/		
	/					
	/					

Ukończenie III roku studiów potwierdza: ...../.....

t. cz. dziekan

Druk. Uniw. Jagiell.

Rok imatrykulacji na U. J.: 1946/47

Wpisał się na wydział teologiczny jako słuchacz zwyczajny dnia .....

„ „ „ „ „ „ „ wolny „

EGZAMINA:

ROK IV. 19 ...../.....

	Dzień	wynik	nazwisko profesora	Dzień	wynik w egzaminie powtórnym	nazwisko profesora
Pismo św. Nowego Test.	/			/		
Teologia dogmatyczna	/			/		
Teologia moralna	/			/		
Prawo kanoniczne	/			/		
Teologia pastoralna	/			/		
Socjologia	/			/		
	/			/		
	/					
	/					

Ukończenie IV roku studiów potwierdza: ...../.....

t. cz. dziekan

ROK V. 19 ...../.....

	Dzień	wynik	nazwisko profesora	Dzień	wynik w egzaminie powtórnym	nazwisko profesora
Pismo św. Nowego Test.	/			/		
Prawo kanoniczne	/			/		
Teologia pastoralna	/			/		
Historia dogmatów	/			/		
Socjologia	/			/		
	/			/		
	/			/		
	/					
	/					

Ukończenie V roku studiów potwierdza: ...../.....

t. cz. dziekan

Po złożeniu przepisanych egzaminów i przedstawieniu z wynikiem ....., pracy magisterskiej na temat ..... uzyskał stopień Magistra teologii dnia ..... jako dowód ukończenia studiów uniwersyteckich.

t. cz. dziekan

UWAGA:

Nr. 87.

Imię i nazwisko: O. Albert Piotr Ostatek urodzony dnia 8. III r. 1917 w Sopocie

Narodowość pol. obywatel państwa pol. przynależny do Polski

ZDAWANE

ROK I. 19 /

	Dzień	wynik	nazwisko profesora	Dzień	wynik w egzaminie powtórnym	nazwisko profesora
Filozofia chrześcijańska I.	/			/		
Filozofia chrześcijańska II.	/			/		
Teologia fundamentalna	/			/		
Historia Kościoła katol.	/			/		
Pismo św. Starego Test.	/			/		
Archeologia Biblijna	/			/		
Języki wschodnie: hebrajski	/			/		
Języki wschodnie: syryjski / arabski	/			Ukończenie I roku studiów potwierdza: ... / ...		
Pismo św. Nowego Test.	/			*t. cz. dziekan*		

ROK II. 19 /

	Dzień	wynik	nazwisko profesora	Dzień	wynik w egzaminie powtórnym	nazwisko profesora
Filozofia chrześcijańska I.	/			/		
Filozofia chrześcijańska II.	/			/		
Teologia fundamentalna	/			/		
Historia Kościoła w Polsce	/			/		
Patrologia	/			/		
Pismo św. Starego Test.	/			/		
Pismo św. Nowego Test.	/			/		
Teologia moralna	/			Ukończenie II roku studiów potwierdza: ... / ...		
	/			*t. cz. dziekan*		

ROK III. 19 /

	Dzień	wynik	nazwisko profesora	Dzień	wynik w egzaminie powtórnym	nazwisko profesora
Pismo św. Starego Test.	/			/		
Pismo św. Nowego Test.	/			/		
Teologia dogmatyczna	/			/		
Teologia moralna	/			/		
Katechetyka	/			/		
Sztuka kościelna	/			/		
	/			/		
	/			Ukończenie III roku studiów potwierdza: ... / ...		
	/			*t. cz. dziekan*		

Druk. Uniw. Jagiell.

Rok imatrykulacji na U. J.: 1946/47

Wpisał się na wydział teologiczny jako słuchacz zwyczajny dnia .....

„ „ „ „ „ „ „ wolny „ .....

EGZAMINA:

ROK IV. 19 /

	Dzień	wynik	nazwisko profesora	Dzień	wynik w egzaminie powtórnym	nazwisko profesora
Pismo św. Nowego Test.	/			/		
Teologia dogmatyczna	/			/		
Teologia moralna	/			/		
Prawo kanoniczne	/			/		
Teologia pastoralna	/			/		
Socjologia	/			/		
	/			/		
	/			Ukończenie IV roku studiów potwierdza: ... / ...		
	/			*t. cz. dziekan*		

ROK V. 1946/47

	Dzień	wynik	nazwisko profesora	Dzień	wynik w egzaminie powtórnym	nazwisko profesora
Pismo św. Nowego Test.	/			/		
Prawo kanoniczne	/			/		
Teologia pastoralna	/			/		
Historia dogmatów	/			/		
Socjologia	/			/		
	/			/		
	/			/		
	/			Ukończenie V roku studiów potwierdza: ... / ...		
	/			*t. cz. dziekan*		

Po złożeniu przepisanych egzaminów i przedstawieniu z wynikiem ....., pracy magisterskiej na temat .....

uzyskał stopień Magistra teologii dnia .....

.....

jako dowód ukończenia studiów uniwersyteckich.

t. cz. dziekan

UWAGA:

Nr. 88.

Imię i nazwisko: Sebastian Pajdzik urodzony dnia 12.X. r. 1925 w Mszanie Górnej

Narodowość pol. obywatel państwa pol. przynależny do Polski

ZDAWANE

ROK I. 19 46/47

	Dzień	wynik	nazwisko profesora	Dzień	wynik w egzaminie powtórnym	nazwisko profesora
Filozofia chrześcijańska I.	18/II	suff. bene	Ks. Dr. K. Michalski	/		
Filozofia chrześcijańska II.	23/II	bene	Ks. Dr. Kłósak	/		
Teologia fundamentalna	/			/		
Historia Kościoła katol.	28/II	valde bene	Ks. Bp. Gawlewski	/		
Pismo św. Starego Test.	/			/		
Archeologia Biblijna	/			/		
Języki wschodnie: ~~hebrajski~~ łacińskie	9/II	valde bene	Ks. Dr Bober	/		
Języki wschodnie: syryjski ~~arabski~~ greckie	15/II	sufficienter	Ks. Doc. Tirol	Ukończenie I roku studiów potwierdza: ... / ...		
Pismo św. Nowego Test.	/			*t. cz. dziekan*		

ROK II. 19 /

	Dzień	wynik	nazwisko profesora	Dzień	wynik w egzaminie powtórnym	nazwisko profesora
Filozofia chrześcijańska I.	/			/		
Filozofia chrześcijańska II.	/			/		
Teologia fundamentalna	/			/		
Historia Kościoła w Polsce	/			/		
Patrologia	/			/		
Pismo św. Starego Test.	/			/		
Pismo św. Nowego Test.	/			/		
Teologia moralna	/			Ukończenie II roku studiów potwierdza: ... / ...		
	/			*t. cz. dziekan*		

ROK III. 19 / ...

	Dzień	wynik	nazwisko profesora	Dzień	wynik w egzaminie powtórnym	nazwisko profesora
Pismo św. Starego Test.	/			/		
Pismo św. Nowego Test.	/			/		
Teologia dogmatyczna	/			/		
Teologia moralna	/			/		
Katechetyka	/			/		
Sztuka kościelna	/			/		
	/			/		
	/			Ukończenie III roku studiów potwierdza: ... / ...		
	/			*t. cz. dziekan*		

Druk. Uniw. Jagiell.

Rok imatrykulacji na U. J.: 1946/47

Wpisał się na wydział teologiczny jako słuchacz zwyczajny dnia .....

„ „ „ „ „ „ „ wolny „

EGZAMINA:

ROK IV. 19 /

	Dzień	wynik	nazwisko profesora	Dzień	wynik w egzaminie powtórnym	nazwisko profesora
Pismo św. Nowego Test.	/			/		
Teologia dogmatyczna	/			/		
Teologia moralna	/			/		
Prawo kanoniczne	/			/		
Teologia pastoralna	/			/		
Socjologia	/			/		
	/			/		
	/			Ukończenie IV roku studiów potwierdza: ... / ...		
	/			*t. cz. dziekan*		

ROK V. 19 /

	Dzień	wynik	nazwisko profesora	Dzień	wynik w egzaminie powtórnym	nazwisko profesora
Pismo św. Nowego Test.	/			/		
Prawo kanoniczne	/			/		
Teologia pastoralna	/			/		
Historia dogmatów	/			/		
Socjologia	/			/		
	/			/		
	/			/		
	/			Ukończenie V roku studiów potwierdza: ... / ...		
	/			*t. cz. dziekan*		

Po złożeniu przepisanych egzaminów i przedstawieniu z wynikiem ....., pracy magisterskiej na temat .....

uzyskał stopień Magistra teologii dnia .....

jako dowód ukończenia studiów uniwersyteckich.

t. cz. dziekan

UWAGA:

Nr. 89.

Imię i nazwisko: Marian Paluch urodzony dnia 15. VIII. r. 1922 w Harniowicach

Narodowość pol. obywatel państwa pol. przynależny do Polski

ZDAWANE

ROK I. 1946/47

	Dzień	wynik	nazwisko profesora	Dzień	wynik w egzaminie powtórnym	nazwisko profesora
Filozofia chrześcijańska I.	/			/		
Filozofia chrześcijańska II.	/			/		
Teologia fundamentalna	/			/		
Historia Kościoła katol.	/			/		
Pismo św. Starego Test.	/			/		
Archeologia Biblijna	/			/		
Języki wschodnie: hebrajski	/			/		
Języki wschodnie: syryjski / arabski	/			Ukończenie I roku studiów potwierdza: ... / ...		
Pismo św. Nowego Test.	/			*t. cz. dziekan*		

ROK II. 19 ... /

	Dzień	wynik	nazwisko profesora	Dzień	wynik w egzaminie powtórnym	nazwisko profesora
Filozofia chrześcijańska I.	/			/		
Filozofia chrześcijańska II.	/			/		
Teologia fundamentalna	/			/		
Historia Kościoła w Polsce	/			/		
Patrologia	/			/		
Pismo św. Starego Test.	/			/		
Pismo św. Nowego Test.	/			/		
Teologia moralna	/			Ukończenie II roku studiów potwierdza: ... / ...		
	/			*t. cz. dziekan*		

ROK III. 19 ... /

	Dzień	wynik	nazwisko profesora	Dzień	wynik w egzaminie powtórnym	nazwisko profesora
Pismo św. Starego Test.	/			/		
Pismo św. Nowego Test.	/			/		
Teologia dogmatyczna	/			/		
Teologia moralna	/			/		
Katechetyka	/			/		
Sztuka kościelna	/			/		
	/			/		
	/			Ukończenie III roku studiów potwierdza: ... / ...		
	/			*t. cz. dziekan*		

Druk. Uniw. Jagiell.

Rok imatrykulacji na U. J.: 1946/47

Wpisał się na wydział teologiczny jako słuchacz zwyczajny dnia ...

„ „ „ „ „ „ „ wolny „

EGZAMINA:

ROK IV. 19 ... /

	Dzień	wynik	nazwisko profesora	Dzień	wynik w egzaminie powtórnym	nazwisko profesora
Pismo św. Nowego Test.	/			/		
Teologia dogmatyczna	/			/		
Teologia moralna	/			/		
Prawo kanoniczne	/			/		
Teologia pastoralna	/			/		
Socjologia	/			/		
	/			/		
	/			Ukończenie IV roku studiów potwierdza: ... / ...		
	/			*t. cz. dziekan*		

ROK V. 19 ... /

	Dzień	wynik	nazwisko profesora	Dzień	wynik w egzaminie powtórnym	nazwisko profesora
Pismo św. Nowego Test.	/			/		
Prawo kanoniczne	/			/		
Teologia pastoralna	/			/		
Historia dogmatów	/			/		
Socjologia	/			/		
	/			/		
	/			/		
	/			Ukończenie V roku studiów potwierdza: ... / ...		
	/			*t. cz. dziekan*		

Po złożeniu przepisanych egzaminów i przedstawieniu z wynikiem ..., pracy magisterskiej na temat ...
uzyskał stopień Magistra teologii dnia ...

jako dowód ukończenia studiów uniwersyteckich.

t. cz. dziekan

UWAGA:

Nr. 90.

Imię i nazwisko: Stanisław Patach urodzony dnia 22.XI r. 1919 w Mokrzyskach

Narodowość pol. obywatel państwa pol. przynależny do Polski

ZDAWANE

ROK I. 1946/47.

	Dzień	wynik	nazwisko profesora	Dzień	wynik w egzaminie powtórnym	nazwisko profesora
Filozofia chrześcijańska I.	19/VI	bene sufficienter	Ks Prof K. Michalski	/		
Filozofia chrześcijańska II.	24/VI	valde bene	Ks Dr Kłósak	/		
Teologia fundamentalna	/			/		
Historia Kościoła katol.	26/VI	bene	Ks Bp. Godlewski	/		
Pismo św. Starego Test.	/			/		
Archeologia Biblijna	/			/		
Języki wschodnie: ~~hebrajski~~ łaciński	10/VI	valde bene	Ks Dr Bober	/		
Języki wschodnie: ~~syryjski~~ ~~rabski~~ grecki	13/VI	bene	Ks Doc. Król			
Pismo św. Nowego Test.	/					

Ukończenie I roku studiów potwierdza: ..../....

t. cz. dziekan

ROK II. 19..../....

	Dzień	wynik	nazwisko profesora	Dzień	wynik w egzaminie powtórnym	nazwisko profesora
Filozofia chrześcijańska I.	/			/		
Filozofia chrześcijańska II.	/			/		
Teologia fundamentalna	/			/		
Historia Kościoła w Polsce	/			/		
Patrologia	/			/		
Pismo św. Starego Test.	/			/		
Pismo św. Nowego Test.	/			/		
Teologia moralna	/					
	/					

Ukończenie II roku studiów potwierdza: ..../....

t. cz. dziekan

ROK III. 19..../....

	Dzień	wynik	nazwisko profesora	Dzień	wynik w egzaminie powtórnym	nazwisko profesora
Pismo św. Starego Test.	/			/		
Pismo św. Nowego Test.	/			/		
Teologia dogmatyczna	/			/		
Teologia moralna	/			/		
Katechetyka	/			/		
Sztuka kościelna	/			/		
	/			/		
	/					
	/					

Ukończenie III roku studiów potwierdza: ..../....

t. cz. dziekan

Druk. Uniw. Jagiell.

Rok imatrykulacji na U. J.: 1946/47

Wpisał się na wydział teologiczny jako słuchacz zwyczajny dnia .....

„ „ „ „ „ „ „ wolny „ .....

EGZAMINA:

ROK IV. 19..../....

	Dzień	wynik	nazwisko profesora	Dzień	wynik w egzaminie powtórnym	nazwisko profesora
Pismo św. Nowego Test.	/			/		
Teologia dogmatyczna	/			/		
Teologia moralna	/			/		
Prawo kanoniczne	/			/		
Teologia pastoralna	/			/		
Socjologia	/			/		
	/			/		
	/					
	/					

Ukończenie IV roku studiów potwierdza: ..../....

t. cz. dziekan

ROK V. 19..../....

	Dzień	wynik	nazwisko profesora	Dzień	wynik w egzaminie powtórnym	nazwisko profesora
Pismo św. Nowego Test.	/			/		
Prawo kanoniczne	/			/		
Teologia pastoralna	/			/		
Historia dogmatów	/			/		
Socjologia	/			/		
	/			/		
	/			/		
	/					
	/					

Ukończenie V roku studiów potwierdza: ..../....

t. cz. dziekan

Po złożeniu przepisanych egzaminów i przedstawieniu z wynikiem ....., pracy magisterskiej na temat ..... uzyskał stopień Magistra teologii dnia ..... jako dowód ukończenia studiów uniwersyteckich.

t. cz. dziekan

UWAGA:

Nr. 91.

Imię i nazwisko: Stanisław Pitolaj urodzony dnia 3. XII. r. 1916 w e Lwowie

Narodowość pol. obywatel państwa pol. przynależny do Polski

ZDAWANE

ROK I. 19 /

	Dzień	wynik	nazwisko profesora	Dzień	wynik w egzaminie powtórnym	nazwisko profesora
Filozofia chrześcijańska I.	/			/		
Filozofia chrześcijańska II.	/			/		
Teologia fundamentalna	/			/		
Historia Kościoła katol.	/			/		
Pismo św. Starego Test.	/			/		
Archeologia Biblijna	/			/		
Języki wschodnie: hebrajski	/			/		
Języki wschodnie: syryjski ; rabski	/			Ukończenie I roku studiów potwierdza: ... / ...		
Pismo św. Nowego Test.	/			t. cz. dziekan		

ROK II. 19 /

	Dzień	wynik	nazwisko profesora	Dzień	wynik w egzaminie powtórnym	nazwisko profesora
Filozofia chrześcijańska I.	/			/		
Filozofia chrześcijańska II.	/			/		
Teologia fundamentalna	/			/		
Historia Kościoła w Polsce	/			/		
Patrologia	/			/		
Pismo św. Starego Test.	/			/		
Pismo św. Nowego Test.	/			/		
Teologia moralna	/			Ukończenie II roku studiów potwierdza: ... / ...		
	/			t. cz. dziekan		

ROK III. 19 /

	Dzień	wynik	nazwisko profesora	Dzień	wynik w egzaminie powtórnym	nazwisko profesora
Pismo św. Starego Test.	/			/		
Pismo św. Nowego Test.	/			/		
Teologia dogmatyczna	/			/		
Teologia moralna	/			/		
Katechetyka	/			/		
Sztuka kościelna	/			/		
	/			/		
	/			Ukończenie III roku studiów potwierdza: ... / ...		
	/			t. cz. dziekan		

Druk. Uniw. Jagiell.

Rok imatrykulacji na U. J.: 1946/47

Wpisał się na wydział teologiczny jako słuchacz zwyczajny dnia .....

„ „ „ „ „ „ „ wolny „ .....

EGZAMINA:

ROK IV. 19 /

	Dzień	wynik	nazwisko profesora	Dzień	wynik w egzaminie powtórnym	nazwisko profesora
Pismo św. Nowego Test.	/			/		
Teologia dogmatyczna	/			/		
Teologia moralna	/			/		
Prawo kanoniczne	/			/		
Teologia pastoralna	/			/		
Socjologia	/			/		
	/			/		
	/			Ukończenie IV roku studiów potwierdza: ... / ...		
	/			t. cz. dziekan		

ROK V. 1946/47.

	Dzień	wynik	nazwisko profesora	Dzień	wynik w egzaminie powtórnym	nazwisko profesora
Pismo św. Nowego Test.	/			/		
Prawo kanoniczne	/			/		
Teologia pastoralna	/			/		
Historia dogmatów	/			/		
Socjologia	/			/		
	/			/		
	/			/		
	/			Ukończenie V roku studiów potwierdza: ... / ...		
	/			t. cz. dziekan		

Po złożeniu przepisanych egzaminów i przedstawieniu z wynikiem ....., pracy magisterskiej na temat .....

uzyskał stopień Magistra teologii dnia .....

.....

jako dowód ukończenia studiów uniwersyteckich.

t. cz. dziekan

UWAGA:

Nr. 92

Imię i nazwisko: Franciszek Pistelok urodzony dnia 21.12. r. 1916 w Starejsi

Narodowość pol. obywatel państwa pol. przynależny do Polski

ZDAWANE

ROK I. 1946/47.

	Dzień	wynik	nazwisko profesora	Dzień	wynik w egzaminie powtórnym	nazwisko profesora
Filozofia chrześcijańska I.	19/VI	valde bene	Ks. Dr. Michalski	/		
Filozofia chrześcijańska II.	24/VI	bene eminenter	Ks. Dr. Kłósak	/		
Teologia fundamentalna	/			/		
Historia Kościoła katol.	26/VI	valde bene	Ks. Bp. Godlewski	/		
Pismo św. Starego Test.	/			/		
Archeologia Biblijna	/			/		
Języki wschodnie: ~~hebrajski~~ łacinski	19/VI	valde bene	Ks. Dr. Bober	/		
Języki wschodnie: ~~syryjski~~ grecki ~~i łabski~~	14/VI	eminenter	Ks. Dr. Kwol	Ukończenie I roku studiów potwierdza: ... / ...		
Pismo św. Nowego Test.	/			t. cz. dziekan		

ROK II. 19 /

	Dzień	wynik	nazwisko profesora	Dzień	wynik w egzaminie powtórnym	nazwisko profesora
Filozofia chrześcijańska I.	/			/		
Filozofia chrześcijańska II.	/			/		
Teologia fundamentalna	/			/		
Historia Kościoła w Polsce	/			/		
Patrologia	/			/		
Pismo św. Starego Test.	/			/		
Pismo św. Nowego Test.	/			/		
Teologia moralna	/			Ukończenie II roku studiów potwierdza: ... / ...		
	/			t. cz. dziekan		

ROK III. 19 /

	Dzień	wynik	nazwisko profesora	Dzień	wynik w egzaminie powtórnym	nazwisko profesora
Pismo św. Starego Test.	/			/		
Pismo św. Nowego Test.	/			/		
Teologia dogmatyczna	/			/		
Teologia moralna	/			/		
Katechetyka	/			/		
Sztuka kościelna	/			/		
	/			/		
	/			Ukończenie III roku studiów potwierdza: ... / ...		
	/			t. cz. dziekan		

Druk. Uniw. Jagiell.

Rok imatrykulacji na U. J.: 19 46/47

Wpisał się na wydział teologiczny jako słuchacz zwyczajny dnia .....

„ „ „ „ „ „ „ wolny „ .....

EGZAMINA:

ROK IV. 19 /

	Dzień	wynik	nazwisko profesora	Dzień	wynik w egzaminie powtórnym	nazwisko profesora
Pismo św. Nowego Test.	/			/		
Teologia dogmatyczna	/			/		
Teologia moralna	/			/		
Prawo kanoniczne	/			/		
Teologia pastoralna	/			/		
Socjologia	/			/		
	/			/		
	/			Ukończenie IV roku studiów potwierdza: ... / ...		
	/			t. cz. dziekan		

ROK V. 19 /

	Dzień	wynik	nazwisko profesora	Dzień	wynik w egzaminie powtórnym	nazwisko profesora
Pismo św. Nowego Test.	/			/		
Prawo kanoniczne	/			/		
Teologia pastoralna	/			/		
Historia dogmatów	/			/		
Socjologia	/			/		
	/			/		
	/			/		
	/			Ukończenie V roku studiów potwierdza: ... / ...		
	/			t. cz. dziekan		

Po złożeniu przepisanych egzaminów i przedstawieniu z wynikiem ....., pracy magisterskiej na temat .....
uzyskał stopień Magistra teologii dnia .....

jako dowód ukończenia studiów uniwersyteckich.

t. cz. dziekan

UWAGA:

Nr. 93.

Imię i nazwisko: Janusz Popławski urodzony dnia 29.I r. 1922 w Juśkowcach

Narodowość pol. obywatel państwa pol. przynależny do Polski

ZDAWANE

ROK I. 19 /

	Dzień	wynik	nazwisko profesora	Dzień	wynik w egzaminie powtórnym	nazwisko profesora
Filozofia chrześcijańska I.	/			/		
Filozofia chrześcijańska II.	/			/		
Teologia fundamentalna	/			/		
Historia Kościoła katol.	/			/		
Pismo św. Starego Test.	/			/		
Archeologia Biblijna	/			/		
Języki wschodnie: hebrajski	/			/		
Języki wschodnie: syryjski / arabski	/			Ukończenie I roku studiów potwierdza: /		
Pismo św. Nowego Test.	/			t. cz. dziekan		

ROK II. 19 /

	Dzień	wynik	nazwisko profesora	Dzień	wynik w egzaminie powtórnym	nazwisko profesora
Filozofia chrześcijańska I.	/			/		
Filozofia chrześcijańska II.	/			/		
Teologia fundamentalna	/			/		
Historia Kościoła w Polsce	/			/		
Patrologia	/			/		
Pismo św. Starego Test.	/			/		
Pismo św. Nowego Test.	/			/		
Teologia moralna	/			Ukończenie II roku studiów potwierdza: /		
	/			t. cz. dziekan		

ROK III. 19 /

	Dzień	wynik	nazwisko profesora	Dzień	wynik w egzaminie powtórnym	nazwisko profesora
Pismo św. Starego Test.	/			/		
Pismo św. Nowego Test.	/			/		
Teologia dogmatyczna	/			/		
Teologia moralna	/			/		
Katechetyka	/			/		
Sztuka kościelna	/			/		
	/			/		
	/			Ukończenie III roku studiów potwierdza: /		
	/			t. cz. dziekan		

Druk. Uniw. Jagiell.

Rok imatrykulacji na U. J.: 1946/47

Wpisał się na wydział teologiczny jako słuchacz zwyczajny dnia

„ „ „ „ „ „ „ wolny „

EGZAMINA:

ROK IV. 1946/47.

	Dzień	wynik	nazwisko profesora	Dzień	wynik w egzaminie powtórnym	nazwisko profesora
Pismo św. Nowego Test.	/			/		
Teologia dogmatyczna	/			/		
Teologia moralna	/			/		
Prawo kanoniczne	/			/		
Teologia pastoralna	/			/		
Socjologia	/			/		
	/			/		
	/			Ukończenie IV roku studiów potwierdza: /		
	/			t. cz. dziekan		

ROK V. 19 /

	Dzień	wynik	nazwisko profesora	Dzień	wynik w egzaminie powtórnym	nazwisko profesora
Pismo św. Nowego Test.	/			/		
Prawo kanoniczne	/			/		
Teologia pastoralna	/			/		
Historia dogmatów	/			/		
Socjologia	/			/		
Spółdzielczość	16/VI	b. dobry	Ks. Prof. Mytkowicz	/		
	/			/		
	/			Ukończenie V roku studiów potwierdza: /		
	/			t. cz. dziekan		

Po złożeniu przepisanych egzaminów i przedstawieniu z wynikiem ....., pracy magisterskiej na temat ..... uzyskał stopień Magistra teologii dnia ..... jako dowód ukończenia studiów uniwersyteckich.

t. cz. dziekan

UWAGA:

Nr. 94

Imię i nazwisko: Józef Pawlek urodzony dnia 30. VII. r. 1922 w Michałkowicach

Narodowość pol. obywatel państwa pol. przynależny do Polski

ZDAWANE

ROK I. 19 /

	Dzień	wynik	nazwisko profesora	Dzień	wynik w egzaminie powtórnym	nazwisko profesora
Filozofia chrześcijańska I.	/			/		
Filozofia chrześcijańska II.	/			/		
Teologia fundamentalna	/			/		
Historia Kościoła katol.	/			/		
Pismo św. Starego Test.	/			/		
Archeologia Biblijna	/			/		
Języki wschodnie: hebrajski	/			/		
Języki wschodnie: syryjski ; rabski	/			Ukończenie I roku studiów potwierdza: ... / ...		
Pismo św. Nowego Test.	/			t. cz. dziekan		

ROK II. 1946/47

	Dzień	wynik	nazwisko profesora	Dzień	wynik w egzaminie powtórnym	nazwisko profesora
Filozofia chrześcijańska I.	10/VI	dostateczny	ks. Prof. Michalski	/		
Filozofia chrześcijańska II.	7/VI	dostateczny	" Dr. Kłósak	/		
Teologia fundamentalna	27/V	dostateczny	" Z. prof. M. Michalska	/		
Historia Kościoła w Polsce	29/V	b. dobry	" prof. Klemens	/		
Patrologia	2/VI	dostateczny	" Z. prof. Florkowski	/		
Pismo św. Starego Test.	24/V	dostateczny	" prof. Klawek	/		
Pismo św. Nowego Test.	13/VI	dobry	" " Kaczmarczyk	/		
Teologia moralna	17/VI	dobry	" " Wicher	Ukończenie II roku studiów potwierdza: ... / ...		
	/			t. cz. dziekan		

ROK III. 19 /

	Dzień	wynik	nazwisko profesora	Dzień	wynik w egzaminie powtórnym	nazwisko profesora
Pismo św. Starego Test.	/			/		
Pismo św. Nowego Test.	/			/		
Teologia dogmatyczna	/			/		
Teologia moralna	/			/		
Katechetyka	/			/		
Sztuka kościelna	/			/		
	/			/		
	/			Ukończenie III roku studiów potwierdza: ... / ...		
	/			t. cz. dziekan		

Druk. Uniw. Jagiell.

Rok imatrykulacji na U. J.: 1946/47

Wpisał się na wydział teologiczny jako słuchacz zwyczajny dnia .....

" " " " " " " wolny " .....

EGZAMINA:

ROK IV. 19 /

	Dzień	wynik	nazwisko profesora	Dzień	wynik w egzaminie powtórnym	nazwisko profesora
Pismo św. Nowego Test.	/			/		
Teologia dogmatyczna	/			/		
Teologia moralna	/			/		
Prawo kanoniczne	/			/		
Teologia pastoralna	/			/		
Socjologia	/			/		
	/			/		
	/			Ukończenie IV roku studiów potwierdza: ... / ...		
	/			t. cz. dziekan		

ROK V. 19 /

	Dzień	wynik	nazwisko profesora	Dzień	wynik w egzaminie powtórnym	nazwisko profesora
Pismo św. Nowego Test.	/			/		
Prawo kanoniczne	/			/		
Teologia pastoralna	/			/		
Historia dogmatów	/			/		
Socjologia	/			/		
	/			/		
	/			/		
	/			Ukończenie V roku studiów potwierdza: ... / ...		
	/			t. cz. dziekan		

Po złożeniu przepisanych egzaminów i przedstawieniu z wynikiem ....., pracy magisterskiej na temat .....

uzyskał stopień Magistra teologii dnia .....

.....

jako dowód ukończenia studiów uniwersyteckich.

t. cz. dziekan

UWAGA:

Nr. 95

Imię i nazwisko: Władysław Praski urodzony dnia 25. V r. 1923 w Dąbrowie

Narodowość pol. obywatel państwa pol. przynależny do Polski

ZDAWANE

ROK I. 19 46/47

	Dzień	wynik	nazwisko profesora	Dzień	wynik w egzaminie powtórnym	nazwisko profesora
Filozofia chrześcijańska I.	20/VI	sufficienter	ks. Dr Michalski	/		
Filozofia chrześcijańska II.	25/VI	sufficienter	ks. Dr Kłósak	/		
Teologia fundamentalna	/			/		
Historia Kościoła katol.	1/VII	bene	ks. Bp Gawlewski	/		
Pismo św. Starego Test.	/			/		
Archeologia Biblijna	/			/		
Języki wschodnie: hebrajski ~~łaciński~~	11/VI	bene	ks. Dr Barber	/		
Języki wschodnie: ~~syryjski~~ ~~arabski~~ greckі	16/VI	sufficienter	ks. Dr Król	Ukończenie I roku studiów potwierdza: ... / ...		
Pismo św. Nowego Test.	/			*t. cz. dziekan*		

ROK II. 19 .../...

	Dzień	wynik	nazwisko profesora	Dzień	wynik w egzaminie powtórnym	nazwisko profesora
Filozofia chrześcijańska I.	/			/		
Filozofia chrześcijańska II.	/			/		
Teologia fundamentalna	/			/		
Historia Kościoła w Polsce	/			/		
Patrologia	/			/		
Pismo św. Starego Test.	/			/		
Pismo św. Nowego Test.	/			/		
Teologia moralna	/			Ukończenie II roku studiów potwierdza: ... / ...		
	/			*t. cz. dziekan*		

ROK III. 19 .../...

	Dzień	wynik	nazwisko profesora	Dzień	wynik w egzaminie powtórnym	nazwisko profesora
Pismo św. Starego Test.	/			/		
Pismo św. Nowego Test.	/			/		
Teologia dogmatyczna	/			/		
Teologia moralna	/			/		
Katechetyka	/			/		
Sztuka kościelna	/			/		
	/			/		
	/			Ukończenie III roku studiów potwierdza: ... / ...		
	/			*t. cz. dziekan*		

Druk. Uniw. Jagiell.

Rok imatrykulacji na U. J.: 19 46/47

Wpisał się na wydział teologiczny jako słuchacz zwyczajny dnia .....

,, ,, ,, ,, ,, ,, ,, wolny ,, ...

EGZAMINA:

ROK IV. 19 .../...

	Dzień	wynik	nazwisko profesora	Dzień	wynik w egzaminie powtórnym	nazwisko profesora
Pismo św. Nowego Test.	/			/		
Teologia dogmatyczna	/			/		
Teologia moralna	/			/		
Prawo kanoniczne	/			/		
Teologia pastoralna	/			/		
Socjologia	/			/		
	/			/		
	/			Ukończenie IV roku studiów potwierdza: ... / ...		
	/			*t. cz. dziekan*		

ROK V. 19 .../...

	Dzień	wynik	nazwisko profesora	Dzień	wynik w egzaminie powtórnym	nazwisko profesora
Pismo św. Nowego Test.	/			/		
Prawo kanoniczne	/			/		
Teologia pastoralna	/			/		
Historia dogmatów	/			/		
Socjologia	/			/		
	/			/		
	/			/		
	/			Ukończenie V roku studiów potwierdza: ... / ...		
	/			*t. cz. dziekan*		

Po złożeniu przepisanych egzaminów i przedstawieniu z wynikiem ....., pracy magisterskiej na temat .....
uzyskał stopień Magistra teologii dnia .....

jako dowód ukończenia studiów uniwersyteckich.

t. cz. dziekan

UWAGA:

Nr. 96

Imię i nazwisko: Józef Ptak urodzony dnia 22.VII. r. 1921 w Sleszowicach

Narodowość pol. obywatel państwa pol. przynależny do Polski

ZDAWANE

ROK I. 1946/47.

	Dzień	wynik	nazwisko profesora	Dzień	wynik w egzaminie powtórnym	nazwisko profesora
Filozofia chrześcijańska I.	18/VI	bene	Ks. Prof. K. Michalski	/		
Filozofia chrześcijańska II.	23/VI	valde bene	Ks. Dr. Kłósak	/		
Teologia fundamentalna	/			/		
Historia Kościoła katol.	28/VI	valde bene	Ks. Bp. Godlewski	/		
Pismo św. Starego Test.	/			/		
Archeologia Biblijna	/			/		
Języki wschodnie: hebrajski ~~łaciński~~	9/VI	valde bene	Ks. Dr Bober	/		
Języki wschodnie: syryjski ~~grecki~~ arabski	13/VI	bene	Ks. Doc. Król	Ukończenie I roku studiów potwierdza: ... / ...		
Pismo św. Nowego Test.	/			*t. cz. dziekan*		

ROK II. 19 ... /

	Dzień	wynik	nazwisko profesora	Dzień	wynik w egzaminie powtórnym	nazwisko profesora
Filozofia chrześcijańska I.	/			/		
Filozofia chrześcijańska II.	/			/		
Teologia fundamentalna	/			/		
Historia Kościoła w Polsce	/			/		
Patrologia	/			/		
Pismo św. Starego Test.	/			/		
Pismo św. Nowego Test.	/			/		
Teologia moralna	/			Ukończenie II roku studiów potwierdza: ... / ...		
	/			*t. cz. dziekan*		

ROK III. 19 ... /

	Dzień	wynik	nazwisko profesora	Dzień	wynik w egzaminie powtórnym	nazwisko profesora
Pismo św. Starego Test.	/			/		
Pismo św. Nowego Test.	/			/		
Teologia dogmatyczna	/			/		
Teologia moralna	/			/		
Katechetyka	/			/		
Sztuka kościelna	/			/		
	/			/		
	/			Ukończenie III roku studiów potwierdza: ... / ...		
	/			*t. cz. dziekan*		

Druk. Uniw. Jagiell.

Rok imatrykulacji na U. J.: 19 46/47.

Wpisał się na wydział teologiczny jako słuchacz zwyczajny dnia .....

„ „ „ „ „ „ „ wolny „ .....

EGZAMINA:

ROK IV. 19 ... /

	Dzień	wynik	nazwisko profesora	Dzień	wynik w egzaminie powtórnym	nazwisko profesora
Pismo św. Nowego Test.	/			/		
Teologia dogmatyczna	/			/		
Teologia moralna	/			/		
Prawo kanoniczne	/			/		
Teologia pastoralna	/			/		
Socjologia	/			/		
	/			/		
	/			Ukończenie IV roku studiów potwierdza: ... / ...		
	/			*t. cz. dziekan*		

ROK V. 19 ... /

	Dzień	wynik	nazwisko profesora	Dzień	wynik w egzaminie powtórnym	nazwisko profesora
Pismo św. Nowego Test.	/			/		
Prawo kanoniczne	/			/		
Teologia pastoralna	/			/		
Historia dogmatów	/			/		
Socjologia	/			/		
	/			/		
	/			/		
	/			Ukończenie V roku studiów potwierdza: ... / ...		
	/			*t. cz. dziekan*		

Po złożeniu przepisanych egzaminów i przedstawieniu z wynikiem ....., pracy magisterskiej na temat .....
uzyskał stopień Magistra teologii dnia .....

jako dowód ukończenia studiów uniwersyteckich.

t. cz. dziekan

UWAGA:

Nr. 97.

Imię i nazwisko: Ks. Romuald Rak urodzony dnia 29.XII r. 1920 w Brzezinie

Narodowość pol. obywatel państwa pol. przynależny do Polski

ZDAWANE

ROK I. 19 46

	Dzień	wynik	nazwisko profesora	Dzień	wynik w egzaminie powtórnym	nazwisko profesora
Filozofia chrześcijańska I.	/			/		
Filozofia chrześcijańska II.	/			/		
Teologia fundamentalna	/			/		
Historia Kościoła katol.	/			/		
Pismo św. Starego Test.	/			/		
Archeologia Biblijna	/			/		
Języki wschodnie: hebrajski	/			/		
Języki wschodnie: syryjski / arabski	/			Ukończenie I roku studiów potwierdza: ... / ...		
Pismo św. Nowego Test.	/			t. cz. dziekan		

ROK II. 19 ... /

	Dzień	wynik	nazwisko profesora	Dzień	wynik w egzaminie powtórnym	nazwisko profesora
Filozofia chrześcijańska I.	/			/		
Filozofia chrześcijańska II.	/			/		
Teologia fundamentalna	/			/		
Historia Kościoła w Polsce	/			/		
Patrologia	/			/		
Pismo św. Starego Test.	/			/		
Pismo św. Nowego Test.	/			/		
Teologia moralna	/			Ukończenie II roku studiów potwierdza: ... / ...		
	/			t. cz. dziekan		

ROK III. 19 ... /

	Dzień	wynik	nazwisko profesora	Dzień	wynik w egzaminie powtórnym	nazwisko profesora
Pismo św. Starego Test.	/			/		
Pismo św. Nowego Test.	/			/		
Teologia dogmatyczna	/			/		
Teologia moralna	/			/		
Katechetyka	/			/		
Sztuka kościelna	/			/		
	/			/		
	/			Ukończenie III roku studiów potwierdza: ... / ...		
	/			t. cz. dziekan		

Druk. Uniw. Jagiell.

Rok imatrykulacji na U. J.: 1946/47

Wpisał się na wydział teologiczny jako słuchacz zwyczajny dnia .....

„ „ „ „ „ „ „ wolny „ .....

EGZAMINA:

ROK IV. 19 ... /

	Dzień	wynik	nazwisko profesora	Dzień	wynik w egzaminie powtórnym	nazwisko profesora
Pismo św. Nowego Test.	/			/		
Teologia dogmatyczna	/			/		
Teologia moralna	/			/		
Prawo kanoniczne	/			/		
Teologia pastoralna	/			/		
Socjologia	/			/		
	/			/		
	/			Ukończenie IV roku studiów potwierdza: ... / ...		
	/			t. cz. dziekan		

ROK V. 1946/47

	Dzień	wynik	nazwisko profesora	Dzień	wynik w egzaminie powtórnym	nazwisko profesora
Pismo św. Nowego Test.	/			/		
Prawo kanoniczne	/			/		
Teologia pastoralna	/			/		
Historia dogmatów	/			/		
Socjologia	/			/		
	/			/		
	/			/		
	/			Ukończenie V roku studiów potwierdza: ... / ...		
	/			t. cz. dziekan		

Po złożeniu przepisanych egzaminów i przedstawieniu z wynikiem ....., pracy magisterskiej na temat .....

uzyskał stopień Magistra teologii dnia .....

jako dowód ukończenia studiów uniwersyteckich.

t. cz. dziekan

UWAGA:

Nr. 98.

Imię i nazwisko: Antoni Rey urodzony dnia 18.VIII. r. 1918 w Posarah

Narodowość pol. obywatel państwa pol. przynależny do Polski

ZDAWANE

ROK I. 1946/47.

	Dzień	wynik	nazwisko profesora	Dzień	wynik w egzaminie powtórnym	nazwisko profesora
Filozofia chrześcijańska I.	13/VI	bene	Ks. Prof. Michalski	/		
Filozofia chrześcijańska II.	23/VI	satt. bene	Ks. Dr. Kłósak	/		
Teologia fundamentalna	/			/		
Historia Kościoła katol.	28/VI	bene	Ks. Bp. Gawlewski	/		
Pismo św. Starego Test.	/			/		
Archeologia Biblijna	/			/		
Języki wschodnie: ~~hebrajski~~ ~~syryjski~~ ~~arabski~~ ~~grecki~~ łacinski	9/VI	valde bene	Ks. Dr Bober	/		
Języki wschodnie: ~~syryjski~~ ~~arabski~~ ~~grecki~~	13/VI	sufficienter	Ks. Doc. Król	Ukończenie I roku studiów potwierdza: ... / ...		
Pismo św. Nowego Test.	/			t. cz. dziekan		

ROK II. 19 / ...

	Dzień	wynik	nazwisko profesora	Dzień	wynik w egzaminie powtórnym	nazwisko profesora
Filozofia chrześcijańska I.	/			/		
Filozofia chrześcijańska II.	/			/		
Teologia fundamentalna	/			/		
Historia Kościoła w Polsce	/			/		
Patrologia	/			/		
Pismo św. Starego Test.	/			/		
Pismo św. Nowego Test.	/			/		
Teologia moralna	/			Ukończenie II roku studiów potwierdza: ... / ...		
	/			t. cz. dziekan		

ROK III. 19 / ...

	Dzień	wynik	nazwisko profesora	Dzień	wynik w egzaminie powtórnym	nazwisko profesora
Pismo św. Starego Test.	/			/		
Pismo św. Nowego Test.	/			/		
Teologia dogmatyczna	/			/		
Teologia moralna	/			/		
Katechetyka	/			/		
Sztuka kościelna	/			/		
	/			/		
	/			Ukończenie III roku studiów potwierdza: ... / ...		
	/			t. cz. dziekan		

Druk. Uniw. Jagiell.

Rok imatrykulacji na U. J.: 1946/47

Wpisał się na wydział teologiczny jako słuchacz zwyczajny dnia .....

„ „ „ „ „ „ „ wolny „ .....

EGZAMINA:

ROK IV. 19 / ...

	Dzień	wynik	nazwisko profesora	Dzień	wynik w egzaminie powtórnym	nazwisko profesora
Pismo św. Nowego Test.	/			/		
Teologia dogmatyczna	/			/		
Teologia moralna	/			/		
Prawo kanoniczne	/			/		
Teologia pastoralna	/			/		
Socjologia	/			/		
	/			/		
	/			Ukończenie IV roku studiów potwierdza: ... / ...		
	/			t. cz. dziekan		

ROK V. 19 / ...

	Dzień	wynik	nazwisko profesora	Dzień	wynik w egzaminie powtórnym	nazwisko profesora
Pismo św. Nowego Test.	/			/		
Prawo kanoniczne	/			/		
Teologia pastoralna	/			/		
Historia dogmatów	/			/		
Socjologia	/			/		
	/			/		
	/			/		
	/			Ukończenie V roku studiów potwierdza: ... / ...		
	/			t. cz. dziekan		

Po złożeniu przepisanych egzaminów i przedstawieniu z wynikiem ....., pracy magisterskiej na temat ..... uzyskał stopień Magistra teologii dnia .....

jako dowód ukończenia studiów uniwersyteckich.

t. cz. dziekan

UWAGA:

Nr. 99.

Imię i nazwisko: Andrzej Rogowiec urodzony dnia 1. VII. r. 1922 w Bale

Narodowość pol. obywatel państwa pol. przynależny do Polski

ZDAWANE

ROK I. 1946/47.

	Dzień	wynik	nazwisko profesora	Dzień	wynik w egzaminie powtórnym	nazwisko profesora
Filozofia chrześcijańska I.	18/VI	bene	Ks. Prof. K. Michalski	/		
Filozofia chrześcijańska II.	23/VI	valde bene	Ks. Dr. Kłósak	/		
Teologia fundamentalna	/			/		
Historia Kościoła katol.	28/VI	valde bene	Ks. Bp. Godlewski	/		
Pismo św. Starego Test.	/			/		
Archeologia Biblijna	/			/		
Języki wschodnie: hebrajski łacińska	9/VI	valde bene	Ks. Dr. Bober	/		
Języki wschodnie: syryjski ~~arabski~~ grecki	13/VI	bene	Ks. Doc. Siwek	Ukończenie I roku studiów potwierdza: ... / ...		
Pismo św. Nowego Test.	/			t. cz. dziekan		

ROK II. 19 ... / ...

	Dzień	wynik	nazwisko profesora	Dzień	wynik w egzaminie powtórnym	nazwisko profesora
Filozofia chrześcijańska I.	/			/		
Filozofia chrześcijańska II.	/			/		
Teologia fundamentalna	/			/		
Historia Kościoła w Polsce	/			/		
Patrologia	/			/		
Pismo św. Starego Test.	/			/		
Pismo św. Nowego Test.	/			/		
Teologia moralna	/			Ukończenie II roku studiów potwierdza: ... / ...		
	/			t. cz. dziekan		

ROK III. 19 ... / ...

	Dzień	wynik	nazwisko profesora	Dzień	wynik w egzaminie powtórnym	nazwisko profesora
Pismo św. Starego Test.	/			/		
Pismo św. Nowego Test.	/			/		
Teologia dogmatyczna	/			/		
Teologia moralna	/			/		
Katechetyka	/			/		
Sztuka kościelna	/			/		
	/			/		
	/			Ukończenie III roku studiów potwierdza: ... / ...		
	/			t. cz. dziekan		

Druk. Uniw. Jagiell.

Rok imatrykulacji na U. J.: 1946/47.

Wpisał się na wydział teologiczny jako słuchacz zwyczajny dnia ...

„ „ „ „ „ „ „ wolny „ ...

EGZAMINA:

ROK IV. 19 ... /

	Dzień	wynik	nazwisko profesora	Dzień	wynik w egzaminie powtórnym	nazwisko profesora
Pismo św. Nowego Test.	/			/		
Teologia dogmatyczna	/			/		
Teologia moralna	/			/		
Prawo kanoniczne	/			/		
Teologia pastoralna	/			/		
Socjologia	/			/		
	/			/		
	/			Ukończenie IV roku studiów potwierdza: ... / ...		
	/			t. cz. dziekan		

ROK V. 19 ... /

	Dzień	wynik	nazwisko profesora	Dzień	wynik w egzaminie powtórnym	nazwisko profesora
Pismo św. Nowego Test.	/			/		
Prawo kanoniczne	/			/		
Teologia pastoralna	/			/		
Historia dogmatów	/			/		
Socjologia	/			/		
	/			/		
	/			/		
	/			Ukończenie V roku studiów potwierdza: ... / ...		
	/			t. cz. dziekan		

Po złożeniu przepisanych egzaminów i przedstawieniu z wynikiem ..., pracy magisterskiej na temat ... uzyskał stopień Magistra teologii dnia ...

jako dowód ukończenia studiów uniwersyteckich.

t. cz. dziekan

UWAGA:

Nr. 100.

Imię i nazwisko: Wrestaw Rogowicz urodzony dnia 10.IV r. 1924 w Rabce

Narodowość pol. obywatel państwa pol. przynależny do Polski

ZDAWANE

ROK I. 1946/47.

	Dzień	wynik	nazwisko profesora	Dzień	wynik w egzaminie powtórnym	nazwisko profesora
Filozofia chrześcijańska I.	18/IV	bene	Ks. Prof. K. Kwiatalski	/		
Filozofia chrześcijańska II.	23/IV	bene	Ks. Dr Klósak	/		
Teologia fundamentalna	/			/		
Historia Kościoła katol.	28/IV	bene	Ks. Bp. Godlewski	/		
Pismo św. Starego Test.	/			/		
Archeologia Biblijna	/			/		
Języki wschodnie: ~~łacińsko~~ hebrajski	9/IV	valde bene	Ks. Dr Bober	/		
Języki wschodnie: ~~syryjski~~ ~~grecki~~ arabski	13/IV	bene	Ks. Doz. Kwol	Ukończenie I roku studiów potwierdza: ... / ...		
Pismo św. Nowego Test.	/			t. cz. dziekan		

ROK II. 19 /

	Dzień	wynik	nazwisko profesora	Dzień	wynik w egzaminie powtórnym	nazwisko profesora
Filozofia chrześcijańska I.	/			/		
Filozofia chrześcijańska II.	/			/		
Teologia fundamentalna	/			/		
Historia Kościoła w Polsce	/			/		
Patrologia	/			/		
Pismo św. Starego Test.	/			/		
Pismo św. Nowego Test.	/			/		
Teologia moralna	/			Ukończenie II roku studiów potwierdza: ... / ...		
	/			t. cz. dziekan		

ROK III. 19 /

	Dzień	wynik	nazwisko profesora	Dzień	wynik w egzaminie powtórnym	nazwisko profesora
Pismo św. Starego Test.	/			/		
Pismo św. Nowego Test.	/			/		
Teologia dogmatyczna	/			/		
Teologia moralna	/			/		
Katechetyka	/			/		
Sztuka kościelna	/			/		
	/			/		
	/			Ukończenie III roku studiów potwierdza: ... / ...		
	/			t. cz. dziekan		

Druk. Uniw. Jagiell.

Rok imatrykulacji na U. J.: 1946/47.

Wpisał się na wydział teologiczny jako słuchacz zwyczajny dnia ...

„ „ „ „ „ „ „ wolny „ ...

EGZAMINA:

ROK IV. 19 /

	Dzień	wynik	nazwisko profesora	Dzień	wynik w egzaminie powtórnym	nazwisko profesora
Pismo św. Nowego Test.	/			/		
Teologia dogmatyczna	/			/		
Teologia moralna	/			/		
Prawo kanoniczne	/			/		
Teologia pastoralna	/			/		
Socjologia	/			/		
	/			/		
	/			Ukończenie IV roku studiów potwierdza: ... / ...		
	/			t. cz. dziekan		

ROK V. 19 /

	Dzień	wynik	nazwisko profesora	Dzień	wynik w egzaminie powtórnym	nazwisko profesora
Pismo św. Nowego Test.	/			/		
Prawo kanoniczne	/			/		
Teologia pastoralna	/			/		
Historia dogmatów	/			/		
Socjologia	/			/		
	/			/		
	/			/		
	/			Ukończenie V roku studiów potwierdza: ... / ...		
	/			t. cz. dziekan		

Po złożeniu przepisanych egzaminów i przedstawieniu z wynikiem ..., pracy magisterskiej na temat ... uzyskał stopień Magistra teologii dnia ...

jako dowód ukończenia studiów uniwersyteckich.

t. cz. dziekan

UWAGA:

Nr. 101.

Imię i nazwisko: Ks. Czesław Rogowski urodzony dnia 22. I. r. 1910 w Małych Jeziorach (poznańskie)

Narodowość pol. obywatel państwa pol. przynależny do Polski

ZDAWANE

ROK I. 19 /

	Dzień	wynik	nazwisko profesora	Dzień	wynik w egzaminie powtórnym	nazwisko profesora
Filozofia chrześcijańska I.	/			/		
Filozofia chrześcijańska II.	/			/		
Teologia fundamentalna	/			/		
Historia Kościoła katol.	/			/		
Pismo św. Starego Test.	/			/		
Archeologia Biblijna	/			/		
Języki wschodnie: hebrajski	/			/		
Języki wschodnie: syryjski / arabski	/			Ukończenie I roku studiów potwierdza: /		
Pismo św. Nowego Test.	/			t. cz. dziekan		

ROK II. 19 /

	Dzień	wynik	nazwisko profesora	Dzień	wynik w egzaminie powtórnym	nazwisko profesora
Filozofia chrześcijańska I.	/			/		
Filozofia chrześcijańska II.	/			/		
Teologia fundamentalna	/			/		
Historia Kościoła w Polsce	/			/		
Patrologia	/			/		
Pismo św. Starego Test.	/			/		
Pismo św. Nowego Test.	/			/		
Teologia moralna	/			Ukończenie II roku studiów potwierdza: /		
	/			t. cz. dziekan		

ROK III. 19 /

	Dzień	wynik	nazwisko profesora	Dzień	wynik w egzaminie powtórnym	nazwisko profesora
Pismo św. Starego Test.	/			/		
Pismo św. Nowego Test.	/			/		
Teologia dogmatyczna	/			/		
Teologia moralna	/			/		
Katechetyka	/			/		
Sztuka kościelna	/			/		
	/			/		
	/			Ukończenie III roku studiów potwierdza: /		
	/			t. cz. dziekan		

Druk. Uniw. Jagiell.

Rok imatrykulacji na U. J.: 19 46/47

Wpisał się na wydział teologiczny jako słuchacz zwyczajny dnia

„ „ „ „ „ „ „ wolny „

EGZAMINA:

ROK IV. 19 /

	Dzień	wynik	nazwisko profesora	Dzień	wynik w egzaminie powtórnym	nazwisko profesora
Pismo św. Nowego Test.	/			/		
Teologia dogmatyczna	/			/		
Teologia moralna	/			/		
Prawo kanoniczne	/			/		
Teologia pastoralna	/			/		
Socjologia	/			/		
	/			/		
	/			Ukończenie IV roku studiów potwierdza: /		
	/			t. cz. dziekan		

ROK V. 19 46/47

	Dzień	wynik	nazwisko profesora	Dzień	wynik w egzaminie powtórnym	nazwisko profesora
Pismo św. Nowego Test.	/			/		
Prawo kanoniczne	/			/		
Teologia pastoralna	/			/		
Historia dogmatów	/			/		
Socjologia	/			/		
	/			/		
	/			/		
	/			Ukończenie V roku studiów potwierdza: /		
	/			t. cz. dziekan		

Po złożeniu przepisanych egzaminów i przedstawieniu z wynikiem ....., pracy magisterskiej na temat ..... uzyskał stopień Magistra teologii dnia ..... jako dowód ukończenia studiów uniwersyteckich.

t. cz. dziekan

UWAGA:

Nr. 102.

Imię i nazwisko: Karol Różiak urodzony dnia 4. VII r. 1916 w Pasierynie

Narodowość pol. obywatel państwa pol. przynależny do Polski

ZDAWANE

ROK I. 19 /

	Dzień	wynik	nazwisko profesora	Dzień	wynik w egzaminie powtórnym	nazwisko profesora
Filozofia chrześcijańska I.	/			/		
Filozofia chrześcijańska II.	/			/		
Teologia fundamentalna	/			/		
Historia Kościoła katol.	/			/		
Pismo św. Starego Test.	/			/		
Archeologia Biblijna	/			/		
Języki wschodnie: hebrajski	/			/		
Języki wschodnie: syryjski arabski	/			Ukończenie I roku studiów potwierdza: ... /		
Pismo św. Nowego Test.	/			t. cz. dziekan		

ROK II. 19 /

	Dzień	wynik	nazwisko profesora	Dzień	wynik w egzaminie powtórnym	nazwisko profesora
Filozofia chrześcijańska I.	/			/		
Filozofia chrześcijańska II.	/			/		
Teologia fundamentalna	/			/		
Historia Kościoła w Polsce	/			/		
Patrologia	/			/		
Pismo św. Starego Test.	/			/		
Pismo św. Nowego Test.	/			/		
Teologia moralna	/			Ukończenie II roku studiów potwierdza: ... /		
	/			t. cz. dziekan		

ROK III. 19 /

	Dzień	wynik	nazwisko profesora	Dzień	wynik w egzaminie powtórnym	nazwisko profesora
Pismo św. Starego Test.	/			/		
Pismo św. Nowego Test.	/			/		
Teologia dogmatyczna	/			/		
Teologia moralna	/			/		
Katechetyka	/			/		
Sztuka kościelna	/			/		
	/			/		
	/			Ukończenie III roku studiów potwierdza: ... /		
	/			t. cz. dziekan		

Druk. Univ. Jagiell.

Rok imatrykulacji na U. J.: 1946/47

Wpisał się na wydział teologiczny jako słuchacz zwyczajny dnia .....

„ „ „ „ „ „ „ wolny „ .....

EGZAMINA:

ROK IV. 19 /

	Dzień	wynik	nazwisko profesora	Dzień	wynik w egzaminie powtórnym	nazwisko profesora
Pismo św. Nowego Test.	/			/		
Teologia dogmatyczna	/			/		
Teologia moralna	/			/		
Prawo kanoniczne	/			/		
Teologia pastoralna	/			/		
Socjologia	/			/		
	/			/		
	/			Ukończenie IV roku studiów potwierdza: ... /		
	/			t. cz. dziekan		

ROK V. 1946/47

	Dzień	wynik	nazwisko profesora	Dzień	wynik w egzaminie powtórnym	nazwisko profesora
Pismo św. Nowego Test.	/			/		
Prawo kanoniczne	/			/		
Teologia pastoralna	/			/		
Historia dogmatów	/			/		
Socjologia	/			/		
	/			/		
	/			/		
	/			Ukończenie V roku studiów potwierdza: ... /		
	/			t. cz. dziekan		

Po złożeniu przepisanych egzaminów i przedstawieniu z wynikiem ....., pracy magisterskiej na temat .....
uzyskał stopień Magistra teologii dnia .....

jako dowód ukończenia studiów uniwersyteckich.

t. cz. dziekan

UWAGA:

Nr. 103.

Imię i nazwisko: Józef Rygiel urodzony dnia 23.II r. 1911 w Zaborzu

Narodowość pol. obywatel państwa pol. przynależny do Polski

ZDAWANE

ROK I. 19 /

	Dzień	wynik	nazwisko profesora	Dzień	wynik w egzaminie powtórnym	nazwisko profesora
Filozofia chrześcijańska I.	/			/		
Filozofia chrześcijańska II.	/			/		
Teologia fundamentalna	/			/		
Historia Kościoła katol.	/			/		
Pismo św. Starego Test.	/			/		
Archeologia Biblijna	/			/		
Języki wschodnie: hebrajski	/			/		
Języki wschodnie: syryjski / arabski	/			Ukończenie I roku studiów potwierdza: ... /		
Pismo św. Nowego Test.	/			*t. cz. dziekan*		

ROK II. 19 /

	Dzień	wynik	nazwisko profesora	Dzień	wynik w egzaminie powtórnym	nazwisko profesora
Filozofia chrześcijańska I.	/			/		
Filozofia chrześcijańska II.	/			/		
Teologia fundamentalna	/			/		
Historia Kościoła w Polsce	/			/		
Patrologia	/			/		
Pismo św. Starego Test.	/			/		
Pismo św. Nowego Test.	/			/		
Teologia moralna	/			Ukończenie II roku studiów potwierdza: ... /		
	/			*t. cz. dziekan*		

ROK III. 19 /

	Dzień	wynik	nazwisko profesora	Dzień	wynik w egzaminie powtórnym	nazwisko profesora
Pismo św. Starego Test.	/			/		
Pismo św. Nowego Test.	/			/		
Teologia dogmatyczna	/			/		
Teologia moralna	/			/		
Katechetyka	/			/		
Sztuka kościelna	/			/		
	/			/		
	/			Ukończenie III roku studiów potwierdza: ... /		
	/			*t. cz. dziekan*		

Druk. Uniw. Jagiell.

Rok imatrykulacji na U. J.: 1946/47

Wpisał się na wydział teologiczny jako słuchacz zwyczajny dnia .....

„ „ „ „ „ „ „ wolny „ .....

EGZAMINA:

ROK IV. 19 /

	Dzień	wynik	nazwisko profesora	Dzień	wynik w egzaminie powtórnym	nazwisko profesora
Pismo św. Nowego Test.	/			/		
Teologia dogmatyczna	/			/		
Teologia moralna	/			/		
Prawo kanoniczne	/			/		
Teologia pastoralna	/			/		
Socjologia	/			/		
	/			/		
	/			Ukończenie IV roku studiów potwierdza: ... /		
	/			*t. cz. dziekan*		

ROK V. 1946/47

	Dzień	wynik	nazwisko profesora	Dzień	wynik w egzaminie powtórnym	nazwisko profesora
Pismo św. Nowego Test.	/			/		
Prawo kanoniczne	/			/		
Teologia pastoralna	/			/		
Historia dogmatów	/			/		
Socjologia	/			/		
	/			/		
	/			/		
	/			Ukończenie V roku studiów potwierdza: ... /		
	/			*t. cz. dziekan*		

Po złożeniu przepisanych egzaminów i przedstawieniu z wynikiem ....., pracy magisterskiej na temat .....
uzyskał stopień Magistra teologii dnia .....

jako dowód ukończenia studiów uniwersyteckich.

t. cz. dziekan

UWAGA:

Nr. 104.

Imię i nazwisko: Roman Sapeta urodzony dnia 4.III. r. 1925 w Lgocinie

Narodowość pol. obywatel państwa pol. przynależny do Polski

ZDAWANE

ROK I. 1946/47

	Dzień	wynik	nazwisko profesora	Dzień	wynik w egzaminie powtórnym	nazwisko profesora
Filozofia chrześcijańska I.	/			/		
Filozofia chrześcijańska II.	/			/		
Teologia fundamentalna	/			/		
Historia Kościoła katol.	/			/		
Pismo św. Starego Test.	/			/		
Archeologia Biblijna	/			/		
Języki wschodnie: hebrajski	/			/		
Języki wschodnie: syryjski arabski	/			Ukończenie I roku studiów potwierdza: ... /		
Pismo św. Nowego Test.	/			*t. cz. dziekan*		

ROK II. 19 /

	Dzień	wynik	nazwisko profesora	Dzień	wynik w egzaminie powtórnym	nazwisko profesora
Filozofia chrześcijańska I.	/			/		
Filozofia chrześcijańska II.	/			/		
Teologia fundamentalna	/			/		
Historia Kościoła w Polsce	/			/		
Patrologia	/			/		
Pismo św. Starego Test.	/			/		
Pismo św. Nowego Test.	/			/		
Teologia moralna	/			Ukończenie II roku studiów potwierdza: ... /		
	/			*t. cz. dziekan*		

ROK III. 19 /

	Dzień	wynik	nazwisko profesora	Dzień	wynik w egzaminie powtórnym	nazwisko profesora
Pismo św. Starego Test.	/			/		
Pismo św. Nowego Test.	/			/		
Teologia dogmatyczna	/			/		
Teologia moralna	/			/		
Katechetyka	/			/		
Sztuka kościelna	/			/		
	/			/		
	/			Ukończenie III roku studiów potwierdza: ... /		
	/			*t. cz. dziekan*		

Druk. Uniw. Jagiell.

Rok imatrykulacji na U. J.: 1946/47

Wpisał się na wydział teologiczny jako słuchacz zwyczajny dnia .....

„ „ „ „ „ „ „ wolny „ .....

EGZAMINA:

ROK IV. 19 /

	Dzień	wynik	nazwisko profesora	Dzień	wynik w egzaminie powtórnym	nazwisko profesora
Pismo św. Nowego Test.	/			/		
Teologia dogmatyczna	/			/		
Teologia moralna	/			/		
Prawo kanoniczne	/			/		
Teologia pastoralna	/			/		
Socjologia	/			/		
	/			/		
	/			Ukończenie IV roku studiów potwierdza: ... /		
	/			*t. cz. dziekan*		

ROK V. 19 /

	Dzień	wynik	nazwisko profesora	Dzień	wynik w egzaminie powtórnym	nazwisko profesora
Pismo św. Nowego Test.	/			/		
Prawo kanoniczne	/			/		
Teologia pastoralna	/			/		
Historia dogmatów	/			/		
Socjologia	/			/		
	/			/		
	/			/		
	/			Ukończenie V roku studiów potwierdza: ... /		
	/			*t. cz. dziekan*		

Po złożeniu przepisanych egzaminów i przedstawieniu z wynikiem ....., pracy magisterskiej na temat .....

uzyskał stopień Magistra teologii dnia .....

jako dowód ukończenia studiów uniwersyteckich.

t. cz. dziekan

UWAGA:

Nr. 105.

Imię i nazwisko: Władysław Siwek urodzony dnia 22.5. r. 1920 w Maryporbie

Narodowość pol. obywatel państwa pol. przynależny do Polski

ZDAWANE

ROK I. 19 46/47.

	Dzień	wynik	nazwisko profesora	Dzień	wynik w egzaminie powtórnym	nazwisko profesora
Filozofia chrześcijańska I.	18/VI	dobry	Ks. Prof. K. Michalski	/		
Filozofia chrześcijańska II.	23/VI	bardzo dobry	Ks. Dr Kłósak	/		
Teologia fundamentalna	/			/		
Historia Kościoła katol.	28/VI	dostateczny	Ks. Bp. Godlewski	/		
Pismo św. Starego Test.	/			/		
Archeologia Biblijna	/			/		
Języki wschodnie: hebrajski ~~greckie~~	13/VI	dostateczny	Ks. Doc. Kwol	/		
Języki wschodnie ~~syryjski~~ ~~łacinoski~~ arabski	9/VI	bardzo dobry	Ks. Dr Bober	Ukończenie I roku studiów potwierdza: ... / ...		
Pismo św. Nowego Test.	/			t. cz. dziekan		

ROK II. 19 /

	Dzień	wynik	nazwisko profesora	Dzień	wynik w egzaminie powtórnym	nazwisko profesora
Filozofia chrześcijańska I.	/			/		
Filozofia chrześcijańska II.	/			/		
Teologia fundamentalna	/			/		
Historia Kościoła w Polsce	/			/		
Patrologia	/			/		
Pismo św. Starego Test.	/			/		
Pismo św. Nowego Test.	/			/		
Teologia moralna	/			Ukończenie II roku studiów potwierdza: ... / ...		
	/			t. cz. dziekan		

ROK III. 19 / ...

	Dzień	wynik	nazwisko profesora	Dzień	wynik w egzaminie powtórnym	nazwisko profesora
Pismo św. Starego Test.	/			/		
Pismo św. Nowego Test.	/			/		
Teologia dogmatyczna	/			/		
Teologia moralna	/			/		
Katechetyka	/			/		
Sztuka kościelna	/			/		
	/			/		
	/			Ukończenie III roku studiów potwierdza: ... / ...		
	/			t. cz. dziekan		

Druk. Uniw. Jagiell.

Rok imatrykulacji na U. J.: 19 46/47

Wpisał się na wydział teologiczny jako słuchacz zwyczajny dnia .....

„ „ „ „ „ „ „ wolny „ .....

EGZAMINA:

ROK IV. 19 /

	Dzień	wynik	nazwisko profesora	Dzień	wynik w egzaminie powtórnym	nazwisko profesora
Pismo św. Nowego Test.	/			/		
Teologia dogmatyczna	/			/		
Teologia moralna	/			/		
Prawo kanoniczne	/			/		
Teologia pastoralna	/			/		
Socjologia	/			/		
	/			/		
	/			Ukończenie IV roku studiów potwierdza: ... / ...		
	/			t. cz. dziekan		

ROK V. 19 /

	Dzień	wynik	nazwisko profesora	Dzień	wynik w egzaminie powtórnym	nazwisko profesora
Pismo św. Nowego Test.	/			/		
Prawo kanoniczne	/			/		
Teologia pastoralna	/			/		
Historia dogmatów	/			/		
Socjologia	/			/		
	/			/		
	/			/		
	/			Ukończenie V roku studiów potwierdza: ... / ...		
	/			t. cz. dziekan		

Po złożeniu przepisanych egzaminów i przedstawieniu z wynikiem ....., pracy magisterskiej na temat .....
uzyskał stopień Magistra teologii dnia .....

jako dowód ukończenia studiów uniwersyteckich.

t. cz. dziekan

UWAGA:

Nr. 106.

Imię i nazwisko: Stanisław Skiba urodzony dnia 14.III. r. 1917 w Przemyślanach

Narodowość pol. obywatel państwa pol. przynależny do Polski

ZDAWANE

ROK I. 19 /

	Dzień	wynik	nazwisko profesora	Dzień	wynik w egzaminie powtórnym	nazwisko profesora
Filozofia chrześcijańska I.	/			/		
Filozofia chrześcijańska II.	/			/		
Teologia fundamentalna	/			/		
Historia Kościoła katol.	/			/		
Pismo św. Starego Test.	/			/		
Archeologia Biblijna	/			/		
Języki wschodnie: hebrajski	/			/		
Języki wschodnie: syryjski ; rabski	/			Ukończenie I roku studiów potwierdza: /		
Pismo św. Nowego Test.	/			*t. cz. dziekan*		

ROK II. 19 /

	Dzień	wynik	nazwisko profesora	Dzień	wynik w egzaminie powtórnym	nazwisko profesora
Filozofia chrześcijańska I.	/			/		
Filozofia chrześcijańska II.	/			/		
Teologia fundamentalna	/			/		
Historia Kościoła w Polsce	/			/		
Patrologia	/			/		
Pismo św. Starego Test.	/			/		
Pismo św. Nowego Test.	/			/		
Teologia moralna	/			Ukończenie II roku studiów potwierdza: /		
	/			*t. cz. dziekan*		

ROK III. 19 /

	Dzień	wynik	nazwisko profesora	Dzień	wynik w egzaminie powtórnym	nazwisko profesora
Pismo św. Starego Test.	/			/		
Pismo św. Nowego Test.	/			/		
Teologia dogmatyczna	/			/		
Teologia moralna	/			/		
Katechetyka	/			/		
Sztuka kościelna	/			/		
	/			/		
	/			Ukończenie III roku studiów potwierdza: /		
	/			*t. cz. dziekan*		

Druk. Uniw. Jagiell.

Rok imatrykulacji na U. J.: 1946/47

Wpisał się na wydział teologiczny jako słuchacz zwyczajny dnia

„ „ „ „ „ „ „ wolny „

EGZAMINA:

ROK IV. 19 /

	Dzień	wynik	nazwisko profesora	Dzień	wynik w egzaminie powtórnym	nazwisko profesora
Pismo św. Nowego Test.	/			/		
Teologia dogmatyczna	/			/		
Teologia moralna	/			/		
Prawo kanoniczne	/			/		
Teologia pastoralna	/			/		
Socjologia	/			/		
	/			/		
	/			Ukończenie IV roku studiów potwierdza: /		
	/			*t. cz. dziekan*		

ROK V. 1946/47

	Dzień	wynik	nazwisko profesora	Dzień	wynik w egzaminie powtórnym	nazwisko profesora
Pismo św. Nowego Test.	/			/		
Prawo kanoniczne	/			/		
Teologia pastoralna	/			/		
Historia dogmatów	/			/		
Socjologia	/			/		
	/			/		
	/			/		
	/			Ukończenie V roku studiów potwierdza: /		
	/			*t. cz. dziekan*		

Po złożeniu przepisanych egzaminów i przedstawieniu z wynikiem ..... , pracy magisterskiej na temat .....
uzyskał stopień Magistra teologii dnia .....

jako dowód ukończenia studiów uniwersyteckich.

t. cz. dziekan

UWAGA:

Nr. 107.

Imię i nazwisko: Czesław Skowron urodzony dnia 17.VI. r. 1924 w Chocani pow. Wadowice

Narodowość pol. obywatel państwa pol. przynależny do Polski

ZDAWANE

ROK I. 19 /

	Dzień	wynik	nazwisko profesora	Dzień	wynik w egzaminie powtórnym	nazwisko profesora
Filozofia chrześcijańska I.	18/VI	valde bene	Ks. Prof. K. Michalski	/		
Filozofia chrześcijańska II.	23/VI	valde bene	Ks. Dr. Kłósak	/		
Teologia fundamentalna	/			/		
Historia Kościoła katol.	28/VI	valde bene	Ks. Bp. Godlewski	/		
Pismo św. Starego Test.	/			/		
Archeologia Biblijna	/			/		
Języki wschodnie: hebrajski tamulski	9/VI	valde bene	Ks. Dr. Bober	/		
Języki wschodnie: syryjski arabski greckr	13/VI	valde bene	Ks. Doc. Kwol	Ukończenie I roku studiów potwierdza: ... / ...		
Pismo św. Nowego Test.	/			t. cz. dziekan		

ROK II. 19 /

	Dzień	wynik	nazwisko profesora	Dzień	wynik w egzaminie powtórnym	nazwisko profesora
Filozofia chrześcijańska I.	/			/		
Filozofia chrześcijańska II.	/			/		
Teologia fundamentalna	/			/		
Historia Kościoła w Polsce	/			/		
Patrologia	/			/		
Pismo św. Starego Test.	/			/		
Pismo św. Nowego Test.	/			/		
Teologia moralna	/			Ukończenie II roku studiów potwierdza: ... / ...		
	/			t. cz. dziekan		

ROK III. 19 / ...

	Dzień	wynik	nazwisko profesora	Dzień	wynik w egzaminie powtórnym	nazwisko profesora
Pismo św. Starego Test.	/			/		
Pismo św. Nowego Test.	/			/		
Teologia dogmatyczna	/			/		
Teologia moralna	/			/		
Katechetyka	/			/		
Sztuka kościelna	/			/		
	/			/		
	/			Ukończenie III roku studiów potwierdza: ... / ...		
	/			t. cz. dziekan		

Druk. Uniw. Jagiell.

Rok imatrykulacji na U. J.: 1946/47

Wpisał się na wydział teologiczny jako słuchacz zwyczajny dnia .....

„ „ „ „ „ „ „ wolny „ .....

EGZAMINA:

ROK IV. 19 /

	Dzień	wynik	nazwisko profesora	Dzień	wynik w egzaminie powtórnym	nazwisko profesora
Pismo św. Nowego Test.	/			/		
Teologia dogmatyczna	/			/		
Teologia moralna	/			/		
Prawo kanoniczne	/			/		
Teologia pastoralna	/			/		
Socjologia	/			/		
	/			/		
	/			Ukończenie IV roku studiów potwierdza: ... / ...		
	/			t. cz. dziekan		

ROK V. 19 /

	Dzień	wynik	nazwisko profesora	Dzień	wynik w egzaminie powtórnym	nazwisko profesora
Pismo św. Nowego Test.	/			/		
Prawo kanoniczne	/			/		
Teologia pastoralna	/			/		
Historia dogmatów	/			/		
Socjologia	/			/		
	/			/		
	/			/		
	/			Ukończenie V roku studiów potwierdza: ... / ...		
	/			t. cz. dziekan		

Po złożeniu przepisanych egzaminów i przedstawieniu z wynikiem ....., pracy magisterskiej na temat .....

uzyskał stopień Magistra teologii dnia .....

jako dowód ukończenia studiów uniwersyteckich.

t. cz. dziekan

UWAGA:

Nr. 108

Imię i nazwisko: Józef Sojda urodzony dnia 20.II. r. 1912 w Koninie pow. Częstochowa

Narodowość pol. obywatel państwa pol. przynależny do Polski

ZDAWANE

ROK I. 19 /

	Dzień	wynik	nazwisko profesora	Dzień	wynik w egzaminie powtórnym	nazwisko profesora
Filozofia chrześcijańska I.	/			/		
Filozofia chrześcijańska II.	/			/		
Teologia fundamentalna	/			/		
Historia Kościoła katol.	/			/		
Pismo św. Starego Test.	/			/		
Archeologia Biblijna	/			/		
Języki wschodnie: hebrajski	/			/		
Języki wschodnie: syryjski / arabski	/			Ukończenie I roku studiów potwierdza: /		
Pismo św. Nowego Test.	/			t. cz. dziekan		

ROK II. 1946/47

	Dzień	wynik	nazwisko profesora	Dzień	wynik w egzaminie powtórnym	nazwisko profesora
Filozofia chrześcijańska I.	11/VI	dobry	Ks. prof. K. Michalski	/		
Filozofia chrześcijańska II.	8/VII	b. dobry	" Z. prof. dr Kłósak	/		
Teologia fundamentalna	28/VI	dobry	" " " M. Michalski	/		
Historia Kościoła w Polsce	21/VI	b. dobry	" prof. Glemma	/		
Patrologia	/			/		
Pismo św. Starego Test.	25/VI	dobry	" prof. Klawek	/		
Pismo św. Nowego Test.	14/VI	b. dobry	" Kaczmarczyk	/		
Teologia moralna	18/VI	dobry	" Wicher	Ukończenie II roku studiów potwierdza: /		
	/			t. cz. dziekan		

ROK III. 19 /

	Dzień	wynik	nazwisko profesora	Dzień	wynik w egzaminie powtórnym	nazwisko profesora
Pismo św. Starego Test.	/			/		
Pismo św. Nowego Test.	/			/		
Teologia dogmatyczna	/			/		
Teologia moralna	/			/		
Katechetyka	/			/		
Sztuka kościelna	/			/		
	/			/		
	/			Ukończenie III roku studiów potwierdza: /		
	/			t. cz. dziekan		

Druk. Uniw. Jagiell.

Rok imatrykulacji na U. J.: 1946/47

Wpisał się na wydział teologiczny jako słuchacz zwyczajny dnia

" " " " " " " wolny "

EGZAMINA:

ROK IV. 19 /

	Dzień	wynik	nazwisko profesora	Dzień	wynik w egzaminie powtórnym	nazwisko profesora
Pismo św. Nowego Test.	/			/		
Teologia dogmatyczna	/			/		
Teologia moralna	/			/		
Prawo kanoniczne	/			/		
Teologia pastoralna	/			/		
Socjologia	/			/		
	/			/		
	/			Ukończenie IV roku studiów potwierdza: /		
	/			t. cz. dziekan		

ROK V. 19 /

	Dzień	wynik	nazwisko profesora	Dzień	wynik w egzaminie powtórnym	nazwisko profesora
Pismo św. Nowego Test.	/			/		
Prawo kanoniczne	/			/		
Teologia pastoralna	/			/		
Historia dogmatów	/			/		
Socjologia	/			/		
	/			/		
	/			/		
	/			Ukończenie V roku studiów potwierdza: /		
	/			t. cz. dziekan		

Po złożeniu przepisanych egzaminów i przedstawieniu z wynikiem ....., pracy magisterskiej na temat ..... uzyskał stopień Magistra teologii dnia ..... jako dowód ukończenia studiów uniwersyteckich.

t. cz. dziekan

UWAGA:

Nr. 109.

Imię i nazwisko: Franciszek Salomea urodzony dnia 17.X. r. 1919 w Nowicach

Narodowość pol. obywatel państwa pol. przynależny do Polski

Rok imatrykulacji na U. J.: 1946/47

Wpisał się na wydział teologiczny jako słuchacz zwyczajny dnia .....

„ „ „ „ „ „ „ wolny „ .....

ZDAWANE

ROK I. 19 /

	Dzień	wynik	nazwisko profesora	Dzień	wynik w egzaminie powtórnym	nazwisko profesora
Filozofia chrześcijańska I.	/			/		
Filozofia chrześcijańska II.	/			/		
Teologia fundamentalna	/			/		
Historia Kościoła katol.	/			/		
Pismo św. Starego Test.	/			/		
Archeologia Biblijna	/			/		
Języki wschodnie: hebrajski	/			/		
Języki wschodnie: syryjski / arabski	/			Ukończenie I roku studiów potwierdza: ... / ...		
Pismo św. Nowego Test.	/			*t. cz. dziekan*		

ROK II. 19 /

	Dzień	wynik	nazwisko profesora	Dzień	wynik w egzaminie powtórnym	nazwisko profesora
Filozofia chrześcijańska I.	/			/		
Filozofia chrześcijańska II.	/			/		
Teologia fundamentalna	/			/		
Historia Kościoła w Polsce	/			/		
Patrologia	/			/		
Pismo św. Starego Test.	/			/		
Pismo św. Nowego Test.	/			/		
Teologia moralna	/			Ukończenie II roku studiów potwierdza: ... / ...		
	/			*t. cz. dziekan*		

ROK III. 19 /

	Dzień	wynik	nazwisko profesora	Dzień	wynik w egzaminie powtórnym	nazwisko profesora
Pismo św. Starego Test.	/			/		
Pismo św. Nowego Test.	/			/		
Teologia dogmatyczna	/			/		
Teologia moralna	/			/		
Katechetyka	/			/		
Sztuka kościelna	/			/		
	/			/		
	/			Ukończenie III roku studiów potwierdza: ... / ...		
	/			*t. cz. dziekan*		

EGZAMINA:

ROK IV. 19 /

	Dzień	wynik	nazwisko profesora	Dzień	wynik w egzaminie powtórnym	nazwisko profesora
Pismo św. Nowego Test.	/			/		
Teologia dogmatyczna	/			/		
Teologia moralna	/			/		
Prawo kanoniczne	/			/		
Teologia pastoralna	/			/		
Socjologia	/			/		
	/			/		
	/			Ukończenie IV roku studiów potwierdza: ... / ...		
	/			*t. cz. dziekan*		

ROK V. 19 46/47

	Dzień	wynik	nazwisko profesora	Dzień	wynik w egzaminie powtórnym	nazwisko profesora
Pismo św. Nowego Test.	/			/		
Prawo kanoniczne	/			/		
Teologia pastoralna	/			/		
Historia dogmatów	/			/		
Socjologia	/			/		
Spowiedź	16/V	religijny	Ks. Prof. Szczepkowicz	/		
	/			/		
	/			Ukończenie V roku studiów potwierdza: ... / ...		
	/			*t. cz. dziekan*		

Po złożeniu przepisanych egzaminów i przedstawieniu z wynikiem ....., pracy magisterskiej na temat .....
uzyskał stopień Magistra teologii dnia .....

jako dowód ukończenia studiów uniwersyteckich.

t. cz. dziekan

UWAGA:

Druk. Univ. Jagiell.

Nr. 110.

Imię i nazwisko: Ks. Witold Stańczak urodzony dnia 31.III. r. 1914 w Gołębiu pow. Kutawy

Narodowość pol. obywatel państwa pol. przynależny do Polski

ZDAWANE

ROK I. 19 /

	Dzień	wynik	nazwisko profesora	Dzień	wynik w egzaminie powtórnym	nazwisko profesora
Filozofia chrześcijańska I.	/			/		
Filozofia chrześcijańska II.	/			/		
Teologia fundamentalna	/			/		
Historia Kościoła katol.	/			/		
Pismo św. Starego Test.	/			/		
Archeologia Biblijna	/			/		
Języki wschodnie: hebrajski	/			/		
Języki wschodnie: syryjski arabski	/			Ukończenie I roku studiów potwierdza: ... /		
Pismo św. Nowego Test.	/			t. cz. dziekan		

ROK II. 19 /

	Dzień	wynik	nazwisko profesora	Dzień	wynik w egzaminie powtórnym	nazwisko profesora
Filozofia chrześcijańska I.	/			/		
Filozofia chrześcijańska II.	/			/		
Teologia fundamentalna	/			/		
Historia Kościoła w Polsce	/			/		
Patrologia	/			/		
Pismo św. Starego Test.	/			/		
Pismo św. Nowego Test.	/			/		
Teologia moralna	/			Ukończenie II roku studiów potwierdza: ... /		
	/			t. cz. dziekan		

ROK III. 19 /

	Dzień	wynik	nazwisko profesora	Dzień	wynik w egzaminie powtórnym	nazwisko profesora
Pismo św. Starego Test.	/			/		
Pismo św. Nowego Test.	/			/		
Teologia dogmatyczna	/			/		
Teologia moralna	/			/		
Katechetyka	/			/		
Sztuka kościelna	/			/		
	/			/		
	/			Ukończenie III roku studiów potwierdza: ... /		
	/			t. cz. dziekan		

Druk. Univ. Jagiell.

Rok imatrykulacji na U. J.: 1946/47

Wpisał się na wydział teologiczny jako słuchacz zwyczajny dnia .....

„ „ „ „ „ „ „ wolny „ .....

EGZAMINA:

ROK IV. 19 /

	Dzień	wynik	nazwisko profesora	Dzień	wynik w egzaminie powtórnym	nazwisko profesora
Pismo św. Nowego Test.	/			/		
Teologia dogmatyczna	/			/		
Teologia moralna	/			/		
Prawo kanoniczne	/			/		
Teologia pastoralna	/			/		
Socjologia	/			/		
	/			/		
	/			Ukończenie IV roku studiów potwierdza: ... /		
	/			t. cz. dziekan		

ROK V. 19 46/47.

	Dzień	wynik	nazwisko profesora	Dzień	wynik w egzaminie powtórnym	nazwisko profesora
Pismo św. Nowego Test.	/			/		
Prawo kanoniczne	/			/		
Teologia pastoralna	/			/		
Historia dogmatów	/			/		
Socjologia	/			/		
	/			/		
	/			/		
	/			Ukończenie V roku studiów potwierdza: ... /		
	/			t. cz. dziekan		

L. 142/47

Po złożeniu przepisanych egzaminów i przedstawieniu z wynikiem dobrym *, pracy magisterskiej na temat „* Wychowanie narzędziem przebudowy społecznej *" uzyskał stopień Magistra teologii dnia*

3 czerwca 1947.

jako dowód ukończenia studiów uniwersyteckich.

Ks. Jan Kreminiecki

t. cz. dziekan

UWAGA:

Uchwałą Rady Wydziału Teologicznego z dnia 16.II. 45 r. Nr. 12/45 odbyte studia w Arcybiskupim Semin. Duch. w Gnieźnie w l. 1936/37-1937/38, w Univ. Gregorianum w Rzymie w r. 1938/39, w Stud. Teol. O.O. Kapucynów w l. 1939/40-1941/43 zaliczono do studiów uniwersyteckich.

Nr. 111.

Imię i nazwisko: Stanisław Stasiak urodzony dnia 9.I. r. 1921 w Żytniowie

Narodowość pol. obywatel państwa pol. przynależny do Polski

ZDAWANE

ROK I. 1946/47

	Dzień	wynik	nazwisko profesora	Dzień	wynik w egzaminie powtórnym	nazwisko profesora
Filozofia chrześcijańska I.	/			/		
Filozofia chrześcijańska II.	/			/		
Teologia fundamentalna	/			/		
Historia Kościoła katol.	/			/		
Pismo św. Starego Test.	/			/		
Archeologia Biblijna	/			/		
Języki wschodnie: hebrajski	/			/		
Języki wschodnie: syryjski / rabski	/			Ukończenie I roku studiów potwierdza: ... / ...		
Pismo św. Nowego Test.	/			t. cz. dziekan		

ROK II. 19 ... / ...

	Dzień	wynik	nazwisko profesora	Dzień	wynik w egzaminie powtórnym	nazwisko profesora
Filozofia chrześcijańska I.	/			/		
Filozofia chrześcijańska II.	/			/		
Teologia fundamentalna	/			/		
Historia Kościoła w Polsce	/			/		
Patrologia	/			/		
Pismo św. Starego Test.	/			/		
Pismo św. Nowego Test.	/			/		
Teologia moralna	/			Ukończenie II roku studiów potwierdza: ... / ...		
	/			t. cz. dziekan		

ROK III. 19 ... / ...

	Dzień	wynik	nazwisko profesora	Dzień	wynik w egzaminie powtórnym	nazwisko profesora
Pismo św. Starego Test.	/			/		
Pismo św. Nowego Test.	/			/		
Teologia dogmatyczna	/			/		
Teologia moralna	/			/		
Katechetyka	/			/		
Sztuka kościelna	/			/		
	/			/		
	/			Ukończenie III roku studiów potwierdza: ... / ...		
	/			t. cz. dziekan		

Druk. Uniw. Jagiell.

Rok imatrykulacji na U. J.: 1946/47

Wpisał się na wydział teologiczny jako słuchacz zwyczajny dnia .....

„ „ „ „ „ „ „ wolny „ .....

EGZAMINA:

ROK IV. 19 ... / ...

	Dzień	wynik	nazwisko profesora	Dzień	wynik w egzaminie powtórnym	nazwisko profesora
Pismo św. Nowego Test.	/			/		
Teologia dogmatyczna	/			/		
Teologia moralna	/			/		
Prawo kanoniczne	/			/		
Teologia pastoralna	/			/		
Socjologia	/			/		
	/			/		
	/			Ukończenie IV roku studiów potwierdza: ... / ...		
	/			t. cz. dziekan		

ROK V. 19 ... / ...

	Dzień	wynik	nazwisko profesora	Dzień	wynik w egzaminie powtórnym	nazwisko profesora
Pismo św. Nowego Test.	/			/		
Prawo kanoniczne	/			/		
Teologia pastoralna	/			/		
Historia dogmatów	/			/		
Socjologia	/			/		
	/			/		
	/			/		
	/			Ukończenie V roku studiów potwierdza: ... / ...		
	/			t. cz. dziekan		

Po złożeniu przepisanych egzaminów i przedstawieniu z wynikiem ....., pracy magisterskiej na temat .....
uzyskał stopień Magistra teologii dnia .....

jako dowód ukończenia studiów uniwersyteckich.

t. cz. dziekan

UWAGA:

Nr. 112.

Imię i nazwisko: Eugeniusz Stefaniak urodzony dnia 15. XII. r. 1925 w Radomsku

Narodowość pol obywatel państwa pol. przynależny do Polski

ZDAWANE

ROK I. 1946/47

	Dzień	wynik	nazwisko profesora	Dzień	wynik w egzaminie powtórnym	nazwisko profesora
Filozofia chrześcijańska I.	29/VI	sufficienter	Ks. Prof. K. Michalski	/		
Filozofia chrześcijańska II.	25/VI	bene	Ks. Dr Kłósak	/		
Teologia fundamentalna	/			/		
Historia Kościoła katol.	1/VII	sufficienter	Ks. Bp. Godlewski	/		
Pismo św. Starego Test.	/			/		
Archeologia Biblijna	/			/		
Języki wschodnie: ~~hebrajski~~ łaciński	11/VI	valde bene	Ks. Dr Bober	/		
Języki wschodnie: ~~syryjski~~ ~~rabski~~ grecki	16/VI	eminenter	Ks. Doc. Król	Ukończenie I roku studiów potwierdza: ..../....		
Pismo św. Nowego Test.	/			t. cz. dziekan		

ROK II. 19..../....

	Dzień	wynik	nazwisko profesora	Dzień	wynik w egzaminie powtórnym	nazwisko profesora
Filozofia chrześcijańska I.	/			/		
Filozofia chrześcijańska II.	/			/		
Teologia fundamentalna	/			/		
Historia Kościoła w Polsce	/			/		
Patrologia	/			/		
Pismo św. Starego Test.	/			/		
Pismo św. Nowego Test.	/			/		
Teologia moralna	/			Ukończenie II roku studiów potwierdza: ..../....		
	/			t. cz. dziekan		

ROK III. 19..../....

	Dzień	wynik	nazwisko profesora	Dzień	wynik w egzaminie powtórnym	nazwisko profesora
Pismo św. Starego Test.	/			/		
Pismo św. Nowego Test.	/			/		
Teologia dogmatyczna	/			/		
Teologia moralna	/			/		
Katechetyka	/			/		
Sztuka kościelna	/			/		
	/			/		
	/			Ukończenie III roku studiów potwierdza: ..../....		
	/			t. cz. dziekan		

Druk. Uniw. Jagiell.

Rok imatrykulacji na U. J.: 1946/47

Wpisał się na wydział teologiczny jako słuchacz zwyczajny dnia .....

„ „ „ „ „ „ „ wolny „ .....

EGZAMINA:

ROK IV. 19..../....

	Dzień	wynik	nazwisko profesora	Dzień	wynik w egzaminie powtórnym	nazwisko profesora
Pismo św. Nowego Test.	/			/		
Teologia dogmatyczna	/			/		
Teologia moralna	/			/		
Prawo kanoniczne	/			/		
Teologia pastoralna	/			/		
Socjologia	/			/		
	/			/		
	/			Ukończenie IV roku studiów potwierdza: ..../....		
	/			t. cz. dziekan		

ROK V. 19..../....

	Dzień	wynik	nazwisko profesora	Dzień	wynik w egzaminie powtórnym	nazwisko profesora
Pismo św. Nowego Test.	/			/		
Prawo kanoniczne	/			/		
Teologia pastoralna	/			/		
Historia dogmatów	/			/		
Socjologia	/			/		
	/			/		
	/			/		
	/			Ukończenie V roku studiów potwierdza: ..../....		
	/			t. cz. dziekan		

Po złożeniu przepisanych egzaminów i przedstawieniu z wynikiem ....., pracy magisterskiej na temat ..... uzyskał stopień Magistra teologii dnia ..... jako dowód ukończenia studiów uniwersyteckich.

t. cz. dziekan

UWAGA:

Nr. 113.

Imię i nazwisko: Jan Sus urodzony dnia 30. VI. r. 1908 w Dąbrówce pow. Gliwice

Narodowość pol. obywatel państwa pol. przynależny do Polski

ZDAWANE

ROK I. 19 /

	Dzień	wynik	nazwisko profesora	Dzień	wynik w egzaminie powtórnym	nazwisko profesora
Filozofia chrześcijańska I.	/			/		
Filozofia chrześcijańska II.	/			/		
Teologia fundamentalna	/			/		
Historia Kościoła katol.	/			/		
Pismo św. Starego Test.	/			/		
Archeologia Biblijna	/			/		
Języki wschodnie: hebrajski	/			/		
Języki wschodnie: syryjski / rabski	/			Ukończenie I roku studiów potwierdza: ... / ...		
Pismo św. Nowego Test.	/			t. cz. dziekan		

ROK II. 19 /

	Dzień	wynik	nazwisko profesora	Dzień	wynik w egzaminie powtórnym	nazwisko profesora
Filozofia chrześcijańska I.	/			/		
Filozofia chrześcijańska II.	/			/		
Teologia fundamentalna	/			/		
Historia Kościoła w Polsce	/			/		
Patrologia	/			/		
Pismo św. Starego Test.	/			/		
Pismo św. Nowego Test.	/			/		
Teologia moralna	/			Ukończenie II roku studiów potwierdza: ... / ...		
	/			t. cz. dziekan		

ROK III. 19 46/47.

	Dzień	wynik	nazwisko profesora	Dzień	wynik w egzaminie powtórnym	nazwisko profesora
Pismo św. Starego Test.	26/VI	dobry	ks. prof. Klawek	/		
Pismo św. Nowego Test.	16/VI	b. dobry	" Kaczmarczyk	/		
Teologia dogmatyczna	13/VI	dobry	" Różycki	/		
Teologia moralna	19/VI	dobry	" Wicher	/		
Katechetyka	3/VII	dobry	" Ryczkiński	/		
Sztuka kościelna	24/VI	celujący	" Doc. Krzesiński	/		
Socjologia	1/VII	dobry	" prof. Szczukowski	/		
Rolnictwo	7/VI	b. dobry	Prof. Starzeński	Ukończenie III roku studiów potwierdza: ... / ...		
	/			t. cz. dziekan		

Druk. Uniw. Jagiell.

Rok imatrykulacji na U. J.: 19 46/47

Wpisał się na wydział teologiczny jako słuchacz zwyczajny dnia .....

,, ,, ,, ,, ,, ,, ,, wolny ,, ...

EGZAMINA:

ROK IV. 19 /

	Dzień	wynik	nazwisko profesora	Dzień	wynik w egzaminie powtórnym	nazwisko profesora
Pismo św. Nowego Test.	/			/		
Teologia dogmatyczna	/			/		
Teologia moralna	/			/		
Prawo kanoniczne	/			/		
Teologia pastoralna	/			/		
Socjologia	/			/		
	/			/		
	/			Ukończenie IV roku studiów potwierdza: ... / ...		
	/			t. cz. dziekan		

ROK V. 19 /

	Dzień	wynik	nazwisko profesora	Dzień	wynik w egzaminie powtórnym	nazwisko profesora
Pismo św. Nowego Test.	/			/		
Prawo kanoniczne	/			/		
Teologia pastoralna	/			/		
Historia dogmatów	/			/		
Socjologia	/			/		
	/			/		
	/			/		
	/			Ukończenie V roku studiów potwierdza: ... / ...		
	/			t. cz. dziekan		

Po złożeniu przepisanych egzaminów i przedstawieniu z wynikiem ....., pracy magisterskiej na temat .....
uzyskał stopień Magistra teologii dnia .....

jako dowód ukończenia studiów uniwersyteckich.

t. cz. dziekan

UWAGA:

Nr. 114.

Imię i nazwisko: Tadeusz Świeboda urodzony dnia 14.5. r. 1923 w Palikówce

Narodowość pol. obywatel państwa pol. przynależny do Polski

ZDAWANE

ROK I. 19 46/47.

	Dzień	wynik	nazwisko profesora	Dzień	wynik w egzaminie powtórnym	nazwisko profesora
Filozofia chrześcijańska I.	13/XI	sufficienter	Ks. Prof. Michalski	/		
Filozofia chrześcijańska II.	24/XI	~~sufficienter~~ bene	Ks. Dr. Kłósak	/		
Teologia fundamentalna	/			/		
Historia Kościoła katol.	26/XI	sufficienter	Ks. Prof. Godlewski	/		
Pismo św. Starego Test.	/			/		
Archeologia Biblijna	/			/		
Języki wschodnie: ~~hebrajski~~ ~~łaciński~~	10/XII	valde bene	Ks. Dr. Bober	/		
Języki wschodnie: ~~syryjski~~ ~~arabski~~ ~~greckі~~	14/XII	bene	Ks. Doc. Krol	Ukończenie I roku studiów potwierdza: ... / ...		
Pismo św. Nowego Test.	/			t. cz. dziekan		

ROK II. 19 ... / ...

	Dzień	wynik	nazwisko profesora	Dzień	wynik w egzaminie powtórnym	nazwisko profesora
Filozofia chrześcijańska I.	/			/		
Filozofia chrześcijańska II.	/			/		
Teologia fundamentalna	/			/		
Historia Kościoła w Polsce	/			/		
Patrologia	/			/		
Pismo św. Starego Test.	/			/		
Pismo św. Nowego Test.	/			/		
Teologia moralna	/			Ukończenie II roku studiów potwierdza: ... / ...		
	/			t. cz. dziekan		

ROK III. 19 ... / ...

	Dzień	wynik	nazwisko profesora	Dzień	wynik w egzaminie powtórnym	nazwisko profesora
Pismo św. Starego Test.	/			/		
Pismo św. Nowego Test.	/			/		
Teologia dogmatyczna	/			/		
Teologia moralna	/			/		
Katechetyka	/			/		
Sztuka kościelna	/			/		
	/			/		
	/			Ukończenie III roku studiów potwierdza: ... / ...		
	/			t. cz. dziekan		

Druk. Uniw. Jagiell.

Rok imatrykulacji na U. J.: 1946/47

Wpisał się na wydział teologiczny jako słuchacz zwyczajny dnia .....

„ „ „ „ „ „ „ wolny „ .....

EGZAMINA:

ROK IV. 19 ... / ...

	Dzień	wynik	nazwisko profesora	Dzień	wynik w egzaminie powtórnym	nazwisko profesora
Pismo św. Nowego Test.	/			/		
Teologia dogmatyczna	/			/		
Teologia moralna	/			/		
Prawo kanoniczne	/			/		
Teologia pastoralna	/			/		
Socjologia	/			/		
	/			/		
	/			Ukończenie IV roku studiów potwierdza: ... / ...		
	/			t. cz. dziekan		

ROK V. 19 ... / ...

	Dzień	wynik	nazwisko profesora	Dzień	wynik w egzaminie powtórnym	nazwisko profesora
Pismo św. Nowego Test.	/			/		
Prawo kanoniczne	/			/		
Teologia pastoralna	/			/		
Historia dogmatów	/			/		
Socjologia	/			/		
	/			/		
	/			/		
	/			Ukończenie V roku studiów potwierdza: ... / ...		
	/			t. cz. dziekan		

Po złożeniu przepisanych egzaminów i przedstawieniu z wynikiem ....., pracy magisterskiej na temat .....
uzyskał stopień Magistra teologii dnia .....

jako dowód ukończenia studiów uniwersyteckich.

t. cz. dziekan

UWAGA:

Nr. 115

Imię i nazwisko: Karol Świętek urodzony dnia 17.IX. r. 1925 w Jabłonce

Narodowość pol. obywatel państwa pol. przynależny do Polski

ZDAWANE

ROK I. 1946/47

	Dzień	wynik	nazwisko profesora	Dzień	wynik w egzaminie powtórnym	nazwisko profesora
Filozofia chrześcijańska I.	18/VI	bene	Ks. Prof. K. Michalski	/		
Filozofia chrześcijańska II.	23.VI 47	valde bene	Ks. Dr Kłósak	/		
Teologia fundamentalna	/			/		
Historia Kościoła katol.	28/VI	sufficienter	Ks. Prof. Godlewski ~~Krzemieniecki~~	/		
Pismo św. Starego Test.	/			/		
Archeologia Biblijna	/			/		
Języki wschodnie: ~~hebrajski~~ grecki	13/VI	sufficienter	Ks. Doc. Król	/		
Języki wschodnie: ~~syryjski~~ łaciński ~~rabski~~	9/VI	valde bene	Ks. Dr Bober	Ukończenie I roku studiów potwierdza: ..../....		
Pismo św. Nowego Test.	/			t. cz. dziekan		

ROK II. 19..../....

	Dzień	wynik	nazwisko profesora	Dzień	wynik w egzaminie powtórnym	nazwisko profesora
Filozofia chrześcijańska I.	/			/		
Filozofia chrześcijańska II.	/			/		
Teologia fundamentalna	/			/		
Historia Kościoła w Polsce	/			/		
Patrologia	/			/		
Pismo św. Starego Test.	/			/		
Pismo św. Nowego Test.	/			/		
Teologia moralna	/			Ukończenie II roku studiów potwierdza: ..../....		
	/			t. cz. dziekan		

ROK III. 19..../....

	Dzień	wynik	nazwisko profesora	Dzień	wynik w egzaminie powtórnym	nazwisko profesora
Pismo św. Starego Test.	/			/		
Pismo św. Nowego Test.	/			/		
Teologia dogmatyczna	/			/		
Teologia moralna	/			/		
Katechetyka	/			/		
Sztuka kościelna	/			/		
	/			/		
	/			Ukończenie III roku studiów potwierdza: ..../....		
	/			t. cz. dziekan		

Druk. Uniw. Jagiell.

Rok imatrykulacji na U. J.: 1946/47

Wpisał się na wydział teologiczny jako słuchacz zwyczajny dnia .....

„ „ „ „ „ „ „ wolny „ .....

EGZAMINA:

ROK IV. 19..../....

	Dzień	wynik	nazwisko profesora	Dzień	wynik w egzaminie powtórnym	nazwisko profesora
Pismo św. Nowego Test.	/			/		
Teologia dogmatyczna	/			/		
Teologia moralna	/			/		
Prawo kanoniczne	/			/		
Teologia pastoralna	/			/		
Socjologia	/			/		
	/			/		
	/			Ukończenie IV roku studiów potwierdza: ..../....		
	/			t. cz. dziekan		

ROK V. 19..../....

	Dzień	wynik	nazwisko profesora	Dzień	wynik w egzaminie powtórnym	nazwisko profesora
Pismo św. Nowego Test.	/			/		
Prawo kanoniczne	/			/		
Teologia pastoralna	/			/		
Historia dogmatów	/			/		
Socjologia	/			/		
	/			/		
	/			/		
	/			Ukończenie V roku studiów potwierdza: ..../....		
	/			t. cz. dziekan		

Po złożeniu przepisanych egzaminów i przedstawieniu z wynikiem ....., pracy magisterskiej na temat ..... uzyskał stopień Magistra teologii dnia ..... jako dowód ukończenia studiów uniwersyteckich.

t. cz. dziekan

UWAGA:

Nr. 116.

Imię i nazwisko: Krstaw Świniarski urodzony dnia 18. VII. r. 1924 w Chrzanowie

Narodowość pol. obywatel państwa pol. przynależny do Polski

ZDAWANE

ROK I. 1946/47

	Dzień	wynik	nazwisko profesora	Dzień	wynik w egzaminie powtórnym	nazwisko profesora
Filozofia chrześcijańska I.	/			/		
Filozofia chrześcijańska II.	/			/		
Teologia fundamentalna	/			/		
Historia Kościoła katol.	/			/		
Pismo św. Starego Test.	/			/		
Archeologia Biblijna	/			/		
Języki wschodnie: hebrajski	/			/		
Języki wschodnie: syryjski / arabski	/			Ukończenie I roku studiów potwierdza: ... /		
Pismo św. Nowego Test.	/			t. cz. dziekan		

ROK II. 19 /

	Dzień	wynik	nazwisko profesora	Dzień	wynik w egzaminie powtórnym	nazwisko profesora
Filozofia chrześcijańska I.	/			/		
Filozofia chrześcijańska II.	/			/		
Teologia fundamentalna	/			/		
Historia Kościoła w Polsce	/			/		
Patrologia	/			/		
Pismo św. Starego Test.	/			/		
Pismo św. Nowego Test.	/			/		
Teologia moralna	/			Ukończenie II roku studiów potwierdza: ... /		
	/			t. cz. dziekan		

ROK III. 19 /

	Dzień	wynik	nazwisko profesora	Dzień	wynik w egzaminie powtórnym	nazwisko profesora
Pismo św. Starego Test.	/			/		
Pismo św. Nowego Test.	/			/		
Teologia dogmatyczna	/			/		
Teologia moralna	/			/		
Katechetyka	/			/		
Sztuka kościelna	/			/		
	/			/		
	/			Ukończenie III roku studiów potwierdza: ... /		
	/			t. cz. dziekan		

Druk. Uniw. Jagiell.

Rok imatrykulacji na U. J.: 1946/47

Wpisał się na wydział teologiczny jako słuchacz zwyczajny dnia .....

„ „ „ „ „ „ „ „ wolny „ .....

EGZAMINA:

ROK IV. 19 /

	Dzień	wynik	nazwisko profesora	Dzień	wynik w egzaminie powtórnym	nazwisko profesora
Pismo św. Nowego Test.	/			/		
Teologia dogmatyczna	/			/		
Teologia moralna	/			/		
Prawo kanoniczne	/			/		
Teologia pastoralna	/			/		
Socjologia	/			/		
	/			/		
	/			Ukończenie IV roku studiów potwierdza: ... /		
	/			t. cz. dziekan		

ROK V. 19 /

	Dzień	wynik	nazwisko profesora	Dzień	wynik w egzaminie powtórnym	nazwisko profesora
Pismo św. Nowego Test.	/			/		
Prawo kanoniczne	/			/		
Teologia pastoralna	/			/		
Historia dogmatów	/			/		
Socjologia	/			/		
	/			/		
	/			/		
	/			Ukończenie V roku studiów potwierdza: ... /		
	/			t. cz. dziekan		

Po złożeniu przepisanych egzaminów i przedstawieniu z wynikiem ....., pracy magisterskiej na temat .....
uzyskał stopień Magistra teologii dnia .....

jako dowód ukończenia studiów uniwersyteckich.

t. cz. dziekan

UWAGA:

Nr. 117.

Imię i nazwisko: Rudolf Świtała urodzony dnia 20.V. r. 1913 w Siemianowicach Śl.

Narodowość pol. obywatel państwa pol. przynależny do Polski

ZDAWANE

ROK I. 19 1946/47

	Dzień	wynik	nazwisko profesora	Dzień	wynik w egzaminie powtórnym	nazwisko profesora
Filozofia chrześcijańska I.	/			/		
Filozofia chrześcijańska II.	/			/		
Teologia fundamentalna	/			/		
Historia Kościoła katol.	/			/		
Pismo św. Starego Test.	/			/		
Archeologia Biblijna	/			/		
Języki wschodnie: hebrajski	/			/		
Języki wschodnie: syryjski i arabski	/			Ukończenie I roku studiów potwierdza: ... / ...		
Pismo św. Nowego Test.	/			*t. cz. dziekan*		

ROK II. 19 /

	Dzień	wynik	nazwisko profesora	Dzień	wynik w egzaminie powtórnym	nazwisko profesora
Filozofia chrześcijańska I.	/			/		
Filozofia chrześcijańska II.	/			/		
Teologia fundamentalna	/			/		
Historia Kościoła w Polsce	/			/		
Patrologia	/			/		
Pismo św. Starego Test.	/			/		
Pismo św. Nowego Test.	/			/		
Teologia moralna	/			Ukończenie II roku studiów potwierdza: ... / ...		
	/			*t. cz. dziekan*		

ROK III. 19 46/47

	Dzień	wynik	nazwisko profesora	Dzień	wynik w egzaminie powtórnym	nazwisko profesora
Pismo św. Starego Test.	26/VI	~~dobry~~ dostat.	ks. prof. Kławek	/		
Pismo św. Nowego Test.	16/VI	dobry	" Kaczmarczyk	/		
Teologia dogmatyczna	13/VI	dostateczny	" Z. " Różycki	/		
Teologia moralna	19/VI	dobry	" Wicher	/		
Katechetyka	3/VII	dobry	" Dr. Rychliki	/		
Sztuka kościelna	24/VI	b. dobry	" Dor. Kreczyński	/		
Prawo kanon.	7/VII	b. dobry	" prof. Kremieniecki	/		
Socjologia	1/VII	b. dobry	" Mythowski	Ukończenie III roku studiów potwierdza: ... / ...		
Rolnictwo	7/VI	b. dobry	" prof. Marchlewski	*t. cz. dziekan*		

Druk. Uniw. Jagiell.

Rok imatrykulacji na U. J.: 1946/47.

Wpisał się na wydział teologiczny jako słuchacz zwyczajny dnia .....

" " " " " " " wolny " .....

EGZAMINA:

ROK IV. 19 /

	Dzień	wynik	nazwisko profesora	Dzień	wynik w egzaminie powtórnym	nazwisko profesora
Pismo św. Nowego Test.	/			/		
Teologia dogmatyczna	/			/		
Teologia moralna	/			/		
Prawo kanoniczne	/			/		
Teologia pastoralna	/			/		
Socjologia	/			/		
	/			/		
	/			Ukończenie IV roku studiów potwierdza: ... / ...		
	/			*t. cz. dziekan*		

ROK V. 19 /

	Dzień	wynik	nazwisko profesora	Dzień	wynik w egzaminie powtórnym	nazwisko profesora
Pismo św. Nowego Test.	/			/		
Prawo kanoniczne	/			/		
Teologia pastoralna	/			/		
Historia dogmatów	/			/		
Socjologia	/			/		
	/			/		
	/			/		
	/			Ukończenie V roku studiów potwierdza: ... / ...		
	/			*t. cz. dziekan*		

Po złożeniu przepisanych egzaminów i przedstawieniu z wynikiem ....., pracy magisterskiej na temat .....

uzyskał stopień Magistra teologii dnia .....

jako dowód ukończenia studiów uniwersyteckich.

t. cz. dziekan

UWAGA:

Nr. 118.

Imię i nazwisko: Marian Skabatowski urodzony dnia 12.XII. r. 1917 w Cieszanowie

Narodowość pol. obywatel państwa pol. przynależny do Polski

ZDAWANE

ROK I. 19 /

	Dzień	wynik	nazwisko profesora	Dzień	wynik w egzaminie powtórnym	nazwisko profesora
Filozofia chrześcijańska I.	/			/		
Filozofia chrześcijańska II.	/			/		
Teologia fundamentalna	/			/		
Historia Kościoła katol.	/			/		
Pismo św. Starego Test.	/			/		
Archeologia Biblijna	/			/		
Języki wschodnie: hebrajski	/			/		
Języki wschodnie: syryjski / rabski	/			Ukończenie I roku studiów potwierdza: ... /		
Pismo św. Nowego Test.	/			t. cz. dziekan		

ROK II. 19 /

	Dzień	wynik	nazwisko profesora	Dzień	wynik w egzaminie powtórnym	nazwisko profesora
Filozofia chrześcijańska I.	/			/		
Filozofia chrześcijańska II.	/			/		
Teologia fundamentalna	/			/		
Historia Kościoła w Polsce	/			/		
Patrologia	/			/		
Pismo św. Starego Test.	/			/		
Pismo św. Nowego Test.	/			/		
Teologia moralna	/			Ukończenie II roku studiów potwierdza: ... /		
	/			t. cz. dziekan		

ROK III. 19 /

	Dzień	wynik	nazwisko profesora	Dzień	wynik w egzaminie powtórnym	nazwisko profesora
Pismo św. Starego Test.	/			/		
Pismo św. Nowego Test.	/			/		
Teologia dogmatyczna	/			/		
Teologia moralna	/			/		
Katechetyka	/			/		
Sztuka kościelna	/			/		
	/			/		
	/			Ukończenie III roku studiów potwierdza: ... /		
	/			t. cz. dziekan		

Druk. Univ. Jagiell.

Rok imatrykulacji na U. J.: 1946/47

Wpisał się na wydział teologiczny jako słuchacz zwyczajny dnia .....

,, ,, ,, ,, ,, ,, ,, wolny ,, ...

EGZAMINA:

ROK IV. 19 /

	Dzień	wynik	nazwisko profesora	Dzień	wynik w egzaminie powtórnym	nazwisko profesora
Pismo św. Nowego Test.	/			/		
Teologia dogmatyczna	/			/		
Teologia moralna	/			/		
Prawo kanoniczne	/			/		
Teologia pastoralna	/			/		
Socjologia	/			/		
	/			/		
	/			Ukończenie IV roku studiów potwierdza: ... /		
	/			t. cz. dziekan		

ROK V. 1946/47

	Dzień	wynik	nazwisko profesora	Dzień	wynik w egzaminie powtórnym	nazwisko profesora
Pismo św. Nowego Test.	/			/		
Prawo kanoniczne	/			/		
Teologia pastoralna	/			/		
Historia dogmatów	/			/		
Socjologia	21/VI	b. dobry	ks. Prof. Myrtkowicz	/		
Medycyna pastor.	7/VI	dobry	Doc. Dachowicz	/		
	/			/		
	/			Ukończenie V roku studiów potwierdza: ... /		
	/			t. cz. dziekan		

Po złożeniu przepisanych egzaminów i przedstawieniu z wynikiem ....., pracy magisterskiej na temat .....
uzyskał stopień Magistra teologii dnia .....

jako dowód ukończenia studiów uniwersyteckich.

t. cz. dziekan

UWAGA:

Nr. 119.

Imię i nazwisko: Tadeusz Szczepanik urodzony dnia 16. XI. r. 1913 w Sosnowcu

Narodowość pol. obywatel państwa pol. przynależny do Polski

ZDAWANE

ROK I. 1946/47.

	Dzień	wynik	nazwisko profesora	Dzień	wynik w egzaminie powtórnym	nazwisko profesora
Filozofia chrześcijańska I.	19/VI	sufficienter	Ks. Prof. K. Michalski	/		
Filozofia chrześcijańska II.	24/VI	sufficienter	Ks. Dr Kłósak	/		
Teologia fundamentalna	/			/		
Historia Kościoła katol.	26/VI	sufficienter	Ks. Bp. Godlewski	/		
Pismo św. Starego Test.	/			/		
Archeologia Biblijna	/			/		
Języki wschodnie: ~~hebrajski~~ łaciński	10/VI	bene	Ks. Dr Bober	/		
Języki wschodnie: ~~syryjski~~ ~~rabski~~ grecki	14/VI	sufficienter	Ks. Doc. Król			
Pismo św. Nowego Test.	/					

Ukończenie I roku studiów potwierdza: ...../.....

t. cz. dziekan

ROK II. 19...../.....

	Dzień	wynik	nazwisko profesora	Dzień	wynik w egzaminie powtórnym	nazwisko profesora
Filozofia chrześcijańska I.	/			/		
Filozofia chrześcijańska II.	/			/		
Teologia fundamentalna	/			/		
Historia Kościoła w Polsce	/			/		
Patrologia	/			/		
Pismo św. Starego Test.	/			/		
Pismo św. Nowego Test.	/			/		
Teologia moralna	/					
	/					

Ukończenie II roku studiów potwierdza: ...../.....

t. cz. dziekan

ROK III. 19...../.....

	Dzień	wynik	nazwisko profesora	Dzień	wynik w egzaminie powtórnym	nazwisko profesora
Pismo św. Starego Test.	/			/		
Pismo św. Nowego Test.	/			/		
Teologia dogmatyczna	/			/		
Teologia moralna	/			/		
Katechetyka	/			/		
Sztuka kościelna	/			/		
	/			/		
	/					
	/					

Ukończenie III roku studiów potwierdza: ...../.....

t. cz. dziekan

Druk. Uniw. Jagiell.

Rok imatrykulacji na U. J.: 1946/47

Wpisał się na wydział teologiczny jako słuchacz zwyczajny dnia .....

„ „ „ „ „ „ „ wolny „ .....

EGZAMINA:

ROK IV. 19...../.....

	Dzień	wynik	nazwisko profesora	Dzień	wynik w egzaminie powtórnym	nazwisko profesora
Pismo św. Nowego Test.	/			/		
Teologia dogmatyczna	/			/		
Teologia moralna	/			/		
Prawo kanoniczne	/			/		
Teologia pastoralna	/			/		
Socjologia	/			/		
	/			/		
	/					
	/					

Ukończenie IV roku studiów potwierdza: ...../.....

t. cz. dziekan

ROK V. 19...../.....

	Dzień	wynik	nazwisko profesora	Dzień	wynik w egzaminie powtórnym	nazwisko profesora
Pismo św. Nowego Test.	/			/		
Prawo kanoniczne	/			/		
Teologia pastoralna	/			/		
Historia dogmatów	/			/		
Socjologia	/			/		
	/			/		
	/			/		
	/					
	/					

Ukończenie V roku studiów potwierdza: ...../.....

t. cz. dziekan

Po złożeniu przepisanych egzaminów i przedstawieniu z wynikiem ....., pracy magisterskiej na temat ..... uzyskał stopień Magistra teologii dnia ..... jako dowód ukończenia studiów uniwersyteckich.

t. cz. dziekan

UWAGA:

Szyrocki N. 121 / Katalog ile zeszyty

Nr. 120.

Imię i nazwisko: Alojzy Szulc urodzony dnia 16. VIII. r. 1922 w Małej Dąbrówce

Narodowość pol. obywatel państwa pol. przynależny do Polski

ZDAWANE

ROK I. 1946/47

	Dzień	wynik	nazwisko profesora	Dzień	wynik w egzaminie powtórnym	nazwisko profesora
Filozofia chrześcijańska I.	19/VI	bene	Ks. Prof. K. Michalski	/		
Filozofia chrześcijańska II.	24/VI	bene valde bene	Ks. Dr. Kłósak	/		
Teologia fundamentalna	/			/		
Historia Kościoła katol.	26/VI	valde bene	Ks. Bp. Godlewski	/		
Pismo św. Starego Test.	~~10/VI~~	~~bene~~	K	/		
Archeologia Biblijna	/			/		
Języki wschodnie: ~~hebrajski~~ łaciński	10/VI	bene	Ks. Dr. Bober	/		
Języki wschodnie: ~~syryjski~~ ~~rabski~~ grecki	14/VI	valde bene	Ks. Dr. Król			
Pismo św. Nowego Test.	/					

Ukończenie I roku studiów potwierdza: ..../....

t. cz. dziekan

ROK II. 19..../....

	Dzień	wynik	nazwisko profesora	Dzień	wynik w egzaminie powtórnym	nazwisko profesora
Filozofia chrześcijańska I.	/			/		
Filozofia chrześcijańska II.	/			/		
Teologia fundamentalna	/			/		
Historia Kościoła w Polsce	/			/		
Patrologia	/			/		
Pismo św. Starego Test.	/			/		
Pismo św. Nowego Test.	/			/		
Teologia moralna	/					
	/					

Ukończenie II roku studiów potwierdza: ..../....

t. cz. dziekan

ROK III. 19..../....

	Dzień	wynik	nazwisko profesora	Dzień	wynik w egzaminie powtórnym	nazwisko profesora
Pismo św. Starego Test.	/			/		
Pismo św. Nowego Test.	/			/		
Teologia dogmatyczna	/			/		
Teologia moralna	/			/		
Katechetyka	/			/		
Sztuka kościelna	/			/		
	/			/		
	/					
	/					

Ukończenie III roku studiów potwierdza: ..../....

t. cz. dziekan

Druk. Uniw. Jagiell.

Rok imatrykulacji na U. J.: 1946/47

Wpisał się na wydział teologiczny jako słuchacz zwyczajny dnia .....

„ „ „ „ „ „ „ wolny „ .....

EGZAMINA:

ROK IV. 19..../....

	Dzień	wynik	nazwisko profesora	Dzień	wynik w egzaminie powtórnym	nazwisko profesora
Pismo św. Nowego Test.	/			/		
Teologia dogmatyczna	/			/		
Teologia moralna	/			/		
Prawo kanoniczne	/			/		
Teologia pastoralna	/			/		
Socjologia	/			/		
	/			/		
	/					
	/					

Ukończenie IV roku studiów potwierdza: ..../....

t. cz. dziekan

ROK V. 19..../....

	Dzień	wynik	nazwisko profesora	Dzień	wynik w egzaminie powtórnym	nazwisko profesora
Pismo św. Nowego Test.	/			/		
Prawo kanoniczne	/			/		
Teologia pastoralna	/			/		
Historia dogmatów	/			/		
Socjologia	/			/		
	/			/		
	/			/		
	/					
	/					

Ukończenie V roku studiów potwierdza: ..../....

t. cz. dziekan

Po złożeniu przepisanych egzaminów i przedstawieniu z wynikiem ....., pracy magisterskiej na temat ..... uzyskał stopień Magistra teologii dnia ..... jako dowód ukończenia studiów uniwersyteckich.

t. cz. dziekan

UWAGA:

Nr. 141.

Imię i nazwisko: Jaromir Dych urodzony dnia 9. V. r. 1926 w Poznaniu

Narodowość pol. obywatel państwa pol. przynależny do Polski

ZDAWANE

ROK I. 1946/47

	Dzień	wynik	nazwisko profesora	Dzień	wynik w egzaminie powtórnym	nazwisko profesora
Filozofia chrześcijańska I.	18/VI	valde bene	Ks. Prof. Kl. Michalski	/		
Filozofia chrześcijańska II.	13/VI	eminenter valde bene	Ks. Dr. Kłósak	/		
Teologia fundamentalna	/			/		
Historia Kościoła katol.	18/VI	valde bene	Ks. Prof. Kl. Godlewski	/		
Pismo św. Starego Test.	/			/		
Archeologia Biblijna	/			/		
Języki wschodnie: ~~arabski~~ łacinski	9/VI	valde bene	Ks. Dr Bober	/		
Języki wschodnie: ~~syryjski~~ ~~talski~~ greckl	13/VI	sufficienter	Ks. Doc. Król	Ukończenie I roku studiów potwierdza: ... / ...		
Pismo św. Nowego Test.	/			t. cz. dziekan		

ROK II. 19 /

	Dzień	wynik	nazwisko profesora	Dzień	wynik w egzaminie powtórnym	nazwisko profesora
Filozofia chrześcijańska I.	/			/		
Filozofia chrześcijańska II.	/			/		
Teologia fundamentalna	/			/		
Historia Kościoła w Polsce	/			/		
Patrologia	/			/		
Pismo św. Starego Test.	/			/		
Pismo św. Nowego Test.	/			/		
Teologia moralna	/			Ukończenie II roku studiów potwierdza: ... / ...		
	/			t. cz. dziekan		

ROK III. 19 /

	Dzień	wynik	nazwisko profesora	Dzień	wynik w egzaminie powtórnym	nazwisko profesora
Pismo św. Starego Test.	/			/		
Pismo św. Nowego Test.	/			/		
Teologia dogmatyczna	/			/		
Teologia moralna	/			/		
Katechetyka	/			/		
Sztuka kościelna	/			/		
	/			/		
	/			Ukończenie III roku studiów potwierdza: ... / ...		
	/			t. cz. dziekan		

Druk. Uniw. Jagiell.

Rok imatrykulacji na U. J.: 1946/47

Wpisał się na wydział teologiczny jako słuchacz zwyczajny dnia ...

„ „ „ „ „ „ „ wolny „ ...

EGZAMINA:

ROK IV. 19 /

	Dzień	wynik	nazwisko profesora	Dzień	wynik w egzaminie powtórnym	nazwisko profesora
Pismo św. Nowego Test.	/			/		
Teologia dogmatyczna	/			/		
Teologia moralna	/			/		
Prawo kanoniczne	/			/		
Teologia pastoralna	/			/		
Socjologia	/			/		
	/			/		
	/			Ukończenie IV roku studiów potwierdza: ... / ...		
	/			t. cz. dziekan		

ROK V. 19 /

	Dzień	wynik	nazwisko profesora	Dzień	wynik w egzaminie powtórnym	nazwisko profesora
Pismo św. Nowego Test.	/			/		
Prawo kanoniczne	/			/		
Teologia pastoralna	/			/		
Historia dogmatów	/			/		
Socjologia	/			/		
	/			/		
	/			/		
	/			Ukończenie V roku studiów potwierdza: ... / ...		
	/			t. cz. dziekan		

Po złożeniu przepisanych egzaminów i przedstawieniu z wynikiem ..., pracy magisterskiej na temat ... uzyskał stopień Magistra teologii dnia ...

jako dowód ukończenia studiów uniwersyteckich.

t. cz. dziekan

UWAGA:

Nr. 142.

Imię i nazwisko: Zbigniew Żaboklicki urodzony dnia 7.X. r. 1916 w Krakowie

Narodowość pol. obywatel państwa pol. przynależny do Polski

ZDAWANE

ROK I. 19 /

	Dzień	wynik	nazwisko profesora	Dzień	wynik w egzaminie powtórnym	nazwisko profesora
Filozofia chrześcijańska I.	/			/		
Filozofia chrześcijańska II.	/			/		
Teologia fundamentalna	/			/		
Historia Kościoła katol.	/			/		
Pismo św. Starego Test.	/			/		
Archeologia Biblijna	/			/		
Języki wschodnie: hebrajski	/			/		
Języki wschodnie: syryjski / arabski	/			Ukończenie I roku studiów potwierdza: ... /		
Pismo św. Nowego Test.	/			t. cz. dziekan		

ROK II. 19 /

	Dzień	wynik	nazwisko profesora	Dzień	wynik w egzaminie powtórnym	nazwisko profesora
Filozofia chrześcijańska I.	/			/		
Filozofia chrześcijańska II.	/			/		
Teologia fundamentalna	/			/		
Historia Kościoła w Polsce	/			/		
Patrologia	/			/		
Pismo św. Starego Test.	/			/		
Pismo św. Nowego Test.	/			/		
Teologia moralna	/			Ukończenie II roku studiów potwierdza: ... /		
	/			t. cz. dziekan		

ROK III. 19 /

	Dzień	wynik	nazwisko profesora	Dzień	wynik w egzaminie powtórnym	nazwisko profesora
Pismo św. Starego Test.	/			/		
Pismo św. Nowego Test.	/			/		
Teologia dogmatyczna	/			/		
Teologia moralna	/			/		
Katechetyka	/			/		
Sztuka kościelna	/			/		
	/			/		
	/			Ukończenie III roku studiów potwierdza: ... /		
	/			t. cz. dziekan		

Druk. Uniw. Jagiell.

Rok imatrykulacji na U. J.: 1946/47

Wpisał się na wydział teologiczny jako słuchacz zwyczajny dnia .....

„ „ „ „ „ „ „ wolny „ .....

EGZAMINA:

ROK IV. 19 /

	Dzień	wynik	nazwisko profesora	Dzień	wynik w egzaminie powtórnym	nazwisko profesora
Pismo św. Nowego Test.	/			/		
Teologia dogmatyczna	/			/		
Teologia moralna	/			/		
Prawo kanoniczne	/			/		
Teologia pastoralna	/			/		
Socjologia	/			/		
	/			/		
	/			Ukończenie IV roku studiów potwierdza: ... /		
	/			t. cz. dziekan		

ROK V. 19 /

	Dzień	wynik	nazwisko profesora	Dzień	wynik w egzaminie powtórnym	nazwisko profesora
Pismo św. Nowego Test.	/			/		
Prawo kanoniczne	/			/		
Teologia pastoralna	/			/		
Historia dogmatów	/			/		
Socjologia	/			/		
	/			/		
	/			/		
	/			Ukończenie V roku studiów potwierdza: ... /		
	/			t. cz. dziekan		

Po złożeniu przepisanych egzaminów i przedstawieniu z wynikiem ....., pracy magisterskiej na temat .....
uzyskał stopień Magistra teologii dnia .....

jako dowód ukończenia studiów uniwersyteckich.

t. cz. dziekan

UWAGA:

Nr. 143.

Imię i nazwisko: Ks. Edmund Łotyniak urodzony dnia 26. V. r. 1916 w Przeworsku woj. Przemyśl

Narodowość pol. obywatel państwa pol. przynależny do Polski

ZDAWANE

ROK I. 19 /

	Dzień	wynik	nazwisko profesora	Dzień	wynik w egzaminie powtórnym	nazwisko profesora
Filozofia chrześcijańska I.	/			/		
Filozofia chrześcijańska II.	/			/		
Teologia fundamentalna	/			/		
Historia Kościoła katol.	/			/		
Pismo św. Starego Test.	/			/		
Archeologia Biblijna	/			/		
Języki wschodnie: hebrajski	/			/		
Języki wschodnie: syryjski arabski	/			Ukończenie I roku studiów potwierdza: ... / ...		
Pismo św. Nowego Test.	/			t. cz. dziekan		

ROK II. 19 /

	Dzień	wynik	nazwisko profesora	Dzień	wynik w egzaminie powtórnym	nazwisko profesora
Filozofia chrześcijańska I.	/			/		
Filozofia chrześcijańska II.	/			/		
Teologia fundamentalna	/			/		
Historia Kościoła w Polsce	/			/		
Patrologia	/			/		
Pismo św. Starego Test.	/			/		
Pismo św. Nowego Test.	/			/		
Teologia moralna	/			Ukończenie II roku studiów potwierdza: ... / ...		
	/			t. cz. dziekan		

ROK III. 19 /

	Dzień	wynik	nazwisko profesora	Dzień	wynik w egzaminie powtórnym	nazwisko profesora
Pismo św. Starego Test.	/			/		
Pismo św. Nowego Test.	/			/		
Teologia dogmatyczna	/			/		
Teologia moralna	/			/		
Katechetyka	/			/		
Sztuka kościelna	/			/		
	/			/		
	/			Ukończenie III roku studiów potwierdza: ... / ...		
	/			t. cz. dziekan		

Druk. Uniw. Jagiell.

Rok imatrykulacji na U. J.: 19 46/47

Wpisał się na wydział teologiczny jako słuchacz zwyczajny dnia .....

„ „ „ „ „ „ „ wolny „ .....

EGZAMINA:

ROK IV. 19 /

	Dzień	wynik	nazwisko profesora	Dzień	wynik w egzaminie powtórnym	nazwisko profesora
Pismo św. Nowego Test.	/			/		
Teologia dogmatyczna	/			/		
Teologia moralna	/			/		
Prawo kanoniczne	/			/		
Teologia pastoralna	/			/		
Socjologia	/			/		
	/			/		
	/			Ukończenie IV roku studiów potwierdza: ... / ...		
	/			t. cz. dziekan		

ROK V. 19 46/47

	Dzień	wynik	nazwisko profesora	Dzień	wynik w egzaminie powtórnym	nazwisko profesora
Pismo św. Nowego Test.	/			/		
Prawo kanoniczne	/			/		
Teologia pastoralna	/			/		
Historia dogmatów	/			/		
Socjologia	/			/		
	/			/		
	/			/		
	/			Ukończenie V roku studiów potwierdza: ... / ...		
	/			t. cz. dziekan		

Po złożeniu przepisanych egzaminów i przedstawieniu z wynikiem ....., pracy magisterskiej na temat .....

uzyskał stopień Magistra teologii dnia .....

.....

jako dowód ukończenia studiów uniwersyteckich.

t. cz. dziekan

UWAGA:

Nr. 144.

Imię i nazwisko: Bronisław Kotnierczyk urodzony dnia 13. IX. r. 1916 w Poradzie

Narodowość pol. obywatel państwa pol. przynależny do Polski

ZDAWANE

ROK I. 19 /

	Dzień	wynik	nazwisko profesora	Dzień	wynik w egzaminie powtórnym	nazwisko profesora
Filozofia chrześcijańska I.	/			/		
Filozofia chrześcijańska II.	/			/		
Teologia fundamentalna	/			/		
Historia Kościoła katol.	/			/		
Pismo św. Starego Test.	/			/		
Archeologia Biblijna	/			/		
Języki wschodnie: hebrajski	/			/		
Języki wschodnie: syryjski arabski	/			Ukończenie I roku studiów potwierdza: ... / ...		
Pismo św. Nowego Test.	/			*t. cz. dziekan*		

ROK II. 19 /

	Dzień	wynik	nazwisko profesora	Dzień	wynik w egzaminie powtórnym	nazwisko profesora
Filozofia chrześcijańska I.	/			/		
Filozofia chrześcijańska II.	/			/		
Teologia fundamentalna	/			/		
Historia Kościoła w Polsce	/			/		
Patrologia	/			/		
Pismo św. Starego Test.	/			/		
Pismo św. Nowego Test.	/			/		
Teologia moralna	/			Ukończenie II roku studiów potwierdza: ... / ...		
	/			*t. cz. dziekan*		

ROK III. 19 /

	Dzień	wynik	nazwisko profesora	Dzień	wynik w egzaminie powtórnym	nazwisko profesora
Pismo św. Starego Test.	/			/		
Pismo św. Nowego Test.	/			/		
Teologia dogmatyczna	/			/		
Teologia moralna	/			/		
Katechetyka	/			/		
Sztuka kościelna	/			/		
	/			/		
	/			Ukończenie III roku studiów potwierdza: ... / ...		
	/			*t. cz. dziekan*		

Druk. Uniw. Jagiell.

Rok imatrykulacji na U. J.: 1946/47

Wpisał się na wydział teologiczny jako słuchacz zwyczajny dnia .....

,, ,, ,, ,, ,, ,, ,, wolny ,, ...

EGZAMINA:

ROK IV. 19 /

	Dzień	wynik	nazwisko profesora	Dzień	wynik w egzaminie powtórnym	nazwisko profesora
Pismo św. Nowego Test.	/			/		
Teologia dogmatyczna	/			/		
Teologia moralna	/			/		
Prawo kanoniczne	/			/		
Teologia pastoralna	/			/		
Socjologia	/			/		
	/			/		
	/			Ukończenie IV roku studiów potwierdza: ... / ...		
	/			*t. cz. dziekan*		

ROK V. 1946/47

	Dzień	wynik	nazwisko profesora	Dzień	wynik w egzaminie powtórnym	nazwisko profesora
Pismo św. Nowego Test.	/			/		
Prawo kanoniczne	/			/		
Teologia pastoralna	/			/		
Historia dogmatów	/			/		
Socjologia	/			/		
	/			/		
	/			/		
	/			Ukończenie V roku studiów potwierdza: ... / ...		
	/			*t. cz. dziekan*		

Po złożeniu przepisanych egzaminów i przedstawieniu z wynikiem ....., pracy magisterskiej na temat .....

uzyskał stopień Magistra teologii dnia .....

jako dowód ukończenia studiów uniwersyteckich.

t. cz. dziekan

UWAGA:

Nr. .....

Imię i nazwisko: ..... urodzony dnia ..... r. ..... w .....

Narodowość ..... obywatel państwa ..... przynależny do .....

ZDAWANE

ROK I. 19.../...

	Dzień	wynik	nazwisko profesora	Dzień	wynik w egzaminie powtórnym	nazwisko profesora
Filozofia chrześcijańska I.	/			/		
Filozofia chrześcijańska II.	/			/		
Teologia fundamentalna	/			/		
Historia Kościoła katol.	/			/		
Pismo św. Starego Test.	/			/		
Archeologia Biblijna	/			/		
Języki wschodnie: hebrajski	/			/		
Języki wschodnie: syryjski / rabski	/			Ukończenie I roku studiów potwierdza: ...../.....		
Pismo św. Nowego Test.	/			*t. cz. dziekan*		

ROK II. 19.../...

	Dzień	wynik	nazwisko profesora	Dzień	wynik w egzaminie powtórnym	nazwisko profesora
Filozofia chrześcijańska I.	/			/		
Filozofia chrześcijańska II.	/			/		
Teologia fundamentalna	/			/		
Historia Kościoła w Polsce	/			/		
Patrologia	/			/		
Pismo św. Starego Test.	/			/		
Pismo św. Nowego Test.	/			/		
Teologia moralna	/			Ukończenie II roku studiów potwierdza: ...../.....		
	/			*t. cz. dziekan*		

ROK III. 19.../...

	Dzień	wynik	nazwisko profesora	Dzień	wynik w egzaminie powtórnym	nazwisko profesora
Pismo św. Starego Test.	/			/		
Pismo św. Nowego Test.	/			/		
Teologia dogmatyczna	/			/		
Teologia moralna	/			/		
Katechetyka	/			/		
Sztuka kościelna	/			/		
	/			/		
	/			Ukończenie III roku studiów potwierdza: ...../.....		
	/			*t. cz. dziekan*		

Druk. Uniw. Jagiell.

Rok imatrykulacji na U. J.: 19.....

Wpisał się na wydział teologiczny jako słuchacz zwyczajny dnia .....

„ „ „ „ „ „ „ wolny „ .....

EGZAMINA:

ROK IV. 19.../...

	Dzień	wynik	nazwisko profesora	Dzień	wynik w egzaminie powtórnym	nazwisko profesora
Pismo św. Nowego Test.	/			/		
Teologia dogmatyczna	/			/		
Teologia moralna	/			/		
Prawo kanoniczne	/			/		
Teologia pastoralna	/			/		
Socjologia	/			/		
	/			/		
	/			Ukończenie IV roku studiów potwierdza: ...../.....		
	/			*t. cz. dziekan*		

ROK V. 19.../...

	Dzień	wynik	nazwisko profesora	Dzień	wynik w egzaminie powtórnym	nazwisko profesora
Pismo św. Nowego Test.	/			/		
Prawo kanoniczne	/			/		
Teologia pastoralna	/			/		
Historia dogmatów	/			/		
Socjologia	/			/		
	/			/		
	/			/		
	/			Ukończenie V roku studiów potwierdza: ...../.....		
	/			*t. cz. dziekan*		

Po złożeniu przepisanych egzaminów i przedstawieniu z wynikiem .....·, pracy magisterskiej na temat .....
uzyskał stopień Magistra teologii dnia .....

jako dowód ukończenia studiów uniwersyteckich.

t. cz. dziekan

UWAGA:

Nr. .....

Imię i nazwisko: ..... urodzony dnia ..... r. ..... w .....

Narodowość ..... obywatel państwa ..... przynależny do .....

ZDAWANE

ROK I. 19.../...

	Dzień	wynik	nazwisko profesora	Dzień	wynik w egzaminie powtórnym	nazwisko profesora
Filozofia chrześcijańska I.	/			/		
Filozofia chrześcijańska II.	/			/		
Teologia fundamentalna	/			/		
Historia Kościoła katol.	/			/		
Pismo św. Starego Test.	/			/		
Archeologia Biblijna	/			/		
Języki wschodnie: hebrajski	/			/		
Języki wschodnie: syryjski / rabski	/			Ukończenie I roku studiów potwierdza: ...../.....		
Pismo św. Nowego Test.	/			*t. cz. dziekan*		

ROK II. 19.../...

	Dzień	wynik	nazwisko profesora	Dzień	wynik w egzaminie powtórnym	nazwisko profesora
Filozofia chrześcijańska I.	/			/		
Filozofia chrześcijańska II.	/			/		
Teologia fundamentalna	/			/		
Historia Kościoła w Polsce	/			/		
Patrologia	/			/		
Pismo św. Starego Test.	/			/		
Pismo św. Nowego Test.	/			/		
Teologia moralna	/			Ukończenie II roku studiów potwierdza: ...../.....		
	/			*t. cz. dziekan*		

ROK III. 19.../...

	Dzień	wynik	nazwisko profesora	Dzień	wynik w egzaminie powtórnym	nazwisko profesora
Pismo św. Starego Test.	/			/		
Pismo św. Nowego Test.	/			/		
Teologia dogmatyczna	/			/		
Teologia moralna	/			/		
Katechetyka	/			/		
Sztuka kościelna	/			/		
	/			/		
	/			Ukończenie III roku studiów potwierdza: ...../.....		
	/			*t. cz. dziekan*		

Druk. Uniw. Jagiell.

Rok imatrykulacji na U. J.: 19.....

Wpisał się na wydział teologiczny jako słuchacz zwyczajny dnia .....

„ „ „ „ „ „ „ wolny „ .....

EGZAMINA:

ROK IV. 19.../...

	Dzień	wynik	nazwisko profesora	Dzień	wynik w egzaminie powtórnym	nazwisko profesora
Pismo św. Nowego Test.	/			/		
Teologia dogmatyczna	/			/		
Teologia moralna	/			/		
Prawo kanoniczne	/			/		
Teologia pastoralna	/			/		
Socjologia	/			/		
	/			/		
	/			Ukończenie IV roku studiów potwierdza: ...../.....		
	/			*t. cz. dziekan*		

ROK V. 19.../...

	Dzień	wynik	nazwisko profesora	Dzień	wynik w egzaminie powtórnym	nazwisko profesora
Pismo św. Nowego Test.	/			/		
Prawo kanoniczne	/			/		
Teologia pastoralna	/			/		
Historia dogmatów	/			/		
Socjologia	/			/		
	/			/		
	/			/		
	/			Ukończenie V roku studiów potwierdza: ...../.....		
	/			*t. cz. dziekan*		

Po złożeniu przepisanych egzaminów i przedstawieniu z wynikiem ....., pracy magisterskiej na temat .....
uzyskał stopień Magistra teologii dnia .....

jako dowód ukończenia studiów uniwersyteckich.

t. cz. dziekan

UWAGA:

Nr. .....

Imię i nazwisko: ..... urodzony dnia ..... r. ..... w .....

Narodowość ..... obywatel państwa ..... przynależny do .....

ZDAWANE

ROK I. 19 /

	Dzień	wynik	nazwisko profesora	Dzień	wynik w egzaminie powtórnym	nazwisko profesora
Filozofia chrześcijańska I.	/			/		
Filozofia chrześcijańska II.	/			/		
Teologia fundamentalna	/			/		
Historia Kościoła katol.	/			/		
Pismo św. Starego Test.	/			/		
Archeologia Biblijna	/			/		
Języki wschodnie: hebrajski	/			/		
Języki wschodnie: syryjski i rabski	/			Ukończenie I roku studiów potwierdza: ... /		
Pismo św. Nowego Test.	/			*t. cz. dziekan*		

ROK II. 19 /

	Dzień	wynik	nazwisko profesora	Dzień	wynik w egzaminie powtórnym	nazwisko profesora
Filozofia chrześcijańska I.	/			/		
Filozofia chrześcijańska II.	/			/		
Teologia fundamentalna	/			/		
Historia Kościoła w Polsce	/			/		
Patrologia	/			/		
Pismo św. Starego Test.	/			/		
Pismo św. Nowego Test.	/			/		
Teologia moralna	/			Ukończenie II roku studiów potwierdza: ... /		
	/			*t. cz. dziekan*		

ROK III. 19 /

	Dzień	wynik	nazwisko profesora	Dzień	wynik w egzaminie powtórnym	nazwisko profesora
Pismo św. Starego Test.	/			/		
Pismo św. Nowego Test.	/			/		
Teologia dogmatyczna	/			/		
Teologia moralna	/			/		
Katechetyka	/			/		
Sztuka kościelna	/			/		
	/			/		
	/			Ukończenie III roku studiów potwierdza: ... /		
	/			*t. cz. dziekan*		

Druk. Uniw. Jagiell.

Rok imatrykulacji na U. J.: 19 .....

Wpisał się na wydział teologiczny jako słuchacz zwyczajny dnia .....

„ „ „ „ „ „ „ wolny „ .....

EGZAMINA:

ROK IV. 19 /

	Dzień	wynik	nazwisko profesora	Dzień	wynik w egzaminie powtórnym	nazwisko profesora
Pismo św. Nowego Test.	/			/		
Teologia dogmatyczna	/			/		
Teologia moralna	/			/		
Prawo kanoniczne	/			/		
Teologia pastoralna	/			/		
Socjologia	/			/		
	/			/		
	/			Ukończenie IV roku studiów potwierdza: ... /		
	/			*t. cz. dziekan*		

ROK V. 19 /

	Dzień	wynik	nazwisko profesora	Dzień	wynik w egzaminie powtórnym	nazwisko profesora
Pismo św. Nowego Test.	/			/		
Prawo kanoniczne	/			/		
Teologia pastoralna	/			/		
Historia dogmatów	/			/		
Socjologia	/			/		
	/			/		
	/			/		
	/			Ukończenie V roku studiów potwierdza: ... /		
	/			*t. cz. dziekan*		

Po złożeniu przepisanych egzaminów i przedstawieniu z wynikiem ....., pracy magisterskiej na temat .....
uzyskał stopień Magistra teologii dnia .....

jako dowód ukończenia studiów uniwersyteckich.

t. cz. dziekan

UWAGA:

Nr. .....

Imię i nazwisko: ..... urodzony dnia ..... r. ..... w .....

Narodowość ..... obywatel państwa ..... przynależny do .....

ZDAWANE

ROK I. 19 ../..

	Dzień	wynik	nazwisko profesora	Dzień	wynik w egzaminie powtórnym	nazwisko profesora
Filozofia chrześcijańska I.	/			/		
Filozofia chrześcijańska II.	/			/		
Teologia fundamentalna	/			/		
Historia Kościoła katol.	/			/		
Pismo św. Starego Test.	/			/		
Archeologia Biblijna	/			/		
Języki wschodnie: hebrajski	/			/		
Języki wschodnie: syryjski / rabski	/			Ukończenie I roku studiów potwierdza: ../..		
Pismo św. Nowego Test.	/			*t. cz. dziekan*		

ROK II. 19 ../..

	Dzień	wynik	nazwisko profesora	Dzień	wynik w egzaminie powtórnym	nazwisko profesora
Filozofia chrześcijańska I.	/			/		
Filozofia chrześcijańska II.	/			/		
Teologia fundamentalna	/			/		
Historia Kościoła w Polsce	/			/		
Patrologia	/			/		
Pismo św. Starego Test.	/			/		
Pismo św. Nowego Test.	/			/		
Teologia moralna	/			Ukończenie II roku studiów potwierdza: ../..		
	/			*t. cz. dziekan*		

ROK III. 19 ../..

	Dzień	wynik	nazwisko profesora	Dzień	wynik w egzaminie powtórnym	nazwisko profesora
Pismo św. Starego Test.	/			/		
Pismo św. Nowego Test.	/			/		
Teologia dogmatyczna	/			/		
Teologia moralna	/			/		
Katechetyka	/			/		
Sztuka kościelna	/			/		
	/			/		
	/			Ukończenie III roku studiów potwierdza: ../..		
	/			*t. cz. dziekan*		

Druk. Univ. Jagiell.

Rok imatrykulacji na U. J.: 19 46/47

Wpisał się na wydział teologiczny jako słuchacz zwyczajny dnia .....

„ „ „ „ „ „ „ wolny „ .....

EGZAMINA:

ROK IV. 19 ../..

	Dzień	wynik	nazwisko profesora	Dzień	wynik w egzaminie powtórnym	nazwisko profesora
Pismo św. Nowego Test.	/			/		
Teologia dogmatyczna	/			/		
Teologia moralna	/			/		
Prawo kanoniczne	/			/		
Teologia pastoralna	/			/		
Socjologia	/			/		
	/			/		
	/			Ukończenie IV roku studiów potwierdza: ../..		
	/			*t. cz. dziekan*		

ROK V. 19 ../..

	Dzień	wynik	nazwisko profesora	Dzień	wynik w egzaminie powtórnym	nazwisko profesora
Pismo św. Nowego Test.	/			/		
Prawo kanoniczne	/			/		
Teologia pastoralna	/			/		
Historia dogmatów	/			/		
Socjologia	/			/		
	/			/		
	/			/		
	/			Ukończenie V roku studiów potwierdza: ../..		
	/			*t. cz. dziekan*		

Po złożeniu przepisanych egzaminów i przedstawieniu z wynikiem ....., pracy magisterskiej na temat .....
uzyskał stopień Magistra teologii dnia .....

jako dowód ukończenia studiów uniwersyteckich.

t. cz. dziekan

UWAGA:

Nr. 121

Imię i nazwisko: Marian Szyrocki urodzony dnia 6.IV. r. 1928 w Lublinie

Narodowość pol. obywatel państwa pol. przynależny do Polski

ZDAWANE

ROK I. 1946/47

	Dzień	wynik	nazwisko profesora	Dzień	wynik w egzaminie powtórnym	nazwisko profesora
Filozofia chrześcijańska I.	19/IV	bene	Ks. Dr. Michalski	/		
Filozofia chrześcijańska II.	24/IV	eminenter	Ks. Dr. Kłósak	/		
Teologia fundamentalna	/			/		
Historia Kościoła katol.	26/IV	valde bene	Ks. Bp. Godlewski	/		
Pismo św. Starego Test.	/			/		
Archeologia Biblijna	/			/		
Języki wschodnie: hebrajski ~~łacińskie~~	10/IV	valde bene	Ks. Dr. Bober	/		
Języki wschodnie: ~~syryjski~~ arabski ~~greckie~~	14/IV	valde bene	Ks. Doc. Król	Ukończenie I roku studiów potwierdza: ...../.....		
Pismo św. Nowego Test.	/			*t. cz. dziekan*		

ROK II. 19 /

	Dzień	wynik	nazwisko profesora	Dzień	wynik w egzaminie powtórnym	nazwisko profesora
Filozofia chrześcijańska I.	/			/		
Filozofia chrześcijańska II.	/			/		
Teologia fundamentalna	/			/		
Historia Kościoła w Polsce	/			/		
Patrologia	/			/		
Pismo św. Starego Test.	/			/		
Pismo św. Nowego Test.	/			/		
Teologia moralna	/			Ukończenie II roku studiów potwierdza: ...../.....		
	/			*t. cz. dziekan*		

ROK III. 19 /

	Dzień	wynik	nazwisko profesora	Dzień	wynik w egzaminie powtórnym	nazwisko profesora
Pismo św. Starego Test.	/			/		
Pismo św. Nowego Test.	/			/		
Teologia dogmatyczna	/			/		
Teologia moralna	/			/		
Katechetyka	/			/		
Sztuka kościelna	/			/		
	/			/		
	/			Ukończenie III roku studiów potwierdza: ...../.....		
	/			*t. cz. dziekan*		

Druk. Uniw. Jagiell.

Rok imatrykulacji na U. J.: 1946/47

Wpisał się na wydział teologiczny jako słuchacz zwyczajny dnia .....

„ „ „ „ „ „ „ wolny „

EGZAMINA:

ROK IV. 19 /

	Dzień	wynik	nazwisko profesora	Dzień	wynik w egzaminie powtórnym	nazwisko profesora
Pismo św. Nowego Test.	/			/		
Teologia dogmatyczna	/			/		
Teologia moralna	/			/		
Prawo kanoniczne	/			/		
Teologia pastoralna	/			/		
Socjologia	/			/		
	/			/		
	/			Ukończenie IV roku studiów potwierdza: ...../.....		
	/			*t. cz. dziekan*		

ROK V. 19 /

	Dzień	wynik	nazwisko profesora	Dzień	wynik w egzaminie powtórnym	nazwisko profesora
Pismo św. Nowego Test.	/			/		
Prawo kanoniczne	/			/		
Teologia pastoralna	/			/		
Historia dogmatów	/			/		
Socjologia	/			/		
	/			/		
	/			/		
	/			Ukończenie V roku studiów potwierdza: ...../.....		
	/			*t. cz. dziekan*		

Po złożeniu przepisanych egzaminów i przedstawieniu z wynikiem ....., pracy magisterskiej na temat .....
uzyskał stopień Magistra teologii dnia .....

jako dowód ukończenia studiów uniwersyteckich.

t. cz. dziekan

UWAGA:

Nr. 122.

Imię i nazwisko: Józef Tchórz urodzony dnia 4.IX. r. 1919 w Katowicach Załęże

Narodowość pol. obywatel państwa pol. przynależny do Polski

ZDAWANE

ROK I. 19 /

	Dzień	wynik	nazwisko profesora	Dzień	wynik w egzaminie powtórnym	nazwisko profesora
Filozofia chrześcijańska I.	/			/		
Filozofia chrześcijańska II.	/			/		
Teologia fundamentalna	/			/		
Historia Kościoła katol.	/			/		
Pismo św. Starego Test.	/			/		
Archeologia Biblijna	/			/		
Języki wschodnie: hebrajski	/			/		
Języki wschodnie: syryjski / arabski	/			Ukończenie I roku studiów potwierdza: ... /		
Pismo św. Nowego Test.	/			*t. cz. dziekan*		

ROK II. 19 /

	Dzień	wynik	nazwisko profesora	Dzień	wynik w egzaminie powtórnym	nazwisko profesora
Filozofia chrześcijańska I.	/			/		
Filozofia chrześcijańska II.	/			/		
Teologia fundamentalna	/			/		
Historia Kościoła w Polsce	/			/		
Patrologia	/			/		
Pismo św. Starego Test.	/			/		
Pismo św. Nowego Test.	/			/		
Teologia moralna	/			Ukończenie II roku studiów potwierdza: ... /		
	/			*t. cz. dziekan*		

ROK III. 19 /

	Dzień	wynik	nazwisko profesora	Dzień	wynik w egzaminie powtórnym	nazwisko profesora
Pismo św. Starego Test.	/			/		
Pismo św. Nowego Test.	/			/		
Teologia dogmatyczna	/			/		
Teologia moralna	/			/		
Katechetyka	/			/		
Sztuka kościelna	/			/		
	/			/		
	/			Ukończenie III roku studiów potwierdza: ... /		
	/			*t. cz. dziekan*		

Druk. Uniw. Jagiell.

Rok imatrykulacji na U. J.: 1946/47

Wpisał się na wydział teologiczny jako słuchacz zwyczajny dnia ...

„ „ „ „ „ „ „ wolny „ ...

EGZAMINA:

ROK IV. 19 /

	Dzień	wynik	nazwisko profesora	Dzień	wynik w egzaminie powtórnym	nazwisko profesora
Pismo św. Nowego Test.	/			/		
Teologia dogmatyczna	/			/		
Teologia moralna	/			/		
Prawo kanoniczne	/			/		
Teologia pastoralna	/			/		
Socjologia	/			/		
	/			/		
	/			Ukończenie IV roku studiów potwierdza: ... /		
	/			*t. cz. dziekan*		

ROK V. 1946/47

	Dzień	wynik	nazwisko profesora	Dzień	wynik w egzaminie powtórnym	nazwisko profesora
Pismo św. Nowego Test.	/			/		
Prawo kanoniczne	/			/		
Teologia pastoralna	/			/		
Historia dogmatów	/			/		
Socjologia	/			/		
	/			/		
	/			/		
	/			Ukończenie V roku studiów potwierdza: ... /		
	/			*t. cz. dziekan*		

Po złożeniu przepisanych egzaminów i przedstawieniu z wynikiem ..., pracy magisterskiej na temat ...

uzyskał stopień Magistra teologii dnia ...

jako dowód ukończenia studiów uniwersyteckich.

t. cz. dziekan

UWAGA:

Nr. 123.

Imię i nazwisko: Jerzy Thoma urodzony dnia 5.II. r. 1920 w Brzozowicach – Kamień

Narodowość pol. obywatel państwa pol. przynależny do Polski

ZDAWANE

ROK I. 19 /

	Dzień	wynik	nazwisko profesora	Dzień	wynik w egzaminie powtórnym	nazwisko profesora
Filozofia chrześcijańska I.	/			/		
Filozofia chrześcijańska II.	/			/		
Teologia fundamentalna	/			/		
Historia Kościoła katol.	/			/		
Pismo św. Starego Test.	/			/		
Archeologia Biblijna	/			/		
Języki wschodnie: hebrajski	/			/		
Języki wschodnie: syryjski / arabski	/					
Pismo św. Nowego Test.	/					

Ukończenie I roku studiów potwierdza: /

t. cz. dziekan

ROK II. 19 /

	Dzień	wynik	nazwisko profesora	Dzień	wynik w egzaminie powtórnym	nazwisko profesora
Filozofia chrześcijańska I.	/			/		
Filozofia chrześcijańska II.	/			/		
Teologia fundamentalna	/			/		
Historia Kościoła w Polsce	/			/		
Patrologia	/			/		
Pismo św. Starego Test.	/			/		
Pismo św. Nowego Test.	/			/		
Teologia moralna	/					
	/					

Ukończenie II roku studiów potwierdza: /

t. cz. dziekan

ROK III. 19 /

	Dzień	wynik	nazwisko profesora	Dzień	wynik w egzaminie powtórnym	nazwisko profesora
Pismo św. Starego Test.	/			/		
Pismo św. Nowego Test.	/			/		
Teologia dogmatyczna	/			/		
Teologia moralna	/			/		
Katechetyka	/			/		
Sztuka kościelna	/			/		
	/			/		
	/					
	/					

Ukończenie III roku studiów potwierdza: /

t. cz. dziekan

Druk. Uniw. Jagiell.

Rok imatrykulacji na U. J.: 1946/47

Wpisał się na wydział teologiczny jako słuchacz zwyczajny dnia

„ „ „ „ „ „ „ wolny „

EGZAMINA:

ROK IV. 19 /

	Dzień	wynik	nazwisko profesora	Dzień	wynik w egzaminie powtórnym	nazwisko profesora
Pismo św. Nowego Test.	/			/		
Teologia dogmatyczna	/			/		
Teologia moralna	/			/		
Prawo kanoniczne	/			/		
Teologia pastoralna	/			/		
Socjologia	/			/		
	/			/		
	/					
	/					

Ukończenie IV roku studiów potwierdza: /

t. cz. dziekan

ROK V. 1946/47

	Dzień	wynik	nazwisko profesora	Dzień	wynik w egzaminie powtórnym	nazwisko profesora
Pismo św. Nowego Test.	/			/		
Prawo kanoniczne	/			/		
Teologia pastoralna	/			/		
Historia dogmatów	/			/		
Socjologia	/			/		
Spółdzielczość	16/VI	b. dobry	Ks. Prof. Mytkowicz	/		
	/			/		
	/					
	/					

Ukończenie V roku studiów potwierdza: /

t. cz. dziekan

Po złożeniu przepisanych egzaminów i przedstawieniu z wynikiem ....., pracy magisterskiej na temat ..... uzyskał stopień Magistra teologii dnia ..... jako dowód ukończenia studiów uniwersyteckich.

t. cz. dziekan

UWAGA:

Nr. 124.

Imię i nazwisko: Zdzisław Torbus urodzony dnia 11.V. r. 1923 w Dąbrowie Górniczej

Narodowość pol. obywatel państwa pol. przynależny do Polski

ZDAWANE

ROK I. 1946/47

	Dzień	wynik	nazwisko profesora	Dzień	wynik w egzaminie powtórnym	nazwisko profesora
Filozofia chrześcijańska I.	29/III	bene	ks. Prof. Kr. Michalski	/		
Filozofia chrześcijańska II.	25/III	eminenter valde bene	ks. Dr. Kłosak	/		
Teologia fundamentalna	/			/		
Historia Kościoła katol.	1/III	sufficienter	ks. Bp. Godlewski	/		
Pismo św. Starego Test.	/			/		
Archeologia Biblijna	/			/		
Języki wschodnie: ~~hebrajski~~ łaciński	11/III	valde bene	ks. Dr. Bober	/		
Języki wschodnie: ~~syryjski~~ ~~arabski~~ greckі	16/III	valde bene	ks. Doc. Król	Ukończenie I roku studiów potwierdza: ... / ...		
Pismo św. Nowego Test.	/			*t. cz. dziekan*		

ROK II. 19 / ...

	Dzień	wynik	nazwisko profesora	Dzień	wynik w egzaminie powtórnym	nazwisko profesora
Filozofia chrześcijańska I.	/			/		
Filozofia chrześcijańska II.	/			/		
Teologia fundamentalna	/			/		
Historia Kościoła w Polsce	/			/		
Patrologia	/			/		
Pismo św. Starego Test.	/			/		
Pismo św. Nowego Test.	/			/		
Teologia moralna	/			Ukończenie II roku studiów potwierdza: ... / ...		
	/			*t. cz. dziekan*		

ROK III. 19 / ...

	Dzień	wynik	nazwisko profesora	Dzień	wynik w egzaminie powtórnym	nazwisko profesora
Pismo św. Starego Test.	/			/		
Pismo św. Nowego Test.	/			/		
Teologia dogmatyczna	/			/		
Teologia moralna	/			/		
Katechetyka	/			/		
Sztuka kościelna	/			/		
	/			/		
	/			Ukończenie III roku studiów potwierdza: ... / ...		
	/			*t. cz. dziekan*		

Druk. Uniw. Jagiell.

Rok imatrykulacji na U. J.: 1946/47

Wpisał się na wydział teologiczny jako słuchacz zwyczajny dnia .....

„ „ „ „ „ „ „ wolny „

EGZAMINA:

ROK IV. 19 / ...

	Dzień	wynik	nazwisko profesora	Dzień	wynik w egzaminie powtórnym	nazwisko profesora
Pismo św. Nowego Test.	/			/		
Teologia dogmatyczna	/			/		
Teologia moralna	/			/		
Prawo kanoniczne	/			/		
Teologia pastoralna	/			/		
Socjologia	/			/		
	/			/		
	/			Ukończenie IV roku studiów potwierdza: ... / ...		
	/			*t. cz. dziekan*		

ROK V. 19 / ...

	Dzień	wynik	nazwisko profesora	Dzień	wynik w egzaminie powtórnym	nazwisko profesora
Pismo św. Nowego Test.	/			/		
Prawo kanoniczne	/			/		
Teologia pastoralna	/			/		
Historia dogmatów	/			/		
Socjologia	/			/		
	/			/		
	/			/		
	/			Ukończenie V roku studiów potwierdza: ... / ...		
	/			*t. cz. dziekan*		

Po złożeniu przepisanych egzaminów i przedstawieniu z wynikiem ....., pracy magisterskiej na temat .....

uzyskał stopień Magistra teologii dnia .....

jako dowód ukończenia studiów uniwersyteckich.

t. cz. dziekan

UWAGA:

Nr. 125

Imię i nazwisko: Antoni Tylec urodzony dnia 3. IV. r. 1903 w Modrzyjowie

Narodowość pol. obywatel państwa pol. przynależny do Polski

ZDAWANE

ROK I. 1946/47

	Dzień	wynik	nazwisko profesora	Dzień	wynik w egzaminie powtórnym	nazwisko profesora
Filozofia chrześcijańska I.	19/III	sufficienter	Ks. Prof. Kwiatkowski	/		
Filozofia chrześcijańska II.	/			/		
Teologia fundamentalna	/			/		
Historia Kościoła katol.	27/III	sufficienter	Ks. Bp. Godlewski	/		
Pismo św. Starego Test.	/			/		
Archeologia Biblijna	/			/		
Języki wschodnie: hebrajski	/			/		
Języki wschodnie: syryjski / arabski	/			Ukończenie I roku studiów potwierdza: ...../.....		
Pismo św. Nowego Test.	/			*t. cz. dziekan*		

ROK II. 19 /

	Dzień	wynik	nazwisko profesora	Dzień	wynik w egzaminie powtórnym	nazwisko profesora
Filozofia chrześcijańska I.	/			/		
Filozofia chrześcijańska II.	/			/		
Teologia fundamentalna	/			/		
Historia Kościoła w Polsce	/			/		
Patrologia	/			/		
Pismo św. Starego Test.	/			/		
Pismo św. Nowego Test.	/			/		
Teologia moralna	/			Ukończenie II roku studiów potwierdza: ...../.....		
	/			*t. cz. dziekan*		

ROK III. 19 /

	Dzień	wynik	nazwisko profesora	Dzień	wynik w egzaminie powtórnym	nazwisko profesora
Pismo św. Starego Test.	/			/		
Pismo św. Nowego Test.	/			/		
Teologia dogmatyczna	/			/		
Teologia moralna	/			/		
Katechetyka	/			/		
Sztuka kościelna	/			/		
	/			/		
	/			Ukończenie III roku studiów potwierdza: ...../.....		
	/			*t. cz. dziekan*		

Druk. Uniw. Jagiell.

Rok imatrykulacji na U. J.: 1946/47

Wpisał się na wydział teologiczny jako słuchacz zwyczajny dnia .....

„ „ „ „ „ „ „ wolny „

EGZAMINA:

ROK IV. 19 /

	Dzień	wynik	nazwisko profesora	Dzień	wynik w egzaminie powtórnym	nazwisko profesora
Pismo św. Nowego Test.	/			/		
Teologia dogmatyczna	/			/		
Teologia moralna	/			/		
Prawo kanoniczne	/			/		
Teologia pastoralna	/			/		
Socjologia	/			/		
	/			/		
	/			Ukończenie IV roku studiów potwierdza: ...../.....		
	/			*t. cz. dziekan*		

ROK V. 19 /

	Dzień	wynik	nazwisko profesora	Dzień	wynik w egzaminie powtórnym	nazwisko profesora
Pismo św. Nowego Test.	/			/		
Prawo kanoniczne	/			/		
Teologia pastoralna	/			/		
Historia dogmatów	/			/		
Socjologia	/			/		
	/			/		
	/			/		
	/			Ukończenie V roku studiów potwierdza: ...../.....		
	/			*t. cz. dziekan*		

Po złożeniu przepisanych egzaminów i przedstawieniu z wynikiem ....., pracy magisterskiej na temat .....

uzyskał stopień Magistra teologii dnia .....

jako dowód ukończenia studiów uniwersyteckich.

t. cz. dziekan

UWAGA:

De ville na str. 139.

Nr. 126.

Imię i nazwisko: Tadeusz Wal urodzony dnia 30. III. r. 1920 w Bazylawie

Narodowość pol. obywatel państwa pol. przynależny do Pol.

ZDAWANE

ROK I. 1946/47

	Dzień	wynik	nazwisko profesora	Dzień	wynik w egzaminie powtórnym	nazwisko profesora
Filozofia chrześcijańska I.	29/III	sufficienter	ks. Prof. K. Michalski	/		
Filozofia chrześcijańska II.	25/III	bene valde bene	ks. Dr. Kłósak	/		
Teologia fundamentalna	/			/		
Historia Kościoła katol.	1/III	bene	ks. Bp. Godlewski	/		
Pismo św. Starego Test.	/			/		
Archeologia Biblijna	/			/		
Języki wschodnie: hebrajski Jaworski	11/III	valde bene	ks. Dr. Bober	/		
Języki wschodnie: syryjski arabski greckі	16/III	valde bene	ks. Doc. Król	Ukończenie I roku studiów potwierdza: /		
Pismo św. Nowego Test.	/			t. cz. dziekan		

ROK II. 19 /

	Dzień	wynik	nazwisko profesora	Dzień	wynik w egzaminie powtórnym	nazwisko profesora
Filozofia chrześcijańska I.	/			/		
Filozofia chrześcijańska II.	/			/		
Teologia fundamentalna	/			/		
Historia Kościoła w Polsce	/			/		
Patrologia	/			/		
Pismo św. Starego Test.	/			/		
Pismo św. Nowego Test.	/			/		
Teologia moralna	/			Ukończenie II roku studiów potwierdza: /		
	/			t. cz. dziekan		

ROK III. 19 /

	Dzień	wynik	nazwisko profesora	Dzień	wynik w egzaminie powtórnym	nazwisko profesora
Pismo św. Starego Test.	/			/		
Pismo św. Nowego Test.	/			/		
Teologia dogmatyczna	/			/		
Teologia moralna	/			/		
Katechetyka	/			/		
Sztuka kościelna	/			/		
	/			/		
	/			Ukończenie III roku studiów potwierdza: /		
	/			t. cz. dziekan		

Druk. Uniw. Jagiell.

Rok imatrykulacji na U. J.: 19 46/47

Wpisał się na wydział teologiczny jako słuchacz zwyczajny dnia

„ „ „ „ „ „ „ wolny „

EGZAMINA:

ROK IV. 19 /

	Dzień	wynik	nazwisko profesora	Dzień	wynik w egzaminie powtórnym	nazwisko profesora
Pismo św. Nowego Test.	/			/		
Teologia dogmatyczna	/			/		
Teologia moralna	/			/		
Prawo kanoniczne	/			/		
Teologia pastoralna	/			/		
Socjologia	/			/		
	/			/		
	/			Ukończenie IV roku studiów potwierdza: /		
	/			t. cz. dziekan		

ROK V. 19 /

	Dzień	wynik	nazwisko profesora	Dzień	wynik w egzaminie powtórnym	nazwisko profesora
Pismo św. Nowego Test.	/			/		
Prawo kanoniczne	/			/		
Teologia pastoralna	/			/		
Historia dogmatów	/			/		
Socjologia	/			/		
	/			/		
	/			/		
	/			Ukończenie V roku studiów potwierdza: /		
	/			t. cz. dziekan		

Po złożeniu przepisanych egzaminów i przedstawieniu z wynikiem ....., pracy magisterskiej na temat ..... uzyskał stopień Magistra teologii dnia .....

jako dowód ukończenia studiów uniwersyteckich.

t. cz. dziekan

UWAGA:

Nr. 127.

Imię i nazwisko: Zygmunt Wal urodzony dnia 23. III r. 1917 w Borysławiu

Narodowość pol. obywatel państwa pol. przynależny do Polski

ZDAWANE

ROK I. 19 /

	Dzień	wynik	nazwisko profesora	Dzień	wynik w egzaminie powtórnym	nazwisko profesora
Filozofia chrześcijańska I.	/			/		
Filozofia chrześcijańska II.	/			/		
Teologia fundamentalna	/			/		
Historia Kościoła katol.	/			/		
Pismo św. Starego Test.	/			/		
Archeologia Biblijna	/			/		
Języki wschodnie: hebrajski	/			/		
Języki wschodnie: syryjski / arabski	/			Ukończenie I roku studiów potwierdza: /		
Pismo św. Nowego Test.	/			t. cz. dziekan		

ROK II. 19 /

	Dzień	wynik	nazwisko profesora	Dzień	wynik w egzaminie powtórnym	nazwisko profesora
Filozofia chrześcijańska I.	/			/		
Filozofia chrześcijańska II.	/			/		
Teologia fundamentalna	/			/		
Historia Kościoła w Polsce	/			/		
Patrologia	/			/		
Pismo św. Starego Test.	/			/		
Pismo św. Nowego Test.	/			/		
Teologia moralna	/			Ukończenie II roku studiów potwierdza: /		
	/			t. cz. dziekan		

ROK III. 19 /

	Dzień	wynik	nazwisko profesora	Dzień	wynik w egzaminie powtórnym	nazwisko profesora
Pismo św. Starego Test.	/			/		
Pismo św. Nowego Test.	/			/		
Teologia dogmatyczna	/			/		
Teologia moralna	/			/		
Katechetyka	/			/		
Sztuka kościelna	/			/		
	/			/		
	/			Ukończenie III roku studiów potwierdza: /		
	/			t. cz. dziekan		

Druk. Uniw. Jagiell.

Rok imatrykulacji na U. J.: 19 46/47

Wpisał się na wydział teologiczny jako słuchacz zwyczajny dnia

„ „ „ „ „ „ „ wolny „

EGZAMINA:

ROK IV. 19 /

	Dzień	wynik	nazwisko profesora	Dzień	wynik w egzaminie powtórnym	nazwisko profesora
Pismo św. Nowego Test.	/			/		
Teologia dogmatyczna	/			/		
Teologia moralna	/			/		
Prawo kanoniczne	/			/		
Teologia pastoralna	/			/		
Socjologia	/			/		
	/			/		
	/			Ukończenie IV roku studiów potwierdza: /		
	/			t. cz. dziekan		

ROK V. 19 46/47

	Dzień	wynik	nazwisko profesora	Dzień	wynik w egzaminie powtórnym	nazwisko profesora
Pismo św. Nowego Test.	/			/		
Prawo kanoniczne	/			/		
Teologia pastoralna	/			/		
Historia dogmatów	/			/		
Socjologia	/			/		
Spółdzielczość	16/VI	dobry	Ks. Prof. Mytkowicz	/		
	/			/		
	/			Ukończenie V roku studiów potwierdza: /		
	/			t. cz. dziekan		

Po złożeniu przepisanych egzaminów i przedstawieniu z wynikiem ....., pracy magisterskiej na temat ..... uzyskał stopień Magistra teologii dnia ..... jako dowód ukończenia studiów uniwersyteckich.

t. cz. dziekan

UWAGA:

Nr. 128.

Imię i nazwisko: Wacław Wieruski urodzony dnia 23.I. r. 1927 w Smotrzyszowie

Narodowość pol. obywatel państwa pol. przynależny do Polski

ZDAWANE

ROK I. 1946/47

	Dzień	wynik	nazwisko profesora	Dzień	wynik w egzaminie powtórnym	nazwisko profesora
Filozofia chrześcijańska I.	/			/		
Filozofia chrześcijańska II.	/			/		
Teologia fundamentalna	/			/		
Historia Kościoła katol.	/			/		
Pismo św. Starego Test.	/			/		
Archeologia Biblijna	/			/		
Języki wschodnie: hebrajski	/			/		
Języki wschodnie: syryjski arabski	/			Ukończenie I roku studiów potwierdza: ..../....		
Pismo św. Nowego Test.	/			t. cz. dziekan		

ROK II. 19 /

	Dzień	wynik	nazwisko profesora	Dzień	wynik w egzaminie powtórnym	nazwisko profesora
Filozofia chrześcijańska I.	/			/		
Filozofia chrześcijańska II.	/			/		
Teologia fundamentalna	/			/		
Historia Kościoła w Polsce	/			/		
Patrologia	/			/		
Pismo św. Starego Test.	/			/		
Pismo św. Nowego Test.	/			/		
Teologia moralna	/			Ukończenie II roku studiów potwierdza: ..../....		
	/			t. cz. dziekan		

ROK III. 19 /

	Dzień	wynik	nazwisko profesora	Dzień	wynik w egzaminie powtórnym	nazwisko profesora
Pismo św. Starego Test.	/			/		
Pismo św. Nowego Test.	/			/		
Teologia dogmatyczna	/			/		
Teologia moralna	/			/		
Katechetyka	/			/		
Sztuka kościelna	/			/		
	/			/		
	/			Ukończenie III roku studiów potwierdza: ..../....		
	/			t. cz. dziekan		

Druk. Uniw. Jagiell.

Rok imatrykulacji na U. J.: 1946/47

Wpisał się na wydział teologiczny jako słuchacz zwyczajny dnia .....

„ „ „ „ „ „ „ wolny „

EGZAMINA:

ROK IV. 19 /

	Dzień	wynik	nazwisko profesora	Dzień	wynik w egzaminie powtórnym	nazwisko profesora
Pismo św. Nowego Test.	/			/		
Teologia dogmatyczna	/			/		
Teologia moralna	/			/		
Prawo kanoniczne	/			/		
Teologia pastoralna	/			/		
Socjologia	/			/		
	/			/		
	/			Ukończenie IV roku studiów potwierdza: ..../....		
	/			t. cz. dziekan		

ROK V. 19 /

	Dzień	wynik	nazwisko profesora	Dzień	wynik w egzaminie powtórnym	nazwisko profesora
Pismo św. Nowego Test.	/			/		
Prawo kanoniczne	/			/		
Teologia pastoralna	/			/		
Historia dogmatów	/			/		
Socjologia	/			/		
	/			/		
	/			/		
	/			Ukończenie V roku studiów potwierdza: ..../....		
	/			t. cz. dziekan		

Po złożeniu przepisanych egzaminów i przedstawieniu z wynikiem ....., pracy magisterskiej na temat ..... uzyskał stopień Magistra teologii dnia ..... jako dowód ukończenia studiów uniwersyteckich.

t. cz. dziekan

UWAGA:

Nr. 129.

Imię i nazwisko: Egzaminuje Józef de Ville urodzony dnia 19.IX. r. 1913 w Dąbrowie Górniczej

Narodowość pol. obywatel państwa pol. przynależny do Polski

ZDAWANE

ROK I. 1933/34 Sem. Dutk. Crest.

	Dzień	wynik	nazwisko profesora	Dzień	wynik w egzaminie powtórnym	nazwisko profesora
Filozofia chrześcijańska I.	24/X	sufficienter		/		
Filozofia chrześcijańska II.	16			/		
Teologia fundamentalna	/			/		
Historia Kościoła katol.	11	bene		/		
Pismo św. Starego Test.	/			/		
Archeologia Biblijna	11	sufficienter		/		
Języki wschodnie: hebrajski	11	sufficienter		/		
Języki wschodnie: ~~syryjski~~ ~~arabski~~ greckie	11	bene		Ukończenie I roku studiów potwierdza: ... / ...		
Pismo św. Nowego Test.	11	sufficienter		t. cz. dziekan		

ROK II. 1946/47

	Dzień	wynik	nazwisko profesora	Dzień	wynik w egzaminie powtórnym	nazwisko profesora
Filozofia chrześcijańska I.	/			/		
Filozofia chrześcijańska II.	8/VI	b. dobry	ks. dr. prof. Dr. Kłósak	/		
Teologia fundamentalna	28/V	dobry	" " Michalski	/		
Historia Kościoła w Polsce	21/V	dostateczny	" Grab	/		
Patrologia	3/VI	dostateczny	" dr. prof. Florkowski	/		
Pismo św. Starego Test.	25/V	niedostateczny	" prof. Klawek	/		
Pismo św. Nowego Test.	14/V	dobry	" Kaumowicz	/		
Teologia moralna	18/V	dobry	" Wielun	Ukończenie II roku studiów potwierdza: ... / ...		
	/			t. cz. dziekan		

ROK III. 19 ... / ...

	Dzień	wynik	nazwisko profesora	Dzień	wynik w egzaminie powtórnym	nazwisko profesora
Pismo św. Starego Test.	/			/		
Pismo św. Nowego Test.	/			/		
Teologia dogmatyczna	/			/		
Teologia moralna	/			/		
Katechetyka	/			/		
Sztuka kościelna	/			/		
	/			/		
	/			Ukończenie III roku studiów potwierdza: ... / ...		
	/			t. cz. dziekan		

Druk. Uniw. Jagiell.

Rok imatrykulacji na U. J.: 1946/47

Wpisał się na wydział teologiczny jako słuchacz zwyczajny dnia .....

" " " " " " " " wolny "

EGZAMINA:

ROK IV. 19 ... /

	Dzień	wynik	nazwisko profesora	Dzień	wynik w egzaminie powtórnym	nazwisko profesora
Pismo św. Nowego Test.	/			/		
Teologia dogmatyczna	/			/		
Teologia moralna	/			/		
Prawo kanoniczne	/			/		
Teologia pastoralna	/			/		
Socjologia	/			/		
	/			/		
	/			Ukończenie IV roku studiów potwierdza: ... / ...		
	/			t. cz. dziekan		

ROK V. 19 ... /

	Dzień	wynik	nazwisko profesora	Dzień	wynik w egzaminie powtórnym	nazwisko profesora
Pismo św. Nowego Test.	/			/		
Prawo kanoniczne	/			/		
Teologia pastoralna	/			/		
Historia dogmatów	/			/		
Socjologia	/			/		
	/			/		
	/			/		
	/			Ukończenie V roku studiów potwierdza: ... / ...		
	/			t. cz. dziekan		

Po złożeniu przepisanych egzaminów i przedstawieniu z wynikiem ....., pracy magisterskiej na temat .....

uzyskał stopień Magistra teologii dnia .....

jako dowód ukończenia studiów uniwersyteckich.

t. cz. dziekan

UWAGA:

Nr. 130.

Imię i nazwisko: Eryk Wiśniewski urodzony dnia 30.IX. r. 1924 w Katowicach

Narodowość pol. obywatel państwa pol. przynależny do Polski

ZDAWANE

ROK I. 1946/47

	Dzień	wynik	nazwisko profesora	Dzień	wynik w egzaminie powtórnym	nazwisko profesora
Filozofia chrześcijańska I.	13/VI	bene	Ks. Prof. Michalski	/		
Filozofia chrześcijańska II.	24/VI	eminenter	Ks. Dr Kłósak	/		
Teologia fundamentalna	/			/		
Historia Kościoła katol.	26/VI	valde bene	Ks. Bp. Godlewski	/		
Pismo św. Starego Test.	/			/		
Archeologia Biblijna	/			/		
Języki wschodnie: ~~hebrajski~~ ~~łaciński~~	10/VI	valde bene	Ks. Dr Bober	/		
Języki wschodnie: ~~syryjski~~ ~~arabski~~ Grecka	14/VI	bene	Ks. Dr. Król	Ukończenie I roku studiów potwierdza: ...../.....		
Pismo św. Nowego Test.	/			*t. cz. dziekan*		

ROK II. 19 /

	Dzień	wynik	nazwisko profesora	Dzień	wynik w egzaminie powtórnym	nazwisko profesora
Filozofia chrześcijańska I.	/			/		
Filozofia chrześcijańska II.	/			/		
Teologia fundamentalna	/			/		
Historia Kościoła w Polsce	/			/		
Patrologia	/			/		
Pismo św. Starego Test.	/			/		
Pismo św. Nowego Test.	/			/		
Teologia moralna	/			Ukończenie II roku studiów potwierdza: ...../.....		
	/			*t. cz. dziekan*		

ROK III. 19 /

	Dzień	wynik	nazwisko profesora	Dzień	wynik w egzaminie powtórnym	nazwisko profesora
Pismo św. Starego Test.	/			/		
Pismo św. Nowego Test.	/			/		
Teologia dogmatyczna	/			/		
Teologia moralna	/			/		
Katechetyka	/			/		
Sztuka kościelna	/			/		
	/			/		
	/			Ukończenie III roku studiów potwierdza: ...../.....		
	/			*t. cz. dziekan*		

Druk. Uniw. Jagiell.

Rok imatrykulacji na U. J.: 1946/47

Wpisał się na wydział teologiczny jako słuchacz zwyczajny dnia .....

„ „ „ „ „ „ „ wolny „ .....

EGZAMINA:

ROK IV. 19 /

	Dzień	wynik	nazwisko profesora	Dzień	wynik w egzaminie powtórnym	nazwisko profesora
Pismo św. Nowego Test.	/			/		
Teologia dogmatyczna	/			/		
Teologia moralna	/			/		
Prawo kanoniczne	/			/		
Teologia pastoralna	/			/		
Socjologia	/			/		
	/			/		
	/			Ukończenie IV roku studiów potwierdza: ...../.....		
	/			*t. cz. dziekan*		

ROK V. 19 /

	Dzień	wynik	nazwisko profesora	Dzień	wynik w egzaminie powtórnym	nazwisko profesora
Pismo św. Nowego Test.	/			/		
Prawo kanoniczne	/			/		
Teologia pastoralna	/			/		
Historia dogmatów	/			/		
Socjologia	/			/		
	/			/		
	/			/		
	/			Ukończenie V roku studiów potwierdza: ...../.....		
	/			*t. cz. dziekan*		

Po złożeniu przepisanych egzaminów i przedstawieniu z wynikiem ....., pracy magisterskiej na temat .....

uzyskał stopień Magistra teologii dnia .....

jako dowód ukończenia studiów uniwersyteckich.

t. cz. dziekan

UWAGA:

Nr. 131.

Imię i nazwisko: Ks. Eugeniusz Wojtacha urodzony dnia 30. XII. r. 1920 w Stawkowie

Narodowość pol. obywatel państwa pol. przynależny do Polski

ZDAWANE

ROK I. 19 4/

	Dzień	wynik	nazwisko profesora	Dzień	wynik w egzaminie powtórnym	nazwisko profesora
Filozofia chrześcijańska I.	/			/		
Filozofia chrześcijańska II.	/			/		
Teologia fundamentalna	/			/		
Historia Kościoła katol.	/			/		
Pismo św. Starego Test.	/			/		
Archeologia Biblijna	/			/		
Języki wschodnie: hebrajski	/			/		
Języki wschodnie: syryjski / arabski	/			Ukończenie I roku studiów potwierdza: ... / ...		
Pismo św. Nowego Test.	/			t. cz. dziekan		

ROK II. 19 /

	Dzień	wynik	nazwisko profesora	Dzień	wynik w egzaminie powtórnym	nazwisko profesora
Filozofia chrześcijańska I.	/			/		
Filozofia chrześcijańska II.	/			/		
Teologia fundamentalna	/			/		
Historia Kościoła w Polsce	/			/		
Patrologia	/			/		
Pismo św. Starego Test.	/			/		
Pismo św. Nowego Test.	/			/		
Teologia moralna	/			Ukończenie II roku studiów potwierdza: ... / ...		
	/			t. cz. dziekan		

ROK III. 19 /

	Dzień	wynik	nazwisko profesora	Dzień	wynik w egzaminie powtórnym	nazwisko profesora
Pismo św. Starego Test.	/			/		
Pismo św. Nowego Test.	/			/		
Teologia dogmatyczna	/			/		
Teologia moralna	/			/		
Katechetyka	/			/		
Sztuka kościelna	/			/		
	/			/		
	/			Ukończenie III roku studiów potwierdza: ... / ...		
	/			t. cz. dziekan		

Druk. Uniw. Jagiell.

Rok imatrykulacji na U. J.: 1946/47

Wpisał się na wydział teologiczny jako słuchacz zwyczajny dnia .....

„ „ „ „ „ „ „ wolny „ .....

EGZAMINA:

ROK IV. 19 /

	Dzień	wynik	nazwisko profesora	Dzień	wynik w egzaminie powtórnym	nazwisko profesora
Pismo św. Nowego Test.	/			/		
Teologia dogmatyczna	/			/		
Teologia moralna	/			/		
Prawo kanoniczne	/			/		
Teologia pastoralna	/			/		
Socjologia	/			/		
	/			/		
	/			Ukończenie IV roku studiów potwierdza: ... / ...		
	/			t. cz. dziekan		

ROK V. 1946/47

	Dzień	wynik	nazwisko profesora	Dzień	wynik w egzaminie powtórnym	nazwisko profesora
Pismo św. Nowego Test.	/			/		
Prawo kanoniczne	/			/		
Teologia pastoralna	/			/		
Historia dogmatów	/			/		
Socjologia	/			/		
	/			/		
	/			/		
	/			Ukończenie V roku studiów potwierdza: ... / ...		
	/			t. cz. dziekan		

Po złożeniu przepisanych egzaminów i przedstawieniu z wynikiem ....., pracy magisterskiej na temat .....

uzyskał stopień Magistra teologii dnia .....

.....

jako dowód ukończenia studiów uniwersyteckich.

t. cz. dziekan

UWAGA:

Nr. 132.

Imię i nazwisko: Jan Wojtusiak urodzony dnia 26. XII. r. 1920 w Palikówce

Narodowość pol. obywatel państwa pol. przynależny do Polski

ZDAWANE

ROK I. 1946/47

	Dzień	wynik	nazwisko profesora	Dzień	wynik w egzaminie powtórnym	nazwisko profesora
Filozofia chrześcijańska I.	/			/		
Filozofia chrześcijańska II.	/			/		
Teologia fundamentalna	/			/		
Historia Kościoła katol.	/			/		
Pismo św. Starego Test.	/			/		
Archeologia Biblijna	/			/		
Języki wschodnie: hebrajski	/			/		
Języki wschodnie: syryjski / rabski	/			Ukończenie I roku studiów potwierdza: ... / ...		
Pismo św. Nowego Test.	/			t. cz. dziekan		

ROK II. 19 ... / ...

	Dzień	wynik	nazwisko profesora	Dzień	wynik w egzaminie powtórnym	nazwisko profesora
Filozofia chrześcijańska I.	/			/		
Filozofia chrześcijańska II.	/			/		
Teologia fundamentalna	/			/		
Historia Kościoła w Polsce	/			/		
Patrologia	/			/		
Pismo św. Starego Test.	/			/		
Pismo św. Nowego Test.	/			/		
Teologia moralna	/			Ukończenie II roku studiów potwierdza: ... / ...		
	/			t. cz. dziekan		

ROK III. 19 ... / ...

	Dzień	wynik	nazwisko profesora	Dzień	wynik w egzaminie powtórnym	nazwisko profesora
Pismo św. Starego Test.	/			/		
Pismo św. Nowego Test.	/			/		
Teologia dogmatyczna	/			/		
Teologia moralna	/			/		
Katechetyka	/			/		
Sztuka kościelna	/			/		
	/			/		
	/			Ukończenie III roku studiów potwierdza: ... / ...		
	/			t. cz. dziekan		

Druk. Uniw. Jagiell.

Rok imatrykulacji na U. J.: 1946/47

Wpisał się na wydział teologiczny jako słuchacz zwyczajny dnia ...

„ „ „ „ „ „ „ wolny „ ...

EGZAMINA:

ROK IV. 19 ... / ...

	Dzień	wynik	nazwisko profesora	Dzień	wynik w egzaminie powtórnym	nazwisko profesora
Pismo św. Nowego Test.	/			/		
Teologia dogmatyczna	/			/		
Teologia moralna	/			/		
Prawo kanoniczne	/			/		
Teologia pastoralna	/			/		
Socjologia	/			/		
	/			/		
	/			Ukończenie IV roku studiów potwierdza: ... / ...		
	/			t. cz. dziekan		

ROK V. 19 ... / ...

	Dzień	wynik	nazwisko profesora	Dzień	wynik w egzaminie powtórnym	nazwisko profesora
Pismo św. Nowego Test.	/			/		
Prawo kanoniczne	/			/		
Teologia pastoralna	/			/		
Historia dogmatów	/			/		
Socjologia	/			/		
	/			/		
	/			/		
	/			Ukończenie V roku studiów potwierdza: ... / ...		
	/			t. cz. dziekan		

Po złożeniu przepisanych egzaminów i przedstawieniu z wynikiem ..., pracy magisterskiej na temat ... uzyskał stopień Magistra teologii dnia ...

jako dowód ukończenia studiów uniwersyteckich.

t. cz. dziekan

UWAGA:

Nr. 133.

Imię i nazwisko: Edward Wołoch urodzony dnia 1. VIII. r. 1922 w Igołomii

Narodowość pol. obywatel państwa pol. przynależny do Polski

ZDAWANE

ROK I. 1946/47

	Dzień	wynik	nazwisko profesora	Dzień	wynik w egzaminie powtórnym	nazwisko profesora
Filozofia chrześcijańska I.	18/VI	sufficienter	Ks. Prof. K. Michalski	/		
Filozofia chrześcijańska II.	23/VI	bene valde bene	Ks. Dr Klósak	/		
Teologia fundamentalna	/			/		
Historia Kościoła katol.	28/VI	bene	Ks. Bp. Godlewski	/		
Pismo św. Starego Test.	/			/		
Archeologia Biblijna	/			/		
Języki wschodnie: ~~hebrajski~~ łaciński	9/VI	eminenter	Ks. Dr Bober	/		
Języki wschodnie: ~~syryjski~~ ~~rabski~~ grecki	13/VI	bene	Ks. Doc. Król	Ukończenie I roku studiów potwierdza: ..../....		
Pismo św. Nowego Test.	/			t. cz. dziekan		

ROK II. 19..../....

	Dzień	wynik	nazwisko profesora	Dzień	wynik w egzaminie powtórnym	nazwisko profesora
Filozofia chrześcijańska I.	/			/		
Filozofia chrześcijańska II.	/			/		
Teologia fundamentalna	/			/		
Historia Kościoła w Polsce	/			/		
Patrologia	/			/		
Pismo św. Starego Test.	/			/		
Pismo św. Nowego Test.	/			/		
Teologia moralna	/			Ukończenie II roku studiów potwierdza: ..../....		
	/			t. cz. dziekan		

ROK III. 19..../....

	Dzień	wynik	nazwisko profesora	Dzień	wynik w egzaminie powtórnym	nazwisko profesora
Pismo św. Starego Test.	/			/		
Pismo św. Nowego Test.	/			/		
Teologia dogmatyczna	/			/		
Teologia moralna	/			/		
Katechetyka	/			/		
Sztuka kościelna	/			/		
	/			/		
	/			Ukończenie III roku studiów potwierdza: ..../....		
	/			t. cz. dziekan		

Druk. Uniw. Jagiell.

Rok imatrykulacji na U. J.: 1946/47

Wpisał się na wydział teologiczny jako słuchacz zwyczajny dnia .....

„ „ „ „ „ „ „ wolny „ .....

EGZAMINA:

ROK IV. 19..../....

	Dzień	wynik	nazwisko profesora	Dzień	wynik w egzaminie powtórnym	nazwisko profesora
Pismo św. Nowego Test.	/			/		
Teologia dogmatyczna	/			/		
Teologia moralna	/			/		
Prawo kanoniczne	/			/		
Teologia pastoralna	/			/		
Socjologia	/			/		
	/			/		
	/			Ukończenie IV roku studiów potwierdza: ..../....		
	/			t. cz. dziekan		

ROK V. 19..../....

	Dzień	wynik	nazwisko profesora	Dzień	wynik w egzaminie powtórnym	nazwisko profesora
Pismo św. Nowego Test.	/			/		
Prawo kanoniczne	/			/		
Teologia pastoralna	/			/		
Historia dogmatów	/			/		
Socjologia	/			/		
	/			/		
	/			/		
	/			Ukończenie V roku studiów potwierdza: ..../....		
	/			t. cz. dziekan		

Po złożeniu przepisanych egzaminów i przedstawieniu z wynikiem ....., pracy magisterskiej na temat ..... uzyskał stopień Magistra teologii dnia ..... jako dowód ukończenia studiów uniwersyteckich.

t. cz. dziekan

UWAGA:

Nr. 134

Imię i nazwisko: Antoni Wróbel urodzony dnia 10.VI. r. 1922 w Piekarach Śląskich

Narodowość pol. obywatel państwa pol. przynależny do Polski

ZDAWANE

ROK I. 1946/47

	Dzień	wynik	nazwisko profesora	Dzień	wynik w egzaminie powtórnym	nazwisko profesora
Filozofia chrześcijańska I.	19/VI	bene	Ks. Prof. K. Michalski	/		
Filozofia chrześcijańska II.	24/VI	bene eminenter	Ks. Dr Kłósak	/		
Teologia fundamentalna	/			/		
Historia Kościoła katol.	26/VI	valde bene	Ks. Bp. Godlewski	/		
Pismo św. Starego Test.	/			/		
Archeologia Biblijna	/			/		
Języki wschodnie: ~~hebrajski~~ łaciński	10/VI	valde bene	Ks. Dr Bober	/		
Języki wschodnie: ~~syryjski~~ rabski	14/VI	bene	Ks. Doc. Król	Ukończenie I roku studiów potwierdza: ..../....		
Pismo św. Nowego Test.	/			t. cz. dziekan		

ROK II. 19..../....

	Dzień	wynik	nazwisko profesora	Dzień	wynik w egzaminie powtórnym	nazwisko profesora
Filozofia chrześcijańska I.	/			/		
Filozofia chrześcijańska II.	/			/		
Teologia fundamentalna	/			/		
Historia Kościoła w Polsce	/			/		
Patrologia	/			/		
Pismo św. Starego Test.	/			/		
Pismo św. Nowego Test.	/			/		
Teologia moralna	/			Ukończenie II roku studiów potwierdza: ..../....		
	/			t. cz. dziekan		

ROK III. 19..../....

	Dzień	wynik	nazwisko profesora	Dzień	wynik w egzaminie powtórnym	nazwisko profesora
Pismo św. Starego Test.	/			/		
Pismo św. Nowego Test.	/			/		
Teologia dogmatyczna	/			/		
Teologia moralna	/			/		
Katechetyka	/			/		
Sztuka kościelna	/			/		
	/			/		
	/			Ukończenie III roku studiów potwierdza: ..../....		
	/			t. cz. dziekan		

Druk. Uniw. Jagiell.

Rok imatrykulacji na U. J.: 1946/47

Wpisał się na wydział teologiczny jako słuchacz zwyczajny dnia .....

„ „ „ „ „ „ „ wolny „ .....

EGZAMINA:

ROK IV. 19..../....

	Dzień	wynik	nazwisko profesora	Dzień	wynik w egzaminie powtórnym	nazwisko profesora
Pismo św. Nowego Test.	/			/		
Teologia dogmatyczna	/			/		
Teologia moralna	/			/		
Prawo kanoniczne	/			/		
Teologia pastoralna	/			/		
Socjologia	/			/		
	/			/		
	/			Ukończenie IV roku studiów potwierdza: ..../....		
	/			t. cz. dziekan		

ROK V. 19..../....

	Dzień	wynik	nazwisko profesora	Dzień	wynik w egzaminie powtórnym	nazwisko profesora
Pismo św. Nowego Test.	/			/		
Prawo kanoniczne	/			/		
Teologia pastoralna	/			/		
Historia dogmatów	/			/		
Socjologia	/			/		
	/			/		
	/			/		
	/			Ukończenie V roku studiów potwierdza: ..../....		
	/			t. cz. dziekan		

Po złożeniu przepisanych egzaminów i przedstawieniu z wynikiem ....., pracy magisterskiej na temat ..... uzyskał stopień Magistra teologii dnia ..... jako dowód ukończenia studiów uniwersyteckich.

t. cz. dziekan

UWAGA:

Nr. 135.

Imię i nazwisko: Edward Zadrzecki urodzony dnia 13.X. r. 1912 w Zadrożu

Narodowość pol. obywatel państwa pol. przynależny do Polski

ZDAWANE

ROK I. 19 /

	Dzień	wynik	nazwisko profesora	Dzień	wynik w egzaminie powtórnym	nazwisko profesora
Filozofia chrześcijańska I.	/			/		
Filozofia chrześcijańska II.	/			/		
Teologia fundamentalna	/			/		
Historia Kościoła katol.	/			/		
Pismo św. Starego Test.	/			/		
Archeologia Biblijna	/			/		
Języki wschodnie: hebrajski	/			/		
Języki wschodnie: syryjski / arabski	/			Ukończenie I roku studiów potwierdza: ... / ...		
Pismo św. Nowego Test.	/			t. cz. dziekan		

ROK II. 19 /

	Dzień	wynik	nazwisko profesora	Dzień	wynik w egzaminie powtórnym	nazwisko profesora
Filozofia chrześcijańska I.	/			/		
Filozofia chrześcijańska II.	/			/		
Teologia fundamentalna	/			/		
Historia Kościoła w Polsce	/			/		
Patrologia	/			/		
Pismo św. Starego Test.	/			/		
Pismo św. Nowego Test.	/			/		
Teologia moralna	20.II 47	dobry	Ks. Prof Wicher	Ukończenie II roku studiów potwierdza: ... / ...		
	/			t. cz. dziekan		

ROK III. 1946/47

	Dzień	wynik	nazwisko profesora	Dzień	wynik w egzaminie powtórnym	nazwisko profesora
Pismo św. Starego Test.	26/VI	dobry	Ks. Prof Klawek	/		
Pismo św. Nowego Test.	16/VI	b. dobry	" Kaznowski	/		
Teologia dogmatyczna	13/VI	dostateczny	" Różycki	/		
Teologia moralna	19/VI	dobry	" Wicher	/		
Katechetyka	3/VII	dostateczny	" Rychlicki Doc.	/		
Sztuka kościelna	24/VI	b. dobry	" Kruszyński	/		
Prawo kanon.	7/VII	dobry	" Prof Krzemieniecki	/		
Socjologia	1/VII	dobry	"Mythowicz	Ukończenie III roku studiów potwierdza: ... / ...		
Rolnictwo	7/VII	b. dobry	Prof Kowalczewski	t. cz. dziekan		

Druk. Uniw. Jagiell.

Rok imatrykulacji na U. J.: 1946/47

Wpisał się na wydział teologiczny jako słuchacz zwyczajny dnia ...

" " " " " " " wolny "

EGZAMINA:

ROK IV. 19 /

	Dzień	wynik	nazwisko profesora	Dzień	wynik w egzaminie powtórnym	nazwisko profesora
Pismo św. Nowego Test.	/			/		
Teologia dogmatyczna	/			/		
Teologia moralna	/			/		
Prawo kanoniczne	/			/		
Teologia pastoralna	/			/		
Socjologia	/			/		
	/			/		
	/			Ukończenie IV roku studiów potwierdza: ... / ...		
	/			t. cz. dziekan		

ROK V. 19 /

	Dzień	wynik	nazwisko profesora	Dzień	wynik w egzaminie powtórnym	nazwisko profesora
Pismo św. Nowego Test.	/			/		
Prawo kanoniczne	/			/		
Teologia pastoralna	/			/		
Historia dogmatów	/			/		
Socjologia	/			/		
	/			/		
	/			/		
	/			Ukończenie V roku studiów potwierdza: ... / ...		
	/			t. cz. dziekan		

Po złożeniu przepisanych egzaminów i przedstawieniu z wynikiem ..., pracy magisterskiej na temat ... uzyskał stopień Magistra teologii dnia ...,

jako dowód ukończenia studiów uniwersyteckich.

t. cz. dziekan

UWAGA:

Nr. 136.

Imię i nazwisko: Tadeusz Zalewski urodzony dnia 6.IV. r. 1922 w Chrzanowie

Narodowość pol. obywatel państwa pol. przynależny do Polski

ZDAWANE

ROK I. 1946/47

	Dzień	wynik	nazwisko profesora	Dzień	wynik w egzaminie powtórnym	nazwisko profesora
Filozofia chrześcijańska I.	18/VI	sufficienter	Ks. Prof. K. Michalski	/		
Filozofia chrześcijańska II.	23/VI	bene valde bene	Ks. Dr. Kłósak	/		
Teologia fundamentalna	/			/		
Historia Kościoła katol.	28/VI	bene	Ks. Prof. Bp. Godlewski	/		
Pismo św. Starego Test.	/			/		
Archeologia Biblijna	/			/		
Języki wschodnie: ~~hebrajski~~ łaciński	9/VI	valde bene	Ks. Dr. Bober	/		
Języki wschodnie: ~~syryjski~~ ~~rabski~~ grecki	13/VI	valde bene	Ks. Doc. Król			
Pismo św. Nowego Test.	/					

Ukończenie I roku studiów potwierdza: ...../.....

t. cz. dziekan

ROK II. 19.../.....

	Dzień	wynik	nazwisko profesora	Dzień	wynik w egzaminie powtórnym	nazwisko profesora
Filozofia chrześcijańska I.	/			/		
Filozofia chrześcijańska II.	/			/		
Teologia fundamentalna	/			/		
Historia Kościoła w Polsce	/			/		
Patrologia	/			/		
Pismo św. Starego Test.	/			/		
Pismo św. Nowego Test.	/			/		
Teologia moralna	/					
	/					

Ukończenie II roku studiów potwierdza: ...../.....

t. cz. dziekan

ROK III. 19.../.....

	Dzień	wynik	nazwisko profesora	Dzień	wynik w egzaminie powtórnym	nazwisko profesora
Pismo św. Starego Test.	/			/		
Pismo św. Nowego Test.	/			/		
Teologia dogmatyczna	/			/		
Teologia moralna	/			/		
Katechetyka	/			/		
Sztuka kościelna	/			/		
	/			/		
	/					
	/					

Ukończenie III roku studiów potwierdza: ...../.....

t. cz. dziekan

Druk. Uniw. Jagiell.

Rok imatrykulacji na U. J.: 1946/47

Wpisał się na wydział teologiczny jako słuchacz zwyczajny dnia .....

„ „ „ „ „ „ „ wolny „ .....

EGZAMINA:

ROK IV. 19.../.....

	Dzień	wynik	nazwisko profesora	Dzień	wynik w egzaminie powtórnym	nazwisko profesora
Pismo św. Nowego Test.	/			/		
Teologia dogmatyczna	/			/		
Teologia moralna	/			/		
Prawo kanoniczne	/			/		
Teologia pastoralna	/			/		
Socjologia	/			/		
	/			/		
	/					
	/					

Ukończenie IV roku studiów potwierdza: ...../.....

t. cz. dziekan

ROK V. 19.../.....

	Dzień	wynik	nazwisko profesora	Dzień	wynik w egzaminie powtórnym	nazwisko profesora
Pismo św. Nowego Test.	/			/		
Prawo kanoniczne	/			/		
Teologia pastoralna	/			/		
Historia dogmatów	/			/		
Socjologia	/			/		
	/			/		
	/			/		
	/					
	/					

Ukończenie V roku studiów potwierdza: ...../.....

t. cz. dziekan

Po złożeniu przepisanych egzaminów i przedstawieniu z wynikiem ....., pracy magisterskiej na temat ..... uzyskał stopień Magistra teologii dnia ..... jako dowód ukończenia studiów uniwersyteckich.

t. cz. dziekan

UWAGA:

Nr. 137.

Imię i nazwisko: Władysław Karemba urodzony dnia 15. X. r. 1924 w Równem wol.

Narodowość pol. obywatel państwa pol. przynależny do Polski.

ZDAWANE

ROK I. 1946/47

	Dzień	wynik	nazwisko profesora	Dzień	wynik w egzaminie powtórnym	nazwisko profesora
Filozofia chrześcijańska I.	/	sufficienter	Ks. Prof. Michalski	/		
Filozofia chrześcijańska II.	/			/		
Teologia fundamentalna	/			/		
Historia Kościoła katol.	27/II	bene	Ks. Bp. Godlewski	/		
Pismo św. Starego Test.	/			/		
Archeologia Biblijna	/			/		
Języki wschodnie: ~~hebrajski~~ łaciński	10/II	valde bene	Ks. Dr. Bober	/		
Języki wschodnie: ~~syryjski~~ ~~arabski~~ greckie	13/II	sufficienter	Ks. Dr. Siwek	Ukończenie I roku studiów potwierdza: ... / ...		
Pismo św. Nowego Test.	/			t. cz. dziekan		

ROK II. 19 ... / ...

	Dzień	wynik	nazwisko profesora	Dzień	wynik w egzaminie powtórnym	nazwisko profesora
Filozofia chrześcijańska I.	/			/		
Filozofia chrześcijańska II.	/			/		
Teologia fundamentalna	/			/		
Historia Kościoła w Polsce	/			/		
Patrologia	/			/		
Pismo św. Starego Test.	/			/		
Pismo św. Nowego Test.	/			/		
Teologia moralna	/			Ukończenie II roku studiów potwierdza: ... / ...		
	/			t. cz. dziekan		

ROK III. 19 ... / ...

	Dzień	wynik	nazwisko profesora	Dzień	wynik w egzaminie powtórnym	nazwisko profesora
Pismo św. Starego Test.	/			/		
Pismo św. Nowego Test.	/			/		
Teologia dogmatyczna	/			/		
Teologia moralna	/			/		
Katechetyka	/			/		
Sztuka kościelna	/			/		
	/			/		
	/			Ukończenie III roku studiów potwierdza: ... / ...		
	/			t. cz. dziekan		

Druk. Uniw. Jagiell.

Rok imatrykulacji na U. J.: 1946/47

Wpisał się na wydział teologiczny jako słuchacz zwyczajny dnia ...

„ „ „ „ „ „ „ wolny „ ...

EGZAMINA:

ROK IV. 19 ... / ...

	Dzień	wynik	nazwisko profesora	Dzień	wynik w egzaminie powtórnym	nazwisko profesora
Pismo św. Nowego Test.	/			/		
Teologia dogmatyczna	/			/		
Teologia moralna	/			/		
Prawo kanoniczne	/			/		
Teologia pastoralna	/			/		
Socjologia	/			/		
	/			/		
	/			Ukończenie IV roku studiów potwierdza: ... / ...		
	/			t. cz. dziekan		

ROK V. 19 ... / ...

	Dzień	wynik	nazwisko profesora	Dzień	wynik w egzaminie powtórnym	nazwisko profesora
Pismo św. Nowego Test.	/			/		
Prawo kanoniczne	/			/		
Teologia pastoralna	/			/		
Historia dogmatów	/			/		
Socjologia	/			/		
	/			/		
	/			/		
	/			Ukończenie V roku studiów potwierdza: ... / ...		
	/			t. cz. dziekan		

Po złożeniu przepisanych egzaminów i przedstawieniu z wynikiem ..., pracy magisterskiej na temat ... uzyskał stopień Magistra teologii dnia ...

jako dowód ukończenia studiów uniwersyteckich.

t. cz. dziekan

UWAGA:

Nr. 138.

Imię i nazwisko: Jerzy Karemba urodzony dnia 16. V. r. 1926 w Zabierzowie ad Kraków

Narodowość pol. obywatel państwa pol. przynależny do Polski

ZDAWANE

ROK I. 1946/47

	Dzień	wynik	nazwisko profesora	Dzień	wynik w egzaminie powtórnym	nazwisko profesora
Filozofia chrześcijańska I.	18/VI	valde bene	ks. Piotr Michalski	/		
Filozofia chrześcijańska II.	23/VI	eminenter	ks. Dr Kłósek	/		
Teologia fundamentalna	/			/		
Historia Kościoła katol.	/			/		
Pismo św. Starego Test.	/			/		
Archeologia Biblijna	/			/		
Języki wschodnie: ~~hebrajski~~, łaciński	9/VI	eminenter	ks. Dr Bober	/		
Języki wschodnie: syryjski ; rabski	/			Ukończenie I roku studiów potwierdza: ... / ...		
Pismo św. Nowego Test.	/			t. cz. dziekan		

ROK II. 19 ... / ...

	Dzień	wynik	nazwisko profesora	Dzień	wynik w egzaminie powtórnym	nazwisko profesora
Filozofia chrześcijańska I.	/			/		
Filozofia chrześcijańska II.	/			/		
Teologia fundamentalna	/			/		
Historia Kościoła w Polsce	/			/		
Patrologia	/			/		
Pismo św. Starego Test.	/			/		
Pismo św. Nowego Test.	/			/		
Teologia moralna	/			Ukończenie II roku studiów potwierdza: ... / ...		
	/			t. cz. dziekan		

ROK III. 19 ... / ...

	Dzień	wynik	nazwisko profesora	Dzień	wynik w egzaminie powtórnym	nazwisko profesora
Pismo św. Starego Test.	/			/		
Pismo św. Nowego Test.	/			/		
Teologia dogmatyczna	/			/		
Teologia moralna	/			/		
Katechetyka	/			/		
Sztuka kościelna	/			/		
	/			/		
	/			Ukończenie III roku studiów potwierdza: ... / ...		
	/			t. cz. dziekan		

Druk. Uniw. Jagiell.

Rok imatrykulacji na U. J.: 1946/47

Wpisał się na wydział teologiczny jako słuchacz zwyczajny dnia ...

„ „ „ „ „ „ „ wolny „ ...

EGZAMINA:

ROK IV. 19 ... / ...

	Dzień	wynik	nazwisko profesora	Dzień	wynik w egzaminie powtórnym	nazwisko profesora
Pismo św. Nowego Test.	/			/		
Teologia dogmatyczna	/			/		
Teologia moralna	/			/		
Prawo kanoniczne	/			/		
Teologia pastoralna	/			/		
Socjologia	/			/		
	/			/		
	/			Ukończenie IV roku studiów potwierdza: ... / ...		
	/			t. cz. dziekan		

ROK V. 19 ... / ...

	Dzień	wynik	nazwisko profesora	Dzień	wynik w egzaminie powtórnym	nazwisko profesora
Pismo św. Nowego Test.	/			/		
Prawo kanoniczne	/			/		
Teologia pastoralna	/			/		
Historia dogmatów	/			/		
Socjologia	/			/		
	/			/		
	/			/		
	/			Ukończenie V roku studiów potwierdza: ... / ...		
	/			t. cz. dziekan		

Po złożeniu przepisanych egzaminów i przedstawieniu z wynikiem ..., pracy magisterskiej na temat ... uzyskał stopień Magistra teologii dnia ...

jako dowód ukończenia studiów uniwersyteckich.

t. cz. dziekan

UWAGA:

dalszy ciąg od str. 141 /Katalog ile zeszytów/

Nr. 139.

Imię i nazwisko: Leopold Kielasko urodzony dnia 15. XI. r. 1922 w Międzyrzecu Górnym

Narodowość pol. obywatel państwa pol. przynależny do Polski

ZDAWANE

ROK I. 1946/47

	Dzień	wynik	nazwisko profesora	Dzień	wynik w egzaminie powtórnym	nazwisko profesora
Filozofia chrześcijańska I.	19/II	sufficienter	ks. Dr Michalski	/		
Filozofia chrześcijańska II.	24/II	bene	ks. Dr Bober	/		
Teologia fundamentalna	/			/		
Historia Kościoła katol.	26/II	bene	ks. Bp. Godlewski	/		
Pismo św. Starego Test.	/			/		
Archeologia Biblijna	/			/		
Języki wschodnie: ~~hebrajski~~ ~~tamulski~~	10/II	valde bene	ks. Dr Bober	/		
Języki wschodnie: ~~syryjski~~ ~~arabski~~ ~~greckl~~	14/II	sufficienter	ks. Dr. Bober	Ukończenie I roku studiów potwierd. a: ... / ...		
Pismo św. Nowego Test.	/			t. cz. dziekan		

ROK II. 19 /

	Dzień	wynik	nazwisko profesora	Dzień	wynik w egzaminie powtórnym	nazwisko profesora
Filozofia chrześcijańska I.	/			/		
Filozofia chrześcijańska II.	/			/		
Teologia fundamentalna	/			/		
Historia Kościoła w Polsce	/			/		
Patrologia	/			/		
Pismo św. Starego Test.	/			/		
Pismo św. Nowego Test.	/			/		
Teologia moralna	/			Ukończenie II roku studiów potwierdza: ... / ...		
	/			t. cz. dziekan		

ROK III. 19 /

	Dzień	wynik	nazwisko profesora	Dzień	wynik w egzaminie powtórnym	nazwisko profesora
Pismo św. Starego Test.	/			/		
Pismo św. Nowego Test.	/			/		
Teologia dogmatyczna	/			/		
Teologia moralna	/			/		
Katechetyka	/			/		
Sztuka kościelna	/			/		
	/			/		
	/			Ukończenie III roku studiów potwierdza: ... / ...		
	/			t. cz. dziekan		

Druk. Uniw. Jagiell.

Rok imatrykulacji na U. J.: 1946/47

Wpisał się na wydział teologiczny jako słuchacz zwyczajny dnia .....

„ „ „ „ „ „ „ wolny „ .....

EGZAMINA:

ROK IV. 19 /

	Dzień	wynik	nazwisko profesora	Dzień	wynik w egzaminie powtórnym	nazwisko profesora
Pismo św. Nowego Test.	/			/		
Teologia dogmatyczna	/			/		
Teologia moralna	/			/		
Prawo kanoniczne	/			/		
Teologia pastoralna	/			/		
Socjologia	/			/		
	/			/		
	/			Ukończenie IV roku studiów potwierdza: ... / ...		
	/			t. cz. dziekan		

ROK V. 19 /

	Dzień	wynik	nazwisko profesora	Dzień	wynik w egzaminie powtórnym	nazwisko profesora
Pismo św. Nowego Test.	/			/		
Prawo kanoniczne	/			/		
Teologia pastoralna	/			/		
Historia dogmatów	/			/		
Socjologia	/			/		
	/			/		
	/			/		
	/			Ukończenie V roku studiów potwierdza: ... / ...		
	/			t. cz. dziekan		

Po złożeniu przepisanych egzaminów i przedstawieniu z wynikiem ....., pracy magisterskiej na temat .....

uzyskał stopień Magistra teologii dnia .....

jako dowód ukończenia studiów uniwersyteckich.

t. cz. dziekan

UWAGA:

Nr. 140.

Imię i nazwisko: Ignacy Kimnach urodzony dnia 8.II. r. 1924 w Średniówkach

Narodowość pol. obywatel państwa pol. przynależny do Polski

ZDAWANE

ROK I. 1946/47.

	Dzień	wynik	nazwisko profesora	Dzień	wynik w egzaminie powtórnym	nazwisko profesora
Filozofia chrześcijańska I.	/			/		
Filozofia chrześcijańska II.	/			/		
Teologia fundamentalna	/			/		
Historia Kościoła katol.	/			/		
Pismo św. Starego Test.	/			/		
Archeologia Biblijna	/			/		
Języki wschodnie: hebrajski	/			/		
Języki wschodnie: syryjski / arabski	/			Ukończenie I roku studiów potwierdza: ...../.....		
Pismo św. Nowego Test.	/			t. cz. dziekan		

ROK II. 19...../.....

	Dzień	wynik	nazwisko profesora	Dzień	wynik w egzaminie powtórnym	nazwisko profesora
Filozofia chrześcijańska I.	/			/		
Filozofia chrześcijańska II.	/			/		
Teologia fundamentalna	/			/		
Historia Kościoła w Polsce	/			/		
Patrologia	/			/		
Pismo św. Starego Test.	/			/		
Pismo św. Nowego Test.	/			/		
Teologia moralna	/			Ukończenie II roku studiów potwierdza: ...../.....		
	/			t. cz. dziekan		

ROK III. 19...../.....

	Dzień	wynik	nazwisko profesora	Dzień	wynik w egzaminie powtórnym	nazwisko profesora
Pismo św. Starego Test.	/			/		
Pismo św. Nowego Test.	/			/		
Teologia dogmatyczna	/			/		
Teologia moralna	/			/		
Katechetyka	/			/		
Sztuka kościelna	/			/		
	/			/		
	/			Ukończenie III roku studiów potwierdza: ...../.....		
	/			t. cz. dziekan		

Druk. Uniw. Jagiell.

Rok imatrykulacji na U. J.: 19.....

Wpisał się na wydział teologiczny jako słuchacz zwyczajny dnia .....

„ „ „ „ „ „ „ wolny „ .....

EGZAMINA:

ROK IV. 19...../.....

	Dzień	wynik	nazwisko profesora	Dzień	wynik w egzaminie powtórnym	nazwisko profesora
Pismo św. Nowego Test.	/			/		
Teologia dogmatyczna	/			/		
Teologia moralna	/			/		
Prawo kanoniczne	/			/		
Teologia pastoralna	/			/		
Socjologia	/			/		
	/			/		
	/			Ukończenie IV roku studiów potwierdza: ...../.....		
	/			t. cz. dziekan		

ROK V. 19...../.....

	Dzień	wynik	nazwisko profesora	Dzień	wynik w egzaminie powtórnym	nazwisko profesora
Pismo św. Nowego Test.	/			/		
Prawo kanoniczne	/			/		
Teologia pastoralna	/			/		
Historia dogmatów	/			/		
Socjologia	/			/		
	/			/		
	/			/		
	/			Ukończenie V roku studiów potwierdza: ...../.....		
	/			t. cz. dziekan		

Po złożeniu przepisanych egzaminów i przedstawieniu z wynikiem ....., pracy magisterskiej na temat .....
uzyskał stopień Magistra teologii dnia .....

jako dowód ukończenia studiów uniwersyteckich.

t. cz. dziekan

UWAGA:

Nr. .....

Imię i nazwisko: Zbigniew Bóbski urodzony dnia ..... r. ..... w .....

Narodowość ..... obywatel państwa ..... przynależny do .....

ZDAWANE

ROK I. 19../..

	Dzień	wynik	nazwisko profesora	Dzień	wynik w egzaminie powtórnym	nazwisko profesora
Filozofia chrześcijańska I.	/			/		
Filozofia chrześcijańska II.	/			/		
Teologia fundamentalna	/			/		
Historia Kościoła katol.	/			/		
Pismo św. Starego Test.	/			/		
Archeologia Biblijna	/			/		
Języki wschodnie: hebrajski	/			/		
Języki wschodnie: syryjski arabski	/			Ukończenie I roku studiów potwierdza: ../..		
Pismo św. Nowego Test.	/			*t. cz. dziekan*		

ROK II. 19../..

	Dzień	wynik	nazwisko profesora	Dzień	wynik w egzaminie powtórnym	nazwisko profesora
Filozofia chrześcijańska I.	/			/		
Filozofia chrześcijańska II.	/			/		
Teologia fundamentalna	/			/		
Historia Kościoła w Polsce	/			/		
Patrologia	/			/		
Pismo św. Starego Test.	/			/		
Pismo św. Nowego Test.	/			/		
Teologia moralna	/			Ukończenie II roku studiów potwierdza: ../..		
	/			*t. cz. dziekan*		

ROK III. 1946/47

	Dzień	wynik	nazwisko profesora	Dzień	wynik w egzaminie powtórnym	nazwisko profesora
Pismo św. Starego Test.	/			/		
Pismo św. Nowego Test.	/			/		
Teologia dogmatyczna	14/VI	dostateczny	Ks. Zast. Prof. Różycki	/		
Teologia moralna	/			/		
Katechetyka	8/VII	dostateczny	Ks. Dr Rychlicki	/		
Sztuka kościelna	/			/		
Socjologia	1/VII	dostateczny	Ks. Prof. Mytkowicz	/		
Prawo kanon.	7/VII	dostateczny	Ks. Prof. Krzyżaniak	Ukończenie III roku studiów potwierdza: ../..		
Rolnictwo	7/VI	b. dobry	Prof. Stankiewicz	*t. cz. dziekan*		

Druk. Uniw. Jagiell.

Rok imatrykulacji na U. J.: 19.....

Wpisał się na wydział teologiczny jako słuchacz zwyczajny dnia .....

„ „ „ „ „ „ „ wolny „ .....

EGZAMINA:

ROK IV. 19../..

	Dzień	wynik	nazwisko profesora	Dzień	wynik w egzaminie powtórnym	nazwisko profesora
Pismo św. Nowego Test.	/			/		
Teologia dogmatyczna	/			/		
Teologia moralna	/			/		
Prawo kanoniczne	/			/		
Teologia pastoralna	/			/		
Socjologia	/			/		
	/			/		
	/			Ukończenie IV roku studiów potwierdza: ../..		
	/			*t. cz. dziekan*		

ROK V. 19../..

	Dzień	wynik	nazwisko profesora	Dzień	wynik w egzaminie powtórnym	nazwisko profesora
Pismo św. Nowego Test.	/			/		
Prawo kanoniczne	/			/		
Teologia pastoralna	/			/		
Historia dogmatów	/			/		
Socjologia	/			/		
	/			/		
	/			/		
	/			Ukończenie V roku studiów potwierdza: ../..		
	/			*t. cz. dziekan*		

Po złożeniu przepisanych egzaminów i przedstawieniu z wynikiem ....., pracy magisterskiej na temat .....

uzyskał stopień Magistra teologii dnia .....

jako dowód ukończenia studiów uniwersyteckich.

t. cz. dziekan

UWAGA:

Nr. .....

Imię i nazwisko: Alojzy Borse urodzony dnia ..... r. ..... w .....

Narodowość pol. obywatel państwa pol. przynależny do .....

ZDAWANE

ROK I. 1946/47

	Dzień	wynik	nazwisko profesora	Dzień	wynik w egzaminie powtórnym	nazwisko profesora
Filozofia chrześcijańska I.	/			/		
Filozofia chrześcijańska II.	24/VI	valde bene	Ks. Dr Kłósak	/		
Teologia fundamentalna	/			/		
Historia Kościoła katol.	26/VI	sufficienter	Ks. Bp. Godlewski	/		
Pismo św. Starego Test.	/			/		
Archeologia Biblijna	/			/		
Języki wschodnie: ~~hebrajski~~ łaciński	10/VI	valde bene	Ks. Dr Bober	/		
Języki wschodnie: ~~syryjski~~ grecki ~~arabski~~	14/VI	valde bene	Ks. Doc. Król			
Pismo św. Nowego Test.	/					

Ukończenie I roku studiów potwierdza: ...../.....

.....
t. cz. dziekan

ROK II. 19...../.....

	Dzień	wynik	nazwisko profesora	Dzień	wynik w egzaminie powtórnym	nazwisko profesora
Filozofia chrześcijańska I.	/			/		
Filozofia chrześcijańska II.	/			/		
Teologia fundamentalna	/			/		
Historia Kościoła w Polsce	/			/		
Patrologia	/			/		
Pismo św. Starego Test.	/			/		
Pismo św. Nowego Test.	/			/		
Teologia moralna	/					
	/					

Ukończenie II roku studiów potwierdza: ...../.....

.....
t. cz. dziekan

ROK III. 19...../.....

	Dzień	wynik	nazwisko profesora	Dzień	wynik w egzaminie powtórnym	nazwisko profesora
Pismo św. Starego Test.	/			/		
Pismo św. Nowego Test.	/			/		
Teologia dogmatyczna	/			/		
Teologia moralna	/			/		
Katechetyka	/			/		
Sztuka kościelna	/			/		
	/			/		
	/					
	/					

Ukończenie III roku studiów potwierdza: ...../.....

.....
t. cz. dziekan

Druk. Uniw. Jagiell.

Rok imatrykulacji na U. J.: 19.....

Wpisał się na wydział teologiczny jako słuchacz zwyczajny dnia .....

„ „ „ „ „ „ „ wolny „ .....

EGZAMINA:

ROK IV. 19...../.....

	Dzień	wynik	nazwisko profesora	Dzień	wynik w egzaminie powtórnym	nazwisko profesora
Pismo św. Nowego Test.	/			/		
Teologia dogmatyczna	/			/		
Teologia moralna	/			/		
Prawo kanoniczne	/			/		
Teologia pastoralna	/			/		
Socjologia	/			/		
	/			/		
	/					
	/					

Ukończenie IV roku studiów potwierdza: ...../.....

.....
t. cz. dziekan

ROK V. 19...../.....

	Dzień	wynik	nazwisko profesora	Dzień	wynik w egzaminie powtórnym	nazwisko profesora
Pismo św. Nowego Test.	/			/		
Prawo kanoniczne	/			/		
Teologia pastoralna	/			/		
Historia dogmatów	/			/		
Socjologia	/			/		
	/			/		
	/			/		
	/					
	/					

Ukończenie V roku studiów potwierdza: ...../.....

.....
t. cz. dziekan

Po złożeniu przepisanych egzaminów i przedstawieniu z wynikiem ....., pracy magisterskiej na temat ..... uzyskał stopień Magistra teologii dnia ..... jako dowód ukończenia studiów uniwersyteckich.

.....
t. cz. dziekan

UWAGA:

Nr. .....

Imię i nazwisko: Marian Doreń urodzony dnia ..... r. ..... w .....

Narodowość pol. obywatel państwa pol. przynależny do Polski

ZDAWANE

ROK I. 19 46/47

	Dzień	wynik	nazwisko profesora	Dzień	wynik w egzaminie powtórnym	nazwisko profesora
Filozofia chrześcijańska I.	/			/		
Filozofia chrześcijańska II.	/			/		
Teologia fundamentalna	/			/		
Historia Kościoła katol.	26/II	sufficienter	Ks. Bp. Godlewski	/		
Pismo św. Starego Test.	/			/		
Archeologia Biblijna	/			/		
Języki wschodnie: ~~hebrajski~~ łacińskie	10/II	bene	Ks. Dr Bober	/		
Języki wschodnie: syryjski ~~arabski~~ greckie	14/II	sufficienter	Ks. Dr Król	Ukończenie I roku studiów potwierdza: ... / ...		
Pismo św. Nowego Test.	/			t. cz. dziekan		

ROK II. 19 /

	Dzień	wynik	nazwisko profesora	Dzień	wynik w egzaminie powtórnym	nazwisko profesora
Filozofia chrześcijańska I.	/			/		
Filozofia chrześcijańska II.	/			/		
Teologia fundamentalna	/			/		
Historia Kościoła w Polsce	/			/		
Patrologia	/			/		
Pismo św. Starego Test.	/			/		
Pismo św. Nowego Test.	/			/		
Teologia moralna	/			Ukończenie II roku studiów potwierdza: ... / ...		
	/			t. cz. dziekan		

ROK III. 19 /

	Dzień	wynik	nazwisko profesora	Dzień	wynik w egzaminie powtórnym	nazwisko profesora
Pismo św. Starego Test.	/			/		
Pismo św. Nowego Test.	/			/		
Teologia dogmatyczna	/			/		
Teologia moralna	/			/		
Katechetyka	/			/		
Sztuka kościelna	/			/		
	/			/		
	/			Ukończenie III roku studiów potwierdza: ... / ...		
	/			t. cz. dziekan		

Druk. Uniw. Jagiell.

Rok imatrykulacji na U. J.: 19 .....

Wpisał się na wydział teologiczny jako słuchacz zwyczajny dnia .....

„ „ „ „ „ „ „ wolny „ .....

EGZAMINA:

ROK IV. 19 /

	Dzień	wynik	nazwisko profesora	Dzień	wynik w egzaminie powtórnym	nazwisko profesora
Pismo św. Nowego Test.	/			/		
Teologia dogmatyczna	/			/		
Teologia moralna	/			/		
Prawo kanoniczne	/			/		
Teologia pastoralna	/			/		
Socjologia	/			/		
	/			/		
	/			Ukończenie IV roku studiów potwierdza: ... / ...		
	/			t. cz. dziekan		

ROK V. 19 /

	Dzień	wynik	nazwisko profesora	Dzień	wynik w egzaminie powtórnym	nazwisko profesora
Pismo św. Nowego Test.	/			/		
Prawo kanoniczne	/			/		
Teologia pastoralna	/			/		
Historia dogmatów	/			/		
Socjologia	/			/		
	/			/		
	/			/		
	/			Ukończenie V roku studiów potwierdza: ... / ...		
	/			t. cz. dziekan		

Po złożeniu przepisanych egzaminów i przedstawieniu z wynikiem ....., pracy magisterskiej na temat .....
uzyskał stopień Magistra teologii dnia .....

jako dowód ukończenia studiów uniwersyteckich.

t. cz. dziekan

UWAGA:

Nr. .....

Imię i nazwisko: Ryszard Majchrzak urodzony dnia ..... r. ..... w .....

Narodowość pol. obywatel państwa pol. przynależny do Polski

ZDAWANE

ROK I. 19 /

	Dzień	wynik	nazwisko profesora	Dzień	wynik w egzaminie powtórnym	nazwisko profesora
Filozofia chrześcijańska I.	~~25/~~ 11	~~bene~~		/		
Filozofia chrześcijańska II.	25/11	bene	Ks. Dr Kłósak	/		
Teologia fundamentalna	/			/		
Historia Kościoła katol.	1/III	sufficienter	Ks. Bp. Godlewski	/		
Pismo św. Starego Test.	/			/		
Archeologia Biblijna	/			/		
Języki wschodnie: ~~hebrajski~~ caldejski	11/III	bene	Ks. Dr Bober	/		
Języki wschodnie: syryjski arabski	/			Ukończenie I roku studiów potwierdza: ... / ...		
Pismo św. Nowego Test.	/			*t. cz. dziekan*		

ROK II. 19 /

	Dzień	wynik	nazwisko profesora	Dzień	wynik w egzaminie powtórnym	nazwisko profesora
Filozofia chrześcijańska I.	/			/		
Filozofia chrześcijańska II.	/			/		
Teologia fundamentalna	/			/		
Historia Kościoła w Polsce	/			/		
Patrologia	/			/		
Pismo św. Starego Test.	/			/		
Pismo św. Nowego Test.	/			/		
Teologia moralna	/			Ukończenie II roku studiów potwierdza: ... / ...		
	/			*t. cz. dziekan*		

ROK III. 19 /

	Dzień	wynik	nazwisko profesora	Dzień	wynik w egzaminie powtórnym	nazwisko profesora
Pismo św. Starego Test.	/			/		
Pismo św. Nowego Test.	/			/		
Teologia dogmatyczna	/			/		
Teologia moralna	/			/		
Katechetyka	/			/		
Sztuka kościelna	/			/		
	/			/		
	/			Ukończenie III roku studiów potwierdza: ... / ...		
	/			*t. cz. dziekan*		

Druk. Uniw. Jagiell.

Rok imatrykulacji na U. J.: 19 .....

Wpisał się na wydział teologiczny jako słuchacz zwyczajny dnia .....

„ „ „ „ „ „ „ wolny „ .....

EGZAMINA:

ROK IV. 19 /

	Dzień	wynik	nazwisko profesora	Dzień	wynik w egzaminie powtórnym	nazwisko profesora
Pismo św. Nowego Test.	/			/		
Teologia dogmatyczna	/			/		
Teologia moralna	/			/		
Prawo kanoniczne	/			/		
Teologia pastoralna	/			/		
Socjologia	/			/		
	/			/		
	/			Ukończenie IV roku studiów potwierdza: ... / ...		
	/			*t. cz. dziekan*		

ROK V. 19 /

	Dzień	wynik	nazwisko profesora	Dzień	wynik w egzaminie powtórnym	nazwisko profesora
Pismo św. Nowego Test.	/			/		
Prawo kanoniczne	/			/		
Teologia pastoralna	/			/		
Historia dogmatów	/			/		
Socjologia	/			/		
	/			/		
	/			/		
	/			Ukończenie V roku studiów potwierdza: ... / ...		
	/			*t. cz. dziekan*		

Po złożeniu przepisanych egzaminów i przedstawieniu z wynikiem ....., pracy magisterskiej na temat .....
uzyskał stopień Magistra teologii dnia .....

jako dowód ukończenia studiów uniwersyteckich.

t. cz. dziekan

UWAGA:

Nr. .....

Imię i nazwisko: Bolesław Mosowski urodzony dnia ..... r. ..... w .....

Narodowość pol. obywatel państwa pol. przynależny do Polski

ZDAWANE

ROK I. 19 /

	Dzień	wynik	nazwisko profesora	Dzień	wynik w egzaminie powtórnym	nazwisko profesora
Filozofia chrześcijańska I.	29/III	suffitienter	Ks. Prof. Kr. Michalski	/		
Filozofia chrześcijańska II.	25/III	bene suffitienter	Ks. Dr. Kłósak	/		
Teologia fundamentalna	/			/		
Historia Kościoła katol.	1/VII	suffitienter	Ks. Bp. Godlewski	/		
Pismo św. Starego Test.	/			/		
Archeologia Biblijna	/			/		
Języki wschodnie: hebrajski ~~łaciński~~	11/III	bene	Ks. Dr. Bober	/		
Języki wschodnie: ~~syryjski~~ ~~arabski~~ ~~grecki~~	16/III	suffitienter	Ks. Doc. Bober	Ukończenie I roku studiów potwierdza: ... / ...		
Pismo św. Nowego Test.	/			*t. cz. dziekan*		

ROK II. 19 /

	Dzień	wynik	nazwisko profesora	Dzień	wynik w egzaminie powtórnym	nazwisko profesora
Filozofia chrześcijańska I.	/			/		
Filozofia chrześcijańska II.	/			/		
Teologia fundamentalna	/			/		
Historia Kościoła w Polsce	/			/		
Patrologia	/			/		
Pismo św. Starego Test.	/			/		
Pismo św. Nowego Test.	/			/		
Teologia moralna	/			Ukończenie II roku studiów potwierdza: ... / ...		
	/			*t. cz. dziekan*		

ROK III. 19 /

	Dzień	wynik	nazwisko profesora	Dzień	wynik w egzaminie powtórnym	nazwisko profesora
Pismo św. Starego Test.	/			/		
Pismo św. Nowego Test.	/			/		
Teologia dogmatyczna	/			/		
Teologia moralna	/			/		
Katechetyka	/			/		
Sztuka kościelna	/			/		
	/			/		
	/			Ukończenie III roku studiów potwierdza: ... / ...		
	/			*t. cz. dziekan*		

Druk. Uniw. Jagiell.

Rok imatrykulacji na U. J.: 19 .....

Wpisał się na wydział teologiczny jako słuchacz zwyczajny dnia .....

„ „ „ „ „ „ „ wolny „ .....

EGZAMINA:

ROK IV. 19 /

	Dzień	wynik	nazwisko profesora	Dzień	wynik w egzaminie powtórnym	nazwisko profesora
Pismo św. Nowego Test.	/			/		
Teologia dogmatyczna	/			/		
Teologia moralna	/			/		
Prawo kanoniczne	/			/		
Teologia pastoralna	/			/		
Socjologia	/			/		
	/			/		
	/			Ukończenie IV roku studiów potwierdza: ... / ...		
	/			*t. cz. dziekan*		

ROK V. 19 /

	Dzień	wynik	nazwisko profesora	Dzień	wynik w egzaminie powtórnym	nazwisko profesora
Pismo św. Nowego Test.	/			/		
Prawo kanoniczne	/			/		
Teologia pastoralna	/			/		
Historia dogmatów	/			/		
Socjologia	/			/		
	/			/		
	/			/		
	/			Ukończenie V roku studiów potwierdza: ... / ...		
	/			*t. cz. dziekan*		

Po złożeniu przepisanych egzaminów i przedstawieniu z wynikiem ....., pracy magisterskiej na temat .....

uzyskał stopień Magistra teologii dnia .....

jako dowód ukończenia studiów uniwersyteckich.

t. cz. dziekan

UWAGA:

Nr. .....

Imię i nazwisko: Fortunat Nowak urodzony dnia ..... r. ..... w .....

Narodowość pol. obywatel państwa pol. przynależny do Polski

ZDAWANE

ROK I. 19 46/47

	Dzień	wynik	nazwisko profesora	Dzień	wynik w egzaminie powtórnym	nazwisko profesora
Filozofia chrześcijańska II	25/III	sufficienter	Ks. Dr. Kłósak	/		
Filozofia chrześcijańska I	/			/		
Teologia fundamentalna	/			/		
Historia Kościoła katol.	1/III	sufficienter	Ks. Bp. Godlewski	/		
Pismo św. Starego Test.	/			/		
Archeologia Biblijna	/			/		
Języki wschodnie: ~~hebrajski~~ tamilski	11/III	bene	Ks. Dr. Bober	/		
Języki wschodnie: ~~syryjski~~ ~~arabski~~ grecki	16/III	sufficienter	Ks. Doc. Król	Ukończenie I roku studiów potwierdza: ...../.....		
Pismo św. Nowego Test.	/			t. cz. dziekan		

ROK II. 19 ...../.....

	Dzień	wynik	nazwisko profesora	Dzień	wynik w egzaminie powtórnym	nazwisko profesora
Filozofia chrześcijańska I.	/			/		
Filozofia chrześcijańska II.	/			/		
Teologia fundamentalna	/			/		
Historia Kościoła w Polsce	/			/		
Patrologia	/			/		
Pismo św. Starego Test.	/			/		
Pismo św. Nowego Test.	/			/		
Teologia moralna	/			Ukończenie II roku studiów potwierdza: ...../.....		
	/			t. cz. dziekan		

ROK III. 19 ...../.....

	Dzień	wynik	nazwisko profesora	Dzień	wynik w egzaminie powtórnym	nazwisko profesora
Pismo św. Starego Test.	/			/		
Pismo św. Nowego Test.	/			/		
Teologia dogmatyczna	/			/		
Teologia moralna	/			/		
Katechetyka	/			/		
Sztuka kościelna	/			/		
	/			/		
	/			Ukończenie III roku studiów potwierdza: ...../.....		
	/			t. cz. dziekan		

Druk. Uniw. Jagiell.

Rok imatrykulacji na U. J.: 19 .....

Wpisał się na wydział teologiczny jako słuchacz zwyczajny dnia .....

„ „ „ „ „ „ „ wolny „ .....

EGZAMINA:

ROK IV. 19 ...../.....

	Dzień	wynik	nazwisko profesora	Dzień	wynik w egzaminie powtórnym	nazwisko profesora
Pismo św. Nowego Test.	/			/		
Teologia dogmatyczna	/			/		
Teologia moralna	/			/		
Prawo kanoniczne	/			/		
Teologia pastoralna	/			/		
Socjologia	/			/		
	/			/		
	/			Ukończenie IV roku studiów potwierdza: ...../.....		
	/			t. cz. dziekan		

ROK V. 19 ...../.....

	Dzień	wynik	nazwisko profesora	Dzień	wynik w egzaminie powtórnym	nazwisko profesora
Pismo św. Nowego Test.	/			/		
Prawo kanoniczne	/			/		
Teologia pastoralna	/			/		
Historia dogmatów	/			/		
Socjologia	/			/		
	/			/		
	/			/		
	/			Ukończenie V roku studiów potwierdza: ...../.....		
	/			t. cz. dziekan		

Po złożeniu przepisanych egzaminów i przedstawieniu z wynikiem ....., pracy magisterskiej na temat .....
uzyskał stopień Magistra teologii dnia .....

jako dowód ukończenia studiów uniwersyteckich.

t. cz. dziekan

UWAGA:

Nr. .....

Imię i nazwisko: Wacław Wiciński urodzony dnia ..... r. ..... w .....

Narodowość pol. obywatel państwa pol. przynależny do Polski

ZDAWANE

ROK I. 19../..

	Dzień	wynik	nazwisko profesora	Dzień	wynik w egzaminie powtórnym	nazwisko profesora
Filozofia chrześcijańska I.	20/III	suffizienter	ks. Prof. Michalski	/		
Filozofia chrześcijańska II.	27/III	bene valde bene	ks. Dr. Kłósak	/		
Teologia fundamentalna	/			/		
Historia Kościoła katol.	1/III	bene	ks. Płk. Godlewski	/		
Pismo św. Starego Test.	/			/		
Archeologia Biblijna	/			/		
Języki wschodnie: ~~łaciński~~ hebrajski	11/III	bene	ks. Dr. Bober	/		
Języki wschodnie: ~~syryjski~~ ~~arabski~~ ~~grecki~~	16/III	valde bene	ks. Doc. Król	Ukończenie I roku studiów potwierdza: ../..		
Pismo św. Nowego Test.	/			*t. cz. dziekan*		

ROK II. 19../..

	Dzień	wynik	nazwisko profesora	Dzień	wynik w egzaminie powtórnym	nazwisko profesora
Filozofia chrześcijańska I.	/			/		
Filozofia chrześcijańska II.	/			/		
Teologia fundamentalna	/			/		
Historia Kościoła w Polsce	/			/		
Patrologia	/			/		
Pismo św. Starego Test.	/			/		
Pismo św. Nowego Test.	/			/		
Teologia moralna	/			Ukończenie II roku studiów potwierdza: ../..		
	/			*t. cz. dziekan*		

ROK III. 19../..

	Dzień	wynik	nazwisko profesora	Dzień	wynik w egzaminie powtórnym	nazwisko profesora
Pismo św. Starego Test.	/			/		
Pismo św. Nowego Test.	/			/		
Teologia dogmatyczna	/			/		
Teologia moralna	/			/		
Katechetyka	/			/		
Sztuka kościelna	/			/		
	/			/		
	/			Ukończenie III roku studiów potwierdza: ../..		
	/			*t. cz. dziekan*		

Druk. Uniw. Jagiell.

Rok imatrykulacji na U. J.: 19.....

Wpisał się na wydział teologiczny jako słuchacz zwyczajny dnia .....

„ „ „ „ „ „ „ wolny „ .....

EGZAMINA:

ROK IV. 19../..

	Dzień	wynik	nazwisko profesora	Dzień	wynik w egzaminie powtórnym	nazwisko profesora
Pismo św. Nowego Test.	/			/		
Teologia dogmatyczna	/			/		
Teologia moralna	/			/		
Prawo kanoniczne	/			/		
Teologia pastoralna	/			/		
Socjologia	/			/		
	/			/		
	/			Ukończenie IV roku studiów potwierdza: ../..		
	/			*t. cz. dziekan*		

ROK V. 19../..

	Dzień	wynik	nazwisko profesora	Dzień	wynik w egzaminie powtórnym	nazwisko profesora
Pismo św. Nowego Test.	/			/		
Prawo kanoniczne	/			/		
Teologia pastoralna	/			/		
Historia dogmatów	/			/		
Socjologia	/			/		
	/			/		
	/			/		
	/			Ukończenie V roku studiów potwierdza: ../..		
	/			*t. cz. dziekan*		

Po złożeniu przepisanych egzaminów i przedstawieniu z wynikiem ....., pracy magisterskiej na temat .....
uzyskał stopień Magistra teologii dnia .....

jako dowód ukończenia studiów uniwersyteckich.

t. cz. dziekan

UWAGA:

Nr. .....

Imię i nazwisko: Jan Wojtusnik, urodzony dnia ..... r. ..... w .....

Narodowość pol. obywatel państwa pol przynależny do Polski

ZDAWANE

ROK I. 19../..

	Dzień	wynik	nazwisko profesora	Dzień	wynik w egzaminie powtórnym	nazwisko profesora
Filozofia chrześcijańska I.	19/III	sufficienter	Ks. Prof. Dr. Michalski	/		
Filozofia chrześcijańska II.	24/III	bene sufficienter	Ks. Dr. Iltsak	/		
Teologia fundamentalna	/			/		
Historia Kościoła katol.	26/III	sufficienter	Ks. Bp. Godlewski	/		
Pismo św. Starego Test.	/			/		
Archeologia Biblijna	/			/		
Języki wschodnie: ~~hebrajski~~ łacińskie	10/III	valde bene	Ks. Dr. Bober	/		
Języki wschodnie: ~~syryjski~~ ~~arabski~~ greckie	13/III	bene	Ks. Doc. Król	Ukończenie I roku studiów potwierd. a: ../..		
Pismo św. Nowego Test.	/			*t. cz. dziekan*		

ROK II. 19../..

	Dzień	wynik	nazwisko profesora	Dzień	wynik w egzaminie powtórnym	nazwisko profesora
Filozofia chrześcijańska I.	/			/		
Filozofia chrześcijańska II.	/			/		
Teologia fundamentalna	/			/		
Historia Kościoła w Polsce	/			/		
Patrologia	/			/		
Pismo św. Starego Test.	/			/		
Pismo św. Nowego Test.	/			/		
Teologia moralna	/			Ukończenie II roku studiów potwierdza: ../..		
	/			*t. cz. dziekan*		

ROK III. 19../..

	Dzień	wynik	nazwisko profesora	Dzień	wynik w egzaminie powtórnym	nazwisko profesora
Pismo św. Starego Test.	/			/		
Pismo św. Nowego Test.	/			/		
Teologia dogmatyczna	/			/		
Teologia moralna	/			/		
Katechetyka	/			/		
Sztuka kościelna	/			/		
	/			/		
	/			Ukończenie III roku studiów potwierdza: ../..		
	/			*t. cz. dziekan*		

Druk. Uniw. Jagiell.

Rok imatrykulacji na U. J.: 19.....

Wpisał się na wydział teologiczny jako słuchacz zwyczajny dnia .....

„ „ „ „ „ „ „ wolny „ .....

EGZAMINA:

ROK IV. 19../..

	Dzień	wynik	nazwisko profesora	Dzień	wynik w egzaminie powtórnym	nazwisko profesora
Pismo św. Nowego Test.	/			/		
Teologia dogmatyczna	/			/		
Teologia moralna	/			/		
Prawo kanoniczne	/			/		
Teologia pastoralna	/			/		
Socjologia	/			/		
	/			/		
	/			Ukończenie IV roku studiów potwierdza: ../..		
	/			*t. cz. dziekan*		

ROK V. 19../..

	Dzień	wynik	nazwisko profesora	Dzień	wynik w egzaminie powtórnym	nazwisko profesora
Pismo św. Nowego Test.	/			/		
Prawo kanoniczne	/			/		
Teologia pastoralna	/			/		
Historia dogmatów	/			/		
Socjologia	/			/		
	/			/		
	/			/		
	/			Ukończenie V roku studiów potwierdza: ../..		
	/			*t. cz. dziekan*		

Po złożeniu przepisanych egzaminów i przedstawieniu z wynikiem ....., pracy magisterskiej na temat .....
uzyskał stopień Magistra teologii dnia .....

jako dowód ukończenia studiów uniwersyteckich.

t. cz. dziekan

UWAGA:

Nr. ....

Imię i nazwisko: Karol Machnik urodzony dnia .... r. .... w ....

Narodowość .... obywatel państwa .... przynależny do ....

ZDAWANE

ROK I. 19../..

	Dzień	wynik	nazwisko profesora	Dzień	wynik w egzaminie powtórnym	nazwisko profesora
Filozofia chrześcijańska I.	/			/		
Filozofia chrześcijańska II.	/			/		
Teologia fundamentalna	/			/		
Historia Kościoła katol.	/			/		
Pismo św. Starego Test.	/			/		
Archeologia Biblijna	/			/		
Języki wschodnie: hebrajski	/			/		
Języki wschodnie: syryjski : rabski	/			Ukończenie I roku studiów potwierdza: ../..		
Pismo św. Nowego Test.	/			t. cz. dziekan		

ROK II. 19 46/47

	Dzień	wynik	nazwisko profesora	Dzień	wynik w egzaminie powtórnym	nazwisko profesora
Filozofia chrześcijańska I.	10/VI	dostateczny	ks. Prof. Bilczewski	/		
Filozofia chrześcijańska II.	7/VI	dobry	" Dr. Klósak	/		
Teologia fundamentalna	27/V	dobry	" Z. prof. Bilczewski	/		
Historia Kościoła w Polsce	20/V	b. dobry	" prof. Semkowicz	/		
Patrologia	2/VI	dostateczny	" Z. prof. Florkowski	/		
Pismo św. Starego Test.	24/V	dobry	" prof. Klawek	/		
Pismo św. Nowego Test.	13/V	b. dobry	" Kaczmarczyk	/		
Teologia moralna	14/V	dobry	" Wicher	Ukończenie II roku studiów potwierdza: ../..		
	/			t. cz. dziekan		

ROK III. 19../..

	Dzień	wynik	nazwisko profesora	Dzień	wynik w egzaminie powtórnym	nazwisko profesora
Pismo św. Starego Test.	/			/		
Pismo św. Nowego Test.	/			/		
Teologia dogmatyczna	/			/		
Teologia moralna	/			/		
Katechetyka	/			/		
Sztuka kościelna	/			/		
	/			/		
	/			Ukończenie III roku studiów potwierdza: ../..		
	/			t. cz. dziekan		

Druk. Uniw. Jagiell.

Rok imatrykulacji na U. J.: 19....

Wpisał się na wydział teologiczny jako słuchacz zwyczajny dnia ....

" " " " " " " wolny "

EGZAMINA:

ROK IV. 19../..

	Dzień	wynik	nazwisko profesora	Dzień	wynik w egzaminie powtórnym	nazwisko profesora
Pismo św. Nowego Test.	/			/		
Teologia dogmatyczna	/			/		
Teologia moralna	/			/		
Prawo kanoniczne	/			/		
Teologia pastoralna	/			/		
Socjologia	/			/		
	/			/		
	/			Ukończenie IV roku studiów potwierdza: ../..		
				t. cz. dziekan		

ROK V. 19../..

	Dzień	wynik	nazwisko profesora	Dzień	wynik w egzaminie powtórnym	nazwisko profesora
Pismo św. Nowego Test.	/			/		
Prawo kanoniczne	/			/		
Teologia pastoralna	/			/		
Historia dogmatów	/			/		
Socjologia	/			/		
	/			/		
	/			/		
	/			Ukończenie V roku studiów potwierdza: ../..		
	/			t. cz. dziekan		

Po złożeniu przepisanych egzaminów i przedstawieniu z wynikiem ...., pracy magisterskiej na temat .... uzyskał stopień Magistra teologii dnia ....

jako dowód ukończenia studiów uniwersyteckich.

t. cz. dziekan

UWAGA:

wpisany w r. 1945/46

Nr. .....

Imię i nazwisko: Żak Michał urodzony dnia 10.IX r. 1911 w Kamionce Wielka k. N. Sącza

Narodowość pol. obywatel państwa pol. przynależny do Polski

ZDAWANE

ROK I. 1945/46

	Dzień	wynik	nazwisko profesora	Dzień	wynik w egzaminie powtórnym	nazwisko profesora
Filozofia chrześcijańska I.	/			/		
Filozofia chrześcijańska II.	/			/		
Teologia fundamentalna	/			/		
Historia Kościoła katol.	/			/		
Pismo św. Starego Test.	/			/		
Archeologia Biblijna	/			/		
Języki wschodnie: hebrajski	/			/		
Języki wschodnie: syryjski / arabski	/			Ukończenie I roku studiów potwierdza: ..../....		
Pismo św. Nowego Test.	/			t. cz. dziekan		

ROK II. 19..../....

	Dzień	wynik	nazwisko profesora	Dzień	wynik w egzaminie powtórnym	nazwisko profesora
Filozofia chrześcijańska I.	/			/		
Filozofia chrześcijańska II.	/			/		
Teologia fundamentalna	/			/		
Historia Kościoła w Polsce	/			/		
Patrologia	/			/		
Pismo św. Starego Test.	/			/		
Pismo św. Nowego Test.	/			/		
Teologia moralna	/			Ukończenie II roku studiów potwierdza: ..../....		
	/			t. cz. dziekan		

ROK III. 19..../....

	Dzień	wynik	nazwisko profesora	Dzień	wynik w egzaminie powtórnym	nazwisko profesora
Pismo św. Starego Test.	/			/		
Pismo św. Nowego Test.	/			/		
Teologia dogmatyczna	/			/		
Teologia moralna	/			/		
Katechetyka	/			/		
Sztuka kościelna	/			/		
	/			/		
	/			Ukończenie III roku studiów potwierdza: ..../....		
	/			t. cz. dziekan		

Druk. Uniw. Jagiell.

Rok imatrykulacji na U. J.: 19.....

Wpisał się na wydział teologiczny jako słuchacz zwyczajny dnia .....

„ „ „ „ „ „ „ wolny „ .....

EGZAMINA:

ROK IV. 19..../....

	Dzień	wynik	nazwisko profesora	Dzień	wynik w egzaminie powtórnym	nazwisko profesora
Pismo św. Nowego Test.	/			/		
Teologia dogmatyczna	/			/		
Teologia moralna	/			/		
Prawo kanoniczne	/			/		
Teologia pastoralna	/			/		
Socjologia	/			/		
	/			/		
	/			Ukończenie IV roku studiów potwierdza: ..../....		
	/			t. cz. dziekan		

ROK V. 19..../....

	Dzień	wynik	nazwisko profesora	Dzień	wynik w egzaminie powtórnym	nazwisko profesora
Pismo św. Nowego Test.	/			/		
Prawo kanoniczne	/			/		
Teologia pastoralna	/			/		
Historia dogmatów	/			/		
Socjologia	/			/		
	/			/		
	/			/		
	/			Ukończenie V roku studiów potwierdza: ..../....		
	/			t. cz. dziekan		

Po złożeniu przepisanych egzaminów i przedstawieniu z wynikiem ....., pracy magisterskiej na temat ..... uzyskał stopień Magistra teologii dnia ..... jako dowód ukończenia studiów uniwersyteckich.

t. cz. dziekan

UWAGA:

Nr. .....

Imię i nazwisko: Bujak Edward urodzony dnia ..... r. ..... w .....

Narodowość ..... obywatel państwa ..... przynależny do .....

ZDAWANE

ROK I. 19.../...

	Dzień	wynik	nazwisko profesora	Dzień	wynik w egzaminie powtórnym	nazwisko profesora
Filozofia chrześcijańska I.	/			/		
Filozofia chrześcijańska II.	/			/		
Teologia fundamentalna	/			/		
Historia Kościoła katol.	/			/		
Pismo św. Starego Test.	/			/		
Archeologia Biblijna	/			/		
Języki wschodnie: hebrajski	/			/		
Języki wschodnie: syryjski / arabski	/			Ukończenie I roku studiów potwierdza: ...../.....		
Pismo św. Nowego Test.	/			*t. cz. dziekan*		

ROK II. 19.../...

	Dzień	wynik	nazwisko profesora	Dzień	wynik w egzaminie powtórnym	nazwisko profesora
Filozofia chrześcijańska I.	/			/		
Filozofia chrześcijańska II.	/			/		
Teologia fundamentalna	/			/		
Historia Kościoła w Polsce	/			/		
Patrologia	/			/		
Pismo św. Starego Test.	/			/		
Pismo św. Nowego Test.	/			/		
Teologia moralna	/			Ukończenie II roku studiów potwierdza: ...../.....		
	/			*t. cz. dziekan*		

ROK III. 1946/47

	Dzień	wynik	nazwisko profesora	Dzień	wynik w egzaminie powtórnym	nazwisko profesora
Pismo św. Starego Test.	/			/		
Pismo św. Nowego Test.	/			/		
Teologia dogmatyczna	/			/		
Teologia moralna	/			/		
Katechetyka	/			/		
Sztuka kościelna	/			/		
	/			/		
	/			Ukończenie III roku studiów potwierdza: ...../.....		
	/			*t. cz. dziekan*		

Druk. Uniw. Jagiell.

Rok imatrykulacji na U. J.: 19.....

Wpisał się na wydział teologiczny jako słuchacz zwyczajny dnia .....

,, ,, ,, ,, ,, ,, ,, wolny ,, ...

EGZAMINA:

ROK IV. 19.../...

	Dzień	wynik	nazwisko profesora	Dzień	wynik w egzaminie powtórnym	nazwisko profesora
Pismo św. Nowego Test.	/			/		
Teologia dogmatyczna	/			/		
Teologia moralna	/			/		
Prawo kanoniczne	/			/		
Teologia pastoralna	/			/		
Socjologia	/			/		
	/			/		
	/			Ukończenie IV roku studiów potwierdza: ...../.....		
	/			*t. cz. dziekan*		

ROK V. 19.../...

	Dzień	wynik	nazwisko profesora	Dzień	wynik w egzaminie powtórnym	nazwisko profesora
Pismo św. Nowego Test.	/			/		
Prawo kanoniczne	/			/		
Teologia pastoralna	/			/		
Historia dogmatów	/			/		
Socjologia	/			/		
	/			/		
	/			/		
	/			Ukończenie V roku studiów potwierdza: ...../.....		
	/			*t. cz. dziekan*		

Po złożeniu przepisanych egzaminów i przedstawieniu z wynikiem ....., pracy magisterskiej na temat .....

uzyskał stopień Magistra teologii dnia .....

jako dowód ukończenia studiów uniwersyteckich.

t. cz. dziekan

UWAGA:

Nr. ....

Imię i nazwisko: Antoni Krekata urodzony dnia ... r. ... w ...

Narodowość pol. obywatel państwa pol. przynależny do Polski

ZDAWANE

ROK I. 19../..

	Dzień	wynik	nazwisko profesora	Dzień	wynik w egzaminie powtórnym	nazwisko profesora
Filozofia chrześcijańska I.	/			/		
Filozofia chrześcijańska II.	/			/		
Teologia fundamentalna	/			/		
Historia Kościoła katol.	/			/		
Pismo św. Starego Test.	/			/		
Archeologia Biblijna	/			/		
Języki wschodnie: hebrajski	/			/		
Języki wschodnie: syryjski / arabski	/			Ukończenie I roku studiów potwierdza: ../..		
Pismo św. Nowego Test.	/			*t. cz. dziekan*		

ROK II. 19../..

	Dzień	wynik	nazwisko profesora	Dzień	wynik w egzaminie powtórnym	nazwisko profesora
Filozofia chrześcijańska I.	/			/		
Filozofia chrześcijańska II.	/			/		
Teologia fundamentalna	/			/		
Historia Kościoła w Polsce	/			/		
Patrologia	/			/		
Pismo św. Starego Test.	/			/		
Pismo św. Nowego Test.	/			/		
Teologia moralna	/			Ukończenie II roku studiów potwierdza: ../..		
	/			*t. cz. dziekan*		

ROK III. 19../..

	Dzień	wynik	nazwisko profesora	Dzień	wynik w egzaminie powtórnym	nazwisko profesora
Pismo św. Starego Test.	/			/		
Pismo św. Nowego Test.	/			/		
Teologia dogmatyczna	/			/		
Teologia moralna	/			/		
Katechetyka	/			/		
Sztuka kościelna	/			/		
	/			/		
	/			Ukończenie III roku studiów potwierdza: ../..		
	/			*t. cz. dziekan*		

Druk. Univ. Jagiell.

Rok imatrykulacji na U. J.: 1946/47

Wpisał się na wydział teologiczny jako słuchacz zwyczajny dnia ...

„ „ „ „ „ „ „ wolny „ ...

EGZAMINA:

ROK IV. 1946/47

	Dzień	wynik	nazwisko profesora	Dzień	wynik w egzaminie powtórnym	nazwisko profesora
Pismo św. Nowego Test.	3/VII	celujący	ks. Dr. Król Eug.	/		
Teologia dogmatyczna	/			/		
Teologia moralna	19/VI	b. dobry	ks. Prof. Wicher	/		
Prawo kanoniczne	4/VII	dobry	ks. Prof. Krzemieniecki	/		
Teologia pastoralna	9/VI	b. dobry	ks. Prof. Bystrzonowski	/		
Socjologia	/			/		
Katechetyka	23/VI	b. dobry	ks. Dr. Rychlicki	/		
	/			Ukończenie IV roku studiów potwierdza: ../..		
	/			*t. cz. dziekan*		

ROK V. 19../..

	Dzień	wynik	nazwisko profesora	Dzień	wynik w egzaminie powtórnym	nazwisko profesora
Pismo św. Nowego Test.	/			/		
Prawo kanoniczne	/			/		
Teologia pastoralna	/			/		
Historia dogmatów	/			/		
Socjologia	/			/		
	/			/		
	/			/		
	/			Ukończenie V roku studiów potwierdza: ../..		
	/			*t. cz. dziekan*		

Po złożeniu przepisanych egzaminów i przedstawieniu z wynikiem ..., pracy magisterskiej na temat ... uzyskał stopień Magistra teologii dnia ...

jako dowód ukończenia studiów uniwersyteckich.

t. cz. dziekan

UWAGA:

Nr. .....

Imię i nazwisko: Franciszek Lisik urodzony dnia ..... r. ..... w .....

Narodowość pol. obywatel państwa pol. przynależny do Polski

ZDAWANE

ROK I. 19 ..../....

	Dzień	wynik	nazwisko profesora	Dzień	wynik w egzaminie powtórnym	nazwisko profesora
Filozofia chrześcijańska I.	/			/		
Filozofia chrześcijańska II.	/			/		
Teologia fundamentalna	/			/		
Historia Kościoła katol.	/			/		
Pismo św. Starego Test.	/			/		
Archeologia Biblijna	/			/		
Języki wschodnie: hebrajski	/			/		
Języki wschodnie: syryjski arabski	/			Ukończenie I roku studiów potwierdza: ..../....		
Pismo św. Nowego Test.	/			t. cz. dziekan		

ROK II. 19 ..../....

	Dzień	wynik	nazwisko profesora	Dzień	wynik w egzaminie powtórnym	nazwisko profesora
Filozofia chrześcijańska I.	/			/		
Filozofia chrześcijańska II.	/			/		
Teologia fundamentalna	/			/		
Historia Kościoła w Polsce	/			/		
Patrologia	/			/		
Pismo św. Starego Test.	/			/		
Pismo św. Nowego Test.	/			/		
Teologia moralna	/			Ukończenie II roku studiów potwierdza: ..../....		
	/			t. cz. dziekan		

ROK III. 19 ..../....

	Dzień	wynik	nazwisko profesora	Dzień	wynik w egzaminie powtórnym	nazwisko profesora
Pismo św. Starego Test.	/			/		
Pismo św. Nowego Test.	/			/		
Teologia dogmatyczna	/			/		
Teologia moralna	/			/		
Katechetyka	/			/		
Sztuka kościelna	/			/		
	/			/		
	/			Ukończenie III roku studiów potwierdza: ..../....		
	/			t. cz. dziekan		

Druk. Uniw. Jagiell.

Rok imatrykulacji na U. J.: 1946/47

Wpisał się na wydział teologiczny jako słuchacz zwyczajny dnia .....

„ „ „ „ „ „ „ wolny „ .....

EGZAMINA:

ROK IV. 19 ..../....

	Dzień	wynik	nazwisko profesora	Dzień	wynik w egzaminie powtórnym	nazwisko profesora
Pismo św. Nowego Test.	/			/		
Teologia dogmatyczna	/			/		
Teologia moralna	/			/		
Prawo kanoniczne	/			/		
Teologia pastoralna	/			/		
Socjologia	/			/		
	/			/		
	/			Ukończenie IV roku studiów potwierdza: ..../....		
	/			t. cz. dziekan		

ROK V. 1946/47

	Dzień	wynik	nazwisko profesora	Dzień	wynik w egzaminie powtórnym	nazwisko profesora
Pismo św. Nowego Test.	/			/		
Prawo kanoniczne	19/VI	dostateczny	Ks. Prof. Krzemieniecki	/		
Teologia pastoralna	9/VI	dobry	Ks. Prof. Bystronowski	/		
Historia dogmatów	13/VI	dostateczny	Ks. Zast. prof. Florkowski	/		
Socjologia	21/VI	dobry	Ks. Prof. Mytkowicz	/		
Medycyna pastoral.	7/VI	dobry	Doc. Tochowicz	/		
	/			/		
	/			Ukończenie V roku studiów potwierdza: ..../....		
	/			t. cz. dziekan		

Po złożeniu przepisanych egzaminów i przedstawieniu z wynikiem ....., pracy magisterskiej na temat ..... uzyskał stopień Magistra teologii dnia ..... jako dowód ukończenia studiów uniwersyteckich.

t. cz. dziekan

UWAGA:

Nr. .....

Imię i nazwisko: Zygmunt Molski urodzony dnia ..... r. ..... w .....

Narodowość pol. obywatel państwa pol. przynależny do Polski

ZDAWANE

ROK I. 19 ..../....

	Dzień	wynik	nazwisko profesora	Dzień	wynik w egzaminie powtórnym	nazwisko profesora
Filozofia chrześcijańska I.	/			/		
Filozofia chrześcijańska II.	/			/		
Teologia fundamentalna	/			/		
Historia Kościoła katol.	/			/		
Pismo św. Starego Test.	/			/		
Archeologia Biblijna	/			/		
Języki wschodnie: hebrajski	/			/		
Języki wschodnie: syryjski / arabski	/			Ukończenie I roku studiów potwierdza: ..../....		
Pismo św. Nowego Test.	/			t. cz. dziekan		

ROK II. 19 ..../....

	Dzień	wynik	nazwisko profesora	Dzień	wynik w egzaminie powtórnym	nazwisko profesora
Filozofia chrześcijańska I.	/			/		
Filozofia chrześcijańska II.	/			/		
Teologia fundamentalna	/			/		
Historia Kościoła w Polsce	/			/		
Patrologia	/			/		
Pismo św. Starego Test.	/			/		
Pismo św. Nowego Test.	/			/		
Teologia moralna	/			Ukończenie II roku studiów potwierdza: ..../....		
	/			t. cz. dziekan		

ROK III. 19 ..../....

	Dzień	wynik	nazwisko profesora	Dzień	wynik w egzaminie powtórnym	nazwisko profesora
Pismo św. Starego Test.	/			/		
Pismo św. Nowego Test.	/			/		
Teologia dogmatyczna	/			/		
Teologia moralna	/			/		
Katechetyka	/			/		
Sztuka kościelna	/			/		
	/			/		
	/			Ukończenie III roku studiów potwierdza: ..../....		
	/			t. cz. dziekan		

Druk. Uniw. Jagiell.

Rok imatrykulacji na U. J.: 19 .....

Wpisał się na wydział teologiczny jako słuchacz zwyczajny dnia .....

„ „ „ „ „ „ „ wolny „ .....

EGZAMINA:

ROK IV. 19 ..../....

	Dzień	wynik	nazwisko profesora	Dzień	wynik w egzaminie powtórnym	nazwisko profesora
Pismo św. Nowego Test.	/			/		
Teologia dogmatyczna	/			/		
Teologia moralna	/			/		
Prawo kanoniczne	/			/		
Teologia pastoralna	/			/		
Socjologia	/			/		
	/			/		
	/			Ukończenie IV roku studiów potwierdza: ..../....		
	/			t. cz. dziekan		

ROK V. 1946/47

	Dzień	wynik	nazwisko profesora	Dzień	wynik w egzaminie powtórnym	nazwisko profesora
Pismo św. Nowego Test.	/			/		
Prawo kanoniczne	/			/		
Teologia pastoralna	/			/		
Historia dogmatów	/			/		
Socjologia	/			/		
Spółdzielczość	16/VI	dobry	Ks. Prof. Mytkowicz	/		
	/			/		
	/			Ukończenie V roku studiów potwierdza: ..../....		
	/			t. cz. dziekan		

Po złożeniu przepisanych egzaminów i przedstawieniu z wynikiem ....., pracy magisterskiej na temat ..... uzyskał stopień Magistra teologii dnia ..... jako dowód ukończenia studiów uniwersyteckich.

t. cz. dziekan

UWAGA:

Nr. .....

Imię i nazwisko: ..... urodzony dnia ..... r. ..... w .....

Narodowość ..... obywatel państwa ..... przynależny do .....

ZDAWANE

ROK I. 19.../...

	Dzień	wynik	nazwisko profesora	Dzień	wynik w egzaminie powtórnym	nazwisko profesora
Filozofia chrześcijańska I.	/			/		
Filozofia chrześcijańska II.	/			/		
Teologia fundamentalna	/			/		
Historia Kościoła katol.	/			/		
Pismo św. Starego Test.	/			/		
Archeologia Biblijna	/			/		
Języki wschodnie: hebrajski	/			/		
Języki wschodnie: syryjski / rabski	/			Ukończenie I roku studiów potwierdza: ...../.....		
Pismo św. Nowego Test.	/			*t. cz. dziekan*		

ROK II. 19.../...

	Dzień	wynik	nazwisko profesora	Dzień	wynik w egzaminie powtórnym	nazwisko profesora
Filozofia chrześcijańska I.	/			/		
Filozofia chrześcijańska II.	/			/		
Teologia fundamentalna	/			/		
Historia Kościoła w Polsce	/			/		
Patrologia	/			/		
Pismo św. Starego Test.	/			/		
Pismo św. Nowego Test.	/			/		
Teologia moralna	/			Ukończenie II roku studiów potwierdza: ...../.....		
	/			*t. cz. dziekan*		

ROK III. 19.../...

	Dzień	wynik	nazwisko profesora	Dzień	wynik w egzaminie powtórnym	nazwisko profesora
Pismo św. Starego Test.	/			/		
Pismo św. Nowego Test.	/			/		
Teologia dogmatyczna	/			/		
Teologia moralna	/			/		
Katechetyka	/			/		
Sztuka kościelna	/			/		
	/			/		
	/			Ukończenie III roku studiów potwierdza: ...../.....		
	/			*t. cz. dziekan*		

Druk. Uniw. Jagiell.

Rok imatrykulacji na U. J.: 19.....

Wpisał się na wydział teologiczny jako słuchacz zwyczajny dnia .....

„ „ „ „ „ „ „ wolny „ .....

EGZAMINA:

ROK IV. 1946/47

	Dzień	wynik	nazwisko profesora	Dzień	wynik w egzaminie powtórnym	nazwisko profesora
Pismo św. Nowego Test.	/			/		
Teologia dogmatyczna	/			/		
Teologia moralna	/			/		
Prawo kanoniczne	4/VII	dobry	Ks. Dr Truszkowski	/		
Teologia pastoralna	10/VI	b. dobry	Ks. Prof Bystrzonowski	/		
Socjologia	/			/		
Katechetyka	25/VI	dobry	Ks. Dr Rychlicki	/		
	/			Ukończenie IV roku studiów potwierdza: ...../.....		
	/			*t. cz. dziekan*		

ROK V. 19.../...

	Dzień	wynik	nazwisko profesora	Dzień	wynik w egzaminie powtórnym	nazwisko profesora
Pismo św. Nowego Test.	/			/		
Prawo kanoniczne	/			/		
Teologia pastoralna	/			/		
Historia dogmatów	/			/		
Socjologia	/			/		
	/			/		
	/			/		
	/			Ukończenie V roku studiów potwierdza: ...../.....		
	/			*t. cz. dziekan*		

Po złożeniu przepisanych egzaminów i przedstawieniu z wynikiem ....., pracy magisterskiej na temat .....

uzyskał stopień Magistra teologii dnia .....

jako dowód ukończenia studiów uniwersyteckich.

t. cz. dziekan

UWAGA:

329

Nr. ....

Imię i nazwisko: Bruno Meyer urodzony dnia .... r. .... w ....

Narodowość pol. obywatel państwa pol. przynależny do Polski

ZDAWANE

ROK I. 19../..

	Dzień	wynik	nazwisko profesora	Dzień	wynik w egzaminie powtórnym	nazwisko profesora
Filozofia chrześcijańska I.	/			/		
Filozofia chrześcijańska II.	/			/		
Teologia fundamentalna	/			/		
Historia Kościoła katol.	/			/		
Pismo św. Starego Test.	/			/		
Archeologia Biblijna	/			/		
Języki wschodnie: hebrajski	/			/		
Języki wschodnie: syryjski / rabski	/			Ukończenie I roku studiów potwierdza: ../..		
Pismo św. Nowego Test.	/			*t. cz. dziekan*		

ROK II. 19../..

	Dzień	wynik	nazwisko profesora	Dzień	wynik w egzaminie powtórnym	nazwisko profesora
Filozofia chrześcijańska I.	/			/		
Filozofia chrześcijańska II.	/			/		
Teologia fundamentalna	/			/		
Historia Kościoła w Polsce	/			/		
Patrologia	/			/		
Pismo św. Starego Test.	/			/		
Pismo św. Nowego Test.	/			/		
Teologia moralna	/			Ukończenie II roku studiów potwierdza: ../..		
	/			*t. cz. dziekan*		

ROK III. 19../..

	Dzień	wynik	nazwisko profesora	Dzień	wynik w egzaminie powtórnym	nazwisko profesora
Pismo św. Starego Test.	/			/		
Pismo św. Nowego Test.	/			/		
Teologia dogmatyczna	/			/		
Teologia moralna	/			/		
Katechetyka	/			/		
Sztuka kościelna	/			/		
	/			/		
	/			Ukończenie III roku studiów potwierdza: ../..		
	/			*t. cz. dziekan*		

Druk. Univ. Jagiell.

BOOKKEEPER 2006
0020100146

