ARCHIWUM UNIWERSYTETU JAGIELLOŃSKIEGO

ZESPÓŁ:

Wydział Teologiczny Uniwersytetu Jagiellońskiego 1850-1954

SYGNATURA:

WT II 258 – Protokoły egzaminów magisterskich z roku akademickiego 1937/38

DIGITALIZACJA:

Archiwum Uniwersytetu Jagiellońskiego

2024 r.

1. NR ARCHIWUM:	2. NAZWA ARCHIWUM:	
805	Archiwum Uniwersytetu Jagiellońskiego	
3. NAZWA ZESPOŁU:		
Wydział Teologiczny Uniwersytetu Jagiellońskiego 1850-1954 (WT II)		
4. NR ZESPOŁU:	5. SYGNATURA OBIEKTU:	
10	WT II 258	
6. LICZBA STRON/KART:	7. LICZBA SKANÓW:	
162	85	
8. DATA WYKONANIA:	9. NAZWA PRACOWNI:	10. WYKONAWCA KOPII CYFROWYCH:
2024	Archiwum UJ	Igor Waligórski
11. UWAGI:		
-		

ARCHIWUM UJ
WT II 258

Nowo-imatrykulowani
w r. szk. 1937/38

192 s

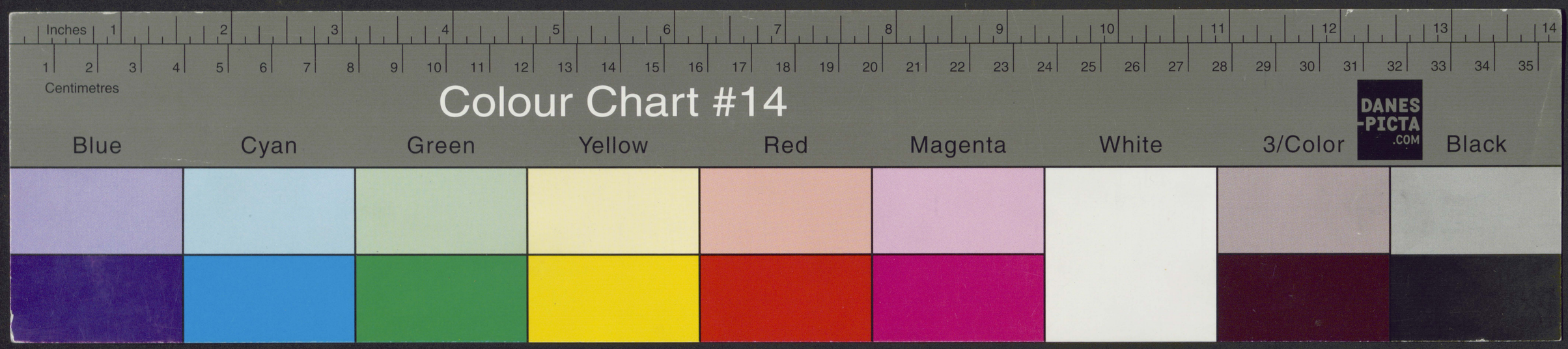

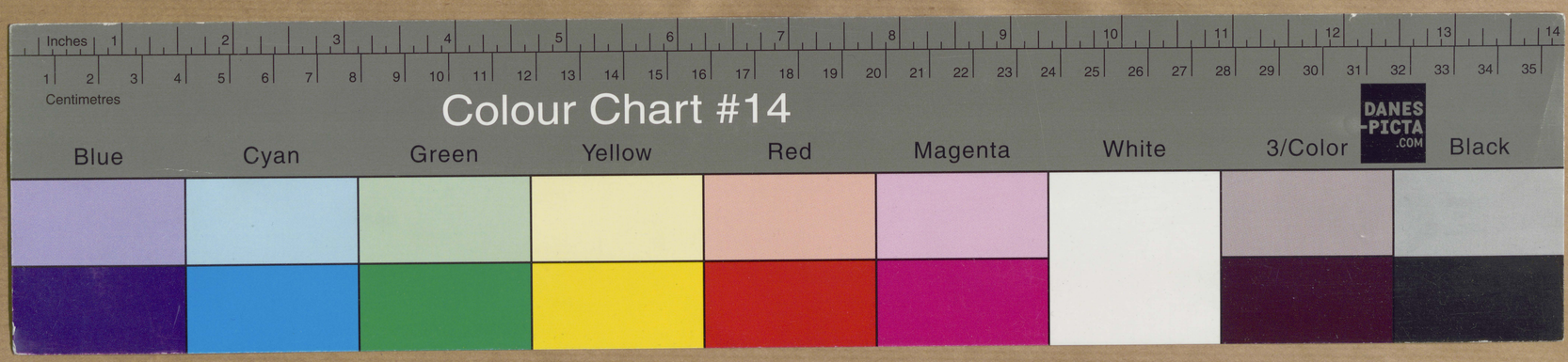
Inches
Centimetres
Colour Chart #14
DANES-PICTA .COM
Blue
Cyan
Green
Yellow
Red
Magenta
White
3/Color
Black

2

Częstochowskie Seminarium Duchowne. Rok IV.

Egzamin z Teologii dogmatycznej

1/ Bajorek Kazimierz. sufficientia...
2/ Bułdys Władysław bene.....
3/ Danecki Józef. bene.....
4/ Feruga Józef. valde bene.....
5/ Franek Józef. cum laude.....
6/ Karp Jan. sufficientia.....
7/ Królik Stefan. Valde bene.....
8/ Odróbka Józef bene.....
9/ Porządek Stanisław. bene.....
10/ Skrzypiec Adam cum laude.....
11/ Szewczyk Edward. Valde bene.....
12/ Szweblik Leopold. Valde bene...
13/ Walkowski Szczepan sufficientia....
14/ Wiertelak Józef. bene.....
15/ Ździebko Antoni. bene.....

Kraków, dnia 17 czerwca 1938 r.

Kanonik

3

Rok imatrykulacji na U. J.: 19....

Wpisał się na wydział teologiczny jako słuchacz zwyczajny dnia .....

„ „ „ „ „ „ „ wolny „ .....

EGZAMINA:

ROK IV. 19.../...

	Dzień	wynik	nazwisko profesora	Dzień	wynik w egzaminie powtórnym	nazwisko profesora
Pismo św. Nowego Test.	/			/		
Teologja dogmatyczna	/			/		
Teologja moralna	/			/		
Prawo kanoniczne	/			/		
Teologja pastoralna	/			/		
Socjologja	/			/		
	/			/		
	/			Ukończenie IV roku studjów potwierdza: .../...		
	/			..... *t. cz. dziekan*		

ROK V. 19.../...

	Dzień	wynik	nazwisko profesora	Dzień	wynik w egzaminie powtórnym	nazwisko profesora
Pismo św. Nowego Test.	/			/		
Prawo kanoniczne	/			/		
Teologja pastoralna	/			/		
Historja dogmatów	/			/		
Socjologja	/			/		
	/			/		
	/			/		
	/			Ukończenie V roku studjów potwierdza: .../...		
	/			..... *t. cz. dziekan*		

UWAGA:

Po złożeniu przepisanych egzaminów i przedstawieniu z wynikiem ....., pracy magisterskiej na temat .....
uzyskał stopień Magistra teologji dnia .....

.....

jako dowód zakończenia studjów uniwersyteckich.

..... *t. cz. dziekan*

Nr. 1

Imię i nazwisko: Władysław Biernacki urodzony dnia 17. X r. 1914 w Sądowisowie pow. Bydgoszcz

Narodowość pol. obywatel państwa pol. przynależny do Polski

Rok imatrykulacji na U. J.: 1937/38

Wpisał się na wydział teologiczny jako słuchacz zwyczajny dnia 1. X. 1938

„ „ „ „ „ „ „ ~~wolny~~ „

ZDAWANE EGZAMINA:

ROK I. 1937/8

	Dzień	wynik	nazwisko profesora	Dzień	wynik w egzaminie powtórnym	nazwisko profesora
Filozofja chrześcijańska I.	/			/		
Filozofja chrześcijańska II.	/	sufficienter	Ks. J. Sedl.	/		
Teologja fundamentalna	/			/		
Historja Kościoła katol.	/	bene	Kłoczowski	/		
Piśmo św. Starego Test.	/			/		
Archeologja Biblijna	/	bene	x Bieliński	/		
Języki wschodnie: hebrajski	/			/		
Języki wschodnie: syryjski arabski	/			Ukończenie I roku studjów potwierdza: ...../.....		
Pismo św. Nowego Test.	/			t. cz. dziekan		

ROK II. 1938/9

	Dzień	wynik	nazwisko profesora	Dzień	wynik w egzaminie powtórnym	nazwisko profesora
Filozofja chrześcijańska I.	/			/		
Filozofja chrześcijańska II.	/	valde bene	Ks. J. Salam.	/		
Teologja fundamentalna	/	sufficienter	Mach.	/		
Historja Kościoła w Polsce	/	sufficienter	Ks. Gł.	/		
Patrologja	/	bene	Mach.	/		
Pismo św. Starego Test.	/	bene	Grabarka	/		
Pismo św. Nowego Test.	/			/		
Teologja moralna	/	valde bene	Mach.	Ukończenie II roku studjów potwierdza: ...../.....		
	/			t. cz. dziekan		

ROK III. 19...../.....

	Dzień	wynik	nazwisko profesora	Dzień	wynik w egzaminie powtórnym	nazwisko profesora
Pismo św. Starego Test.	/			/		
Pismo św. Nowego Test.	/			/		
Teologja dogmatyczna	/			/		
Teologja moralna	/			/		
Katechetyka	/			/		
Sztuka kościelna	/			/		
	/			/		
	/			Ukończenie III roku studjów potwierdza: ...../.....		
	/			t. cz. dziekan		

ROK IV. 19...../.....

	Dzień	wynik	nazwisko profesora	Dzień	wynik w egzaminie powtórnym	nazwisko profesora
Pismo św. Nowego Test.	/			/		
Teologja dogmatyczna	/			/		
Teologja moralna	/			/		
Prawo kanoniczne	/			/		
Teologja pastoralna	/			/		
Socjologja	/			/		
	/			/		
	/			Ukończenie IV roku studjów potwierdza: ...../.....		
	/			t. cz. dziekan		

ROK V. 19...../.....

	Dzień	wynik	nazwisko profesora	Dzień	wynik w egzaminie powtórnym	nazwisko profesora
Pismo św. Nowego Test.	/			/		
Prawo kanoniczne	/			/		
Teologja pastoralna	/			/		
Historja dogmatów	/			/		
Socjologja	/			/		
	/			/		
	/			/		
	/			Ukończenie V roku studjów potwierdza: ...../.....		
	/			t. cz. dziekan		

Po złożeniu przepisanych egzaminów i przedstawieniu z wynikiem ....., pracy magisterskiej na temat .....
uzyskał stopień Magistra teologji dnia .....

jako dowód zakończenia studjów uniwersyteckich.

t. cz. dziekan

UWAGA:

Nr. 2

Imię i nazwisko: Stanisław Bieroński urodzony dnia 17. V r. w Przytyku = pow. Włoszczowski

Narodowość pol. obywatel państwa pol. przynależny do Polski

ZDAWANE

ROK I. 1937/8

	Dzień	wynik	nazwisko profesora	Dzień	wynik w egzaminie powtórnym	nazwisko profesora
Filozofja chrześcijańska I.	/			/		
Filozofja chrześcijańska II.	/	sufficienter	Ks. J. Gal.	/		
Teologja fundamentalna	/			/		
Historja Kościoła katol.	/	sufficiens	[illegible]	/		
Piśmo św. Starego Test.	/			/		
Archeologja Biblijna	/	bene	[illegible]	/		
Języki wschodnie: hebrajski	/			/		
Języki wschodnie: syryjski arabski	/					
Pismo św. Nowego Test.	/					

Ukończenie I roku studjów potwierdza: ..../....

t. cz. dziekan

ROK II. 19..../....

	Dzień	wynik	nazwisko profesora	Dzień	wynik w egzaminie powtórnym	nazwisko profesora
Filozofja chrześcijańska I.	/			/		
Filozofja chrześcijańska II.	/	sufficienter	Ks. J. Gal.	/		
Teologja fundamentalna	/	insufficienter	[illegible]	/		
Historja Kościoła w Polsce	/	sufficienter	Ks. Gl.	/		
Patrologja	/	sufficienter	[illegible]	/		
Pismo św. Starego Test.	/	sufficienter	[illegible]	/		
Pismo św. Nowego Test.	/			/		
Teologja moralna	/	valde bene	[illegible]			
	/					

Ukończenie II roku studjów potwierdza: ..../....

t. cz. dziekan

ROK III. 19..../....

	Dzień	wynik	nazwisko profesora	Dzień	wynik w egzaminie powtórnym	nazwisko profesora
Pismo św. Starego Test.	/	[illegible]		/		
Pismo św. Nowego Test.	/			/		
Teologja dogmatyczna	/			/		
Teologja moralna	/			/		
Katechetyka	/			/		
Sztuka kościelna	/			/		
	/			/		
	/					
	/					

Ukończenie III roku studjów potwierdza: ..../....

t. cz. dziekan

Rok imatrykulacji na U. J.: 1937/38

Wpisał się na wydział teologiczny jako słuchacz zwyczajny dnia 1. X. 1937.

„ „ „ „ „ „ „ wolny „

EGZAMINA:

ROK IV. 19..../....

	Dzień	wynik	nazwisko profesora	Dzień	wynik w egzaminie powtórnym	nazwisko profesora
Pismo św. Nowego Test.	/			/		
Teologja dogmatyczna	/			/		
Teologja moralna	/			/		
Prawo kanoniczne	/			/		
Teologja pastoralna	/			/		
Socjologja	/			/		
	/			/		
	/					
	/					

Ukończenie IV roku studjów potwierdza: ..../....

t. cz. dziekan

ROK V. 19..../....

	Dzień	wynik	nazwisko profesora	Dzień	wynik w egzaminie powtórnym	nazwisko profesora
Pismo św. Nowego Test.	/			/		
Prawo kanoniczne	/			/		
Teologja pastoralna	/			/		
Historja dogmatów	/			/		
Socjologja	/			/		
	/			/		
	/			/		
	/					
	/					

Ukończenie V roku studjów potwierdza: ..../....

t. cz. dziekan

Po złożeniu przepisanych egzaminów i przedstawieniu z wynikiem ....., pracy magisterskiej na temat ..... uzyskał stopień Magistra teologji dnia ..... jako dowód zakończenia studjów uniwersyteckich.

t. cz. dziekan

UWAGA:

Nr. 3

Imię i nazwisko: Jan Biroń urodzony dnia 21. IV r. 1904 w Targowicy pow. Wadowice

Narodowość pol. obywatel państwa pol. przynależny do Polski

ZDAWANE

ROK I. 1937/8

	Dzień	wynik	nazwisko profesora	Dzień	wynik w egzaminie powtórnym	nazwisko profesora
Filozofja chrześcijańska I.	/			/		
Filozofja chrześcijańska II.	/			/		
Teologja fundamentalna	/			/		
Historja Kościoła katol.	/			/		
Piśmo św. Starego Test.	/			/		
Archeologja Biblijna	/			/		
Języki wschodnie: hebrajski	/			/		
Języki wschodnie: syryjski arabski	/			Ukończenie I roku studjów potwierdza: ..../....		
Pismo św. Nowego Test.	/			t. cz. dziekan		

ROK II. 19..../....

	Dzień	wynik	nazwisko profesora	Dzień	wynik w egzaminie powtórnym	nazwisko profesora
Filozofja chrześcijańska I.	/			/		
Filozofja chrześcijańska II.	/			/		
Teologja fundamentalna	/			/		
Historja Kościoła w Polsce	/			/		
Patrologja	/			/		
Pismo św. Starego Test.	/			/		
Pismo św. Nowego Test.	/			/		
Teologja moralna	/			Ukończenie II roku studjów potwierdza: ..../....		
	/			t. cz. dziekan		

ROK III. 19..../....

	Dzień	wynik	nazwisko profesora	Dzień	wynik w egzaminie powtórnym	nazwisko profesora
Pismo św. Starego Test.	/			/		
Pismo św. Nowego Test.	/			/		
Teologja dogmatyczna	/			/		
Teologja moralna	/			/		
Katechetyka	/			/		
Sztuka kościelna	/			/		
	/			/		
	/			Ukończenie III roku studjów potwierdza: ..../....		
	/			t. cz. dziekan		

Rok imatrykulacji na U. J.: 1937/38

Wpisał się na wydział teologiczny jako słuchacz zwyczajny dnia 1. X. 1938

„ „ „ „ „ „ „ wolny „

EGZAMINA:

ROK IV. 19..../....

	Dzień	wynik	nazwisko profesora	Dzień	wynik w egzaminie powtórnym	nazwisko profesora
Pismo św. Nowego Test.	/			/		
Teologja dogmatyczna	/			/		
Teologja moralna	/			/		
Prawo kanoniczne	/			/		
Teologja pastoralna	/			/		
Socjologja	/			/		
	/			/		
	/			Ukończenie IV roku studjów potwierdza: ..../....		
	/			t. cz. dziekan		

ROK V. 19..../....

	Dzień	wynik	nazwisko profesora	Dzień	wynik w egzaminie powtórnym	nazwisko profesora
Pismo św. Nowego Test.	/			/		
Prawo kanoniczne	/			/		
Teologja pastoralna	/			/		
Historja dogmatów	/			/		
Socjologja	/			/		
	/			/		
	/			/		
	/			Ukończenie V roku studjów potwierdza: ..../....		
	/			t. cz. dziekan		

Po złożeniu przepisanych egzaminów i przedstawieniu z wynikiem ....., pracy magisterskiej na temat ..... uzyskał stopień Magistra teologji dnia ..... jako dowód zakończenia studjów uniwersyteckich.

t. cz. dziekan

UWAGA:

Nr. 4

Imię i nazwisko: Konrad Karol Burzyk urodzony dnia 12.IX r. 1912 w Kalinie pow. lubliniecki

Narodowość pol. obywatel państwa pol. przynależny do Polski

Rok imatrykulacji na U. J.: 1937/38

Wpisał się na wydział teologiczny jako słuchacz zwyczajny dnia 1.X. 1937

„ „ „ „ „ „ „ wolny „

ZDAWANE EGZAMINA:

ROK I. 1937/38

	Dzień	wynik	nazwisko profesora	Dzień	wynik w egzaminie powtórnym	nazwisko profesora
Filozofja chrześcijańska I.	/			/		
Filozofja chrześcijańska II.	/	insufficienter	Ks. J. Sal.	/	sufficienter	Ks. J. Sal.
Teologja fundamentalna	/			/		
Historja Kościoła katol.	/	sufficiens	[illegible]	/		
Piśmo św. Starego Test.	/			/		
Archeologja Biblijna	/	bene	[illegible]	/		
Języki wschodnie: hebrajski	/			/		
Języki wschodnie: syryjski arabski	/			Ukończenie I roku studjów potwierdza: ...../.....		
Pismo św. Nowego Test.	/			t. cz. dziekan		

ROK II. 19.../...

	Dzień	wynik	nazwisko profesora	Dzień	wynik w egzaminie powtórnym	nazwisko profesora
Filozofja chrześcijańska I.	/			/		
Filozofja chrześcijańska II.	/	bene	Ks. J. Sal.	/		
Teologja fundamentalna	/			/		
Historja Kościoła w Polsce	/	bene	ks. Gł.	/		
Patrologja	/	bene	Mich.	/		
Pismo św. Starego Test.	/	[illegible]	[illegible]	/		
Pismo św. Nowego Test.	/			/		
Teologja moralna	/			Ukończenie II roku studjów potwierdza: ...../.....		
	/			t. cz. dziekan		

ROK III. 19.../...

	Dzień	wynik	nazwisko profesora	Dzień	wynik w egzaminie powtórnym	nazwisko profesora
Pismo św. Starego Test.	/			/		
Pismo św. Nowego Test.	/			/		
Teologja dogmatyczna	/			/		
Teologja moralna	/			/		
Katechetyka	/			/		
Sztuka kościelna	/			/		
	/			/		
	/			Ukończenie III roku studjów potwierdza: ...../.....		
	/			t. cz. dziekan		

ROK IV. 19.../...

	Dzień	wynik	nazwisko profesora	Dzień	wynik w egzaminie powtórnym	nazwisko profesora
Pismo św. Nowego Test.	/			/		
Teologja dogmatyczna	/			/		
Teologja moralna	/			/		
Prawo kanoniczne	/			/		
Teologja pastoralna	/			/		
Socjologja	/			/		
	/			/		
	/			Ukończenie IV roku studjów potwierdza: ...../.....		
	/			t. cz. dziekan		

ROK V. 19.../...

	Dzień	wynik	nazwisko profesora	Dzień	wynik w egzaminie powtórnym	nazwisko profesora
Pismo św. Nowego Test.	/			/		
Prawo kanoniczne	/			/		
Teologja pastoralna	/			/		
Historja dogmatów	/			/		
Socjologja	/			/		
	/			/		
	/			/		
	/			Ukończenie V roku studjów potwierdza: ...../.....		
	/			t. cz. dziekan		

Po złożeniu przepisanych egzaminów i przedstawieniu z wynikiem ....., pracy magisterskiej na temat .....

uzyskał stopień Magistra teologji dnia .....

jako dowód zakończenia studjów uniwersyteckich.

t. cz. dziekan

UWAGA:

Nr. 5

Imię i nazwisko: Józef Celiński urodzony dnia 14. III r. 1915 w Dołowicy pow. Łuków

Narodowość pol. obywatel państwa pol. przynależny do Polski

Rok imatrykulacji na U. J.: 1937/38

Wpisał się na wydział teologiczny jako słuchacz zwyczajny dnia 1. X. 1937

„ „ „ „ „ „ „ „ wolny „

ZDAWANE EGZAMINA:

ROK I. 1937/8

	Dzień	wynik	nazwisko profesora	Dzień	wynik w egzaminie powtórnym	nazwisko profesora
Filozofja chrześcijańska I.	/			/		
Filozofja chrześcijańska II.	/	bene	Ks. J. Sal.	/		
Teologja fundamentalna	/			/		
Historja Kościoła katol.	/	V. bene	[illegible]	/		
Piśmo św. Starego Test.	/			/		
Archeologja Biblijna	/	bene	x Bracki	/		
Języki wschodnie: hebrajski	/			/		
Języki wschodnie: syryjski arabski	/			Ukończenie I roku studjów potwierdza: ...../.....		
Pismo św. Nowego Test.	/			t. cz. dziekan		

ROK II. 19.../.....

	Dzień	wynik	nazwisko profesora	Dzień	wynik w egzaminie powtórnym	nazwisko profesora
Filozofja chrześcijańska I.	/			/		
Filozofja chrześcijańska II.	/	valde bene	Ks. J. Sal.	/		
Teologja fundamentalna	/	non sufficienter	Mich.	/		
Historja Kościoła w Polsce	/	sufficienter	Ks. Gl.	/		
Patrologja	/	sufficienter	Mich.	/		
Pismo św. Starego Test.	/	v. bene	Jastrzębski	/		
Pismo św. Nowego Test.	/			/		
Teologja moralna	/	bene	Mich.	Ukończenie II roku studjów potwierdza: ...../.....		
	/			t. cz. dziekan		

ROK III. 19.../.....

	Dzień	wynik	nazwisko profesora	Dzień	wynik w egzaminie powtórnym	nazwisko profesora
Pismo św. Starego Test.	/			/		
Pismo św. Nowego Test.	/			/		
Teologja dogmatyczna	/			/		
Teologja moralna	/			/		
Katechetyka	/			/		
Sztuka kościelna	/			/		
	/			/		
	/			Ukończenie III roku studjów potwierdza: ...../.....		
	/			t. cz. dziekan		

ROK IV. 19.../.....

	Dzień	wynik	nazwisko profesora	Dzień	wynik w egzaminie powtórnym	nazwisko profesora
Pismo św. Nowego Test.	/			/		
Teologja dogmatyczna	/			/		
Teologja moralna	/			/		
Prawo kanoniczne	/			/		
Teologja pastoralna	/			/		
Socjologja	/			/		
	/			/		
	/			Ukończenie IV roku studjów potwierdza: ...../.....		
	/			t. cz. dziekan		

ROK V. 19.../.....

	Dzień	wynik	nazwisko profesora	Dzień	wynik w egzaminie powtórnym	nazwisko profesora
Pismo św. Nowego Test.	/			/		
Prawo kanoniczne	/			/		
Teologja pastoralna	/			/		
Historja dogmatów	/			/		
Socjologja	/			/		
	/			/		
	/			/		
	/			Ukończenie V roku studjów potwierdza: ...../.....		
	/			t. cz. dziekan		

Po złożeniu przepisanych egzaminów i przedstawieniu z wynikiem ....., pracy magisterskiej na temat .....

uzyskał stopień Magistra teologji dnia .....

.....

jako dowód zakończenia studjów uniwersyteckich.

t. cz. dziekan

UWAGA:

Związek na str. nr. 76

Nr. 6

Imię i nazwisko: Antoni Cienciała urodzony dnia 13. II r. 1916 w Ropicy pow. k. Cieszyn

Narodowość pol obywatel państwa pol. przynależny do Polski

ZDAWANE

ROK I. 1937/8

	Dzień	wynik	nazwisko profesora	Dzień	wynik w egzaminie powtórnym	nazwisko profesora
Filozofja chrześcijańska I.	/			/		
Filozofja chrześcijańska II.	/	insufficienter	Ks. J. Sal.	/	sufficienter	Ks. J. Salamon
Teologja fundamentalna	/			/		
Historja Kościoła katol.	/	sufficienter	[illegible]	/		
Piśmo św. Starego Test.	/			/		
Archeologja Biblijna	/	bene	[illegible]	/		
Języki wschodnie: hebrajski	/			/		
Języki wschodnie: syryjski arabski	/			Ukończenie I roku studjów potwierdza: ..../....		
Pismo św. Nowego Test.	/			t. cz. dziekan		

ROK II. 19..../....

	Dzień	wynik	nazwisko profesora	Dzień	wynik w egzaminie powtórnym	nazwisko profesora
Filozofja chrześcijańska I.	/			/		
Filozofja chrześcijańska II.	/	bene	Ks. J. Sal.	/		
Teologja fundamentalna	/			/		
Historja Kościoła w Polsce	/	sufficienter	Ks. Gl.	/		
Patrologja	/	insufficienter	[illegible]	/		
Pismo św. Starego Test.	/	insuffic.	[illegible]	/		
Pismo św. Nowego Test.	/			/		
Teologja moralna	/			Ukończenie II roku studjów potwierdza: ..../....		
	/			t. cz. dziekan		

ROK III. 19..../....

	Dzień	wynik	nazwisko profesora	Dzień	wynik w egzaminie powtórnym	nazwisko profesora
Pismo św. Starego Test.	/			/		
Pismo św. Nowego Test.	/			/		
Teologja dogmatyczna	/			/		
Teologja moralna	/			/		
Katechetyka	/			/		
Sztuka kościelna	/			/		
	/			/		
	/			Ukończenie III roku studjów potwierdza: ..../....		
	/			t. cz. dziekan		

Rok imatrykulacji na U. J.: 1937/8

Wpisał się na wydział teologiczny jako słuchacz zwyczajny dnia 25. IX 37

„ „ „ „ „ „ „ wolny „

EGZAMINA:

ROK IV. 19..../....

	Dzień	wynik	nazwisko profesora	Dzień	wynik w egzaminie powtórnym	nazwisko profesora
Pismo św. Nowego Test.	/			/		
Teologja dogmatyczna	/			/		
Teologja moralna	/			/		
Prawo kanoniczne	/			/		
Teologja pastoralna	/			/		
Socjologja	/			/		
	/			/		
	/			Ukończenie IV roku studjów potwierdza: ..../....		
	/			t. cz. dziekan		

ROK V. 19..../....

	Dzień	wynik	nazwisko profesora	Dzień	wynik w egzaminie powtórnym	nazwisko profesora
Pismo św. Nowego Test.	/			/		
Prawo kanoniczne	/			/		
Teologja pastoralna	/			/		
Historja dogmatów	/			/		
Socjologja	/			/		
	/			/		
	/			/		
	/			Ukończenie V roku studjów potwierdza: ..../....		
	/			t. cz. dziekan		

Po złożeniu przepisanych egzaminów i przedstawieniu z wynikiem ....., pracy magisterskiej na temat ..... uzyskał stopień Magistra teologji dnia ..... jako dowód zakończenia studjów uniwersyteckich.

t. cz. dziekan

UWAGA:

Nr. 7

Imię i nazwisko: Władysław Luszczko urodzony dnia 31.VII r. 1919 w Bestwinie pow. Biała

Narodowość pol. obywatel państwa pol. przynależny do Polski

Rok imatrykulacji na U. J.: 1937/8

Wpisał się na wydział teologiczny jako słuchacz zwyczajny dnia 25. IX. 1937

„ „ „ „ „ „ „ wolny „

ZDAWANE

ROK I. 1937/8

	Dzień	wynik	nazwisko profesora	Dzień	wynik w egzaminie powtórnym	nazwisko profesora
Filozofja chrześcijańska I.	/			/		
Filozofja chrześcijańska II.	/	valde bene	Ks. J. Sal.	/		
Teologja fundamentalna	/			/		
Historja Kościoła katol.	/	v. bene	Bystrzycki	/		
Piśmo św. Starego Test.	/			/		
Archeologja Biblijna	/	eminenter	Dickmann	/		
Języki wschodnie: hebrajski	/			/		
Języki wschodnie: syryjski arabski	/			Ukończenie I roku studjów potwierdza: ...../.....		
Pismo św. Nowego Test.	/			t. cz. dziekan		

ROK II. 19.../...

	Dzień	wynik	nazwisko profesora	Dzień	wynik w egzaminie powtórnym	nazwisko profesora
Filozofja chrześcijańska I.	/			/		
Filozofja chrześcijańska II.	/	valde bene	Ks. J. Sal.	/		
Teologja fundamentalna	/	bene	Mich.	/		
Historja Kościoła w Polsce	/	valde bene	Ks. Gł.	/		
Patrologja	/	Valde bene	Mich.	/		
Pismo św. Starego Test.	/	bene	Jachmann	/		
Pismo św. Nowego Test.	/			/		
Teologja moralna	/			Ukończenie II roku studjów potwierdza: ...../.....		
	/			t. cz. dziekan		

ROK III. 19.../...

	Dzień	wynik	nazwisko profesora	Dzień	wynik w egzaminie powtórnym	nazwisko profesora
Pismo św. Starego Test.	/			/		
Pismo św. Nowego Test.	/			/		
Teologja dogmatyczna	/			/		
Teologja moralna	/			/		
Katechetyka	/			/		
Sztuka kościelna	/			/		
	/			/		
	/			Ukończenie III roku studjów potwierdza: ...../.....		
	/			t. cz. dziekan		

EGZAMINA:

ROK IV. 19.../...

	Dzień	wynik	nazwisko profesora	Dzień	wynik w egzaminie powtórnym	nazwisko profesora
Pismo św. Nowego Test.	/			/		
Teologja dogmatyczna	/			/		
Teologja moralna	/			/		
Prawo kanoniczne	/			/		
Teologja pastoralna	/			/		
Socjologja	/			/		
	/			/		
	/			Ukończenie IV roku studjów potwierdza: ...../.....		
	/			t. cz. dziekan		

ROK V. 19.../...

	Dzień	wynik	nazwisko profesora	Dzień	wynik w egzaminie powtórnym	nazwisko profesora
Pismo św. Nowego Test.	/			/		
Prawo kanoniczne	/			/		
Teologja pastoralna	/			/		
Historja dogmatów	/			/		
Socjologja	/			/		
	/			/		
	/			/		
	/			Ukończenie V roku studjów potwierdza: ...../.....		
	/			t. cz. dziekan		

Po złożeniu przepisanych egzaminów i przedstawieniu z wynikiem ....., pracy magisterskiej na temat .....
uzyskał stopień Magistra teologji dnia .....

jako dowód zakończenia studjów uniwersyteckich.

t. cz. dziekan

UWAGA:

Nr. 8

Rok imatrykulacji na U. J.: 1937/8

Imię i nazwisko: Józef Czekaj urodzony dnia 22. VII r. 1915 w Prusach pow. Kraków

Wpisał się na wydział teologiczny jako słuchacz zwyczajny dnia 25. IX. 1937

Narodowość pol. obywatel państwa pol przynależny do Polski

„ „ „ „ „ „ „ wolny „

ZDAWANE

ROK I. 1937/8

	Dzień	wynik	nazwisko profesora	Dzień	wynik w egzaminie powtórnym	nazwisko profesora
Filozofja chrześcijańska I.	/			/		
Filozofja chrześcijańska II.	/	valde bene	Ks. J. Sal.	/		
Teologja fundamentalna	/			/		
Historja Kościoła katol.	/	v. bene	[illegible]	/		
Piśmo św. Starego Test.	/			/		
Archeologja Biblijna	/	bene	X Bieleniu	/		
Języki wschodnie: hebrajski	/			/		
Języki wschodnie: syryjski arabski	/					
Pismo św. Nowego Test.	/					

Ukończenie I roku studjów potwierdza: ..../....

t. cz. dziekan

ROK II. 19..../....

	Dzień	wynik	nazwisko profesora	Dzień	wynik w egzaminie powtórnym	nazwisko profesora
Filozofja chrześcijańska I.	/			/		
Filozofja chrześcijańska II.	/	valde bene	Ks. J. Sal.	/		
Teologja fundamentalna	/	sufficienter	Mich.	/		
Historja Kościoła w Polsce	/	bene	Ks. Gl.	/		
Patrologja	/	sufficienter	Mich.	/		
Pismo św. Starego Test.	/	bene	[illegible]	/		
Pismo św. Nowego Test.	/			/		
Teologja moralna	/					
	/					

Ukończenie II roku studjów potwierdza: ..../....

t. cz. dziekan

ROK III. 19..../....

	Dzień	wynik	nazwisko profesora	Dzień	wynik w egzaminie powtórnym	nazwisko profesora
Pismo św. Starego Test.	/			/		
Pismo św. Nowego Test.	/			/		
Teologja dogmatyczna	/			/		
Teologja moralna	/			/		
Katechetyka	/			/		
Sztuka kościelna	/			/		
	/			/		
	/					
	/					

Ukończenie III roku studjów potwierdza: ..../....

t. cz. dziekan

EGZAMINA:

ROK IV. 19..../....

	Dzień	wynik	nazwisko profesora	Dzień	wynik w egzaminie powtórnym	nazwisko profesora
Pismo św. Nowego Test.	/			/		
Teologja dogmatyczna	/			/		
Teologja moralna	/			/		
Prawo kanoniczne	/			/		
Teologja pastoralna	/			/		
Socjologja	/			/		
	/			/		
	/					
	/					

Ukończenie IV roku studjów potwierdza: ..../....

t. cz. dziekan

ROK V. 19..../....

	Dzień	wynik	nazwisko profesora	Dzień	wynik w egzaminie powtórnym	nazwisko profesora
Pismo św. Nowego Test.	/			/		
Prawo kanoniczne	/			/		
Teologja pastoralna	/			/		
Historja dogmatów	/			/		
Socjologja	/			/		
	/			/		
	/			/		
	/					
	/					

Ukończenie V roku studjów potwierdza: ..../....

t. cz. dziekan

Po złożeniu przepisanych egzaminów i przedstawieniu z wynikiem ....., pracy magisterskiej na temat ..... uzyskał stopień Magistra teologji dnia ..... jako dowód zakończenia studjów uniwersyteckich.

t. cz. dziekan

UWAGA:

Nr. 9

Imię i nazwisko: Stefan Faryś urodzony dnia 5.III. r. 1916 w Radostowie pow. Wieluń

Narodowość pol. obywatel państwa pol. przynależny do Polski

Rok imatrykulacji na U. J.: 19 37/8

Wpisał się na wydział teologiczny jako słuchacz zwyczajny dnia 1. X. 1937

„ „ „ „ „ „ „ wolny „

ZDAWANE

ROK I. 1937/8

	Dzień	wynik	nazwisko profesora	Dzień	wynik w egzaminie powtórnym	nazwisko profesora
Filozofja chrześcijańska I.	/			/		
Filozofja chrześcijańska II.	/	bene	ks. J. Sal.	/		
Teologja fundamentalna	/			/		
Historja Kościoła katol.	/	bene	Szczygieł	/		
Piśmo św. Starego Test.	/			/		
Archeologja Biblijna	/	eminenter	Michalik	/		
Języki wschodnie: hebrajski	/			/		
Języki wschodnie: syryjski arabski	/			Ukończenie I roku studjów potwierdza: ...../.....		
Pismo św. Nowego Test.	/			t. cz. dziekan		

ROK II. 1938/9

	Dzień	wynik	nazwisko profesora	Dzień	wynik w egzaminie powtórnym	nazwisko profesora
Filozofja chrześcijańska I.	/			/		
Filozofja chrześcijańska II.	/	sufficienter	ks. J. Sal.	/		
Teologja fundamentalna	/	bene	Michalik	/		
Historja Kościoła w Polsce	/	valde bene	ks. Gł.	/		
Patrologja	/	bene	Michalik	/		
Pismo św. Starego Test.	/	sufficienter	Jachulski	/		
Pismo św. Nowego Test.	/			/		
Teologja moralna	/	bene	Michalik	Ukończenie II roku studjów potwierdza: ...../.....		
	/			t. cz. dziekan		

ROK III. 19...../.....

	Dzień	wynik	nazwisko profesora	Dzień	wynik w egzaminie powtórnym	nazwisko profesora
Pismo św. Starego Test.	/			/		
Pismo św. Nowego Test.	/			/		
Teologja dogmatyczna	/			/		
Teologja moralna	/			/		
Katechetyka	/			/		
Sztuka kościelna	/			/		
	/			/		
	/			Ukończenie III roku studjów potwierdza: ...../.....		
	/			t. cz. dziekan		

EGZAMINA:

ROK IV. 19...../.....

	Dzień	wynik	nazwisko profesora	Dzień	wynik w egzaminie powtórnym	nazwisko profesora
Pismo św. Nowego Test.	/			/		
Teologja dogmatyczna	/			/		
Teologja moralna	/			/		
Prawo kanoniczne	/			/		
Teologja pastoralna	/			/		
Socjologja	/			/		
	/			/		
	/			Ukończenie IV roku studjów potwierdza: ...../.....		
	/			t. cz. dziekan		

ROK V. 19...../.....

	Dzień	wynik	nazwisko profesora	Dzień	wynik w egzaminie powtórnym	nazwisko profesora
Pismo św. Nowego Test.	/			/		
Prawo kanoniczne	/			/		
Teologja pastoralna	/			/		
Historja dogmatów	/			/		
Socjologja	/			/		
	/			/		
	/			/		
	/			Ukończenie V roku studjów potwierdza: ...../.....		
	/			t. cz. dziekan		

Po złożeniu przepisanych egzaminów i przedstawieniu z wynikiem ....., pracy magisterskiej na temat .....
uzyskał stopień Magistra teologji dnia .....

.....

jako dowód zakończenia studjów uniwersyteckich.

t. cz. dziekan

UWAGA:

Nr. 10

Rok imatrykulacji na U. J.: 1937/38

Imię i nazwisko: Stanisław Fiek urodzony dnia 23. III r. 1917 w Łękawicy pow. Żywiec

Wpisał się na wydział teologiczny jako słuchacz zwyczajny dnia 25. IX. 1937

Narodowość pol. obywatel państwa pol. przynależny do Polski

„ „ „ „ „ „ „ wolny „

ZDAWANE EGZAMINA:

ROK I. 1937/38

	Dzień	wynik	nazwisko profesora	Dzień	wynik w egzaminie powtórnym	nazwisko profesora
Filozofja chrześcijańska I.	/			/		
Filozofja chrześcijańska II.	/	bene	Ks. J. Sal.	/		
Teologja fundamentalna	/			/		
Historja Kościoła katol.	/	v. bene	[illegible]	/		
Piśmo św. Starego Test.	/			/		
Archeologja Biblijna	/	bene	K. Bieleniu	/		
Języki wschodnie: hebrajski	/			/		
Języki wschodnie: syryjski arabski	/					
Pismo św. Nowego Test.	/					

Ukończenie I roku studjów potwierdza: ...../.....

t. cz. dziekan

ROK II. 19..../....

	Dzień	wynik	nazwisko profesora	Dzień	wynik w egzaminie powtórnym	nazwisko profesora
Filozofja chrześcijańska I.	/			/		
Filozofja chrześcijańska II.	/	bene	Ks. J. Sal.	/		
Teologja fundamentalna	/	sufficienter	Mich.	/		
Historja Kościoła w Polsce	/	bene	Ks. Gl.	/		
Patrologja	/	sufficienter	Mich.	/		
Pismo św. Starego Test.	/	bene	[illegible]	/		
Pismo św. Nowego Test.	/			/		
Teologja moralna	/					
	/					

Ukończenie II roku studjów potwierdza: ...../.....

t. cz. dziekan

ROK III. 19..../....

	Dzień	wynik	nazwisko profesora	Dzień	wynik w egzaminie powtórnym	nazwisko profesora
Pismo św. Starego Test.	/			/		
Pismo św. Nowego Test.	/			/		
Teologja dogmatyczna	/			/		
Teologja moralna	/			/		
Katechetyka	/			/		
Sztuka kościelna	/			/		
	/			/		
	/					
	/					

Ukończenie III roku studjów potwierdza: ...../.....

t. cz. dziekan

ROK IV. 19..../....

	Dzień	wynik	nazwisko profesora	Dzień	wynik w egzaminie powtórnym	nazwisko profesora
Pismo św. Nowego Test.	/			/		
Teologja dogmatyczna	/			/		
Teologja moralna	/			/		
Prawo kanoniczne	/			/		
Teologja pastoralna	/			/		
Socjologja	/			/		
	/			/		
	/					
	/					

Ukończenie IV roku studjów potwierdza: ...../.....

t. cz. dziekan

ROK V. 19..../....

	Dzień	wynik	nazwisko profesora	Dzień	wynik w egzaminie powtórnym	nazwisko profesora
Pismo św. Nowego Test.	/			/		
Prawo kanoniczne	/			/		
Teologja pastoralna	/			/		
Historja dogmatów	/			/		
Socjologja	/			/		
	/			/		
	/			/		
	/					
	/					

Ukończenie V roku studjów potwierdza: ...../.....

t. cz. dziekan

Po złożeniu przepisanych egzaminów i przedstawieniu z wynikiem ....., pracy magisterskiej na temat ..... uzyskał stopień Magistra teologji dnia ..... jako dowód zakończenia studjów uniwersyteckich.

t. cz. dziekan

UWAGA:

Nr. 11

Imię i nazwisko: Jan Filipek urodzony dnia 8.IX r. 1914 w Mount Pleasant U.S.A.

Narodowość pol. obywatel państwa pol. przynależny do Polski

Rok imatrykulacji na U. J.: 1937/38

Wpisał się na wydział teologiczny jako słuchacz zwyczajny dnia 25.IX.1937

„ „ „ „ „ „ „ wolny „

ZDAWANE

ROK I. 1937/8

	Dzień	wynik	nazwisko profesora	Dzień	wynik w egzaminie powtórnym	nazwisko profesora
Filozofja chrześcijańska I.	/			/		
Filozofja chrześcijańska II.	/	sufficienter	Ks. J. Gal.	/		
Teologja fundamentalna	/			/		
Historja Kościoła katol.	/	bene	[illegible]	/		
Piśmo św. Starego Test.	/			/		
Archeologja Biblijna	/	bene	K. Bielenin	/		
Języki wschodnie: hebrajski	/			/		
Języki wschodnie: syryjski arabski	/					
Pismo św. Nowego Test.	/					

Ukończenie I roku studjów potwierdza: ...../.....

t. cz. dziekan

ROK II. 19..../....

	Dzień	wynik	nazwisko profesora	Dzień	wynik w egzaminie powtórnym	nazwisko profesora
Filozofja chrześcijańska I.	/			/		
Filozofja chrześcijańska II.	/	bene	Ks. J. Gal.	/		
Teologja fundamentalna	/	sufficienter	Mrich.	/		
Historja Kościoła w Polsce	/	bene	Ks. Gl.	/		
Patrologja	/	sufficienter	Mrich.	/		
Pismo św. Starego Test.	/	bene	[illegible]	/		
Pismo św. Nowego Test.	/			/		
Teologja moralna	/					
	/					

Ukończenie II roku studjów potwierdza: ...../.....

t. cz. dziekan

ROK III. 19..../....

	Dzień	wynik	nazwisko profesora	Dzień	wynik w egzaminie powtórnym	nazwisko profesora
Pismo św. Starego Test.	/			/		
Pismo św. Nowego Test.	/			/		
Teologja dogmatyczna	/			/		
Teologja moralna	/			/		
Katechetyka	/			/		
Sztuka kościelna	/			/		
	/			/		
	/					
	/					

Ukończenie III roku studjów potwierdza: ...../.....

t. cz. dziekan

EGZAMINA:

ROK IV. 19..../....

	Dzień	wynik	nazwisko profesora	Dzień	wynik w egzaminie powtórnym	nazwisko profesora
Pismo św. Nowego Test.	/			/		
Teologja dogmatyczna	/			/		
Teologja moralna	/			/		
Prawo kanoniczne	/			/		
Teologja pastoralna	/			/		
Socjologja	/			/		
	/			/		
	/					
	/					

Ukończenie IV roku studjów potwierdza: ...../.....

t. cz. dziekan

ROK V. 19..../....

	Dzień	wynik	nazwisko profesora	Dzień	wynik w egzaminie powtórnym	nazwisko profesora
Pismo św. Nowego Test.	/			/		
Prawo kanoniczne	/			/		
Teologja pastoralna	/			/		
Historja dogmatów	/			/		
Socjologja	/			/		
	/			/		
	/			/		
	/					
	/					

Ukończenie V roku studjów potwierdza: ...../.....

t. cz. dziekan

Po złożeniu przepisanych egzaminów i przedstawieniu z wynikiem ....., pracy magisterskiej na temat ..... uzyskał stopień Magistra teologji dnia ..... jako dowód zakończenia studjów uniwersyteckich.

t. cz. dziekan

UWAGA:

Nr. 12

Imię i nazwisko: Michał Fudali urodzony dnia 15.12 r. 1917 w Rabce n. Targ

Narodowość pol. obywatel państwa pol. przynależny do Polski

ZDAWANE

ROK I. 1937/8

	Dzień	wynik	nazwisko profesora	Dzień	wynik w egzaminie powtórnym	nazwisko profesora
Filozofja chrześcijańska I.	/			/		
Filozofja chrześcijańska II.	/	bene	Ks. J. Sal.	/		
Teologja fundamentalna	/			/		
Historja Kościoła katol.	/			/		
Piśmo św. Starego Test.	/			/		
Archeologja Biblijna	/	bene	Ks Bieleniu	/		
Języki wschodnie: hebrajski	/			/		
Języki wschodnie: syryjski arabski	/			Ukończenie I roku studjów potwierdza: ...../.....		
Pismo św. Nowego Test.	/			t. cz. dziekan		

ROK II. 19...../.....

	Dzień	wynik	nazwisko profesora	Dzień	wynik w egzaminie powtórnym	nazwisko profesora
Filozofja chrześcijańska I.	/			/	sufficienter	Ks. Michalski zw.
Filozofja chrześcijańska II.	/	bene	Ks. J. Sal.	/		
Teologja fundamentalna	/			/		
Historja Kościoła w Polsce	/	insufficienter	Ks. Gł.	/	sufficienter	Ks. Gł.
Patrologja	/	bene	Michej	/		
Pismo św. Starego Test.	/	sufficienter	Jaroszewicz	/		
Pismo św. Nowego Test.	/			/		
Teologja moralna	/			Ukończenie II roku studjów potwierdza: ...../.....		
	/			t. cz. dziekan		

ROK III. 19...../.....

	Dzień	wynik	nazwisko profesora	Dzień	wynik w egzaminie powtórnym	nazwisko profesora
Pismo św. Starego Test.	/			/		
Pismo św. Nowego Test.	/			/		
Teologja dogmatyczna	/			/		
Teologja moralna	/			/		
Katechetyka	/			/		
Sztuka kościelna	/			/		
	/			/		
	/			Ukończenie III roku studjów potwierdza: ...../.....		
	/			t. cz. dziekan		

Rok imatrykulacji na U. J.: 1937/38

Wpisał się na wydział teologiczny jako słuchacz zwyczajny dnia 25.12 1937

„ „ „ „ „ „ „ wolny „ .....

EGZAMINA:

ROK IV. 19.../...

	Dzień	wynik	nazwisko profesora	Dzień	wynik w egzaminie powtórnym	nazwisko profesora
Pismo św. Nowego Test.	/			/		
Teologja dogmatyczna	/			/		
Teologja moralna	/			/		
Prawo kanoniczne	/			/		
Teologja pastoralna	/			/		
Socjologja	/			/		
	/			/		
	/			Ukończenie IV roku studjów potwierdza: ...../.....		
	/			t. cz. dziekan		

ROK V. 19.../...

	Dzień	wynik	nazwisko profesora	Dzień	wynik w egzaminie powtórnym	nazwisko profesora
Pismo św. Nowego Test.	/			/		
Prawo kanoniczne	/			/		
Teologja pastoralna	/			/		
Historja dogmatów	/			/		
Socjologja	/			/		
	/			/		
	/			/		
	/			Ukończenie V roku studjów potwierdza: ...../.....		
	/			t. cz. dziekan		

Po złożeniu przepisanych egzaminów i przedstawieniu z wynikiem ....., pracy magisterskiej na temat .....

uzyskał stopień Magistra teologji dnia .....

.....

jako dowód zakończenia studjów uniwersyteckich.

t. cz. dziekan

UWAGA:

Nr. 13

Imię i nazwisko: Adam Gabryś urodzony dnia 7. 15 r. 1918 w Wielicze pow. Kraków

Narodowość pol. obywatel państwa pol. przynależny do Polski

Rok imatrykulacji na U. J.: 19 37/38

Wpisał się na wydział teologiczny jako słuchacz zwyczajny dnia 25. 11 1937

„ „ „ „ „ „ „ wolny „

ZDAWANE

ROK I. 19.../...

	Dzień	wynik	nazwisko profesora	Dzień	wynik w egzaminie powtórnym	nazwisko profesora
Filozofja chrześcijańska I.	/			/		
Filozofja chrześcijańska II.	/	bene	Ks. J. Sal.	/		
Teologja fundamentalna	/			/		
Historja Kościoła katol.	/	bene	Bystrzycki	/		
Piśmo św. Starego Test.	/			/		
Archeologja Biblijna	/	eminenter	Bieńkowski	/		
Języki wschodnie: hebrajski	/			/		
Języki wschodnie: syryjski arabski	/			Ukończenie I roku studjów potwierdza: .../...		
Pismo św. Nowego Test.	/			t. cz. dziekan		

ROK II. 19.../...

	Dzień	wynik	nazwisko profesora	Dzień	wynik w egzaminie powtórnym	nazwisko profesora
Filozofja chrześcijańska I.	/			/		
Filozofja chrześcijańska II.	/	bene	Ks. J. Sal.	/		
Teologja fundamentalna	/	sufficienter	Urban	/		
Historja Kościoła w Polsce	/	bene	Ks. Gł.	/		
Patrologja	/	bene	Michalski	/		
Pismo św. Starego Test.	/	bene	Jarchowski	/		
Pismo św. Nowego Test.	/			/		
Teologja moralna	/			Ukończenie II roku studjów potwierdza: .../...		
	/			t. cz. dziekan		

ROK III. 19.../...

	Dzień	wynik	nazwisko profesora	Dzień	wynik w egzaminie powtórnym	nazwisko profesora
Pismo św. Starego Test.	/			/		
Pismo św. Nowego Test.	/			/		
Teologja dogmatyczna	/			/		
Teologja moralna	/			/		
Katechetyka	/			/		
Sztuka kościelna	/			/		
	/			/		
	/			Ukończenie III roku studjów potwierdza: .../...		
	/			t. cz. dziekan		

EGZAMINA:

ROK IV. 19.../...

	Dzień	wynik	nazwisko profesora	Dzień	wynik w egzaminie powtórnym	nazwisko profesora
Pismo św. Nowego Test.	/			/		
Teologja dogmatyczna	/			/		
Teologja moralna	/			/		
Prawo kanoniczne	/			/		
Teologja pastoralna	/			/		
Socjologja	/			/		
	/			/		
	/			Ukończenie IV roku studjów potwierdza: .../...		
	/			t. cz. dziekan		

ROK V. 19.../...

	Dzień	wynik	nazwisko profesora	Dzień	wynik w egzaminie powtórnym	nazwisko profesora
Pismo św. Nowego Test.	/			/		
Prawo kanoniczne	/			/		
Teologja pastoralna	/			/		
Historja dogmatów	/			/		
Socjologja	/			/		
	/			/		
	/			/		
	/			Ukończenie V roku studjów potwierdza: .../...		
	/			t. cz. dziekan		

L. 59/45

Po złożeniu przepisanych egzaminów i przedstawieniu z wynikiem bardzo dobrym, *pracy magisterskiej na temat* „Idźbło i belka" *uzyskał stopień Magistra teologji dnia* 10 grudnia 1945 r. *jako dowód zakończenia studjów uniwersyteckich.*

Ks. Jan Krzemieniecki
t. cz. dziekan

UWAGA:

Na podstawie uchwały Rady Wydziału Teologicznego Uj. z 30/XI.45 L. 439/45 zaliczono studia odbyte w Seminarium Duchownym Metropolitalnym w latach 1939/40, - 1941/42 do studiów uniwersyteckich.

Nr. 14

Imię i nazwisko: Herbert Gałnaszczyk urodzony dnia 7. 12 r. 1915 w Jastrzębiu Dolnym

Narodowość pol. obywatel państwa pol przynależny do Polski

ZDAWANE

ROK I. 19 37/8

	Dzień	wynik	nazwisko profesora	Dzień	wynik w egzaminie powtórnym	nazwisko profesora
Filozofja chrześcijańska I.	/			/		
Filozofja chrześcijańska II.	/	insufficienter	Ks. J. Sal.	/	sufficienter	K. J. Salamucha
Teologja fundamentalna	/			/		
Historja Kościoła katol.	/	bene	Wellisch	/		
Piśmo św. Starego Test.	/			/		
Archeologja Biblijna	/	bene	Bieńkowski	/		
Języki wschodnie: hebrajski	/			/		
Języki wschodnie: syryjski arabski	/			Ukończenie I roku studjów potwierdza: ...../.....		
Pismo św. Nowego Test.	/			t. cz. dziekan		

ROK II. 19...../.....

	Dzień	wynik	nazwisko profesora	Dzień	wynik w egzaminie powtórnym	nazwisko profesora
Filozofja chrześcijańska I.	/			/		
Filozofja chrześcijańska II.	/	sufficienter	Ks. J. Sal.	/		
Teologja fundamentalna	/			/		
Historja Kościoła w Polsce	/	insufficienter	Ks. Wł.	/		
Patrologja	/	sufficienter	Misch.	/		
Pismo św. Starego Test.	/	sufficienter	Jastrzębski	/		
Pismo św. Nowego Test.	/			/		
Teologja moralna	/			Ukończenie II roku studjów potwierdza: ...../.....		
	/			t. cz. dziekan		

ROK III. 19...../.....

	Dzień	wynik	nazwisko profesora	Dzień	wynik w egzaminie powtórnym	nazwisko profesora
Pismo św. Starego Test.	/			/		
Pismo św. Nowego Test.	/			/		
Teologja dogmatyczna	/			/		
Teologja moralna	/			/		
Katechetyka	/			/		
Sztuka kościelna	/			/		
	/			/		
	/			Ukończenie III roku studjów potwierdza: ...../.....		
	/			t. cz. dziekan		

Rok imatrykulacji na U. J.: 19 37/38

Wpisał się na wydział teologiczny jako słuchacz zwyczajny dnia 25. 12 37

„ „ „ „ „ „ „ wolny „

EGZAMINA:

ROK IV. 19...../.....

	Dzień	wynik	nazwisko profesora	Dzień	wynik w egzaminie powtórnym	nazwisko profesora
Pismo św. Nowego Test.	/			/		
Teologja dogmatyczna	/			/		
Teologja moralna	/			/		
Prawo kanoniczne	/			/		
Teologja pastoralna	/			/		
Socjologja	/			/		
	/			/		
	/			Ukończenie IV roku studjów potwierdza: ...../.....		
	/			t. cz. dziekan		

ROK V. 19...../.....

	Dzień	wynik	nazwisko profesora	Dzień	wynik w egzaminie powtórnym	nazwisko profesora
Pismo św. Nowego Test.	/			/		
Prawo kanoniczne	/			/		
Teologja pastoralna	/			/		
Historja dogmatów	/			/		
Socjologja	/			/		
	/			/		
	/			/		
	/			Ukończenie V roku studjów potwierdza: ...../.....		
	/			t. cz. dziekan		

Po złożeniu przepisanych egzaminów i przedstawieniu z wynikiem ....., pracy magisterskiej na temat .....

uzyskał stopień Magistra teologji dnia .....

.....

jako dowód zakończenia studjów uniwersyteckich.

t. cz. dziekan

UWAGA:

Nr. 15

Imię i nazwisko: Edward Glinka urodzony dnia 18. III r. 1915 w Wymyślowie pow. Pińczów

Narodowość pol obywatel państwa pol. przynależny do Polski

Rok imatrykulacji na U. J.: 1937/8

Wpisał się na wydział teologiczny jako słuchacz zwyczajny dnia 1. X. 1937

„ „ „ „ „ „ „ „ wolny „

ZDAWANE

ROK I. 1937/8

	Dzień	wynik	nazwisko profesora	Dzień	wynik w egzaminie powtórnym	nazwisko profesora
Filozofja chrześcijańska I.	/			/		
Filozofja chrześcijańska II.	/	bene	Ks. J. Sal.	/		
Teologja fundamentalna	/			/		
Historja Kościoła katol.	/	sufficiens	Wielogłowski	/		
Piśmo św. Starego Test.	/			/		
Archeologja Biblijna	/	sufficienter	Wiktorin	/		
Języki wschodnie: hebrajski	/			/		
Języki wschodnie: syryjski arabski	/			Ukończenie I roku studjów potwierdza: /		
Pismo św. Nowego Test.	/			t. cz. dziekan		

ROK II. 1938/9

	Dzień	wynik	nazwisko profesora	Dzień	wynik w egzaminie powtórnym	nazwisko profesora
Filozofja chrześcijańska I.	/			/		
Filozofja chrześcijańska II.	/	sufficienter	Ks. J. Sal.	/		
Teologja fundamentalna	/	insufficienter	Ulrich	/		
Historja Kościoła w Polsce	/	sufficienter	Ks. Gł.	/		
Patrologja	/	bene	Michl.	/		
Pismo św. Starego Test.	/			/		
Pismo św. Nowego Test.	/			/		
Teologja moralna	/	bene	Bilczewski	Ukończenie II roku studjów potwierdza: /		
	/			t. cz. dziekan		

ROK III. 19../..

	Dzień	wynik	nazwisko profesora	Dzień	wynik w egzaminie powtórnym	nazwisko profesora
Pismo św. Starego Test.	/			/		
Pismo św. Nowego Test.	/			/		
Teologja dogmatyczna	/			/		
Teologja moralna	/			/		
Katechetyka	/			/		
Sztuka kościelna	/			/		
	/			/		
	/			Ukończenie III roku studjów potwierdza: /		
	/			t. cz. dziekan		

EGZAMINA:

ROK IV. 19../..

	Dzień	wynik	nazwisko profesora	Dzień	wynik w egzaminie powtórnym	nazwisko profesora
Pismo św. Nowego Test.	/			/		
Teologja dogmatyczna	/			/		
Teologja moralna	/			/		
Prawo kanoniczne	/			/		
Teologja pastoralna	/			/		
Socjologja	/			/		
	/			/		
	/			Ukończenie IV roku studjów potwierdza: /		
	/			t. cz. dziekan		

ROK V. 19../..

	Dzień	wynik	nazwisko profesora	Dzień	wynik w egzaminie powtórnym	nazwisko profesora
Pismo św. Nowego Test.	/			/		
Prawo kanoniczne	/			/		
Teologja pastoralna	/			/		
Historja dogmatów	/			/		
Socjologja	/			/		
	/			/		
	/			/		
	/			Ukończenie V roku studjów potwierdza: /		
	/			t. cz. dziekan		

Po złożeniu przepisanych egzaminów i przedstawieniu z wynikiem ....., pracy magisterskiej na temat ..... uzyskał stopień Magistra teologji dnia .....

jako dowód zakończenia studjów uniwersyteckich.

t. cz. dziekan

UWAGA:

Nr. 16

Imię i nazwisko: Zdzisław Gładysek urodzony dnia 5.II r. 1919 w Ostrowie

Narodowość pol obywatel państwa pol. przynależny do Polski

ZDAWANE

ROK I. 1937/8

	Dzień	wynik	nazwisko profesora	Dzień	wynik w egzaminie powtórnym	nazwisko profesora
Filozofja chrześcijańska I.	/			/		
Filozofja chrześcijańska II.	/			/		
Teologja fundamentalna	/			/		
Historja Kościoła katol.	/			/		
Piśmo św. Starego Test.	/			/		
Archeologja Biblijna	/			/		
Języki wschodnie: hebrajski	/			/		
Języki wschodnie: syryjski arabski	/			Ukończenie I roku studjów potwierdza: ..../....		
Pismo św. Nowego Test.	/			t. cz. dziekan		

ROK II. 19..../....

	Dzień	wynik	nazwisko profesora	Dzień	wynik w egzaminie powtórnym	nazwisko profesora
Filozofja chrześcijańska I.	/			/		
Filozofja chrześcijańska II.	/			/		
Teologja fundamentalna	/			/		
Historja Kościoła w Polsce	/			/		
Patrologja	/			/		
Pismo św. Starego Test.	/			/		
Pismo św. Nowego Test.	/			/		
Teologja moralna	/			Ukończenie II roku studjów potwierdza: ..../....		
	/			t. cz. dziekan		

ROK III. 19..../....

	Dzień	wynik	nazwisko profesora	Dzień	wynik w egzaminie powtórnym	nazwisko profesora
Pismo św. Starego Test.	/			/		
Pismo św. Nowego Test.	/			/		
Teologja dogmatyczna	/			/		
Teologja moralna	/			/		
Katechetyka	/			/		
Sztuka kościelna	/			/		
	/			/		
	/			Ukończenie III roku studjów potwierdza: ..../....		
	/			t. cz. dziekan		

Rok imatrykulacji na U. J.: 1937/8

Wpisał się na wydział teologiczny jako słuchacz zwyczajny dnia 25.IX 37

„ „ „ „ „ „ „ wolny „

EGZAMINA:

ROK IV. 19..../....

	Dzień	wynik	nazwisko profesora	Dzień	wynik w egzaminie powtórnym	nazwisko profesora
Pismo św. Nowego Test.	/			/		
Teologja dogmatyczna	/			/		
Teologja moralna	/			/		
Prawo kanoniczne	/			/		
Teologja pastoralna	/			/		
Socjologja	/			/		
	/			/		
	/			Ukończenie IV roku studjów potwierdza: ..../....		
	/			t. cz. dziekan		

ROK V. 19..../....

	Dzień	wynik	nazwisko profesora	Dzień	wynik w egzaminie powtórnym	nazwisko profesora
Pismo św. Nowego Test.	/			/		
Prawo kanoniczne	/			/		
Teologja pastoralna	/			/		
Historja dogmatów	/			/		
Socjologja	/			/		
	/			/		
	/			/		
	/			Ukończenie V roku studjów potwierdza: ..../....		
	/			t. cz. dziekan		

Po złożeniu przepisanych egzaminów i przedstawieniu z wynikiem ....., pracy magisterskiej na temat ..... uzyskał stopień Magistra teologji dnia ..... jako dowód zakończenia studjów uniwersyteckich.

t. cz. dziekan

UWAGA:

Nr. 17

Imię i nazwisko: Jan Golonka urodzony dnia 19. VIII r. 1917 w Porkoszimi

Narodowość pol. obywatel państwa pol. przynależny do Polski

Rok imatrykulacji na U. J.: 1937/8

Wpisał się na wydział teologiczny jako słuchacz zwyczajny dnia 1.X.1937 r.

„ „ „ „ „ „ „ wolny „

ZDAWANE

ROK I. 1937/8

	Dzień	wynik	nazwisko profesora	Dzień	wynik w egzaminie powtórnym	nazwisko profesora
Filozofja chrześcijańska I.	/			/		
Filozofja chrześcijańska II.	/	bene	Ks. J. Sal.	/		
Teologja fundamentalna	/			/		
Historja Kościoła katol.	/	[illegible]	[illegible]	/		
Piśmo św. Starego Test.	/			/		
Archeologja Biblijna	/	bene	[illegible]	/		
Języki wschodnie: hebrajski	/			/		
Języki wschodnie: syryjski arabski	/			Ukończenie I roku studjów potwierdza: ...../.....		
Pismo św. Nowego Test.	/			t. cz. dziekan		

ROK II. 1938/9

	Dzień	wynik	nazwisko profesora	Dzień	wynik w egzaminie powtórnym	nazwisko profesora
Filozofja chrześcijańska I.	/			/		
Filozofja chrześcijańska II.	/	bene	Ks. J. Sal.	/		
Teologja fundamentalna	/	[illegible]	[illegible]	/		
Historja Kościoła w Polsce	/	bene	Ks. Gł.	/		
Patrologja	/	bene	[illegible]	/		
Pismo św. Starego Test.	/	[illegible]	[illegible]	/		
Pismo św. Nowego Test.	/			/		
Teologja moralna	/	bene	[illegible]	Ukończenie II roku studjów potwierdza: ...../.....		
	/			t. cz. dziekan		

ROK III. 19...../.....

	Dzień	wynik	nazwisko profesora	Dzień	wynik w egzaminie powtórnym	nazwisko profesora
Pismo św. Starego Test.	/			/		
Pismo św. Nowego Test.	/			/		
Teologja dogmatyczna	/			/		
Teologja moralna	/			/		
Katechetyka	/			/		
Sztuka kościelna	/			/		
	/			/		
	/			Ukończenie III roku studjów potwierdza: ...../.....		
	/			t. cz. dziekan		

EGZAMINA:

ROK IV. 19...../.....

	Dzień	wynik	nazwisko profesora	Dzień	wynik w egzaminie powtórnym	nazwisko profesora
Pismo św. Nowego Test.	/			/		
Teologja dogmatyczna	/			/		
Teologja moralna	/			/		
Prawo kanoniczne	/			/		
Teologja pastoralna	/			/		
Socjologja	/			/		
	/			/		
	/			Ukończenie IV roku studjów potwierdza: ...../.....		
	/			t. cz. dziekan		

ROK V. 19...../.....

	Dzień	wynik	nazwisko profesora	Dzień	wynik w egzaminie powtórnym	nazwisko profesora
Pismo św. Nowego Test.	/			/		
Prawo kanoniczne	/			/		
Teologja pastoralna	/			/		
Historja dogmatów	/			/		
Socjologja	/			/		
	/			/		
	/			/		
	/			Ukończenie V roku studjów potwierdza: ...../.....		
	/			t. cz. dziekan		

Po złożeniu przepisanych egzaminów i przedstawieniu z wynikiem ....., pracy magisterskiej na temat .....

uzyskał stopień Magistra teologji dnia .....

jako dowód zakończenia studjów uniwersyteckich.

t. cz. dziekan

UWAGA:

Nr. 18

Imię i nazwisko: Edward Gołas urodzony dnia 12.IX r. 1916 w Jeleniu p. Chrzanów

Narodowość pol. obywatel państwa pol. przynależny do Polski

ZDAWANE

ROK I. 1937/8

	Dzień	wynik	nazwisko profesora	Dzień	wynik w egzaminie powtórnym	nazwisko profesora
Filozofja chrześcijańska I.	/			/		
Filozofja chrześcijańska II.	/	sufficienter	Ks. J. Sal.	/		
Teologja fundamentalna	/			/		
Historja Kościoła katol.	/	sufficienter	[illegible]	/		
Piśmo św. Starego Test.	/			/		
Archeologja Biblijna	/	eminenter	[illegible]	/		
Języki wschodnie: hebrajski	/			/		
Języki wschodnie: syryjski arabski	/			Ukończenie I roku studjów potwierdza: ..../....		
Pismo św. Nowego Test.	/			t. cz. dziekan		

ROK II. 19..../....

	Dzień	wynik	nazwisko profesora	Dzień	wynik w egzaminie powtórnym	nazwisko profesora
Filozofja chrześcijańska I.	/			/		
Filozofja chrześcijańska II.	/	valde bene	Ks. J. Sal.	/		
Teologja fundamentalna	/	sufficienter	[illegible]	/		
Historja Kościoła w Polsce	/	sufficienter	Ks. Gł.	/		
Patrologja	/	bene	[illegible]	/		
Pismo św. Starego Test.	/	sufficienter	[illegible]	/		
Pismo św. Nowego Test.	/			/		
Teologja moralna	/			Ukończenie II roku studjów potwierdza: ..../....		
	/			t. cz. dziekan		

ROK III. 19..../....

	Dzień	wynik	nazwisko profesora	Dzień	wynik w egzaminie powtórnym	nazwisko profesora
Pismo św. Starego Test.	/	sufficienter		/		
Pismo św. Nowego Test.	/	bene		/		
Teologja dogmatyczna	/	valde bene		/		
Teologja moralna	/	bene		/		
Katechetyka	/	valde bene		/		
Sztuka kościelna	/	eminenter		/		
Liturgika	/	bene		/		
	/			Ukończenie III roku studjów potwierdza: ..../....		
	/			t. cz. dziekan		

Rok imatrykulacji na U. J.: 1937/38

Wpisał się na wydział teologiczny jako słuchacz zwyczajny dnia 25.IX.37.

„ „ „ „ „ „ „ wolny „

EGZAMINA:

ROK IV. 19..../....

	Dzień	wynik	nazwisko profesora	Dzień	wynik w egzaminie powtórnym	nazwisko profesora
Pismo św. Nowego Test.	/	bene		/		
Teologja dogmatyczna	/	valde bene		/		
Teologja moralna	/	valde bene		/		
Prawo kanoniczne	/	sufficienter		/		
Teologja pastoralna	/	bene		/		
Socjologja	/			/		
	/			/		
	/			Ukończenie IV roku studjów potwierdza: ..../....		
	/			t. cz. dziekan		

ROK V. 19..../....

	Dzień	wynik	nazwisko profesora	Dzień	wynik w egzaminie powtórnym	nazwisko profesora
Pismo św. Nowego Test.	/	valde bene		/		
Prawo kanoniczne	/	bene		/		
Teologja pastoralna	/	valde bene		/		
Historja dogmatów	/	summa cum laude		/		
Socjologja	/			/		
Moralna	/	bene		/		
	/			/		
	/			Ukończenie V roku studjów potwierdza: ..../....		
	/			t. cz. dziekan		

Po złożeniu przepisanych egzaminów i przedstawieniu z wynikiem ....., pracy magisterskiej na temat ..... uzyskał stopień Magistra teologji dnia ..... jako dowód zakończenia studjów uniwersyteckich.

t. cz. dziekan

UWAGA:

Nr. 19

Imię i nazwisko: Władysław Gołąb urodzony dnia 6. X r. 1917 w Niezkowie p. Mielec

Narodowość pol. obywatel państwa pol. przynależny do Polski

ZDAWANE

ROK I. 1937/8

	Dzień	wynik	nazwisko profesora	Dzień	wynik w egzaminie powtórnym	nazwisko profesora
Filozofja chrześcijańska I.	/			/		
Filozofja chrześcijańska II.	/	bene	Ks. J. Sal.	/		
Teologja fundamentalna	/			/		
Historja Kościoła katol.	/	bene	[illegible]	/		
Piśmo św. Starego Test.	/			/		
Archeologja Biblijna	/	eminenter	[illegible]	/		
Języki wschodnie: hebrajski	/			/		
Języki wschodnie: syryjski arabski	/			Ukończenie I roku studjów potwierdza: ...../.....		
Pismo św. Nowego Test.	/			t. cz. dziekan		

ROK II. 1938/9

	Dzień	wynik	nazwisko profesora	Dzień	wynik w egzaminie powtórnym	nazwisko profesora
Filozofja chrześcijańska I.	/			/		
Filozofja chrześcijańska II.	/	bene	Ks. J. Sal.	/		
Teologja fundamentalna	/	bene	[illegible]	/		
Historja Kościoła w Polsce	/	valde bene	Ks. Gł.	/		
Patrologja	/	bene	[illegible]	/		
Pismo św. Starego Test.	/	bene (recte: 3 dalem poprawke 2.XI.39 Krzemieniecki dziekan 13/6 1944)	[illegible]	/		
Pismo św. Nowego Test.	/			/		
Teologja moralna	/	bene	[illegible]	Ukończenie II roku studjów potwierdza: ...../.....		
	/			t. cz. dziekan		

ROK III. 19...../.....

	Dzień	wynik	nazwisko profesora	Dzień	wynik w egzaminie powtórnym	nazwisko profesora
Pismo św. Starego Test.	/			/		
Pismo św. Nowego Test.	/			/		
Teologja dogmatyczna	/			/		
Teologja moralna	/			/		
Katechetyka	/			/		
Sztuka kościelna	/			/		
	/			/		
	/			Ukończenie III roku studjów potwierdza: ...../.....		
	/			t. cz. dziekan		

Rok imatrykulacji na U. J.: 1937/8

Wpisał się na wydział teologiczny jako słuchacz zwyczajny dnia 29. IX. 1937

„ „ „ „ „ „ „ wolny „

EGZAMINA:

ROK IV. 19...../.....

	Dzień	wynik	nazwisko profesora	Dzień	wynik w egzaminie powtórnym	nazwisko profesora
Pismo św. Nowego Test.	/			/		
Teologja dogmatyczna	/			/		
Teologja moralna	/			/		
Prawo kanoniczne	/			/		
Teologja pastoralna	/			/		
Socjologja	/			/		
	/			/		
	/			Ukończenie IV roku studjów potwierdza: ...../.....		
	/			t. cz. dziekan		

ROK V. 19...../.....

	Dzień	wynik	nazwisko profesora	Dzień	wynik w egzaminie powtórnym	nazwisko profesora
Pismo św. Nowego Test.	/			/		
Prawo kanoniczne	/			/		
Teologja pastoralna	/			/		
Historja dogmatów	/			/		
Socjologja	/			/		
	/			/		
	/			/		
	/			Ukończenie V roku studjów potwierdza: ...../.....		
	/			t. cz. dziekan		

L: 145/47

Po złożeniu przepisanych egzaminów i przedstawieniu z wynikiem dobrym *, pracy magisterskiej na temat* „Post w dawnym i obecnym prawie kanonicznym" *uzyskał stopień Magistra teologji dnia* 10 czerwca 1947 r. *jako dowód zakończenia studjów uniwersyteckich.*

Ks. Jan Krzemieniecki
t. cz. dziekan

UWAGA:

Uchwałą Rady Wydziału Teologicznego U.J. z 16.II.45 L: 19/45 studja odbyte w Seminarium Duchownym w Krakowie w latach akad. 1939/40-1941/42 zaliczono do studjów uniwersyteckich

Nr. 20

Imię i nazwisko: Jan Grecoiak urodzony dnia 6.V r. 1918 w Dąbrowie k. pow. Kraków

Narodowość pol. obywatel państwa pol. przynależny do Polski

Rok imatrykulacji na U. J.: 1937/38

Wpisał się na wydział teologiczny jako słuchacz zwyczajny dnia 1. X. 1937 r.

„ „ „ „ „ „ „ wolny „

ZDAWANE

ROK I. 1937/8

	Dzień	wynik	nazwisko profesora	Dzień	wynik w egzaminie powtórnym	nazwisko profesora
Filozofja chrześcijańska I.	/			/		
Filozofja chrześcijańska II.	/	valde bene	Ks. J. Sal.	/		
Teologja fundamentalna	/			/		
Historja Kościoła katol.	/	v. bene	Bystrzycki	/		
Piśmo św. Starego Test.	/			/		
Archeologja Biblijna	/			/		
Języki wschodnie: hebrajski	/			/		
Języki wschodnie: syryjski arabski	/			Ukończenie I roku studjów potwierdza: ...../.....		
Pismo św. Nowego Test.	/			t. cz. dziekan		

ROK II. 1938/9

	Dzień	wynik	nazwisko profesora	Dzień	wynik w egzaminie powtórnym	nazwisko profesora
Filozofja chrześcijańska I.	/			/		
Filozofja chrześcijańska II.	/	bene	Ks. J. Sal.	/		
Teologja fundamentalna	/	bene	Umiński	/		
Historja Kościoła w Polsce	/	valde bene	Ks. Gł.	/		
Patrologja	/	bene	Motz.	/		
Pismo św. Starego Test.	/	eminenter	Jachimowicz	/		
Pismo św. Nowego Test.	/			/		
Teologja moralna	/	valde bene	Klimke	Ukończenie II roku studjów potwierdza: ...../.....		
	/			t. cz. dziekan		

ROK III. 19...../.....

	Dzień	wynik	nazwisko profesora	Dzień	wynik w egzaminie powtórnym	nazwisko profesora
Pismo św. Starego Test.	/			/		
Pismo św. Nowego Test.	/			/		
Teologja dogmatyczna	/			/		
Teologja moralna	/			/		
Katechetyka	/			/		
Sztuka kościelna	/			/		
	/			/		
	/			Ukończenie III roku studjów potwierdza: ...../.....		
	/			t. cz. dziekan		

EGZAMINA:

ROK IV. 19...../.....

	Dzień	wynik	nazwisko profesora	Dzień	wynik w egzaminie powtórnym	nazwisko profesora
Pismo św. Nowego Test.	/			/		
Teologja dogmatyczna	/			/		
Teologja moralna	/			/		
Prawo kanoniczne	/			/		
Teologja pastoralna	/			/		
Socjologja	/			/		
	/			/		
	/			Ukończenie IV roku studjów potwierdza: ...../.....		
	/			t. cz. dziekan		

ROK V. 19...../.....

	Dzień	wynik	nazwisko profesora	Dzień	wynik w egzaminie powtórnym	nazwisko profesora
Pismo św. Nowego Test.	/			/		
Prawo kanoniczne	/			/		
Teologja pastoralna	/			/		
Historja dogmatów	/			/		
Socjologja	/			/		
	/			/		
	/			/		
	/			Ukończenie V roku studjów potwierdza: ...../.....		
	/			t. cz. dziekan		

L. 5/45

Po złożeniu przepisanych egzaminów i przedstawieniu z wynikiem dobrym, pracy magisterskiej na temat „Jeremiasz prorokiem narodów", uzyskał stopień Magistra teologji dnia 13 kwietnia 1945 r. jako dowód zakończenia studjów uniwersyteckich.

ks. T. Glemma
t. cz. dziekan

UWAGA:

Nr. 21

Rok imatrykulacji na U. J.: 1937/38

Imię i nazwisko: Leonard Harędziński urodzony dnia 1. XI r. 1917 w Rychwałdzie p. Żywiec

Wpisał się na wydział teologiczny jako słuchacz zwyczajny dnia 25. IX 1937

Narodowość pol. obywatel państwa pol. przynależny do Polski

„ „ „ „ „ „ „ wolny „

ZDAWANE

ROK I. 1937/8

	Dzień	wynik	nazwisko profesora	Dzień	wynik w egzaminie powtórnym	nazwisko profesora
Filozofja chrześcijańska I.	/			/		
Filozofja chrześcijańska II.	/	sufficienter	Ks. J. Sal.	/		
Teologja fundamentalna	/			/		
Historja Kościoła katol.	/	bene	[illegible]	/		
Piśmo św. Starego Test.	/			/		
Archeologja Biblijna	/	eminenter	X Bieleniu	/		
Języki wschodnie: hebrajski	/			/		
Języki wschodnie: syryjski arabski	/			Ukończenie I roku studjów potwierdza: ..../....		
Pismo św. Nowego Test.	/			t. cz. dziekan		

ROK II. 19..../....

	Dzień	wynik	nazwisko profesora	Dzień	wynik w egzaminie powtórnym	nazwisko profesora
Filozofja chrześcijańska I.	/			/		
Filozofja chrześcijańska II.	/	valde bene	Ks. J. Sal.	/		
Teologja fundamentalna	/	sufficienter	[illegible]	/		
Historja Kościoła w Polsce	/	sufficienter	Ks. Gl.	/		
Patrologja	/	bene	[illegible]	/		
Pismo św. Starego Test.	/	v. bene	[illegible]	/		
Pismo św. Nowego Test.	/			/		
Teologja moralna	/			Ukończenie II roku studjów potwierdza: ..../....		
	/			t. cz. dziekan		

ROK III. 19..../....

	Dzień	wynik	nazwisko profesora	Dzień	wynik w egzaminie powtórnym	nazwisko profesora
Pismo św. Starego Test.	/			/		
Pismo św. Nowego Test.	/			/		
Teologja dogmatyczna	/			/		
Teologja moralna	/			/		
Katechetyka	/			/		
Sztuka kościelna	/			/		
	/			/		
	/			Ukończenie III roku studjów potwierdza: ..../....		
	/			t. cz. dziekan		

EGZAMINA:

ROK IV. 19..../....

	Dzień	wynik	nazwisko profesora	Dzień	wynik w egzaminie powtórnym	nazwisko profesora
Pismo św. Nowego Test.	/			/		
Teologja dogmatyczna	/			/		
Teologja moralna	/			/		
Prawo kanoniczne	/			/		
Teologja pastoralna	/			/		
Socjologja	/			/		
	/			/		
	/			Ukończenie IV roku studjów potwierdza: ..../....		
	/			t. cz. dziekan		

ROK V. 19..../....

	Dzień	wynik	nazwisko profesora	Dzień	wynik w egzaminie powtórnym	nazwisko profesora
Pismo św. Nowego Test.	/			/		
Prawo kanoniczne	/			/		
Teologja pastoralna	/			/		
Historja dogmatów	/			/		
Socjologja	/			/		
	/			/		
	/			/		
	/			Ukończenie V roku studjów potwierdza: ..../....		
	/			t. cz. dziekan		

Po złożeniu przepisanych egzaminów i przedstawieniu z wynikiem ....., pracy magisterskiej na temat ..... uzyskał stopień Magistra teologji dnia ..... jako dowód zakończenia studjów uniwersyteckich.

t. cz. dziekan

UWAGA:

Nr. 22

Imię i nazwisko: Jan Hetnat urodzony dnia 25. VII r. 1816 w Glemieniu pow. Łyniec

Narodowość pol. obywatel państwa pol. przynależny do Polski

ZDAWANE

ROK I. 1937/8

	Dzień	wynik	nazwisko profesora	Dzień	wynik w egzaminie powtórnym	nazwisko profesora
Filozofja chrześcijańska I.	/			/		
Filozofja chrześcijańska II.	/	bene	Ks. J. Sal.	/		
Teologja fundamentalna	/			/		
Historja Kościoła katol.	/	bene	[illegible]	/		
Piśmo św. Starego Test.	/			/		
Archeologja Biblijna	/	bene	X Bieleski	/		
Języki wschodnie: hebrajski	/			/		
Języki wschodnie: syryjski arabski	/			Ukończenie I roku studjów potwierdza: ..../....		
Pismo św. Nowego Test.	/			t. cz. dziekan		

ROK II. 19..../....

	Dzień	wynik	nazwisko profesora	Dzień	wynik w egzaminie powtórnym	nazwisko profesora
Filozofja chrześcijańska I.	/			/		
Filozofja chrześcijańska II.	/	bene	Ks. J. Sal.	/		
Teologja fundamentalna	/	sufficienter	[illegible]	/		
Historja Kościoła w Polsce	/	sufficienter	Ks. Gl.	/		
Patrologja	/	bene	[illegible]	/		
Pismo św. Starego Test.	/	v. bene	[illegible]	/		
Pismo św. Nowego Test.	/			/		
Teologja moralna	/			Ukończenie II roku studjów potwierdza: ..../....		
	/			t. cz. dziekan		

ROK III. 19..../....

	Dzień	wynik	nazwisko profesora	Dzień	wynik w egzaminie powtórnym	nazwisko profesora
Pismo św. Starego Test.	/			/		
Pismo św. Nowego Test.	/			/		
Teologja dogmatyczna	/			/		
Teologja moralna	/			/		
Katechetyka	/			/		
Sztuka kościelna	/			/		
	/			/		
	/			Ukończenie III roku studjów potwierdza: ..../....		
	/			t. cz. dziekan		

Rok imatrykulacji na U. J.: 1937/8

Wpisał się na wydział teologiczny jako słuchacz zwyczajny dnia 25. IX. 37

„ „ „ „ „ „ „ wolny „

EGZAMINA:

ROK IV. 19..../....

	Dzień	wynik	nazwisko profesora	Dzień	wynik w egzaminie powtórnym	nazwisko profesora
Pismo św. Nowego Test.	/			/		
Teologja dogmatyczna	/			/		
Teologja moralna	/			/		
Prawo kanoniczne	/			/		
Teologja pastoralna	/			/		
Socjologja	/			/		
	/			/		
	/			Ukończenie IV roku studjów potwierdza: ..../....		
	/			t. cz. dziekan		

ROK V. 19..../....

	Dzień	wynik	nazwisko profesora	Dzień	wynik w egzaminie powtórnym	nazwisko profesora
Pismo św. Nowego Test.	/			/		
Prawo kanoniczne	/			/		
Teologja pastoralna	/			/		
Historja dogmatów	/			/		
Socjologja	/			/		
	/			/		
	/			/		
	/			Ukończenie V roku studjów potwierdza: ..../....		
	/			t. cz. dziekan		

Po złożeniu przepisanych egzaminów i przedstawieniu z wynikiem ....., pracy magisterskiej na temat ..... uzyskał stopień Magistra teologji dnia ..... jako dowód zakończenia studjów uniwersyteckich.

t. cz. dziekan

UWAGA:

Nr. 23

Imię i nazwisko: Wojciech Kaczmarczyk urodzony dnia 12. X r. 1917 w Lichawie p. Bochnia

Narodowość pol. obywatel państwa pol. przynależny do Polski

Rok imatrykulacji na U. J.: 1937/8

Wpisał się na wydział teologiczny jako słuchacz zwyczajny dnia 29. IX

„ „ „ „ „ „ „ wolny „

ZDAWANE EGZAMINA:

ROK I. 19../..

	Dzień	wynik	nazwisko profesora	Dzień	wynik w egzaminie powtórnym	nazwisko profesora
Filozofja chrześcijańska I.	/			/		
Filozofja chrześcijańska II.	/	bene	Ks. J. Salamucha	/		
Teologja fundamentalna	/			/		
Historja Kościoła katol.	/	[illegible]	[illegible]	/		
Piśmo św. Starego Test.	/			/		
Archeologja Biblijna	/	eminenter	Bieńkowski	/		
Języki wschodnie: hebrajski	/			/		
Języki wschodnie: syryjski arabski	/			Ukończenie I roku studjów potwierdza: ...../.....		
Pismo św. Nowego Test.	/			t. cz. dziekan		

ROK II. 1938/9

	Dzień	wynik	nazwisko profesora	Dzień	wynik w egzaminie powtórnym	nazwisko profesora
Filozofja chrześcijańska I.	/			/		
Filozofja chrześcijańska II.	/	bene	Ks. J. Sal.	/		
Teologja fundamentalna	/	bene	Lurker	/		
Historja Kościoła w Polsce	/	sufficienter	Ks. Gł.	/		
Patrologja	/	valde bene	Mroczek	/		
Pismo św. Starego Test.	/	bene	Jarchowski	/		
Pismo św. Nowego Test.	/			/		
Teologja moralna	/	eminenter	Kurek	Ukończenie II roku studjów potwierdza: ...../.....		
	/			t. cz. dziekan		

ROK III. 19../..

	Dzień	wynik	nazwisko profesora	Dzień	wynik w egzaminie powtórnym	nazwisko profesora
Pismo św. Starego Test.	/			/		
Pismo św. Nowego Test.	/			/		
Teologja dogmatyczna	/			/		
Teologja moralna	/			/		
Katechetyka	/			/		
Sztuka kościelna	/			/		
	/			/		
	/			Ukończenie III roku studjów potwierdza: ...../.....		
	/			t. cz. dziekan		

ROK IV. 19../..

	Dzień	wynik	nazwisko profesora	Dzień	wynik w egzaminie powtórnym	nazwisko profesora
Pismo św. Nowego Test.	/			/		
Teologja dogmatyczna	/			/		
Teologja moralna	/			/		
Prawo kanoniczne	/			/		
Teologja pastoralna	/			/		
Socjologja	/			/		
	/			/		
	/			Ukończenie IV roku studjów potwierdza: ...../.....		
	/			t. cz. dziekan		

ROK V. 19../..

	Dzień	wynik	nazwisko profesora	Dzień	wynik w egzaminie powtórnym	nazwisko profesora
Pismo św. Nowego Test.	/			/		
Prawo kanoniczne	/			/		
Teologja pastoralna	/			/		
Historja dogmatów	/			/		
Socjologja	/			/		
	/			/		
	/			/		
	/			Ukończenie V roku studjów potwierdza: ...../.....		
	/			t. cz. dziekan		

Po złożeniu przepisanych egzaminów i przedstawieniu z wynikiem ....., pracy magisterskiej na temat ..... uzyskał stopień Magistra teologji dnia .....

jako dowód zakończenia studjów uniwersyteckich.

t. cz. dziekan

UWAGA:

Nr. 24

Rok imatrykulacji na U. J.: 1937/8

Imię i nazwisko: Czesław Kamiński urodzony dnia 21. VI. r. 1912 w Dieruszowie p. Wieluń

Wpisał się na wydział teologiczny jako słuchacz zwyczajny dnia 1. X. 37

Narodowość pol. obywatel państwa pol. przynależny do Polski

„ „ „ „ „ „ „ wolny „

ZDAWANE

ROK I. 19 /

	Dzień	wynik	nazwisko profesora	Dzień	wynik w egzaminie powtórnym	nazwisko profesora
Filozofja chrześcijańska I.	/			/		
Filozofja chrześcijańska II.	/	insufficienter	Ks. J. Gal.	/	sufficienter	Ks. J. Gal.
Teologja fundamentalna	/			/		
Historja Kościoła katol.	/	bene	[illegible]	/		
Piśmo św. Starego Test.	/			/		
Archeologja Biblijna	/	bene	X Bieliński	/		
Języki wschodnie: hebrajski	/			/		
Języki wschodnie: syryjski arabski	/			Ukończenie I roku studjów potwierdza: /		
Pismo św. Nowego Test.	/			t. cz. dziekan		

ROK II. 1938/9

	Dzień	wynik	nazwisko profesora	Dzień	wynik w egzaminie powtórnym	nazwisko profesora
Filozofja chrześcijańska I.	/			/		
Filozofja chrześcijańska II.	/	sufficienter	Ks. J. Gal.	/		
Teologja fundamentalna	/	insufficienter	[illegible]	/		
Historja Kościoła w Polsce	/	bene	Ks. Gl.	/		
Patrologja	/	sufficienter	[illegible]	/		
Pismo św. Starego Test.	/	insuffic.	[illegible]	/		
Pismo św. Nowego Test.	/			/		
Teologja moralna	/	valde bene	[illegible]	Ukończenie II roku studjów potwierdza: /		
	/			t. cz. dziekan		

ROK III. 19 /

	Dzień	wynik	nazwisko profesora	Dzień	wynik w egzaminie powtórnym	nazwisko profesora
Pismo św. Starego Test.	/			/		
Pismo św. Nowego Test.	/			/		
Teologja dogmatyczna	/			/		
Teologja moralna	/			/		
Katechetyka	/			/		
Sztuka kościelna	/			/		
	/			/		
	/			Ukończenie III roku studjów potwierdza: /		
	/			t. cz. dziekan		

EGZAMINA:

ROK IV. 19 /

	Dzień	wynik	nazwisko profesora	Dzień	wynik w egzaminie powtórnym	nazwisko profesora
Pismo św. Nowego Test.	/			/		
Teologja dogmatyczna	/			/		
Teologja moralna	/			/		
Prawo kanoniczne	/			/		
Teologja pastoralna	/			/		
Socjologja	/			/		
	/			/		
	/			Ukończenie IV roku studjów potwierdza: /		
	/			t. cz. dziekan		

ROK V. 19 /

	Dzień	wynik	nazwisko profesora	Dzień	wynik w egzaminie powtórnym	nazwisko profesora
Pismo św. Nowego Test.	/			/		
Prawo kanoniczne	/			/		
Teologja pastoralna	/			/		
Historja dogmatów	/			/		
Socjologja	/			/		
	/			/		
	/			/		
	/			Ukończenie V roku studjów potwierdza: /		
	/			t. cz. dziekan		

Po złożeniu przepisanych egzaminów i przedstawieniu z wynikiem ....., pracy magisterskiej na temat ..... uzyskał stopień Magistra teologji dnia ..... jako dowód zakończenia studjów uniwersyteckich.

t. cz. dziekan

UWAGA:

Nr. 25

Imię i nazwisko: Józef Kawka urodzony dnia 18. V r. 1915 w Chorzów p. Katowice

Narodowość pol. obywatel państwa pol. przynależny do Polski

ZDAWANE

ROK I. 19 /

	Dzień	wynik	nazwisko profesora	Dzień	wynik w egzaminie powtórnym	nazwisko profesora
Filozofja chrześcijańska I.	/			/		
Filozofja chrześcijańska II.	/	insufficienter	Ks. J. Sal.	/	sufficienter	Ks. J. Sal.
Teologja fundamentalna	/			/		
Historja Kościoła katol.	/	sufficienter	[illegible]	/		
Piśmo św. Starego Test.	/			/		
Archeologja Biblijna	/	bene	X Bielenin	/		
Języki wschodnie: hebrajski	/			/		
Języki wschodnie: syryjski arabski	/					
Pismo św. Nowego Test.	/					

Ukończenie I roku studjów potwierdza: ..../....

t. cz. dziekan

ROK II. 19 /

	Dzień	wynik	nazwisko profesora	Dzień	wynik w egzaminie powtórnym	nazwisko profesora
Filozofja chrześcijańska I.	/			/		
Filozofja chrześcijańska II.	/	sufficienter	Ks. J. Sal.	/		
Teologja fundamentalna	/			/		
Historja Kościoła w Polsce	/	sufficienter	Ks. Gl.	/		
Patrologja	/	bene	[illegible]	/		
Pismo św. Starego Test.	/			/		
Pismo św. Nowego Test.	/			/		
Teologja moralna	/					
	/					

Ukończenie II roku studjów potwierdza: ..../....

t. cz. dziekan

ROK III. 19 /

	Dzień	wynik	nazwisko profesora	Dzień	wynik w egzaminie powtórnym	nazwisko profesora
Pismo św. Starego Test.	/			/		
Pismo św. Nowego Test.	/			/		
Teologja dogmatyczna	/			/		
Teologja moralna	/			/		
Katechetyka	/			/		
Sztuka kościelna	/			/		
	/			/		
	/					
	/					

Ukończenie III roku studjów potwierdza: ..../....

t. cz. dziekan

Rok imatrykulacji na U. J.: 1937/8

Wpisał się na wydział teologiczny jako słuchacz zwyczajny dnia 25. IX 37

„ „ „ „ „ „ „ wolny „

EGZAMINA:

ROK IV. 19 /

	Dzień	wynik	nazwisko profesora	Dzień	wynik w egzaminie powtórnym	nazwisko profesora
Pismo św. Nowego Test.	/			/		
Teologja dogmatyczna	/			/		
Teologja moralna	/			/		
Prawo kanoniczne	/			/		
Teologja pastoralna	/			/		
Socjologja	/			/		
	/			/		
	/					
	/					

Ukończenie IV roku studjów potwierdza: ..../....

t. cz. dziekan

ROK V. 19 /

	Dzień	wynik	nazwisko profesora	Dzień	wynik w egzaminie powtórnym	nazwisko profesora
Pismo św. Nowego Test.	/			/		
Prawo kanoniczne	/			/		
Teologja pastoralna	/			/		
Historja dogmatów	/			/		
Socjologja	/			/		
	/			/		
	/			/		
	/					
	/					

Ukończenie V roku studjów potwierdza: ..../....

t. cz. dziekan

Po złożeniu przepisanych egzaminów i przedstawieniu z wynikiem ....., pracy magisterskiej na temat ..... uzyskał stopień Magistra teologji dnia ..... jako dowód zakończenia studjów uniwersyteckich.

t. cz. dziekan

UWAGA:

Nr. 26

Imię i nazwisko: Eryk Kempa urodzony dnia 29. X r. 1915 w Dębowcu p. Katowice

Narodowość pol. obywatel państwa pol. przynależny do Polski

ZDAWANE

ROK I. 19.../...

	Dzień	wynik	nazwisko profesora	Dzień	wynik w egzaminie powtórnym	nazwisko profesora
Filozofja chrześcijańska I.	/			/		
Filozofja chrześcijańska II.	/	valde bene	Ks. J. Salamon	/		
Teologja fundamentalna	/			/		
Historja Kościoła katol.	/	bene	[illegible]	/		
Piśmo św. Starego Test.	/			/		
Archeologja Biblijna	/	bene	[illegible]	/		
Języki wschodnie: hebrajski	/			/		
Języki wschodnie: syryjski arabski	/			Ukończenie I roku studjów potwierdza: ...../.....		
Pismo św. Nowego Test.	/			t. cz. dziekan		

ROK II. 19.../...

	Dzień	wynik	nazwisko profesora	Dzień	wynik w egzaminie powtórnym	nazwisko profesora
Filozofja chrześcijańska I.	/			/		
Filozofja chrześcijańska II.	/	valde bene	Ks. J. Sal.	/		
Teologja fundamentalna	/			/		
Historja Kościoła w Polsce	/	sufficienter	Ks. Gl.	/		
Patrologja	/	valde bene	[illegible]	/		
Pismo św. Starego Test.	/	sufficienter	[illegible]	/		
Pismo św. Nowego Test.	/			/		
Teologja moralna	/			Ukończenie II roku studjów potwierdza: ...../.....		
	/			t. cz. dziekan		

ROK III. 19.../...

	Dzień	wynik	nazwisko profesora	Dzień	wynik w egzaminie powtórnym	nazwisko profesora
Pismo św. Starego Test.	/			/		
Pismo św. Nowego Test.	/			/		
Teologja dogmatyczna	/			/		
Teologja moralna	/			/		
Katechetyka	/			/		
Sztuka kościelna	/			/		
	/			/		
	/			Ukończenie III roku studjów potwierdza: ...../.....		
	/			t. cz. dziekan		

Rok imatrykulacji na U. J.: 1937/8

Wpisał się na wydział teologiczny jako słuchacz zwyczajny dnia 25. IX. 37

„ „ „ „ „ „ „ wolny „

EGZAMINA:

ROK IV. 19.../...

	Dzień	wynik	nazwisko profesora	Dzień	wynik w egzaminie powtórnym	nazwisko profesora
Pismo św. Nowego Test.	/			/		
Teologja dogmatyczna	/			/		
Teologja moralna	/			/		
Prawo kanoniczne	/			/		
Teologja pastoralna	/			/		
Socjologja	/			/		
	/			/		
	/			Ukończenie IV roku studjów potwierdza: ...../.....		
	/			t. cz. dziekan		

ROK V. 19.../...

	Dzień	wynik	nazwisko profesora	Dzień	wynik w egzaminie powtórnym	nazwisko profesora
Pismo św. Nowego Test.	/			/		
Prawo kanoniczne	/			/		
Teologja pastoralna	/			/		
Historja dogmatów	/			/		
Socjologja	/			/		
	/			/		
	/			/		
	/			Ukończenie V roku studjów potwierdza: ...../.....		
	/			t. cz. dziekan		

Po złożeniu przepisanych egzaminów i przedstawieniu z wynikiem ....., pracy magisterskiej na temat ..... uzyskał stopień Magistra teologji dnia ..... jako dowód zakończenia studjów uniwersyteckich.

t. cz. dziekan

UWAGA:

Nr. 27

Imię i nazwisko: ks. Ireneusz Skidanow urodzony dnia 25. VI r. 1914 w Tyraspolu Zjazd. Ukr. Rep. Radz.

Narodowość pol. obywatel państwa pol. przynależny do Polski

ZDAWANE

ROK I. 19../..

	Dzień	wynik	nazwisko profesora	Dzień	wynik w egzaminie powtórnym	nazwisko profesora
Filozofja chrześcijańska I.	/			/		
Filozofja chrześcijańska II.	/	sufficienter	Ks. J. Sal.	/		
Teologja fundamentalna	/			/		
Historja Kościoła katol.	/	V. bene	Wyszyński	/		
Piśmo św. Starego Test.	/			/		
Archeologja Biblijna	/	sufficienter	L. Bieleniu	/		
Języki wschodnie: hebrajski	/			/		
Języki wschodnie: syryjski arabski	/			Ukończenie I roku studjów potwierdza: ../..		
Pismo św. Nowego Test.	/			t. cz. dziekan		

ROK II. 1938/9

	Dzień	wynik	nazwisko profesora	Dzień	wynik w egzaminie powtórnym	nazwisko profesora
Filozofja chrześcijańska I.	/			/		
Filozofja chrześcijańska II.	/	valde bene	Ks. J. Sal.	/		
Teologja fundamentalna	/	bene	Wyszyński	/		
Historja Kościoła w Polsce	/	bene	Ks. Gł.	/		
Patrologja	/	bene	Wyszyński	/		
Pismo św. Starego Test.	/	[illegible]	[illegible]	/		
Pismo św. Nowego Test.	/			/		
Teologja moralna	/	valde bene	Klin	Ukończenie II roku studjów potwierdza: ../..		
	/			t. cz. dziekan		

ROK III. 19../..

	Dzień	wynik	nazwisko profesora	Dzień	wynik w egzaminie powtórnym	nazwisko profesora
Pismo św. Starego Test.	/			/		
Pismo św. Nowego Test.	/			/		
Teologja dogmatyczna	/			/		
Teologja moralna	/			/		
Katechetyka	/			/		
Sztuka kościelna	/			/		
	/			/		
	/			Ukończenie III roku studjów potwierdza: ../..		
	/			t. cz. dziekan		

Rok imatrykulacji na U. J.: 1937/38

Wpisał się na wydział teologiczny jako słuchacz zwyczajny dnia 29. IX. 37

„ „ „ „ „ „ „ wolny „

EGZAMINA:

ROK IV. 19../..

	Dzień	wynik	nazwisko profesora	Dzień	wynik w egzaminie powtórnym	nazwisko profesora
Pismo św. Nowego Test.	/			/		
Teologja dogmatyczna	/			/		
Teologja moralna	/			/		
Prawo kanoniczne	/			/		
Teologja pastoralna	/			/		
Socjologja	/			/		
	/			/		
	/			Ukończenie IV roku studjów potwierdza: ../..		
	/			t. cz. dziekan		

ROK V. 19../..

	Dzień	wynik	nazwisko profesora	Dzień	wynik w egzaminie powtórnym	nazwisko profesora
Pismo św. Nowego Test.	/			/		
Prawo kanoniczne	/			/		
Teologja pastoralna	/			/		
Historja dogmatów	/			/		
Socjologja	/			/		
	/			/		
	/			/		
	/			Ukończenie V roku studjów potwierdza: ../..		
	/			t. cz. dziekan		

Po złożeniu przepisanych egzaminów i przedstawieniu z wynikiem ....., pracy magisterskiej na temat .....
uzyskał stopień Magistra teologji dnia .....

.....

jako dowód zakończenia studjów uniwersyteckich.

t. cz. dziekan

UWAGA:

Nr. 28

Imię i nazwisko: Adolf Kocurek urodzony dnia 10.VI r. 1918 w Aleksandrowicach p. Białystok

Narodowość pol. obywatel państwa pol. przynależny do Polski

ZDAWANE

ROK I. 19../..

	Dzień	wynik	nazwisko profesora	Dzień	wynik w egzaminie powtórnym	nazwisko profesora
Filozofja chrześcijańska I.	/			/		
Filozofja chrześcijańska II.	/	sufficienter	Ks. J. Sal.	/		
Teologja fundamentalna	/			/		
Historja Kościoła katol.	/	sufficienter	Bystrzycki	/		
Piśmo św. Starego Test.	/			/		
Archeologja Biblijna	/	bene	K. Bretanicz	/		
Języki wschodnie: hebrajski	/			/		
Języki wschodnie: syryjski arabski	/			Ukończenie I roku studjów potwierdza: ../..		
Pismo św. Nowego Test.	/			t. cz. dziekan		

ROK II. 19../..

	Dzień	wynik	nazwisko profesora	Dzień	wynik w egzaminie powtórnym	nazwisko profesora
Filozofja chrześcijańska I.	/			/		
Filozofja chrześcijańska II.	/	sufficienter	Ks. J. Sal.	/		
Teologja fundamentalna	/			/		
Historja Kościoła w Polsce	/	insufficienter	ks. Gł.	/		
Patrologja	/	sufficienter	Mroczek	/		
Pismo św. Starego Test.	/	sufficienter	Jarchuba	/		
Pismo św. Nowego Test.	/			/		
Teologja moralna	/			Ukończenie II roku studjów potwierdza: ../..		
	/			t. cz. dziekan		

ROK III. 19../..

	Dzień	wynik	nazwisko profesora	Dzień	wynik w egzaminie powtórnym	nazwisko profesora
Pismo św. Starego Test.	/			/		
Pismo św. Nowego Test.	/			/		
Teologja dogmatyczna	/			/		
Teologja moralna	/			/		
Katechetyka	/			/		
Sztuka kościelna	/			/		
	/			/		
	/			Ukończenie III roku studjów potwierdza: ../..		
	/			t. cz. dziekan		

Rok imatrykulacji na U. J.: 1937/38

Wpisał się na wydział teologiczny jako słuchacz zwyczajny dnia 25. IX 37

„ „ „ „ „ „ „ wolny „

EGZAMINA:

ROK IV. 19../..

	Dzień	wynik	nazwisko profesora	Dzień	wynik w egzaminie powtórnym	nazwisko profesora
Pismo św. Nowego Test.	/			/		
Teologja dogmatyczna	/			/		
Teologja moralna	/			/		
Prawo kanoniczne	/			/		
Teologja pastoralna	/			/		
Socjologja	/			/		
	/			/		
	/			Ukończenie IV roku studjów potwierdza: ../..		
	/			t. cz. dziekan		

ROK V. 19../..

	Dzień	wynik	nazwisko profesora	Dzień	wynik w egzaminie powtórnym	nazwisko profesora
Pismo św. Nowego Test.	/			/		
Prawo kanoniczne	/			/		
Teologja pastoralna	/			/		
Historja dogmatów	/			/		
Socjologja	/			/		
	/			/		
	/			/		
	/			Ukończenie V roku studjów potwierdza: ../..		
	/			t. cz. dziekan		

Po złożeniu przepisanych egzaminów i przedstawieniu z wynikiem ....., pracy magisterskiej na temat .....

uzyskał stopień Magistra teologji dnia .....

.....

jako dowód zakończenia studjów uniwersyteckich.

t. cz. dziekan

UWAGA:

Nr. 29

Imię i nazwisko: Jan Kościółek urodzony dnia 13. IV r. 1919 w Dąbrowie p. Bochnia

Narodowość pol. obywatel państwa pol. przynależny do Polski

ZDAWANE

ROK I. 19 /

	Dzień	wynik	nazwisko profesora	Dzień	wynik w egzaminie powtórnym	nazwisko profesora
Filozofja chrześcijańska I.	/			/		
Filozofja chrześcijańska II.	/	valde bene	Ks. J. Gal.	/		
Teologja fundamentalna	/			/		
Historja Kościoła katol.	/	bene	[illegible]	/		
Piśmo św. Starego Test.	/			/		
Archeologja Biblijna	/	eminenter	X Bieleniu	/		
Języki wschodnie: hebrajski	/			/		
Języki wschodnie: syryjski arabski	/					
Pismo św. Nowego Test.	/					

Ukończenie I roku studjów potwierdza: /

t. cz. dziekan

ROK II. 19 /

	Dzień	wynik	nazwisko profesora	Dzień	wynik w egzaminie powtórnym	nazwisko profesora
Filozofja chrześcijańska I.	/			/		
Filozofja chrześcijańska II.	/	valde bene	Ks. J. Gal.	/		
Teologja fundamentalna	/	bene	[illegible]	/		
Historja Kościoła w Polsce	/	bene	Ks. Gl.	/		
Patrologja	/	bene	[illegible]	/		
Pismo św. Starego Test.	/	bene	[illegible]	/		
Pismo św. Nowego Test.	/			/		
Teologja moralna	/					
	/					

Ukończenie II roku studjów potwierdza: /

t. cz. dziekan

ROK III. 19 /

	Dzień	wynik	nazwisko profesora	Dzień	wynik w egzaminie powtórnym	nazwisko profesora
Pismo św. Starego Test.	/			/		
Pismo św. Nowego Test.	/			/		
Teologja dogmatyczna	/			/		
Teologja moralna	/			/		
Katechetyka	/			/		
Sztuka kościelna	/			/		
	/			/		
	/					
	/					

Ukończenie III roku studjów potwierdza: /

t. cz. dziekan

Rok imatrykulacji na U. J.: 1937/38

Wpisał się na wydział teologiczny jako słuchacz zwyczajny dnia 25. IX. 37

„ „ „ „ „ „ „ wolny „

EGZAMINA:

ROK IV. 19 /

	Dzień	wynik	nazwisko profesora	Dzień	wynik w egzaminie powtórnym	nazwisko profesora
Pismo św. Nowego Test.	/			/		
Teologja dogmatyczna	/			/		
Teologja moralna	/			/		
Prawo kanoniczne	/			/		
Teologja pastoralna	/			/		
Socjologja	/			/		
	/			/		
	/					
	/					

Ukończenie IV roku studjów potwierdza: /

t. cz. dziekan

ROK V. 19 /

	Dzień	wynik	nazwisko profesora	Dzień	wynik w egzaminie powtórnym	nazwisko profesora
Pismo św. Nowego Test.	/			/		
Prawo kanoniczne	/			/		
Teologja pastoralna	/			/		
Historja dogmatów	/			/		
Socjologja	/			/		
	/			/		
	/			/		
	/					
	/					

Ukończenie V roku studjów potwierdza: /

t. cz. dziekan

Po złożeniu przepisanych egzaminów i przedstawieniu z wynikiem ....., pracy magisterskiej na temat ..... uzyskał stopień Magistra teologji dnia ..... jako dowód zakończenia studjów uniwersyteckich.

t. cz. dziekan

UWAGA:

Nr. 30

Imię i nazwisko: Lenon Kołyński urodzony dnia 3. I r. 1918 w Wólka-Grodziska p. Błonie

Narodowość pol. obywatel państwa pol przynależny do Polski

ZDAWANE

ROK I. 19 /

	Dzień	wynik	nazwisko profesora	Dzień	wynik w egzaminie powtórnym	nazwisko profesora
Filozofja chrześcijańska I.	/			/		
Filozofja chrześcijańska II.	/	insufficienter	Ks. J. Gal.	/	sufficienter	Ks. J. Gal.
Teologja fundamentalna	/			/		
Historja Kościoła katol.	/	bene	[illegible]	/		
Piśmo św. Starego Test.	/			/		
Archeologja Biblijna	/	bene	[illegible]	/		
Języki wschodnie: hebrajski	/			/		
Języki wschodnie: syryjski arabski	/					
Pismo św. Nowego Test.	/					

Ukończenie I roku studjów potwierdza: /

t. cz. dziekan

ROK II. 19 /

	Dzień	wynik	nazwisko profesora	Dzień	wynik w egzaminie powtórnym	nazwisko profesora
Filozofja chrześcijańska I.	/			/		
Filozofja chrześcijańska II.	/	bene	Ks. J. Gal.	/		
Teologja fundamentalna	/			/		
Historja Kościoła w Polsce	/	bene	Ks. Gl.	/		
Patrologja	/	sufficienter	[illegible]	/		
Pismo św. Starego Test.	/	[illegible]	[illegible]	/		
Pismo św. Nowego Test.	/			/		
Teologja moralna	/					
	/					

Ukończenie II roku studjów potwierdza: /

t. cz. dziekan

ROK III. 19 /

	Dzień	wynik	nazwisko profesora	Dzień	wynik w egzaminie powtórnym	nazwisko profesora
Pismo św. Starego Test.	/			/		
Pismo św. Nowego Test.	/			/		
Teologja dogmatyczna	/			/		
Teologja moralna	/			/		
Katechetyka	/			/		
Sztuka kościelna	/			/		
	/			/		
	/					
	/					

Ukończenie III roku studjów potwierdza: /

t. cz. dziekan

Rok imatrykulacji na U. J.: 1937/38

Wpisał się na wydział teologiczny jako słuchacz zwyczajny dnia 25. IX. 37

„ „ „ „ „ „ „ wolny „

EGZAMINA:

ROK IV. 19 /

	Dzień	wynik	nazwisko profesora	Dzień	wynik w egzaminie powtórnym	nazwisko profesora
Pismo św. Nowego Test.	/			/		
Teologja dogmatyczna	/			/		
Teologja moralna	/			/		
Prawo kanoniczne	/			/		
Teologja pastoralna	/			/		
Socjologja	/			/		
	/			/		
	/					
	/					

Ukończenie IV roku studjów potwierdza: /

t. cz. dziekan

ROK V. 19 /

	Dzień	wynik	nazwisko profesora	Dzień	wynik w egzaminie powtórnym	nazwisko profesora
Pismo św. Nowego Test.	/			/		
Prawo kanoniczne	/			/		
Teologja pastoralna	/			/		
Historja dogmatów	/			/		
Socjologja	/			/		
	/			/		
	/			/		
	/					
	/					

Ukończenie V roku studjów potwierdza: /

t. cz. dziekan

Po złożeniu przepisanych egzaminów i przedstawieniu z wynikiem ....., pracy magisterskiej na temat ..... uzyskał stopień Magistra teologji dnia ..... jako dowód zakończenia studjów uniwersyteckich.

t. cz. dziekan

UWAGA:

Nr. 31

Imię i nazwisko: Tadeusz Kowalczyk urodzony dnia 2. X r. 1917 w Krzywoszcze p. Wieluń

Narodowość pol. obywatel państwa pol. przynależny do Polski

ZDAWANE

ROK I. 19 /

	Dzień	wynik	nazwisko profesora	Dzień	wynik w egzaminie powtórnym	nazwisko profesora
Filozofja chrześcijańska I.	/			/		
Filozofja chrześcijańska II.	/	bene	Ks. J. Salamon	/		
Teologja fundamentalna	/			/		
Historja Kościoła katol.	14. VI 38	bene	Ks. Prof. Godlewski	/		
Piśmo św. Starego Test.	/			/		
Archeologja Biblijna	2. VI 38	bene	K. Bieleman	/		
Języki wschodnie: hebrajski	/			/		
Języki wschodnie: syryjski arabski	/			Ukończenie I roku studjów potwierdza: ..../....		
Pismo św. Nowego Test.	/			t. cz. dziekan		

ROK II. 19 /

	Dzień	wynik	nazwisko profesora	Dzień	wynik w egzaminie powtórnym	nazwisko profesora
Filozofja chrześcijańska I.	/			/		
Filozofja chrześcijańska II.	/			/		
Teologja fundamentalna	/			/		
Historja Kościoła w Polsce	/			/		
Patrologja	/			/		
Pismo św. Starego Test.	/			/		
Pismo św. Nowego Test.	/			/		
Teologja moralna	/			Ukończenie II roku studjów potwierdza: ..../....		
	/			t. cz. dziekan		

ROK III. 19 /

	Dzień	wynik	nazwisko profesora	Dzień	wynik w egzaminie powtórnym	nazwisko profesora
Pismo św. Starego Test.	/			/		
Pismo św. Nowego Test.	/			/		
Teologja dogmatyczna	/			/		
Teologja moralna	/			/		
Katechetyka	/			/		
Sztuka kościelna	/			/		
	/			/		
	/			Ukończenie III roku studjów potwierdza: ..../....		
	/			t. cz. dziekan		

Rok imatrykulacji na U. J.: 1937/38

Wpisał się na wydział teologiczny jako słuchacz zwyczajny dnia 1. X. 1937

„ „ „ „ „ „ „ wolny „

EGZAMINA:

ROK IV. 19 /

	Dzień	wynik	nazwisko profesora	Dzień	wynik w egzaminie powtórnym	nazwisko profesora
Pismo św. Nowego Test.	/			/		
Teologja dogmatyczna	/			/		
Teologja moralna	/			/		
Prawo kanoniczne	/			/		
Teologja pastoralna	/			/		
Socjologja	/			/		
	/			/		
	/			Ukończenie IV roku studjów potwierdza: ..../....		
	/			t. cz. dziekan		

ROK V. 19 /

	Dzień	wynik	nazwisko profesora	Dzień	wynik w egzaminie powtórnym	nazwisko profesora
Pismo św. Nowego Test.	/			/		
Prawo kanoniczne	/			/		
Teologja pastoralna	/			/		
Historja dogmatów	/			/		
Socjologja	/			/		
	/			/		
	/			/		
	/			Ukończenie V roku studjów potwierdza: ..../....		
	/			t. cz. dziekan		

Po złożeniu przepisanych egzaminów i przedstawieniu z wynikiem ....., pracy magisterskiej na temat ..... uzyskał stopień Magistra teologji dnia ..... jako dowód zakończenia studjów uniwersyteckich.

t. cz. dziekan

UWAGA:

Nr. 32

Imię i nazwisko: Maksymilian Krawczyk urodzony dnia 15. X r. 1914 ~~w~~ Burgwerben Niemcy

Narodowość pol. obywatel państwa pol. przynależny do Polski

ZDAWANE

ROK I. 19 /

	Dzień	wynik	nazwisko profesora	Dzień	wynik w egzaminie powtórnym	nazwisko profesora
Filozofja chrześcijańska I.	/			/		
Filozofja chrześcijańska II.	/	bene	Ks. J. Salamon	/		
Teologja fundamentalna	/			/		
Historja Kościoła katol.	/	bene	[illegible]	/		
Piśmo św. Starego Test.	/			/		
Archeologja Biblijna	/	bene	X Bieleniu	/		
Języki wschodnie: hebrajski	/			/		
Języki wschodnie: syryjski arabski	/			Ukończenie I roku studjów potwierdza: /		
Pismo św. Nowego Test.	/			t. cz. dziekan		

ROK II. 1938/9

	Dzień	wynik	nazwisko profesora	Dzień	wynik w egzaminie powtórnym	nazwisko profesora
Filozofja chrześcijańska I.	/			/		
Filozofja chrześcijańska II.	/	bene	Ks. J. Sal.	/		
Teologja fundamentalna	/	sufficienter	[illegible]	/		
Historja Kościoła w Polsce	/	valde bene	ks. Gl.	/		
Patrologja	/	sufficienter	[illegible]	/		
Pismo św. Starego Test.	/	sufficienter	[illegible]	/		
Pismo św. Nowego Test.	/			/		
Teologja moralna	/	valde bene	[illegible]	Ukończenie II roku studjów potwierdza: /		
	/			t. cz. dziekan		

ROK III. 19 /

	Dzień	wynik	nazwisko profesora	Dzień	wynik w egzaminie powtórnym	nazwisko profesora
Pismo św. Starego Test.	/			/		
Pismo św. Nowego Test.	/			/		
Teologja dogmatyczna	/			/		
Teologja moralna	/			/		
Katechetyka	/			/		
Sztuka kościelna	/			/		
	/			/		
	/			Ukończenie III roku studjów potwierdza: /		
	/			t. cz. dziekan		

Rok imatrykulacji na U. J.: 1937/38

Wpisał się na wydział teologiczny jako słuchacz zwyczajny dnia 1. X. 37

„ „ „ „ „ „ „ wolny „

EGZAMINA:

ROK IV. 19 /

	Dzień	wynik	nazwisko profesora	Dzień	wynik w egzaminie powtórnym	nazwisko profesora
Pismo św. Nowego Test.	/			/		
Teologja dogmatyczna	/			/		
Teologja moralna	/			/		
Prawo kanoniczne	/			/		
Teologja pastoralna	/			/		
Socjologja	/			/		
	/			/		
	/			Ukończenie IV roku studjów potwierdza: /		
	/			t. cz. dziekan		

ROK V. 19 /

	Dzień	wynik	nazwisko profesora	Dzień	wynik w egzaminie powtórnym	nazwisko profesora
Pismo św. Nowego Test.	/			/		
Prawo kanoniczne	/			/		
Teologja pastoralna	/			/		
Historja dogmatów	/			/		
Socjologja	/			/		
	/			/		
	/			/		
	/			Ukończenie V roku studjów potwierdza: /		
	/			t. cz. dziekan		

Po złożeniu przepisanych egzaminów i przedstawieniu z wynikiem ....., pracy magisterskiej na temat ..... uzyskał stopień Magistra teologji dnia ..... jako dowód zakończenia studjów uniwersyteckich.

t. cz. dziekan

UWAGA:

Nr. 33

Imię i nazwisko: Stanisław Królikowski urodzony dnia 4. V r. 1918 w Sosnowcu p. „

Narodowość pol. obywatel państwa pol. przynależny do Polski

ZDAWANE

ROK I. 19../..

	Dzień	wynik	nazwisko profesora	Dzień	wynik w egzaminie powtórnym	nazwisko profesora
Filozofja chrześcijańska I.	/			/		
Filozofja chrześcijańska II.	/	sufficienter	Ks. J. Salamucha	/		
Teologja fundamentalna	/			/		
Historja Kościoła katol.	/			/		
Piśmo św. Starego Test.	/			/		
Archeologja Biblijna	/			/		
Języki wschodnie: hebrajski	/			/		
Języki wschodnie: syryjski arabski	/			Ukończenie I roku studjów potwierdza: ../..		
Pismo św. Nowego Test.	/			t. cz. dziekan		

ROK II. 1939

	Dzień	wynik	nazwisko profesora	Dzień	wynik w egzaminie powtórnym	nazwisko profesora
Filozofja chrześcijańska I.	/			/		
Filozofja chrześcijańska II.	/	bene	Ks. J. Sal.	/		
Teologja fundamentalna	/	valde bene	Kuwałek	/		
Historja Kościoła w Polsce	/	sufficienter	Ks. Gł.	/		
Patrologja	/	valde bene	Mroczek	/		
Pismo św. Starego Test.	/			/		
Pismo św. Nowego Test.	/			/		
Teologja moralna	/	valde bene	Kumor	Ukończenie II roku studjów potwierdza: ../..		
	/			t. cz. dziekan		

ROK III. 19../..

	Dzień	wynik	nazwisko profesora	Dzień	wynik w egzaminie powtórnym	nazwisko profesora
Pismo św. Starego Test.	/			/		
Pismo św. Nowego Test.	/			/		
Teologja dogmatyczna	/			/		
Teologja moralna	/			/		
Katechetyka	/			/		
Sztuka kościelna	/			/		
	/			/		
	/			Ukończenie III roku studjów potwierdza: ../..		
	/			t. cz. dziekan		

Rok imatrykulacji na U. J.: 1937/38

Wpisał się na wydział teologiczny jako słuchacz zwyczajny dnia 29. IX. 37

„ „ „ „ „ „ „ wolny „

EGZAMINA:

ROK IV. 19../..

	Dzień	wynik	nazwisko profesora	Dzień	wynik w egzaminie powtórnym	nazwisko profesora
Pismo św. Nowego Test.	/			/		
Teologja dogmatyczna	/			/		
Teologja moralna	/			/		
Prawo kanoniczne	/			/		
Teologja pastoralna	/			/		
Socjologja	/			/		
	/			/		
	/			Ukończenie IV roku studjów potwierdza: ../..		
	/			t. cz. dziekan		

ROK V. 19../..

	Dzień	wynik	nazwisko profesora	Dzień	wynik w egzaminie powtórnym	nazwisko profesora
Pismo św. Nowego Test.	/			/		
Prawo kanoniczne	/			/		
Teologja pastoralna	/			/		
Historja dogmatów	/			/		
Socjologja	/			/		
	/			/		
	/			/		
	/			Ukończenie V roku studjów potwierdza: ../..		
	/			t. cz. dziekan		

Po złożeniu przepisanych egzaminów i przedstawieniu z wynikiem ....., pracy magisterskiej na temat .....

uzyskał stopień Magistra teologji dnia .....

.....

jako dowód zakończenia studjów uniwersyteckich.

t. cz. dziekan

UWAGA:

Nr. 34

Imię i nazwisko: Józef Krysta urodzony dnia 6. III r. 1918 w Mikuszowicach p. Biała

Narodowość pol. obywatel państwa pol. przynależny do Polski

ZDAWANE

ROK I. 19 /

	Dzień	wynik	nazwisko profesora	Dzień	wynik w egzaminie powtórnym	nazwisko profesora
Filozofja chrześcijańska I.	/			/		
Filozofja chrześcijańska II.	/	valde bene	Ks. J. Sal.	/		
Teologja fundamentalna	/			/		
Historja Kościoła katol.	/	v. bene	[illegible]	/		
Piśmo św. Starego Test.	/			/		
Archeologja Biblijna	/	eminenter	K. Bieleniu	/		
Języki wschodnie: hebrajski	/			/		
Języki wschodnie: syryjski arabski	/			Ukończenie I roku studjów potwierdza: /		
Pismo św. Nowego Test.	/			t. cz. dziekan		

ROK II. 19 /

	Dzień	wynik	nazwisko profesora	Dzień	wynik w egzaminie powtórnym	nazwisko profesora
Filozofja chrześcijańska I.	/			/		
Filozofja chrześcijańska II.	/	valde bene	Ks. J. Sal.	/		
Teologja fundamentalna	/	bene	[illegible]	/		
Historja Kościoła w Polsce	/	bene	Ks. Gl.	/		
Patrologja	/	valde bene	[illegible]	/		
Pismo św. Starego Test.	/	sufficienter	[illegible]	/		
Pismo św. Nowego Test.	/			/		
Teologja moralna	/			Ukończenie II roku studjów potwierdza: /		
	/			t. cz. dziekan		

ROK III. 19 /

	Dzień	wynik	nazwisko profesora	Dzień	wynik w egzaminie powtórnym	nazwisko profesora
Pismo św. Starego Test.	/			/		
Pismo św. Nowego Test.	/			/		
Teologja dogmatyczna	/			/		
Teologja moralna	/			/		
Katechetyka	/			/		
Sztuka kościelna	/			/		
	/			/		
	/			Ukończenie III roku studjów potwierdza: /		
	/			t. cz. dziekan		

Rok imatrykulacji na U. J.: 19 37/38

Wpisał się na wydział teologiczny jako słuchacz zwyczajny dnia 25. IX 37

„ „ „ „ „ „ „ wolny „

EGZAMINA:

ROK IV. 19 /

	Dzień	wynik	nazwisko profesora	Dzień	wynik w egzaminie powtórnym	nazwisko profesora
Pismo św. Nowego Test.	/			/		
Teologja dogmatyczna	/			/		
Teologja moralna	/			/		
Prawo kanoniczne	/			/		
Teologja pastoralna	/			/		
Socjologja	/			/		
	/			/		
	/			Ukończenie IV roku studjów potwierdza: /		
	/			t. cz. dziekan		

ROK V. 19 /

	Dzień	wynik	nazwisko profesora	Dzień	wynik w egzaminie powtórnym	nazwisko profesora
Pismo św. Nowego Test.	/			/		
Prawo kanoniczne	/			/		
Teologja pastoralna	/			/		
Historja dogmatów	/			/		
Socjologja	/			/		
	/			/		
	/			/		
	/			Ukończenie V roku studjów potwierdza: /		
	/			t. cz. dziekan		

Po złożeniu przepisanych egzaminów i przedstawieniu z wynikiem ....., pracy magisterskiej na temat ..... uzyskał stopień Magistra teologji dnia ..... jako dowód zakończenia studjów uniwersyteckich.

t. cz. dziekan

UWAGA:

Nr. 35

Imię i nazwisko: Wojciech Kufel urodzony dnia 13. IV r. 1916 w Łodygowicach wiciall p. Żywiec

Narodowość pol. obywatel państwa pol. przynależny do Polski

ZDAWANE

ROK I. 19.../...

	Dzień	wynik	nazwisko profesora	Dzień	wynik w egzaminie powtórnym	nazwisko profesora
Filozofja chrześcijańska I.	/			/		
Filozofja chrześcijańska II.	/	bene	Ks. J. Gal.	/		
Teologja fundamentalna	/			/		
Historja Kościoła katol.	/	sufficiens	[illegible]	/		
Piśmo św. Starego Test.	/			/		
Archeologja Biblijna	/	bene	[illegible]	/		
Języki wschodnie: hebrajski	/			/		
Języki wschodnie: syryjski arabski	/			Ukończenie I roku studjów potwierdza: ...../.....		
Pismo św. Nowego Test.	/			t. cz. dziekan		

ROK II. 19.../...

	Dzień	wynik	nazwisko profesora	Dzień	wynik w egzaminie powtórnym	nazwisko profesora
Filozofja chrześcijańska I.	/			/		
Filozofja chrześcijańska II.	/	bene	Ks. J. Gal.	/		
Teologja fundamentalna	/	sufficienter	[illegible]	/		
Historja Kościoła w Polsce	/	bene	Ks. Gl.	/		
Patrologja	/	bene	[illegible]	/		
Pismo św. Starego Test.	/	bene	[illegible]	/		
Pismo św. Nowego Test.	/			/		
Teologja moralna	/			Ukończenie II roku studjów potwierdza: ...../.....		
	/			t. cz. dziekan		

ROK III. 19.../...

	Dzień	wynik	nazwisko profesora	Dzień	wynik w egzaminie powtórnym	nazwisko profesora
Pismo św. Starego Test.	/			/		
Pismo św. Nowego Test.	/			/		
Teologja dogmatyczna	/			/		
Teologja moralna	/			/		
Katechetyka	/			/		
Sztuka kościelna	/			/		
	/			/		
	/			Ukończenie III roku studjów potwierdza: ...../.....		
	/			t. cz. dziekan		

Rok imatrykulacji na U. J.: 1937/38

Wpisał się na wydział teologiczny jako słuchacz zwyczajny dnia 25. IX. 37

„ „ „ „ „ „ „ wolny „

EGZAMINA:

ROK IV. 19.../...

	Dzień	wynik	nazwisko profesora	Dzień	wynik w egzaminie powtórnym	nazwisko profesora
Pismo św. Nowego Test.	/			/		
Teologja dogmatyczna	/			/		
Teologja moralna	/			/		
Prawo kanoniczne	/			/		
Teologja pastoralna	/			/		
Socjologja	/			/		
	/			/		
	/			Ukończenie IV roku studjów potwierdza: ...../.....		
	/			t. cz. dziekan		

ROK V. 19.../...

	Dzień	wynik	nazwisko profesora	Dzień	wynik w egzaminie powtórnym	nazwisko profesora
Pismo św. Nowego Test.	/			/		
Prawo kanoniczne	/			/		
Teologja pastoralna	/			/		
Historja dogmatów	/			/		
Socjologja	/			/		
	/			/		
	/			/		
	/			Ukończenie V roku studjów potwierdza: ...../.....		
	/			t. cz. dziekan		

Po złożeniu przepisanych egzaminów i przedstawieniu z wynikiem ....., pracy magisterskiej na temat ..... uzyskał stopień Magistra teologji dnia ..... jako dowód zakończenia studjów uniwersyteckich.

t. cz. dziekan

UWAGA:

Nr. 36

Imię i nazwisko: Tadeusz Kurczyna urodzony dnia 1. V r. 1918 w Wrocławiu Saksonia

Narodowość pol. obywatel państwa pol. przynależny do Polski

Rok imatrykulacji na U. J.: 1937/38

Wpisał się na wydział teologiczny jako słuchacz zwyczajny dnia 1. X. 1937/38

„ „ „ „ „ „ „ wolny „

ZDAWANE

ROK I. 19.../...

	Dzień	wynik	nazwisko profesora	Dzień	wynik w egzaminie powtórnym	nazwisko profesora
Filozofja chrześcijańska I.	/			/		
Filozofja chrześcijańska II.	/			/		
Teologja fundamentalna	/			/		
Historja Kościoła katol.	/			/		
Piśmo św. Starego Test.	/			/		
Archeologja Biblijna	/			/		
Języki wschodnie: hebrajski	/			/		
Języki wschodnie: syryjski arabski	/			Ukończenie I roku studjów potwierdza: .../...		
Pismo św. Nowego Test.	/			t. cz. dziekan		

ROK II. 19.../...

	Dzień	wynik	nazwisko profesora	Dzień	wynik w egzaminie powtórnym	nazwisko profesora
Filozofja chrześcijańska I.	/			/		
Filozofja chrześcijańska II.	/			/		
Teologja fundamentalna	/			/		
Historja Kościoła w Polsce	/			/		
Patrologja	/			/		
Pismo św. Starego Test.	/			/		
Pismo św. Nowego Test.	/			/		
Teologja moralna	/			Ukończenie II roku studjów potwierdza: .../...		
	/			t. cz. dziekan		

ROK III. 19.../...

	Dzień	wynik	nazwisko profesora	Dzień	wynik w egzaminie powtórnym	nazwisko profesora
Pismo św. Starego Test.	/			/		
Pismo św. Nowego Test.	/			/		
Teologja dogmatyczna	/			/		
Teologja moralna	/			/		
Katechetyka	/			/		
Sztuka kościelna	/			/		
	/			/		
	/			Ukończenie III roku studjów potwierdza: .../...		
	/			t. cz. dziekan		

EGZAMINA:

ROK IV. 19.../...

	Dzień	wynik	nazwisko profesora	Dzień	wynik w egzaminie powtórnym	nazwisko profesora
Pismo św. Nowego Test.	/			/		
Teologja dogmatyczna	/			/		
Teologja moralna	/			/		
Prawo kanoniczne	/			/		
Teologja pastoralna	/			/		
Socjologja	/			/		
	/			/		
	/			Ukończenie IV roku studjów potwierdza: .../...		
	/			t. cz. dziekan		

ROK V. 19.../...

	Dzień	wynik	nazwisko profesora	Dzień	wynik w egzaminie powtórnym	nazwisko profesora
Pismo św. Nowego Test.	/			/		
Prawo kanoniczne	/			/		
Teologja pastoralna	/			/		
Historja dogmatów	/			/		
Socjologja	/			/		
	/			/		
	/			/		
	/			Ukończenie V roku studjów potwierdza: .../...		
	/			t. cz. dziekan		

Po złożeniu przepisanych egzaminów i przedstawieniu z wynikiem ....., pracy magisterskiej na temat .....

uzyskał stopień Magistra teologji dnia .....

.....

jako dowód zakończenia studjów uniwersyteckich.

t. cz. dziekan

UWAGA:

Nr. 37

Imię i nazwisko: Franciszek Leśnik urodzony dnia 28. I r. 1918 w Kleczanie Rybnik

Narodowość pol. obywatel państwa pol. przynależny do Polski

Rok imatrykulacji na U. J.: 1937/38

Wpisał się na wydział teologiczny jako słuchacz zwyczajny dnia 25. IX 37

„ „ „ „ „ „ „ wolny „

ZDAWANE

ROK I. 19.../...

	Dzień	wynik	nazwisko profesora	Dzień	wynik w egzaminie powtórnym	nazwisko profesora
Filozofja chrześcijańska I.	/			/		
Filozofja chrześcijańska II.	/	bene	Ks. J. Sal.	/		
Teologja fundamentalna	/			/		
Historja Kościoła katol.	/	V. bene	[illegible]	/		
Piśmo św. Starego Test.	/			/		
Archeologja Biblijna	/	bene	[illegible]	/		
Języki wschodnie: hebrajski	/			/		
Języki wschodnie: syryjski arabski	/			Ukończenie I roku studjów potwierdza: .../...		
Pismo św. Nowego Test.	/			t. cz. dziekan		

ROK II. 19.../...

	Dzień	wynik	nazwisko profesora	Dzień	wynik w egzaminie powtórnym	nazwisko profesora
Filozofja chrześcijańska I.	/			/		
Filozofja chrześcijańska II.	/	valde bene	Ks. J. Sal.	/		
Teologja fundamentalna	/			/		
Historja Kościoła w Polsce	/	bene	Ks. Gł.	/		
Patrologja	/	bene	[illegible]	/		
Pismo św. Starego Test.	/	[illegible]	[illegible]	/		
Pismo św. Nowego Test.	/			/		
Teologja moralna	/			Ukończenie II roku studjów potwierdza: .../...		
	/			t. cz. dziekan		

ROK III. 19.../...

	Dzień	wynik	nazwisko profesora	Dzień	wynik w egzaminie powtórnym	nazwisko profesora
Pismo św. Starego Test.	/			/		
Pismo św. Nowego Test.	/			/		
Teologja dogmatyczna	/			/		
Teologja moralna	/			/		
Katechetyka	/			/		
Sztuka kościelna	/			/		
	/			/		
	/			Ukończenie III roku studjów potwierdza: .../...		
	/			t. cz. dziekan		

EGZAMINA:

ROK IV. 19.../...

	Dzień	wynik	nazwisko profesora	Dzień	wynik w egzaminie powtórnym	nazwisko profesora
Pismo św. Nowego Test.	/			/		
Teologja dogmatyczna	/			/		
Teologja moralna	/			/		
Prawo kanoniczne	/			/		
Teologja pastoralna	/			/		
Socjologja	/			/		
	/			/		
	/			Ukończenie IV roku studjów potwierdza: .../...		
	/			t. cz. dziekan		

ROK V. 19.../...

	Dzień	wynik	nazwisko profesora	Dzień	wynik w egzaminie powtórnym	nazwisko profesora
Pismo św. Nowego Test.	/			/		
Prawo kanoniczne	/			/		
Teologja pastoralna	/			/		
Historja dogmatów	/			/		
Socjologja	/			/		
	/			/		
	/			/		
	/			Ukończenie V roku studjów potwierdza: .../...		
	/			t. cz. dziekan		

Po złożeniu przepisanych egzaminów i przedstawieniu z wynikiem ....., pracy magisterskiej na temat .....
uzyskał stopień Magistra teologji dnia .....

jako dowód zakończenia studjów uniwersyteckich.

t. cz. dziekan

UWAGA:

Nr. 38

Imię i nazwisko: Franciszek Łukaszka urodzony dnia 8. II r. 1912 w Skawie p. Maków

Narodowość pol. obywatel państwa pol. przynależny do Polski

ZDAWANE

ROK I. 19 /

	Dzień	wynik	nazwisko profesora	Dzień	wynik w egzaminie powtórnym	nazwisko profesora
Filozofja chrześcijańska I.	/			/		
Filozofja chrześcijańska II.	/	insufficienter	Ks. J. Sal.	/	sufficienter	Ks. J. Sal.
Teologja fundamentalna	/			/		
Historja Kościoła katol.	/	sufficienter	[illegible]	/		
Piśmo św. Starego Test.	/			/		
Archeologja Biblijna	/	bene	[illegible]	/		
Języki wschodnie: hebrajski	/			/		
Języki wschodnie: syryjski arabski	/			Ukończenie I roku studjów potwierdza: /		
Pismo św. Nowego Test.	/			t. cz. dziekan		

ROK II. 1938/9

	Dzień	wynik	nazwisko profesora	Dzień	wynik w egzaminie powtórnym	nazwisko profesora
Filozofja chrześcijańska I.	/			/		
Filozofja chrześcijańska II.	/	bene	Ks. J. Sal.	/		
Teologja fundamentalna	/	sufficienter	[illegible]	/		
Historja Kościoła w Polsce	/	sufficienter	Ks. Gl.	/		
Patrologja	/	sufficienter	[illegible]	/		
Pismo św. Starego Test.	/			/		
Pismo św. Nowego Test.	/			/		
Teologja moralna	/	bene	[illegible]	Ukończenie II roku studjów potwierdza: /		
	/			t. cz. dziekan		

ROK III. 19 /

	Dzień	wynik	nazwisko profesora	Dzień	wynik w egzaminie powtórnym	nazwisko profesora
Pismo św. Starego Test.	/			/		
Pismo św. Nowego Test.	/			/		
Teologja dogmatyczna	/			/		
Teologja moralna	/			/		
Katechetyka	/			/		
Sztuka kościelna	/			/		
	/			/		
	/			Ukończenie III roku studjów potwierdza: /		
	/			t. cz. dziekan		

Rok imatrykulacji na U. J.: 1937/38

Wpisał się na wydział teologiczny jako słuchacz zwyczajny dnia 1. X. 1937.

„ „ „ „ „ „ „ wolny „

EGZAMINA:

ROK IV. 19 /

	Dzień	wynik	nazwisko profesora	Dzień	wynik w egzaminie powtórnym	nazwisko profesora
Pismo św. Nowego Test.	/			/		
Teologja dogmatyczna	/			/		
Teologja moralna	/			/		
Prawo kanoniczne	/			/		
Teologja pastoralna	/			/		
Socjologja	/			/		
	/			/		
	/			Ukończenie IV roku studjów potwierdza: /		
	/			t. cz. dziekan		

ROK V. 19 /

	Dzień	wynik	nazwisko profesora	Dzień	wynik w egzaminie powtórnym	nazwisko profesora
Pismo św. Nowego Test.	/			/		
Prawo kanoniczne	/			/		
Teologja pastoralna	/			/		
Historja dogmatów	/			/		
Socjologja	/			/		
	/			/		
	/			/		
	/			Ukończenie V roku studjów potwierdza: /		
	/			t. cz. dziekan		

Po złożeniu przepisanych egzaminów i przedstawieniu z wynikiem ....., pracy magisterskiej na temat ..... uzyskał stopień Magistra teologji dnia ..... jako dowód zakończenia studjów uniwersyteckich.

t. cz. dziekan

UWAGA:

Nr. 39

Imię i nazwisko: Stefan Marszowski urodzony dnia 2. IX r. 1918 w Krakowie

Narodowość pol. obywatel państwa pol. przynależny do Polski

ZDAWANE

ROK I. 19 /

	Dzień	wynik	nazwisko profesora	Dzień	wynik w egzaminie powtórnym	nazwisko profesora
Filozofja chrześcijańska I.	/			/		
Filozofja chrześcijańska II.	/	bene	Ks. J. Sal.	/		
Teologja fundamentalna	/			/		
Historja Kościoła katol.	/	bene	[illegible]	/		
Piśmo św. Starego Test.	/			/		
Archeologja Biblijna	/	bene	X Bieleniu	/		
Języki wschodnie: hebrajski	/			/		
Języki wschodnie: syryjski arabski	/					
Pismo św. Nowego Test.	/					

Ukończenie I roku studjów potwierdza: /

t. cz. dziekan

ROK II. 19 /

	Dzień	wynik	nazwisko profesora	Dzień	wynik w egzaminie powtórnym	nazwisko profesora
Filozofja chrześcijańska I.	/			/		
Filozofja chrześcijańska II.	/	valde bene	Ks. J. Sal.	/		
Teologja fundamentalna	/	sufficienter	Mich.	/		
Historja Kościoła w Polsce	/	bene	Ks. Gl.	/		
Patrologja	/	sufficienter	Mich.	/		
Pismo św. Starego Test.	/	bene	[illegible]	/		
Pismo św. Nowego Test.	/			/		
Teologja moralna	/					
	/					

Ukończenie II roku studjów potwierdza: /

t. cz. dziekan

ROK III. 1938/40 (tajne)

	Dzień	wynik	nazwisko profesora	Dzień	wynik w egzaminie powtórnym	nazwisko profesora
Pismo św. Starego Test.	/	eminenter		/		
Pismo św. Nowego Test.	/	valde bene		/		
Teologja dogmatyczna	/	bene		/		
Teologja moralna	/	valde bene		/		
Katechetyka	/	eminenter		/		
Sztuka kościelna	/	valde bene		/		
	/			/		
	/					
	/					

Ukończenie III roku studjów potwierdza: /

t. cz. dziekan

Rok imatrykulacji na U. J.: 1937/38

Wpisał się na wydział teologiczny jako słuchacz zwyczajny dnia 25. IX. 37

„ „ „ „ „ „ „ wolny „

EGZAMINA:

ROK IV. 1940/41 (tajne)

	Dzień	wynik	nazwisko profesora	Dzień	wynik w egzaminie powtórnym	nazwisko profesora
Pismo św. Nowego Test.	/	eminenter		/		
Teologja dogmatyczna	/	valde bene		/		
Teologja moralna	/	bene		/		
Prawo kanoniczne	/	bene		/		
Teologja pastoralna	/	valde bene		/		
Socjologja	/			/		
Liturgika	/	valde bene		/		
	/					
	/					

Ukończenie IV roku studjów potwierdza: /

t. cz. dziekan

ROK V. 1941/42

	Dzień	wynik	nazwisko profesora	Dzień	wynik w egzaminie powtórnym	nazwisko profesora
Pismo św. Nowego Test.	/	eminenter		/		
Prawo kanoniczne	/	valde bene		/		
Teologja pastoralna	/	valde bene		/		
Historja dogmatów	/	bene		/		
Socjologja	/			/		
Teologia moralna	/	valde bene		/		
Medycyna paster.	/	valde bene		/		
	/					
	/					

Ukończenie V roku studjów potwierdza: /

t. cz. dziekan

L: 119/46

Po złożeniu przepisanych egzaminów i przedstawieniu z wynikiem bardzo dobrym pracy „Krakowskie Seminarium Diecezjalne na Stradomiu magisterskiej na temat od 28. V. 1732 – 1. IX. 1901" uzyskał stopień Magistra teologji dnia 16 grudnia 1946 r. jako dowód zakończenia studjów uniwersyteckich.

Ks. Jan Krzemieniecki

t. cz. dziekan

UWAGA:

Uchwałą Rady Wydziału Teologicznego z 16/II. 45 L: 12/45 studia odbyte w Archidiecezjalnym Semin. Duch. w Krakowie w r. 1939/40 – 1941/42 zaliczono do studiów uniwersyteckich

Nr. 40

Imię i nazwisko: Bruno Meyer urodzony dnia 9. 12 r. 1915 w Piekarach k. Świętochłowic

Narodowość kol. obywatel państwa pol. przynależny do Polski

ZDAWANE

ROK I. 19.../...

	Dzień	wynik	nazwisko profesora	Dzień	wynik w egzaminie powtórnym	nazwisko profesora
Filozofja chrześcijańska I.	/			/		
Filozofja chrześcijańska II.	/	insufficienter	Ks. J. Sal.	/	sufficienter	Ks. J. Sal.
Teologja fundamentalna	/			/		
Historja Kościoła katol.	/	sufficien.	Bilczewski	/		
Piśmo św. Starego Test.	/			/		
Archeologja Biblijna	/	eminenter	X. Bieleniu	/		
Języki wschodnie: hebrajski	/			/		
Języki wschodnie: syryjski arabski	/			Ukończenie I roku studjów potwierdza: ...../.....		
Pismo św. Nowego Test.	/			t. cz. dziekan		

ROK II. 19.../...

	Dzień	wynik	nazwisko profesora	Dzień	wynik w egzaminie powtórnym	nazwisko profesora
Filozofja chrześcijańska I.	/			/		
Filozofja chrześcijańska II.	/	sufficienter	Ks. J. Sal.	/		
Teologja fundamentalna	/			/		
Historja Kościoła w Polsce	/	insufficienter	Ks. Gł.	/		
Patrologja	/	sufficienter	Mocha.	/		
Pismo św. Starego Test.	/	dostateczny	Schuster	/		
Pismo św. Nowego Test.	/			/		
Teologja moralna	/			Ukończenie II roku studjów potwierdza: ...../.....		
	/			t. cz. dziekan		

ROK III. 19.../...

	Dzień	wynik	nazwisko profesora	Dzień	wynik w egzaminie powtórnym	nazwisko profesora
Pismo św. Starego Test.	/			/		
Pismo św. Nowego Test.	/			/		
Teologja dogmatyczna	/			/		
Teologja moralna	/			/		
Katechetyka	/			/		
Sztuka kościelna	/			/		
	/			/		
	/			Ukończenie III roku studjów potwierdza: ...../.....		
	/			t. cz. dziekan		

Rok imatrykulacji na U. J.: 1937/38

Wpisał się na wydział teologiczny jako słuchacz zwyczajny dnia 25. 11. 37

„ „ „ „ „ „ „ wolny „

EGZAMINA:

ROK IV. 19.../...

	Dzień	wynik	nazwisko profesora	Dzień	wynik w egzaminie powtórnym	nazwisko profesora
Pismo św. Nowego Test.	/			/		
Teologja dogmatyczna	/			/		
Teologja moralna	/			/		
Prawo kanoniczne	/			/		
Teologja pastoralna	/			/		
Socjologja	/			/		
	/			/		
	/			Ukończenie IV roku studjów potwierdza: ...../.....		
	/			t. cz. dziekan		

ROK V. 19.../...

	Dzień	wynik	nazwisko profesora	Dzień	wynik w egzaminie powtórnym	nazwisko profesora
Pismo św. Nowego Test.	/			/		
Prawo kanoniczne	/			/		
Teologja pastoralna	/			/		
Historja dogmatów	/			/		
Socjologja	/			/		
	/			/		
	/			/		
	/			Ukończenie V roku studjów potwierdza: ...../.....		
	/			t. cz. dziekan		

Po złożeniu przepisanych egzaminów i przedstawieniu z wynikiem ....., pracy magisterskiej na temat .....

uzyskał stopień Magistra teologji dnia .....

.....

jako dowód zakończenia studjów uniwersyteckich.

t. cz. dziekan

UWAGA:

Nr. 41

Imię i nazwisko: Adolf Mucha urodzony dnia 17. X r. 1918 w Skrzyszowie p. Tarnów

Narodowość pol. obywatel państwa pol. przynależny do Polski

ZDAWANE

ROK I. 19 /

	Dzień	wynik	nazwisko profesora	Dzień	wynik w egzaminie powtórnym	nazwisko profesora
Filozofja chrześcijańska I.	/			/		
Filozofja chrześcijańska II.	/	sufficienter	Ks. J. Sab.	/		
Teologja fundamentalna	/			/		
Historja Kościoła katol.	/	sufficiens	Bystrzycki	/		
Piśmo św. Starego Test.	/			/		
Archeologja Biblijna	/	sufficienter	X Bieżenin	/		
Języki wschodnie: hebrajski	/			/		
Języki wschodnie: syryjski arabski	/			Ukończenie I roku studjów potwierdza: ...../.....		
Pismo św. Nowego Test.	/			t. cz. dziekan		

ROK II. 19 /

	Dzień	wynik	nazwisko profesora	Dzień	wynik w egzaminie powtórnym	nazwisko profesora
Filozofja chrześcijańska I.	/			/		
Filozofja chrześcijańska II.	/			/		
Teologja fundamentalna	/			/		
Historja Kościoła w Polsce	/			/		
Patrologja	/			/		
Pismo św. Starego Test.	/			/		
Pismo św. Nowego Test.	/			/		
Teologja moralna	/			Ukończenie II roku studjów potwierdza: ...../.....		
	/			t. cz. dziekan		

ROK III. 19 /

	Dzień	wynik	nazwisko profesora	Dzień	wynik w egzaminie powtórnym	nazwisko profesora
Pismo św. Starego Test.	/			/		
Pismo św. Nowego Test.	/			/		
Teologja dogmatyczna	/			/		
Teologja moralna	/			/		
Katechetyka	/			/		
Sztuka kościelna	/			/		
	/			/		
	/			Ukończenie III roku studjów potwierdza: ...../.....		
	/			t. cz. dziekan		

Rok imatrykulacji na U. J.: 1937/38

Wpisał się na wydział teologiczny jako słuchacz zwyczajny dnia 25. IX. 37.

„ „ „ „ „ „ „ wolny „

EGZAMINA:

ROK IV. 19 /

	Dzień	wynik	nazwisko profesora	Dzień	wynik w egzaminie powtórnym	nazwisko profesora
Pismo św. Nowego Test.	/			/		
Teologja dogmatyczna	/			/		
Teologja moralna	/			/		
Prawo kanoniczne	/			/		
Teologja pastoralna	/			/		
Socjologja	/			/		
	/			/		
	/			Ukończenie IV roku studjów potwierdza: ...../.....		
	/			t. cz. dziekan		

ROK V. 19 /

	Dzień	wynik	nazwisko profesora	Dzień	wynik w egzaminie powtórnym	nazwisko profesora
Pismo św. Nowego Test.	/			/		
Prawo kanoniczne	/			/		
Teologja pastoralna	/			/		
Historja dogmatów	/			/		
Socjologja	/			/		
	/			/		
	/			/		
	/			Ukończenie V roku studjów potwierdza: ...../.....		
	/			t. cz. dziekan		

Po złożeniu przepisanych egzaminów i przedstawieniu z wynikiem ....., pracy magisterskiej na temat .....
uzyskał stopień Magistra teologji dnia .....

.....

jako dowód zakończenia studjów uniwersyteckich.

t. cz. dziekan

UWAGA:

Nr. 42

Imię i nazwisko: Gustaw Musiat urodzony dnia 3. IV r. 1916 w Dworzyszczach Kosiv-Ługu p. Radomyśl

Narodowość pol. obywatel państwa pol. przynależny do Polski

ZDAWANE

ROK I. 19../..

	Dzień	wynik	nazwisko profesora	Dzień	wynik w egzaminie powtórnym	nazwisko profesora
Filozofja chrześcijańska I.	/			/		
Filozofja chrześcijańska II.	/	bene	Ks. J. Sch.	/		
Teologja fundamentalna	/			/		
Historja Kościoła katol.	/	bene	Bilczewski	/		
Piśmo św. Starego Test.	/			/		
Archeologja Biblijna	/	eminenter	A Bochenski	/		
Języki wschodnie: hebrajski	/			/		
Języki wschodnie: syryjski arabski	/			Ukończenie I roku studjów potwierdza: ...../.....		
Pismo św. Nowego Test.	/			t. cz. dziekan		

ROK II. 1937/9

	Dzień	wynik	nazwisko profesora	Dzień	wynik w egzaminie powtórnym	nazwisko profesora
Filozofja chrześcijańska I.	/			/		
Filozofja chrześcijańska II.	/	valde bene	Ks. J. Sch.	/		
Teologja fundamentalna	/	bene	Lurch.	/		
Historja Kościoła w Polsce	/	sufficienter	Ks. Gł.	/		
Patrologja	/	bene	Mroch.	/		
Pismo św. Starego Test.	/	bene	Jarchuba	/		
Pismo św. Nowego Test.	/			/		
Teologja moralna	/	valde bene	Klimek	Ukończenie II roku studjów potwierdza: ...../.....		
	/			t. cz. dziekan		

ROK III. 19../..

	Dzień	wynik	nazwisko profesora	Dzień	wynik w egzaminie powtórnym	nazwisko profesora
Pismo św. Starego Test.	/			/		
Pismo św. Nowego Test.	/			/		
Teologja dogmatyczna	/			/		
Teologja moralna	/			/		
Katechetyka	/			/		
Sztuka kościelna	/			/		
	/			/		
	/			Ukończenie III roku studjów potwierdza: ...../.....		
	/			t. cz. dziekan		

Rok imatrykulacji na U. J.: 1937/38

Wpisał się na wydział teologiczny jako słuchacz zwyczajny dnia 1. X. 37

„ „ „ „ „ „ „ wolny „ .....

EGZAMINA:

ROK IV. 19../..

	Dzień	wynik	nazwisko profesora	Dzień	wynik w egzaminie powtórnym	nazwisko profesora
Pismo św. Nowego Test.	/			/		
Teologja dogmatyczna	/			/		
Teologja moralna	/			/		
Prawo kanoniczne	/			/		
Teologja pastoralna	/			/		
Socjologja	/			/		
	/			/		
	/			Ukończenie IV roku studjów potwierdza: ...../.....		
	/			t. cz. dziekan		

ROK V. 19../..

	Dzień	wynik	nazwisko profesora	Dzień	wynik w egzaminie powtórnym	nazwisko profesora
Pismo św. Nowego Test.	/			/		
Prawo kanoniczne	/			/		
Teologja pastoralna	/			/		
Historja dogmatów	/			/		
Socjologja	/			/		
	/			/		
	/			/		
	/			Ukończenie V roku studjów potwierdza: ...../.....		
	/			t. cz. dziekan		

Po złożeniu przepisanych egzaminów i przedstawieniu z wynikiem ....., pracy magisterskiej na temat .....

uzyskał stopień Magistra teologji dnia .....

.....

jako dowód zakończenia studjów uniwersyteckich.

t. cz. dziekan

UWAGA:

Nr. 43

Imię i nazwisko: Oswald Niedziela urodzony dnia 28. IV r. 1914 w Bolku k. Opolskiego

Narodowość pol. obywatel państwa pol. przynależny do Polski

Rok imatrykulacji na U. J.: 1937/38

Wpisał się na wydział teologiczny jako słuchacz zwyczajny dnia 25. IX. 37

„ „ „ „ „ „ „ wolny „

ZDAWANE EGZAMINA:

ROK I. 19../..

	Dzień	wynik	nazwisko profesora	Dzień	wynik w egzaminie powtórnym	nazwisko profesora
Filozofja chrześcijańska I.	/			/		
Filozofja chrześcijańska II.	/	insufficienter	Ks. J. Sal.	/	bene	Ks. J. Sal.
Teologja fundamentalna	/			/		
Historja Kościoła katol.	/	bene	Wilgocki	/		
Piśmo św. Starego Test.	/			/		
Archeologja Biblijna	/	bene	Michalina	/		
Języki wschodnie: hebrajski	/			/		
Języki wschodnie: syryjski arabski	/			Ukończenie I roku studjów potwierdza: ../..		
Pismo św. Nowego Test.	/			t. cz. dziekan		

ROK II. 19../..

	Dzień	wynik	nazwisko profesora	Dzień	wynik w egzaminie powtórnym	nazwisko profesora
Filozofja chrześcijańska I.	/			/		
Filozofja chrześcijańska II.	/	bene	Ks. J. Sal.	/		
Teologja fundamentalna	/			/		
Historja Kościoła w Polsce	/	bene	Ks. St.	/		
Patrologja	/	insufficienter	Mikołajczyk	/		
Pismo św. Starego Test.	/	[illegible]	Jachimiec	/		
Pismo św. Nowego Test.	/			/		
Teologja moralna	/			Ukończenie II roku studjów potwierdza: ../..		
	/			t. cz. dziekan		

ROK III. 19../..

	Dzień	wynik	nazwisko profesora	Dzień	wynik w egzaminie powtórnym	nazwisko profesora
Pismo św. Starego Test.	/			/		
Pismo św. Nowego Test.	/			/		
Teologja dogmatyczna	/			/		
Teologja moralna	/			/		
Katechetyka	/			/		
Sztuka kościelna	/			/		
	/			/		
	/			Ukończenie III roku studjów potwierdza: ../..		
	/			t. cz. dziekan		

ROK IV. 19../..

	Dzień	wynik	nazwisko profesora	Dzień	wynik w egzaminie powtórnym	nazwisko profesora
Pismo św. Nowego Test.	/			/		
Teologja dogmatyczna	/			/		
Teologja moralna	/			/		
Prawo kanoniczne	/			/		
Teologja pastoralna	/			/		
Socjologja	/			/		
	/			/		
	/			Ukończenie IV roku studjów potwierdza: ../..		
	/			t. cz. dziekan		

ROK V. 19../..

	Dzień	wynik	nazwisko profesora	Dzień	wynik w egzaminie powtórnym	nazwisko profesora
Pismo św. Nowego Test.	/			/		
Prawo kanoniczne	/			/		
Teologja pastoralna	/			/		
Historja dogmatów	/			/		
Socjologja	/			/		
	/			/		
	/			/		
	/			Ukończenie V roku studjów potwierdza: ../..		
	/			t. cz. dziekan		

Po złożeniu przepisanych egzaminów i przedstawieniu z wynikiem ....., pracy magisterskiej na temat .....

uzyskał stopień Magistra teologji dnia .....

.....

jako dowód zakończenia studjów uniwersyteckich.

.....

t. cz. dziekan

UWAGA:

Nr. 44

Rok imatrykulacji na U. J.: 1937/38

Imię i nazwisko: Teodor Oleś urodzony dnia 26. X r. 1919 w Kocianowicach p. Olesno

Wpisał się na wydział teologiczny jako słuchacz zwyczajny dnia 25. IX. 37

Narodowość pol. obywatel państwa pol. przynależny do Polski

„ „ „ „ „ „ „ wolny „

ZDAWANE

ROK I. 19 /

	Dzień	wynik	nazwisko profesora	Dzień	wynik w egzaminie powtórnym	nazwisko profesora
Filozofja chrześcijańska I.	/			/		
Filozofja chrześcijańska II.	/	sufficienter	Ks. J. Gal.	/		
Teologja fundamentalna	/			/		
Historja Kościoła katol.	/	bene	[illegible]	/		
Piśmo św. Starego Test.	/			/		
Archeologja Biblijna	/	eminenter	X Bretenin	/		
Języki wschodnie: hebrajski	/			/		
Języki wschodnie: syryjski arabski	/			Ukończenie I roku studjów potwierdza: /		
Pismo św. Nowego Test.	/			t. cz. dziekan		

ROK II. 19 /

	Dzień	wynik	nazwisko profesora	Dzień	wynik w egzaminie powtórnym	nazwisko profesora
Filozofja chrześcijańska I.	/			/		
Filozofja chrześcijańska II.	/	valde bene	Ks. J. Gal.	/		
Teologja fundamentalna	/			/		
Historja Kościoła w Polsce	/	bene	Ks. Gl.	/		
Patrologja	/	bene	[illegible]	/		
Pismo św. Starego Test.	/	bene	[illegible]	/		
Pismo św. Nowego Test.	/			/		
Teologja moralna	/			Ukończenie II roku studjów potwierdza: /		
	/			t. cz. dziekan		

ROK III. 19 /

	Dzień	wynik	nazwisko profesora	Dzień	wynik w egzaminie powtórnym	nazwisko profesora
Pismo św. Starego Test.	/			/		
Pismo św. Nowego Test.	/			/		
Teologja dogmatyczna	/			/		
Teologja moralna	/			/		
Katechetyka	/			/		
Sztuka kościelna	/			/		
	/			/		
	/			Ukończenie III roku studjów potwierdza: /		
	/			t. cz. dziekan		

EGZAMINA:

ROK IV. 19 /

	Dzień	wynik	nazwisko profesora	Dzień	wynik w egzaminie powtórnym	nazwisko profesora
Pismo św. Nowego Test.	/			/		
Teologja dogmatyczna	/			/		
Teologja moralna	/			/		
Prawo kanoniczne	/			/		
Teologja pastoralna	/			/		
Socjologja	/			/		
	/			/		
	/			Ukończenie IV roku studjów potwierdza: /		
	/			t. cz. dziekan		

ROK V. 19 /

	Dzień	wynik	nazwisko profesora	Dzień	wynik w egzaminie powtórnym	nazwisko profesora
Pismo św. Nowego Test.	/			/		
Prawo kanoniczne	/			/		
Teologja pastoralna	/			/		
Historja dogmatów	/			/		
Socjologja	/			/		
	/			/		
	/			/		
	/			Ukończenie V roku studjów potwierdza: /		
	/			t. cz. dziekan		

Po złożeniu przepisanych egzaminów i przedstawieniu z wynikiem ....., pracy magisterskiej na temat ..... uzyskał stopień Magistra teologji dnia ..... jako dowód zakończenia studjów uniwersyteckich.

t. cz. dziekan

UWAGA:

Nr. 45

Rok imatrykulacji na U. J.: 1937/38

Imię i nazwisko: Jerzy Pawlik urodzony dnia 9. III r. 1919 w Wełnowcu p. Katowice

Wpisał się na wydział teologiczny jako słuchacz zwyczajny dnia 25. IX. 37

Narodowość pol. obywatel państwa pol. przynależny do Polski

„ „ „ „ „ „ „ wolny „

ZDAWANE

ROK I. 1937/38

	Dzień	wynik	nazwisko profesora	Dzień	wynik w egzaminie powtórnym	nazwisko profesora
Filozofja chrześcijańska I.	/			/		
Filozofja chrześcijańska II.	/	bene	Ks. J. Sal.	/		
Teologja fundamentalna	/			/		
Historja Kościoła katol.	/	bene	[illegible]	/		
Piśmo św. Starego Test.	/			/		
Archeologja Biblijna	/	eminenter	X Bieleniu	/		
Języki wschodnie: hebrajski	/			/		
Języki wschodnie: syryjski arabski	/			Ukończenie I roku studjów potwierdza: ..../....		
Pismo św. Nowego Test.	/			t. cz. dziekan		

ROK II. 1938/39

	Dzień	wynik	nazwisko profesora	Dzień	wynik w egzaminie powtórnym	nazwisko profesora
Filozofja chrześcijańska I.	12/VI	Psychologia bd. Hist. fil. db.	Ks. Prof. Michalski	/		
Filozofja chrześcijańska II.	/	Teodycea valde bene Hist. fil. bene	Ks. J. Sal.	/		
Teologja fundamentalna	/			/		
Historja Kościoła w Polsce	/	bene	Ks. Gl.	/		
Patrologja	/	bene	[illegible]	/		
Pismo św. Starego Test.	/	sufficienter	[illegible]	/		
Pismo św. Nowego Test.	/			/		
Teologja moralna	/			Ukończenie II roku studjów potwierdza: ..../....		
	/			t. cz. dziekan		

ROK III. 19..../....

	Dzień	wynik	nazwisko profesora	Dzień	wynik w egzaminie powtórnym	nazwisko profesora
Pismo św. Starego Test.	/			/		
Pismo św. Nowego Test.	/			/		
Teologja dogmatyczna	/			/		
Teologja moralna	/			/		
Katechetyka	/			/		
Sztuka kościelna	/			/		
	/			/		
	/			Ukończenie III roku studjów potwierdza: ..../....		
	/			t. cz. dziekan		

EGZAMINA:

ROK IV. 19..../....

	Dzień	wynik	nazwisko profesora	Dzień	wynik w egzaminie powtórnym	nazwisko profesora
Pismo św. Nowego Test.	/			/		
Teologja dogmatyczna	/			/		
Teologja moralna	/			/		
Prawo kanoniczne	/			/		
Teologja pastoralna	/			/		
Socjologja	/			/		
	/			/		
	/			Ukończenie IV roku studjów potwierdza: ..../....		
	/			t. cz. dziekan		

ROK V. 19..../....

	Dzień	wynik	nazwisko profesora	Dzień	wynik w egzaminie powtórnym	nazwisko profesora
Pismo św. Nowego Test.	/			/		
Prawo kanoniczne	/			/		
Teologja pastoralna	/			/		
Historja dogmatów	/			/		
Socjologja	/			/		
	/			/		
	/			/		
	/			Ukończenie V roku studjów potwierdza: ..../....		
	/			t. cz. dziekan		

Po złożeniu przepisanych egzaminów i przedstawieniu z wynikiem ....., pracy magisterskiej na temat ..... uzyskał stopień Magistra teologji dnia ..... jako dowód zakończenia studjów uniwersyteckich.

t. cz. dziekan

UWAGA:

Nr. 46

Imię i nazwisko: Stanisław Piątkowski urodzony dnia 21. IX r. 1916 w Jarosławiu

Narodowość pol. obywatel państwa pol. przynależny do Polski

ZDAWANE

ROK I. 19 /

	Dzień	wynik	nazwisko profesora	Dzień	wynik w egzaminie powtórnym	nazwisko profesora
Filozofja chrześcijańska I.	/			/		
Filozofja chrześcijańska II.	/	bene	Ks. J. Sal.	/		
Teologja fundamentalna	/			/		
Historja Kościoła katol.	/	bene	[illegible]	/		
Piśmo św. Starego Test.	/			/		
Archeologja Biblijna	/	bene	[illegible]	/		
Języki wschodnie: hebrajski	/			/		
Języki wschodnie: syryjski arabski	/			Ukończenie I roku studjów potwierdza: /		
Pismo św. Nowego Test.	/			t. cz. dziekan		

ROK II. 19 /

	Dzień	wynik	nazwisko profesora	Dzień	wynik w egzaminie powtórnym	nazwisko profesora
Filozofja chrześcijańska I.	/			/		
Filozofja chrześcijańska II.	/	valde bene	Ks. J. Sal.	/		
Teologja fundamentalna	/	sufficienter	[illegible]	/		
Historja Kościoła w Polsce	/	bene	Ks. Gl.	/		
Patrologja	/	valde bene	[illegible]	/		
Pismo św. Starego Test.	/	bene	[illegible]	/		
Pismo św. Nowego Test.	/			/		
Teologja moralna	/			Ukończenie II roku studjów potwierdza: /		
	/			t. cz. dziekan		

ROK III. 19 /

	Dzień	wynik	nazwisko profesora	Dzień	wynik w egzaminie powtórnym	nazwisko profesora
Pismo św. Starego Test.	/			/		
Pismo św. Nowego Test.	/			/		
Teologja dogmatyczna	/			/		
Teologja moralna	/			/		
Katechetyka	/			/		
Sztuka kościelna	/			/		
	/			/		
	/			Ukończenie III roku studjów potwierdza: /		
	/			t. cz. dziekan		

Rok imatrykulacji na U. J.: 1937/38

Wpisał się na wydział teologiczny jako słuchacz zwyczajny dnia 25. IX. 37

„ „ „ „ „ „ „ wolny „

EGZAMINA:

ROK IV. 19 /

	Dzień	wynik	nazwisko profesora	Dzień	wynik w egzaminie powtórnym	nazwisko profesora
Pismo św. Nowego Test.	/			/		
Teologja dogmatyczna	/			/		
Teologja moralna	/			/		
Prawo kanoniczne	/			/		
Teologja pastoralna	/			/		
Socjologja	/			/		
	/			/		
	/			Ukończenie IV roku studjów potwierdza: /		
	/			t. cz. dziekan		

ROK V. 19 /

	Dzień	wynik	nazwisko profesora	Dzień	wynik w egzaminie powtórnym	nazwisko profesora
Pismo św. Nowego Test.	/			/		
Prawo kanoniczne	/			/		
Teologja pastoralna	/			/		
Historja dogmatów	/			/		
Socjologja	/			/		
	/			/		
	/			/		
	/			Ukończenie V roku studjów potwierdza: /		
	/			t. cz. dziekan		

Po złożeniu przepisanych egzaminów i przedstawieniu z wynikiem ....., pracy magisterskiej na temat ..... uzyskał stopień Magistra teologji dnia ..... jako dowód zakończenia studjów uniwersyteckich.

t. cz. dziekan

UWAGA:

Nr. 47

Imię i nazwisko: Franciszek Pieczara urodzony dnia 5. IX r. 1914 w Kurowie p. Żywiec

Narodowość pol. obywatel państwa pol. przynależny do Polski

ZDAWANE

ROK I. 19 /

	Dzień	wynik	nazwisko profesora	Dzień	wynik w egzaminie powtórnym	nazwisko profesora
Filozofja chrześcijańska I.	/			/		
Filozofja chrześcijańska II.	/	sufficienter	Ks. J. Sal.	/		
Teologja fundamentalna	/			/		
Historja Kościoła katol.	/	bene	[illegible]	/		
Piśmo św. Starego Test.	/			/		
Archeologja Biblijna	/	bene	A. Bieżenin	/		
Języki wschodnie: hebrajski	/			/		
Języki wschodnie: syryjski arabski	/			Ukończenie I roku studjów potwierdza: /		
Pismo św. Nowego Test.	/			t. cz. dziekan		

ROK II. 19 /

	Dzień	wynik	nazwisko profesora	Dzień	wynik w egzaminie powtórnym	nazwisko profesora
Filozofja chrześcijańska I.	/			/		
Filozofja chrześcijańska II.	/	sufficienter	Ks. J. Sal.	/		
Teologja fundamentalna	/	sufficienter	[illegible]	/		
Historja Kościoła w Polsce	/	bene	Ks. Gl.	/		
Patrologja	/	sufficienter	[illegible]	/		
Pismo św. Starego Test.	/	sufficienter	[illegible]	/		
Pismo św. Nowego Test.	/			/		
Teologja moralna	/			Ukończenie II roku studjów potwierdza: /		
	/			t. cz. dziekan		

ROK III. 19 /

	Dzień	wynik	nazwisko profesora	Dzień	wynik w egzaminie powtórnym	nazwisko profesora
Pismo św. Starego Test.	/			/		
Pismo św. Nowego Test.	/			/		
Teologja dogmatyczna	/			/		
Teologja moralna	/			/		
Katechetyka	/			/		
Sztuka kościelna	/			/		
	/			/		
	/			Ukończenie III roku studjów potwierdza: /		
	/			t. cz. dziekan		

Rok imatrykulacji na U. J.: 1937/38

Wpisał się na wydział teologiczny jako słuchacz zwyczajny dnia 25. IX. 1937

„ „ „ „ „ „ „ wolny „

EGZAMINA:

ROK IV. 19 /

	Dzień	wynik	nazwisko profesora	Dzień	wynik w egzaminie powtórnym	nazwisko profesora
Pismo św. Nowego Test.	/			/		
Teologja dogmatyczna	/			/		
Teologja moralna	/			/		
Prawo kanoniczne	/			/		
Teologja pastoralna	/			/		
Socjologja	/			/		
	/			/		
	/			Ukończenie IV roku studjów potwierdza: /		
	/			t. cz. dziekan		

ROK V. 19 /

	Dzień	wynik	nazwisko profesora	Dzień	wynik w egzaminie powtórnym	nazwisko profesora
Pismo św. Nowego Test.	/			/		
Prawo kanoniczne	/			/		
Teologja pastoralna	/			/		
Historja dogmatów	/			/		
Socjologja	/			/		
	/			/		
	/			/		
	/			Ukończenie V roku studjów potwierdza: /		
	/			t. cz. dziekan		

Po złożeniu przepisanych egzaminów i przedstawieniu z wynikiem ....., pracy magisterskiej na temat ..... uzyskał stopień Magistra teologji dnia ..... jako dowód zakończenia studjów uniwersyteckich.

t. cz. dziekan

UWAGA:

Nr. 48

Imię i nazwisko: Jerzy Piętrucha urodzony dnia 11. I. r. 1918 w Nieder Elguth (Elgüth) Niemcy

Narodowość pol. obywatel państwa pol. przynależny do Polski

ZDAWANE

ROK I. 19 /

	Dzień	wynik	nazwisko profesora	Dzień	wynik w egzaminie powtórnym	nazwisko profesora
Filozofja chrześcijańska I.	/			/		
Filozofja chrześcijańska II.	/	bene	Ks. J. Sal.	/		
Teologja fundamentalna	/			/		
Historja Kościoła katol.	/	bene	[illegible]	/		
Piśmo św. Starego Test.	/			/		
Archeologja Biblijna	/	eminenter	[illegible]	/		
Języki wschodnie: hebrajski	/			/		
Języki wschodnie: syryjski arabski	/			Ukończenie I roku studjów potwierdza: /		
Pismo św. Nowego Test.	/			t. cz. dziekan		

ROK II. 19 /

	Dzień	wynik	nazwisko profesora	Dzień	wynik w egzaminie powtórnym	nazwisko profesora
Filozofja chrześcijańska I.	/			/		
Filozofja chrześcijańska II.	/	bene	Ks. J. Sal.	/		
Teologja fundamentalna	/			/		
Historja Kościoła w Polsce	/	valde bene	Ks. Gl.	/		
Patrologja	/	valde bene	[illegible]	/		
Pismo św. Starego Test.	/	[illegible]	[illegible]	/		
Pismo św. Nowego Test.	/			/		
Teologja moralna	/			Ukończenie II roku studjów potwierdza: /		
	/			t. cz. dziekan		

ROK III. 19 /

	Dzień	wynik	nazwisko profesora	Dzień	wynik w egzaminie powtórnym	nazwisko profesora
Pismo św. Starego Test.	/			/		
Pismo św. Nowego Test.	/			/		
Teologja dogmatyczna	/			/		
Teologja moralna	/			/		
Katechetyka	/			/		
Sztuka kościelna	/			/		
	/			/		
	/			Ukończenie III roku studjów potwierdza: /		
	/			t. cz. dziekan		

Rok imatrykulacji na U. J.: 1937/38

Wpisał się na wydział teologiczny jako słuchacz zwyczajny dnia 25. IX 37

„ „ „ „ „ „ „ wolny „

EGZAMINA:

ROK IV. 19 /

	Dzień	wynik	nazwisko profesora	Dzień	wynik w egzaminie powtórnym	nazwisko profesora
Pismo św. Nowego Test.	/			/		
Teologja dogmatyczna	/			/		
Teologja moralna	/			/		
Prawo kanoniczne	/			/		
Teologja pastoralna	/			/		
Socjologja	/			/		
	/			/		
	/			Ukończenie IV roku studjów potwierdza: /		
	/			t. cz. dziekan		

ROK V. 19 /

	Dzień	wynik	nazwisko profesora	Dzień	wynik w egzaminie powtórnym	nazwisko profesora
Pismo św. Nowego Test.	/			/		
Prawo kanoniczne	/			/		
Teologja pastoralna	/			/		
Historja dogmatów	/			/		
Socjologja	/			/		
	/			/		
	/			/		
	/			Ukończenie V roku studjów potwierdza: /		
	/			t. cz. dziekan		

Po złożeniu przepisanych egzaminów i przedstawieniu z wynikiem dobrym *, pracy magisterskiej na temat* „Stosunki kościelne miasta Tarnowskich Gór do ugruntowania katolicyzmu w 1670 r." *uzyskał stopień Magistra teologji dnia* 15 lutego 1947 r. *jako dowód zakończenia studjów uniwersyteckich.*

Ks. Jan Krzemieniecki
t. cz. dziekan

UWAGA:

L: 126/47.
Uchwałą Rady Wydziału Teologicznego z 16/II-45 L: 12/45 zaliczono studia odbyte w Seminarium Duchownym w Widnawie w r. 1939/40 oraz w Instytucie filozoficzno-teologicznym w St. Pölten do studiów uniwersyteckich.

Nr. 49

Imię i nazwisko: Jan Pietrzyk urodzony dnia 13. VII. r. 1915 w Zielonkach p. Kraków

Narodowość pol. obywatel państwa pol. przynależny do Polski

Rok imatrykulacji na U. J.: 1937/38

Wpisał się na wydział teologiczny jako słuchacz zwyczajny dnia 29. IX. 37

„ „ „ „ „ „ „ wolny „

ZDAWANE

ROK I. 19.../...

	Dzień	wynik	nazwisko profesora	Dzień	wynik w egzaminie powtórnym	nazwisko profesora
Filozofja chrześcijańska I.	/			/		
Filozofja chrześcijańska II.	/	sufficienter	Ks. J. Sal.	/		
Teologja fundamentalna	/			/		
Historja Kościoła katol.	/	sufficienter	Bystrzycki	/		
Piśmo św. Starego Test.	/			/		
Archeologja Biblijna	/	bene	L. Bieleniu	/		
Języki wschodnie: hebrajski	/			/		
Języki wschodnie: syryjski arabski	/			Ukończenie I roku studjów potwierdza: .../...		
Pismo św. Nowego Test.	/			t. cz. dziekan		

ROK II. 1938/39

	Dzień	wynik	nazwisko profesora	Dzień	wynik w egzaminie powtórnym	nazwisko profesora
Filozofja chrześcijańska I.	/			/		
Filozofja chrześcijańska II.	/	bene	Ks. J. Sal.	/		
Teologja fundamentalna	/	bene	Mach.	/		
Historja Kościoła w Polsce	/	sufficienter	Ks. Gł.	/		
Patrologja	/	bene	Mach.	/		
Pismo św. Starego Test.	/	sufficienter	Strzetelski	/		
Pismo św. Nowego Test.	/			/		
Teologja moralna	/	bene	Mach.	Ukończenie II roku studjów potwierdza: .../...		
	/			t. cz. dziekan		

ROK III. 19.../...

	Dzień	wynik	nazwisko profesora	Dzień	wynik w egzaminie powtórnym	nazwisko profesora
Pismo św. Starego Test.	/			/		
Pismo św. Nowego Test.	/			/		
Teologja dogmatyczna	/			/		
Teologja moralna	/			/		
Katechetyka	/			/		
Sztuka kościelna	/			/		
	/			/		
	/			Ukończenie III roku studjów potwierdza: .../...		
	/			t. cz. dziekan		

EGZAMINA:

ROK IV. 19.../...

	Dzień	wynik	nazwisko profesora	Dzień	wynik w egzaminie powtórnym	nazwisko profesora
Pismo św. Nowego Test.	/			/		
Teologja dogmatyczna	/			/		
Teologja moralna	/			/		
Prawo kanoniczne	/			/		
Teologja pastoralna	/			/		
Socjologja	/			/		
	/			/		
	/			Ukończenie IV roku studjów potwierdza: .../...		
	/			t. cz. dziekan		

ROK V. 19.../...

	Dzień	wynik	nazwisko profesora	Dzień	wynik w egzaminie powtórnym	nazwisko profesora
Pismo św. Nowego Test.	/			/		
Prawo kanoniczne	/			/		
Teologja pastoralna	/			/		
Historja dogmatów	/			/		
Socjologja	/			/		
	/			/		
	/			/		
	/			Ukończenie V roku studjów potwierdza: .../...		
	/			t. cz. dziekan		

Po złożeniu przepisanych egzaminów i przedstawieniu z wynikiem ....., pracy magisterskiej na temat ..... uzyskał stopień Magistra teologji dnia .....

jako dowód zakończenia studjów uniwersyteckich.

t. cz. dziekan

UWAGA:

Nr. 50

Imię i nazwisko: Józef Piotrowski urodzony dnia 9.II. r. 1918 w Gorzowie

Narodowość pol. obywatel państwa pol przynależny do Polski

ZDAWANE

ROK I. 19../..

	Dzień	wynik	nazwisko profesora	Dzień	wynik w egzaminie powtórnym	nazwisko profesora
Filozofja chrześcijańska I.	/			/		
Filozofja chrześcijańska II.	/	bene	Ks. J. Sal.	/		
Teologja fundamentalna	/			/		
Historja Kościoła katol.	/	bene	[illegible]	/		
Piśmo św. Starego Test.	/			/		
Archeologja Biblijna	/	bene	[illegible]	/		
Języki wschodnie: hebrajski	/			/		
Języki wschodnie: syryjski arabski	/			Ukończenie I roku studjów potwierdza: ../..		
Pismo św. Nowego Test.	/			t. cz. dziekan		

ROK II. 19../..

	Dzień	wynik	nazwisko profesora	Dzień	wynik w egzaminie powtórnym	nazwisko profesora
Filozofja chrześcijańska I.	/			/		
Filozofja chrześcijańska II.	/	bene	Ks. J. Sch.	/		
Teologja fundamentalna	/	[illegible]	[illegible]	/		
Historja Kościoła w Polsce	/	bene	Ks. Gł.	/		
Patrologja	/	[illegible]	[illegible]	/		
Pismo św. Starego Test.	/	[illegible]	[illegible]	/		
Pismo św. Nowego Test.	/			/		
Teologja moralna	/			Ukończenie II roku studjów potwierdza: ../..		
	/			t. cz. dziekan		

ROK III. 19../..

	Dzień	wynik	nazwisko profesora	Dzień	wynik w egzaminie powtórnym	nazwisko profesora
Pismo św. Starego Test.	/			/		
Pismo św. Nowego Test.	/			/		
Teologja dogmatyczna	/			/		
Teologja moralna	/			/		
Katechetyka	/			/		
Sztuka kościelna	/			/		
	/			/		
	/			Ukończenie III roku studjów potwierdza: ../..		
	/			t. cz. dziekan		

Rok imatrykulacji na U. J.: 1937/38

Wpisał się na wydział teologiczny jako słuchacz zwyczajny dnia 25.IX.37

„ „ „ „ „ „ „ wolny „

EGZAMINA:

ROK IV. 19../..

	Dzień	wynik	nazwisko profesora	Dzień	wynik w egzaminie powtórnym	nazwisko profesora
Pismo św. Nowego Test.	/			/		
Teologja dogmatyczna	/			/		
Teologja moralna	/			/		
Prawo kanoniczne	/			/		
Teologja pastoralna	/			/		
Socjologja	/			/		
	/			/		
	/			Ukończenie IV roku studjów potwierdza: ../..		
	/			t. cz. dziekan		

ROK V. 19../..

	Dzień	wynik	nazwisko profesora	Dzień	wynik w egzaminie powtórnym	nazwisko profesora
Pismo św. Nowego Test.	/			/		
Prawo kanoniczne	/			/		
Teologja pastoralna	/			/		
Historja dogmatów	/			/		
Socjologja	/			/		
	/			/		
	/			/		
	/			Ukończenie V roku studjów potwierdza: ../..		
	/			t. cz. dziekan		

Po złożeniu przepisanych egzaminów i przedstawieniu z wynikiem ....., pracy magisterskiej na temat .....

uzyskał stopień Magistra teologji dnia .....

.....

jako dowód zakończenia studjów uniwersyteckich.

t. cz. dziekan

UWAGA:

Nr. 51

Imię i nazwisko: Franciszek Pisula urodzony dnia 1. IV r. 1918 w Stanicy p. Raciboń

Narodowość pol. obywatel państwa pol. przynależny do Polski

ZDAWANE

ROK I. 19 /

	Dzień	wynik	nazwisko profesora	Dzień	wynik w egzaminie powtórnym	nazwisko profesora
Filozofja chrześcijańska I.	/			/		
Filozofja chrześcijańska II.	/	valde bene	Ks. J. Sal.	/		
Teologja fundamentalna	/			/		
Historja Kościoła katol.	/	bene	[illegible]	/		
Piśmo św. Starego Test.	/			/		
Archeologja Biblijna	/	bene	X Bieleniu	/		
Języki wschodnie: hebrajski	/			/		
Języki wschodnie: syryjski arabski	/					
Pismo św. Nowego Test.	/					

Ukończenie I roku studjów potwierdza: /

t. cz. dziekan

ROK II. 19 /

	Dzień	wynik	nazwisko profesora	Dzień	wynik w egzaminie powtórnym	nazwisko profesora
Filozofja chrześcijańska I.	/			/		
Filozofja chrześcijańska II.	/	valde bene	Ks. J. Sal.	/		
Teologja fundamentalna	/			/		
Historja Kościoła w Polsce	/	valde bene	Ks. Gl.	/		
Patrologja	/	valde bene	Mirch.	/		
Pismo św. Starego Test.	/	bene	[illegible]	/		
Pismo św. Nowego Test.	/			/		
Teologja moralna	/					
	/					

Ukończenie II roku studjów potwierdza: /

t. cz. dziekan

ROK III. 19 /

	Dzień	wynik	nazwisko profesora	Dzień	wynik w egzaminie powtórnym	nazwisko profesora
Pismo św. Starego Test.	/			/		
Pismo św. Nowego Test.	/			/		
Teologja dogmatyczna	/			/		
Teologja moralna	/			/		
Katechetyka	/			/		
Sztuka kościelna	/			/		
	/			/		
	/					
	/					

Ukończenie III roku studjów potwierdza: /

t. cz. dziekan

Rok imatrykulacji na U. J.: 1937/38

Wpisał się na wydział teologiczny jako słuchacz zwyczajny dnia 25. IX 1937

„ „ „ „ „ „ „ wolny „

EGZAMINA:

ROK IV. 19 /

	Dzień	wynik	nazwisko profesora	Dzień	wynik w egzaminie powtórnym	nazwisko profesora
Pismo św. Nowego Test.	/			/		
Teologja dogmatyczna	/			/		
Teologja moralna	/			/		
Prawo kanoniczne	/			/		
Teologja pastoralna	/			/		
Socjologja	/			/		
	/			/		
	/					
	/					

Ukończenie IV roku studjów potwierdza: /

t. cz. dziekan

ROK V. 19 /

	Dzień	wynik	nazwisko profesora	Dzień	wynik w egzaminie powtórnym	nazwisko profesora
Pismo św. Nowego Test.	/			/		
Prawo kanoniczne	/			/		
Teologja pastoralna	/			/		
Historja dogmatów	/			/		
Socjologja	/			/		
	/			/		
	/			/		
	/					
	/					

Ukończenie V roku studjów potwierdza: /

t. cz. dziekan

Po złożeniu przepisanych egzaminów i przedstawieniu z wynikiem ....., pracy magisterskiej na temat ..... uzyskał stopień Magistra teologji dnia ..... jako dowód zakończenia studjów uniwersyteckich.

t. cz. dziekan

UWAGA:

Nr. 52.

Imię i nazwisko: Stanisław Piwowarski urodzony dnia 6.V r. 1916 w Uszycach Piotrków

Narodowość pol. obywatel państwa pol. przynależny do Polski

Rok imatrykulacji na U. J.: 1937/38

Wpisał się na wydział teologiczny jako słuchacz zwyczajny dnia 1.X 1937

„ „ „ „ „ „ „ wolny „

ZDAWANE EGZAMINA:

ROK I. 19../..

	Dzień	wynik	nazwisko profesora	Dzień	wynik w egzaminie powtórnym	nazwisko profesora
Filozofja chrześcijańska I.	/			/		
Filozofja chrześcijańska II.	/	bene	Ks. J. Salamucha	/		
Teologja fundamentalna	/			/		
Historja Kościoła katol.	/	bene	[illegible]	/		
Piśmo św. Starego Test.	/			/		
Archeologja Biblijna	/	eminenter	K. Bieliński	/		
Języki wschodnie: hebrajski	/			/		
Języki wschodnie: syryjski arabski	/			Ukończenie I roku studjów potwierdza: ../..		
Pismo św. Nowego Test.	/			t. cz. dziekan		

ROK II. 1938/9

	Dzień	wynik	nazwisko profesora	Dzień	wynik w egzaminie powtórnym	nazwisko profesora
Filozofja chrześcijańska I.	/			/		
Filozofja chrześcijańska II.	/	valde bene	Ks. J. Sal.	/		
Teologja fundamentalna	/	bene	Lurch.	/		
Historja Kościoła w Polsce	/	bene	Ks. Gł.	/		
Patrologja	/	valde bene	Mrsch.	/		
Pismo św. Starego Test.	/	[illegible]	Jarahutow	27/vj	Suffficienter	Jarahutow
Pismo św. Nowego Test.	/			/		
Teologja moralna	/	Bene	Klimek	Ukończenie II roku studjów potwierdza: ../..		
	/			t. cz. dziekan		

ROK III. 19../..

	Dzień	wynik	nazwisko profesora	Dzień	wynik w egzaminie powtórnym	nazwisko profesora
Pismo św. Starego Test.	/			/		
Pismo św. Nowego Test.	/			/		
Teologja dogmatyczna	/			/		
Teologja moralna	/			/		
Katechetyka	/			/		
Sztuka kościelna	/			/		
	/			/		
	/			Ukończenie III roku studjów potwierdza: ../..		
	/			t. cz. dziekan		

ROK IV. 19../..

	Dzień	wynik	nazwisko profesora	Dzień	wynik w egzaminie powtórnym	nazwisko profesora
Pismo św. Nowego Test.	/			/		
Teologja dogmatyczna	/			/		
Teologja moralna	/			/		
Prawo kanoniczne	/			/		
Teologja pastoralna	/			/		
Socjologja	/			/		
	/			/		
	/			Ukończenie IV roku studjów potwierdza: ../..		
	/			t. cz. dziekan		

ROK V. 19../..

	Dzień	wynik	nazwisko profesora	Dzień	wynik w egzaminie powtórnym	nazwisko profesora
Pismo św. Nowego Test.	/			/		
Prawo kanoniczne	/			/		
Teologja pastoralna	/			/		
Historja dogmatów	/			/		
Socjologja	/			/		
	/			/		
	/			/		
	/			Ukończenie V roku studjów potwierdza: ../..		
	/			t. cz. dziekan		

Po złożeniu przepisanych egzaminów i przedstawieniu z wynikiem ....., pracy magisterskiej na temat .....
uzyskał stopień Magistra teologji dnia .....

.....

jako dowód zakończenia studjów uniwersyteckich.

t. cz. dziekan

UWAGA:

Nr. 53

Imię i nazwisko: Konrad Karim. Podgórski urodzony dnia 6.IX. r. 1914 w Bodin Ząbkowicach

Narodowość pol. obywatel państwa pol. przynależny do Polski

Rok imatrykulacji na U. J.: 1937/38

Wpisał się na wydział teologiczny jako słuchacz zwyczajny dnia 5. X. 37

„ „ „ „ „ „ „ wolny „

ZDAWANE EGZAMINA:

ROK I. 19../..

	Dzień	wynik	nazwisko profesora	Dzień	wynik w egzaminie powtórnym	nazwisko profesora
Filozofja chrześcijańska I.	/			/		
Filozofja chrześcijańska II.	/	sufficienter	Ks. J. Salamucha	/		
Teologja fundamentalna	/			/		
Historja Kościoła katol.	/	bene	Bilczewski	/		
Piśmo św. Starego Test.	/			/		
Archeologja Biblijna	/	bene	X. Bukowski	/		
Języki wschodnie: hebrajski	/			/		
Języki wschodnie: syryjski arabski	/			Ukończenie I roku studjów potwierdza: ../..		
Pismo św. Nowego Test.	/			t. cz. dziekan		

ROK II. 1938/39

	Dzień	wynik	nazwisko profesora	Dzień	wynik w egzaminie powtórnym	nazwisko profesora
Filozofja chrześcijańska I.	/			/		
Filozofja chrześcijańska II.	/	sufficienter	Ks. J. Sal.	/		
Teologja fundamentalna	/	sufficienter	Bilczewski	/		
Historja Kościoła w Polsce	/	bene	Ks. Gł.	/		
Patrologja	/	sufficienter	Bilczewski	/		
Pismo św. Starego Test.	/	[illegible]	Jarchutin	/		
Pismo św. Nowego Test.	/			/		
Teologja moralna	/	bene	Klimek	Ukończenie II roku studjów potwierdza: ../..		
	/			t. cz. dziekan		

ROK III. 19../..

	Dzień	wynik	nazwisko profesora	Dzień	wynik w egzaminie powtórnym	nazwisko profesora
Pismo św. Starego Test.	/			/		
Pismo św. Nowego Test.	/			/		
Teologja dogmatyczna	/			/		
Teologja moralna	/			/		
Katechetyka	/			/		
Sztuka kościelna	/			/		
	/			/		
	/			Ukończenie III roku studjów potwierdza: ../..		
	/			t. cz. dziekan		

ROK IV. 19../..

	Dzień	wynik	nazwisko profesora	Dzień	wynik w egzaminie powtórnym	nazwisko profesora
Pismo św. Nowego Test.	/			/		
Teologja dogmatyczna	/			/		
Teologja moralna	/			/		
Prawo kanoniczne	/			/		
Teologja pastoralna	/			/		
Socjologja	/			/		
	/			/		
	/			Ukończenie IV roku studjów potwierdza: ../..		
	/			t. cz. dziekan		

ROK V. 19../..

	Dzień	wynik	nazwisko profesora	Dzień	wynik w egzaminie powtórnym	nazwisko profesora
Pismo św. Nowego Test.	/			/		
Prawo kanoniczne	/			/		
Teologja pastoralna	/			/		
Historja dogmatów	/			/		
Socjologja	/			/		
	/			/		
	/			/		
	/			Ukończenie V roku studjów potwierdza: ../..		
	/			t. cz. dziekan		

Po złożeniu przepisanych egzaminów i przedstawieniu z wynikiem ....., pracy magisterskiej na temat ..... uzyskał stopień Magistra teologji dnia .....

jako dowód zakończenia studjów uniwersyteckich.

t. cz. dziekan

UWAGA:

Nr. 54

Imię i nazwisko: Alojzy Raszka urodzony dnia 14. IV r. 1917 w Skoczowie Cieszyn

Narodowość pol. obywatel państwa pol. przynależny do Polski

Rok imatrykulacji na U. J.: 1937/38

Wpisał się na wydział teologiczny jako słuchacz zwyczajny dnia 25. IX. 37

„ „ „ „ „ „ „ „ wolny „

ZDAWANE

ROK I. 19.../...

	Dzień	wynik	nazwisko profesora	Dzień	wynik w egzaminie powtórnym	nazwisko profesora
Filozofja chrześcijańska I.	/			/		
Filozofja chrześcijańska II.	/	bene	Ks. J. Sal.	/		
Teologja fundamentalna	/			/		
Historja Kościoła katol.	/	bene	[illegible]	/		
Piśmo św. Starego Test.	/			/		
Archeologja Biblijna	/	bene	x Bieżanin	/		
Języki wschodnie: hebrajski	/			/		
Języki wschodnie: syryjski arabski	/			Ukończenie I roku studjów potwierdza: .../...		
Pismo św. Nowego Test.	/			t. cz. dziekan		

ROK II. 19.../...

	Dzień	wynik	nazwisko profesora	Dzień	wynik w egzaminie powtórnym	nazwisko profesora
Filozofja chrześcijańska I.	/			/		
Filozofja chrześcijańska II.	/	bene	Ks. J. Sal.	/		
Teologja fundamentalna	/			/		
Historja Kościoła w Polsce	/	valde bene	Ks. Gł.	/		
Patrologja	/	bene	Mróz	/		
Pismo św. Starego Test.	/	[illegible]	[illegible]	/		
Pismo św. Nowego Test.	/			/		
Teologja moralna	/			Ukończenie II roku studjów potwierdza: .../...		
	/			t. cz. dziekan		

ROK III. 19.../...

	Dzień	wynik	nazwisko profesora	Dzień	wynik w egzaminie powtórnym	nazwisko profesora
Pismo św. Starego Test.	/			/		
Pismo św. Nowego Test.	/			/		
Teologja dogmatyczna	/			/		
Teologja moralna	/			/		
Katechetyka	/			/		
Sztuka kościelna	/			/		
	/			/		
	/			Ukończenie III roku studjów potwierdza: .../...		
	/			t. cz. dziekan		

EGZAMINA:

ROK IV. 19.../...

	Dzień	wynik	nazwisko profesora	Dzień	wynik w egzaminie powtórnym	nazwisko profesora
Pismo św. Nowego Test.	/			/		
Teologja dogmatyczna	/			/		
Teologja moralna	/			/		
Prawo kanoniczne	/			/		
Teologja pastoralna	/			/		
Socjologja	/			/		
	/			/		
	/			Ukończenie IV roku studjów potwierdza: .../...		
	/			t. cz. dziekan		

ROK V. 19.../...

	Dzień	wynik	nazwisko profesora	Dzień	wynik w egzaminie powtórnym	nazwisko profesora
Pismo św. Nowego Test.	/			/		
Prawo kanoniczne	/			/		
Teologja pastoralna	/			/		
Historja dogmatów	/			/		
Socjologja	/			/		
	/			/		
	/			/		
	/			Ukończenie V roku studjów potwierdza: .../...		
	/			t. cz. dziekan		

Po złożeniu przepisanych egzaminów i przedstawieniu z wynikiem ....., pracy magisterskiej na temat .....

uzyskał stopień Magistra teologji dnia .....

.....

jako dowód zakończenia studjów uniwersyteckich.

.....
t. cz. dziekan

UWAGA:

Nr. 55

Imię i nazwisko: Jan Rother urodzony dnia 15. X r. 1915 w Krzyżkowicach Rybnik

Narodowość pol. obywatel państwa pol. przynależny do Polski

ZDAWANE

ROK I. 19 /

	Dzień	wynik	nazwisko profesora	Dzień	wynik w egzaminie powtórnym	nazwisko profesora
Filozofja chrześcijańska I.	/			/		
Filozofja chrześcijańska II.	/	bene	Ks. J. Sal.	/		
Teologja fundamentalna	/			/		
Historja Kościoła katol.	/	sufficiens	[illegible]	/		
Piśmo św. Starego Test.	/			/		
Archeologja Biblijna	/	bene	X Bieleniu	/		
Języki wschodnie: hebrajski	/			/		
Języki wschodnie: syryjski arabski	/			Ukończenie I roku studjów potwierdza: /		
Pismo św. Nowego Test.	/			t. cz. dziekan		

ROK II. 19 /

	Dzień	wynik	nazwisko profesora	Dzień	wynik w egzaminie powtórnym	nazwisko profesora
Filozofja chrześcijańska I.	/			/		
Filozofja chrześcijańska II.	/	valde bene	Ks. J. Sal.	/		
Teologja fundamentalna	/	sufficienter	Michalski	/		
Historja Kościoła w Polsce	/	bene	Ks. Gł.	/		
Patrologja	/	bene	Mrch.	/		
Pismo św. Starego Test.	/	sufficienter	[illegible]	/		
Pismo św. Nowego Test.	/			/		
Teologja moralna	/			Ukończenie II roku studjów potwierdza: /		
	/			t. cz. dziekan		

ROK III. 19 /

	Dzień	wynik	nazwisko profesora	Dzień	wynik w egzaminie powtórnym	nazwisko profesora
Pismo św. Starego Test.	/			/		
Pismo św. Nowego Test.	/			/		
Teologja dogmatyczna	/			/		
Teologja moralna	/			/		
Katechetyka	/			/		
Sztuka kościelna	/			/		
	/			/		
	/			Ukończenie III roku studjów potwierdza: /		
	/			t. cz. dziekan		

Rok imatrykulacji na U. J.: 1937/38

Wpisał się na wydział teologiczny jako słuchacz zwyczajny dnia 25. IX. 37

„ „ „ „ „ „ „ wolny „

EGZAMINA:

ROK IV. 19 /

	Dzień	wynik	nazwisko profesora	Dzień	wynik w egzaminie powtórnym	nazwisko profesora
Pismo św. Nowego Test.	/			/		
Teologja dogmatyczna	/			/		
Teologja moralna	/			/		
Prawo kanoniczne	/			/		
Teologja pastoralna	/			/		
Socjologja	/			/		
	/			/		
	/			Ukończenie IV roku studjów potwierdza: /		
	/			t. cz. dziekan		

ROK V. 19 /

	Dzień	wynik	nazwisko profesora	Dzień	wynik w egzaminie powtórnym	nazwisko profesora
Pismo św. Nowego Test.	/			/		
Prawo kanoniczne	/			/		
Teologja pastoralna	/			/		
Historja dogmatów	/			/		
Socjologja	/			/		
	/			/		
	/			/		
	/			Ukończenie V roku studjów potwierdza: /		
	/			t. cz. dziekan		

Po złożeniu przepisanych egzaminów i przedstawieniu z wynikiem ....., pracy magisterskiej na temat ..... uzyskał stopień Magistra teologji dnia ..... jako dowód zakończenia studjów uniwersyteckich.

t. cz. dziekan

UWAGA:

Nr. 56

Imię i nazwisko: Władysław Sikora urodzony dnia 3. VI. r. 1915 w Głogoczowie

Narodowość pol. obywatel państwa pol. przynależny do Polski

ZDAWANE

ROK I. 19 /

	Dzień	wynik	nazwisko profesora	Dzień	wynik w egzaminie powtórnym	nazwisko profesora
Filozofja chrześcijańska I.	/			/		
Filozofja chrześcijańska II.	/	sufficienter	Ks. J. Gal.	/		
Teologja fundamentalna	/			/		
Historja Kościoła katol.	/	sufficien	[illegible]	/		
Piśmo św. Starego Test.	/			/		
Archeologja Biblijna	/			/		
Języki wschodnie: hebrajski	/			/		
Języki wschodnie: syryjski arabski	/			Ukończenie I roku studjów potwierdza: /		
Pismo św. Nowego Test.	/			t. cz. dziekan		

ROK II. 19 /

	Dzień	wynik	nazwisko profesora	Dzień	wynik w egzaminie powtórnym	nazwisko profesora
Filozofja chrześcijańska I.	/			/		
Filozofja chrześcijańska II.	/			/		
Teologja fundamentalna	/			/		
Historja Kościoła w Polsce	/			/		
Patrologja	/			/		
Pismo św. Starego Test.	/			/		
Pismo św. Nowego Test.	/			/		
Teologja moralna	/			Ukończenie II roku studjów potwierdza: /		
	/			t. cz. dziekan		

ROK III. 19 /

	Dzień	wynik	nazwisko profesora	Dzień	wynik w egzaminie powtórnym	nazwisko profesora
Pismo św. Starego Test.	/			/		
Pismo św. Nowego Test.	/			/		
Teologja dogmatyczna	/			/		
Teologja moralna	/			/		
Katechetyka	/			/		
Sztuka kościelna	/			/		
	/			/		
	/			Ukończenie III roku studjów potwierdza: /		
	/			t. cz. dziekan		

Rok imatrykulacji na U. J.: 1937/38

Wpisał się na wydział teologiczny jako słuchacz zwyczajny dnia 25. IX. 37

„ „ „ „ „ „ „ wolny „

EGZAMINA:

ROK IV. 19 /

	Dzień	wynik	nazwisko profesora	Dzień	wynik w egzaminie powtórnym	nazwisko profesora
Pismo św. Nowego Test.	/			/		
Teologja dogmatyczna	/			/		
Teologja moralna	/			/		
Prawo kanoniczne	/			/		
Teologja pastoralna	/			/		
Socjologja	/			/		
	/			/		
	/			Ukończenie IV roku studjów potwierdza: /		
	/			t. cz. dziekan		

ROK V. 19 /

	Dzień	wynik	nazwisko profesora	Dzień	wynik w egzaminie powtórnym	nazwisko profesora
Pismo św. Nowego Test.	/			/		
Prawo kanoniczne	/			/		
Teologja pastoralna	/			/		
Historja dogmatów	/			/		
Socjologja	/			/		
	/			/		
	/			/		
	/			Ukończenie V roku studjów potwierdza: /		
	/			t. cz. dziekan		

Po złożeniu przepisanych egzaminów i przedstawieniu z wynikiem ....., pracy magisterskiej na temat ..... uzyskał stopień Magistra teologji dnia ..... jako dowód zakończenia studjów uniwersyteckich.

t. cz. dziekan

UWAGA:

Nr. 57

Imię i nazwisko: Mieczysław Śniadek urodzony dnia 19. VII r. 1919 w Oświęcimiu

Narodowość pol. obywatel państwa pol. przynależny do Polski

ZDAWANE

ROK I. 19 /

	Dzień	wynik	nazwisko profesora	Dzień	wynik w egzaminie powtórnym	nazwisko profesora
Filozofja chrześcijańska I.	/			/		
Filozofja chrześcijańska II.	/	valde bene	Ks. J. Gal.	/		
Teologja fundamentalna	/			/		
Historja Kościoła katol.	/	V. bene	[illegible]	/		
Piśmo św. Starego Test.	/			/		
Archeologja Biblijna	/	eminenter	[illegible]	/		
Języki wschodnie: hebrajski	/			/		
Języki wschodnie: syryjski arabski	/			Ukończenie I roku studjów potwierdza: /		
Pismo św. Nowego Test.	/			t. cz. dziekan		

ROK II. 19 /

	Dzień	wynik	nazwisko profesora	Dzień	wynik w egzaminie powtórnym	nazwisko profesora
Filozofja chrześcijańska I.	/			/		
Filozofja chrześcijańska II.	/	valde bene	Ks. J. Gal.	/		
Teologja fundamentalna	/	bene	[illegible]	/		
Historja Kościoła w Polsce	/	valde bene	Ks. Gl.	/		
Patrologja	/	valde bene	[illegible]	/		
Pismo św. Starego Test.	/	sufficienter	[illegible]	/		
Pismo św. Nowego Test.	/			/		
Teologja moralna	/			Ukończenie II roku studjów potwierdza: /		
	/			t. cz. dziekan		

ROK III. 19 /

	Dzień	wynik	nazwisko profesora	Dzień	wynik w egzaminie powtórnym	nazwisko profesora
Pismo św. Starego Test.	/			/		
Pismo św. Nowego Test.	/			/		
Teologja dogmatyczna	/			/		
Teologja moralna	/			/		
Katechetyka	/			/		
Sztuka kościelna	/			/		
	/			/		
	/			Ukończenie III roku studjów potwierdza: /		
	/			t. cz. dziekan		

Rok imatrykulacji na U. J.: 1937/38

Wpisał się na wydział teologiczny jako słuchacz zwyczajny dnia 25. IX. 37

„ „ „ „ „ „ „ wolny „

EGZAMINA:

ROK IV. 19 /

	Dzień	wynik	nazwisko profesora	Dzień	wynik w egzaminie powtórnym	nazwisko profesora
Pismo św. Nowego Test.	/			/		
Teologja dogmatyczna	/			/		
Teologja moralna	/			/		
Prawo kanoniczne	/			/		
Teologja pastoralna	/			/		
Socjologja	/			/		
	/			/		
	/			Ukończenie IV roku studjów potwierdza: /		
	/			t. cz. dziekan		

ROK V. 19 /

	Dzień	wynik	nazwisko profesora	Dzień	wynik w egzaminie powtórnym	nazwisko profesora
Pismo św. Nowego Test.	/			/		
Prawo kanoniczne	/			/		
Teologja pastoralna	/			/		
Historja dogmatów	/			/		
Socjologja	/			/		
	/			/		
	/			/		
	/			Ukończenie V roku studjów potwierdza: /		
	/			t. cz. dziekan		

Po złożeniu przepisanych egzaminów i przedstawieniu z wynikiem ....., pracy magisterskiej na temat ..... uzyskał stopień Magistra teologji dnia ..... jako dowód zakończenia studjów uniwersyteckich.

t. cz. dziekan

UWAGA:

Nr. 58

Rok imatrykulacji na U. J.: 1937/38

Imię i nazwisko: Mieczysław Sołtysiak urodzony dnia 9. IV r. 1917 w Wieluniu

Wpisał się na wydział teologiczny jako słuchacz zwyczajny dnia 1. X. 1937

Narodowość pol. obywatel państwa pol. przynależny do Polski

„ „ „ „ „ „ „ wolny „

ZDAWANE

ROK I. 19 /

	Dzień	wynik	nazwisko profesora	Dzień	wynik w egzaminie powtórnym	nazwisko profesora
Filozofja chrześcijańska I.	/			/		
Filozofja chrześcijańska II.	/	bene	Ks. J. Salamucha	/		
Teologja fundamentalna	/			/		
Historja Kościoła katol.	/	v. bene	[illegible]	/		
Piśmo św. Starego Test.	/			/		
Archeologja Biblijna	/	bene	x Bieleniu	/		
Języki wschodnie: hebrajski	/			/		
Języki wschodnie: syryjski arabski	/					
Pismo św. Nowego Test.	/					

Ukończenie I roku studjów potwierdza: /

t. cz. dziekan

ROK II. 1938/9

	Dzień	wynik	nazwisko profesora	Dzień	wynik w egzaminie powtórnym	nazwisko profesora
Filozofja chrześcijańska I.	/			/		
Filozofja chrześcijańska II.	/	valde bene	Ks. J. Sal.	/		
Teologja fundamentalna	/	sufficienter	[illegible]	/		
Historja Kościoła w Polsce	/	valde bene	Ks. Gl.	/		
Patrologja	/	bene	[illegible]	/		
Pismo św. Starego Test.	/	bene	[illegible]	/		
Pismo św. Nowego Test.	/			/		
Teologja moralna	/	bene	[illegible]			
	/					

Ukończenie II roku studjów potwierdza: /

t. cz. dziekan

ROK III. 19 /

	Dzień	wynik	nazwisko profesora	Dzień	wynik w egzaminie powtórnym	nazwisko profesora
Pismo św. Starego Test.	/			/		
Pismo św. Nowego Test.	/			/		
Teologja dogmatyczna	/			/		
Teologja moralna	/			/		
Katechetyka	/			/		
Sztuka kościelna	/			/		
	/			/		
	/					
	/					

Ukończenie III roku studjów potwierdza: /

t. cz. dziekan

EGZAMINA:

ROK IV. 19 /

	Dzień	wynik	nazwisko profesora	Dzień	wynik w egzaminie powtórnym	nazwisko profesora
Pismo św. Nowego Test.	/			/		
Teologja dogmatyczna	/			/		
Teologja moralna	/			/		
Prawo kanoniczne	/			/		
Teologja pastoralna	/			/		
Socjologja	/			/		
	/			/		
	/					
	/					

Ukończenie IV roku studjów potwierdza: /

t. cz. dziekan

ROK V. 19 /

	Dzień	wynik	nazwisko profesora	Dzień	wynik w egzaminie powtórnym	nazwisko profesora
Pismo św. Nowego Test.	/			/		
Prawo kanoniczne	/			/		
Teologja pastoralna	/			/		
Historja dogmatów	/			/		
Socjologja	/			/		
	/			/		
	/			/		
	/					
	/					

Ukończenie V roku studjów potwierdza: /

t. cz. dziekan

Po złożeniu przepisanych egzaminów i przedstawieniu z wynikiem ....., pracy magisterskiej na temat ..... uzyskał stopień Magistra teologji dnia ..... jako dowód zakończenia studjów uniwersyteckich.

t. cz. dziekan

UWAGA:

Nr. 59

Rok imatrykulacji na U. J.: 1937/38

Imię i nazwisko: Franciszek Stabrawa urodzony dnia 7. X r. 1916 w Oldrzychowicach Czechosłowacja

Wpisał się na wydział teologiczny jako słuchacz zwyczajny dnia 25. IX. 37

Narodowość pol. obywatel państwa pol. przynależny do Polski

„ „ „ „ „ „ „ wolny „

ZDAWANE

ROK I. 19 /

	Dzień	wynik	nazwisko profesora	Dzień	wynik w egzaminie powtórnym	nazwisko profesora
Filozofja chrześcijańska I.	/			/		
Filozofja chrześcijańska II.	/	sufficienter	Ks. J. Gal.	/		
Teologja fundamentalna	/			/		
Historja Kościoła katol.	/	sufficiens	[illegible]	/		
Piśmo św. Starego Test.	/			/		
Archeologja Biblijna	/	eminenter	X Bielenin	/		
Języki wschodnie: hebrajski	/			/		
Języki wschodnie: syryjski arabski	/			Ukończenie I roku studjów potwierdza: /		
Pismo św. Nowego Test.	/			t. cz. dziekan		

ROK II. 19 /

	Dzień	wynik	nazwisko profesora	Dzień	wynik w egzaminie powtórnym	nazwisko profesora
Filozofja chrześcijańska I.	/			/		
Filozofja chrześcijańska II.	/	valde bene	Ks. J. Gal.	/		
Teologja fundamentalna	/			/		
Historja Kościoła w Polsce	/	bene	Ks. Gl.	/		
Patrologja	/	bene	[illegible]	/		
Pismo św. Starego Test.	/	[illegible]	[illegible]	/		
Pismo św. Nowego Test.	/			/		
Teologja moralna	/			Ukończenie II roku studjów potwierdza: /		
	/			t. cz. dziekan		

ROK III. 19 /

	Dzień	wynik	nazwisko profesora	Dzień	wynik w egzaminie powtórnym	nazwisko profesora
Pismo św. Starego Test.	/			/		
Pismo św. Nowego Test.	/			/		
Teologja dogmatyczna	/			/		
Teologja moralna	/			/		
Katechetyka	/			/		
Sztuka kościelna	/			/		
	/			/		
	/			Ukończenie III roku studjów potwierdza: /		
	/			t. cz. dziekan		

EGZAMINA:

ROK IV. 19 /

	Dzień	wynik	nazwisko profesora	Dzień	wynik w egzaminie powtórnym	nazwisko profesora
Pismo św. Nowego Test.	/			/		
Teologja dogmatyczna	/			/		
Teologja moralna	/			/		
Prawo kanoniczne	/			/		
Teologja pastoralna	/			/		
Socjologja	/			/		
	/			/		
	/			Ukończenie IV roku studjów potwierdza: /		
	/			t. cz. dziekan		

ROK V. 19 /

	Dzień	wynik	nazwisko profesora	Dzień	wynik w egzaminie powtórnym	nazwisko profesora
Pismo św. Nowego Test.	/			/		
Prawo kanoniczne	/			/		
Teologja pastoralna	/			/		
Historja dogmatów	/			/		
Socjologja	/			/		
	/			/		
	/			/		
	/			Ukończenie V roku studjów potwierdza: /		
	/			t. cz. dziekan		

Po złożeniu przepisanych egzaminów i przedstawieniu z wynikiem ....., pracy magisterskiej na temat ..... uzyskał stopień Magistra teologji dnia ..... jako dowód zakończenia studjów uniwersyteckich.

t. cz. dziekan

UWAGA:

Nr. 60

Imię i nazwisko: Zbigniew Stankowicz urodzony dnia 2.V r. 1917 w Krakowie

Narodowość pol. obywatel państwa pol. przynależny do Polski

Rok imatrykulacji na U. J.: 1937/38

Wpisał się na wydział teologiczny jako słuchacz zwyczajny dnia 25. IX. 37

„ „ „ „ „ „ „ wolny „

ZDAWANE

ROK I. 19../..

	Dzień	wynik	nazwisko profesora	Dzień	wynik w egzaminie powtórnym	nazwisko profesora
Filozofja chrześcijańska I.	/			/		
Filozofja chrześcijańska II.	/	valde bene	Ks. J. Sal.	/		
Teologja fundamentalna	/			/		
Historja Kościoła katol.	/	Eminenter	Bednorz	/		
Piśmo św. Starego Test.	/			/		
Archeologja Biblijna	/	bene	K. Bieńkowski	/		
Języki wschodnie: hebrajski	/			/		
Języki wschodnie: syryjski arabski	/			Ukończenie I roku studjów potwierdza: ../..		
Pismo św. Nowego Test.	/			t. cz. dziekan		

ROK II. 19../..

	Dzień	wynik	nazwisko profesora	Dzień	wynik w egzaminie powtórnym	nazwisko profesora
Filozofja chrześcijańska I.	/			/		
Filozofja chrześcijańska II.	/	valde bene	Ks. J. Sal.	/		
Teologja fundamentalna	/	M. Horicentur	Mucha	/		
Historja Kościoła w Polsce	/	bene	Ks. Gł.	/		
Patrologja	/	rarebene	Mucha	/		
Pismo św. Starego Test.	/	M. Horicentur	Grabowski	/		
Pismo św. Nowego Test.	/			/		
Teologja moralna	/			Ukończenie II roku studjów potwierdza: ../..		
	/			t. cz. dziekan		

ROK III. 19../..

	Dzień	wynik	nazwisko profesora	Dzień	wynik w egzaminie powtórnym	nazwisko profesora
Pismo św. Starego Test.	/			/		
Pismo św. Nowego Test.	/			/		
Teologja dogmatyczna	/			/		
Teologja moralna	/			/		
Katechetyka	/			/		
Sztuka kościelna	/			/		
	/			/		
	/			Ukończenie III roku studjów potwierdza: ../..		
	/			t. cz. dziekan		

EGZAMINA:

ROK IV. 19../..

	Dzień	wynik	nazwisko profesora	Dzień	wynik w egzaminie powtórnym	nazwisko profesora
Pismo św. Nowego Test.	/			/		
Teologja dogmatyczna	/			/		
Teologja moralna	/			/		
Prawo kanoniczne	/			/		
Teologja pastoralna	/			/		
Socjologja	/			/		
	/			/		
	/			Ukończenie IV roku studjów potwierdza: ../..		
	/			t. cz. dziekan		

ROK V. 19../..

	Dzień	wynik	nazwisko profesora	Dzień	wynik w egzaminie powtórnym	nazwisko profesora
Pismo św. Nowego Test.	/			/		
Prawo kanoniczne	/			/		
Teologja pastoralna	/			/		
Historja dogmatów	/			/		
Socjologja	/			/		
	/			/		
	/			/		
	/			Ukończenie V roku studjów potwierdza: ../..		
	/			t. cz. dziekan		

Po złożeniu przepisanych egzaminów i przedstawieniu z wynikiem ....., pracy magisterskiej na temat .....

uzyskał stopień Magistra teologji dnia .....

.....

jako dowód zakończenia studjów uniwersyteckich.

.....
t. cz. dziekan

UWAGA:

Nr. 61

Imię i nazwisko: Franciszek Stopka urodzony dnia 1. I. r. 1918 w Czarnym Dunajcu N. Targ

Narodowość pol. obywatel państwa pol. przynależny do Polski

ZDAWANE

ROK I. 19 /

	Dzień	wynik	nazwisko profesora	Dzień	wynik w egzaminie powtórnym	nazwisko profesora
Filozofja chrześcijańska I.	/			/		
Filozofja chrześcijańska II.	/	valde bene	Ks. J. Gal.	/		
Teologja fundamentalna	/			/		
Historja Kościoła katol.	/	v. bene	[illegible]	/		
Piśmo św. Starego Test.	/			/		
Archeologja Biblijna	/	bene	[illegible]	/		
Języki wschodnie: hebrajski	/			/		
Języki wschodnie: syryjski arabski	/			Ukończenie I roku studjów potwierdza: /		
Pismo św. Nowego Test.	/			t. cz. dziekan		

ROK II. 19 /

	Dzień	wynik	nazwisko profesora	Dzień	wynik w egzaminie powtórnym	nazwisko profesora
Filozofja chrześcijańska I.	/			/		
Filozofja chrześcijańska II.	/	valde bene	Ks. J. Gal.	/		
Teologja fundamentalna	/	bene	[illegible]	/		
Historja Kościoła w Polsce	/	bene	Ks. Gl.	/		
Patrologja	/	valde bene	[illegible]	/		
Pismo św. Starego Test.	/	sufficienter	[illegible]	/		
Pismo św. Nowego Test.	/			/		
Teologja moralna	/			Ukończenie II roku studjów potwierdza: /		
	/			t. cz. dziekan		

ROK III. 19 /

	Dzień	wynik	nazwisko profesora	Dzień	wynik w egzaminie powtórnym	nazwisko profesora
Pismo św. Starego Test.	/			/		
Pismo św. Nowego Test.	/			/		
Teologja dogmatyczna	/			/		
Teologja moralna	/			/		
Katechetyka	/			/		
Sztuka kościelna	/			/		
	/			/		
	/			Ukończenie III roku studjów potwierdza: /		
	/			t. cz. dziekan		

Rok imatrykulacji na U. J.: 1937/38

Wpisał się na wydział teologiczny jako słuchacz zwyczajny dnia 25. IX. 1937

„ „ „ „ „ „ „ wolny „

EGZAMINA:

ROK IV. 19 /

	Dzień	wynik	nazwisko profesora	Dzień	wynik w egzaminie powtórnym	nazwisko profesora
Pismo św. Nowego Test.	/			/		
Teologja dogmatyczna	/			/		
Teologja moralna	/			/		
Prawo kanoniczne	/			/		
Teologja pastoralna	/			/		
Socjologja	/			/		
	/			/		
	/			Ukończenie IV roku studjów potwierdza: /		
	/			t. cz. dziekan		

ROK V. 19 /

	Dzień	wynik	nazwisko profesora	Dzień	wynik w egzaminie powtórnym	nazwisko profesora
Pismo św. Nowego Test.	/			/		
Prawo kanoniczne	/			/		
Teologja pastoralna	/			/		
Historja dogmatów	/			/		
Socjologja	/			/		
	/			/		
	/			/		
	/			Ukończenie V roku studjów potwierdza: /		
	/			t. cz. dziekan		

Po złożeniu przepisanych egzaminów i przedstawieniu z wynikiem ....., pracy magisterskiej na temat ..... uzyskał stopień Magistra teologji dnia ..... jako dowód zakończenia studjów uniwersyteckich.

t. cz. dziekan

UWAGA:

Nr. 62

Imię i nazwisko: Jerzy Stroba urodzony dnia 17.XII r. 1919 w Świętochłowicach

Narodowość pol. obywatel państwa pol. przynależny do Polski

Rok imatrykulacji na U. J.: 1937/38

Wpisał się na wydział teologiczny jako słuchacz zwyczajny dnia 25. IX. 37

„ „ „ „ „ „ „ wolny „

ZDAWANE EGZAMINA:

ROK I. 19.../...

	Dzień	wynik	nazwisko profesora	Dzień	wynik w egzaminie powtórnym	nazwisko profesora
Filozofja chrześcijańska I.	/			/		
Filozofja chrześcijańska II.	/			/		
Teologja fundamentalna	/			/		
Historja Kościoła katol.	/			/		
Piśmo św. Starego Test.	/			/		
Archeologja Biblijna	/			/		
Języki wschodnie: hebrajski	/			/		
Języki wschodnie: syryjski arabski	/			Ukończenie I roku studjów potwierdza: .../...		
Pismo św. Nowego Test.	/			t. cz. dziekan		

ROK II. 19.../...

	Dzień	wynik	nazwisko profesora	Dzień	wynik w egzaminie powtórnym	nazwisko profesora
Filozofja chrześcijańska I.	/			/		
Filozofja chrześcijańska II.	/			/		
Teologja fundamentalna	/			/		
Historja Kościoła w Polsce	/			/		
Patrologja	/			/		
Pismo św. Starego Test.	/			/		
Pismo św. Nowego Test.	/			/		
Teologja moralna	/			Ukończenie II roku studjów potwierdza: .../...		
	/			t. cz. dziekan		

ROK III. 19.../...

	Dzień	wynik	nazwisko profesora	Dzień	wynik w egzaminie powtórnym	nazwisko profesora
Pismo św. Starego Test.	/			/		
Pismo św. Nowego Test.	/			/		
Teologja dogmatyczna	/			/		
Teologja moralna	/			/		
Katechetyka	/			/		
Sztuka kościelna	/			/		
	/			/		
	/			Ukończenie III roku studjów potwierdza: .../...		
	/			t. cz. dziekan		

ROK IV. 19.../...

	Dzień	wynik	nazwisko profesora	Dzień	wynik w egzaminie powtórnym	nazwisko profesora
Pismo św. Nowego Test.	/			/		
Teologja dogmatyczna	/			/		
Teologja moralna	/			/		
Prawo kanoniczne	/			/		
Teologja pastoralna	/			/		
Socjologja	/			/		
	/			/		
	/			Ukończenie IV roku studjów potwierdza: .../...		
	/			t. cz. dziekan		

ROK V. 19.../...

	Dzień	wynik	nazwisko profesora	Dzień	wynik w egzaminie powtórnym	nazwisko profesora
Pismo św. Nowego Test.	/			/		
Prawo kanoniczne	/			/		
Teologja pastoralna	/			/		
Historja dogmatów	/			/		
Socjologja	/			/		
	/			/		
	/			/		
	/			Ukończenie V roku studjów potwierdza: .../...		
	/			t. cz. dziekan		

Po złożeniu przepisanych egzaminów i przedstawieniu z wynikiem ....., pracy magisterskiej na temat .....

uzyskał stopień Magistra teologji dnia .....

.....

jako dowód zakończenia studjów uniwersyteckich.

t. cz. dziekan

UWAGA:

Nr. 63

Imię i nazwisko: Henryk Stypa urodzony dnia 23. I. r. 1910 w Gliwicach

Narodowość pol. obywatel państwa pol. przynależny do Polski

ZDAWANE

ROK I. 19 /

	Dzień	wynik	nazwisko profesora	Dzień	wynik w egzaminie powtórnym	nazwisko profesora
Filozofja chrześcijańska I.	/			/		
Filozofja chrześcijańska II.	/	bene	Ks. J. Gal.	/		
Teologja fundamentalna	/			/		
Historja Kościoła katol.	/	insufficiens	[illegible]	/		
Piśmo św. Starego Test.	/			/		
Archeologja Biblijna	/	bene	[illegible]	/		
Języki wschodnie: hebrajski	/			/		
Języki wschodnie: syryjski arabski	/			Ukończenie I roku studjów potwierdza: /		
Pismo św. Nowego Test.	/			t. cz. dziekan		

ROK II. 19 /

	Dzień	wynik	nazwisko profesora	Dzień	wynik w egzaminie powtórnym	nazwisko profesora
Filozofja chrześcijańska I.	/			/		
Filozofja chrześcijańska II.	/	valde bene	Ks. J. Gal.	/		
Teologja fundamentalna	/			/		
Historja Kościoła w Polsce	/	sufficienter	Ks. Gl.	/		
Patrologja	/	bene	[illegible]	/		
Pismo św. Starego Test.	/	sufficienter	[illegible]	/		
Pismo św. Nowego Test.	/			/		
Teologja moralna	/			Ukończenie II roku studjów potwierdza: /		
	/			t. cz. dziekan		

ROK III. 19 /

	Dzień	wynik	nazwisko profesora	Dzień	wynik w egzaminie powtórnym	nazwisko profesora
Pismo św. Starego Test.	/			/		
Pismo św. Nowego Test.	/			/		
Teologja dogmatyczna	/			/		
Teologja moralna	/			/		
Katechetyka	/			/		
Sztuka kościelna	/			/		
	/			/		
	/			Ukończenie III roku studjów potwierdza: /		
	/			t. cz. dziekan		

Rok imatrykulacji na U. J.: 19 37/38

Wpisał się na wydział teologiczny jako słuchacz zwyczajny dnia 25. IX. 37

„ „ „ „ „ „ „ wolny „

EGZAMINA:

ROK IV. 19 /

	Dzień	wynik	nazwisko profesora	Dzień	wynik w egzaminie powtórnym	nazwisko profesora
Pismo św. Nowego Test.	/			/		
Teologja dogmatyczna	/			/		
Teologja moralna	/			/		
Prawo kanoniczne	/			/		
Teologja pastoralna	/			/		
Socjologja	/			/		
	/			/		
	/			Ukończenie IV roku studjów potwierdza: /		
	/			t. cz. dziekan		

ROK V. 19 /

	Dzień	wynik	nazwisko profesora	Dzień	wynik w egzaminie powtórnym	nazwisko profesora
Pismo św. Nowego Test.	/			/		
Prawo kanoniczne	/			/		
Teologja pastoralna	/			/		
Historja dogmatów	/			/		
Socjologja	/			/		
	/			/		
	/			/		
	/			Ukończenie V roku studjów potwierdza: /		
	/			t. cz. dziekan		

Po złożeniu przepisanych egzaminów i przedstawieniu z wynikiem ....., pracy magisterskiej na temat ..... uzyskał stopień Magistra teologji dnia ..... jako dowód zakończenia studjów uniwersyteckich.

t. cz. dziekan

UWAGA:

Nr. 64

Imię i nazwisko: Jan Sucheta urodzony dnia 21. IV r. 1915 w Jaworznie Chrzanów

Narodowość pol. obywatel państwa pol. przynależny do Polski

ZDAWANE

ROK I. 19 /

	Dzień	wynik	nazwisko profesora	Dzień	wynik w egzaminie powtórnym	nazwisko profesora
Filozofja chrześcijańska I.	/			/		
Filozofja chrześcijańska II.	/			/		
Teologja fundamentalna	/			/		
Historja Kościoła katol.	/	[illegible]	[illegible]	/		
Piśmo św. Starego Test.	/			/		
Archeologja Biblijna	/	[illegible] delevi X Bielenin	[illegible]	/		
Języki wschodnie: hebrajski	/			/		
Języki wschodnie: syryjski arabski	/			Ukończenie I roku studjów potwierdza: /		
Pismo św. Nowego Test.	/			t. cz. dziekan		

ROK II. 19 /

	Dzień	wynik	nazwisko profesora	Dzień	wynik w egzaminie powtórnym	nazwisko profesora
Filozofja chrześcijańska I.	/			/		
Filozofja chrześcijańska II.	/	/		/		
Teologja fundamentalna	/			/		
Historja Kościoła w Polsce	/			/		
Patrologja	/	[illegible]		/		
Pismo św. Starego Test.	/	[illegible]	[illegible]	/		
Pismo św. Nowego Test.	/			/		
Teologja moralna	/			Ukończenie II roku studjów potwierdza: /		
	/			t. cz. dziekan		

ROK III. 19 /

	Dzień	wynik	nazwisko profesora	Dzień	wynik w egzaminie powtórnym	nazwisko profesora
Pismo św. Starego Test.	/			/		
Pismo św. Nowego Test.	/			/		
Teologja dogmatyczna	/			/		
Teologja moralna	/			/		
Katechetyka	/			/		
Sztuka kościelna	/			/		
	/			/		
	/			Ukończenie III roku studjów potwierdza: /		
	/			t. cz. dziekan		

Rok imatrykulacji na U. J.: 1937/38

Wpisał się na wydział teologiczny jako słuchacz zwyczajny dnia 25. IX. 37

„ „ „ „ „ „ „ wolny „

EGZAMINA:

ROK IV. 19 /

	Dzień	wynik	nazwisko profesora	Dzień	wynik w egzaminie powtórnym	nazwisko profesora
Pismo św. Nowego Test.	/			/		
Teologja dogmatyczna	/			/		
Teologja moralna	/			/		
Prawo kanoniczne	/			/		
Teologja pastoralna	/			/		
Socjologja	/			/		
	/			/		
	/			Ukończenie IV roku studjów potwierdza: /		
	/			t. cz. dziekan		

ROK V. 19 /

	Dzień	wynik	nazwisko profesora	Dzień	wynik w egzaminie powtórnym	nazwisko profesora
Pismo św. Nowego Test.	/			/		
Prawo kanoniczne	/			/		
Teologja pastoralna	/			/		
Historja dogmatów	/			/		
Socjologja	/			/		
	/			/		
	/			/		
	/			Ukończenie V roku studjów potwierdza: /		
	/			t. cz. dziekan		

Po złożeniu przepisanych egzaminów i przedstawieniu z wynikiem ....., pracy magisterskiej na temat ..... uzyskał stopień Magistra teologji dnia ..... jako dowód zakończenia studjów uniwersyteckich.

t. cz. dziekan

UWAGA:

Nr. 65

Imię i nazwisko: Kazimierz Sucheta urodzony dnia 20. VI r. 1913 w Jaworznie Chrzanów

Narodowość pol. obywatel państwa pol. przynależny do Polski

ZDAWANE

ROK I. 19 /

	Dzień	wynik	nazwisko profesora	Dzień	wynik w egzaminie powtórnym	nazwisko profesora
Filozofja chrześcijańska I.	/			/		
Filozofja chrześcijańska II.	/	bene	Ks. J. Gal.	/		
Teologja fundamentalna	/			/		
Historja Kościoła katol.	/	bene	[illegible]	/		
Piśmo św. Starego Test.	/			/		
Archeologja Biblijna	/	sufficienter	X Bielenin	/		
Języki wschodnie: hebrajski	/			/		
Języki wschodnie: syryjski arabski	/			Ukończenie I roku studjów potwierdza: /		
Pismo św. Nowego Test.	/			t. cz. dziekan		

ROK II. 19 /

	Dzień	wynik	nazwisko profesora	Dzień	wynik w egzaminie powtórnym	nazwisko profesora
Filozofja chrześcijańska I.	/			/		
Filozofja chrześcijańska II.	/	bene	Ks. J. Gal.	/		
Teologja fundamentalna	/	sufficienter	[illegible]	/		
Historja Kościoła w Polsce	/	bene	Ks. Gl.	/		
Patrologja	/	sufficienter	Michl.	/		
Pismo św. Starego Test.	/	sufficienter	[illegible]	/		
Pismo św. Nowego Test.	/			/		
Teologja moralna	/			Ukończenie II roku studjów potwierdza: /		
	/			t. cz. dziekan		

ROK III. 19 /

	Dzień	wynik	nazwisko profesora	Dzień	wynik w egzaminie powtórnym	nazwisko profesora
Pismo św. Starego Test.	/			/		
Pismo św. Nowego Test.	/			/		
Teologja dogmatyczna	/			/		
Teologja moralna	/			/		
Katechetyka	/			/		
Sztuka kościelna	/			/		
	/			/		
	/			Ukończenie III roku studjów potwierdza: /		
	/			t. cz. dziekan		

Rok imatrykulacji na U. J.: 1937/38

Wpisał się na wydział teologiczny jako słuchacz zwyczajny dnia 25. IX 37

„ „ „ „ „ „ „ wolny „

EGZAMINA:

ROK IV. 19 /

	Dzień	wynik	nazwisko profesora	Dzień	wynik w egzaminie powtórnym	nazwisko profesora
Pismo św. Nowego Test.	/			/		
Teologja dogmatyczna	/			/		
Teologja moralna	/			/		
Prawo kanoniczne	/			/		
Teologja pastoralna	/			/		
Socjologja	/			/		
	/			/		
	/			Ukończenie IV roku studjów potwierdza: /		
	/			t. cz. dziekan		

ROK V. 19 /

	Dzień	wynik	nazwisko profesora	Dzień	wynik w egzaminie powtórnym	nazwisko profesora
Pismo św. Nowego Test.	/			/		
Prawo kanoniczne	/			/		
Teologja pastoralna	/			/		
Historja dogmatów	/			/		
Socjologja	/			/		
	/			/		
	/			/		
	/			Ukończenie V roku studjów potwierdza: /		
	/			t. cz. dziekan		

Po złożeniu przepisanych egzaminów i przedstawieniu z wynikiem ....., pracy magisterskiej na temat ..... uzyskał stopień Magistra teologji dnia ..... jako dowód zakończenia studjów uniwersyteckich.

t. cz. dziekan

UWAGA:

Nr. 66

Imię i nazwisko: Henryk Świerkowski urodzony dnia 5. XII r. 1814 w Wieruszowie Wieluń

Narodowość pol. obywatel państwa pol. przynależny do Polski

ZDAWANE

ROK I. 19 /

	Dzień	wynik	nazwisko profesora	Dzień	wynik w egzaminie powtórnym	nazwisko profesora
Filozofja chrześcijańska I.	/			/		
Filozofja chrześcijańska II.	/	sufficienter	Ks. J. Salamucha	/		
Teologja fundamentalna	/			/		
Historja Kościoła katol.	/	v. bene	[illegible]	/		
Piśmo św. Starego Test.	/			/		
Archeologja Biblijna	/	bene	x Bieleniu	/		
Języki wschodnie: hebrajski	/			/		
Języki wschodnie: syryjski arabski	/			Ukończenie I roku studjów potwierdza: /		
Pismo św. Nowego Test.	/			t. cz. dziekan		

ROK II. 1938/9

	Dzień	wynik	nazwisko profesora	Dzień	wynik w egzaminie powtórnym	nazwisko profesora
Filozofja chrześcijańska I.	/			/		
Filozofja chrześcijańska II.	/	bene	Ks. J. Sal.	/		
Teologja fundamentalna	/	sufficienter	[illegible]	/		
Historja Kościoła w Polsce	/	bene	Ks. Gl.	/		
Patrologja	/	sufficienter	[illegible]	/		
Pismo św. Starego Test.	/	sufficienter	[illegible]	/		
Pismo św. Nowego Test.	/			/		
Teologja moralna	/	bene	[illegible]	Ukończenie II roku studjów potwierdza: /		
	/			t. cz. dziekan		

ROK III. 19 /

	Dzień	wynik	nazwisko profesora	Dzień	wynik w egzaminie powtórnym	nazwisko profesora
Pismo św. Starego Test.	/			/		
Pismo św. Nowego Test.	/			/		
Teologja dogmatyczna	/			/		
Teologja moralna	/			/		
Katechetyka	/			/		
Sztuka kościelna	/			/		
	/			/		
	/			Ukończenie III roku studjów potwierdza: /		
	/			t. cz. dziekan		

Rok imatrykulacji na U. J.: 1937/38

Wpisał się na wydział teologiczny jako słuchacz zwyczajny dnia 1. X. 37

„ „ „ „ „ „ „ wolny „

EGZAMINA:

ROK IV. 19 /

	Dzień	wynik	nazwisko profesora	Dzień	wynik w egzaminie powtórnym	nazwisko profesora
Pismo św. Nowego Test.	/			/		
Teologja dogmatyczna	/			/		
Teologja moralna	/			/		
Prawo kanoniczne	/			/		
Teologja pastoralna	/			/		
Socjologja	/			/		
	/			/		
	/			Ukończenie IV roku studjów potwierdza: /		
	/			t. cz. dziekan		

ROK V. 19 /

	Dzień	wynik	nazwisko profesora	Dzień	wynik w egzaminie powtórnym	nazwisko profesora
Pismo św. Nowego Test.	/			/		
Prawo kanoniczne	/			/		
Teologja pastoralna	/			/		
Historja dogmatów	/			/		
Socjologja	/			/		
	/			/		
	/			/		
	/			Ukończenie V roku studjów potwierdza: /		
	/			t. cz. dziekan		

Po złożeniu przepisanych egzaminów i przedstawieniu z wynikiem ....., pracy magisterskiej na temat ..... uzyskał stopień Magistra teologji dnia ..... jako dowód zakończenia studjów uniwersyteckich.

t. cz. dziekan

UWAGA:

Nr. 67

Imię i nazwisko: Rudolf Świtała urodzony dnia 20. V r. 1913 w Siemianowicach Katowice

Narodowość pol. obywatel państwa pol. przynależny do Polski

ZDAWANE

ROK I. 19 /

	Dzień	wynik	nazwisko profesora	Dzień	wynik w egzaminie powtórnym	nazwisko profesora
Filozofja chrześcijańska I.	/			/		
Filozofja chrześcijańska II.	/	sufficienter	Ks. J. Gal.	/		
Teologja fundamentalna	/			/		
Historja Kościoła katol.	/	insufficienter	[illegible]	/		
Piśmo św. Starego Test.	/			/		
Archeologja Biblijna	/	bene	X. Bielenin	/		
Języki wschodnie: hebrajski	/			/		
Języki wschodnie: syryjski / arabski	/					
Język grecki Now. Testam.	1/VI 1939	sufficienter	X. Bielenin			
Pismo św. Nowego Test.	/					

Ukończenie I roku studjów potwierdza: ..../....

t. cz. dziekan

ROK II. 19 /

	Dzień	wynik	nazwisko profesora	Dzień	wynik w egzaminie powtórnym	nazwisko profesora
Filozofja chrześcijańska I.	/			/		
Filozofja chrześcijańska II.	/	sufficienter	Ks. J. Gal.	/		
Teologja fundamentalna	/			/		
Historja Kościoła w Polsce	/	bene	Ks. Gl.	/		
Patrologja	/	bene	Mich.	/		
Pismo św. Starego Test.	/	insufficienter	[illegible]	/		
Pismo św. Nowego Test.	/			/		
Teologja moralna	/					
	/					

Ukończenie II roku studjów potwierdza: ..../....

t. cz. dziekan

ROK III. 19 /

	Dzień	wynik	nazwisko profesora	Dzień	wynik w egzaminie powtórnym	nazwisko profesora
Pismo św. Starego Test.	/			/		
Pismo św. Nowego Test.	/			/		
Teologja dogmatyczna	/			/		
Teologja moralna	/			/		
Katechetyka	/			/		
Sztuka kościelna	/			/		
	/			/		
	/					
	/					

Ukończenie III roku studjów potwierdza: ..../....

t. cz. dziekan

Rok imatrykulacji na U. J.: 1937/38

Wpisał się na wydział teologiczny jako słuchacz zwyczajny dnia 25. IX. 37

„ „ „ „ „ „ „ wolny „

EGZAMINA:

ROK IV. 19 /

	Dzień	wynik	nazwisko profesora	Dzień	wynik w egzaminie powtórnym	nazwisko profesora
Pismo św. Nowego Test.	/			/		
Teologja dogmatyczna	/			/		
Teologja moralna	/			/		
Prawo kanoniczne	/			/		
Teologja pastoralna	/			/		
Socjologja	/			/		
	/			/		
	/					
	/					

Ukończenie IV roku studjów potwierdza: ..../....

t. cz. dziekan

ROK V. 19 /

	Dzień	wynik	nazwisko profesora	Dzień	wynik w egzaminie powtórnym	nazwisko profesora
Pismo św. Nowego Test.	/			/		
Prawo kanoniczne	/			/		
Teologja pastoralna	/			/		
Historja dogmatów	/			/		
Socjologja	/			/		
	/			/		
	/			/		
	/					
	/					

Ukończenie V roku studjów potwierdza: ..../....

t. cz. dziekan

Po złożeniu przepisanych egzaminów i przedstawieniu z wynikiem ....., pracy magisterskiej na temat ..... uzyskał stopień Magistra teologji dnia ..... jako dowód zakończenia studjów uniwersyteckich.

t. cz. dziekan

UWAGA:

Nr. 68

Imię i nazwisko: Rudolf Skrzyrbowski urodzony dnia 23. I r. 1918 w Ligota Katowice

Narodowość pol. obywatel państwa pol. przynależny do Polski

ZDAWANE

ROK I. 19.../...

	Dzień	wynik	nazwisko profesora	Dzień	wynik w egzaminie powtórnym	nazwisko profesora
Filozofja chrześcijańska I.	/			/		
Filozofja chrześcijańska II.	/	sufficienter	Ks. J. Sch.	/		
Teologja fundamentalna	/			/		
Historja Kościoła katol.	/			/		
Piśmo św. Starego Test.	/			/		
Archeologja Biblijna	/	bene	ks. Bieżenia	/		
Języki wschodnie: hebrajski	/			/		
Języki wschodnie: syryjski arabski	/			Ukończenie I roku studjów potwierdza: .../...		
Pismo św. Nowego Test.	/			t. cz. dziekan		

ROK II. 19.../...

	Dzień	wynik	nazwisko profesora	Dzień	wynik w egzaminie powtórnym	nazwisko profesora
Filozofja chrześcijańska I.	/			/		
Filozofja chrześcijańska II.	/	sufficienter	Ks. J. Sch.	/		
Teologja fundamentalna	/			/		
Historja Kościoła w Polsce	/	insufficienter	Ks. Gł.	/		
Patrologja	/	sufficienter	Mocki	/		
Pismo św. Starego Test.	/	sufficienter	Strakowski	/		
Pismo św. Nowego Test.	/			/		
Teologja moralna	/			Ukończenie II roku studjów potwierdza: .../...		
	/			t. cz. dziekan		

ROK III. 19.../...

	Dzień	wynik	nazwisko profesora	Dzień	wynik w egzaminie powtórnym	nazwisko profesora
Pismo św. Starego Test.	/			/		
Pismo św. Nowego Test.	/			/		
Teologja dogmatyczna	/			/		
Teologja moralna	/			/		
Katechetyka	/			/		
Sztuka kościelna	/			/		
	/			/		
	/			Ukończenie III roku studjów potwierdza: .../...		
	/			t. cz. dziekan		

Rok imatrykulacji na U. J.: 1937/38

Wpisał się na wydział teologiczny jako słuchacz zwyczajny dnia 25. IX. 37

„ „ „ „ „ „ „ wolny „ .....

EGZAMINA:

ROK IV. 19.../...

	Dzień	wynik	nazwisko profesora	Dzień	wynik w egzaminie powtórnym	nazwisko profesora
Pismo św. Nowego Test.	/			/		
Teologja dogmatyczna	/			/		
Teologja moralna	/			/		
Prawo kanoniczne	/			/		
Teologja pastoralna	/			/		
Socjologja	/			/		
	/			/		
	/			Ukończenie IV roku studjów potwierdza: .../...		
	/			t. cz. dziekan		

ROK V. 19.../...

	Dzień	wynik	nazwisko profesora	Dzień	wynik w egzaminie powtórnym	nazwisko profesora
Pismo św. Nowego Test.	/			/		
Prawo kanoniczne	/			/		
Teologja pastoralna	/			/		
Historja dogmatów	/			/		
Socjologja	/			/		
	/			/		
	/			/		
	/			Ukończenie V roku studjów potwierdza: .../...		
	/			t. cz. dziekan		

Po złożeniu przepisanych egzaminów i przedstawieniu z wynikiem ....., pracy magisterskiej na temat .....

uzyskał stopień Magistra teologji dnia .....

.....

jako dowód zakończenia studjów uniwersyteckich.

t. cz. dziekan

UWAGA:

Nr. 69

Imię i nazwisko: Józef Sztokfisz urodzony dnia 14. IV r. 1917 w Bukowinie Tatrzańskiej N. Targ

Narodowość pol. obywatel państwa pol. przynależny do Polski

Rok imatrykulacji na U. J.: 1937/38

Wpisał się na wydział teologiczny jako słuchacz zwyczajny dnia 25. IX. 37

„ „ „ „ „ „ „ wolny „

ZDAWANE

ROK I. 19.../...

	Dzień	wynik	nazwisko profesora	Dzień	wynik w egzaminie powtórnym	nazwisko profesora
Filozofja chrześcijańska I.	/			/		
Filozofja chrześcijańska II.	/	bene	Ks. J. Sal.	/		
Teologja fundamentalna	/			/		
Historja Kościoła katol.	/	v bene	Bilczewski	/		
Piśmo św. Starego Test.	/			/		
Archeologja Biblijna	/	bene	Bieńkowski	/		
Języki wschodnie: hebrajski	/			/		
Języki wschodnie: syryjski arabski	/			Ukończenie I roku studjów potwierdza: .../...		
Pismo św. Nowego Test.	/			t. cz. dziekan		

ROK II. 19.../...

	Dzień	wynik	nazwisko profesora	Dzień	wynik w egzaminie powtórnym	nazwisko profesora
Filozofja chrześcijańska I.	/			/		
Filozofja chrześcijańska II.	/	valde bene	Ks. J. Sal.	/		
Teologja fundamentalna	/	sufficienter	Mich.	/		
Historja Kościoła w Polsce	/	bene	Ks. Gł.	/		
Patrologja	/	valde bene	Mich.	/		
Pismo św. Starego Test.	/	sufficienter	Jastrzębski	/		
Pismo św. Nowego Test.	/			/		
Teologja moralna	/			Ukończenie II roku studjów potwierdza: .../...		
	/			t. cz. dziekan		

ROK III. 19.../...

	Dzień	wynik	nazwisko profesora	Dzień	wynik w egzaminie powtórnym	nazwisko profesora
Pismo św. Starego Test.	/			/		
Pismo św. Nowego Test.	/			/		
Teologja dogmatyczna	/			/		
Teologja moralna	/			/		
Katechetyka	/			/		
Sztuka kościelna	/			/		
	/			/		
	/			Ukończenie III roku studjów potwierdza: .../...		
	/			t. cz. dziekan		

EGZAMINA:

ROK IV. 19.../...

	Dzień	wynik	nazwisko profesora	Dzień	wynik w egzaminie powtórnym	nazwisko profesora
Pismo św. Nowego Test.	/			/		
Teologja dogmatyczna	/			/		
Teologja moralna	/			/		
Prawo kanoniczne	/			/		
Teologja pastoralna	/			/		
Socjologja	/			/		
	/			/		
	/			Ukończenie IV roku studjów potwierdza: .../...		
	/			t. cz. dziekan		

ROK V. 19.../...

	Dzień	wynik	nazwisko profesora	Dzień	wynik w egzaminie powtórnym	nazwisko profesora
Pismo św. Nowego Test.	/			/		
Prawo kanoniczne	/			/		
Teologja pastoralna	/			/		
Historja dogmatów	/			/		
Socjologja	/			/		
	/			/		
	/			/		
	/			Ukończenie V roku studjów potwierdza: .../...		
	/			t. cz. dziekan		

Po złożeniu przepisanych egzaminów i przedstawieniu z wynikiem ....., pracy magisterskiej na temat .....

uzyskał stopień Magistra teologji dnia .....

jako dowód zakończenia studjów uniwersyteckich.

t. cz. dziekan

UWAGA:

Ślązok N° 77

Nr. 70

Rok imatrykulacji na U. J.: 1937/38

Imię i nazwisko: Franciszek Szymonek urodzony dnia 21. V r. 1919 w Oświęcimiu Biała

Wpisał się na wydział teologiczny jako słuchacz zwyczajny dnia 25. IX. 37

Narodowość pol. obywatel państwa pol. przynależny do Polski

„ „ „ „ „ „ „ wolny „

ZDAWANE

ROK I. 19 /

	Dzień	wynik	nazwisko profesora	Dzień	wynik w egzaminie powtórnym	nazwisko profesora
Filozofja chrześcijańska I.	/			/		
Filozofja chrześcijańska II.	/	valde bene	Ks. J. Gal.	/		
Teologja fundamentalna	/			/		
Historja Kościoła katol.	/	V. bene	[illegible]	/		
Piśmo św. Starego Test.	/			/		
Archeologja Biblijna	/	bene	X Bielinin	/		
Języki wschodnie: hebrajski	/			/		
Języki wschodnie: syryjski arabski	/					
Pismo św. Nowego Test.	/					

Ukończenie I roku studjów potwierdza: ..../....

t. cz. dziekan

ROK II. 19 /

	Dzień	wynik	nazwisko profesora	Dzień	wynik w egzaminie powtórnym	nazwisko profesora
Filozofja chrześcijańska I.	/			/		
Filozofja chrześcijańska II.	/	valde bene	Ks. J. Gal.	/		
Teologja fundamentalna	/	sufficienter	Mich.	/		
Historja Kościoła w Polsce	/	bene	Ks. Gl.	/		
Patrologja	/	valde bene	Mich.	/		
Pismo św. Starego Test.	/	sufficienter	[illegible]	/		
Pismo św. Nowego Test.	/			/		
Teologja moralna	/					
	/					

Ukończenie II roku studjów potwierdza: ..../....

t. cz. dziekan

ROK III. 19 /

	Dzień	wynik	nazwisko profesora	Dzień	wynik w egzaminie powtórnym	nazwisko profesora
Pismo św. Starego Test.	/			/		
Pismo św. Nowego Test.	/			/		
Teologja dogmatyczna	/			/		
Teologja moralna	/			/		
Katechetyka	/			/		
Sztuka kościelna	/			/		
	/			/		
	/					
	/					

Ukończenie III roku studjów potwierdza: ..../....

t. cz. dziekan

EGZAMINA:

ROK IV. 19 /

	Dzień	wynik	nazwisko profesora	Dzień	wynik w egzaminie powtórnym	nazwisko profesora
Pismo św. Nowego Test.	/			/		
Teologja dogmatyczna	/			/		
Teologja moralna	/			/		
Prawo kanoniczne	/			/		
Teologja pastoralna	/			/		
Socjologja	/			/		
	/			/		
	/					
	/					

Ukończenie IV roku studjów potwierdza: ..../....

t. cz. dziekan

ROK V. 19 /

	Dzień	wynik	nazwisko profesora	Dzień	wynik w egzaminie powtórnym	nazwisko profesora
Pismo św. Nowego Test.	/			/		
Prawo kanoniczne	/			/		
Teologja pastoralna	/			/		
Historja dogmatów	/			/		
Socjologja	/			/		
	/			/		
	/			/		
	/					
	/					

Ukończenie V roku studjów potwierdza: ..../....

t. cz. dziekan

Po złożeniu przepisanych egzaminów i przedstawieniu z wynikiem ....., pracy magisterskiej na temat ..... uzyskał stopień Magistra teologji dnia ..... jako dowód zakończenia studjów uniwersyteckich.

t. cz. dziekan

UWAGA:

Nr. 71

Imię i nazwisko: Franciszek Tobola urodzony dnia 11. III r. 1916 w Dziekanowicach Powiat Bochnia

Narodowość pol. obywatel państwa pol. przynależny do Polski

Rok imatrykulacji na U. J.: 1937/38

Wpisał się na wydział teologiczny jako słuchacz zwyczajny dnia 1. X. 37

„ „ „ „ „ „ „ wolny „

ZDAWANE

ROK I. 19../..

	Dzień	wynik	nazwisko profesora	Dzień	wynik w egzaminie powtórnym	nazwisko profesora
Filozofja chrześcijańska I.	/			/		
Filozofja chrześcijańska II.	/	bene	Ks. J. Sal.	/		
Teologja fundamentalna	/			/		
Historja Kościoła katol.	/	[illegible]	[illegible]	/		
Piśmo św. Starego Test.	/			/		
Archeologja Biblijna	/	bene	A. Bocheński	/		
Języki wschodnie: hebrajski	/			/		
Języki wschodnie: syryjski arabski	/			Ukończenie I roku studjów potwierdza: ../..		
Pismo św. Nowego Test.	/			t. cz. dziekan		

ROK II. 19../..

	Dzień	wynik	nazwisko profesora	Dzień	wynik w egzaminie powtórnym	nazwisko profesora
Filozofja chrześcijańska I.	/			/		
Filozofja chrześcijańska II.	/	bene	Ks. J. Sal.	/		
Teologja fundamentalna	/			/		
Historja Kościoła w Polsce	/	bene	Ks. Gł.	/		
Patrologja	/	bene	Mroz.	/		
Pismo św. Starego Test.	/	[illegible]	[illegible]	/		
Pismo św. Nowego Test.	/			/		
Teologja moralna	/			Ukończenie II roku studjów potwierdza: ../..		
	/			t. cz. dziekan		

ROK III. 19../..

	Dzień	wynik	nazwisko profesora	Dzień	wynik w egzaminie powtórnym	nazwisko profesora
Pismo św. Starego Test.	/			/		
Pismo św. Nowego Test.	/			/		
Teologja dogmatyczna	/			/		
Teologja moralna	/			/		
Katechetyka	/			/		
Sztuka kościelna	/			/		
	/			/		
	/			Ukończenie III roku studjów potwierdza: ../..		
	/			t. cz. dziekan		

EGZAMINA:

ROK IV. 19../..

	Dzień	wynik	nazwisko profesora	Dzień	wynik w egzaminie powtórnym	nazwisko profesora
Pismo św. Nowego Test.	/			/		
Teologja dogmatyczna	/			/		
Teologja moralna	/			/		
Prawo kanoniczne	/			/		
Teologja pastoralna	/			/		
Socjologja	/			/		
	/			/		
	/			Ukończenie IV roku studjów potwierdza: ../..		
	/			t. cz. dziekan		

ROK V. 19../..

	Dzień	wynik	nazwisko profesora	Dzień	wynik w egzaminie powtórnym	nazwisko profesora
Pismo św. Nowego Test.	/			/		
Prawo kanoniczne	/			/		
Teologja pastoralna	/			/		
Historja dogmatów	/			/		
Socjologja	/			/		
	/			/		
	/			/		
	/			Ukończenie V roku studjów potwierdza: ../..		
	/			t. cz. dziekan		

Po złożeniu przepisanych egzaminów i przedstawieniu z wynikiem ....., pracy magisterskiej na temat .....
uzyskał stopień Magistra teologji dnia .....

jako dowód zakończenia studjów uniwersyteckich.

t. cz. dziekan

UWAGA:

Nr. 72

Imię i nazwisko: Andrzej Truszkowski urodzony dnia 10.X r. 1918 w Krakowie

Narodowość pol. obywatel państwa pol. przynależny do Polski

Rok imatrykulacji na U. J.: 1937/38

Wpisał się na wydział teologiczny jako słuchacz zwyczajny dnia 25.IX.37

„ „ „ „ „ „ „ wolny „

ZDAWANE

ROK I. 19../..

	Dzień	wynik	nazwisko profesora	Dzień	wynik w egzaminie powtórnym	nazwisko profesora
Filozofja chrześcijańska I.	/			/		
Filozofja chrześcijańska II.	/			/		
Teologja fundamentalna	/			/		
Historja Kościoła katol.	/			/		
Piśmo św. Starego Test.	/			/		
Archeologja Biblijna	/			/		
Języki wschodnie: hebrajski	/			/		
Języki wschodnie: syryjski arabski	/			Ukończenie I roku studjów potwierdza: ../..		
Pismo św. Nowego Test.	/			t. cz. dziekan		

ROK II. 19../..

	Dzień	wynik	nazwisko profesora	Dzień	wynik w egzaminie powtórnym	nazwisko profesora
Filozofja chrześcijańska I.	/			/		
Filozofja chrześcijańska II.	/			/		
Teologja fundamentalna	/			/		
Historja Kościoła w Polsce	/			/		
Patrologja	/			/		
Pismo św. Starego Test.	/			/		
Pismo św. Nowego Test.	/			/		
Teologja moralna	/			Ukończenie II roku studjów potwierdza: ../..		
	/			t. cz. dziekan		

ROK III. 19../..

	Dzień	wynik	nazwisko profesora	Dzień	wynik w egzaminie powtórnym	nazwisko profesora
Pismo św. Starego Test.	/			/		
Pismo św. Nowego Test.	/			/		
Teologja dogmatyczna	/			/		
Teologja moralna	/			/		
Katechetyka	/			/		
Sztuka kościelna	/			/		
	/			/		
	/			Ukończenie III roku studjów potwierdza: ../..		
	/			t. cz. dziekan		

EGZAMINA:

ROK IV. 19../..

	Dzień	wynik	nazwisko profesora	Dzień	wynik w egzaminie powtórnym	nazwisko profesora
Pismo św. Nowego Test.	/			/		
Teologja dogmatyczna	/			/		
Teologja moralna	/			/		
Prawo kanoniczne	/			/		
Teologja pastoralna	/			/		
Socjologja	/			/		
	/			/		
	/			Ukończenie IV roku studjów potwierdza: ../..		
	/			t. cz. dziekan		

ROK V. 19../..

	Dzień	wynik	nazwisko profesora	Dzień	wynik w egzaminie powtórnym	nazwisko profesora
Pismo św. Nowego Test.	/			/		
Prawo kanoniczne	/			/		
Teologja pastoralna	/			/		
Historja dogmatów	/			/		
Socjologja	/			/		
	/			/		
	/			/		
	/			Ukończenie V roku studjów potwierdza: ../..		
	/			t. cz. dziekan		

Po złożeniu przepisanych egzaminów i przedstawieniu z wynikiem ....., pracy magisterskiej na temat .....

uzyskał stopień Magistra teologji dnia .....

.....

jako dowód zakończenia studjów uniwersyteckich.

.....

t. cz. dziekan

UWAGA:

Nr. 73

Rok imatrykulacji na U. J.: 1937/38

Imię i nazwisko: Andrzej Waleń urodzony dnia 2. X. r. 1918 w Krakowie

Wpisał się na wydział teologiczny jako słuchacz zwyczajny dnia 25. IX. 37

Narodowość pol. obywatel państwa pol. przynależny do Polski

„ „ „ „ „ „ „ wolny „

ZDAWANE

ROK I. 19 /

	Dzień	wynik	nazwisko profesora	Dzień	wynik w egzaminie powtórnym	nazwisko profesora
Filozofja chrześcijańska I.	/			/		
Filozofja chrześcijańska II.	/	valde bene	Ks. J. Gal.	/		
Teologja fundamentalna	/			/		
Historja Kościoła katol.	/	v. bene	[illegible]	/		
Piśmo św. Starego Test.	/			/		
Archeologja Biblijna	/	eminenter	[illegible]	/		
Języki wschodnie: hebrajski	/			/		
Języki wschodnie: syryjski arabski	/			Ukończenie I roku studjów potwierdza: ..../....		
Pismo św. Nowego Test.	/			t. cz. dziekan		

ROK II. 19 /

	Dzień	wynik	nazwisko profesora	Dzień	wynik w egzaminie powtórnym	nazwisko profesora
Filozofja chrześcijańska I.	/			/		
Filozofja chrześcijańska II.	/	valde bene	Ks. J. Gal.	/		
Teologja fundamentalna	/	bene	[illegible]	/		
Historja Kościoła w Polsce	/	bene	Ks. Gl.	/		
Patrologja	/	sufficienter	[illegible]	/		
Pismo św. Starego Test.	/	sufficienter	[illegible]	/		
Pismo św. Nowego Test.	/			/		
Teologja moralna	/			Ukończenie II roku studjów potwierdza: ..../....		
	/			t. cz. dziekan		

ROK III. 19 /

	Dzień	wynik	nazwisko profesora	Dzień	wynik w egzaminie powtórnym	nazwisko profesora
Pismo św. Starego Test.	/			/		
Pismo św. Nowego Test.	/			/		
Teologja dogmatyczna	/			/		
Teologja moralna	/			/		
Katechetyka	/			/		
Sztuka kościelna	/			/		
	/			/		
	/			Ukończenie III roku studjów potwierdza: ..../....		
	/			t. cz. dziekan		

EGZAMINA:

ROK IV. 19 /

	Dzień	wynik	nazwisko profesora	Dzień	wynik w egzaminie powtórnym	nazwisko profesora
Pismo św. Nowego Test.	/			/		
Teologja dogmatyczna	/			/		
Teologja moralna	/			/		
Prawo kanoniczne	/			/		
Teologja pastoralna	/			/		
Socjologja	/			/		
	/			/		
	/			Ukończenie IV roku studjów potwierdza: ..../....		
	/			t. cz. dziekan		

ROK V. 19 /

	Dzień	wynik	nazwisko profesora	Dzień	wynik w egzaminie powtórnym	nazwisko profesora
Pismo św. Nowego Test.	/			/		
Prawo kanoniczne	/			/		
Teologja pastoralna	/			/		
Historja dogmatów	/			/		
Socjologja	/			/		
	/			/		
	/			/		
	/			Ukończenie V roku studjów potwierdza: ..../....		
	/			t. cz. dziekan		

Po złożeniu przepisanych egzaminów i przedstawieniu z wynikiem ....., pracy magisterskiej na temat ..... uzyskał stopień Magistra teologji dnia ..... jako dowód zakończenia studjów uniwersyteckich.

t. cz. dziekan

UWAGA:

Nr. 74

Imię i nazwisko: Alfred Wołowczyk urodzony dnia 16. V r. 1915 w Szarlejw Świętochłowice

Narodowość pol. obywatel państwa pol. przynależny do Polski

Rok imatrykulacji na U. J.: 1937/38

Wpisał się na wydział teologiczny jako słuchacz zwyczajny dnia 25. IX. 37

„ „ „ „ „ „ „ wolny „

ZDAWANE

ROK I. 19.../...

	Dzień	wynik	nazwisko profesora	Dzień	wynik w egzaminie powtórnym	nazwisko profesora
Filozofja chrześcijańska I.	/			/		
Filozofja chrześcijańska II.	/	sufficienter	Ks. J. Sal.	/		
Teologja fundamentalna	/			/		
Historja Kościoła katol.	/	[illegible]	[illegible]	/		
Piśmo św. Starego Test.	/			/		
Archeologja Biblijna	/	bene	K. Bieleniu	/		
Języki wschodnie: hebrajski	/			/		
Języki wschodnie: syryjski arabski	/			Ukończenie I roku studjów potwierdza: ...../.....		
Pismo św. Nowego Test.	/			t. cz. dziekan		

ROK II. 19.../...

	Dzień	wynik	nazwisko profesora	Dzień	wynik w egzaminie powtórnym	nazwisko profesora
Filozofja chrześcijańska I.	/			/		
Filozofja chrześcijańska II.	/	sufficienter	Ks. J. Sal.	/		
Teologja fundamentalna	/			/		
Historja Kościoła w Polsce	/	sufficienter	Ks. Gl.	/		
Patrologja	/	sufficienter	[illegible]	/		
Pismo św. Starego Test.	/	[illegible]	[illegible]	/		
Pismo św. Nowego Test.	/			/		
Teologja moralna	/			Ukończenie II roku studjów potwierdza: ...../.....		
	/			t. cz. dziekan		

ROK III. 19.../...

	Dzień	wynik	nazwisko profesora	Dzień	wynik w egzaminie powtórnym	nazwisko profesora
Pismo św. Starego Test.	/			/		
Pismo św. Nowego Test.	/			/		
Teologja dogmatyczna	/			/		
Teologja moralna	/			/		
Katechetyka	/			/		
Sztuka kościelna	/			/		
	/			/		
	/			Ukończenie III roku studjów potwierdza: ...../.....		
	/			t. cz. dziekan		

EGZAMINA:

ROK IV. 19.../...

	Dzień	wynik	nazwisko profesora	Dzień	wynik w egzaminie powtórnym	nazwisko profesora
Pismo św. Nowego Test.	/			/		
Teologja dogmatyczna	/			/		
Teologja moralna	/			/		
Prawo kanoniczne	/			/		
Teologja pastoralna	/			/		
Socjologja	/			/		
	/			/		
	/			Ukończenie IV roku studjów potwierdza: ...../.....		
	/			t. cz. dziekan		

ROK V. 19.../...

	Dzień	wynik	nazwisko profesora	Dzień	wynik w egzaminie powtórnym	nazwisko profesora
Pismo św. Nowego Test.	/			/		
Prawo kanoniczne	/			/		
Teologja pastoralna	/			/		
Historja dogmatów	/			/		
Socjologja	/			/		
	/			/		
	/			/		
	/			Ukończenie V roku studjów potwierdza: ...../.....		
	/			t. cz. dziekan		

Po złożeniu przepisanych egzaminów i przedstawieniu z wynikiem ....., pracy magisterskiej na temat ..... uzyskał stopień Magistra teologji dnia ..... jako dowód zakończenia studjów uniwersyteckich.

t. cz. dziekan

UWAGA:

Nr. 75

Imię i nazwisko: Rudolf Wielasko urodzony dnia 13.IV r. 1913 w Dziedzicach Górnym

Narodowość pol. obywatel państwa pol. przynależny do Polski

Rok imatrykulacji na U. J.: 1937/38

Wpisał się na wydział teologiczny jako słuchacz zwyczajny dnia 25. IX. 37

„ „ „ „ „ „ „ wolny „

ZDAWANE

ROK I. 19.../...

	Dzień	wynik	nazwisko profesora	Dzień	wynik w egzaminie powtórnym	nazwisko profesora
Filozofja chrześcijańska I.	/			/		
Filozofja chrześcijańska II.	/	valde bene	Ks. J. Sol.	/		
Teologja fundamentalna	/			/		
Historja Kościoła katol.	/	Bardzo dobrze	ks. Majchrowicz	/		
Piśmo św. Starego Test.	/			/		
Archeologja Biblijna	/	cum summo	ks. Bieńkowski	/		
Języki wschodnie: hebrajski	/			/		
Języki wschodnie: syryjski arabski	/			Ukończenie I roku studjów potwierdza: .../...		
Pismo św. Nowego Test.	/			t. cz. dziekan		

ROK II. 19.../...

	Dzień	wynik	nazwisko profesora	Dzień	wynik w egzaminie powtórnym	nazwisko profesora
Filozofja chrześcijańska I.	/			/		
Filozofja chrześcijańska II.	/	valde bene	Ks. J. Sol.	/		
Teologja fundamentalna	/			/		
Historja Kościoła w Polsce	/	valde bene	Ks. Gł.	/		
Patrologja	/	bene	Motyka	/		
Pismo św. Starego Test.	/	Dostatecznie	Hackenberg	/		
Pismo św. Nowego Test.	/			/		
Teologja moralna	/			Ukończenie II roku studjów potwierdza: .../...		
	/			t. cz. dziekan		

ROK III. 19.../...

	Dzień	wynik	nazwisko profesora	Dzień	wynik w egzaminie powtórnym	nazwisko profesora
Pismo św. Starego Test.	/			/		
Pismo św. Nowego Test.	/			/		
Teologja dogmatyczna	/			/		
Teologja moralna	/			/		
Katechetyka	/			/		
Sztuka kościelna	/			/		
	/			/		
	/			Ukończenie III roku studjów potwierdza: .../...		
	/			t. cz. dziekan		

EGZAMINA:

ROK IV. 19.../...

	Dzień	wynik	nazwisko profesora	Dzień	wynik w egzaminie powtórnym	nazwisko profesora
Pismo św. Nowego Test.	/			/		
Teologja dogmatyczna	/			/		
Teologja moralna	/			/		
Prawo kanoniczne	/			/		
Teologja pastoralna	/			/		
Socjologja	/			/		
	/			/		
	/			Ukończenie IV roku studjów potwierdza: .../...		
	/			t. cz. dziekan		

ROK V. 19.../...

	Dzień	wynik	nazwisko profesora	Dzień	wynik w egzaminie powtórnym	nazwisko profesora
Pismo św. Nowego Test.	/			/		
Prawo kanoniczne	/			/		
Teologja pastoralna	/			/		
Historja dogmatów	/			/		
Socjologja	/			/		
	/			/		
	/			/		
	/			Ukończenie V roku studjów potwierdza: .../...		
	/			t. cz. dziekan		

Po złożeniu przepisanych egzaminów i przedstawieniu z wynikiem ....., pracy magisterskiej na temat .....

uzyskał stopień Magistra teologji dnia .....

.....

jako dowód zakończenia studjów uniwersyteckich.

t. cz. dziekan

UWAGA:

Nr. 76

Imię i nazwisko: Święczek Günter Ernest Rajnhold urodzony dnia 15. VI r. 1910 w Świętochłowicach woj. śląskie

Narodowość ..... obywatel państwa ..... przynależny do .....

ZDAWANE

ROK I. 19.../...

	Dzień	wynik	nazwisko profesora	Dzień	wynik w egzaminie powtórnym	nazwisko profesora
Filozofja chrześcijańska I.	/			/		
Filozofja chrześcijańska II.	/			/		
Teologja fundamentalna	/			/		
Historja Kościoła katol.	/			/		
Piśmo św. Starego Test.	/			/		
Archeologja Biblijna	/			/		
Języki wschodnie: hebrajski	/			/		
Języki wschodnie: syryjski arabski	/			Ukończenie I roku studjów potwierdza: ...../.....		
Pismo św. Nowego Test.	/			t. cz. dziekan		

ROK II. 19.../...

	Dzień	wynik	nazwisko profesora	Dzień	wynik w egzaminie powtórnym	nazwisko profesora
Filozofja chrześcijańska I.	/			/		
Filozofja chrześcijańska II.	/			/		
Teologja fundamentalna	/			/		
Historja Kościoła w Polsce	/			/		
Patrologja	/			/		
Pismo św. Starego Test.	/			/		
Pismo św. Nowego Test.	/			/		
Teologja moralna	/			Ukończenie II roku studjów potwierdza: ...../.....		
	/			t. cz. dziekan		

ROK III. 19.../...

	Dzień	wynik	nazwisko profesora	Dzień	wynik w egzaminie powtórnym	nazwisko profesora
Pismo św. Starego Test.	/			/		
Pismo św. Nowego Test.	/			/		
Teologja dogmatyczna	/			/		
Teologja moralna	/			/		
Katechetyka	/			/		
Sztuka kościelna	/			/		
	/			/		
	/			Ukończenie III roku studjów potwierdza: ...../.....		
	/			t. cz. dziekan		

Rok imatrykulacji na U. J.: 19.....

Wpisał się na wydział teologiczny jako słuchacz zwyczajny dnia .....

„ „ „ „ „ „ „ wolny „ .....

EGZAMINA:

ROK IV. 19.../...

	Dzień	wynik	nazwisko profesora	Dzień	wynik w egzaminie powtórnym	nazwisko profesora
Pismo św. Nowego Test.	/			/		
Teologja dogmatyczna	/			/		
Teologja moralna	/			/		
Prawo kanoniczne	/			/		
Teologja pastoralna	/			/		
Socjologja	/			/		
	/			/		
	/			Ukończenie IV roku studjów potwierdza: ...../.....		
	/			t. cz. dziekan		

ROK V. 1937/38

	Dzień	wynik	nazwisko profesora	Dzień	wynik w egzaminie powtórnym	nazwisko profesora
Pismo św. Nowego Test.	/			/		
Prawo kanoniczne	/	valde bene	(Krzemieniecki)	/		
Teologja pastoralna	/			/		
Historja dogmatów	/			/		
Socjologja	/			/		
	/			/		
	/			/		
	/			Ukończenie V roku studjów potwierdza: ...../.....		
	/			t. cz. dziekan		

Po złożeniu przepisanych egzaminów i przedstawieniu z wynikiem dostatecznym, *pracy magisterskiej na temat* „Stosunki wewnętrzno kościelne w Polsce w początkach działalności nuncjusza Apostolskiego Alberta Bolognettego *uzyskał stopień Magistra teologji dnia* 23 czerwca 1938 r. *jako dowód zakończenia studjów uniwersyteckich.*

[signature]

t. cz. dziekan

UWAGA:

Nr. 77

Imię i nazwisko: Stążek Ernest urodzony dnia ..... r. ..... w .....

Narodowość ..... obywatel państwa ..... przynależny do .....

ZDAWANE

ROK I. 19.../...

	Dzień	wynik	nazwisko profesora	Dzień	wynik w egzaminie powtórnym	nazwisko profesora
Filozofja chrześcijańska I.	/			/		
Filozofja chrześcijańska II.	/			/		
Teologja fundamentalna	/			/		
Historja Kościoła katol.	/			/		
Piśmo św. Starego Test.	/			/		
Archeologja Biblijna	/			/		
Języki wschodnie: hebrajski	/			/		
Języki wschodnie: syryjski arabski	/			Ukończenie I roku studjów potwierdza: .../...		
Pismo św. Nowego Test.	/			t. cz. dziekan		

ROK II. 19.../...

	Dzień	wynik	nazwisko profesora	Dzień	wynik w egzaminie powtórnym	nazwisko profesora
Filozofja chrześcijańska I.	/			/		
Filozofja chrześcijańska II.	/			/		
Teologja fundamentalna	/			/		
Historja Kościoła w Polsce	/	dobry bene	Ks. Gł.	/		
Patrologja	/			/		
Pismo św. Starego Test.	/			/		
Pismo św. Nowego Test.	/			/		
Teologja moralna	/			Ukończenie II roku studjów potwierdza: .../...		
	/			t. cz. dziekan		

ROK III. 19.../...

	Dzień	wynik	nazwisko profesora	Dzień	wynik w egzaminie powtórnym	nazwisko profesora
Pismo św. Starego Test.	/			/		
Pismo św. Nowego Test.	/			/		
Teologja dogmatyczna	/			/		
Teologja moralna	/			/		
Katechetyka	/			/		
Sztuka kościelna	/			/		
	/			/		
	/			Ukończenie III roku studjów potwierdza: .../...		
	/			t. cz. dziekan		

Rok imatrykulacji na U. J.: 19.....

Wpisał się na wydział teologiczny jako słuchacz zwyczajny dnia .....

„ „ „ „ „ „ „ wolny „ .....

EGZAMINA:

ROK IV. 19.../...

	Dzień	wynik	nazwisko profesora	Dzień	wynik w egzaminie powtórnym	nazwisko profesora
Pismo św. Nowego Test.	/			/		
Teologja dogmatyczna	/			/		
Teologja moralna	/			/		
Prawo kanoniczne	/			/		
Teologja pastoralna	/			/		
Socjologja	/			/		
	/			/		
	/			Ukończenie IV roku studjów potwierdza: .../...		
	/			t. cz. dziekan		

ROK V. 19.../...

	Dzień	wynik	nazwisko profesora	Dzień	wynik w egzaminie powtórnym	nazwisko profesora
Pismo św. Nowego Test.	/			/		
Prawo kanoniczne	/			/		
Teologja pastoralna	/			/		
Historja dogmatów	/			/		
Socjologja	/			/		
	/			/		
	/			/		
	/			Ukończenie V roku studjów potwierdza: .../...		
	/			t. cz. dziekan		

Po złożeniu przepisanych egzaminów i przedstawieniu z wynikiem ....., pracy magisterskiej na temat ..... uzyskał stopień Magistra teologji dnia .....

.....

jako dowód zakończenia studjów uniwersyteckich.

t. cz. dziekan

UWAGA:

Nr. .....

Imię i nazwisko: ..... urodzony dnia ..... r. ..... w .....

Narodowość ..... obywatel państwa ..... przynależny do .....

ZDAWANE

ROK I. 19.../...

	Dzień	wynik	nazwisko profesora	Dzień	wynik w egzaminie powtórnym	nazwisko profesora
Filozofja chrześcijańska I.	/			/		
Filozofja chrześcijańska II.	/			/		
Teologja fundamentalna	/			/		
Historja Kościoła katol.	/			/		
Piśmo św. Starego Test.	/			/		
Archeologja Biblijna	/			/		
Języki wschodnie: hebrajski	/			/		
Języki wschodnie: syryjski arabski	/			Ukończenie I roku studjów potwierdza: ...../.....		
Pismo św. Nowego Test.	/			..... *t. cz. dziekan*		

ROK II. 19.../...

	Dzień	wynik	nazwisko profesora	Dzień	wynik w egzaminie powtórnym	nazwisko profesora
Filozofja chrześcijańska I.	/			/		
Filozofja chrześcijańska II.	/			/		
Teologja fundamentalna	/			/		
Historja Kościoła w Polsce	/			/		
Patrologja	/			/		
Pismo św. Starego Test.	/			/		
Pismo św. Nowego Test.	/			/		
Teologja moralna	/			Ukończenie II roku studjów potwierdza: ...../.....		
	/			..... *t. cz. dziekan*		

ROK III. 19.../...

	Dzień	wynik	nazwisko profesora	Dzień	wynik w egzaminie powtórnym	nazwisko profesora
Pismo św. Starego Test.	/			/		
Pismo św. Nowego Test.	/			/		
Teologja dogmatyczna	/			/		
Teologja moralna	/			/		
Katechetyka	/			/		
Sztuka kościelna	/			/		
	/			/		
	/			Ukończenie III roku studjów potwierdza: ...../.....		
	/			..... *t. cz. dziekan*		

Rok imatrykulacji na U. J.: 19.....

Wpisał się na wydział teologiczny jako słuchacz zwyczajny dnia .....

„ „ „ „ „ „ „ wolny „ .....

EGZAMINA:

ROK IV. 19.../...

	Dzień	wynik	nazwisko profesora	Dzień	wynik w egzaminie powtórnym	nazwisko profesora
Pismo św. Nowego Test.	/			/		
Teologja dogmatyczna	/			/		
Teologja moralna	/			/		
Prawo kanoniczne	/			/		
Teologja pastoralna	/			/		
Socjologja	/			/		
	/			/		
	/			Ukończenie IV roku studjów potwierdza: ...../.....		
	/			..... *t. cz. dziekan*		

ROK V. 19.../...

	Dzień	wynik	nazwisko profesora	Dzień	wynik w egzaminie powtórnym	nazwisko profesora
Pismo św. Nowego Test.	/			/		
Prawo kanoniczne	/			/		
Teologja pastoralna	/			/		
Historja dogmatów	/			/		
Socjologja	/			/		
	/			/		
	/			/		
	/			Ukończenie V roku studjów potwierdza: ...../.....		
	/			..... *t. cz. dziekan*		

Po złożeniu przepisanych egzaminów i przedstawieniu z wynikiem ....., *pracy magisterskiej na temat* .....

uzyskał stopień Magistra teologji dnia .....

.....

jako dowód zakończenia studjów uniwersyteckich.

..... *t. cz. dziekan*

UWAGA:

Nr. .....

Imię i nazwisko: ..... urodzony dnia ..... r. ..... w .....

Narodowość ..... obywatel państwa ..... przynależny do .....

Rok imatrykulacji na U. J.: 19.....

Wpisał się na wydział teologiczny jako słuchacz zwyczajny dnia .....

„ „ „ „ „ „ „ wolny „ .....

ZDAWANE

ROK I. 19...../.....

	Dzień	wynik	nazwisko profesora	Dzień	wynik w egzaminie powtórnym	nazwisko profesora
Filozofja chrześcijańska I.	/			/		
Filozofja chrześcijańska II.	/			/		
Teologja fundamentalna	/			/		
Historja Kościoła katol.	/			/		
Piśmo św. Starego Test.	/			/		
Archeologja Biblijna	/			/		
Języki wschodnie: hebrajski	/			/		
Języki wschodnie: syryjski arabski	/			Ukończenie I roku studjów potwierdza: ...../.....		
Pismo św. Nowego Test.	/			*t. cz. dziekan*		

ROK II. 19...../.....

	Dzień	wynik	nazwisko profesora	Dzień	wynik w egzaminie powtórnym	nazwisko profesora
Filozofja chrześcijańska I.	/			/		
Filozofja chrześcijańska II.	/			/		
Teologja fundamentalna	/			/		
Historja Kościoła w Polsce	/			/		
Patrologja	/			/		
Pismo św. Starego Test.	/			/		
Pismo św. Nowego Test.	/			/		
Teologja moralna	/			Ukończenie II roku studjów potwierdza: ...../.....		
	/			*t. cz. dziekan*		

ROK III. 19...../.....

	Dzień	wynik	nazwisko profesora	Dzień	wynik w egzaminie powtórnym	nazwisko profesora
Pismo św. Starego Test.	/			/		
Pismo św. Nowego Test.	/			/		
Teologja dogmatyczna	/			/		
Teologja moralna	/			/		
Katechetyka	/			/		
Sztuka kościelna	/			/		
	/			/		
	/			Ukończenie III roku studjów potwierdza: ...../.....		
	/			*t. cz. dziekan*		

EGZAMINA:

ROK IV. 19...../.....

	Dzień	wynik	nazwisko profesora	Dzień	wynik w egzaminie powtórnym	nazwisko profesora
Pismo św. Nowego Test.	/			/		
Teologja dogmatyczna	/			/		
Teologja moralna	/			/		
Prawo kanoniczne	/			/		
Teologja pastoralna	/			/		
Socjologja	/			/		
	/			/		
	/			Ukończenie IV roku studjów potwierdza: ...../.....		
	/			*t. cz. dziekan*		

ROK V. 19...../.....

	Dzień	wynik	nazwisko profesora	Dzień	wynik w egzaminie powtórnym	nazwisko profesora
Pismo św. Nowego Test.	/			/		
Prawo kanoniczne	/			/		
Teologja pastoralna	/			/		
Historja dogmatów	/			/		
Socjologja	/			/		
	/			/		
	/			/		
	/			Ukończenie V roku studjów potwierdza: ...../.....		
	/			*t. cz. dziekan*		

Po złożeniu przepisanych egzaminów i przedstawieniu z wynikiem ....., pracy magisterskiej na temat .....

uzyskał stopień Magistra teologji dnia .....

.....

jako dowód zakończenia studjów uniwersyteckich.

t. cz. dziekan

UWAGA:

162

Nr. .....

Imię i nazwisko: ..... urodzony dnia ..... r. ..... w .....

Narodowość ..... obywatel państwa ..... przynależny do .....

ZDAWANE

ROK I. 19..../.....

	Dzień	wynik	nazwisko profesora	Dzień	wynik w egzaminie powtórnym	nazwisko profesora
Filozofja chrześcijańska I.	/			/		
Filozofja chrześcijańska II.	/			/		
Teologja fundamentalna	/			/		
Historja Kościoła katol.	/			/		
Piśmo św. Starego Test.	/			/		
Archeologja Biblijna	/			/		
Języki wschodnie: hebrajski	/			/		
Języki wschodnie: syryjski arabski	/			Ukończenie I roku studjów potwierdza: ...../.....		
Pismo św. Nowego Test.	/			..... *t. cz. dziekan*		

ROK II. 19..../.....

	Dzień	wynik	nazwisko profesora	Dzień	wynik w egzaminie powtórnym	nazwisko profesora
Filozofja chrześcijańska I.	/			/		
Filozofja chrześcijańska II.	/			/		
Teologja fundamentalna	/			/		
Historja Kościoła w Polsce	/			/		
Patrologja	/			/		
Pismo św. Starego Test.	/			/		
Pismo św. Nowego Test.	/			/		
Teologja moralna	/			Ukończenie II roku studjów potwierdza: ...../.....		
	/			..... *t. cz. dziekan*		

ROK III. 19..../.....

	Dzień	wynik	nazwisko profesora	Dzień	wynik w egzaminie powtórnym	nazwisko profesora
Pismo św. Starego Test.	/			/		
Pismo św. Nowego Test.	/			/		
Teologja dogmatyczna	/			/		
Teologja moralna	/			/		
Katechetyka	/			/		
Sztuka kościelna	/			/		
	/			/		
	/			Ukończenie III roku studjów potwierdza: ...../.....		
	/			..... *t. cz. dziekan*		

BOOKKEEPER 2006
0020100142



