ARCHIWUM UNIWERSYTETU JAGIELLOŃSKIEGO

ZESPÓŁ:

Senat Akademicki Uniwersytetu Jagiellońskiego 1849-1939

SYGNATURA:

S II 518 – Album Universitatis Jagellonicae Cracoviensis ab anno 1930/31-1934/1935

DIGITALIZACJA:

Archiwum Uniwersytetu Jagiellońskiego

2024 r.

1. NR ARCHIWUM:	2. NAZWA ARCHIWUM:	
805	Archiwum Uniwersytetu Jagiellońskiego	
3. NAZWA ZESPOŁU:		
Senat Akademicki Uniwersytetu Jagiellońskiego 1849-1939 (S II)		
4. NR ZESPOŁU:	5. SYGNATURA OBIEKTU:	
9	S II 518	
6. LICZBA STRON/KART:	7. LICZBA SKANÓW:	
1988	435	
8. DATA WYKONANIA:	9. NAZWA PRACOWNI:	10. WYKONAWCA KOPII CYFROWYCH:
2024	Archiwum UJ	Igor Waligórski
11. UWAGI:		
strony 860-1985 puste – pominięte przy digitalizacji		

ALBUM STUDIOSORUM UNIVERSITATIS CRACOVIENSIS

AB ANNO 1930 - 31

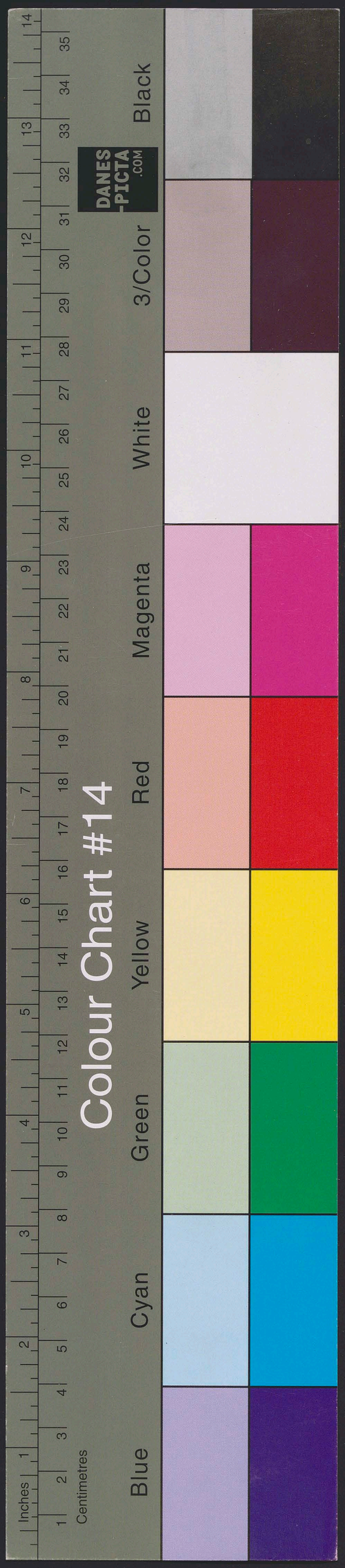

1930/31 1

Liczba bieżąca	Nazwisko i imię	Miejsce i rok urodzenia	Data i podstawa imatr.	Liczba dowodu osobistego	Wygaśnięcie imatrykulacji, data i powód	Uwagi, sprawy dyscyplinarne i inne
		Rok szkolny 1930/31. Wydział teologiczny.				

1830/31 1

Liczba bieżąca	Nazwisko i imię	Miejsce i rok urodzenia	Data i podstawa imatr.	Liczba dowodu osobistego	Wygaśnięcie imatrykulacji, data i powód	Uwagi, sprawy dyscyplinarne i inne
		Rok szkolny 1930/31.				
		Wydział teologiczny.				
	prot. por. 116 i 117.					
1.	Anzorge Stanisław	Częstochowa 1909	27. X. 30 świad. dojrz.	2028	Absol - ~~Św. odej.~~ wydano L. 24 Kraków 24. I. 938 r.	
2.	Bajcer Marek	Koniecpol 1905	30. X. 30 świad. dojrz.	2064		
3.	Baksik Sylwester	Olkuszowice 1900	13. X. 30 świad. dojrz.	1268	Absol - ~~Św. odej.~~ wydano L. 18 Kraków 18. V. 935 r.	
4.	Banecki Klemens	Częstochowa 1907	6. XI. 30 św. dojrz.	2181		
5.	Banysch Bernard	Kol. Huta 1909	13. X. 30 św. dojrz.	1272	Absol - ~~Św. odej.~~ wydano L. 14 Kraków 4. II. 936 r.	
6.	Bączkowicz Szymon	Radzionków 1910	13. X. 30 świad. dojrzał.	1273		
7.	Bednorz Jan	Siemianowice 1911	13. X. 30 św. dojrz.	1270	Absol - ~~Św. odej.~~ wydano L. 15 Kraków 19. V. 935 r.	
8.	Bednarz Rudolf	Gleiwitz 1910	13. X. 30. św. dojrz.	1269	Absol - Św. odej. wydano L. 19 Kraków 19. VI. 935	
9.	Biela Jan	Lutkowice 1906	22. X. 30 św. dojrz.	1838		
10.	Bielawski Jan	Górka 1905	13. I. 31 Wyższe Sem. Duch.	2464		
11.	Bogucki Wacław	Radomska 1911	22. X. 30 świad. dojrz.	1836	Absol - ~~Św. odej.~~ wydano L. 40 Kraków 12. VI. 935 r.	

Liczba bieżąca	Nazwisko i imię	Miejsce i rok urodzenia	Data i podstawa imatr.	Liczba dowodu osobistego	Wygaśnięcie imatrykulacji, data i powód	Uwagi, sprawy dyscyplinarne i inne
12.	Branny Władysław	Krasna 1911	13.X.30 św. dojrz.	1287	Absol. - ~~Św. odej.~~ wydano L. 26 Kraków 20.V.937 r.	
13.	Brawata Józef	Podgrabów 1911	22.X.30 św. dojrz.	1837	Absol. - ~~Św. odej.~~ wydano L. 43 Kraków 27.VI.935 r.	
14.	Buczkowski Jan	Mokra-Strona 1911	22.X.30 św. dojrz.	1835		
15	Ciepiela Franciszek	Bieńczyce 1909	16.X.1930 św. dojrz.	1516	Absol. - ~~Św. odej.~~ wydano L. 23 Kraków 19.VI.935 r.	
16	Czerny Jerzy	Królewska Huta 1912	13.X.1930 św. dojrz.	1286		
17	Dłucik Wilhelm	Murcki 1907	13.X.1930 św. dojrz.	1285	Absol. - ~~Św. odej.~~ wydano L. 12 Kraków 21.XII.937 r.	
18	Domagała Wawrzyniec	Sucha-Wieś 1911	10.X.1930 św. dojrz.	2065	Absol. - ~~Św. odej.~~ wydano L. 51 Kraków 26.VII.935 r.	
19	Dowsilas Józef Franc.	Kraków 1907	16.X.1930 św. dojrz.	1517	Absol. - ~~Św. odej.~~ wydano L. 22 Kraków 19.VI.935 r.	
20	Doujak Edward	Waszkowce 1911	12.XI.1930 św. dojrz.	2209	Absol. - ~~Św. odej.~~ wydano L. 29 Kraków 27.VI.934 r.	
21	Dziuba Karol	Świętochłowice 1908	św. dojrz.	1284		
22	Frasunkiewicz Juljusz	Grodzisk Mazowiecki 1910	22.X.1930 św. dojrz.	1833		
23	Fryżkewicz Jan	Ludzimierz 1909	16.X.1930 św. dojrz.	1534		

Liczba bieżąca	Nazwisko i imię	Miejsce i rok urodzenia	Data i podstawa imatr.	Liczba dowodu osobistego	Wygaśnięcie imatrykulacji, data i powód	Uwagi, sprawy dyscyplinarne i inne
24	Gigoń Antoni	Juszczyce 1909	16.X.1930 św. dojrz.	1535	Absol. - ~~Św. odej.~~ wydano L. 21 Kraków 19.VI.935 r.	
25	Głuszek Józef	Juszczyn 1910	16.X.1930 św. dojrz.	1536		
26	Godziek Antoni	Wilkowyje 1910	13.X.1930 św. dojrz.	1283	Absol. - ~~Św. odej.~~ wydano L. 29 Kraków 27.VI.935 r.	
27	Gogol Brunon	Łąka 1910	13.X.1930 św. dojrz.	1274	Absol. - ~~Św. odej.~~ wydano L. 28 Kraków 27.VI.935 r.	
28	Grzenia Wiktor	Ryglice 1906	22.X.1930 św. dojrz.	1825		
29	Gunka Karol	Stare Bystre 1905	16.X.1930 św. dojrz.			
30	Hernas Franciszek	Lipnik 1908	16.X.1930 św. dojrz.	1537		
31	Holubars Henryk	Nisko 1911	13.X.1930 św. dojrz.	1282	Absol. - ~~Św. odej.~~ wydano L. 34 Kraków 27.VI.935 r.	
32	Jamróż Antoni	Bieżanów 1909	16.X.1930 św. dojrz.	1524	Absol. - ~~Św. odej.~~ wydano L. 55 Kraków 26.VIII.935	
33	Janiga Stanisław	Wojnicz 1910	16.X.1930 św. dojrz.	1533		
34	Jeleń Józef	Sieborowice 1908	5.XI.1930 św. dojrz.	2137		
35	Jesionek Mieczysław	Załęże 1909	13.X.1930 św. dojrz.	1279	Absol. - ~~Św. odej.~~ wydano L. 33 Kraków 27.VI.935 r.	

Liczba bieżąca	Nazwisko i imię	Miejsce i rok urodzenia	Data i podstawa imatr.	Liczba dowodu osobistego	Wygaśnięcie imatrykulacji, data i powód	Uwagi, sprawy dyscyplinarne i inne
36	Jura Feliks	Kęty 1912	16.X.1930 św. dojrz.	1532		
37	Juraś Franciszek	Żywiec 1909	16.X.1930 św. dojrz.	1518		
38	Kasprzak Władysł.	Iwanowice 1909	27.X.1930 św. dojrz.	2031		
39	Klepka Józef	Dąbrawa 1909	22.X.1930 św. dojrz.	1842	Absol. - ~~Św. odoj.~~ wydano L. 50 Kraków 27.VI.93 5 r.	
40	Kic Stefan	Boresko 1912	13.X.1930 św. dojrz.	1275		
41	Kobyłecki Mojżesz	Lwów 1908	29.IX.1930 św. dojrz.	426	~~Absol.~~ Św. odoj. wydano L. 3 Kraków 16.X.93 1 r.	
42	Kołodziej Grzegorz	Wielkie Piekary 1907	13.X.1930 św. dojrz.	1281		
43	Kołodziejczyk Józef	Kraków 1910	16.X.1930 św. dojrz.	1519		
44	Komcha Wilhelm	Brzeziny 28.VI. 1910	13.X.1931 św. dojrz.	1276		
45	Kowalczyk Wincenty	Radłub 1912	22.X.1930 św. dojrz.	1827	Absol. - ~~Św. odoj.~~ wydano L. 48 Kraków 27.VI.93 5	
46	Krejca Leon	Kraków 1912	16.X.1930 św. dojrz.	2523		
47	Krolik Paweł	Gaw. Góry 1911	13.X.1930 św. dojrz.	1267		

Liczba bieżąca	Nazwisko i imię	Miejsce i rok urodzenia	Data i podstawa imatr.	Liczba dowodu osobistego	Wygaśnięcie imatrykulacji, data i powód	Uwagi, sprawy dyscyplinarne i inne
48	Kruk Wincenty	Zawiercie 1908	22.X.1930 św. dojrz.	1832	Absol. - ~~Św. odoj.~~ wydano L. 46 Kraków 27.VI.93 5 r.	
49	Książek Stanisł.	Babrowice 1908	13.X.1930 św. dojrz.	1294		
50	Kuna Ignacy	Kochanowice 1910	13.X.1930 św. dojrz.	1266	Absol. - ~~Św. odoj.~~ wydano L. 12 Kraków 11.XII.93 5 r.	
51	Latusek Ethojzy	Tychy 1911	13.X.1930 św. dojrz.	1295	Absol - ~~Św. odoj.~~ wydane L. 32 Kraków 27.VI.93 5 r.	
52	Latusek Paweł	Tychy 1910	13.X.1930 św. dojrz.	1296	Absol. - ~~Św. odoj.~~ wydano L. 24 Kraków 19.VI.93 5 r.	
53	Leśniak Andrzej	Krzeczonów 1906	16.X.1930 św. dojrz.	1522	Absol. - ~~Św. odoj.~~ wydano L. 45 Kraków 22.VI.93 7 r.	
54	Leśnik Zygfryd	Wielkie Rudy 1908	13.X.1930 św. dojrz.	1297	Absol. - ~~Św. odoj.~~ wydano L. 30 Kraków 27.VI.93 5 r.	
55	Lipka Joachim	Nieradów 1911	13.X.1930 św. dojrz.	1265	Absol. - ~~Św. odoj.~~ wydano L. 31 Kraków 27.VI.93 5 r.	
56	Lis Bolesław	Witków Nowy 1912	22.X.1930 św. dojrz.	1824		
57	Lubas Konrad	W Piekary 1912	13.X.1930 św. dojrz.	1314	Absol - ~~Św. odoj.~~ wydano L. 11 Kraków 5.XI.93 5 r.	
58	Łukaszek Edmund	Nowa Wieś 1907	16.X.1930 św. dojrz.	1556	Absol - ~~Św. odoj.~~ wydano L. 29 Kraków 22.6.93 2.	
59	Mazgier Władysław	Strzelczyska 1911	21.X.1930 św. dojrz.	1807		

Liczba bieżąca	Nazwisko i imię	Miejsce i rok urodzenia	Data i podstawa imatr.	Liczba dowodu osobistego	Wygaśnięcie imatrykulacji, data i powód	Uwagi, sprawy dyscyplinarne i inne
60	Matoga Edward	Chyślenice 1909	16. X. 1930 św. dojrz.	1523		
61	Micherdziński Wiktor	Żywiec 1908	13. X. 1930 św. dojrz.	1280		
62	Minor Marjan	Częstochowa 1912	27. X. 1930 św. dojrz.	2029	Absol. - ~~Św. odej.~~ wydano L. 45 Kraków 27. VI. 935	
63	Miodek Kazimierz	Dąbrowa Górnicza 1912	13. X. 1930 św. dojrz.	1261	Absol. - ~~Św. odej.~~ wydano L. 1 Kraków 18. IX. 935 r.	
64	Morawiecki Andrzej Marja	Kraków 1907	16. X. 1930 św. dojrz.	1538		
65	Mruszek Józef	Wielkie Piekary 1909	13. X. 1930 św. dojrz.		Absol. - ~~Św. odej.~~ wydano L. 10 Kraków 31. X. 935 r.	
66	Myhal Stanisław	Zakopane 1911	16. X. 1930 św. dojrz.	1521		
67	Mucha Edmund	Pobiedr 1910	13. X. 1930 św. dojrz.	1278		
68	Myszor Bolesław	Bogucice 1909	13. X. 1930 św. dojrz.	1277	Absol. - ~~Św. odej.~~ wydano L. 4 Kraków 9. X. 935 r.	
69	Wiedbała Jerzy	Chorzów 1910	13. X. 1930 św. dojrz.	1264	Absol. - ~~Św. odej.~~ wydano L. 22 Kraków 20. VI. 936	
70	Wickowski Jan	Choskalówka 1907	29. IX. 1930 św. dojrz.	428	Absol. - ~~Św. odej.~~ wydano L. 24 Kraków 22. VI. 934	
71	Nowacki Jan	Czerniowce 1912	27. X. 1930 św. dojrz.	2030	Absol. - ~~Św. odej.~~ wydano L. 25 Kraków 21. VI. 935 r.	

Liczba bieżąca	Nazwisko i imię	Miejsce i rok urodzenia	Data i podstawa imatr.	Liczba dowodu osobistego	Wygaśnięcie imatrykulacji, data i powód	Uwagi, sprawy dyscyplinarne i inne
72	Okamfer Stanisław	Sosnowiec 1909	22. X. 1930 św. dojrz.	1834	Absol. - ~~Św. odej.~~ wydano L. 39 Kraków 10. VII. 935 r.	
73	Ostafin Franciszek	Trzebinia 1906	25. X. 1930 św. dojrz.	2003		
74	Owczarek Antoni	Ornontowice 1910	13. X. 1930 św. dojrz.	1311	Absol. - ~~Św. odej.~~ wydano L. 27 Kraków 27. VI. 935 r.	
75	Piela Franciszek	Juszczyna 1909	16. X. 1930 św. dojrz.	1520		
76	Pietrusiński Artur	Warszawa 1908	22. X. 1930 św. dojrz.	1839	Absol. - ~~Św. odej.~~ wydano L. 47 Kraków 27. VII. 935 r.	
77	Płaczek Augustyn					
78	Potempa Jerzy	Tychy 1910	13. X. 1930 św. dojrz.	1262		
79	Potoczek Stanisław	Knurów 1906	29. IX. 1930 św. dojrz.	427	Absol. - ~~Św. odej.~~ wydano L. 16 Kraków 27. III. 936 r.	
80	Puzyna Zbigniew	Winnica 1907	16. X. 1930 św. dojrz.			
81	Rajczewski Stanisł.	Piestrzec 1902	Seminarj.			
82	Raszak Jan	Szczurowa 1911	16. X. 1930 św. dojrz.	1531		
83	Różycki Ignacy	Kryspinów 1911	16. X. 1930 św. dojrz.	1525	~~Absol.~~ - Św. odej. wydano L. 5. Kraków 22. X. 931 r.	

Liczba bieżąca	Nazwisko i imię	Miejsce i rok urodzenia	Data i podstawa imatr.	Liczba dowodu osobistego	Wygaśnięcie imatrykulacji, data i powód	Uwagi, sprawy dyscyplinarne i inne
84	Schallast Helmut	Szarlej 1908	13. X. 1930 św. dojrz.	1290		
85	Sieńko Józef	Więcławice 1898	4. XII. 1930 św. dojrz.	2319		
86	Smeja Alfons	Osie 1910	2. X. 1930 św. dojrz.	552		
87	Smolarczyk Jan	Świętochłowice 1909	13. X. 1930 św. dojrz.	1305		
88	Soboni Władysł.	Strzemieszyce 1911	22. X. 1930 św. dojrz.	1831		
89	Stania Paweł	Wielkie Piekary 1912	13. X. 1930 św. dojrz.	1313		
90	Steidler Adam	Lwów 1900	16. X. 1930 św. dojrz.	1410		przeniósł się na prawo. 12. I. 1931.
91	Stroiński Stefan	Lwówek 1904	6. XI. 1930 Seminarjum Duchowne, Poznań	2185	Absol. - ~~Św. odej.~~ wydano L. 20 Kraków 4. VII. 931 r.	
92	Stopa Józef	Klecza Górna 1905	5. XII. 1930 św. dojrz.	2337		
93	Świderski Edward	Pojana Chikuli, Rumunja 1912	12. XI. 1930 św. dojrz.	2208		
94	Syrek Józef	Targowiska 1911	16. X. 1930 św. dojrz.	1530		
95	Szajor Paweł	Rydułtowy 1909	13. X. 1930 św. dojrz.	1306	Absol. - ~~Św. odej.~~ wydano L. 41 Kraków 10. VII. 935 r.	

Liczba bieżąca	Nazwisko i imię	Miejsce i rok urodzenia	Data i podstawa imatr.	Liczba dowodu osobistego	Wygaśnięcie imatrykulacji, data i powód	Uwagi, sprawy dyscyplinarne i inne
96	Sznajder Włodzimierz	Jordanów 1913	16. X. 1930 św. dojrz.	1529	Absol. - ~~Św. odej.~~ wydano L. 70 Kraków 23. VIII. 937	
97	Türschmid Henryk	Dębica 1911	16. X. 1930 św. dojrz.	1528		
98	Walkowski Mieczysław	Wieruszów 1911	22. X. 1930 św. dojrz.	1841	Absol. - ~~Św. odej.~~ wydano L. 38 Kraków 10. VII. 935 r.	
99	Waśniewski Józef	Wola Batowska 1908	16. X. 1930 św. dojrz.	1527		
100	Wdowiak Józef	Janków 1902	29. IX. 1930 św. dojrz.	386	Absol. - ~~Św. odej.~~ wydano L. 26 Kraków 25. VI. 935 r.	
101	Wiatr Jan	Ware Mass. Stany Zj. A. P. 1905	22. X. 1930 św. dojrz.	1840		
102	Wieczorek Mojzy	Styry 1911	13. X. 1930 św. dojrz.	1291	Absol. - ~~Św. odej.~~ wydano L. 15 Kraków 15. II. 936 r.	
103	Więcławski Roman	Częstochowa 1897	19. II. 1931 św. dojrz.	2570		
104	Witczak Franciszek	Kościelec 1909	27. X. 1930 św. dojrz.	2067		
105	Wojtas Tadeusz	Szalowa 1903	24. IV. 1931 Uniwersytet Lwów	2640	Absol. - ~~Św. odej.~~ wydano L. 62 Kraków 5. 7. 932 r.	
106	Wojtyga Franciszek	Kraków 1908	21. X. 1930 św. dojrz.	1806		
107	Wolf Jerzy	Szarlej 1907	13. X. 1930 Uniwersyt. Poznań	1292	Absol. - ~~Św. odej.~~ wydano L. 42 Kraków 27. VI. 935 r.	

Liczba bieżąca	Nazwisko i imię	Miejsce i rok urodzenia	Data i podstawa imatr.	Liczba dowodu osobistego	Wygaśnięcie imatrykulacji, data i powód	Uwagi, sprawy dyscyplinarne i inne
108	Alfons Wolny	Katowice 1895	18. X. 1930 Universyt Wrocławski	1645	Absol. - Św. odej. wydano L. 22 Kraków 6. VI. 1935 r.	
109	Paweł Wyciślik	Świętochłowice 1908	13. X. 1930 św. dojrz.	1308	Absol. - Św. odej. wydano L. 35 Kraków 27. VI. 1935 r.	
110	Jan Wycisło	Mikołów 1910	13. X. 1930 św. dojrz.	1293	Absol. - Św. odej. wydano L. 52 Kraków 27. VI. 1935 r.	
111	Zygmunt Zaborski	Lelów 1911	22. X. 1930 św. dojrz.	1843	Absol. - Św. odej. wydano L. 37 Kraków 10. VII. 1935 r.	
112	Stefan Zając	Zawiść 1909	13. X. 1930 św. dojrz.	1309		
113	Franciszek Zingler	Mikuleczyce 1910	13. X. 1930 św. dojrz.	1318		
114	Jan Ks. Zwierz	Grzędy 1903	29. IX. 1930 św. dojrz.	434		
115	Franciszek Żyzdziński	Ślemień 1907	16. X. 1930 św. dojrz.	1526		
116						

Liczba bieżąca	Nazwisko i imię	Miejsce i rok urodzenia	Data i podstawa imatr.	Liczba dowodu osobistego	Wygaśnięcie imatrykulacji, data i powód	Uwagi, sprawy dyscyplinarne i inne

Liczba bieżąca	Nazwisko i imię	Miejsce i rok urodzenia	Data i podstawa imatr.	Liczba dowodu osobistego	Wygaśnięcie imatrykulacji, data i powód	Uwagi, sprawy dyscyplinarne i inne
		Słuchacze	nadzwyczajni			
1.	Banasiewicz Witalis	Kobiele Wielkie 1906	22. X. 30 św. dojrz.			
2.	Borgiel Józef	Niemienice 1902	5. X. 1930 św. dojrz.			
3.	Bylski Marjan	Wrzyszków 1904	17. X. 30 Liceum poz. Sem.			
4.	Iwański Marjan	Koniecpol 1903	24. X. 1930 św. dojrz.			
5.	Warska Wincenty					
6.	Teodorczyk Wawrzyniec					

Liczba bieżąca	Nazwisko i imię	Miejsce i rok urodzenia	Data i podstawa imatr.	Liczba dowodu osobistego	Wygaśnięcie imatrykulacji, data i powód	Uwagi, sprawy dyscyplinarne i inne

Wydział Prawniczy. 1930/31.

Studenci

Liczba bieżąca	Nazwisko i imię	Miejsce i rok urodzenia	Data i podstawa imatr.	Liczba dowodu osobistego	Wygaśnięcie imatrykulacji, data i powód	Uwagi, sprawy dyscyplinarne i inne
1	Abeles Ettojżesz	Kraków 1912	17.IX.30 św. dojrz.			
2	Abelsbrad vel Abelsohn Dawidsohn Karol	Chrzanów 1.I. 1910	26.IX.1930 św. dojrz.	283	~~Absol.~~ - Św. odej. wydano L. 28 Kraków 14.X.933.	
3	Ader Jerzy	Jaworsko 1909	12.I.31 Wyższe St. Handl.	2455		
4	Adlerhand Henryk	Kraków 1911	23.IX.30 św. dojrz.			
5	Alter Meier	Kraków 1911	12.XI.30 Wyższe St. Handl.	2391		
6	Andrzejewski Czesław Wincenty	Patrz por. 1 pod Studentki Buk 1909	8.XI.30 św. dojrz.	2196		
7	Anin Marjan	Rozhadów 1905	15.XI.30 r. św. dojrz.	2219		
8	Anisfeld Jonas	Nowy Sącz 1908	5.XI.30 św. dojrz.	2144		
9	Apfel Michał	Przemyśl 1912	4.X.1930 św. dojrz.	703		
10	Arbeit Mordko	St. Sambor 1910	26.IX.1930 św. dojrz.	319		
11	Armatys Piotr	Bogumin 1911	4.X.1930 św. dojrz.	736	~~Absol.~~ - Św. odej. wydano L. 88 Kraków 14.IX.931 r.	
12	Aszkenazy Chain Jakób	Chorostków 1911	16.IX.1930 św. dojrz.			
13	Bach Zygfryd	Lwów 1	7.X.1930 św. dojrz.	882		
14	Baczkowski Władysław	Chajkowice 1911	19.IX.1930 św. dojrz.			
15	Badeni Kazimierz Stanisł.	Bruksela 1912	27.IX.30 św. dojrz.	358		
16	Bakała Józef	Stara Rosa 1930	25.IX.1930 św. dojrz.	251		
17	Bąkowski Alfred	Czerniowce 1912	4.X.1930 św. dojrz.	2647		
18	Baltich Leiser	Czerniowce Rumunja 1909	17.IX.1930 św. dojrz.			
19	Batanola Andrzej	Nowy Sącz 1913	19.IX.1930 św. dojrz.			
20	Bataziński Tomasz	Michałów 1908	7.X.1930 św. dojrz.	888	~~Absol.~~ - Św. odej. wydano L. 9 Kraków 16.X.931 r.	
21	Batka Michał	Wola Batorska 1901	23.IX.1930 św. dojrz.			
22	Batowski Stanisł.	Łącko	6.X.1930 św. dojrz.	837		
23	Bandur Stanisław	Lubera 1907	25.X.30 św. dojrz.	1996		

Liczba bieżąca	Nazwisko i imię	Miejsce i rok urodzenia	Data i podstawa imatr.	Liczba dowodu osobistego	Wygaśnięcie imatrykulacji, data i powód	Uwagi, sprawy dyscyplinarne i inne
24	Mikołaj Barabolak	Monasterzyska 1908	22.IX.30 świad. odej. Uniw. Jana Kaz. we Lwowie	83		
25	Jan Baran	Trzydze 1909	7.X.1930 św. dojrz.	878		
26	Stanisław Baran	Kraków 1909	7.X.1930 św. dojrz.	852		
27	Jan Justyn Baranyk	Ulanów 1912	20.IX.30 św. dojrz.	49		
28	Henryk Barlas	Zbaraż 1911	27.X.30 św. dojrz.	2039		
29	Józef Bartosz	Siemiechów 1911	8.X.30 św. dojrz.	930		
30	Ludwik Bass	Lwów 1901	23.X.30 świad. odejścia Uniw. Lwowsk.			
31	Bau Józef	Żywiec 1911	św. dojrz.	677		
32	Stello (Stefan) Becher	Stryj 1906	27.IX.1930 św. dojrz.	383		
33	Dawid Beck	Medyka 1908	4.X.1930 św. dojrz.	742		
34	Leon Beer	Kałusz 1910	17.IX.1930 św. dojrz.			
35	Józef Manes Beitz	Lwów 1912	19.IX.1930 św. dojrz.	19	~~Absol.~~ - Św. odej. wydane L. 76 Kraków 24.VIII. 931 r.	

Liczba bieżąca	Nazwisko i imię	Miejsce i rok urodzenia	Data i podstawa imatr.	Liczba dowodu osobistego	Wygaśnięcie imatrykulacji, data i powód	Uwagi, sprawy dyscyplinarne i inne
patrz	poz. 570 Ulryk Bergstein	Hnilice 1905	8.X.1930 św. dojrz.	468	~~A~~ Św. odej. wyd... L. 85 Kraków 11.IX. 931 r.	
37	Zygmunt Berman	~~Łomża~~ Buczacz 1912	7.X.1930 św. dojrz.	872		
38	Henryk Juljan Bernacik	Kraków 1911	16.IX.1930 św. dojrz.			
39	Karol Bernasiński	Rzeszów 1909	21.X.1930 św. dojrz.	1798		
40	Paweł Bernknopf	Bielsko 1911	27.IX.1930 św. dojrz.			
41	Zdzisław Białas	Biała 1904	8.X.1930 św. dojrz.	920		
42	Maks Bieberstein	Tarnopol 1901	5.XI.1930 św. dojrz.			
43	Witold Bieder	Kraków 1911	7.X.1930 św. dojrz.	844		
44	Biedroń Jan	Przyszowa 1909	18.X.1930 św. dojrz.	1660		
45	Biel Jan	Zembrzyce 1910	16.IX.1930 św. dojrz.			
46	Andrzej Franc. Bielecki	Kraków 1907	3.XI.1930 św. dojrz.	2075		
47	Józef Bielski	Sosnowiec 1909	8.X.1930 św. dojrz.	968		

Liczba bieżąca	Nazwisko i imię	Miejsce i rok urodzenia	Data i podstawa imatr.	Liczba dowodu osobistego	Wygaśnięcie imatrykulacji, data i powód	Uwagi, sprawy dyscyplinarne i inne
48	Pinkus Bienenfeld	Kraków 1907	13.XI.1930 św. dojrz.			
49	Marjan Bieniek	Tarnów 1912	4.X.1930 św. dojrz.			
50	Bier Juljan	Monasterzyska 1912	9.I.1931 św. dojrz.	2449	Absol. - Św. odoj. wydano L. 13 Kraków 5.XI. 934 r.	
51	Jan Binczycki	Grembienice 1909	4.X.1930 św. dojrz.	686		
52	Maurycy Birnbach	Kraków 1911	17.IX.1930 św. dojrz.			
53	Birner Ignacy	Tarnobrzeg 1911	17.IX.1930 św. dojrz.			
54	Mieczysław Bitner	Pleszów 1913	17.IX.1930 św. dojrz.			
55	Chaskel Blech	Gorlice 1903	21.X.1930 św. dojrz.	1799		
56	Czesław Stanisław Błaszczak	Kraków 1907	4.X.1930 św. dojrz.			
57	Juljan Bobilewicz	Kraków 1908	16.X.1930 św. dojrz.			
58	Józef Edward Bobka	Bochnia 1912	23.IX.1930 św. dojrz.	170		
59	Edmund Leopold Bochenek	Nowy Sącz 1911	30.IX.1930 św. dojrz.			

Liczba bieżąca	Nazwisko i imię	Miejsce i rok urodzenia	Data i podstawa imatr.	Liczba dowodu osobistego	Wygaśnięcie imatrykulacji, data i powód	Uwagi, sprawy dyscyplinarne i inne
60	Ginter Boczek	Wrocław 1907	20.X.1930 św. dojrz.	1709		
61	Bazyli Bodnar	Tarnów 1908	22.X.1930 św. dojrz.	1847		
62	Władysław Marjan Bodnicki	Kraków 1909	20.IX.30 św. dojrz.			
63	Mieczysław Wiktor Bodurek	Rzeszów 1911	19.IX.30 św. dojrz.			
64	Artur Bogner	Lwów 1910	23.IX.1930 św. dojrz.	169		
65	Kazimierz Stanisł. Bogusz	Polna	8.X.1930 św. dojrz.	934		
66	Franciszek Borawski	Zembrzyce 1908	23.IX.30 św. dojrz.			
67	Bernard Borgmann	Stryj 1908	20.X.1930 św. dojrz.	1712		
68	Józef Borowiec	Budziwój 1911	9.X.1930 św. dojrz.			
69	Józef Boryczko	Kraków 1912	23.IX.30 św. dojrz.	2585		
70	Zdzisław Władysław Boryczko	Dukla 1910	17.X.1930 św. dojrz.	1594		
71	Borys Brodowski	Buryłowo 1910	16.IX.30 r. św. dojrz.			

Liczba bieżąca	Nazwisko i imię	Miejsce i rok urodzenia	Data i podstawa imatr.	Liczba dowodu osobistego	Wygaśnięcie imatrykulacji, data i powód	Uwagi, sprawy dyscyplinarne i inne
72.	Tadeusz Bożek	Wielka Wieś 1907	3.II.1931 św. dojrz.	2542		
73.	Joachim Bożenker	Lwów 1909	4.X.1930 św. dojrz.	711		
74	Wilhelm Brach	Ciężkowice 1907	26.IX.30 św. dojrz.	318		
75	Dawid Brand	Kraków 1910	17.X.30 św. dojrz.	1575		
76	Rachmiel Brandwein	Chełm 1913	8.X.30 św. dojrz.	929	~~Absol.~~ - Św. odej. wydane L. 53 Kraków 8.IV. 931 r.	
77	Abraham Szydor Breitbart	Podhajce 1906	17.IX.30 św. dojrz.			
78	Chaim Abraham Brener	Sołotwina 1909	23.IX.30 św. dojrz.	168		
79	Edmund Brenner	Kraków 1912	17.X.30 św. dojrz.	1598		
80	Jakób Briefel	Brody 1908	15.XI.30 św. dojrz.	2217		
patrz 81	poz. 71. Aleksander Brzezoń	1908	9.X.30 św. dojrz.	997		
82	Bolesław Buczek	Wielowieś 1906	8.X.30 św. dojrz.	938		
83	Jan Franciszek Budyński	Radłów 1909	7.X.30 św. dojrz.	901		

Prawo

Liczba bieżąca	Nazwisko i imię	Miejsce i rok urodzenia	Data i podstawa imatr.	Liczba dowodu osobistego	Wygaśnięcie imatrykulacji, data i powód	Uwagi, sprawy dyscyplinarne i inne
84	Andrzej Buk	Medyka 1909	23.IX.1930 św. dojrz.	160		
85	Stanisław Bukowski	Kraków 1896	20.X.1930 św. dojrz.	1690		zrezygnował ze studjów 4/III.1931.
86	Zygmunt Bursztа	Lipnica Murowana 1911	11.X.1930 św. dojrz.	1185		
87	Tadeusz Roman Jan Buś	Kraków 1911	8.X.1930 św. dojrz.	939		
88	Władysław Feliciyan Bytomski	Chrzanów 1911	19.IX.1930 św. dojrz.			
89	Czesław Ciekiera	Sucha 1910	7.X.1930 św. dojrz.	902		
90	Bronisław Chełmicki	Łagisza 1911	10.X.1930 św. dojrz.	1113		
91	Franciszek Tadeusz Chichłowski	Kopyczyńce 1910	15.X.1930 św. dojrz.	1422		
92	Władysław Józef Chlanda	Kraków 1910	16.IX.1930 św. dojrz.			
93	Kazimierz Chmiel	Pleszów 1911	św. dojrz.			
94	Zenon Chmieliński	Lacko 1909	19.IX.1930 św. dojrz.			
95	Józef Marjan Chmura	Tyczyn 1911	26.IX.1930 św. dojrz.			

Liczba bieżąca	Nazwisko i imię	Miejsce i rok urodzenia	Data i podstawa imatr.	Liczba dowodu osobistego	Wygaśnięcie imatrykulacji, data i powód	Uwagi, sprawy dyscyplinarne i inne
	Tadeusz	Tarnów	25. X. 1930			
96	Cholewa	1904	św. dojrz.	1977		
	Antoni Stanisł.	Tęgoborze	16. IX. 1930			
97	Cichocki	1911	św. dojrz.			
	Bronisław	Kraków	15. X. 1930			
98	Cichoń	1911	św. dojrz.			
	Maksymiljan Józef	Nadwórna	13. X. 1930			
99	Cieślik	1910	św. dojrz.	1252		
	Jan	Staroniwa	8. X. 1930			
100	Cieplak	1909	św. dojrz.	952		
	Izak	Kraków	11. X. 1930			
101	Cukermon	1910	św. dojrz.	1170		
	Mikołaj	Łąka	13. X. 1930			
102	Czajkiwskyj	1907.	św. dojrz.	1225		
	Daniel	Chyrków	11. X. 1930			
103	Czajkowski	1909	św. dojrz.	1180		
	Leon	Stwiąźyk	23. X. 1930			
104	Czajkowski	1907	św. dojrz.			
	Tadeusz	Zakopane	24. IX. 1930			
105	Czapla	1911	św. dojrz.			
	Stanisław Adam	Krzywaśka	18. X. 1930			
106	Czepiel	1908	św. dojrz.	1653		
	Alfred	Czerniawa	24. X. 1930			
107	Czernichowski	1899	św. dojrz.	1946		

Liczba bieżąca	Nazwisko i imię	Miejsce i rok urodzenia	Data i podstawa imatr.	Liczba dowodu osobistego	Wygaśnięcie imatrykulacji, data i powód	Uwagi, sprawy dyscyplinarne i inne
	Władysław	Bielsko	27. IX. 1930			
108	Czosnek	1908	św. dojrz.	353		
	Mieczysław Józef	Stróże Dyrne	17. X. 1930			
109	Czupryna	1906	św. dojrz.	1609		
	Artur	Zakopane	16. IX. 1930			
110	Czyżowski	1912	św. dojrz.			
	Karol	Zakopane	17. XI. 1930			
111	Dąmbski	1909	św. dojrz.	2221		
	Franciszek	Koźnice Wielkie	30. IX. 1930			
112	Danda	1905	św. dojrz.	482		
	Jan Michał	Łambor	29. IX. 1930			
113	Danielec	1911	św. dojrz.	329		
	Władysław	Salec-Zdrój	22. IX. 1930			
114	Daniewski	1911	św. dojrz.	86		
patrz poz. 144	Adam	Lwów	6. IX. 1930			
115	Dawidowicz	1912	św. dojrz.			
	Zygmunt Tadeusz Mirosław	Jasło	8. X. 1930			
116	Dąbrowski	1905	św. dojrz.	985		
	Stanisław	Kraków	11. X. 1930			
117	Deissenberg	1900	św. dojrz.	1182		
	Jarosław Ernest	Lwów	6. X. 1930			
patrz poz. 129						
118	Demczuk	1910	św. dojrz.	825		
	Izydor	Kraków	7. X. 1930			
119	Deresiewicz	1911	św. dojrz.	881		

Liczba bieżąca	Nazwisko i imię	Miejsce i rok urodzenia	Data i podstawa imatr.	Liczba dowodu osobistego	Wygaśnięcie imatrykulacji, data i powód	Uwagi, sprawy dyscyplinarne i inne
	Marjan Mirosław	Budzanów	9.X.1930			
120	Derewianko	1909	św. dojrz.	1044		
	Henryk Stanisław	Chikutowice	17.IX.1930			
121	Dębniak	1910	św. dojrz.			
	Czesław Iwo	Kraków	29.IX.1930			
122	Dębski	1912	św. dojrz.			
	Michał	Tarnów	17.IX.1930			
123	Dintenfass	1912	św. dojrz.			
	Franciszek	Krasowy	7.X.1930			
124	Długajczyk	1911	św. dojrz.	854		
	Stanisław Karol	Kraków	19.IX.1930			
125	Dobosz	1911	św. dojrz.			
	Zbigniew	Sufczyn	20.IX.1930			
126	Doktor	1912	św. dojrz.	37		
	Lucjan	Jędrzejów	16.X.1930			
127	Domagalski	1910	św. dojrz.	1487		
	Franciszek	Buk	7.X.1930			
128	Domagała	1909	św. dojrz.	842		
	Tadeusz	Poznań	6.XI.1930			
129	Dembiński	1908	Uniw. Pozn.	2165		
	Jerzy	Suchedany	19.IX.1930			
130	Donotek	1912	św. dojrz.	7		
	Eugenjusz	Rzeszów	23.IX.1930			
131	Dornfest	1912	św. dojrz.	158		

Prawo

Liczba bieżąca	Nazwisko i imię	Miejsce i rok urodzenia	Data i podstawa imatr.	Liczba dowodu osobistego	Wygaśnięcie imatrykulacji, data i powód	Uwagi, sprawy dyscyplinarne i inne
	Juljan	Wola Duchacka	22.X.1930			
132	Drabik	1910	św. dojrz.	1816	~~Abs.~~ Św. odej. wydano L. 17 Kraków 15.X.932.	
	Bronisław	Pilzno	8.X.1930			
133	Drechny	1906	św. dojrz.	957		
	Mieczysław	Komarno	7.X.1930			
134	Dubaniowski	1900	św. dojrz.	861		
	Roman Franciszek	Żółkiew	11.X.1930			
135	Dubik	1905	św. dojrz.	1203		
	Włodzimierz	Krzywe	15.X.1930			
136	Dudek	1909	św. dojrz.		~~Absol.~~ Św. odej. wydano L. 3 Kraków 26.IX.932 r.	
	Jerzy	Zelów	10.X.1930			
137	Dulkowski	1907	św. dojrz.	738	~~Absol.~~ Św. odej. wydano L. 26 Kraków 9.XI.936 r.	
	Jan	Osobnica	26.IX.1930			
138	Dybaś	1906	św. dojrz.	305		
	Władysław	Tarnów	23.IX.1930			
139	Dziedzic	1909	św. dojrz.	156		
	Adam Józef	Nowy-Sącz	15.X.1930			
140	Dziewolski	1907	św. dojrz.	1436		
	Aleksander	Bolestraszyce	13.XI.1930			
141	Dzikowski	1903	św. dojrz.	2212		
	Bazyli	Przewłoka	6.X.1930			
142	Dzioba	1908	Lwów Szk. Ek.-Handl.	822		
	Chaim	Janów	20.X.1930			
143	Drimer	1907	Uniw. Lwów	1697		

Liczba bieżąca	Nazwisko i imię	Miejsce i rok urodzenia	Data i podstawa imatr.	Liczba dowodu osobistego	Wygaśnięcie imatrykulacji, data i powód	Uwagi, sprawy dyscyplinarne i inne
	Teodor Tadeusz	Buczacz	4.X.1930			
144	Donyłów	1909	Uniw. Lwów	715		
	Stanisław	Rybarowice	8.XI.1930			
145	Dudys	1905	św. dojrz.	2195		
patrz też 147	Józef Stefan	Czarna	10.XI.1930			
146	Eibel	1898	U.J.K.	2204		
	Wiktor Józef	Kraków	17.IX.1930			
147	Ehrenpreis	1912	św. dojrz.			
	Jan	Strumień	26.IX.1930			
148	Eisenbach	1909	św. dojrz.	286		
	Leib	Niegowić	9.X.1930			
149	Elsner	1909	św. dojrz.			
	Fryderyk	Kraków	25.X.1930			
150	Epstein	1910	św. dojrz.	1981.		
	Abraham	Łańcut	22.X.1930			
151	Estlein	1909	św. dojrz.	1878		
	Stefan	Żebrzydowice	25.X.1930			
152	Faber	1909	św. dojrz.	1976		
	Herman	Chyślenice	18.IX.1930			
153	Faden	1910	św. dojrz.			
	Jan					
154	Falik					
	Zygmunt	Brzeżany	4.XI.1930			
155	Falschberg	1907	św. dojrz.	2090		

Liczba bieżąca	Nazwisko i imię	Miejsce i rok urodzenia	Data i podstawa imatr.	Liczba dowodu osobistego	Wygaśnięcie imatrykulacji, data i powód	Uwagi, sprawy dyscyplinarne i inne
	Karol Stanisław	Lwów	15.X.1930			
156	Fara	1912	św. dojrz.	1418		
	Piotr	Szczerc	21.X.1930			
157	Faron		św. dojrz.	1788		
	Juljan	Banica	17.X.1930			
258	Fecica	1907	św. dojrz.	1588		
	Abrahom	Staroyska	11.X.1930			
159	Feder	1909	św. dojrz.	1202		
	Leon	Tarnów	19.IX.1930			
160	Feldbaum	1912	św. dojrz.			
	Maurycy Arnold	Przemyśl	16.X.1930			
161	Felsenbach	1908	św. dojrz.	1543		
	Stanisław	Kraków	9.X.1930			
162	Fendler	1910	św. dojrz.			
	Anatol Wiktor	Kraków	30.IX.1930			
163	Ferber	1912	św. dojrz.			
	Israel	Drohobycz	23.IX.1930			
164	Fern recte Gartenberg	1911	św. dojrz.	154		
	Dawid	Trembowla	8.X.1930			
165	Fest	1910	Uniw. Lwów	971		
	Józef					
166	Feuerstein					
	Zygmunt	Kury - Szl.	9.X.1930			
167	Fijas	1910	św. dojrz.			

Liczba bieżąca	Nazwisko i imię	Miejsce i rok urodzenia	Data i podstawa imatr.	Liczba dowodu osobistego	Wygaśnięcie imatrykulacji, data i powód	Uwagi, sprawy dyscyplinarne i inne
	Ferdynand	Świerzyce	14. X. 1930			
168	Filipek	1905	św. dojrz.			
	Roman Jakób	Sambor	30. IX. 1930		~~Absol.~~ - Św. odoj. wydano	
169	Fischler	1910	św. dojrz.	441	L. 68 Kraków 6. VII. 931 r.	
	Wolf	Stanisławów	22. IX. 1930			
170	Fiuk	1910	św. dojrz.	89		
	Józef	Brzeżany	21. X. 1930			
171	Flachs vel Feuering	1908	św. dojrz.	1808		
	Julian Władysław	Nowy-Sącz	27. X. 1930			
172	Folkmann	1906	św. dojrz.	2033		
	Zygmunt	Nowy-Targ	17. IX. 1930			
173	Folkman	1911	św. dojrz.			
	Włodzimierz Aleksander	Tarnów	8. X. 1930			
174	Forostyna	1911	św. dojrz.	932		
	Henryk	Głogów	24. IX. 1930			
175	Frankiewicz		św. dojrz.			
	Józef	Sucha	22. IX. 1930			
176	Franz	1912	św. dojrz.			
	Jerzy	Chyślowice	23. IX. 1930			
177	Frąckiewicz	1912	św. dojrz.			
	Wilhelm	Borysław	7. X. 1930			
178	Freund	1930	św. dojrz.	853		
	Aleksander	Kraków	26. IX. 1930			
179	Freundlich	1902	św. dojrz.			

Liczba bieżąca	Nazwisko i imię	Miejsce i rok urodzenia	Data i podstawa imatr.	Liczba dowodu osobistego	Wygaśnięcie imatrykulacji, data i powód	Uwagi, sprawy dyscyplinarne i inne
	Józef	Brzeżany	16. X. 1930			
180	Fried	1909	św. dojrz.	1407		
	Mieczysław Stolam	Hadawica	15. X. 1930			
181	Friedl	1904	św. dojrz.			
	Fischel	Łapusrowa	16. X. 1930			
182	Friedman	1911	św. dojrz.	1490		
	Józef	Tarnopol	20. IX. 1930			
183	Friedman	1909	św. dojrz.	71		
	Józef	Turka n/ Dn.	25. X. 1930			
184	From	1904	św. dojrz.	1993		
	Berisch	Kałusz	26. IX. 1930			
185	Fruchtermann	1906	Uniw. Lwów	330		
	Józef	Schodnica	8. X. 1930			
186	Fruga	1905	Uniw. Lwów	923		
	Alfons	Kasrów	17. IX. 1930			
187	Fryc	1910	św. dojrz.			
	Wilhelm	Nowa-Wieś	17. X. 1930			
188	Fukrmann	1908	św. dojrz.	1613		
	Władysław	Żołynia	7. X. 1930			
189	Fus	1911	św. dojrz.	914		
	Adolf	Jarosław	9. X. 1930			
190	Fussteig	1899	św. dojrz.	2577		
	Lejzor	Przemyślany	22. IX. 1930			
191	Gabel	1908	św. dojrz.	2269		

Liczba bieżąca	Nazwisko i imię	Miejsce i rok urodzenia	Data i podstawa imatr.	Liczba dowodu osobistego	Wygaśnięcie imatrykulacji, data i powód	Uwagi, sprawy dyscyplinarne i inne
	Stanisław	Bóbrka	7.X.1930			
192	Inż. Gabryel	1904	św. dojrz.	883		
patrz	poz. 197. Józef	Kunów	26.I.1931			
193	Gadomski	1906	św. dojrz.	512		
patrz	poz. 198. Franciszek	Częstochowa	11.X.1930			
194	Galewicz	1906	św. dojrz.	1174		
	Zdzisław	Warszawa	24.IX.1930			
195	Galiński	1904	Uniw. Wwa	211		
	Arsenjusz	Raczyn	21.X.1930			
196	Galij	1908	św. dojrz.	1746	~~Abs.~~ Św. odej. wydano L. 24 Kraków 31.X.1935 r.	
	Antoni	Pisanowice	4.XI.1930			
197	Gacek	1908	św. dojrz.	2079		
	Jan Kazimierz	Kraków	24.IX.1930			
198	Gajewski	1910	św. dojrz.	189		
	Stanisław	Tarnów	17.IX.1930			
199	Gądek	1894	św. dojrz.			
	Stanisław	Łęki	18.X.1930			
200	Gałuszka	1910	św. dojrz.	1647		
	Wojciech	Jadamwola	5.XI.1930			
201	Gancarczyk	1908	św. dojrz.	2154		
	Juljusz	Przemyśl	16.IX.1930			
202	Gans	1912	św. dojrz.			
	Hersz Lewi	Stary Sambor	17.X.1930			
203	Gärtner	1907	św. dojrz.	1643		

Liczba bieżąca	Nazwisko i imię	Miejsce i rok urodzenia	Data i podstawa imatr.	Liczba dowodu osobistego	Wygaśnięcie imatrykulacji, data i powód	Uwagi, sprawy dyscyplinarne i inne
	Aron	Kuty	23.X.1930			
204	Gaster	1907	św. dojrz.	1924		
	Andrzej	Głuchów	17.X.1930			
205	Gatyn	1906	św. dojrz.	1621		
	Konstantyn Leon	Bogucice	17.IX.1930			
206	Gawlik	1912	św. dojrz.			
	Zdzisław Wojciech	Brzesko	27.IX.1930			
207	Gdowski	1911	św. dojrz.	373		
	Juljan	Brzezinka	24.IX.1930			
208	Gębołyś	1911	św. dojrz.			
	Władysław	Rudawa	25.X.1930			
209	Gędłek	1907	św. dojrz.			
	Józef Ber	Radomsko	22.X.1930			
210	Gelbard	1911	św. dojrz.	105		
	Oskar	Schodnica	10.X.1930			
211	Gelberg	1911	św. dojrz.	1133		
	Józef	Kamieniec Podolski	22.IX.1930			
212	Gelfand	1910	św. dojrz.			
	Walter	Cieszyn	16.IX.1930			
213	Gembala	1912	św. dojrz.			
	Jakób	Lwów	15.XII.1930			
214	Gerstenfeld	1907	św. dojrz.			
	Jan Józef	Stary-Sącz				
215	Gliński	1900	św. dojrz.			

Liczba bieżąca	Nazwisko i imię	Miejsce i rok urodzenia	Data i podstawa imatr.	Liczba dowodu osobistego	Wygaśnięcie imatrykulacji, data i powód	Uwagi, sprawy dyscyplinarne i inne
	Stanisław	Osobnica	26.IX.1930			
216	Gliwa	1906	św. dojrz.	304		
	Ozjasz Herman	Sambor	20.I.1931			
217	Glück	1911	św. dojrz.	2492		
	Tadeusz Cyprjan	Kraków	23.X.1930			
218	Głodziński	1912	św. dojrz.	1886		
	Stanisław	Pilzno	20.IX.1930			
219	Głowacki	1909	św. dojrz.			
	Baruch	Dąbie	14.X.1930			
220	Gniewasch	1908	W. S. H.	1338		
	Franciszek	Krzeczów	25.IX.1930			
221	Gnutek	1907	św. dojrz.	242		
	Walter	Opole	18.IX.1930			
222	Gojny	1906	św. dojrz.			
	Bronisław Alfred	Przemyśl	3.X.1930			
223	Goldberg	1912	św. dojrz.	617		
	Klemens Izrael	Przemyśl	3.X.1930			
224	Goldfarb	1909	św. dojrz.	659		
	Bernard	Kraków	25.X.1930			
225	Goldstein	1910	św. dojrz.	1968		
	Józef	Kraków	29.IX.1930			
226	Goldstein	1911	św. dojrz.	397		
	Juljusz	Żurawno	10.X.1930			
227	Goliger	1913	św. dojrz.	1086		

~~Absol.~~ - Św. odoj. wydane
2 86 Kraków 14.IX. 931 r.

Liczba bieżąca	Nazwisko i imię	Miejsce i rok urodzenia	Data i podstawa imatr.	Liczba dowodu osobistego	Wygaśnięcie imatrykulacji, data i powód	Uwagi, sprawy dyscyplinarne i inne
	Maksymiljan	Królewska Huta	18.X.1930			
228	Golik		św. dojrz.	1649		
	Tadeusz	Pałozowice	16.X.1930			
229	Gołda	1907	św. dojrz.	1491		
	Jerzy Feliks	Nowy-Targ	27.IX.1930			
230	Gołębski	1912	św. dojrz.	372		
	Marjan	Głębowice	19.IX.1930			
231	Gorkiewicz	1911	św. dojrz.			
	Jan	Stanisławów	5.XI.1930			
232	Gostkowski	1912	św. dojrz.	2187		
	Antoni Czesław	Skarbkowa Wieś	7.X.1930			
233	Goszczyński	1906	św. dojrz.	875		
	Salom	Budzanów	10.X.1930			
234	Gottesfeld	1910	św. dojrz.	1097		
	Henryk	Kopyczyńce	23.IX.1930			
235	Gottfried	1911	św. dojrz.	123		
	Natan	Żydaczów	30.IX.1930			
236	Gottlieb	1896	Uniw. Lwów	447		
	Antoni	Skała	15.X.1930			
237	Gotwald	1909	św. dojrz.	1404		
	Jan	Kolonja Polska	23.IX.1930			
238	Góral	1908	św. dojrz.	165		
	Władysław	Sierszа Wodna	15.X.1930			
239	Górka	1903	św. dojrz.	1452		

Liczba bieżąca	Nazwisko i imię	Miejsce i rok urodzenia	Data i podstawa imatr.	Liczba dowodu osobistego	Wygaśnięcie imatrykulacji, data i powód	Uwagi, sprawy dyscyplinarne i inne
	Adam	Drohobycz	4.X.1930			
240	Grabowiecki	1903	św. dojrz.	2121		
	Salomon	Bochnia	20.X.1930			
241	Greiwer	1912	św. dojrz.	1715		
	Adam	Drohobycz	4.X.1930			
242	Groszek	1908	św. dojrz.	735		
	Leizor Jakób	Horodenka	24.IX.1930			
243	Gross	1907	św. dojrz.	202		
	Emanuel	Gorlice	3.X.1930			
244	Grubner	1909	św. dojrz.			
	Markus	Nowy Sącz	23.X.1930			
245	Grün	1912	św. dojrz.	1888		
	Otto	Biały Dunajec	14.X.1930			
246	Grün	1909	św. dojrz.	1341		
	Jechok	Będzin	23.IX.1930			
247	Grundman	1913	św. dojrz.	126		
	Mojżesz	Sokołów	16.IX.1930			
248	Grüss	1909	św. dojrz.			
	Jerzy	Lwów	16.IX.1930			
249	Gryglaszewski	1912	św. dojrz.			
	Zdzisław Kazimierz Franciszek	Sieniawa	23.IX.1930			
250	Grzęski	1911	św. dojrz.			
	Michał	Łapanów	15.X.1930			
251	Grzywacz	1899	św. dojrz.			

Liczba bieżąca	Nazwisko i imię	Miejsce i rok urodzenia	Data i podstawa imatr.	Liczba dowodu osobistego	Wygaśnięcie imatrykulacji, data i powód	Uwagi, sprawy dyscyplinarne i inne
	Bronisław	Luszowice	18.X.1930			
252	Gubernat	1908	św. dojrz.	1650		
	Władysław	Luszowice	7.X.1930			
253	Gubernat	1911	św. dojrz.	866		
	Paweł	Auschwitz	30.IX.1930			
254	Gutkiewicz	1907	św. dojrz.	465		
	Tadeusz	Olkusz	4.XI.1930			
255	Gurbiel	1908	św. dojrz.	2105		
	Józef	Zawiercie	30.IX.1930			
256	Guterman	1912	św. dojrz.	464		
	Edward	Bendzin	17.X.1930			
257	Gwizdz	1906	św. dojrz.			
	Mikołaj	Grajowa	20.X.1930			
258	Habak	1909	św. dojrz.	1718		
	Filip August	Lwów	24.XI.1930			
259	Haberman	1905	św. dojrz.	2275		
	Tadeusz	Baranów	13.X.1930			
260	Habzola	1908	św. dojrz.			
	Simon	Zbaraż	14.I.1931			
261	Halpern	1909	św. dojrz.	2468		
	Józef	Lwów	24.X.1930			
262	Hamer	1905	św. dojrz.	949		
	Stefan	Paweł chata	16.X.1930			
263	Harężlak	1909	św. dojrz.	1489		

Liczba bieżąca	Nazwisko i imię	Miejsce i rok urodzenia	Data i podstawa imatr.	Liczba dowodu osobistego	Wygaśnięcie imatrykulacji, data i powód	Uwagi, sprawy dyscyplinarne i inne
	Gerhard	Bielsko	22.IX.1930			
264	Hawa	1910	św. dojrz.	96		
	Aleksander Marjan Wiktor	Kraków	6.X.1930			
265	Hejduk	1908	św. dojrz.			
	Franciszek	Chałejowa	24.IX.1930			
266	Heliasz	1912	św. dojrz.	217		
	Feiwel	Chikulińce	17.IX.1930			
267	Hellreich	1910	św. dojrz.			
	Ignacy	Przemyśl	17.X.1931			
268	Henner	1910	św. dojrz.	2487		
	Jakób	Lublin	3.X.1930			
269	Herman	1905	Uniw. Warsz.			
	Jakób	Warszawa	18.X.1930			
270	Herstenhorn	1899	Uniw. Warsz.	1681		
	Tadeusz	Piotrków	16.X.1930			
271	Hertes	1904	św. dojrz.	1552		
	Leon	Podlegrodzie	4.X.1930			
272	Herz	1911	św. dojrz.	492		
	Andrzej	Drohobycz	8.X.1930			
273	Hewryk	1910	Uniwers. Lwów	954		
	Michał	Uście Ruskie	7.X.1930			
274	Hnatiuk	1899	św. dojrz.	849		
	Julian	Przeworsk	7.X.1930			
275	Hochfeld	1911	Politechn. Lwów	2365		

Liczba bieżąca	Nazwisko i imię	Miejsce i rok urodzenia	Data i podstawa imatr.	Liczba dowodu osobistego	Wygaśnięcie imatrykulacji, data i powód	Uwagi, sprawy dyscyplinarne i inne
	Alfred Antoni	Biała	30.IX.1930			
276	Hodolij	1912	św. dojrz.	461		
	Zygmunt	Kraków	3.X.1930			
277	Hoffman	1911	św. dojrz.	641		
	Feliks	Rabark	15.X.1930			
278	Holeczek	1910	św. dojrz.	1331		
poźn.	por. 891 Bronisław	Kraków	11.X.1930			
279	Holiat	1909	św. dojrz.	1177		
	Adolf	Kraków	16.IX.1930			
280	Hollaender	1910	św. dojrz.			
	Stefan Franciszek	Nowy Sącz	17.IX.1930			Absol. - Św. odej. wydano 2 4 Kraków 11-IX 93
281	Holicka	1909	św. dojrz.			
	Juljan	Kraków	20.X.1930			
282	Holzer	1910	św. dojrz.	1693		
	Jarosław	Złoczów	17.X.1930			
283	Hołowacz	1911	św. dojrz.	1571		
	Jerzy Roger	Warszawa	11.X.1930			
284	Horski	1909	św. dojrz.	2580		
	Stanisław Jerzy	Stanisławów	19.IX.1930			
285	Horski	1912	św. dojrz.			
	Ireneusz Jan	Krecow	8.X.1930			
286	Hryń	1906	św. dojrz.	960		
	Stefan	Bitków	26.IX.1930			
287	Hucułak	1907	św. dojrz.			

Liczba bieżąca	Nazwisko i imię	Miejsce i rok urodzenia	Data i podstawa imatr.	Liczba dowodu osobistego	Wygaśnięcie imatrykulacji, data i powód	Uwagi, sprawy dyscyplinarne i inne
	Henryk	Tarnów	15.IX.1930			
288	Hulles	1912	św. dojrz.			
	Bohdan	Stanisławów	10.X.1930			
289	Huniowskyj	1908	św. dojrz.	1107		
	Władysław	Sanok	8.X.1930			
290	Hydzik	1909	Uniwersytet Lwów	922		
	Mirosław	Pasieczna	26.IX.1930			
291	Iwanyszyn	1911	św. dojrz.	281		
	Antoni Franciszek	Kraków	4.XI.1930			
292	Jagła	1909	św. dojrz.			
	Eryk	Katowice-Ligota	25.X.1930			
293	Jahymczyk	1910	św. dojrz.	1989		
	Adolf	Żmigród	9.X.1930			
294	Jakubiński		św. dojrz.	933		
	Dawid	Tomaszów Mazow.	14.XI.1930			
295	Jakubowicz	1902	św. dojrz.			
	Eugenjusz Antoni	Rudnik n/Sanem	11.X.1930			
296	Jałowiec	1909	św. dojrz.	1186		
	Aleksander Marjan	Jasło	23.IX.1930			
297	Janas	1910	św. dojrz.	127		
	Jerzy	Kalina Chata	7.X.1930			
298	Janecki	1911	św. dojrz.			
	Zygmunt Paweł	Zasokość	9.X.1930			
299	Jankowski	1911	św. dojrz.	1059		

Liczba bieżąca	Nazwisko i imię	Miejsce i rok urodzenia	Data i podstawa imatr.	Liczba dowodu osobistego	Wygaśnięcie imatrykulacji, data i powód	Uwagi, sprawy dyscyplinarne i inne
	Zbigniew	Brody	13.X.1930			
300	Janotka	1912	św. dojrz.	1229		
	Stanisław	Powązów	8.XI.1930			
301	Jarmuła	1906	św. dojrz.	2194		
	Zbigniew Juljan	Rozwadów	14.X.1930			
302	Jarominek		św. dojrz.	1388		
	Teofil	Stryj	17.IX.1930			
303	Jarosz	1910	św. dojrz.			
	Roman Aleksander	Dolina	8.X.1930		~~Abst.~~ Św. odej. wyd. 26 Kraków 1.X. 931 r.	
304	Jarymowicz	1912	św. dojrz.	978		
	Wojciech	Gruszów	26.IX.1930			
305	Jarząbek	1907	św. dojrz.	320		
	Jan Stefan	Kraków	7.X.1930			
306	Jasiewicz	1911	św. dojrz.	880		
	Zenon Hieronim	Ulanów n/S.	30.IX.1930			
307	Jaworczak	1907	św. dojrz.	449		
	Konstanty	Kłubowce	30.X.1930			
308	Jaworski	1904	św. dojrz.	2072		
	Józef	Stryj	30.IX.1930			
309	Jolles	1909	św. dojrz.	495		
	Edmund	Heidelberg	30.IX.1930			
310	Jurasz	1895	św. dojrz.	450		
	Stanisław	Radocza	26.IX.1930			
311	Jurka	1910	św. dojrz.	312		

Liczba bieżąca	Nazwisko i imię	Miejsce i rok urodzenia	Data i podstawa imatr.	Liczba dowodu osobistego	Wygaśnięcie imatrykulacji, data i powód	Uwagi, sprawy dyscyplinarne i inne
	Fabjan	Piątkinie	11.X.1930			
312	Just	1908	św. dojrz.	1197		
	Antoni Józef	Brzesko	19.IX.1930			
313	Juszczyk	1912	św. dojrz.	23		
	Leon Zygmunt	Brzesko	20.IX.1930			
314	Juszczyk	1911	św. dojrz.	48		
	Jan Stanisław	Sanok	8.X.1930			
315	Juzwa	1900	Uniwersyt. Lwów	947		
	Jakób Ber	Warszawa	27.X.1930			
316	Kafferman	1897	Uniwersytet Warszawa	2026		
	Anatol	Białokiernice	10.X.1930			
317	Kahane	1910	św. dojrz.			
	Edward Stanisław	Kraków	7.X.1930			
318	Kalisz	1909	św. dojrz.	916		
	Beno	Buczacz	29.IX.1930			
319	Kamerling	1905	św. dojrz.			
	Emil	Pawłosiów	23.IX.1930			
320	Kamerling	1911	św. dojrz.	2586		
	Georg	Stanisławów	22.IX.1930			
321	Kamerling	1908	św. dojrz.	76		
	Zdzisław Stanisława	Warszawa	3.X.1930			
322	Kaminski	1910	św. dojrz.	576		~~Absol.~~ - Św. odej. wydano L. 14 Kraków 3.X.1936 r.
	Tadeusz Józef	Nowy-Sącz	30.IX.1930			
323	Kamuda	1911	św. dojrz.	455		

Liczba bieżąca	Nazwisko i imię	Miejsce i rok urodzenia	Data i podstawa imatr.	Liczba dowodu osobistego	Wygaśnięcie imatrykulacji, data i powód	Uwagi, sprawy dyscyplinarne i inne
	Stefan Grzegorz					
324	Kaniczak					
	Ludwik Franciszek	Wilkowice	17.IX.1930			
325	Kanik	1907	św. dojrz.			
	Edmund	Kraków	7.X.1930			
326	Kantor	1912	św. dojrz.	923		
	Bolesław	Stanisławów	7.X.1930			
327	Kaprocki	1905	Uniwersyt. Lwów	874		
	Władysław Kajan	Kołomyja	16.IX.1930			
328	Karbocnik	1912	św. dojrz.			
	Roman	Tarnów	23.X.1930			
329	Karczyński	1904	św. dojrz.	2549		
	Michał	Łopatyn	16.X.1930			
330	Kardasz	1889	św. dojrz.			
	Jan	Kamionka Strumiłowa	20.IX.1930			
331	Karg	1904	św. dojrz.	66		
	Władysław	Łęki	23.IX.1930			
332	Kargol	1908	św. dojrz.	125		
	Dawid	Stary Sambor	16.X.1930			
333	Karp	1910	św. dojrz.	1540		
	Józef	Hola Batorska	26.IX.1930			~~Absol.~~ - Św. odej. wydano L. 54 Kraków 13.IX.1932
334	Karpa	1908	Uniwers. Warszawa			
	Dawid	Przeworsk	17.IX.1930			
335	Kartuz	1912	św. dojrz.			

Liczba bieżąca	Nazwisko i imię	Miejsce i rok urodzenia	Data i podstawa imatr.	Liczba dowodu osobistego	Wygaśnięcie imatrykulacji, data i powód	Uwagi, sprawy dyscyplinarne i inne
	Tadeusz Ludwik	Kraków	30.IX.1930			
336	Karwański	1908	św. dojrz.	460		
	Florjan	Przedbrzeż	3.X.1930		~~Absol.~~ - Św. odej. wydane L. 53 Kraków 12.IX.932 r.	Świad. odejścia zwrócono dn. 15.V.33 r. [illegible]
337	Karwowski	1895	św. dojrz.	644		
	Lemil	Lwów	22.IX.1930		~~Absol.~~ - Św. odej. wydane L. 75 Kraków 24.VIII.931 r.	
338	Katz	1912	św. dojrz.	117		
	Juljusz	Buczacz	17.X.1930			
339	Kaufer	1911	św. dojrz.	1622		
	Zygmunt	Lisia Góra	22.IX.1930			
340	Kaziród	1909	św. dojrz.			
	Leon	Lwów	3.X.1930			
341	Keifer	1904	św. dojrz.			
	Leon	Tarnopol	20.IX.1930			
342	Kenner	1912	św. dojrz.	72		
	Chaim Samuel	Stanisławów	8.X.1930			
343	Kerzner	1909	św. dojrz.	935		
	Karol	Kraków	29.IX.1930			
344	Kieć	1906	św. dojrz.			
	Mikołaj	Polany Surowiczne	18.X.1930			
345	Kikta	1908	św. dojrz.	1682		
	Emil	Krzeczów	25.IX.1930			
346	Kimler	1908	św. dojrz.	243		
	Jan	Kraków	19.IX.1932			
347	Kirchmayer	1912	św. dojrz.			

Liczba bieżąca	Nazwisko i imię	Miejsce i rok urodzenia	Data i podstawa imatr.	Liczba dowodu osobistego	Wygaśnięcie imatrykulacji, data i powód	Uwagi, sprawy dyscyplinarne i inne
	Zdzisław	Kraków	18.IX.1930			
348	Kisielewski	1911	św. dojrz.			
	Jan	Żabcze-Churowice	26.IX.1930			
349	Kissyk	1909	św. dojrz.	298		
	Stanisław	Kupienin	17.X.1930			
350	Kiszka	1908	św. dojrz.	1618		
	Jan	Tczyca	23.IX.1930			
351	Kita	1910	św. dojrz.	142		
	Juljan	Kraków	8.X.1930			
352	Kleinberger	1909	św. dojrz.	877		
	Karol Władysław	Trzebinia	20.IX.1930			
353	Klicker	1911	św. dojrz.			
	Jozef	Lublin	15.IX.1930			
354	Kligier	1904	Univers. Warszawa			
	Tadeusz	Lwów	17.X.1930			
356	Klimkowski	1908	św. dojrz.	1630		
	Józef	Stara Wieś	20.IX.1930			
357	recte Theine Klinghoffer	1908	św. dojrz.	53		
	Franciszek	Borzęcin	23.IX.1930			
358	Klisiewicz	1911	św. dojrz.	164		
	Eustachy	Pszczółkowice	4.XI.1930			
359	Klocek	1908	św. dojrz.			
	Charlotte	Drohobycz	30.IX.1930			
360	Kluhberg	1911	św. dojrz.	486		

Liczba bieżąca	Nazwisko i imię	Miejsce i rok urodzenia	Data i podstawa imatr.	Liczba dowodu osobistego	Wygaśnięcie imatrykulacji, data i powód	Uwagi, sprawy dyscyplinarne i inne
	Bolesław Antoni	Sędziszów	10.X.1931			
361	Klusakiewicz	1909	św. dojrz.	2453		
	Zdzisław Władysław	Sędziszów	10.X.1930			
362	Klusakiewicz	1910	św. dojrz.	1123		
	Roman	Jasło	4.X.1930			
363	Kobrzyński	1904	św. dojrz.	744		
	Roman Włodzimierz	Kraków	25.X.1930		Absol. - Św. odej. wydane L. 52 Kraków 4.XI. 1938 r.	
364	Kobylański	1909	św. dojrz.	2001		
	Bogusław Edward Józef	Dębica	19.IX.1930			
365	Koch	1912	św. dojrz.			
	Józef	Przemyśl	17.X.1930			
366	Koch	1909	św. dojrz.	1579		
	Robert	Drohobycz	6.X.1930			
367	Koch	1909	św. dojrz.	824		
	Eljasz	Lwów	17.X.1930			
368	Kochański	1892	św. dojrz.	1619		
	Tadeusz	Żółkwia	11.XI.1930			
369	Kochmański	1909	św. dojrz.	2377		
	Feliks	Kraków	4.X.1930			
370	Kolesiński	1903	św. dojrz.	688		
	Edmund	Opole	6.X.1930			
371	Kolek	1905	św. dojrz.			
	Stanisław Jan	Kraków	24.IX.1930			
372	Kołodziej	1911	św. dojrz.			

Liczba bieżąca	Nazwisko i imię	Miejsce i rok urodzenia	Data i podstawa imatr.	Liczba dowodu osobistego	Wygaśnięcie imatrykulacji, data i powód	Uwagi, sprawy dyscyplinarne i inne
	Włodzimierz	Zator	3.X.1930			
373	Komarzewski	1911	św. dojrz.	589		
	Paweł	Lonior	27.X.1930			
374	Konarewicz	1906	św. dojrz.			
	Fryderyk	Dzierkowice	3.X.1930			
375	Konieczkowski		św. dojrz.	585		
	Jan	Król.-Huta	17.X.1930			
376	König	1906	św. dojrz.	1604		
	Mieczysław Emil	Sanok	19.IX.1930			
377	Kopaczyński	1910	św. dojrz.			
	Stanisław	Chmielów	10.X.1930			
378	Koper	1910	św. dojrz.	1136		
	Alfons Jerzy		8.X.1930			
379	Kopiński	1901	św. dojrz.	918		
	Józef	Słobódka ad Tłumacz	26.IX.1930			
380	Korn	1908	św. dojrz.	345		
	Alfred	Hadawice	27.IX.1930			
381	Korngut	1911	św. dojrz.	378		
	Gabrjel	Tarnopol	16.IX.1930			
382	Kornweitz	1912	św. dojrz.			
	Józef	Posada Chyrowska	20.X.1930			
383	Koropej	1907	św. dojrz.	2596		
	Franciszek Michał	Hadawica	15.IX.1930			
384	Korzeń	1910	św. dojrz.			

Liczba bieżąca	Nazwisko i imię	Miejsce i rok urodzenia	Data i podstawa imatr.	Liczba dowodu osobistego	Wygaśnięcie imatrykulacji, data i powód	Uwagi, sprawy dyscyplinarne i inne
385	Henryk Korzistka	Kraków 1908	7.X.1930 św. dojrz.	891		
386	Stanisław Koś	Lubla 1908	26.IX.1930 św. dojrz.			
387	Antoni Kościński	Niedomice 1909	24.IX.1930 św. dojrz.	195		
388	Juljusz Kostecki	Żytomierz 1910	9.X.1930 św. dojrz.	1054	Abcd. - Św. odej. wydane L. 18 Kraków 23.XI.1931 r.	
389	Władysław Kostecki	Luszawica 1911	7.X.1930 św. dojrz.	860		
390	Eugenjusz Roman Kostek	Lusdowice 1911	8.X.1930 św. dojrz.	931	Abcd. - Św. odej. wydane L. 36 Kraków 19.VIII 1932	
391	Abraham Ditrich Köstenbaum	Podwołoczyska 1911	18.IX.1930 św. dojrz.		Abcd. - Św. odej. wydane L. 72 Kraków 23.VII.1931 r.	
392	Józef Kostuch	Bieżanów 1910	16.IX.1930 św. dojrz.			
393	Edward Kosturek	Kraków 1911	24.IX.1930 św. dojrz.	206		
394	Józef Kot	Ochmanów 1910	26.IX.1930 św. dojrz.	303		
395	Jerzy Kotusz	Rozbień 1906	6.XI.1930 św. dojrz.	2160		
396	Franciszek Kowal	Lipie-Jerwickie 1900	13.X.1930 św. dojrz.			

Liczba bieżąca	Nazwisko i imię	Miejsce i rok urodzenia	Data i podstawa imatr.	Liczba dowodu osobistego	Wygaśnięcie imatrykulacji, data i powód	Uwagi, sprawy dyscyplinarne i inne
397	Józef Kowalik	Kraków 1910	24.IX.1930 św. dojrz.	219		
398	Stanisław Kowalski	Brzrów 1908	13.X.1931 Univers. Lwów	2462		
399	Jan Kozij	Lubaczów 1908	14.X.1930 św. dojrz.	1381		
400	Józef Kozłowski	Warszawa 1892	15.IX.1932 św. dojrz.			
401	Wolf Aron Krakauer	Częstochowa 1911	17.IX.1930 św. dojrz.			
402	Hersch Kramer	Gorlice 1909	17.X.1930 św. dojrz.	1628		
403	Ludwik Kraus	Zagórz 1911	22.IX.1930 św. dojrz.			
404	Władysław Kręcioch	Chocznia 1910	17.X.1930 św. dojrz.	1581		
405	Mendel Kresch	Przemyśl 1909	22.IX.1930 św. dojrz.	88		
406	Tadeusz Józef Kretschmer	Lwów 1912	30.IX.1930 św. dojrz.	442		
407	Marjan Krężiel	Wolbrom 1907	30.IX.1930 św. dojrz.	479		
408	Pinchos Krieger	Radymno 1908	15.X.1930 św. dojrz.	1463		

Liczba bieżąca	Nazwisko i imię	Miejsce i rok urodzenia	Data i podstawa imatr.	Liczba dowodu osobistego	Wygaśnięcie imatrykulacji, data i powód	Uwagi, sprawy dyscyplinarne i inne
409	Leon Krohn	Drohobycz 1911	18.IX.1930 św. dojrz.	2604		
410	Jan Józef Król	Sucha 1907	14.I.1931 św. dojrz.	2503		
411	Michał Władysław Król	Szerzyny 1911	17.X.1930 Uniwersyt. Lwów	1620		
412	Zdzisław Władysław Król	Tuchów 1910	26.IX.1930 św. dojrz.	322		
413	Tadeusz Królicki	Ochotnica 1912	4.X.1930 św. dojrz.	698		
414	vide poz. 897 Chaim ~~Kornnholz~~ Krumholz					
415	Jan Krupa	Wola Skrzydlańska 1909	25.X.1930 św. dojrz.			
416	Walerjan Krużycki	Krotoszyn 1905	25.X.1930 św. dojrz.			
417	Eugenjusz Krwawicz	Kraków 1900	17.XI.1930 św. dojrz.	2220		
418	Alfons Kryn	Toruń 1908	11.X.1930 św. dojrz.	1176		
419	Andrzej Krzepłowski	Zakopane 1901	8.X.1930 św. dojrz.	940		
420	Marjan Krzysztowczyk	Huta Staszic 1911	20.IX.1930 św. dojrz.			

Liczba bieżąca	Nazwisko i imię	Miejsce i rok urodzenia	Data i podstawa imatr.	Liczba dowodu osobistego	Wygaśnięcie imatrykulacji, data i powód	Uwagi, sprawy dyscyplinarne i inne
421	Karol Krzywonos	Koszlaki 1908	22.IX.1930 św. dojrz.	114	Absol. - Św. odej. wydano L. 48 Kraków 9.IX. 932	
422	Andrzej Krzyżanowski	Lecomin 1909	9.I.1931 Uniwers. Lwów	2446		
423	Tadeusz Kubas	Brzozów 1907	29.IX.1930 św. dojrz.	405		
424	Grzegorz Kuchar	Lisiatycze 1911	24.IX.1930 św. dojrz.	222		
425	Stanisław Franc. Kuchnicki	Nowy-Sącz 1909	4.X.1930 św. dojrz.	668.		
426	Władysław Kudełko	Książnice Wielkie 1910	16.IX.1930 św. dojrz.			
427	Stefan Kulczycki /-Poliwka	Kulczyce Szlach. 1907	19.IX.1930 św. dojrz.	29		
428	patrz poz. 892. Franciszek Kumorek	Łopoń 1908	21.X.1930 św. dojrz.	1796		
429	Andrzej Kuraś	Wiatowice 1907	17.X.1930 św. dojrz.	1639		
430	Zbigniew Stanisław Kurkowski	Zabno 1910	24.IX.1930 św. dojrz.			
431	Kazimierz Kursa	Kraków 1907	5.XI.1930 św. dojrz.	2134		
432	Michał Kusiak					

Liczba bieżąca	Nazwisko i imię	Miejsce i rok urodzenia	Data i podstawa imatr.	Liczba dowodu osobistego	Wygaśnięcie imatrykulacji, data i powód	Uwagi, sprawy dyscyplinarne i inne
433	Franciszek Kuś	Harbutowice 1912	18.IX.1930 św. dojrz.			
434	Stanisław Kuśnierz	Szczecyn 1903	29.IX.1930 św. dojrz.	435		
435	Jan Kuszlik	Bochnia 1910	22.IX.1930 św. dojrz.			
436	Tadeusz Kutermak	Prądnik Czerwony 1909	14.X.1930 św. dojrz.			
437	Jan Kwarciak	Wieliczka 1908	2.X.1930 św. dojrz.	538		
438	Zygmunt Kazim. Kwieciński	Dąbrowa	14.X.1930 św. dojrz.	1396		
439	Stefan Kwolewski	Nowy-Sącz 1910	16.X.1930 św. dojrz.	1498		
440	Ludwik Lachowski	Odessa 1910	4.II.1931 św. dojrz.	2545		
441	Izrael Lambek	Rozembark 1909	2.X.1930 św. dojrz.	379		
442	Jakób Landesberg	Zbaraż 1906	21.X.1930 św. dojrz.	1800		
443	Władysław Laskowski	Raniżów 1911	20.IX.1930 św. dojrz.		~~Absol.~~ - Św. odej. wydano L. 71 Kraków 21.IV. 931 r.	
444	Izak Eizig Lastman	Stryj 1908	23.IX.1930 św. dojrz.	153		

Liczba bieżąca	Nazwisko i imię	Miejsce i rok urodzenia	Data i podstawa imatr.	Liczba dowodu osobistego	Wygaśnięcie imatrykulacji, data i powód	Uwagi, sprawy dyscyplinarne i inne
445	Mojżesz Laub	Przemyśl 1907	7.I.1931 św. dojrz.	2441		
446	Salomon Lauer	Przemyślany 1910	15.X.1930 św. dojrz.	1465		
447	Otton Launhardt	Podhajczyki 1905	24.IX.1930 św. dojrz.	185		
448	Józef Lauterbach	Tarnów 1912	15.IX.1930 św. dojrz.			
449	Jan Ludwik Lech	Horożanna Wielka 1911	6.X.1930 św. dojrz.	816		
450	Stanisław Lech	Kraków 1909	5.XI.1930 św. dojrz.			
451	Marjan Kazimierz Lehr	Skawina 1912	16.IX.1930 św. dojrz.		~~Absol.~~ - Św. odej. wydano L. 31 Kraków 21.XII. 932 r.	
452	Marceli Leinkram	Kraków 1912	26.IX.1930 św. dojrz.			
453	Andrzej Leitgeber	Poznań 1909	17.X.1930 Uniwersyt. Poznań	1600	~~Absol.~~ - Św. odej. wydano L. 80 Kraków 5.IX. 931 r.	
454	Władysław Lejko					
455	Jan Leńczyk	Dukla 1891	26.IX.1930 św. dojrz.			
456	Antoni Karol Marja Lewalski	Wiesenberg 1911	29.IX.1930 św. dojrz.			

Liczba bieżąca	Nazwisko i imię	Miejsce i rok urodzenia	Data i podstawa imatr.	Liczba dowodu osobistego	Wygaśnięcie imatrykulacji, data i powód	Uwagi, sprawy dyscyplinarne i inne
	Leon	Kraków	27.X. 1930			
457	Lewicki	1910	św. dojrz.			
	Włodzimierz	Tyśmienica	16.X. 1930			
458	Lewicki	1909	Uniwersyt. Lwów	1566		
	Fajk	Krzeszlosław	16.X. 1930			
459	Lewkowicz	1911	św. dojrz.	1502		
	Eugenjusz	Borysław	20.IX. 1930			
460	Lichtenstein	1912	św. dojrz.			
	Oskar	Lambor	10.XI. 1930			
461	Lieberman	1908	Uniwersyt. Lwów	2205		
	Józef Izaak	Stanisławów	22.IX. 1930			
462	Lieblich	1911	św. dojrz.	75		
	Majer	Żółkiew	18.IX. 1930			
463	Lifschütz	1906	św. dojrz.			
	Mozes					
464	Lilpel					
	Jakób	Zawidowice	26.IX. 1930			
465	Linden	1907	św. dojrz.			
	Eugenjusz	Kraków	15.IX. 1930			
466	Linhart	1911	św. dojrz.			
	Juljan	Kamień	13.XI. 1930			
467	Lisiński	1909	św. dojrz.	2213		
	Teodor	Jasło	3.X. 1930			
468	Lisowski	1910	św. dojrz.	592		

~~Akcept~~ - Św. odej. wydano
L. 27 Kraków 5. XI. 1930 r.

Liczba bieżąca	Nazwisko i imię	Miejsce i rok urodzenia	Data i podstawa imatr.	Liczba dowodu osobistego	Wygaśnięcie imatrykulacji, data i powód	Uwagi, sprawy dyscyplinarne i inne
	Antoni	Kraków	16.IX. 1930			
469	Litwin	1910	św. dojrz.			
	Jarosław	Rychwałd	11.X. 1930			
470	Litwin	1911	św. dojrz.	1166		
	Leon Włodzimierz	Rychwałd	14.X. 1930			
471	Litwin	1910	św. dojrz.	1375		
	Piotr	Brzoromice	23.X. 1930			
472	Liwowski	1906	Uniwersyt. Warszawa	1891		
	Edmund	chajdon Sr.	15.X. 1930			
473	Lorber	1906	św. dojrz.			
	Mieczysław	Nowy-Sącz	11.X. 1930			
474	Lorczak	1909	św. dojrz.	1201		
	Mayer	Ujanowice	17.X. 1930			
475	Lustgarten	1910	św. dojrz.	1615		
	Witold	Lwów	23.IX. 1930			
476	Ładoś	1902	Uniwersyt. Lwów			
	Henryk Marceli					
477	Łaz					
	Klemens	Glebnik	23.IX. 1930			
478	Łazurko	1912	św. dojrz.	144		
	Stanisław Mikołaj	Dobrków	15.X. 1930			
479	Łętek	1908	św. dojrz.	1470		
	Leon	Kempanów	27.IX. 1930			
480	Łosiowski	1906	św. dojrz.			

Liczba bieżąca	Nazwisko i imię	Miejsce i rok urodzenia	Data i podstawa imatr.	Liczba dowodu osobistego	Wygaśnięcie imatrykulacji, data i powód	Uwagi, sprawy dyscyplinarne i inne
	Józef	Ulście Zielone	25. IX. 1930			
481	Łozyńskyj	1909	św. dojrz.	280		
	Ludwik Kazja	Kazimierza Wielka	24. IX. 1930			
482	Łubieński	1912	św. dojrz.			
	Artemi	Tarnopol	18. X. 1930			
483	Łuhowyj	1909	św. dojrz.	1071		
	Julian	Jasło	17. IX. 1930			
484	Łukaczyński	1909	św. dojrz.			
	Michał Stanisław	Kocmyrzów	3. X. 1930			
485	Łyczko	1911	św. dojrz.	568		
	Tadeusz	Tarnopol	14. IX. 1930			
486	Maciulski	1901	św. dojrz.			
	Stanisław Apolinary	Nowy-Sącz	15. IX. 1930			
487	Maczuga	1912	św. dojrz.			
	Edward Jakób	Ząbkowice	29. IX. 1930			
488	Mądry	1907	św. dojrz.	436		
	Franciszek	Chicago	15. X. 1930			
489	Magiera	1907	św. dojrz.	1476		
	Józef	~~Nowy Sącz~~	27. X. 1930			
490	Mahler	1908	św. dojrz.	1821		
	Stanisław	Brzana Dolna	8. X. 1930			
491	Majcher	1903	św. dojrz.	949		
	Stanisław	Kraków	16. I. 1931			
492	Makomaski	1899				

Liczba bieżąca	Nazwisko i imię	Miejsce i rok urodzenia	Data i podstawa imatr.	Liczba dowodu osobistego	Wygaśnięcie imatrykulacji, data i powód	Uwagi, sprawy dyscyplinarne i inne
patrz poz. 896	Tadeusz					
493	Mlodnicki					
	Holam					
494	Malnicki					
	Bronisław Zbigniew	Przemyśl	15. X. 1930			
495	Matkosz	1911	św. dojrz.	1415		
	Emiljan	Kraków	26. IX. 1930			Spostow. zawiesz. na „ale Chłamanowski" 9. IX. 37 r. Prezes
496	Manastewski	1907	św. dojrz.			
	Ber	Sołatkowice	10. XI. 1930			
497	Mandel	1903	św. dojrz.			
	Maks	Nowy-Sącz	25. X. 1930			
498	Mandel	1912	św. dojrz.			
	Jakób	Tarnów	18. IX. 1930			
499	Mandelbaum	1910	św. dojrz.			
	Włodzimierz	Jaworów	14. X. 1930			
500	Mańko	1908	św. dojrz.	1377		
	Bronisław	Michałówka	30. IX. 1930			
501	Marciak	1910	św. dojrz.	437		
patrz: studentki 84	Michał	Niemadówka	25. X. 1930			
502	Marszał		św. dojrz.	2023		
	Kazimierz Jan	Lwów	19. IX. 1930			
503	Martusiewicz	1901				
	Leopold	Leżajsk	27. IX. 1930			
504	Maruszak	1911	św. dojrz.	370		

Liczba bieżąca	Nazwisko i imię	Miejsce i rok urodzenia	Data i podstawa imatr.	Liczba dowodu osobistego	Wygaśnięcie imatrykulacji, data i powód	Uwagi, sprawy dyscyplinarne i inne
	Władysław Feliks	Jaworzno	26.IX.1930			
505	Masibrodzki	1912	św. dojrz.	285		
	Franciszek	Kaniów	25.IX.1930			
506	Matlak	1911	św. dojrz.	265		
	Józef Franciszek	Ciężkowice	16.X.1930			
507	Matłaszek	1911	św. dojrz.	1488		
	Sylwester	Czechówka	22.IX.1930			
508	Matoga	1910	św. dojrz.			
	Marjan	Świniary	18.X.1930			
509	Matusz	1909	św. dojrz.			
	Franciszek	Przerawa				
510	Matyasik	1895	św. dojrz.			
	Władysław	Pouste	26.IX.1930			
511	Matyka	1887	św. dojrz.			
	Franciszek	Sroczków	11.X.1930			
512	Mazanka	1911	św. dojrz.	1171		
	Marjan	Lublin	8.I.1931			
513	Mazurek	1901	św. dojrz.	2443		
	Antoni	Polska Ostrawa	30.IX.1930			
514	Mazurkiewicz	1910	św. dojrz.	471		
	Juljusz	Buczacz	22.IX.1930			
515	Meerengel	1909	Uniwersyt. Lwów			
	Wilhelm Fryderyk	Seidenschwarz	26.IX.1930			
516	Merker	1912	św. dojrz.			

~~Absol.~~ - Św. odej. wydane
2.17 Kraków 29.IX. 1938 r.

Liczba bieżąca	Nazwisko i imię	Miejsce i rok urodzenia	Data i podstawa imatr.	Liczba dowodu osobistego	Wygaśnięcie imatrykulacji, data i powód	Uwagi, sprawy dyscyplinarne i inne
	Zygmunt	Sosnowiec	22.IX.1930			
517	Meyer	1901	Uniwersyt. Warszawa	115		
	Józef Stanisław	Kraków	27.IX.1930			
518	Michalik	1910	św. dojrz.			
	Kazimierz Stanisław	Dębica	27.X.1930			
519	Mielecki	1911	św. dojrz.	2034		
	Stanisław	Złotniki	6.X.1930			
520	Mierniczek	1906	św. dojrz.			
	Kazimierz Bronisław	Żabno	24.IX.1930			
521	Mikos	1910	św. dojrz.			
	Zygmunt	Wojnicz	25.X.1930			
522	Mikulski	1902	św. dojrz.	1978		
	Tadeusz	Malice	20.IX.1930			
523	Mikułowski (-Pomorski)	1911	św. dojrz.	69		
	Stefan	Kraków	3.X.1930			
524	Mirisch	1912	św. dojrz.	653		
	Karol Wincenty	Trzebinia	30.IX.1930			
525	Mizia	1891	św. dojrz.	498		
	Roman	Kraków	15.X.1930			
526	Mohyła	1904	św. dojrz.	1408		
	Teodozy	Stebnik	9.X.1930			
527	Mokłowicz	1909	św. dojrz.	1009		
	Bernard	Kraków	9.X.1930			
528	Monderer	1912	św. dojrz.	1035		

Liczba bieżąca	Nazwisko i imię	Miejsce i rok urodzenia	Data i podstawa imatr.	Liczba dowodu osobistego	Wygaśnięcie imatrykulacji, data i powód	Uwagi, sprawy dyscyplinarne i inne
patrz	por. 546 Tadeusz	Zalonnie	14. X. 1930			
529	Morytko	1907	św. dojrz.			
	Aleksander Leon	Darwatal Dolny	18. X. 1930			
530	Moskotka	1907	św. dojrz.			
	Eugeniusz	Krakow	6. X. 1930			
531	Mroczek	1911	św. dojrz.			
	Władysław	Rawapór	9. X. 1930			
532	Muchna	1905	św. dojrz.			
	Witold	Gracanica	17. IX. 1930			
533	Müller	1911	św. dojrz.			
	Kazimierz	Skała	16. X. 1930			
534	Musielewicz	1912	św. dojrz.	1560		
	Antoni	Krzeczów	3. X. 1930			
535	Muskała	1909	św. dojrz.	578		
	Zenon	Tłeczany	30. IX. 1930			
536	Mykitka	1909	św. dojrz.	494		
	Stanisław	Pilzno	19. IX. 1930			
537	Mysona	1912	św. dojrz.			
	Dawid	Dziat	17. IX. 1930			
538	Nachmann	1910	św. dojrz.			
	Marjan Emanuel Jan	Drwiniacz Górny	26. IX. 1930			
539	Nagja	1910	św. dojrz.	339		
	Jan	Wiedeń	27. IX. 1930			
540	Nakonieczny	1908	św. dojrz.	365		

Liczba bieżąca	Nazwisko i imię	Miejsce i rok urodzenia	Data i podstawa imatr.	Liczba dowodu osobistego	Wygaśnięcie imatrykulacji, data i powód	Uwagi, sprawy dyscyplinarne i inne
	Jan Roman	Włoszczowa	10. X. 1930			
541	Nazieniec	1910	św. dojrz.	1096		
	Pinkas	Trembowla	30. X. 1930			
542	Neumann	1907	Uniwersyt. Lwów	2071		
patrz	por. 893 Samson	Buczacz	9. X. 1930			
543	Niemand	1911	św. dojrz.	1076		
	Jan	Giedlarowa	17. X. 1930			
544	Niemczyk	1911	św. dojrz.	1573		
	Stanisław	Rohatyn	9. XI. 1930			
545	Niezgoda	1907	św. dojrz.	2358		
	Emil	Jodłówka	27. X. 1930			
546	Nikorl	1909	św. dojrz.	2037		
	Antoni	Bochnia	3. XI. 1930			
547	Norek		św. dojrz.	577		
	Franciszek Michał	Hajnicz	20. IX. 1930			
548	Nowacki	1911	św. dojrz.			
	Jan	Liski	17. X. 1930			
549	Nowak	1912	św. dojrz.	1595		
	Marek	Częstochowa	22. XI. 1930			
550	Nowak	1907	św. dojrz.	1864		
	Stanisław	Bresko	20. IX. 1930			
551	Nowak	1912	św. dojrz.			
	Michał Kazimierz	Rozwadów	10. XI. 1931			
552	Nowakowski	1907	Uniwersyt. Lwów			

Liczba bieżąca	Nazwisko i imię	Miejsce i rok urodzenia	Data i podstawa imatr.	Liczba dowodu osobistego	Wygaśnięcie imatrykulacji, data i powód	Uwagi, sprawy dyscyplinarne i inne
553	Tadeusz Nowackowski	Bytom 1904	18.IX.1930 św. dojrz.	2581		
554	Romuald Nowicki	Poznań 1906	16.X.1930 św. dojrz.			
555	Ryszard Nussbaum	Kraków 1912	3.X.1930 św. dojrz.	651		
556	Szymon Oberc	Posada Dolna 1904	2.X.1930 Uniwersytet Lwów			
557	Fischel Oberländer	Drohobycz 1910	26.IX.1930 św. dojrz.	287		
558	Henryk Obrzut	Grybów 1910	26.IX.1930 św. dojrz.	341		
559	Tadeusz Marjan Obtułowicz	Żywiec 1912	18.IX.1930 św. dojrz.			
560	Zdzisław Obtułowicz	Kraków 1907	29.IX.1930 św. dojrz.	419		
561	Emil Oehlberg	Skała 1912	22.IX.1930 św. dojrz.	90	Absol. - Św. [illegible] wydane 274 Kraków 19.VIII.931 r.	św. ost. zwrócono 1.X.31 r.
562	Władysław Okulczyk	Gebułtów 1897	15.X.1930 św. dojrz.			
563	Karol Okulski	Wieliczka 1909	24.IX.1930 św. dojrz.			
564	Marjan Olejak	Chicago Ill 1911	20.IX.1930 św. dojrz.	64		

Liczba bieżąca	Nazwisko i imię	Miejsce i rok urodzenia	Data i podstawa imatr.	Liczba dowodu osobistego	Wygaśnięcie imatrykulacji, data i powód	Uwagi, sprawy dyscyplinarne i inne
565	Jan Oleksy	Borzęcin 1905	25.XI.1930 św. dojrz.	2268		
566	Stanisław Oleniacz	Śniatyn 1900	25.IX.1930 Uniwersytet Lwów	277		
567	Michał Olszańskyj	Chyrów 1908	6.XI.1930 św. dojrz.	2182		
568	Zygmunt Olszewski	Grybów 1908	24.X.1930 św. dojrz.	1952		
569	Włodzimierz Onuferko	Krzywcza 1912	20.IX.1930 św. dojrz.	38		
570	Józef Jan Opalski	Słomniki 1910	7.X.1930 św. dojrz.	856		
571	Tadeusz Adam Orlewicz	Biecz 1912	16.IX.1930 św. dojrz.			
572	Aizik Orner	Hureczko 1910	3.II.1931 św. dojrz.			
573	Jerzy Ossowski	Płukienka 1912	19.IX.1930 św. dojrz.			
574	Marjan Oświecimski	Pługawice 1908	17.X.1930 św. dojrz.	1569		
575	Ludwik Karol Albin Otto	Mielec 1910	15.X.1930 św. dojrz.	1471		
576	Stanisław Marjan Ożana	Kraków 1911	24.IX.1930 św. dojrz.	203		

Liczba bieżąca	Nazwisko i imię	Miejsce i rok urodzenia	Data i podstawa imatr.	Liczba dowodu osobistego	Wygaśnięcie imatrykulacji, data i powód	Uwagi, sprawy dyscyplinarne i inne
	Marjan	Krzeszowice	16. IX. 1930			
577	Pajor	1911	św. dojrz.			
	Tadeusz Czesław	Lwów	16. IX. 1930			
578	Paleczny	1911	św. dojrz.			
	Aleksander	Jasień	16. IX. 1930			
579	Palej	1911	św. dojrz.			
	Marjan	Stryj	3. X. 1930			
580	Paluszek	1909	św. dojrz.	661		
	Mieczysław	Kraków				
581	Pałasz	1908	św. dojrz.			
	Paweł	Lubno	26. IX. 1930			
582	Pantera	1904	św. dojrz.	329		
	Aleksander	Lwów	7. X. 1930			
584	Papier	1910	św. dojrz.	846		
	Franciszek					
585	Partuta					
	Henryk	chaskwa	3. X. 1931			
586	Paschalski	1910	Universyt. Warszawa	2541		
	Klemens Władysław	Sumińska	10. X. 1930			
587	Pasek	1912	św. dojrz.	1082		
	Marjan	Brzostków	22. IX. 1930			
588	Pasek	1909	św. dojrz.			
	Stron	Charaków	4. X. 1930			
589	Pass	1910	św. dojrz.	707		

Liczba bieżąca	Nazwisko i imię	Miejsce i rok urodzenia	Data i podstawa imatr.	Liczba dowodu osobistego	Wygaśnięcie imatrykulacji, data i powód	Uwagi, sprawy dyscyplinarne i inne
	Wojciech	Pszczyna	14. X. 1930			
590	Passowicz	1907	św. dojrz.	1398		
	Marjan	Dąbrowa	6. X. 1930		~~Akad.~~ - Św. odej. wydano L.20. Kraków 10. X. 1931 r.	
591	Pasztak	1909	św. dojrz.	808		
	Teodor	Dębica	10. X. 1930			
592	Pawlak	1906	św. dojrz.			
	Roman	Kosów	15. I. 1931			
593	Pawlikiewicz	1905	Universyt. Poznań			
	Włodzimierz	Salzburg	17. X. 1930			
594	Pawlikowski	1910	św. dojrz.			
	Juljan	Lwów	24. I. 1931			
595	Pawluch	1908	Universyt. Lwów	2513		
	Juljan					
596	Pawluk					
	Andrzej Józef Tadeusz	Przemyślany	7. X. 1930			
597	Pawłowski	1912	św. dojrz.	843		
	Tadeusz Mieczysław	Łańcut	15. X. 1930			
598	Pawłowski	1908	św. dojrz.	1442		
	Kazimierz	Sanok	9. X. 1930			
599	Pazurkiewicz	1909	św. dojrz.			
	Jan	Tęgierka	30. IX. 1930			
560	Pęckowski	1910	św. dojrz.			
	Augustyn	Ruste	21. X. 1930			
561	Pereckyj	1909	św. dojrz.	1778		

Liczba bieżąca	Nazwisko i imię	Miejsce i rok urodzenia	Data i podstawa imatr.	Liczba dowodu osobistego	Wygaśnięcie imatrykulacji, data i powód	Uwagi, sprawy dyscyplinarne i inne
	Franciszek	Tarnawa	11. X. 1930			
562	Perek	1908	św. dojrz.	1155		
	Jerzy	Sanok	12. X. 1930			
563	Petrowicz	1912	św. dojrz.	2206		
	Józef Teofil	Zagrody	26. IX. 1930			
564	Piątek	1910	św. dojrz.			
	Gabryel	Opary	4. X. 1930			
565	Picin	1908,	św. dojrz.	709		
	Bolesław Józef	Kraków	6. X. 1930			
566	Pieczara	1906	św. dojrz.	781.		
	Tadeusz Władysław	Nędzrechów	23. IX. 1930			
567	Piekoś	1910	św. dojrz.	172		
	Zdzisław	Środbrück	25. IX. 1930			
568	Pikulski	1903	św. dojrz.			
	Alojzy	Stok Ruski	26. IX. 1930			
569	Pilchowski	1908	św. dojrz.			
	Pinkas	Drohobycz	3. X. 1930			
570	Berger	1909	św. dojrz.			
	Abraham	Kraków	16. IX. 1930			
571	Pinkesfeld	1912	św. dojrz.			
	Zbigniew	Kraków	21. X. 1930			
572	Piórecki	1907	św. dojrz.	2437		
	Dominik	Chastów	18. IX. 1930			
573	Piwko	1908	św. dojrz.			

Liczba bieżąca	Nazwisko i imię	Miejsce i rok urodzenia	Data i podstawa imatr.	Liczba dowodu osobistego	Wygaśnięcie imatrykulacji, data i powód	Uwagi, sprawy dyscyplinarne i inne
	Salomon	Sosnowiec	4. X. 1930			
574	Plauner	1906	św. dojrz.	2113		
	Karol Włodzimierz	Zator	20. IX. 1930			
575	Pluta	1911	św. dojrz.			
	Jan		22. IX. 1930		Absol. - Św. odej. wydano	
576	Podhorodecki	1897	św. dojrz.		L. 28 Kraków 6. X. 1930 r.	
	Arnold	Gliwice	17. IX. 1930			
577	Podkowik	1910	św. dojrz.			
	Roman Jan	Stanisławów	8. X. 1930			
578	Połutranka	1910	św. dojrz.	925	Absol. - Św. odej. wydano L. 69 Kraków 21. VII. 1931 r.	
	Julian Atoham	Lwów	8. X. 1930			
579	Poraiski	1912	św. dojrz.	926		
	Izak	Zatorce	25. IX. 1930			
580	Potaschman	1909	św. dojrz.	272		
	Wodzimierz	Rymanów	10. X. 1930			
581	Poterejko	1911	św. dojrz.	1095		
	Franciszek	Harta	17. IX. 1930			
582	Potoczny	1911	św. dojrz.			
	Stanisław	Hanumin	3. X. 1930			
583	Pozniak	1907	św. dojrz.	663		
	Stanisław	Gradisko Dolne	7. X. 1930			
584	Przeszło	1905	św. dojrz.			
	Zbigniew	Sarajewo	11. X. 1930			
585	Przybyłowicz	1909	Uniwersyt. Warszawa	1190		

Liczba bieżąca	Nazwisko i imię	Miejsce i rok urodzenia	Data i podstawa imatr.	Liczba dowodu osobistego	Wygaśnięcie imatrykulacji, data i powód	Uwagi, sprawy dyscyplinarne i inne
	Lech Aleksander	Glinnik Marjampolski	26. IX. 1930			
586	Przyłęcki	1913	św. dojrz.	290		
	Aleksander	Dobczyce	24. IX. 1930			
587	Ptak	1908	św. dojrz.	197		
	Franciszek Adam	Mikluszowice	26. IX. 1930			
588	Ptaśnik	1911	św. dojrz.	314		
	Stefan Jan	Siersza	15. IX. 1930			
589	Pudlik	1905	św. dojrz.			
	Edward	Łaziska Średnie	21. X. 1930			
590	Pukocz	1905	św. dojrz.	1797		
	Juljusz	Łuka	22. IX. 1930			
591	Pulka	1911	św. dojrz.	116		
	Mieczysław	Pol. Ostrawa	7. X. 1930		Absol. - Św. odej. wydano L. 67 Kraków 28. XI. 1938 r.	
592	Pustuła	1909	św. dojrz.	873		
	Jan	Rychwałd	7. X. 1930			
593	Pyclik	1908	św. dojrz.	908		
	Jan Władysław	Przemyśl	9. X. 1930			
594	Korab-Pająk ~~Łyskowski~~ Pająkowski	1904	św. dojrz.	1025		
	Jerzy	Kraków	24. IX. 1930			
595	Rabinowicz	1911	św. dojrz.	223		
	Tadeusz	Nowy-Sącz	10. X. 1930			
596	Racięski de Pomian	1910	św. dojrz.	1089		
	Tadeusz	Sanok	7. X. 1930			
597	Radwański	1909	św. dojrz.	864		

Liczba bieżąca	Nazwisko i imię	Miejsce i rok urodzenia	Data i podstawa imatr.	Liczba dowodu osobistego	Wygaśnięcie imatrykulacji, data i powód	Uwagi, sprawy dyscyplinarne i inne
	Władysław Wojciech	Kraków	16. IX. 1930			
598	Radwański	1912	św. dojrz.			
	Edward	Strumień	17. IX. 1930			
599	Rauer	1908	św. dojrz.			
	Piotr	Krzeszowice	20. X. 1930			
600	Raźny	1899	św. dojrz.	1717		
patrz:	~~Studentki poz. 114~~ Eugenjusz Michał Antoni	Chorzelów	17. IX. 1930			
601	Rec	1908	św. dojrz.			
	Michał Mirosław	Jarosław	24. IX. 1930			
602	Redka	1910	św. dojrz.	183		
	Izak Leib	Sarańczuki	21. X. 1930			
603	Reiser	1907	św. dojrz.	1754		
	Franciszek Józef	Chysłowice			Absol. - ~~Św. odej.~~ wydano L. 34 Kraków 11. V. 1935 r.	
604	Reiss	1909	św. dojrz.	2080		
	Mojżesz	Sanok	21. X. 1930			
605	Reiss	1903	św. dojrz.			
	Roman	Dorohlaczyn	15. X. 1930			
606	Rejnarowycz	1912	św. dojrz.	1437		
	Stefan Feliks	Kraków	16. IX. 1930			
607	Rękiewicz	1912	św. dojrz.			
	Zdzisław Jerzy					
608	Rempf					
	Adam Wiktor Ludomił	Tarnów	16. IX. 1930			
609	Repczyński	1912	św. dojrz.			

Liczba bieżąca	Nazwisko i imię	Miejsce i rok urodzenia	Data i podstawa imatr.	Liczba dowodu osobistego	Wygaśnięcie imatrykulacji, data i powód	Uwagi, sprawy dyscyplinarne i inne
610	Marcin Repeć	Sułkowice 1897	6.X.1930 św. dojrz.	809		
611	Albert Ritterband	Kraków 1908	15.X.1930 św. dojrz.	1416		
612	Jan Maja Zbigniew Robel	Kraków 1911	29.IX.1930 św. dojrz.	390		
613	Abram Roolat	Łęczyca 1913	22.IX.1930 św. dojrz.			
614	Michał Jan Rogowski	Kraków 1911	27.IX.1930 św. dojrz.			
615	Stanisław Rogowski	Klimkiewicze 1910	27.IX.1930 Uniwersytet Warszawa	376	Akcesi - Św. odej. wydane 2 39 Tuchów 29.VIII 32	
616	Włodzimierz Nestor Romaniuk	Stanisławów 1904	4.X.1930 św. dojrz.			
617	Stefan Franciszek Romek	Chorowice 1906	23.IX.1930 św. dojrz.			
618	Cyryk Rosenbaum	Stanisławów 1912	16.IX.1930 św. dojrz.			
619	Emil Rosenberg	Sieniawa 1912	5.XI.1930 św. dojrz.	2152		
620	Jan Albert Rosenberg	Drohobycz 1912	12.I.1931 św. dojrz.	2456		
621	patrz poz. 894. Jakób Rosenfeld	Dąbromil 1909	21.X.1930 św. dojrz.	2617		

Liczba bieżąca	Nazwisko i imię	Miejsce i rok urodzenia	Data i podstawa imatr.	Liczba dowodu osobistego	Wygaśnięcie imatrykulacji, data i powód	Uwagi, sprawy dyscyplinarne i inne
622	Anastazy Rosenmann	Przemyśl 1912	23.IX.1930 św. dojrz.	162	Akcesi - Św. odej. wydane 2 3 Tuchów 24.IX.31 r.	
623	Abraham Samuel Rosenstock	Hołkowce 1908	7.X.1930 św. dojrz.	871		
624	Emil Rosenstrauch	Stanisławów 1910	8.X.1930 św. dojrz.	937		
625	Kalma Rotenberg	Rzędzin 1910	18.IX.1930 św. dojrz.	2583		
626	Jakób Rothmann	Przemyśl 1910	23.IX.1930 św. dojrz.	149		
627	Jakób Rotstein-Kaczka	Huta Krosnieńska 1909	5.XI.1930 św. dojrz.	2114		
628	Izaak Rozen	Chełm Lub. 1902	24.IX.1930 św. dojrz.	187		
629	Kazimierz Rozmysłowski	Dębica 1910	15.X.1930 św. dojrz.	1427		
630	Henryk Rubin	Bessarabia	4.X.1930 św. dojrz.	722		
631	Salomon Rubinlicht	Olkusz 1910	23.IX.1930 św. dojrz.			
632	Zenon Rübner	Kraków	22.IX.1930 św. dojrz.			
633	Jarosław Rudawski	Sośnica 1908	14.II.1931 Politechn. Lwów	2553		

Liczba bieżąca	Nazwisko i imię	Miejsce i rok urodzenia	Data i podstawa imatr.	Liczba dowodu osobistego	Wygaśnięcie imatrykulacji, data i powód	Uwagi, sprawy dyscyplinarne i inne
634	Włodzimierz Kornel Rudawski	Trybuchowce 1908	22. IX. 1930 św. dojrz.	92	~~Absol.~~ - Św. odej. wydane L. 18 Kraków 20. IX. 1933	
635	Karol Józef Rudolf	Zabłocie 1909	14. X. 1930 św. dojrz.	1387		
636	Stefan Rutkowski	Bochnia 1909	5. XI. 1930 św. dojrz.	1605		
637	Stanisław Witold Rykała	Lwów 1901	17. X. 1930 św. dojrz.	1623		
638	Maksymiljan Rylke					
639	Kazimierz Aleksander Ryndak	Tagdów 1906	12. I. 1931 św. dojrz.			
640	Jan Antoni Ryś	Kraków 1908	23. IX. 1930 św. dojrz.			
641	Włodzimierz Ryś	Kraków 1910	15. I. 1931 św. dojrz.	2478		
642	~~Zygmunt~~ Engelbert Ryszka	Radoszony 1907	8. X. 1930 św. dojrz.	2314		
643	Edward Ryszkiewicz					
644	Wiktor Ryszkowski	Zmyrenka 1911	27. IX. 1930 św. dojrz.	382	~~Absol.~~ - Św. odej. wydane L. 8 Kraków 15. X. 1931 r.	
645	Włodzimierz Ryżewski	Brzeżany 1905	4. XI. 1930 św. dojrz.	2637		

Liczba bieżąca	Nazwisko i imię	Miejsce i rok urodzenia	Data i podstawa imatr.	Liczba dowodu osobistego	Wygaśnięcie imatrykulacji, data i powód	Uwagi, sprawy dyscyplinarne i inne
646	Władysław Sadowski	Klimontów 1911	29. IX. 1930 św. dojrz.	403		
647	Stanisław German Sadowy	Kraków 1907	15. X. 1930 św. dojrz.	1426		
648	Bolesław Salak	Żukowo 1884	11. X. 1930 św. dojrz.	1192		
649	Włodzimierz Salicz	Kraków 1910	18. IX. 1930 św. dojrz.			
650	Leon Salomon	Nowy-Targ 1911	17. X. 1930 św. dojrz.	1590		
651	Abraham Salpeter	Rzeszów 1908	6. XI. 1930 Uniwersyt. Lwów	2169		
652	Henryk Sałamaszyński	Zimna Woda 1910	4. XI. 1930 Uniwersyt. Lwów	2078		
653	Józef Sałapa	Bidziny 1907	15. X. 1930 św. dojrz.	1411	~~Absol.~~ - Św. odej. wydane L. 79 Kraków 5. IX. 1931 r.	
654	Adolf Samueli	Limanowa 1911	17. X. 1930 św. dojrz.	1617		
655	Aleksander Samueli	Stary Sącz 1908	11. X. 1930 św. dojrz.	1167		
656	Leib Sandberg	Warwalińce 1912	3. X. 1930 św. dojrz.	629		
657	Ozyasz Michał Sass	Gaje Wielkie 1911	16. IX. 1930 św. dojrz.		~~Absol.~~ - Św. odej. wydane L. 36 Kraków 20. XII. 1933 r.	

Liczba bieżąca	Nazwisko i imię	Miejsce i rok urodzenia	Data i podstawa imatr.	Liczba dowodu osobistego	Wygaśnięcie imatrykulacji, data i powód	Uwagi, sprawy dyscyplinarne i inne
	Jan Stanisław	Rakawice	16. IX. 1930			
658	Sactora	1911	św. dojrz.			
	Samson	Lwow	21. X. 1930			
659	Schapira	1910	św. dojrz.	1784		
	Artur	Lwow	19. IX. 1930			
660	Schatz	1912	św. dojrz.	30		
	Zygmunt	Krakow	23. IX. 1930			
661	Scheinbach	1912	św. dojrz.	2587		
	Bernard	Gorlice	18. IX. 1930			
662	Schell	1908	św. dojrz.			
	Natan Herman	Przemyśla ny	21. X. 1930			
663	Schildkrant		św. dojrz.	1785		
	Józef	Borysław	26. IX. 1930			
664	Schmer	1895	św. dojrz.	346		
	Ignacy	Lwów	4. X. 1930			
665	Schmieder	1910	św. dojrz.	2082		
	Otto	Kraków	23. IX. 1930			
666	Schott	1910	św. dojrz.			
	Bernard	Tarnobrzeg	17. X. 1930			
667	Schreiber vulgo Benjamin	1912	św. dojrz.	1614		
	Jan	Kraków	20. IX. 1930			
668	Schwarz	1907	św. dojrz.			
	Jakób	Bełz	20. IX. 1930			
669	Schwarzberg	1908	św. dojrz.	41		

Liczba bieżąca	Nazwisko i imię	Miejsce i rok urodzenia	Data i podstawa imatr.	Liczba dowodu osobistego	Wygaśnięcie imatrykulacji, data i powód	Uwagi, sprawy dyscyplinarne i inne
	Salomon	Nadwórna	6. X. 1930			
670	Seinfeld	1909	św. dojrz.			
	Izrael	Zurawno	16. X. 1930			
671	Seliger	1907	Uniwersytet Lwów	1561		
	Karol	Karwina	23. IX. 1930			
672	Sembol		św. dojrz.	157		
	Michał	Binarowa	14. X. 1930			
673	Sendecki	1908	św. dojrz.	1401		
	Tadeusz Michał	Zalesczyki	9. X. 1930			
674	Serafin	1908	św. dojrz.			
	Józef	Pyrowice	5. XI. 1930			
675	Serweciński	1904	św. dojrz.			
	Michał					
676	Sezaniecki					
	Włodzimierz	Kraków	16. IX. 1930			
677	Sierostawski	1909	św. dojrz.			
	Jakób	Tarnopol	19. IX. 1930			
678	Sigall	1912	św. dojrz.	31		
	Joachim	Tarnopol	19. IX. 1930			
679	Sigall	1910	św. dojrz.	32		
	Klemens	Bochnia	25. IX. 1930			
680	Silber	1906	św. dojrz.			
	Piotr	Lubaw	17. X. 1930			
681	Sinicki	1910	św. dojrz.	1572		

Liczba bieżąca	Nazwisko i imię	Miejsce i rok urodzenia	Data i podstawa imatr.	Liczba dowodu osobistego	Wygaśnięcie imatrykulacji, data i powód	Uwagi, sprawy dyscyplinarne i inne
681	Edmund Sitnicki	Skarżki 1910	25.X.1930 Wyższe Studj. Handlowe	1974		
683	Natan Skałka	Borszczów 1906	22.IX.1930 św. dojrz.	112		
684	Franciszek Skałucki	Zbaraż 1910	27.IX.1930 św. dojrz.	350		
685	Franciszek Skowyra	Chądrzechów 1902	16.X.1930 św. dojrz.			
686	Tadeusz Skrobacki	Piotrków 1905	6.X.1930 św. dojrz.			
687	Kazimierz Śliwa	Kołomyja 1912	15.IX.1930 św. dojrz.			
688	Zenon Staby	Chilowice 1911	8.X.1930 św. dojrz.	956		
689	Chrzystław Stowik	Brzeźnica 1911	22.X.1930 św. dojrz.	1853		
690	Józef Stysz	Kraków 1911	17.IX.1930 św. dojrz.			
691	Stanisław Smolarski	Kleczanowice 1911	15.IX.1930 św. dojrz.			
691	Jan Snopkiewicz	Kraków 1910	17.I.1931 św. dojrz.	2485		
693	Adam Tadeusz Soja	Kraków 1910	23.IX.1930 św. dojrz.			

Liczba bieżąca	Nazwisko i imię	Miejsce i rok urodzenia	Data i podstawa imatr.	Liczba dowodu osobistego	Wygaśnięcie imatrykulacji, data i powód	Uwagi, sprawy dyscyplinarne i inne
694	Tadeusz Sokół	Drików 1911	4.X.1930 św. dojrz.	739		
695	Wojciech Sokół	Bosutów	22.X.1930 św. dojrz.			
696	Władysław Solak	Grieranów 1906	13.X.1930 św. dojrz.	1319		
697	Stanisław Kazimierz Solecki	Gorlice 1912	3.X.1930 św. dojrz.	591		
698	Andrzej Sołtysek	Ciężkowice 1911	20.IX.1930 św. dojrz.			
699	Israel Somerstein	Strzyżkowice 1906	18.X.1930 św. dojrz.			
700	Jan Ludwik Sotowicz	Nowy-Sącz 1910	14.X.1930 św. dojrz.	462		
701	Stanisław Sowiński	Nowy-Sącz 1910	20.X.1930 św. dojrz.	1704		
702	Stefan Józef Spiechowicz	Chiechów	16.X.1930 św. dojrz.	1505		
703	Wolf Dr. Spierer	Tłumacz 1902	23.X.1930 św. dojrz.	2239		
704	Henryk Spritzer	Kraków 1911	23.IX.1930 św. dojrz.			
705	Jonasz Spritzer	Żółkiew 1911	17.X.1930 Uniwersytet Lwów	1570		

Liczba bieżąca	Nazwisko i imię	Miejsce i rok urodzenia	Data i podstawa imatr.	Liczba dowodu osobistego	Wygaśnięcie imatrykulacji, data i powód	Uwagi, sprawy dyscyplinarne i inne
706	Juljan Henryk Stabach	Lwów 1911	26. IX. 1930 św. dojrz.			
707	Antoni Stachura	Włosienica 1909	20. IX. 1930 św. dojrz.			
708	Stefan Stachura	Mszana Dolna 1908	10. X. 1930 św. dojrz.			
709	Seweryn Stalony-Dobrzański	Czerikow 1908	15. X. 1930 św. dojrz.	1459		
710	Leon Stańczewski	Bochnia 1906	17. X. 1930 św. dojrz.	1591		
711	Taras Stańko	Krównik 1906	11. X. 1930 św. dojrz.	1168		
712	Konrad Stanoszek	Królewska Huta 1910	30. IX. 1930 św. dojrz.	466		
713	Tadeusz Stark	Rawicz 1912	14. XI. 1930 św. dojrz.	2215	Absol. - Św. odej. wydano L. 32 Kraków 13. 7. 932	
714	Kazimierz Starkiewicz	Stryj 1907	9. I. 1931 Uniwersytet Lwów	2450		
715	Stanisław Staroń	Dębica 1913	23. IX. 1930 św. dojrz.	155	Absol. - Św. odej. wydano L. ___ Kraków ___ 932	
716	Adolf Starzec	Żukowice stare 1909	16. X. 1930 Wyższe Studj. Handlowe	1510		
717	Jan Staś	Biery 1906	10. X. 1930 św. dojrz.			

Liczba bieżąca	Nazwisko i imię	Miejsce i rok urodzenia	Data i podstawa imatr.	Liczba dowodu osobistego	Wygaśnięcie imatrykulacji, data i powód	Uwagi, sprawy dyscyplinarne i inne
718	Włodzimierz Jarosław Stasyszyn	Czerlany 1909	4. XI. 1930 św. dojrz.	2097	Absol. - Św. odej. wydano L. 27 Kraków 11. X. 933	
719	Aleksander Steckiw	Opory 1906	4. X. 1930 św. dojrz.	708		
720	Jarosław Stećko	Tarnopol 1912	23. X. 1930 św. dojrz.	1915	Absol. - Św. odej. wydano L. 56 Kraków 1. V. 931 r.	
721	Adam Steidler	Lwów 1900	16. X. 1930 św. dojrz.	1410		
722	Dawid Steiger	Lwów 1908	27. IX. 1930 św. dojrz.	356		
723	Zygfryd Stein	Kraków 1909	25. X. 1930 św. dojrz.	1966		
724	Zygmunt Steinbach	Kraków 1911	18. IX. 1930 św. dojrz.			
725	Chaim Steinhof	Krynica 1906	12. XI. 1930 św. dojrz.			
726	Chaim Stempel	Kępa Zaleszańska 1906	24. X. 1930 św. dojrz.			
727	Samuel Józef Stempel	Siersza 1908	24. IX. 1930 Wyższe Studj. Handlowe	226		
728	Józef Sternberg	Dolina 1911	3. X. 1930 św. dojrz.	586	Absol. - Św. odej. wydano L. 11 Kraków 13. IX. 933.	
729	Aleksander Sternik	Dąbrowa Górnicza 1910	25. X. 1930 Wyższe Studj. Handlowe	2000		

Liczba bieżąca	Nazwisko i imię	Miejsce i rok urodzenia	Data i podstawa imatr.	Liczba dowodu osobistego	Wygaśnięcie imatrykulacji, data i powód	Uwagi, sprawy dyscyplinarne i inne
	Jonasz	Zakopane	24.X.1931			
730	Stiel	1912	św. dojrz.	2517		
	Pinkus	Grzebinia	6.X.1936			
731	Stiel	1910	św. dojrz.	832		
	Józef Ignacy	Siekierczyna	30.IX.1930			
732	Stoch	1912	św. dojrz.	444		
	Władysław	Leszczyna	14.X.1930			
733	Stochel		św. dojrz.	1393		
	Jerzy Feliks	Petersburg	20.X.1930			
734	Stoss	1909	św. dojrz.	1698		
	Kazimierz	Kołomyja	24.X.1930			
735	Strusiewicz	1903	św. dojrz.	1939		
	Franciszek	Mniejów	5.XI.1936			
736	Strzelec	1909	św. dojrz.	2131		
	Augustyn Franciszek	Kraków	20.IX.1930			
737	Studziński	1907	św. dojrz.			
	Mendel	Turka	20.X.1930			
738	Stulbach	1910	św. dojrz.	1691		
	Feliks	Brzozowice	30.IX.1930			
739	Sujka	1905	Wyższe Studj. Handl.	446		
	Jerzy	Brzesko	27.IX.1930			
740	Sukiennik	1912	św. dojrz.	371		
	Józef	Dzierż	3.X.1930			
741	Sułkowski	1910	św. dojrz.	587		

Liczba bieżąca	Nazwisko i imię	Miejsce i rok urodzenia	Data i podstawa imatr.	Liczba dowodu osobistego	Wygaśnięcie imatrykulacji, data i powód	Uwagi, sprawy dyscyplinarne i inne
patron.	por. 895. Jakób	Kraków	19.IX.1930			
742	Süsskind	1912	św. dojrz.			
	Wiktor Leon	Kraków	24.IX.1930			
743	Susz	1911	św. dojrz.	188		
	Stanisław	Łódź	4.X.1930			
744	Świątek	1897	św. dojrz.	685		
	Zbigniew	Dolna, Ties	8.X.1930			
745	Święcicki	1907	św. dojrz.			
	Aleksander	Bonjstaw	7.X.1930			
746	Świętnicki	1910	Wyższe studj. Handlowe		Absol. - Św. odej. wydano L. 21 Kraków 24.X.932	
	Edward Rudolf	Księginice	24.IX.1930			
747	Świgost	1910	św. dojrz.	186		
	Leon	Radlin	10.X.1930			
748	Swoboda	1904	św. dojrz.	1099		
	Sumer Jakób	Strasów	29.IX.1930			
749	Sylberman	1910	św. dojrz.	404		
	Stanisław	Wielicka	23.IX.1930			
750	Sypowski	1911	św. dojrz.	143		
	Zdzisław	Potok Złoty	22.IX.1930			
751	Szader	1912	św. dojrz.	113		
	Antoni	Zarzecze	15.X.1930			
752	Szaja	1910	św. dojrz.	460		
	Leszek Eugenjusz	Limanowa	18.X.1930			
753	Szczepanik	1911	św. dojrz.	1646		

Liczba bieżąca	Nazwisko i imię	Miejsce i rok urodzenia	Data i podstawa imatr.	Liczba dowodu osobistego	Wygaśnięcie imatrykulacji, data i powód	Uwagi, sprawy dyscyplinarne i inne
	Tadeusz	Kraków	4.X.1930			
754	Szczudło	1902	św. dojrz.			
	Feliks	Wrocław	25.X.1930			
755	Szczur	1906	św. dojrz.	2007		
	Bronisław	Karwina	16.IX.1930			
756	Szeliga	1910	św. dojrz.			
	Jerzy	Radzionków	11.XII.1930			
757	Szeliga	1905	św. dojrz.	2372		
	Abisz	Strzeliska Stare	20.X.1930			
758	Sznap	1905	św. dojrz.	1732		
	Adam Feliks	Kraków	17.IX.1930			
759	Szpunar	1913	św. dojrz.			
	Tadeusz Teodor Ludwik	Kraków	27.IX.1930			
760	Sztorc	1903	św. dojrz.			
	Józef	Chodaków	24.X.1930			
761	Sztuka	1908	św. dojrz.	1730		
	Jerzy Feliks	Łódź	15.IX.1930			
762	Sztyhgold	1912	św. dojrz.			
	Józef	Kraków	25.X.1930			
763	Szuldenfrei	1912	św. dojrz.	1997		
	Karol	Tarnów	20.IX.1930			
764	Szumiński	1910	św. dojrz.			
	Jarosław	Brody	4.X.1930			
765	Szust	1909	św. dojrz.	720		

Liczba bieżąca	Nazwisko i imię	Miejsce i rok urodzenia	Data i podstawa imatr.	Liczba dowodu osobistego	Wygaśnięcie imatrykulacji, data i powód	Uwagi, sprawy dyscyplinarne i inne
	Tadeusz Zbigniew	Lwów	4.XI.1930			
766	Tabencki	1910	św. dojrz.	2118		
	Józef	Dolina	17.X.1930			
767	Tanne	1911	św. dojrz.	1580		
	Naftali	Przeworsk	17.IX.1930			
768	Tannenbaum	1911	św. dojrz.			
	Włodzimierz	Kulików	30.IX.1930			
769	Tarczanin	1910	św. dojrz.	456		
	Zbigniew	Halicz	16.X.1930			
770	Tarnowski	1911	św. dojrz.			
	Zbigniew	Żabno	26.IX.1930			
771	Tatarczuch	1912	św. dojrz.	284		
	Adam	Łąka	7.X.1930			
772	Tatkowski	1904	św. dojrz.	848		
	Walter	Frieden	2.X.1930			
773	Taub	1905	św. dojrz.	547		
	Wilhelm	Kraków	30.IX.1930			
774	Taubler	1912	św. dojrz.			
	Juljan Andrzej	Kraków-Błasłów	24.IX.1930			
775	Tazza	1910	św. dojrz.	196		
	Franciszek	Kalembina	20.IX.1930			
776	Tęcza	1910	św. dojrz.			
	Ignacy	Lwów	27.IX.1930			Absol. Św. odej. wydano
777	Tennenbaum	1910	św. dojrz.	357		L. 77 Kraków 24.VII.931 r.

Liczba bieżąca	Nazwisko i imię	Miejsce i rok urodzenia	Data i podstawa imatr.	Liczba dowodu osobistego	Wygaśnięcie imatrykulacji, data i powód	Uwagi, sprawy dyscyplinarne i inne
778	Bernard Terkeltaub	Lwów 1905	14.X.1930 św. dojrz.	1402		
779	Ignacy Aleksy Terlecki	Stryj 1905	św. dojrz.	1169		
780	Israel Tewel	Dąbrica 1908	8.X.1930 św. dojrz.			
781	Eugenjusz Tomasz Tiechnybok	Hołosów 1911	7.X.1930 św. dojrz.	839		
782	Mikołaj Timofiejew	Dubno 1909	14.X.1930 św. dojrz.	1385	~~Absol.~~ - Św. odej. wydano L. 15 Kraków 5.XI.[illegible]31 r.	
783	Baruch Tinter	Pomorzany 1910	10.X.1930 św. dojrz.		~~Absol.~~ - Św. odej. wydano L. 78 Kraków 3.IX.[illegible]31 r.	
784	Franciszek Torba	Szczyrzyc 1906	17.X.1930 św. dojrz.	1632		
785	Stefan Tormo	Krosno 1910	17.X.1930 św. dojrz.	1578		
786	Władysław Trąbka	Łańckorona 1908	22.IX.1930 św. dojrz.			
787	Juljusz Triebwasser	Sanok 1909	30.IX.1930 św. dojrz.	496		
788	Witold Kazimierz Józef Truszkowski	Kraków 1912	18.IX.1930 św. dojrz.			
789	Jan Trytiuch	Chyrów 1904	6.X.1930 św. dojrz.	797		

Liczba bieżąca	Nazwisko i imię	Miejsce i rok urodzenia	Data i podstawa imatr.	Liczba dowodu osobistego	Wygaśnięcie imatrykulacji, data i powód	Uwagi, sprawy dyscyplinarne i inne
790	Kazimierz Władysław Tuora	Nakło 1905	10.X.1930 św. dojrz.			
791	Marjan Turkowski	Skiełe 1910	23.X.1930 św. dojrz.	2504		
792	Henryk-Oswald Tuszyński	Tomaszów 1910	23.X.1930 św. dojrz.	175		
793	Kazimierz Tutaja	Wieliczka 1907	20.X.1930 św. dojrz.	1739		
794	Jan Henryk Twardus	Niepla 1910	13.X.1930 św. dojrz.	1253		
795	Andrzej Tylek	Chogilany 1899	3.X.1930 św. dojrz.	1585		
796	Władysław Tyszkiewicz	Kraków 1910	24.X.1930 św. dojrz.	1955		
797	Wiktor Uhlig	Zaleszczyki 1909	22.X.1930 św. dojrz.	1814		
798	Maurycy Urbach	Kraków 1908	7.X.1930 św. dojrz.	862		
799	Józef Urbanik	Gliska	17.X.1930 św. dojrz.	1587	~~Absol.~~ - Św. odej. wydano L. 6 Kraków 14.IX.[illegible]35 r.	
800	Tadeusz Urbański	Bochnia 1907	30.IX.1930 Wyższe Studj. Handl.	481		
801	Julian Ustrzycki	Podkamień 1901	15.IX.1930 św. dojrz.			

Liczba bieżąca	Nazwisko i imię	Miejsce i rok urodzenia	Data i podstawa imatr.	Liczba dowodu osobistego	Wygaśnięcie imatrykulacji, data i powód	Uwagi, sprawy dyscyplinarne i inne
802	Jakób Wachala	Wolica 1906	9.X.1930 św. dojrz.	1050		
803	Bertold Wachsmann	Kraków 1899	23.X.1930 Wyższe Studj. Handl.	1907		
804	Gimpel Wadler	Nowy-Sącz 1910	16.X.1930 św. dojrz.	1559		
805	Lucjan Wagner	Koźle 1908	30.IX.1930 św. dojrz.			
806	Aleksander Antoni Wajda	Jaworzno 1912	26.IX.1930 św. dojrz.	317		
807	Andrzej Wajdowicz	Żołynia 1901	17.X.1930 św. dojrz.	1616		
808	Józef Wajsman	Zgierz 1912	3.X.1930 św. dojrz.	610		
809	Józef Wakulski	Idalin 1909	17.X.1930 św. dojrz.	1586	Absol. - Św. odbj. wydane R. 70 Kraków 21.VII. 931 r.	
810	Marjan Walag	Choszczenica 1912	3.X.1930 św. dojrz.	660		
811	Morako Walder	Trembowla 1902	21.XI.1932 Uniwersyt. Lwów			
812	Zbigniew Marja Wallner	Czarna Wieś 1905	3.I.1931 Uniwersyt. Lwów	2439		
813	Kazimierz Walloni	Sokołów	6.XI.1930 św. dojrz.	2166		

Liczba bieżąca	Nazwisko i imię	Miejsce i rok urodzenia	Data i podstawa imatr.	Liczba dowodu osobistego	Wygaśnięcie imatrykulacji, data i powód	Uwagi, sprawy dyscyplinarne i inne
814	Kazimierz Stanisław Walter	Kraków 1910	17.IX.1930 św. dojrz.			
815	Witołd Wańczyk	Zabłotce 1911	22.IX.1930 św. dojrz.	118		
816	Czesław Warchał	Zawadka 1909	18.IX.1930 św. dojrz.			
817	Adam Wardzała	Lisia Góra 1909	2.X.1930 św. dojrz.	508		
818	Edmund Warzocha	Rzeszów 1907	18.X.1930 św. dojrz.	1675		
819	patrz poz. 822. Karol Wasserlauf	Kraków 1909	11.X.1930 św. dojrz.	1173		
820	Izydor Wasserman	Jarosław 1908	3.X.1930 św. dojrz.	584		
821	Maurycy Wassermann	Kraków 1912	20.IX.1930 św. dojrz.			
822	Henryk Wasner	Jarosław 1905	30.IX.1930 św. dojrz.	467		
823	Czesław Wazl	Kraków 1909	23.IX.1930 św. dojrz.			
824	Alfred Wechsler	Jagielnica 1912	16.IX.1930 św. dojrz.			
825	Dawid Węgielnik	Muszyna 1911	8.X.1930 św. dojrz.	924		

Liczba bieżąca	Nazwisko i imię	Miejsce i rok urodzenia	Data i podstawa imatr.	Liczba dowodu osobistego	Wygaśnięcie imatrykulacji, data i powód	Uwagi, sprawy dyscyplinarne i inne
826	Jerzy Węgrowski	Tyśmienica 1909	30.IX.1930 Wyższe Studj. Handl.	489		
827	Kazimierz Węgrzyn	Sorąba Skata 1909	6.X.1930 św. dojrz.			
828	Stanisław Węgrzyniak	1911	16.X.1930 św. dojrz.	1553		
829	Mojżesz Weiner	Śniatyn 1909	4.XI.1930 św. dojrz.	2024		
830	Jan Weinsaft	Andrychów 1912	20.IX.1930 św. dojrz.	2380		
831	Ignacy Weinstock	Lwów 1912	14.X.1930 św. dojrz.	1403		
832	Adolf Weiss	Przemyśl 1912	13.X.1930 św. dojrz.	1254		
833	Benjamin Weiss	Stryj 1912	22.IX.1930 św. dojrz.			
834	Karol Teodor Welanyk	Kraków 1912	15.X.1930 św. dojrz.	1413		
835	Eustachy Werchoła	Stryj 1908	3.X.1930 św. dojrz.	664		
836	Mieczysław Jan Józef Weryński	Nowy-Sącz 1902	25.X.1930 św. dojrz.	2009		
837	Franciszek Wesely	Kraków 1912	16.IX.1930 św. dojrz.			

Liczba bieżąca	Nazwisko i imię	Miejsce i rok urodzenia	Data i podstawa imatr.	Liczba dowodu osobistego	Wygaśnięcie imatrykulacji, data i powód	Uwagi, sprawy dyscyplinarne i inne
1	1 por. 89 Pawjen Maja Bolesław	Borysław	24.IX.1930			
838	Więch	1912	św. dojrz.	198		
839	Sylwester Wiktorowicz	Lucka	7.X.1930 św. dojrz.	855		
840	Izak Hersch Wild	Tuchów 1910	17.X.1930 św. dojrz.	1593		
841	Jan Wilk	Siepraw 1910	26.IX.1930 św. dojrz.	297		
842	Kazimierz Witek	Kraków 1897	18.X.1930 św. dojrz.			
843	Aleksander Witowiecki	Kraków 1911	24.X.1930 św. dojrz.	1931		
844	Józef Włodarczyk	Dziekanowice 1909	20.X.1930 św. dojrz.	1696		
845	Mieczysław Włodykoc	Kraków 1911	19.IX.1930 św. dojrz.			
846	Józef Wohlin vel Horn	Pawsówka 1907	18.X.1930 św. dojrz.			
847	Andrzej Jan Leopold Wójcicki	Tarnów 1910	20.IX.1930 św. dojrz.			
848	Aleksander Wójcicki	Rutany 1910	17.IX.1930 św. dojrz.			
849	Stanisław Wójcicki	Jędrzejów 1908	30.IX.1930 św. dojrz.	445		

Liczba bieżąca	Nazwisko i imię	Miejsce i rok urodzenia	Data i podstawa imatr.	Liczba dowodu osobistego	Wygaśnięcie imatrykulacji, data i powód	Uwagi, sprawy dyscyplinarne i inne
850	Zygmunt Wojciechowski	Lipsko 1908	16.IX.1930 św. dojrz.			
851	Stanisław Wójcik	Trzebinia 1912	4.XI.1930 św. dojrz.	2087		
852	Tadeusz Wojdon	Wolica Ługowa 1910	15.X.1930 św. dojrz.			
853	Kazimierz Jan Wojewoda	Kraków 1907	7.X.1930 św. dojrz.	851		
854	Dawid Wolkstein	Tarnowiec 1907	19.IX.1930 św. dojrz.	25		
855	Hirsz Wolnerman	Słomniki 1912	19.IX.1930 św. dojrz.			
856	Mieczysław Woźniacki	Bilcze Złote 1911	24.IX.1930 św. dojrz.	182		
857	Zbigniew Woźniakowski	Ząbkowice 1908	22.IX.1930 św. dojrz.	73		
858	Stanisław Woźnowski	Kęty 1911	17.IX.1930 św. dojrz.			
859	Stefan Józef Wróbel	Łękawica 1908	4.XI.1930 św. dojrz.	2081		
860	Tadeusz Andrzej Wróbel	Pszczółkowice 1910	26.IX.1930 św. dojrz.	179		
861	Tadeusz Wróbel	Kraków 1909	23.IX.1930 św. dojrz.			

Liczba bieżąca	Nazwisko i imię	Miejsce i rok urodzenia	Data i podstawa imatr.	Liczba dowodu osobistego	Wygaśnięcie imatrykulacji, data i powód	Uwagi, sprawy dyscyplinarne i inne
862	Józef Wroceński	Wrocanka 1906	5.XI.1930 św. dojrz.	2129		
863	Franciszek Jan Wroński	Raciborowice 1898	7.X.1930 św. dojrz.			
864	Leon Wincenty Wrzeszcz	Klecza Górna 1910	16.IX.1930 św. dojrz.			
865	Władysław Wujcik	Huciska 1908	7.X.1930 św. dojrz.	905	~~Absol~~ - Św. odej. wydan. L. 84 Kraków 11.IX. 93 1r.	
866	Władysław Wydra	Wrzawy 1907	7.X.1930 św. dojrz.	915		
867	Tadeusz Andrzej Jan Wyka	Sanok	26.IX.1930 św. dojrz.	340		
868	Stanisław Zacharjasiewicz	Szczerzec 1909	6.XI.1930 Uniwersyt. Lwów	2171		
869	Władysław Walerjan Zacharjasiewicz	Kraków 1911	18.IX.1930 św. dojrz.			
870	Stanisław Zając	Siedleczka 1907	11.X.1930 św. dojrz.	1178		
871	Zygmunt Zajączkowski	Kraków 1911	17.IX.1930 św. dojrz.			
872	Jan Zaleski					
873	Isak Zankel	Dolina 1903	20.I.1931 św. dojrz.	2491		

Liczba bieżąca	Nazwisko i imię	Miejsce i rok urodzenia	Data i podstawa imatr.	Liczba dowodu osobistego	Wygaśnięcie imatrykulacji, data i powód	Uwagi, sprawy dyscyplinarne i inne
	Gustaw	Jaworznik	17.X.1930			
874	Zborowski	1908	św. dojrz.			
	Edmund	Sambor	23.X.1930			
875	Zeidel	1910	św. dojrz.	1920		
	Włodzimierz Franciszek	Kraków	19.IX.1930			
876	Zemanek	1912	św. dojrz.			
patrz „studenci" poz. 152	Dawid	Bielsko	17.IV.1930			
877	Zerykier	1911	św. dojrz.			
	Tadeusz	Jacica	2.X.1930			
878	Ziarko	1911	św. dojrz.	493		
	Władysław	Zbydniów	10.XI.1930			
879	Ziemianin	1898	św. dojrz.			
	Adam	Andrychów	22.X.1930			
880	Zimnal	1905	św. dojrz.	1873		
	Jerzy Józef	Lwów	2.X.1930			
881	Zintel	1910	Uniwersytet Lwów	522		
	Sami	Łódkiew	10.X.1930			
882	Zobel	1910	św. dojrz.	1132		
	Leon	Rzeszów	2.X.1930			
883	Zuckhaft	1909	św. dojrz.			
patrz „studenci" poz. 154	Samuel	Rzeszów	26.IX.1930			
884	Zweigenbaum	1908	św. dojrz.			
	Zygmunt	Łącko	25.IX.1930			
885	Zygadło	1907	św. dojrz.	275		

Liczba bieżąca	Nazwisko i imię	Miejsce i rok urodzenia	Data i podstawa imatr.	Liczba dowodu osobistego	Wygaśnięcie imatrykulacji, data i powód	Uwagi, sprawy dyscyplinarne i inne
	Władysław	Andrychów	24.IX.1930			
886	Zygmuntowicz	1912	św. dojrz.			
	Stanisław Jan	Nowy Sącz	30.IX.1930			
887	Żytyński	1912	św. dojrz.	463		
	Wojciech		4.XI.1930			
888	Żmuda	1908	św. dojrz.	680		
	Aleksander	Borszna	17.X.1930			
889	Życzniewski	1910	św. dojrz.	1626		
	Kazimierz Leonard	Lwów	27.IX.1930			
890	Wiernekxx	1908	św. dojrz.			
	Arnold	Lwów	8.X.1930			
891	Hohenauer	1901	św. dojrz.			
	Julian Jan	Stróżnice Nowy	3.X.1930			
892	Kulisiewicz	1901	św. dojrz.			
	Julian	Rzeszów	16.X.1930			
893	Nieć	1908	św. dojrz.			
	Simche					
894	Rosenberg					
	Antoni	Lelewo	17.I.1931			
895	Suski	1904	św. dojrz.	2486		
	Gustaw	Podwołoczyska	20.IX.1930			
896	Malkischer	1908	św. dojrz.			
	Chaim		24.X.1930			zmiana imienia na Edmund 28.II.1932.
897	Krumholz		św. dojrz.			

Liczba bieżąca	Nazwisko i imię	Miejsce i rok urodzenia	Data i podstawa imatr.	Liczba dowodu osobistego	Wygaśnięcie imatrykulacji, data i powód	Uwagi, sprawy dyscyplinarne i inne
	Tadeusz	Kraków	7. X. 1930		~~Absol.~~ Św. odej. wydane	
898.	Józefczyk	1903	św. dojrz.		L. 7. Kraków 29. X. 1931.	

Liczba bieżąca	Nazwisko i imię	Miejsce i rok urodzenia	Data i podstawa imatr.	Liczba dowodu osobistego	Wygaśnięcie imatrykulacji, data i powód	Uwagi, sprawy dyscyplinarne i inne
			Wydział Prawniczy 1930/31.			
			studentki			
	Justa Leib	Koszolińce	7. X. 1930			
1.	Abtschäler	1908	św. dojrz.			
	Matela	Buczacz	4. XI. 1930			
2	Anderman	1908	św. dojrz.	2096		
	Alfa	Średniawieś	22. IX. 1930			
3	Antoszówna	1911	św. dojrz.			
	Ludwika	Tarnów	20. IX. 1930			
4	Apfelbaumówna	1911	św. dojrz.			
	Irena	Lwów	21. X. 1930			
5	Atlasówna	1912	św. dojrz.	1801		
	Olga	Kraków	6. X. 1930			
6	Baumfeldówna	1910	św. dojrz.	815		
	Eugenja Fryderyka	Buczacz	19. IX. 1930			
7	Bienerówna	1911	św. dojrz.			
	Blanca	Demianów	16. X. 1930			
8	Bincerówna	1908	św. dojrz.	1494		
	Jauba	Będzin	16. IX. 1930			
9	Borzykowska	1912	św. dojrz.			
	Klara	Borysław	23. IX. 1930			
10	Braucher recte Kimelkein	1912	św. dojrz.	167		

Liczba bieżąca	Nazwisko i imię	Miejsce i rok urodzenia	Data i podstawa imatr.	Liczba dowodu osobistego	Wygaśnięcie imatrykulacji, data i powód	Uwagi, sprawy dyscyplinarne i inne
	Toni	Sambor	6.X.1930			
11	Brenig	1906	św. dojrz.	773		
	Irena	Tarnów	17.IX.1930			
12	Brillandówna	1911	Uniw. Lwów			
	Karolina	Wiedeń	2.X.1930			
13	Bujakówna	1910	św. dojrz.	513		
	Janina Renata	Kraków	23.IX.1930			
14	Butrymowicz	1906	św. dojrz.	171		
	Zuzanna Henryka Zygmunta	Stryj	16.X.1930			
15	Cwiklińska	1911	św. dojrz.	1500		
	Rozalja	Częstochowa	15.X.1930			
16	Dawidowicz	1912	św. dojrz.	1420		
	Chaina	Drohobycz	4.X.1930			
17	Deutsch	1907	św. dojrz.	712		
	Zofja	Kolbuszowa	23.IX.1930			
18	Dudkówna	1912	św. dojrz.	161		
	Wanda	Wysocko-Wyżne	8.X.1930			
19	Dumańska	1908	św. dojrz.	977		
	Janina	Kraków	14.X.1930			
20	Dymkówna	1908	św. dojrz.	1326		
	Bronisława	Rzeszów	14.X.1930			
21	Eisenberg	1907	Uniw. Lwów	1373	Absol. - Św. odej. wydano 23 Kraków 27.X.1932.	
	Ryże	Trysztak	17.X.1930			
22	Engelmajerówna	1911	św. dojrz.	1574		

Liczba bieżąca	Nazwisko i imię	Miejsce i rok urodzenia	Data i podstawa imatr.	Liczba dowodu osobistego	Wygaśnięcie imatrykulacji, data i powód	Uwagi, sprawy dyscyplinarne i inne
	Feiga	Nisko	22.X.1930		~~Absol.~~ - Św. odej. wydano 11 Kraków 22.X.1931 r.	
23	Fassówna	1910	św. dojrz.	1820		
	Marja Olga	Kraków	23.IX.1930			
24	Filippi	1912	św. dojrz.			
	Halina	Tarnów	22.X.1930			
25	Fluhrówna	1911	św. dojrz.	1741		
	Erna	Stanisławów	4.X.1930			
26	Folger	1912	św. dojrz.	695		
	Janina	Tarnów	19.IX.1930			
27	Fränklówna	1912	św. dojrz.			
	Zuzanna	Bochnia	25.X.1930			
28	Freudenheim	1911	św. dojrz.			
	Emilja	Będzin	15.IX.1930			Zmiana nazwiska (ślub) na „Lisocka" 2.III.1936 r.
29	Frydówna	1913	św. dojrz.			
	Irena	Sanok	23.IX.1932			
30	Germakówna	1910	św. dojrz.			
	Sabina	Warszawa	18.X.1930			
31	Gerszonowicz	1911	św. dojrz.	1672		
	Róża	Kraków	16.X.1930			
32	Goldfingerówna	1911	św. dojrz.	1568		
	Erna	Kraków	17.IX.1930			
33	Goldmann	1913	św. dojrz.			
	Chaja	Chrzanów	4.X.1930			
34	Guttmann	1912	św. dojrz.	689		

Liczba bieżąca	Nazwisko i imię	Miejsce i rok urodzenia	Data i podstawa imatr.	Liczba dowodu osobistego	Wygaśnięcie imatrykulacji, data i powód	Uwagi, sprawy dyscyplinarne i inne
	Natalja	Dębica	20. IX. 1930	.		
35	Guzówna	1913	św. dojrz.			
	Chewe	Bursztyn	11. X. 1930			
36	Halpernówna	1910	św. dojrz.	1204		
	Hilda	Gródek Jagiell.	17. X. 1930			
37	Hauserówna	1909	św. dojrz.	1599		
	Anna	Tarnow	19. IX. 1930			
38	Hellerówna	1912	św. dojrz.	33		
	Etka	Kowalowy	20. IX. 1930			
39	Hellerówna	1911	św. dojrz.	63		
	Marta	Korabniki	24. IX. 1930			
40	Hergetówna	1909	św. dojrz.			
	Dora	Kraków	11. X. 1930			
41	Herstein	1911	św. dojrz.			
	Eustachja	Tarnopol	14. X. 1930			
42	Hetmianiuchówna	1905	św. dojrz.	1389		
	Fizela	Tarnów	4. XI. 1930			
43	Heumannówna	1905	św. dojrz.	2098		
	Klara	Kołomyja	4. X. 1930			
44	Hilsenrad	1912	św. dojrz.	679		
patrz	poz. 156 Chaja	Tuchów	7. X. 1930			
45	Holzerówna	1911	św. dojrz.	865		
	Bianka	Stanisławów	7. X. 1930			
46	Horowitz	1911	św. dojrz.	858		

Liczba bieżąca	Nazwisko i imię	Miejsce i rok urodzenia	Data i podstawa imatr.	Liczba dowodu osobistego	Wygaśnięcie imatrykulacji, data i powód	Uwagi, sprawy dyscyplinarne i inne
	Otylina	Dolina	8. X. 1930			
47	Hummerówna	1910	św. dojrz.	927		
	Wanda	Kołomyja	22. IX. 1930			
48	Jaroszówna	1910	św. dojrz.			
	Zofja	Kielce	29. IX. 1930			
49	Kielewiczówna	1911	św. dojrz.	421		
	Chaja	Zagorzany	26. IX. 1930			
50	Kamieniarzówna	1911	św. dojrz.			
	Kazimiera	Strujów	30. IX. 1930			
51	Kawówna	1912	św. dojrz.	476		
	Felicja Małgorzata		8. X. 1930			
52	Kellerówna	1911	św. dojrz.	966		
	Gitli	Grodzisko Dolne	23. IX. 1930			
53	Kirschner	1907	św. dojrz.	163		
	Bluma	Olbrzadów	29. IX. 1930			
54	Kleinówna	1908	kl. 1 II.	398		
	Rifka	Druchik	22. IX. 1930			
55	Klepner	1908	św. dojrz.			
patrz	poz. 157 Olga	Kraków	20. X. 1930			
56	Klohesówna	1909	św. dojrz.	1735		
	Janina Chaja Józefa	Kraków	14. X. 1930			
57	Knollówna	1912	św. dojrz.	1329		
	Jadwiga	Kraków	7. X. 1930			
58	Kocyjówna	1908	św. dojrz.	885		

Liczba bieżąca	Nazwisko i imię	Miejsce i rok urodzenia	Data i podstawa imatr.	Liczba dowodu osobistego	Wygaśnięcie imatrykulacji, data i powód	Uwagi, sprawy dyscyplinarne i inne
59	Nesia Koffler	Drohiczówka 1908	29.IX.1930 św. dojrz.			
60	Olga Natalja Kokorudz	Rożnów 1911	2.X.1930 św. dojrz.	556		
61	Erna Komito	Kraków 1912	22.IX.1930 św. dojrz.	108		
62	Dora Mgr. fil. König	Brody 1906	4.XI.1930 św. dojrz.	2126		
63	Jadwiga Józefa Koryzmówna	Pieniaki 1911	3.X.1930 św. dojrz.	579	~~Absol.~~ - Św. odej. wydano L. 52 Kraków 12.IX 932 r.	
64	Luba Kostecka	Buczacz 1912	4.XI.1930 św. dojrz.	2119		
65	Kazimiera Wiktorja Kozakówna	Wadowice 1912	16.IX.1930 św. dojrz.			
66	Bronisława Kożdoniówna	Kraków 1912	20.X.1930 św. dojrz.	1738		
67	Chaja Mirl Krämer	Bolechów 1912	29.IX.1930 św. dojrz.	412		
68	Sime Krauzówna	Skole 1910	23.X.1930 św. dojrz.			
69	Helena Krebs	Kraków 1910	13.X.1930 św. dojrz.	1324		
70	Marja Krużanka	Złoczów 1912	25.IX.1930 św. dojrz.	252		

Liczba bieżąca	Nazwisko i imię	Miejsce i rok urodzenia	Data i podstawa imatr.	Liczba dowodu osobistego	Wygaśnięcie imatrykulacji, data i powód	Uwagi, sprawy dyscyplinarne i inne
71	Janina Aleksandra Kryszczyszyn	Mikołów 1911	26.IX.1930 św. dojrz.	331	~~Abs.~~ Św. odej. wydano L. 26 Kraków 9.XI 932.	
72	Marja Józefa Kwaśniewska	Lwów 1910	23.IX.1930 św. dojrz.	124		
73	Ewa Leiserówna	Jasło 1911	16.IX.1930 św. dojrz.			
74	Rozalja Lewkowiczówna					
75	Marja Liebeskindówna	Kraków 1910	św. dojrz.	732		
76	Sara dr. Lindenbaum Gottlieb	Kraków 1898	26.IX.1930 św. dojrz.	310		
77	Lesława Marja Lipińska	Jasło 1912	15.X.1930 św. dojrz.			
78	Aldona Lorenowiczówna	Lwów 1912	27.IX.1930 św. dojrz.			
79	Róża Löw	Drohobycz 1910	7.X.1930 s	867		
80	Kazimiera Stanisława Łańkówna	Kraków 1909	14.X.1930 św. dojrz.	1345		
81	Bela Laura Majerczyk	Kraków 1912	20.IX.1930 św. dojrz.			
82	Marja Jadwiga Majerkówna	Przemyśl 1912	23.IX.1930 św. dojrz.	166		

Liczba bieżąca	Nazwisko i imię	Miejsce i rok urodzenia	Data i podstawa imatr.	Liczba dowodu osobistego	Wygaśnięcie imatrykulacji, data i powód	Uwagi, sprawy dyscyplinarne i inne
83	Paulina Margłówna	Jarosław 1911	17. X. 1930 Uniwersyt. w Bratislavie			
84	Ilja Margolis	Łódź 1911	św. dojrz.			
85	Stella Margulieszówna	Kraków 1911	17. X. 1930 św. dojrz.	1589		
86	Danuta Ewa Matejkówna	Kraków 1908	8. X. 1930 św. dojrz.	942		
87	Wanda Matheankа	Królewska Huta 1911	19. IX. 1930 św. dojrz.			
88	Janina Mechowa	Nowy-Targ 1907	8. X. 1930 św. dojrz.	963		
89	Irena Zofja Mehrer	Lwów 1911	27. IX. 1930 św. dojrz.	360		
90	Anna Danuta Mejro	Warszawa 1910	18. IX. 1930 św. dojrz.	2068		
91	Hanna Mianowska	Kamienica Polska 1912	18. IX. 1930 św. dojrz.			
92	Alaja Montwitt	Moskwa 1908	3. X. 1930 św. dojrz.	572	~~Absol.~~ Św. odej. wydano L. 65 Kraków 23. VI. 93 1 r.	
93	Halina Müllerówna	Rochnia 1911	15. IX. 1930 św. dojrz.			
94	Anna Münzerówna	Stryj 1908	25. X. 1930 św. dojrz.	2014	~~Absol.~~ - Św. odej. wydano L. 94 Kraków 16. VI. 93 1 r.	

Liczba bieżąca	Nazwisko i imię	Miejsce i rok urodzenia	Data i podstawa imatr.	Liczba dowodu osobistego	Wygaśnięcie imatrykulacji, data i powód	Uwagi, sprawy dyscyplinarne i inne
95	Helena Narkiewiczówna	Jekaterynosław 1908	25. X. 1930 św. dojrz.	1971.		
96	Helena Niedzwiecka	Zatorze 1911	15. X. 1930 św. dojrz.	1429		
97	Izabela Maja Nowackówna	Targowiska 1910	27. IX. 1930 św. dojrz.	349		
98	Perla Nussbaum	Jankowce 1910	21. X. 1930 św. dojrz.	1747		
99	Zofja Nussbaumówna	Śniatyn 1911	4. X. 1930 św. dojrz.	684		
100	Carmen Oberlenderówna	Kraków 1912	19. IX. 1930 św. dojrz.			
101	Alaja Obrzydowska	Kraków 1909	8. X. 1930 św. dojrz.	906		
102	Anna Oczeretówna	Drohobycz 1911	19. IX. 1930 św. dojrz.	21		
103	Ruttla Olinerówna	Gorlice 1911	16. IX. 1930 św. dojrz.			
104	Renata Ostermon	Przemyśl 1912	16. IX. 1930 św. dojrz.			
105	Irma Ottówna	Warszawa 1910	16. X. 1930 św. dojrz.	1508	~~Absol.~~ - Św. odej. wydano L. 39 Kraków 14. VII. 93 3 r.	
106	Ludwika Pojackówna	Gawrzyłowa 1910	7. X. 1930 św. dojrz.	859		

Liczba bieżąca	Nazwisko i imię	Miejsce i rok urodzenia	Data i podstawa imatr.	Liczba dowodu osobistego	Wygaśnięcie imatrykulacji, data i powód	Uwagi, sprawy dyscyplinarne i inne
	Wanda	Przemyśl	6.XI.1930			
107	Parnesówna	1910	św. dojrz.	2582		
	Kazimiera Anna	Kraków	14.X.1930			
108	Pawłowska		św. dojrz.	1344		
	Janina	Kraków	27.IX.1930			
109	Piramowiczówna	1912	św. dojrz.			
	Gusta	Lwów	17.X.1930			
110	Pistyner	1912	św. dojrz.	1633		
	Jadwiga					
111	Podowska					
	Janina Otylja	Bochnia	23.IX.1930			
112	Popielakówna	1909	św. dojrz.	119		
	Janina Felicja	Wadowice	29.IX.1930			
113	Rebenówna	1906	Wyższe studj. Handl. Krak.	399		
	Naftali	Grodzisko Dolne	13.X.1930			
114	Rebensaft	1911	św. dojrz.			
	Helena	Sosnowiec	27.IX.1930			
115	Romatowska	1907	św. dojrz.			
	Hadasa					
116	Rosner					
	Nella	Kraków	26.IX.1930			
117	Thon-Rostowa	1900	św. dojrz.			
	Jadwiga	Kraków	27.IX.1930			
118	Rottersmann	1911	św. dojrz.			

Liczba bieżąca	Nazwisko i imię	Miejsce i rok urodzenia	Data i podstawa imatr.	Liczba dowodu osobistego	Wygaśnięcie imatrykulacji, data i powód	Uwagi, sprawy dyscyplinarne i inne
	Matylda	Nowy-Sącz	11.X.1930			
119	Rybska	1910	św. dojrz.	1188		
	Irena Marja	Kraków	22.IX.1930			
120	Ryżowska	1912	św. dojrz.			
	Anna	Zarębki	29.IX.1930			
121	Rzeszutówna	1909	św. dojrz.	411		
	Łucja	Gorlice	20.IX.1930			
122	Samueli	1912	św. dojrz.	35		
	Frania	Kraków	24.IX.1930			
123	Schächterówna	1912	św. dojrz.	208		
	Janina	Kraków	30.IX.1930			
124	Schekówna	1911	Wyższe Studj. Handlowe	474		
	Regina	Krzeczów	16.X.1930			
125	Schellówna	1912	św. dojrz.	1507		
	Helena	Kościelniki	17.X.1930			
126	Ściborowska	1910	św. dojrz.	1596		
	Stanisława	Tarnów	16.IX.1930			
127	Sentyrzówna	1911	św. dojrz.			
	Wanda	Tarnów	17.IX.1930			
128	Simchówna	1912	św. dojrz.			
	Czesława	Chrzanów	17.X.1930			
129	Siwińska	1911	św. dojrz.			
	Irena	Myślenice	16.X.1930			
130	Śmietanówna	1908	św. dojrz.	1539		

Liczba bieżąca	Nazwisko i imię	Miejsce i rok urodzenia	Data i podstawa imatr.	Liczba dowodu osobistego	Wygaśnięcie imatrykulacji, data i powód	Uwagi, sprawy dyscyplinarne i inne
131	Rebeka Laja Solna	Sosnowiec 1911	22. XI. 1930 św. dojrz.	74		
132	Krystyka Sowilska					
133	Paula Sternówna	Buczacz 1911	25. X. 1930 św. dojrz.	2013		
134	Irena Zofja Stosówna	Zabierzów 1911	24. IX. 1930 św. dojrz.	215		
135	Janina Marja Szpaczyńska	Mosty Wielkie 1910	23. IX. 1930 św. dojrz.	121		
136	Regina Szpilmanówna	Sosnowiec 1913	17. IX. 1930 św. dojrz.			
137	Kazimiera Marja Szybińska	Kraków 1910	16. IX. 1930 św. dojrz.			
138	Janina Taysperówna					
139	Emma Turkówna	Budejowice 1907	17. X. 1930 św. dojrz.	1601		
140	Stefanja Unterweiserówna	Kraków 1912	24. IX. 1930 św. dojrz.	199		
141	Ida Wachsstock-Rueff	Kraków 1901	19. IX. 1930 św. dojrz.			
142	Regina Wachsstockówna	Kraków 1912	18. X. 1930 św. dojrz.	1669		

Liczba bieżąca	Nazwisko i imię	Miejsce i rok urodzenia	Data i podstawa imatr.	Liczba dowodu osobistego	Wygaśnięcie imatrykulacji, data i powód	Uwagi, sprawy dyscyplinarne i inne
143	Helena Wadlerówna	Kraków 1912	25. IX. 1930 św. dojrz.	246		
144	Idasa Weintraubówna	Tarnów 1910	17. IX. 1930 św. dojrz.			
145	Antonina Wieczorkówna	Drezno 1912	21. X. 1930 św. dojrz.	1757		
146	Cyla Wienerówna	Kamionka Strumiłowa 1906	17. IX. 1930 św. dojrz.			
147	Marja Wojczyńska	Kraków 1911	19. IX. 1930 św. dojrz.			
148	~~Marja Wojczyńska~~					
149	Mina Zaklmanówna	Brzeżany 1910	26. IX. 1930 św. dojrz.	308		
150	Rozalja Franciszka Zehnwirthówna	Tarnów 1912	św. dojrz.			
151	Mina Zeimer	Tarnów 1909	7. X. 1930 św. dojrz.	879	~~Obecl.~~ Św. odej. wydane 2. 14 Kraków 26. X. 931 r.	
151	Regina Zeislówna	Nisko 1910	15. X. 1930 św. dojrz.	1484		
152	Władysław Jerzy Zemlik	Stanisławów 1908	20. X. 1930 św. dojrz.	1683		
153	Renata Zinsówna	Wiedeń 1912	20. IX. 1930 św. dojrz.			

Liczba bieżąca	Nazwisko i imię	Miejsce i rok urodzenia	Data i podstawa imatr.	Liczba dowodu osobistego	Wygaśnięcie imatrykulacji, data i powód	Uwagi, sprawy dyscyplinarne i inne
	Stanisław	Krzeczów	27.IX.1930			
154	Luzio	1910	św. dojrz.	368		
	Jadwiga Marja	Sosnowiec	26.IX.1930			
155.	Zygmuntówna	1910	św. dojrz.			
	Fryda	Nowy-Sącz	20.X.1930			
156.	Hockhauserówna	1909	św. dojrz.	1721		
	Rina	Wieliczka	22.X.1930			
157.	Klingenfranówna	1907	św. dojrz.	1826		

Liczba bieżąca	Nazwisko i imię	Miejsce i rok urodzenia	Data i podstawa imatr.	Liczba dowodu osobistego	Wygaśnięcie imatrykulacji, data i powód	Uwagi, sprawy dyscyplinarne i inne
			Wydział Prawniczy rok akad. 1930/31			
			Wolni słuchacze			
	Pinkas	Drohobycz	3.X.1930			Zwyczajny student od 9.IV.1931 -
1	Berger	1909	św. dojrz.			
	Chaim Izak	Skałat	3.X.1930			
2	Bernhaut	1908	św. dojrz.			
	Rechmil Mechel	Działoszyce	8.X.1930			
3	Blatt	1909	św. dojrz.	2718		
	Józef Stanisław	Kraków	23.IX.1930			Zwyczajny słuchacz od 27/II. 1931
4	Boryczko	1912	św. dojrz.	2585		
	Julian	Żółkiewica	4.X.1930			
5	Buchsbaum	1909	św. dojrz.			
	Tadeusz	Nagłowice	23.IX.1930			
6	Chwastek	1908	św. dojrz.			
	Alojan	Chełmek	25.IX.1930			
7	Czapor	1903	św. dojrz.			
	Zbigniew	Zakopane	18.X.1930			
8	Daniolak	1906	św. dojrz.			
	Kazimierz	Drelądź	18.IX.1930			
9	Dłubaszowski	1904	św. dojrz.			
	Adolf	Jarosław	9.X.1930			Zwyczajny student od 25/II. 1931
10	Fussteig	1899	św. dojrz.			

Liczba bieżąca	Nazwisko i imię	Miejsce i rok urodzenia	Data i podstawa imatr.	Liczba dowodu osobistego	Wygaśnięcie imatrykulacji, data i powód	Uwagi, sprawy dyscyplinarne i inne
	Joachim	Tarnopol	23. IX. 1930			
11	Goldberg	1910	św. dojrz.			
	Saul	Kamionka	3. X. 1930			
12	Granberg	1908	Politechnika stud. Lwów			
	Szymon	Jaworów	21. X. 1930			
13	Haar	1904	św. dojrz.			
	~~Butsch~~ Berisch	Krzniowczyk	23. X. 1930			
14	Hahn	1906	św. dojrz.			
	Jerzy Rozer	Warszawa	11. X. 1930			
15	Horski	1909	św. dojrz.	2580		
	Tadeusz	Zwyczajny por.		898		
16	Józewczyk					
	Rudolf	Ruda Śląska	26. IX. 1930			
17	Kaiser	1909	św. dojrz.			
	Emil	Pawłosiów	23. IX. 1930			
18	Kamerling	1911	św. dojrz.	2586		
	Gregorz	Piniany	20. IX. 1930			
19	Kostryckyj	1907	Kurs Handl. Lwów			
	Jerzy	Sosnowiec	3. X. 1930			
20	Kostur	1909	św. dojrz.			
	Jerzy					
21	Nowak					
	Leon	Drohobycz	18. IX. 1930			
22	Krohn	31. V. 1911	św. dojrz.	2604		

Liczba bieżąca	Nazwisko i imię	Miejsce i rok urodzenia	Data i podstawa imatr.	Liczba dowodu osobistego	Wygaśnięcie imatrykulacji, data i powód	Uwagi, sprawy dyscyplinarne i inne
	Izaak	Łódź	30. IX. 1930			
23	Lemlek	1911	Wyższa Szkoła Handl.			
	Gustaw	Podwołoczyska	20. IX. 1930			
24	Malkischer	1908	Uniwersyt. Lwów			
	Heinz	Wrocław	18. IX. 1930			
25	Meyer	1906	Uniwersyt. Wrocław			
	Icek	Jędrzejów	6. XI. 1930			
26	Probatowski	1907	św. dojrz.			
	Jakób	Dąbrowa	21. X. 1930			
27	Rosenfeld	1909	Uniwersyt. Lwów	2617		
	Kalma	Będzin	18. IX. 1930			
28	Rotenberg	1910	św. dojrz.	2583		
	Zygmunt	Kraków	23. IX. 1930			
29	Scheinbach	1912	św. dojrz.	2587		
	Adam	Dresden	23. IX. 1930			
30	Szydłowski		św. dojrz.	2590		
	Piotr	Brzozowice	16. IX. 1930			
31	Tomanek	1888				
	Alfred	Kraków	5. XI. 1930			
32	Willmann	1906	Wyższe Studj. Handlowe			

Liczba bieżąca	Nazwisko i imię	Miejsce i rok urodzenia	Data i podstawa imatr.	Liczba dowodu osobistego	Wygaśnięcie imatrykulacji, data i powód	Uwagi, sprawy dyscyplinarne i inne
	Wolne słuchaczki					
	Matka	Łódź	21.X.1930			
1.	Bergman	1901	św. dojrz.			
	Wanda					zwyczajne od. 26/II.1931
2.	Parnesówna					

Liczba bieżąca	Nazwisko i imię	Miejsce i rok urodzenia	Data i podstawa imatr.	Liczba dowodu osobistego	Wygaśnięcie imatrykulacji, data i powód	Uwagi, sprawy dyscyplinarne i inne
	Wydział Lekarski 1930/31.					
	studenci					
	Eryk	Wielkie Hajduki	3.X.1930			
1.	Antaszek	1911	św. dojrz.	613	~~Absol.~~ Św. odej. wydano L. 6 Kraków 12.X.931 r.	
	Michał	Trześń	10.X.1930			
2.	Antończyk	1910	św. dojrz.	1111		
	Adam	Kraków	3.X.1930			
3.	Bochenek	1911	św. dojrz.	619		
	Jan	Chrzanów	4.X.1930			
4.	Bocheński	1911	św. dojrz.	713		
	Michał	Kraków	3.X.1930			
5.	Bochenek	1912	św. dojrz.	612		
	Stanisław	Bobowa	27.IX.1930			
6.	Bogusz	1912	św. dojrz.	351	Absol. - ~~Św. odej.~~ wydano L. 64 Kraków 17.III.936 r.	
	Stefan	Lwów	10.X.1930			
7.	Bryk	1912	św. dojrz.	1116	~~Absol.~~ Św. odej. wydano L. 2 Kraków 26.IX.932 r.	
	Jarosław	Sryty	6.X.1930			
8.	Bryniak	1910	św. dojrz.	811	~~Absol.~~ - Św. odej. wydano L. 22 Kraków 19.X.931 r.	
	Mieczysław	Kraków	4.X.1930			
9.	Brzeziński	1911	św. dojrz.	701	~~Absol.~~ Św. odej. wydano L. 13 Kraków 20.X.931 r.	
	Marjan	Sosnowiec	3.X.1930			
10	Buchacz	1911	św. dojrz.	616	Absol. - ~~Św. odej.~~ wydano L. 55 Kraków 19.II.936 r.	

Liczba bieżąca	Nazwisko i imię	Miejsce i rok urodzenia	Data i podstawa imatr.	Liczba dowodu osobistego	Wygaśnięcie imatrykulacji, data i powód	Uwagi, sprawy dyscyplinarne i inne
11	Emil Buła	Przemyśl 1912	8.X.1930 św. dojrz.	1018		
12	Damjan Cembala	Chikusrowice 1910	9.X.1930 św. dojrz.	1021	Absol. - ~~Św. odej.~~ wydano L. 66 Kraków 19.III.93[illegible] r.	
13	Kazimierz Chęciński	Radkiwitów 1910	22.X.1930 św. dojrz.	1862	Absol. - Św. odej. wydano L. 7 Kraków 16.X.934	
14	Antoni Cieślicki	Kraków 1912	3.X.1930 św. dojrz.	615		
15	Antoni Czernecki	Bydgoszcz 1905	4.X.1930 Uniw. Poz.	2116		
16	Michał Czyżewicz	Grobla 1909	2.X.1930 św. dojrz.	540		
17	Norbert Dem	Przemyśl 1911	9.X.1930 Uniwersytet w Montpellier			
18	Mojżesz Diller	Przemyśl 1911	3.X.1930 św. dojrz.	569		
19	Zygmunt Dobrzański	Lug 1910	9.X.1936 św. dojrz.	1019	Absol. - ~~Św. odej.~~ wydano L. 48 Kraków 25.I.936 r.	
20	Napoleon Drobniak	Jaworzno 1911	4.X.1930 św. dojrz.	702		
21	Edward Dorthaymer	Kraków 1900	19.X.1931 św. dojrz.	2680		
22	Józef Drozd	Dublany 1908	10.XI.1930 św. dojrz.			

Liczba bieżąca	Nazwisko i imię	Miejsce i rok urodzenia	Data i podstawa imatr.	Liczba dowodu osobistego	Wygaśnięcie imatrykulacji, data i powód	Uwagi, sprawy dyscyplinarne i inne
23	Zbigniew Dryla	Przemyśl 1911	3.X.1930 św. dojrz.	643	~~Absol. - Św. odej.~~ wydano L. 3 Kraków 12.I.931 r.	
24	Mirosław Dudek	Karwina 1908	4.X.1930 św. dojrz.	721	Absol. - ~~Św. odej.~~ wydano L. 51 Kraków 5.I.936	
25	Witold Dudziński	Nowy-Sącz 1912	4.X.1930 św. dojrz.	681		
26	Władysław Dutawa	Jaworze 1911	4.X.1930 św. dojrz.	719	Absol. - ~~Św. odej.~~ wydano L. 49 Kraków 29.I.936 r.	
27	Kazimierz Duratowicz	Nowy-Sącz 1911	4.X.1930 św. dojrz.	682	L. Kraków 93	
28	Paul Ehrlich	Skole 1912	3.X.1930 św. dojrz.	637	Absol. - ~~Św. odej.~~ wydano L. 42 Kraków 16.I.936 r.	
29	Zygfryd Eichner	Biała 1907	16.X.1930 Uniwers. w Bratislavie	1548	Absol. - ~~Św. odej.~~ wydano L. 29 Kraków 5.I.934.	
30	Abrajan Epstein	Kraków 1912	29.X.1930 św. dojrz.	2058		
31	Zygmunt Fischgrund	Kraków 1911	3.X.1930 św. dojrz.	638		
32	Lesor Freidenfeld	Olfinów 1908	3.X.1930 Uniwers. Praha	611		
33	Adolf Frenkiel	Będzin 1911	3.X.1930 Faculté des Sciences U. de Montpellier	647		
34	Eugenjusz Galewski	Przemyśl 1910	4.X.1930 św. dojrz.	737	~~Absol. - Św. odej.~~ wydano L. 17 Kraków 16.I.93[illegible]	

Liczba bieżąca	Nazwisko i imię	Miejsce i rok urodzenia	Data i podstawa imatr.	Liczba dowodu osobistego	Wygaśnięcie imatrykulacji, data i powód	Uwagi, sprawy dyscyplinarne i inne
35	Antoni Gawędzki	Rokitno 1911	3.X.1930 św. dojrz.	562		
36	Józef Gawłowski	Kraków 1912	17.X.1930 św. dojrz.	1607		
37	Eugenjusz Gibel	Stanisławów 1911	17.X.1930 św. dojrz.	1602	Absol. - ~~Św. odej.~~ wydano L. 63 Kraków 14.III.93 6r.	
38	Marjan Gluszek	Zakopane 1904	25.IX.1930 św. dojrz.			
39	Bernard Godzik	Król.-Huta 1911	3.X.1930 św. dojrz.	624		
40	Antoni Gdański	Zator 1911	9.X.1930 św. dojrz.	1028		
vide par. 158. 41	Mauryey Goldberger	Hadowice 1910	15.X.1930 Uniwersyt. Bratislava	1448		
42	Henryk Goldmann	Kraków 1912	8.X.1930 św. dojrz.	948		
43	~~Edmund~~ Edmund Goldstein	Kraków 1908	16.X.1930 św. dojrz.	1515		
44	Tomasz Gotębski	Gniadka 1911	4.X.1930 św. dojrz.	675		
45	Józef Grocnole	Chrzelice 1912	9.X.1930 św. dojrz.	1024		
46	Lejzor Grincwajg	Dubno 1910	4.X.1930 Uniwersyt. w Gradcu	718	Absol. - ~~Św. odej.~~ wydano L. 28 Kraków 3.II.93 7r.	

Liczba bieżąca	Nazwisko i imię	Miejsce i rok urodzenia	Data i podstawa imatr.	Liczba dowodu osobistego	Wygaśnięcie imatrykulacji, data i powód	Uwagi, sprawy dyscyplinarne i inne
47	Maurycy Gross	Kraków 1909	4.X.1930 Uniwersyt. w Gradcu	670		
48	Arsenjusz Grygorjew	Orneść n/B 1909	4.X.1930 św. dojrz.	1708	~~Św. odej.~~ wydano L. 8 Kraków 13.X.31r.	
49	Władysław Hojduck	Stryjów 1911	2.X.1930 św. dojrz.	542	Absol. - ~~Św. odej.~~ wydano L. 94 Kraków 4.II.93 6r.	
50	Hojesz Händler	Tarnów 1913	7.X.1930 św. dojrz.	863		
51	Artur Hausman	Chocisiska 1906	15.X.1930 Uniwersyt. w Gradcu	1447		
52	Marceli Hecht	Kraków 1912	16.X.1930 św. dojrz.	1572	Absol. - ~~Św. odej.~~ wydano L. 80 Kraków 15.II.93 6r.	
53	Roman Hordijczuk-Kordosiewicz	Stryj 1912	9.X.1930 św. dojrz.	1022	Absol. - ~~Św. odej.~~ wydano L. 36 Kraków 25.II.93 37.	
54	~~Paweł Leon~~ Hrycelak	Barycz 1910	8.X.1930 św. dojrz.	959		
55	Jerzy Jakesch	Kraków 1912	4.X.1930 św. dojrz.	710		
56	Zygmunt Jakubowski	Kraków 1911	3.X.1930 św. dojrz.	596		
57	Albrecht Janus	Katowice 1912	9.X.1930 św. dojrz.	1055	Absol. Św. odej. wydano L. 18 Kraków 21.X.93	
58	Jerzy Jezewski	Warszawa 1910	3.X.1930 św. dojrz.	608	~~Św.~~ Św. odej. wydano L. 15 Kraków 14.X.31r.	

Liczba bieżąca	Nazwisko i imię	Miejsce i rok urodzenia	Data i podstawa imatr.	Liczba dowodu osobistego	Wygaśnięcie imatrykulacji, data i powód	Uwagi, sprawy dyscyplinarne i inne
59	Jan Kaczor	Kraków 1911	3.X.1930 św. dojrz.	575		
60	Dawid Kempler	Golów 1908	10.X.1930 św. dojrz.	1121	Absol. - Św. odej. wydano L. 76 Kraków 3.IV.93[illegible] r.	
61	Erwin Kerth	Alkusz 1909	4.XI.1930 św. dojrz.	2115	Absol. - Św. odej. wydano L. 52 Kraków 17.III.93[illegible] r.	
62	Antoni Kęsek	Wyżne Strzemienica 1908	9.X.1930 św. dojrz.	1048		
63	Zbigniew Klandel	Tymawce 1911	10.X.1930 św. dojrz.	1151		
64	Mieczysław Klobus	Hambor 1908	15.X.1930 św. dojrz.	1467	Absol. - Św. odej. wydano L. 14 Kraków 14.X.931 r.	
65	Antoni Kohut	Istebna 1910	3.X.1930 św. dojrz.	654	Absol. - Św. odej. wydano L. 27 Kraków 26.I.93[illegible] r.	
66	Wincenty Korolewicz	Kraków 1909	3.X.1930 św. dojrz.	598		
67	Tadeusz Kosiek	Czarny Dunajec 1911	10.X.1930 św. dojrz.	1103		
68	Herbert Kostka	Jabłonka 1910	9.X.1930 św. dojrz.	1030		
69	Julian Koziot	Bolesław 1906	17.X.1930 św. dojrz.	2711		
70	Fryderyk Krzemnyk	Świętoszowice 1910	9.X.1930 św. dojrz.	1029		

Liczba bieżąca	Nazwisko i imię	Miejsce i rok urodzenia	Data i podstawa imatr.	Liczba dowodu osobistego	Wygaśnięcie imatrykulacji, data i powód	Uwagi, sprawy dyscyplinarne i inne
71	Stolam Kulczycki	Oświęcim	4.XI.1930 św. dojrz.	2112	Absol. - Św. odej. wydano L. 9 Kraków 14.X.932 r.	
72	Józef Kurtyka	Wierzchosławice 1913	3.X.1930 św. dojrz.	632		
73	Roman Kyczuń	Rosalka 1912	3.X.1930 św. dojrz.	649	[illegible] - Św. odej. wydano L. 21 Kraków 19.X.931 r.	
74	Edward Landau	Kraków 1911	9.X.1930 św. dojrz.	1042	Absol. - [illegible] wydano L. 60 Kraków 12.II.93[illegible] r.	
75	Władysław Landau	Kraków 1912	3.X.1930 św. dojrz.	640		
76	Otton Lazar	Ustroń 1911	16.X.1930 św. dojrz.	1514	Absol. - Św. odej. wydano L. 75 Kraków 2.IV.93[illegible] r.	
77	Tytus Lehman	Bodhurz 1911	3.X.1930 św. dojrz.	633		
78	Jan Lis	Tarnów 1911	4.X.1930 św. dojrz.	691	Absol. - Św. odej. wydano L. 62 Kraków 14.III.93[illegible] r.	
79	Irwin Liszner	Włodzimierz 1907	11.X.1930 Uniwersytet w Gradcu	1200		
80	Stanisław Lizak	Szczurowa 1911	4.X.1930 św. dojrz.	676	Absol. - [illegible] wydano L. 101 11.VI.93[illegible]	
81	Czesław Lapiński	Pogorzelanice 1912	4.X.1930 św. dojrz.	673	Absol. - Św. odej. wydano L. 10 Kraków 3.XI.93[illegible]	
82	Bolesław Majka	Gradkowice 1911	3.X.1930 św. dojrz.	636		

Liczba bieżąca	Nazwisko i imię	Miejsce i rok urodzenia	Data i podstawa imatr.	Liczba dowodu osobistego	Wygaśnięcie imatrykulacji, data i powód	Uwagi, sprawy dyscyplinarne i inne
	Kazimierz	Zawoja	3. X. 1930			
83	Makoś	1907	św. dojrz.	631		
	Władysław	Stryszów	3. X. 1930		~~Absol.~~ - Św. odej. wydano	
84	Malczewski	1911	św. dojrz.	621	L. 7. Kraków 13. X. 931 r.	
	Maksymiljan	Sataniwa	4. X. 1930			
85	Margulies	1911	św. dojrz.			
	Edward	Otola	3. X. 1930		Absol. - ~~Św. odej.~~ wydano	
86	Masło	1911	św. dojrz.	884	L. 47 Kraków 24. I. 93[illegible] r.	
	Stanisław	Lacka Hola	9. X. 1930		~~Absol.~~ - Św. odej. wydano	
87	Matusiński	1912	św. dojrz.	1039	L. 18 Kraków 15. X. 931 r.	
	Mieczysław	Kraków	4. X. 1930			
88	Meres	1912	św. dojrz.	692		
	Jerzy	Kraków	3. X. 1930			
89	Michalik	1911	św. dojrz.	593		
	Adam	Dębica	3. X. 1930			
90	Migdał	1912	św. dojrz.	604		
	Tadeusz	Łucka	4. X. 1930			
91	Mizia	1910	św. dojrz.	700		
	Stefan	Kraków	3. X. 1930			
92	Mściwujewski	1910	św. dojrz.	599		
	Dionizy	Zwierzyńka	4. X. 1930			
93	Raskalski	1907	św. dojrz.	706		
	Czesław	Kraków	4. X. 1930		~~Absol.~~ - Św. odej. wydano	
94	Niziankowski	1912	św. dojrz.	716	L. 19 Kraków 19. X. 931 r.	

Liczba bieżąca	Nazwisko i imię	Miejsce i rok urodzenia	Data i podstawa imatr.	Liczba dowodu osobistego	Wygaśnięcie imatrykulacji, data i powód	Uwagi, sprawy dyscyplinarne i inne
	Zdzisław	Wadowice	14. X. 1930			
95	Nowicki	1911	św. dojrz.			
	Jan	Chiłówka	10. X. 1930			
96	Nowosad	1911	św. dojrz.	1108	~~Absol.~~ - Św. odej. wydano L. 9 Kraków 13. X. 931 r.	
	Aleksander	Wilno	5. X. 1930			
97	Nowosielski	1908	św. dojrz.	2157	~~Absol.~~ Św. odej. wydano L. 33 Kraków 16. XI. 932 r.	
	Bruno	Kraków	22. X. 1930			
98	Okarmus	1909	św. dojrz.			
	Jerzy		12. V. 1931			
99	Olszewski	1884	św. dojrz.			
	Stanisław	M. Budzyń	9. X. 1930			
100	Olcha	1913	św. dojrz.	1051		
	Jerzy	Warszawa	3. X. 1930			
101	Oszacki	1912	św. dojrz.	566		
	Ryszard	Warszawa	17. X. 1930			
102	Pakszwer	1912	św. dojrz.	1606		
	Zbigniew	Kraków	3. X. 1930			
103	Palucki	1911	św. dojrz.	625		
	Izaak	Kraków	3. X. 1930			
104	Pauzer	1911	św. dojrz.	627		
	Borys	Rejowiec	6. X. 1930			
105	Paszkowski	1908	św. dojrz.	729	Absol. - ~~Św. odej.~~ wydano L. 52 Kraków 5. V. 936 r.	
	Władysław	Rachonki	7. X. 1930			
106	Piasecki	1909	św. dojrz.	892	~~Absol.~~ - Św. odej. wydano L. 11 Kraków 13. X. 931 r.	

Liczba bieżąca	Nazwisko i imię	Miejsce i rok urodzenia	Data i podstawa imatr.	Liczba dowodu osobistego	Wygaśnięcie imatrykulacji, data i powód	Uwagi, sprawy dyscyplinarne i inne
107	Edward Podraza	Tyszkowice 1912	10.X.1930 św. dojrz.	1112	Absol. - Św. odej. wydano L. 10 Kraków 13.X. 931 r.	
108	Emanuel Prower	Zaleszczyki 1911	2.X.1930 św. dojrz.	518	Absol. - Św. odej. wydano L. 16 Kraków 14.X. 931 r.	
109	Włodzimierz Pruc	Zawadka 1910	17.X.1930 św. dojrz.	1610	Absol. - Św. odej. wydano L. 100 Kraków 6. VII 936	
110	Zdzisław Przyłuski	Nawóz 1909	3.X.1930 św. dojrz.	603		
111	Ladysław Radecki	Ostrawy 1910	3.X.1930 św. dojrz.			
112	Markus Reich	Tarnów 1907	9.X.1930 Uniwersyt. w Lwowie	1074	Absol. - Św. odej. wydano L. 26 Kraków 21.XI. 932 r.	
113	Ladysław Radecki	Ostrowy 1910	3. X.1930 św. dojrz.		Absol. - Św. odej. wydano L. 46 Kraków 23. I. 933 r.	
114	Józef Ringel	Jarosław 1904	7.X.1930 Uniwersyt. w Lwowie	847	Absol. - Św. odej. wydano L. 81 Kraków 20.II. 933	
115	Eugenjusz Rosiński	Nowe-Chojny 1910	28.X.1930 św. dojrz.	2044	Absol. - Św. odej. wydano L. 57 Kraków 10.II. 936 r.	
116	Stefan Roszczakowski	Chogilnica 1907	19.X.1930 św. dojrz.	2230		
117	Władysław Rowiński	Załobki 1906	6.X.1930 Uniwersyt. w Lwowie	2179		
118	Antoni Sarnowski	Gliwice 1910	3.X.1930 św. dojrz.	588	Absol. - Św. odej. wydano L. 4 Kraków 12.I 931 r.	

Liczba bieżąca	Nazwisko i imię	Miejsce i rok urodzenia	Data i podstawa imatr.	Liczba dowodu osobistego	Wygaśnięcie imatrykulacji, data i powód	Uwagi, sprawy dyscyplinarne i inne
119	Mojżesz Schächter	Kraków 1911	9.X.1930 św. dojrz.	1049		
120	Ludwik Schmaus	Kraków 1909	2.X.1930 św. dojrz.	510		
121	Simche Schmalholz	Ujście Jezuickie	10.X.1930 św. dojrz.	1083		
122	Norbert Schrager	Kraków 1911	3.X.1930 św. dojrz.	642	Absol. - Św. odej. wydano L. 102 Kraków 25. VII 936	
123	Kazimierz Schrott	Kraków 1911	3.X.1930 św. dojrz.	614	Absol. - Św. odej. wydano L. 26 Kraków 5.XI. 931 r.	
124	Joachim Siegert	Bydgoszcz 1911	4.X.1930 św. dojrz.	2103	Absol. - Św. odej. wydano L. 131 Kraków 21.X. 932 r.	
125	Józef Ślebioda	Poronin 1909	28.X.1930 św. dojrz.	2053	Absol. - Św. odej. wydano L. 9 Kraków 20.X. 934 r.	
126	Karol Śmiech	Lipnica-Wielka 1908	9.X.1930 św. dojrz.	1038	Absol. - Św. odej. wydano L. 27 Kraków 9.XI. 931 r.	
127	Bolesław Śmieja	Bogusza-wice	3.X.1930 św. dojrz.	561		
128	Jan Smolarek	Andrychów 1910	3.X.1930 św. dojrz.	634	Absol. - Św. odej. wydano L. 53 Kraków 13.I. 936	
129	Henryk Stecki	Praszka 1908	2.X.1930 św. dojrz.	525	Absol. - Św. odej. wydano L. 45 Kraków 20/II 933 r.	
130	Jakób Steinlauf	Olkusz 1906	6.X.1930 Uniwersyt. w Krakowie	820	Absol. - Św. odej. wydano L. 97 Kraków 9.VI. 936 r.	

Liczba bieżąca	Nazwisko i imię	Miejsce i rok urodzenia	Data i podstawa imatr.	Liczba dowodu osobistego	Wygaśnięcie imatrykulacji, data i powód	Uwagi, sprawy dyscyplinarne i inne
131	Stanisław Strasser	Rzeszów 1911	9.X.1930 św. dojrz.	1036		
132	Apolonjusz Stręk	Turka a/ Stryjem 1912	3.X.1930 św. dojrz.	605		
133	Adolf Świderski	Lwów 1912	3.X.1930 św. dojrz.	606		
134	Karol Szczeklik	Pilzno 1912	10.X.1930 św. dojrz.	1110	~~Absol.~~ - Św. odej. wydano L. 3 Kraków 6.X. 934 r.	
135	Kazimierz Szczurowski	Chodrzejów	9.X.1930 św. dojrz.	1040		
136	Jan Szydłowski	Kraków 1910	9.X.1930 św. dojrz.	1027		
137	Stanisław Szyszko	Insbruck 1912	3.X.1930 św. dojrz.	564	Absol. - ~~Św. odej.~~ wydano L. 26 Kraków 19.I. 937 r.	
138	Jan Tołmas	Wielkie Hajduki 1910	5.X.1930 św. dojrz.	2135		
139	Józef Tomaszewski	Skawina 1905	28.X.1930 św. dojrz.	2045		
140	Mieczysław Trzos	Michałkowice 1910	3.X.1930 św. dojrz.	601		
141	Władysław Urbańczyk	Kraków 1908	4.X.1930 św. dojrz.	726		
142	Władysław Walter	Krościenko a/D. 1910	8.X.1930 św. dojrz.	976		

Liczba bieżąca	Nazwisko i imię	Miejsce i rok urodzenia	Data i podstawa imatr.	Liczba dowodu osobistego	Wygaśnięcie imatrykulacji, data i powód	Uwagi, sprawy dyscyplinarne i inne
143	Tadeusz Wiankowski	Łódź 1907	28.X.1930 św. dojrz.	2043	~~Absol.~~ - Św. odej. wydano L. 16 Kraków 16.X. 933	
144	Zbigniew Wiczuk-Wiczewski	Buchała 1907	28.X.1930 św. dojrz.	2050	~~Absol.~~ - Św. odej. wydano L. 11 Kraków 15.X. 932	
145	Zdzisław Wiktor	Kulików 1911	13.X.1930 św. dojrz.	1304		
146	Zbigniew Wilanowski	Warszawa 1910	29.X.1930 św. dojrz.	2052	~~Absol.~~ - Św. odej. wydano L. 132 Kraków 7.IX. 932 r.	
147	Bolesław Wilkoń	Dąbrowa 1910	3.X.1930 św. dojrz.	623		
148	Efrein Wohlman	Jezierzany 1910	Uniwersyt. w Wiedniu	662	Absol. - ~~Św. odej.~~ wydano L. 35 Kraków 21.V. 937 r.	
149	Edmund Wojciechowski	Czechowice 1912	3.X.1930 św. dojrz.	620	Absol. - ~~Św. odej.~~ wydano L. 44 Kraków 22.I. 936 r.	
150	Marjan Wontor	Poręba 1910	3.X.1930 św. dojrz.	583		
151	Karol Wyrwa	Sobolów 1909	4.X.1930 św. dojrz.	667		
152	Michał Wysocki	Tarnów 1912	4.X.1930 św. dojrz.	2085	~~Absol.~~ - Św. odej. wydano L. 17 Kraków 15.X. 931 r.	
153	Franciszek Zawisza	Dembowiec 1911	9.X.1930 św. dojrz.	1032		
154	Bolesław Zbozień	Kicznia 1909	9.X.1930 św. dojrz.	1017		

Liczba bieżąca	Nazwisko i imię	Miejsce i rok urodzenia	Data i podstawa imatr.	Liczba dowodu osobistego	Wygaśnięcie imatrykulacji, data i powód	Uwagi, sprawy dyscyplinarne i inne
155	Marjan Zieliński	Andrychów 1911	3.X.1930 św. dojrz.	626		
156	Mieczysław Żych	Żywiec 1910	4.X.1930 św. dojrz.	693	~~Absol.~~ - Św. odej. wydano L. 12 Kraków 14.X. 931 r.	
157	Tadeusz Żak	Strzemieszyce 1912	3.X.1930 św. dojrz.	607		
158	Antoni Gołański	Zator 1911	9.X.1930 św. dojrz.			

Liczba bieżąca	Nazwisko i imię	Miejsce i rok urodzenia	Data i podstawa imatr.	Liczba dowodu osobistego	Wygaśnięcie imatrykulacji, data i powód	Uwagi, sprawy dyscyplinarne i inne
	Wydział Lekarski 1930/31.					
	studentki.					
1.	Jadwiga Beaupré	Kraków 1902	9.X.1930 Studj. Roln. U.J.	1034		
2	Helena Czapnicka	Kraków 1912	10.X.1930 św. dojrz.	1122		
3	Romualda Czekańska	Stanisławów 1912	10.X.1930 św. dojrz.	1119	~~Absol.~~ - Św. odej. wydano L. 25 Kraków 17.I. 93	Zmiana nazwiska na 5 r. Serafin 13.IX.1934
4	Jadwiga Dobrowolska	Kraków 1912	11.X.1930 św. dojrz.	1193		
5	Marja Ferkówna	Kraków 1912	4.X.1930 św. dojrz.	705	Absol. - ~~Św. odej.~~ wydano L. 73 Kraków 26.III. 936 r.	
6	Paulina Ginsberg	Zaleszczyki 1910	4.X.1930 Uniwersyt. w Pradze	678		
7	Irena Janczewska	Horodenka 1912	3.X.1930 św. dojrz.	652	Absol. - ~~Św. odej.~~ wydano L. 54 Kraków 18.II. 936 r.	
8	Aleksandra Koczurówna	Kraków 1911	16.X.1930 św. dojrz.	1542		
9	Barbara Kohmanowa	Warszawa 1903	9.X.1930 św. dojrz.			
10	Iwona Komorowska	Kraków 1909	3.X.1930 św. dojrz.	602		

Liczba bieżąca	Nazwisko i imię	Miejsce i rok urodzenia	Data i podstawa imatr.	Liczba dowodu osobistego	Wygaśnięcie imatrykulacji, data i powód	Uwagi, sprawy dyscyplinarne i inne
11	Małgorzata Okulicz – Kozarynówna	Gdańsk 1908	4.X.1930 św. dojrz.	696	Absol. - ~~Św. odej.~~ wydano L. 43 Kraków 16.I.936 r.	
12	Eddie Kurkówna					
13	Blanka Seliksonówna	Kraków 1910	10.X.1930 św. dojrz.	1131	„Lenkowa" 8.II.32 r.	Zmiana nazwiska na powód zamążpójścia
14	Dorota Spyrówna	Królewska-Huta	16.X.1930 św. dojrz.	1513	~~Absol.~~ - Św. odej. wydano L. 78 Kraków 1.III.932 r.	
15	Julja Stosacka Szampowalska	Nowe Ho-siary 1906	4.XI.1930 św. dojrz.	2093	Absol. - ~~Św. odej.~~ wydano L. 52 Kraków 21.V.936	
16	Kanola Szlickcińska	Wygiełtrów 1910	9.X.1930 św. dojrz.	1031		
17	Bronisława Wołkówna	Wilno 1908	17.X.1930 św. dojrz.			
18	Blanka Toeplerówna	Krakow 1912	9.X.1930 św. dojrz.	1046		
19	Zofja Wilsonówna	Czerniawa 1912	9.X.1930 św. dojrz.	1020		

Liczba bieżąca	Nazwisko i imię	Miejsce i rok urodzenia	Data i podstawa imatr.	Liczba dowodu osobistego	Wygaśnięcie imatrykulacji, data i powód	Uwagi, sprawy dyscyplinarne i inne
	Studjum Wychowania Fizycznego 1930/31.					
	Studenci					
1	Adam Bródka	Sambor 1905	15.X.1930 św. dojrz.	1461		
2	Stefan Bujak	Lubomierz	14.X.1930 św. dojrz.	1368		
3	Alfred Coppik	Nowa-Wieś 1909	14.X.1930 św. dojrz.	1367	Absol. - ~~Św. odej.~~ wydano L. 76 Kraków 2.IV.934.	
4	Antoni Dylski	Brody 1911	4.X.1930 św. dojrz.	674	Absol. - ~~Św. odej.~~ wydano L. 19 Kraków 21.X.936 r.	
5	Wojciech Florkiewicz	Kraków 1904	4.XI.1930 św. dojrz.			
6	Stanisław Gawłowicz	Leszczyna 1909	6.X.1930 św. dojrz.	808	Absol. - ~~Św. odej.~~ wydano L. 10 Kraków 29 IX 936	
7	Franciszek Gęsior	Chosty 1910	22.X.1930 św. dojrz.	1877		
8	Józef Grochal	Kraków 1906	14.X.1930 św. dojrz.	1364		
9	wpisano pod ~~stud. poz. 63~~ Jarosława Herasymowycz					
10	Adam Jakiemiw	Tarnopol 1910	5.XI.1930 św. dojrz.	2136	Absol. - ~~Św. odej.~~ wydano L. 23 Kraków 10.I.935 r.	

Liczba bieżąca	Nazwisko i imię	Miejsce i rok urodzenia	Data i podstawa imatr.	Liczba dowodu osobistego	Wygaśnięcie imatrykulacji, data i powód	Uwagi, sprawy dyscyplinarne i inne
11	Sabin Jasienicki	Drohobycz 1898	16.X.1930 św. dojrz.	1557	Absol. - ~~Św. odej.~~ wydano L. 89 Kraków 25.IV. 933.	
12	Alojzy Jochemczyk	Kopanina	9.X.1930 św. dojrz.	1075	Absol. - ~~Św. odej.~~ wydano L. 19 Kraków 29.X. 935 r.	
13	Franciszek Kihl	Peiskretscham 1911	3.X.1930 św. dojrz.	618		
14	Stanisław Kłęczek	Stołwina-Brzesko 1910	10.X.1930 św. dojrz.			
15	Antoni Kotulski	Mościska 1905	25.X.1930 św. dojrz.	3020	Absol. - ~~Św. odej.~~ wydano L. 129 Kraków 2.IX. 932	
16	Tadeusz Madej	Kraków 1908	17.X.1930 św. dojrz.	1640		
17	Kazimierz Maroszek	Nisko 1906	16.X.1930 św. dojrz.	1499	Absol. - ~~Św. odej.~~ wydano L. 8 Kraków 18.X 934 r.	
18	Stanisław Matusiak	Trzanowice 1907	15.XI.1930. św. dojrz.	2218	Absol. - ~~Św. odej.~~ wydano L. 35 Kraków 23.III. 935 r.	
19	Marjan Meilich	Stryj 1909	3.X.1930 św. dojrz.	560		
20	Jan Mosoń	Krosno 1910	22.X.1930 św. dojrz.	1872		
21	Walter Nardelli	Kraków 1912	13.X.1930 św. dojrz.	1237	Absol. - ~~Św. odej.~~ wydano L. 24 Kraków 15.I. 935 r.	
22	Władysław Nędzowski	Dębica 1908	22.X.1930 św. dojrz.	1866		

Liczba bieżąca	Nazwisko i imię	Miejsce i rok urodzenia	Data i podstawa imatr.	Liczba dowodu osobistego	Wygaśnięcie imatrykulacji, data i powód	Uwagi, sprawy dyscyplinarne i inne
23	Djonizy Olbrychtowicz	Nowy-Targ 1908	6.X.1930 św. dojrz.	794		
24	Stanisław Rybicki	Mikołów 1901	23.X.1930 św. dojrz.	1908		
25	Eustachy Sawczyńskyj					
26	Roman Skołozdra	Lwów 1909	6.X.1930 św. dojrz.	819		
27	Stanisław Socha	Kraków 1906	22.X.1930 św. dojrz.	812		
28	Władysław Szopski	Zgierz 1905	14.X.1930 św. dojrz.	1362	Absol. - ~~Św. odej.~~ wydano L. 71 Kraków 16.VIII 935	
29	Mieczysław Szwaja	Jedlicze 1906	4.XI.1930 św. dojrz.	2111		
30	Stanisław Zawiła	Wadowice 1904	6.X.1930 św. dojrz.	756	Absol. - ~~Św. odej.~~ wydano L. 79 Kraków 9.IV. 936.	
31	Andrzej Zięba	Wola Zabierzowska 1906	6.X.1930 św. dojrz.	791	Absol. - ~~Św. odej.~~ wydano L. 70 Kraków 6.VIII 935	
32	Karol Siekierzyński	Sanok 1907	św. dojrz.		Absol. - ~~Św. odej.~~ wydano L. 31 Kraków 7.XII. 932.	imatryk. w r. 1929/30.

Liczba bieżąca	Nazwisko i imię	Miejsce i rok urodzenia	Data i podstawa imatr.	Liczba dowodu osobistego	Wygaśnięcie imatrykulacji, data i powód	Uwagi, sprawy dyscyplinarne i inne
	Studjum Wychowania Fizycznego 1930/31					
	studentki.					
	Magdalena	Kraków	13.X.1930			
1.	Angelusówna	1911	św. dojrz.	1238		
	Marja	Rauchersdorf	4.X.1930			
2	Baryczówna	1909	Uniw. Jag.			
	Zofja	Gromnik	4.X.1930			
3	Beresiówna	1912	św. dojrz.	729	~~Absol. - Św. odej. wydano L. 88 Kraków 1.V. 93~~ 6.	
	Marja	Kraków	3.X.1930			
4	Bieniasówna	1911	św. dojrz.	645	Absol. - ~~Św. odej.~~ wydano L. 55 Kraków 29.III. 93 4 r.	
	Stefanja	Kraków	24.IX.1930			przeniosła się z Filozofji 24.IX.1931
5	Bikówna	1902	św. dojrz.			
	Klementyna	Przemyśl	22.X.1930			
6	Błażowska	1910	św. dojrz.	1874	Absol. - ~~Św. odej.~~ wydano L. 15 Kraków 6.XII. 93 4 r.	
	Zofja	Kielce	14.X.1930			
7	Borowiecka	1909	św. dojrz.	1356		
	Marja	Przemyśl	21.X.1930			
8	Busiówna	1909	św. dojrz.	1773	Absol. - ~~Św. odej.~~ wydano L. 88 Kraków 1.V. 93 6 r.	
	Alina	Kraków	25.X.1930			
9	Butrymowicz-Derenowska	1899	św. dojrz.	2019	Absol. - ~~Św. odej.~~ wydano L. 130 Kraków 2.IX. 93 2.	
	Marja	St. Sambor	21.X.1930			
10	Dowbecka	1913	św. dojrz.	1764	Absol. - ~~Św. odej.~~ wydano L. 61 Kraków 23.IV. 93 4.	

Liczba bieżąca	Nazwisko i imię	Miejsce i rok urodzenia	Data i podstawa imatr.	Liczba dowodu osobistego	Wygaśnięcie imatrykulacji, data i powód	Uwagi, sprawy dyscyplinarne i inne
	Irena	Bircza	22.X.1930			
11	Drwalówna	1912	św. dojrz.	1851		
	Helena	Szlachtowa	22.X.1930			
12	Geta	1909	Uniwersyt. Lwów	1857	Absol. - ~~Św. odej.~~ wydano L. 48 Kraków 28.II. 93 4.	
	Natalja	Lwów	13.X.1930			
13	Goeblówna	1911	św. dojrz.		Absol. - ~~Św. odej.~~ wydano L. 23 Kraków 20.XI. 93 5 r.	
	Mina	Stryj	22.X.1930			
14	Goldmark	1907	św. dojrz.	1859	Absol. - ~~Św. odej.~~ wydano L. 47 Kraków 30.IV. 93 5 r.	
	Irena	Nowy-Sącz	25.X.1930			
15	Göttmannówna	1911	św. dojrz.			
	Marja	Oświęcim	13.X.1930			
16	Harhatówna	1911	św. dojrz.	1240	Absol. - ~~Św. odej.~~ wydano L. 59 Kraków 18.VI. 93 5 r.	
	patrz poz. 63 Czesława	Kraków	3.X.1930			
17	Jakóbikówna	1909	św. dojrz.	648		
	Emilja	Kołodziejówka	16.X.1930			
18	Jamka	1909	św. dojrz.	1486	Absol. - ~~Św. odej.~~ wydano L. 102 Kraków 23.V. 93 3.	
	Marja	Żmigród	21.X.1930			
19	Jaśkowska	1908	św. dojrz.	1762		
	Janina	Żyśniory	9.X.1930			
20	Jeleniewska	1912	św. dojrz.	1026	Absol. - ~~Św. odej.~~ wydano L. 51 Kraków 16.III. 93 4 r.	
	Irena	Kraków	21.X.1930			
21	Kamińska	1912	św. dojrz.	1758	Absol. - ~~Św. odej.~~ wydano L. 57 Kraków 18.VI. 93 5 r.	
	Janina	Kraków	13.X.1930			
22	Kijaniówna	1906	św. dojrz.			

Liczba bieżąca	Nazwisko i imię	Miejsce i rok urodzenia	Data i podstawa imatr.	Liczba dowodu osobistego.	Wygaśnięcie imatrykulacji, data i powód	Uwagi, sprawy dyscyplinarne i inne
23	Zofja Kopczyńska	Kołomyja 1912	3. X. 1930 św. dojrz.	558	Absol. - ~~Św. odej.~~ wydano L. 67 Kraków 9. V. 934	
24	Aurelja Kowalówna	Sieniawa 1912	8. X. 1930 św. dojrz.	950		
25	Myrosława Kowalska	Jarosław 1911	6. X. 1930 Wyżne St. Handl. Lwów	748		
26	Wanda Kozyrzanka	Kraków 1910	15. X. 1930 św. dojrz.	1473		
27	Ernestyna Landesmannówna	Lwów 1910	4. XI. 1930 Uniwersyt. Lwów	2102	Absol. - ~~Św. odej.~~ wydano L. 56 Kraków 14. VI 935	
28	Helena Lewkonowiczówna	Niepołomice 1912	10. X. 1930 św. dojrz.	1140	Absol. - ~~Św. odej.~~ wydano L. 45 Kraków 3. IV. 935 r.	
29	Zofja Lewkówna	Kraków 1912	3. X. 1930 św. dojrz.	622	Absol. - ~~Św. odej.~~ wydano L. 1 Kraków 4. IX. 935 r.	
30	Marja Majewiczówna	Zakopane 1908	14. X. 1930 św. dojrz.	1346		
31	Janina Micherdzińska	Biała 1910	26. II. 1931 św. dojrz.	2578	Absol. - ~~Św. odej.~~ wydano L. 29 Kraków 7. III. 935 r.	
32	Zofja Młyńcówna	Nowy-Sącz 1908	23. X. 1930 św. dojrz.	1883		
33	Irena Mościńska	Załoźce 1910	3. X. 1930 św. dojrz.	658	Absol. - ~~Św. odej.~~ wydano L. 60 Kraków 22. VI. 935 r.	
34	Marja Ochrymowycz	Korczyn 1911	21. X. 1930 św. dojrz.	1786	Absol. - ~~Św. odej.~~ wydano L. 24 Kraków 18. XI. 933 r.	

Liczba bieżąca	Nazwisko i imię	Miejsce i rok urodzenia	Data i podstawa imatr.	Liczba dowodu osobistego	Wygaśnięcie imatrykulacji, data i powód	Uwagi, sprawy dyscyplinarne i inne
35	Irena Ollerówna	Przemyśl 1911	13. X. 1930 św. dojrz.	1242	Absol. - ~~Św. odej.~~ wydano L. 108 Kraków 6. VI. 932 r.	
36	Barbara Pajorówna	Nowy-Sącz 1911	4. XI. 1930 św. dojrz.	2108	Absol. - ~~Św. odej.~~ wydano L. 95 Kraków 5. VI. 936 r.	
37	Olga Patryłówna	Tarnopol 1910	9. X. 1930 św. dojrz.	1063		
38	Ilsa Perlberg	Lwów 1908	7. XI. 1930 św. dojrz.	2192		
39	Janina Pisowiczówna	Skrzyszów 1912	4. X. 1930 św. dojrz.	734	Absol. - ~~Św. odej.~~ wydano L. 66 Kraków 4. V. 934 r.	
40	Jadwiga Prochalówna	Niżankowice 1912	3. X. 1930 św. dojrz.	571	Absol. - ~~Św. odej.~~ wydano L. 85 Kraków 25. VI. 934	
41	Irena Rączkiewicz	Kraków 1909	4. X. 1930 św. dojrz.	650		
42	Janina Rakoczy	Kraków 1909	7. X. 1930 św. dojrz.	889	Absol. - ~~Św. odej.~~ wydano L. 34 Kraków 19. I. 934 r.	
43	Julja Schorówna	Lwów 1910	22. X. 1930 św. dojrz.	1822	Absol. - ~~Św. odej.~~ wydano L. 25 Kraków 27. XI. 933	Zmiana nazwiska na „Zaturska" 3. 5. V. 1933
44	Marja Ścigalska	Wieliczka 1911	3. X. 1930 św. dojrz.	567		
45	Olga Siekieła	Jaworów 1912	10. X. 30 r. św. dojrz.		Absol. - ~~Św. odej.~~ wydano L. 63 Kraków 18. VII. 935 r.	
46	Laura Spirówna	Kraków 1910	15. XII. 1930 św. dojrz.	2333		

Liczba bieżąca	Nazwisko i imię	Miejsce i rok urodzenia	Data i podstawa imatr.	Liczba dowodu osobistego	Wygaśnięcie imatrykulacji, data i powód	Uwagi, sprawy dyscyplinarne i inne
47	Marja Szczepańska	Jasło 1910	21.X.1930 św. dojrz.	1782		
48	Marja Szczerbińska	Kraków 1909	3.X.1930 św. dojrz.	630	Absol. - ~~Św. odej.~~ wydano L. 69 Kraków 9.V. 934	
49	Marja Taubówna	Wiedeń 1913	3.X.1930 św. dojrz.	2271	Absol. - ~~Św. odej.~~ wydano L. 33 Kraków 23.III. 935 r.	
50	Ewa Telichowska	Stanisławów 1911	15.X.1930 św. dojrz.	1469	Absol. - ~~Św. odej.~~ wydano L. 49 Kraków 5.III. 934	
51	Celina Tillesówna	Kraków 1910	25.X.1930 św. dojrz.		Absol. - ~~Św. odej.~~ wydano L. 74 Kraków 28.V. 934	
52	Maryla Tislowitzówna	Kraków 1912	św. dojrz.		Absol. - ~~Św. odej.~~ wydano L. 46 Kraków 20.II. 934	
53	Wanda Wacnikówna	Lwów 1911	3.X.1930 św. dojrz.	2575		
54	Anna Wannerówna	Kraków 1911	3.X.1930 św. dojrz.			Zmiana nazwiska sprawdzi ślubna, Rowińska 28.III. 1935 r.
55	Wanda Warczewska	Szczakowa 1912	3.X.1930 św. dojrz.	590		
56	Kamila Wojtowiczówna	Drohobycz 1909	25.X.1930 św. dojrz.			
57	Jadwiga Zajączkowska	Przemyśl 1911	3.X.1930 św. dojrz.		Absol. - ~~Św. odej.~~ wydano L. 27 Kraków 18.XII. 933	
58	Helena Zaliwska	Kraków 1911	6.X.1930 św. dojrz.	657		

Liczba bieżąca	Nazwisko i imię	Miejsce i rok urodzenia	Data i podstawa imatr.	Liczba dowodu osobistego	Wygaśnięcie imatrykulacji, data i powód	Uwagi, sprawy dyscyplinarne i inne
59	Marja Zamorska	Kraków 1910	23.X.1930 św. dojrz.	1910		
60	Irena Zbozieniówna	Chełmiec niem. 1911	7.X.1930 św. dojrz.	911	Absol. - ~~Św. odej.~~ wydano L. 41 Kraków 31.I. 934 r.	
61	Wanda Ziemska	Kraków 1912	3.X.1930 św. dojrz.	557	Absol. - ~~Św. odej.~~ wydano L. 68 Kraków 9.V. 934	
62	Lidja Zurzycka	Lwów 1912	13.X.1930 św. dojrz.	1248		
63	Jarosława Herasymowycz	Łuka 1910	7.X.1930 św. dojrz.	850		
64	Karolina Bujakówna	Wiedeń 1910	9.X.1930 św. dojrz.		Absol. - ~~Św. odej.~~ wydano L. 27 Kraków 29.XI. 935 r.	

Wolne słuchaczki

Liczba bieżąca	Nazwisko i imię	Miejsce i rok urodzenia	Data i podstawa imatr.	Liczba dowodu osobistego	Wygaśnięcie imatrykulacji, data i powód	Uwagi, sprawy dyscyplinarne i inne
1	Zofja Czaykowska	Tarnów 1905	25.X.1930 Semin. naucz.			
2	Marja Doering	Uścieczko 1892	14.X.1930 św. dojrz.			
3	Olga Hlibowicka	Kołomyja 1910	9.X.1930 Sem. naucz.			

Liczba bieżąca	Nazwisko i imię	Miejsce i rok urodzenia	Data i podstawa imatr.	Liczba dowodu osobistego	Wygaśnięcie imatrykulacji, data i powód	Uwagi, sprawy dyscyplinarne i inne
		Wydział Filozoficzny. Rok akad. 1930/31				
		Studenci.				
	Bertold	Bierdiczów	23. IX. 1930			
1.	Adamczyk	1898	św. dojrz.	52		
	Bolesław	Roperzyce	15. IX. 1930			
2	Adamus	1910	św. dojrz.			
	Bronisław	Mińsk	5. XI. 1930			
3	Aleksandrowicz	1898	św. dojrz.	2151		
	Aron	Nowy-Sącz	5. XI. 1930		Abol. św. odej. wydane	
4	Anisfeld	1908	św. dojrz.	2144	97. Kraków 16. II. 931.	
	Jan	Stary Hoz	25. X. 1930			
5	Babjak	1909	Uniw. Brat.	1984		
	Antoni	Dąb	14. I. 1931			
6	Bannert	1910	św. dojrz.	2470		
	Zygmunt	Kraków	13. X. 1930			
7	Bacsista	1911	św. dojrz.	1302		
	Henryk	Harklowa	8. X. 1930			
8	Bilniak	1895	św. dojrz.	946		
	Władysław	Kraków	29. IX. 1930			
9	Berbelicki	1912	św. dojrz.	396		
	Stanisław Wiktor Łukasz	Kraków	26. IX. 1930			
10	Berezowski	1910	św. dojrz.			
	Lucjan	Kraków	24. IX. 1931			
11	Dr. Bernaciński	1904	Uniw. Jag.	2641		
	Lesław	Kościelisko	4. X. 1930			
12	Berych	1909	św. dojrz.	697		
	Józef	Grabiny	3. X. 1936			
13	Białek	1909	św. dojrz.	595		
	Józef	Brzozów	29. IX. 1930			
14	Biały	1911	św. dojrz.	410		
	Kazimierz	Korniaktów	20. X. 1930			
15	Biały	1907	św. dojrz.	1734		
	Maksymiljan	Kraków	24. X. 1930			
16	Bieler	1906	św. dojrz.	1941		
	Sulamith	Rozwadów	20. IX. 1930			
17	Birnbaum		św. dojrz.	62		
	Abraham	Jarosław	25. IX. 1930			
18	Blatt	1910	św. dojrz.	256		
	Józef	Wieliczka	25. IX. 1930			
19	Blatt	1907	św. dojrz.	260		
	Mojżesz	Jabłonów	24. X. 1930			
20	Blecher	1904	św. dojrz.			
	Ryszard	Berlin	20. X. 1930			
21	Blumenkranz	1910	św. dojrz.			
	Eugenjusz	Chiechów	25. IX. 1930			
22	Bobrowicz	1910	św. dojrz.	244		

Liczba bieżąca	Nazwisko i imię	Miejsce i rok urodzenia	Data i podstawa imatr.	Liczba dowodu osobistego	Wygaśnięcie imatrykulacji, data i powód	Uwagi, sprawy dyscyplinarne i inne
	Józef	Kraków	25.X.1930			
23	Bochenek	1910	św. dojrz.	2021		
	Stanisław	Ciężkowice	15.IX.1930			
24	Bogdanowicz	1912	św. dojrz.			
	Majer	Bratkowce	2.X.1930			
25	Bohrer	1901	św. dojrz.			
	Jan	Sosniczany	3.II.1931			
26	Bokwa	1907	św. dojrz.	2538		
	Tadeusz	Grembocin	9.X.1930			
27	Boligłowa	1911	św. dojrz.	996		
	Eryk	Tarnowskie Góry	18.IX.1930			
28	Bone	1911	św. dojrz.			
	Lewi	Siworogi	14.I.1931			
29	Borez	1905	św. dojrz.	2469	~~Absol~~ - Św. odej. wydane 2.10 Kraków 24.IX. 931 r.	
	Maks	Kraków	22.IX.1930			
30	Boruchowicz	1911	św. dojrz.			
	Andrzej	Jasień	9.X.1930			
31	Boryniec	1908	św. dojrz.	1010		
	Krzysztof	Szczucin	6.II.1930			
32	Borzędowski	1908	św. dojrz.	2161		
	Ignacy	Miechów	23.IX.1930			
33	Bosak	1908	św. dojrz.	139		
	Borys	Buryłowo	29.I.1931			przeniósł się na Wydział Praw. 29.I.1931
34	Brodowski	1910	św. dojrz.	2530		

Liczba bieżąca	Nazwisko i imię	Miejsce i rok urodzenia	Data i podstawa imatr.	Liczba dowodu osobistego	Wygaśnięcie imatrykulacji, data i powód	Uwagi, sprawy dyscyplinarne i inne
	Ernest	Pardubice	14.X.1930			
35	Brück	1907	św. dojrz.	1370		
	Władysław Jerzy	Łopuszna	6.X.1930			
36	Bryjewski	1905	św. dojrz.	751		
	Witold	Katowice	23.X.1930			
37	Buchner	1911	św. dojrz.	1894		
	Hendel	Kraków	10.X.1930			
38	Buchwajc	1910	św. dojrz.	1562		
	Bolesław	Rudniki	11.X.1930			
39	Bugaj	1912	św. dojrz.	1191		
	Wiktor	Lwów	2.X.1930			
40	Bujak	1903	św. dojrz.	554		
	Józef	Gliwice	11.X.1930			
41	Bulla	1902	św. dojrz.	1175		
	Juljan	Nowy Targ	19.IX.1930			
42	Buła	1913	św. dojrz.			
	Franciszek	Pysznica	25.IX.1930			
43	Butryn	1908	św. dojrz.	259		
	Marceli	Kraków	15.IX.1930			
44	Buttner	1911	św. dojrz.			
	Jan	Ubrynów	21.I.1931			
45	Byczek	1904	św. dojrz.			
	Juljan	Przemyśl	23.IX.1930			
46	Byj	1902	św. dojrz.	145		

Liczba bieżąca	Nazwisko i imię	Miejsce i rok urodzenia	Data i podstawa imatr.	Liczba dowodu osobistego	Wygaśnięcie imatrykulacji, data i powód	Uwagi, sprawy dyscyplinarne i inne
	Daniel Stanisław	Staszów	25.IX.1930			
47	Caban	1909	św. dojrz.			
	Wiktor	Kuty	25.X.1930			
48	Cebrowskyj	1904	Uniw. Lwów	1990		
	Stefan	Kraków	11.X.1930			
49	Chalcarz	1908	św. dojrz.	1198		
	Józef	Siedlce	26.IX.1930			
50	x. Chechelski	1900	Koll. teolog. O.O. Jezuit. Lublin	316		
	Mieczysław	Kraków	6.X.1930			
51	Chiciak	1907	św. dojrz.	755		
	Józef	Trzebotnisko	14.X.1930			
52	Chłanda	1908	św. dojrz.	1363		
	Józef	Sanka	14.I.1931			
53	Chmiel	1908	św. dojrz.	2471		
	Stefan	Łazy	23.IX.1930			
54	Chodyński	1908	św. dojrz.	140		
	Jan Mieczysław	Kraków	18.IX.1930			
55	Chofewiński	1910	św. dojrz.			
	Stefan	St. Stawy	3.X.1930			
56	Chowaniec	1907	św. dojrz.	600		
	Bronisław	Warszawa	13.X.1930			
57	Chrostowski	1904	św. dojrz.	1212		
	Bronisław	Bibice	15.X.1930			
58	Chudzio		św. dojrz.	1430		

Liczba bieżąca	Nazwisko i imię	Miejsce i rok urodzenia	Data i podstawa imatr.	Liczba dowodu osobistego	Wygaśnięcie imatrykulacji, data i powód	Uwagi, sprawy dyscyplinarne i inne
	Stanisław	Biczyce Polskie	19.I.1931			Zmiana nazwiska na „Chorzewski" 28.IX.1936 r.
59	Ciapała	1907	św. dojrz.	2489		
	Marjan	Wadowice	26.IX.1930			
60	Cieżkowski	1911	św. dojrz.			
	Eugenjusz	Kraków	20.IX.1930			
61	Ćwierz	1909	św. dojrz.			
	Zdzisław	Kraków	10.X.1930		~~Absol.~~ Św. odej. wydane 2.184 Kraków 14.IX.1931 r.	
62	Ćwik	1912	św. dojrz.	1130		
	Stefan	Kraków	30.IX.1930			
63	Cybulski	1911	św. dojrz.			
	Jan	Królewska-Huta	18.IX.1930			
64	Czarnecki	1912	św. dojrz.			
	Karol	Kraków	10.XI.1930			
65	Czekaj	1902	św. dojrz.	2203		
	Kazimierz	Lwów	14.X.1930			
66	Czelny	1907	św. dojrz.			
	Józef	Kraków	18.IX.1930			
67	Dancyger	1910	św. dojrz.			
	Ludwik	Harklowa	23.X.1930			
68	Dankmayer	1909	św. dojrz.	1903		
	skreślono, gdyż wpisano między studentki Marja					
~~69~~	~~Dik~~ false Weintraub					
	Izrael	Rzędzin	9.X.1930			
70	Djament	1911	św. dojrz.	995		

Liczba bieżąca	Nazwisko i imię	Miejsce i rok urodzenia	Data i podstawa imatr.	Liczba dowodu osobistego	Wygaśnięcie imatrykulacji, data i powód	Uwagi, sprawy dyscyplinarne i inne
	Jan	Konjatice	25.X.1930			
71	Dobrovodský	1906	Universytet w Bratislavie	1982		
	Mieczysław	Kraków	2.X.1930			
72	Drobner	1912	św. dojrz.			
	Czesław	Deim				
73	Druzgała		św. dojrz.	2540		
	Jarosław	Bolechów	10.X.1930			
74	Drykynycz	1912	św. dojrz.	1081		Absol. Św. odej. wydano L. 1 Kraków 16.IX.931.
	Marjan Józef	Kielin	26.X.1931			
75	Dub	1910	św. dojrz.	2519		
	Juljan	Borowa	15.X.1930			
76	Dudek	1910	św. dojrz.	1466		
	Jan Antoni	Nowy-Sącz	6.X.1930			
77	Duratowicz	1908	św. dojrz.	757		
	Jan	Zarchoć	16.X.1930			
78	Dyczkowski	1901	św. dojrz.	1564		
	Franciszek	Lidzbark	10.XI.1930			
79	Dylewski	1905	św. dojrz.	2201		
	Stanisław	Warszawa	21.X.1930			
80	Dziaczkowski	1908	św. dojrz.	1745		
	Zdzisław	Stanisławów	9.X.1930			
81	Dziedzinicwicz	1912	św. dojrz.	982		Absol. - Św. odej. wydano L. 62 Kraków 27.IV.932.
	Bohdan	Krasno	2.X.1930			
82	Dyackow	1907	św. dojrz.	516		

Liczba bieżąca	Nazwisko i imię	Miejsce i rok urodzenia	Data i podstawa imatr.	Liczba dowodu osobistego	Wygaśnięcie imatrykulacji, data i powód	Uwagi, sprawy dyscyplinarne i inne
	Eugenjusz	Nowy-Sącz	25.IX.1930			
83	Ekiert	1908	św. dojrz.			
	Franciszek	Helimy	6.X.1930			
84	Etrych	1908	św. dojrz.	758		
	Franciszek	Kraków	15.X.1930			
85	Fačrynoc	1912	św. dojrz.	1431		
	Alojzy	Łącko	14.X.1930			
86	Fčrber	1912	św. dojrz.	1390		
	Szymon	Kraków	23.X.1930			
87	Feil	1908	św. dojrz.	1893		
	Bronisław	Rabtopice	9.X.1930			
88	Ferens	1912	św. dojrz.	1037		
	Piotr Antoni	Kraków	22.X.1930			
89	Figlowicz	1909	św. dojrz.			
	Józef	Chęcbrechar	24.X.1930			
90	Fijat	1911	św. dojrz.	1964		
	Tadeusz	Skyplachowice	2.X.1930			
91	Fijałkowski		św. dojrz.	544		
	Alojzy	Tęlica	25.IX.1930			
92	Fischer	1911	św. dojrz.	238		
	Adam	Olesnyce	24.X.1930			
93	Fiutowski	1893	Ukaz. Kom.	1932		
	Jan	Nowy-Sącz	15.IX.1930			
94	Flis	1912	św. dojrz.			

Liczba bieżąca	Nazwisko i imię	Miejsce i rok urodzenia	Data i podstawa imatr.	Liczba dowodu osobistego	Wygaśnięcie imatrykulacji, data i powód	Uwagi, sprawy dyscyplinarne i inne
95	Paweł Toryta	Biskupice 1909	4. XI. 1930 Uniw. Wuzłas	2086		
96	Władysław Franaś	Stogniewice 1910	22. IX. 1930 św. dojrz.	81		
97	Józef Franaszek	Prądnik Czerwony 1909	6. X. 1930 św. dojrz.	754		
98	Józef Frasik	Rakowice 1910	22. IX. 1930 św. dojrz.			
99	Mendel Früss	Ostrówek 1892	29. IX. 1930 św. dojrz.			
100	Wacław Gaborski	Dąbrowa Górnicza	10. X. 1930 św. dojrz.	1104		
101	Jerzy Józef Adam Gaczek	Przeworsk 1911	25. IX. 1930 św. dojrz.			
102	Józef Gadomski	Kunów 1906	26. I. 1931 św. dojrz.	512		przeniósł się na prawo. 26. I. 1931
103	Rudolf Gawlas	Żuków	29. IX. 1930 św. dojrz.			
104	Tadeusz Gawrak	Czernichów 1910	10. X. 1930 św. dojrz.	1150		
105	Wojciech Gąsienica	Zakopane 1911	22. IX. 1930 św. dojrz.	78		
106	Tadeusz Dr. Giza	Kraków 1901	6. XI. 1930 św. dojrz.			

Liczba bieżąca	Nazwisko i imię	Miejsce i rok urodzenia	Data i podstawa imatr.	Liczba dowodu osobistego	Wygaśnięcie imatrykulacji, data i powód	Uwagi, sprawy dyscyplinarne i inne
107	Józef Gisman	Lwów 1912	11. X. 1930 św. dojrz.	1162	~~Ab~~ Św. odej. wydane 21 Kraków 8.X 931 r.	
108	Marcin Giza	Zawadka 1908	30. IX. 1930 św. dojrz.	485		
109	Franciszek Głuszek	Kaczmarowice 1907	22. IX. 1930 św. dojrz.			
110	Andrzej Godawa	St. Lubowla 1909	13. X. 1930 św. dojrz.	1315		
111	Izaak Goldberger	Rożnowa-Wieliczka 1907	17. X. 1930 św. dojrz.	1642		
112	Bolesław Goliński	Urzędów 1905	17. X. 1930 św. dojrz.	1636		
113	Franciszek Golyschy	Skoczów	17. IX. 1930 św. dojrz.			
114	Józef Gołda	Lednica Górna 1906	14. X. 1930 św. dojrz.	1380		
115	Jan Gołębiowski	Nowy-Sącz 1911	6. X. 1930 św. dojrz.	775		
116	Konstanty Gołębiowski	Nowy-Targ 1911	22. X. 1930 św. dojrz.	1815		
117	Stanisław Józef Gonet	Krościenko Niżne 1905	26. IX. 1930 św. dojrz.			
118	Mieczysław Gorączko	Kraków-Podgórze 1910	17. IX. 1930 św. dojrz.			

Liczba bieżąca	Nazwisko i imię	Miejsce i rok urodzenia	Data i podstawa imatr.	Liczba dowodu osobistego	Wygaśnięcie imatrykulacji, data i powód	Uwagi, sprawy dyscyplinarne i inne
119	Wiesław Gorecki	Czerniowce 1903	7.X.1930 św. dojrz.			
120	Ludwik Gorski	Kraków 1902	24.X.1930 św. dojrz.	1943		
121	Zygmunt Grabowski	Humięcin 1910	26.IX.1930 św. dojrz.	291		
122	Czesław Gramatyka	Kraków 1909	7.X.1930 św. dojrz.	887		
123	Teodor Greśko	Święte 1912	23.IX.1930 św. dojrz.			
124	Wolf Gries	Nowy-Sącz 1911	4.XI.1930 Uniwers. w Pradze	2104		
125	August Grodzicki	Rawa Ruska 1912	16.IX.1930 św. dojrz.			
126	Eugenjusz Gross	Cieszyn 1910	2.X.1930 św. dojrz.	503		
127	Witold Grzybek	Kraków 1911	13.X.1930 św. dojrz.	1390		
128	Ignacy Grzegorzek	Sechna 1909	17.X.1930 św. dojrz.	1624		
129	Fryderyk Grześ	Jasienica 1911	23.X.1930 św. dojrz.	1904		
130	Franciszek Grzesik	Niedary 1908	św. dojrz.	367		

Liczba bieżąca	Nazwisko i imię	Miejsce i rok urodzenia	Data i podstawa imatr.	Liczba dowodu osobistego	Wygaśnięcie imatrykulacji, data i powód	Uwagi, sprawy dyscyplinarne i inne
131	Stanisław Franciszek Hajduk	Jasło 1910	9.X.1930 św. dojrz.	1071		
132	Marjan Halota	Bochnia 1912	16.IX.1930 św. dojrz.			
133	Roman Hampzel	Warszawa	4.X.1930 Uniwers. Warszawa	740		
134	Fryderyk Handel	Bondsville 1910	24.IX.1930 św. dojrz.			
135	Jan Dr. Harajda	Zugelhara 1905	2.X.1930 Uniwers. Budapeszt.	507		
136	Tadeusz Hargesheimer	Niepołomice 1904	23.X.1930 św. dojrz.			
137	Józef Hasslinger	Nowy-Sącz 1910	30.IX.1930 św. dojrz.	457		
138	Eugenjusz Hawryszczuk	Mukanie 1908	20.X.1930 św. dojrz.	1152		
139	Bronisław Hejduk	Kraków 1909	11.X.1930 św. dojrz.			
140	Samuel Hendler	Łódź 1910	15.X.1930 św. dojrz.	1417	~~Abs.~~ Św. odej. wydane L. 27 Kraków 29.X 931 r.	
141	Maks Herman	Jeleśnia 1909	17.IX.1930 św. dojrz.			
142	Roman Hnatyszak	Przemyśl 1907	8.X.1930 św. dojrz.	943		

Liczba bieżąca	Nazwisko i imię	Miejsce i rok urodzenia	Data i podstawa imatr.	Liczba dowodu osobistego	Wygaśnięcie imatrykulacji, data i powód	Uwagi, sprawy dyscyplinarne i inne
143	Maurycy Hochberg	Łąki Dolne 1911	17. IX. 1930 św. dojrz.			
144	Adolf Horodiner	Tarnobrz 1909	8. X. 1930 św. dojrz.	983		
145	Stefan Hornicki	Rosenburg 1905	6. X. 1930 św. dojrz.	2094		
146	Władysław Hrapkowicz	Hełty	19. IX. 1930 św. dojrz.	13		
147	Bolesław Iwański	Wola Radziszowska 1905	9. I. 1931 św. dojrz.	2451		
148	~~Roman~~ Charjan Jabłoński	Sokołów 1909	9. I. 1931 św. dojrz.	2448	~~Absol.~~ - Św. odej. wydano L. 12 Kraków 29.IX. 931 r.	
149	Marjan Jamka	Kraków 1905	14. X. 1930 św. dojrz.			
150	Tadeusz Jamróz	Lwów 1911	25. X. 1930 św. dojrz.	2017	~~Absol.~~ - Św. odej. wydane L. 20 Kraków 8. X 931 r.	
151	Czesław Janik	Paweł chata 1907	14. X. 1930 św. dojrz.			
152	Tadeusz Jankowski	Olita 1905	5. XI. 1930 Uniwers. Wilno	2141		
153	Stefan Janus	Wola Duckacka 1910	4. XI. 1930 św. dojrz.	2106		
154	Stefan Jarosz	Rowadów 1903	27. X. 1930 Uniwersytet Poznań	2038		

Liczba bieżąca	Nazwisko i imię	Miejsce i rok urodzenia	Data i podstawa imatr.	Liczba dowodu osobistego	Wygaśnięcie imatrykulacji, data i powód	Uwagi, sprawy dyscyplinarne i inne
155	Stanisław Jarzębiński	Kraków 1912	20. IX. 1930 św. dojrz.	45		
156	Władysław Jasiński	Nowy-Targ 1912	29. IX. 1930 św. dojrz.	400		
157	Józef Jaskólski	Kraków 1911	10. X. 1930 św. dojrz.	1079		
158	Emiljan Jawornik	Bojnice 1911	24. IX. 1930 św. dojrz.	214		
159	Józef Jaczowy	Zarzecze 1909	26. IX. 1930 św. dojrz.	337		
160	Wiesław Jezierski	Kraków	15. X. 1930 św. dojrz.			
161	Alfred Josch	Królewska Huta 1911	20. X. 1930 św. dojrz.	1736	~~Absol.~~ - Św. odej. wydane L. 56 Kraków 1. XI. 1938 r.	
162	Kazimierz Jurczak	Nowy-Sącz 1912	25. X. 1930 św. dojrz.			
163	Kacław Juszczyk	Taborowa Jamiesa	17. X. 1930 św. dojrz.	1638		
164	Wilhelm Kallus	Cieszyn 1912	25. IX. 1930 św. dojrz.	264		
165	~~Bogusław~~ Eugeniusz Kamiński	Holbrom 1910	św. dojrz.	520		
166	Eugeniusz Kapca	Żywiec 1910	9. X. 1930 św. dojrz.	1052		

Liczba bieżąca	Nazwisko i imię	Miejsce i rok urodzenia	Data i podstawa imatr.	Liczba dowodu osobistego	Wygaśnięcie imatrykulacji, data i powód	Uwagi, sprawy dyscyplinarne i inne
167	Józef Karuś	Chyrów 1911	6. X. 1930 św. dojrz.			
168	Stanisław Karwat	Kraków 1909	16. X. 1930 św. dojrz.	1563		
169	Edward Karwoth	Biertułtowy 1908	17. IX. 1930 św. dojrz.			
170	Zygmunt Kasicki	Jaroszewy 1911	św. dojrz.	1803		
171	Teofil Katra	Wieliczka 1901	6. X. 1930 św. dojrz.	785		
172	Marjan Kaufman	Kraków 1912	13. X. 1930 św. dojrz.	1243		
173	Bronisław Kawałek	Morawska Ostrawa 1912	19. IX. 1930 św. dojrz.			
174	Franciszek Kawczak	Osiek 1905	19. IX. 1930 św. dojrz.	8		
175	Tadeusz Kawula	Zagórzyn 1909	30. IX. 1930 św. dojrz.			
176	Tadeusz Kiełbasiński	Warszawa 1907	20. X. 1930 Uniwersyt. Warszawa	1727	~~Absol.~~ - Św. odej. wydano L. 22 Kraków 23. X. 93 4 r.	
177	Edgar Kirschner	Kraków 1909	29. IX. 1930 św. dojrz.	391		
178	Franciszek Kleinfüssel	Podwołoczyska 1906	22. IX. 1930 św. dojrz.			

Liczba bieżąca	Nazwisko i imię	Miejsce i rok urodzenia	Data i podstawa imatr.	Liczba dowodu osobistego	Wygaśnięcie imatrykulacji, data i powód	Uwagi, sprawy dyscyplinarne i inne
179	Jakób Kleiner	Zofjówka 1910	29. IX. 1930 św. dojrz.	423		
180	Stanisław Kloc	Staromieście 1912	13. X. 1930 św. dojrz.	1208		
181	Mieczysław Kloczkowski	Kielanowice 1910	4. X. 1930 św. dojrz.	704		
182	Antoni Klorczyk	Kraków 1908	14. XI. 1930 św. dojrz.			
183	Paweł Kluz	Chosty 1909	26. IX. 1930 św. dojrz.	338		
184	Mikołaj Kłymyszyn	Chościska 1909	15. X. 1930 św. dojrz.	1446		
185	Mieczysław Kmiecik	Kraków 1911	29. IX. 1930 św. dojrz.			
186	Stefan Kniczsa	Trstena 1898	6. XI. 1930 Uniwersyt. Budapeszt	2168		
187	Rudolf Knoppch	Istebna 1908	22. X. 1930 św. dojrz.	1863		
188	Edmund Köli	Bronisławówka 1907	14. X. 1930 Uniwersyt. Lwów	1383	Absol. - ~~Św. odej.~~ ze A. W. F. wydano L. 38 Kraków 26. III. 95	
189	Antoni Kołodziejczyk	Kraków 1912	14. XI. 1930 św. dojrz.	1654		
190	Władysław Konieczny	Kraków 1907	17. X. 1930 św. dojrz.	1582		

Liczba bieżąca	Nazwisko i imię	Miejsce i rok urodzenia	Data i podstawa imatr.	Liczba dowodu osobistego	Wygaśnięcie imatrykulacji, data i powód	Uwagi, sprawy dyscyplinarne i inne
191	Jan Dr. Konopnicki	Kraków 1905	6. X. 1930 św. dojrz.	2178		
192	Andrzej Kopeć	Drikowiec 1909	26. IX. 1930 św. dojrz.	335		
193	Zygmunt Kopeć	Chwalibogowice 1908	8. X. 1930 św. dojrz.	953		
194	Franciszek Koperski	Kańczuga 1909	26. IX. 1930 św. dojrz.	366		
195	Zbigniew Korosadowicz	Kraków 1907	10. X. 1930 św. dojrz.	904		
196	Bolesław Korpowski	Chłyny 1910	22. IX. 1930 św. dojrz.	111		
197	Izydor Korzec	Przebinia 1909	7. X. 1930 św. dojrz.	545		
198	Karol Kosch	Hajduki W. 1911	16. IX. 1930 św. dojrz.			
199	Jan Kosman	Nowy-Sącz 1911	10. X. 1930 św. dojrz.	1149		
200	Mirosław Kotys	Jaworniki 1908	8. X. 1930 św. dojrz.	919		
201	Władysław Kowal	Kraków 1911	13. X. 1930 św. dojrz.	1288		
202	Andrzej Kowalkowski	Długopole 1910	16. IX. 1930 św. dojrz.			

Liczba bieżąca	Nazwisko i imię	Miejsce i rok urodzenia	Data i podstawa imatr.	Liczba dowodu osobistego	Wygaśnięcie imatrykulacji, data i powód	Uwagi, sprawy dyscyplinarne i inne
203	Edward Kowalski	Kazimierze Wielka 1902	2. X. 1930 św. dojrz.	541		
204	Stanisław Kozak	Ślesin 1909	16. X. 1930 św. dojrz.	1511		
205	Mieczysław Franciszek Kozdruń	Limanowa 1911	2. X. 1930 św. dojrz.	515		
206	Antoni Kozieł	Hecznarowice 1910	22. IX. 1930 św. dojrz.			
207	Marjan Krężel	Białawola 1911	19. IX. 1930 św. dojrz.			
208	Tadeusz Krupiński	Barczkowice 1903	14. X. 1930 św. dojrz.			
209	Stanisław Kryczyński	Nowy-Sącz 1911	8. X. 1930 Uniwers. Lwów	973		~~Abs.~~ Św. odej. wydane 2. 7. Kraków 21 IX 931 r.
210	Jan Krzemień	Trzycież 1910	6. X. 1930 św. dojrz.	790		~~Abs.~~ Św. odej. wydane 2. 19. Kraków IX 931 r.
211	Kazimierz Książek	Sielec 1908	2. X. 1930 św. dojrz.	521		
212	Feliks Księżyk	Kawodża 1910	20. X. 1930 św. dojrz.	1737		
213	Juljusz Kucharski	Wadowice 1905	22. IX. 1930 św. dojrz.			
214	Józef Kucza	Wrocanka 1907	3. X. 1930 św. dojrz.			

Liczba bieżąca	Nazwisko i imię	Miejsce i rok urodzenia	Data i podstawa imatr.	Liczba dowodu osobistego	Wygaśnięcie imatrykulacji, data i powód	Uwagi, sprawy dyscyplinarne i inne
215	Emil Kudzia	Grzechynia 1908	13.X.1930 św. dojrz.			
216	Aleksander Dr. Kulczycki	Skałat 1895	18.X.1930 Uniwersyt. Lwów	1655		
217	Józef Kułaga	Wadowice 1910	19.IX.1930 św. dojrz.	12		
218	Jan Kupiec	Górna Wieś 1906	20.X.1930 św. dojrz.	1701		
219	Stanisław Dr. Kursa	Gdów 1901	4.XI.1930 św. dojrz.	2100		
220	Wiktor Kustroń	Nowy-Sącz 1910	29.IX.1930 św. dojrz.			
221	Eryk Lampart	Mysłowice 1911	25.IX.1930 św. dojrz.	269		
222	Teresa Lange	Aniołów 1911	15.IX.1930 św. dojrz.			
223	Witold Langer	Kraków 1911	18.IX.1930 św. dojrz.			
224	Józef ~~Edward~~ Lassner	Reifenberg 1912	14.X.1930 św. dojrz.	1384	~~Absol.~~ - Św. odej. wydano 2 177 Kraków 8.IX. 931 r.	
225	Feliks Dr. Laub	Półwsie 1895	23.IX.1930 św. dojrz.			
226	Zbigniew Lehman	Schodnica 1905	21.X.1930 św. dojrz.	1702		

Liczba bieżąca	Nazwisko i imię	Miejsce i rok urodzenia	Data i podstawa imatr.	Liczba dowodu osobistego	Wygaśnięcie imatrykulacji, data i powód	Uwagi, sprawy dyscyplinarne i inne
227	Witold Lekki	Doboj 1909	15.I.1931 św. dojrz.	2476		
228	Aleksander Leśniewicz	Dunajowce 1910	13.X.1930 św. dojrz.	1210		
229	Jan Leszczyński-Piliński	Krosno 1905	16.IX.1930 św. dojrz.			
230	Jan Lewicki	Pilzno 1909	21.X.1930 św. dojrz.	1783		
231	Marjan Stanisław Lewicki	Ropczyce 1909	18.IX.1930 św. dojrz.			
232	Włodzimierz Lewickij	Hrehorów 1902	św. dojrz.			
233	Szloma Lewin	Oszmiana 1909	18.X.1930 Uniwersyt. Wilno	1667		
234	Helmut Liche					
235	Adam Linowski	Nagłowice 1908	16.X.1930 św. dojrz.	1554		
236	Kazimierz Lorenc	Posada Górna 1910	4.XI.1930 św. dojrz.	2120	~~Absol.~~ - Św. odej. wydano 2 179 Kraków 12.IX. 931 r.	
237	Władysław Lubaczewski	Cieszyn 1907	18.IX.1930 św. dojrz.			
238	Ludwik Lupa	Chokre 1902	18.X.1930 św. dojrz.	1664		

Liczba bieżąca	Nazwisko i imię	Miejsce i rok urodzenia	Data i podstawa imatr.	Liczba dowodu osobistego	Wygaśnięcie imatrykulacji, data i powód	Uwagi, sprawy dyscyplinarne i inne
239	Jan Zachut	Sroszcin 1907	30. IX. 1930 św. dojrz.	477		
240	Tadeusz Zakomski	Wręczyca 1911	8. X. 1930 św. dojrz.			
241	Stefan Zaszkiewicz	Stachniki 1905	23. X. 1930 św. dojrz.			
242	Iwo Zoniński	Kraków 1905	23. X. 1930 św. dojrz.	1906		
243	Jerzy Zozowski	Stójka 1909	13. X. 1930 św. dojrz.	1298	Abol. - Św. odej. wydano L. 67 Kraków 30. V 93	
244	Kazimierz Łukasik	Pustków 1904	16. X. 1931 św. dojrz.	2624		
245	Antoni Łukaszewski	Buda Kozłowska 1899	22. X. 1930 Uniwersyt. Lwów	1856		
246	Kazimierz Machnicki	Chyrów 1912	6. XI. 1930 św. dojrz.	2176		
247	Stanisław Majcher	Staro-miescie 1912	13. X. 1930 św. dojrz.	945		
248	Ludwik Makomaski	Warszawa 1912	20. X. 1930 św. dojrz.	1726		
249	Michał Mandziorra	Ernsdorf 1911	6. X. 1930 św. dojrz.	793		
250	Marjan Marcinkowski	Krakow 1907	25. IX. 1930 św. dojrz.			

Liczba bieżąca	Nazwisko i imię	Miejsce i rok urodzenia	Data i podstawa imatr.	Liczba dowodu osobistego	Wygaśnięcie imatrykulacji, data i powód	Uwagi, sprawy dyscyplinarne i inne
251	Edmund Stanisław Markowski	Dąbrowa Górnicza 1910	29. IX. 1930 św. dojrz.	393		
252	Ryszard Macron	Skała Dąbrówka 1900	20. IX. 1930 Uniwersyt. w Caryżu	2405		
253	Józef Matek	Jelna 1911	20. IX. 1930 św. dojrz.	57		
254	Ks. Vincenty Matlowski	Lambor 1893	29. IX. 1930 Uniwersyt. Lwów	409		
255	Tadeusz Matusiak	Strzanowice 1912	13. X. 1930 św. dojrz.	1207	Abol. - Św. odej. wydano L. 160 Kraków 14. VII. 93	
256	Stanisław Matysik	Lwów 1907	5. XI. 1930 św. dojrz.	2109		
257	Stanisław Mazur	Kraków 1889	św. dojrz.	723		
258	Władysław Mazurek	Olszanica 1909	22. IX. 1930 św. dojrz.			
259	Mieczysław Tomasz Mędrysa	Andrychów 1911	18. IX. 1930 św. dojrz.			
260	Franciszek Mertinczak					
261	Feliks Miarka	Lędziszowice 1911	25. IX. 1930 św. dojrz.			
262	Jan Mierzejewski	Kaczyny-Tobolice 1903	23. X. 1930 Uniwersytet Wilno	1914		

Liczba bieżąca	Nazwisko i imię	Miejsce i rok urodzenia	Data i podstawa imatr.	Liczba dowodu osobistego	Wygaśnięcie imatrykulacji, data i powód	Uwagi, sprawy dyscyplinarne i inne
263	Jan Ks. Mikuła	Budy Przeworskie 1906	23.IX.1930 św. dojrz.	133		
264	Józef Miłkowski					
265	Tadeusz Motłoch	Wadowice 1910	24.X.1930 św. dojrz.			Zmiana nazwiska na Jaśnie-Skowiecki 8.X.31
266	Józef Mrozowski	Kraków 1907	3.II.1931 św. dojrz.	2533		
267	Stefan Apolinary Muczkowski	Kraków 1894	30.IX.1930 św. dojrz.	448		
268	Stanisław Mularczyk	Witkowice (Czechosłow.) 1911	23.IX.1930 św. dojrz.			
269	Władysław Mularz	Wrocanka 1908	15.X.1930 św. dojrz.	1439		
270	Ludwik Musioł	Mikołów 1892	6.X.1930 matura seminarjum	802		
271	Stanisław Myćka	Sanok 1906	25.X.1930 Uniwersyt. Lwów	2005		
272	Mieczysław Naparzewski	Kraków 1912	14.X.1930 św. dojrz.	1359		
273	Naftuła Nemlich	Monasterce 1898	25.X.1930 Uniwersyt. Lwów	1999		
274	Karol Niedoba	Ustroń 1912	19.IX.1930 św. dojrz.	15		

Liczba bieżąca	Nazwisko i imię	Miejsce i rok urodzenia	Data i podstawa imatr.	Liczba dowodu osobistego	Wygaśnięcie imatrykulacji, data i powód	Uwagi, sprawy dyscyplinarne i inne
275	Franciszek Niemiec	Bierówka 1910	17.IX.1930 św. dojrz.			
276	Zdzisław Niezgoda	Lwów 1908	20.IX.1930 św. dojrz.			
277	Jan Niźnik	Skowielsa Biała 1904	21.X.1930 św. dojrz.			
278	Witold Nodzeński	Kraków 1911	19.IX.1930 św. dojrz.			
279	Edward Nowaczek	Zawiercie 1908	20.IX.1930 św. dojrz.	61	~~Abonent~~ - Św. odej. wydano L. 48 Kraków 30.VII.35 r.	
280	Jan Nowak	Bechtony 1898	20.X.1930 Uniwersyt. Warszawa	1694		
281	Józef Nowak	Czeladź 1910	21.X.1930 św. dojrz.	1751		
282	Marjan Nowak	Wieliczka 1907	21.X.1930 św. dojrz.	1776		
283	Władysław Nowak	Jodłówka 1909	24.IX.1930 św. dojrz.			
284	Maksymiljan Stanisł. Nowakowski	Chyślachowice 1909	18.IX.1930 św. dojrz.			
285	Stanisław Nowiński	Nieszawa 1909	15.X.1930 św. dojrz.	1449		
286	Paweł Nowomiast	Kraków 1911	10.XI.1930 św. dojrz.	2202		

Liczba bieżąca	Nazwisko i imię	Miejsce i rok urodzenia	Data i podstawa imatr.	Liczba dowodu osobistego	Wygaśnięcie imatrykulacji, data i powód	Uwagi, sprawy dyscyplinarne i inne
287	Jan Nycz	Kraków 1912	20. IX. 1930 św. dojrz.			
288	Stefan Antoni Nytko	Kraków 1907	6. X. 1930 św. dojrz.	784		
289	Stanisław Ochab	Kraków 1909	26. IX. 1930 św. dojrz.			
290	Jan Ochot	Zagorzyce	23. IX. 1930 św. dojrz.	135		
291	Wilhelm Ks. Ochmann	Jesiona 1901	29. IX. 1930 św. dojrz.	420		
292	Jerzy Opatka	Królik Szlachecki 1899	10. X. 1930 św. dojrz.	1139		
293	Marjan Jerzy Ortowicz	Tarnów 1910	15. IX. 1930 św. dojrz.			
294	Feliks Osowski	Jerzenia 1912	29. IX. 1930 św. dojrz.	389		
295	Józef Pabis	Kobylanka 1908	6. X. 1930 św. dojrz.	750		
296	Kazimierz Wiesław Pagacz	Leszczyna 1912	2. X. 1930 św. dojrz.			
297	Tchan Panasiewicz	Grądnik Czerwony 1911	29. IX. 1930 św. dojrz.	394		
298	Jan Pańczakiewicz	Kolbuszowa 1907	16. X. 1930 św. dojrz.	1565		

Liczba bieżąca	Nazwisko i imię	Miejsce i rok urodzenia	Data i podstawa imatr.	Liczba dowodu osobistego	Wygaśnięcie imatrykulacji, data i powód	Uwagi, sprawy dyscyplinarne i inne
299	Mojżesz Papiermann	Cracków 1902	3. II. 1931 św. dojrz.			
300	Jan Paraszyński	Kraków 1903	13. X. 1930 Wyższe Studj. Handlowe	1259		
301	Marjan Bolesław Paully	Kraków 1911	18. IX. 1930 św. dojrz.			
302	Józef Pawlik	Zabierzów 1902	14. X. 1930 św. dojrz.	1350		
303	Michał Pazi	Skawina 1911	18. IX. 1930 św. dojrz.			
304	Juljusz Wł. Pęksa	Nowy-Sącz 1901	5. XI. 1930 św. dojrz.	2128		
305	Jan Perdenia	Bielsko 1898	18. IX. 1930 św. dojrz.			
306	Dawid Perloth	Wyślenice 1909	23. IV. 1931 św. dojrz.	2633		
307	Bolesław Piasecki	Orłowa 1913	23. X. 1930 św. dojrz.	1880		Absol - Św. odej. wydano L. 147 Kraków 16. VI. 931 r.
308	Szymon Piasecki	Tarnowa 1901	23. X. 1930 św. dojrz.	1897		
309	Franciszek Piech	Przywóz 1907	8. X. 1930 św. dojrz.	955		
310	Jan Piechowicz	Nowy Sącz 1909	15. X. 1930 św. dojrz.	1480		

Liczba bieżąca	Nazwisko i imię	Miejsce i rok urodzenia	Data i podstawa imatr.	Liczba dowodu osobistego	Wygaśnięcie imatrykulacji, data i powód	Uwagi, sprawy dyscyplinarne i inne
311	Jakób Pięta	Bryty 1897	23. X. 1930 św. dojrz.	1912		
312	Zbyszko Antoni Józef Pietruszka	Lwów	23. IX. 1930 św. dojrz.	178		
313	Tadeusz Pileski	Szczeniawa 1910	18. IX. 1930 św. dojrz.			
314	Tadeusz Pisarski	Kraków 1904	25. X. 1930 św. dojrz.	1985		
315	Bronisław Pisz	Kraków 1912	2. X. 1930 św. dojrz.	532		
316	Józef Poborski	Lustawice 1912	5. XI. 1930 św. dojrz.	2130	~~Absol.~~ - Św. odej. wydane 2 153 Kraków 17.VII. 931 r.	
317	Stanisław Podwyszyński	Lwów 1911	17. X. 1930 św. dojrz.	2425	~~Absol.~~ - Św. odej. wydane 2 48 Kraków 4. II. 932.	
318	Władysław Pokorski	Brzeżany 1911	10. X. 1930 św. dojrz.		~~Absol.~~ Św. odej. wydane 2 5 Kraków 11. IX. 937 r.	
319	Kazimierz Porawski	Gumniska 1910	25. X. 1930 św. dojrz.	1980		
320	Stanisław Potoczek	Kobyle-Gródek 1911	30. IX. 1930 św. dojrz.			
321	Antoni Poźniczek	Kraków 1910	29. IX. 1930 św. dojrz.	414		
322	Joch Propper	Libusza 1911	16. IX. 1930 św. dojrz.			

Liczba bieżąca	Nazwisko i imię	Miejsce i rok urodzenia	Data i podstawa imatr.	Liczba dowodu osobistego	Wygaśnięcie imatrykulacji, data i powód	Uwagi, sprawy dyscyplinarne i inne
323	Tadeusz Prába	Kilonja 1910	13. X. 1930 św. dojrz.	1249		
324	Adam Rakiewicz	Stockerau 1911	14. X. 1930 św. dojrz.	1332		
325	Paweł Rakowski	Bystrzyca 1910	22. X. 1930 św. dojrz.	1791		
326	Alfred Reich	Kraków 1912	15. X. 1930 św. dojrz.	1440		
327	Mojżesz Reinhold	Rozdół 1910	22. XI. 1930 św. dojrz.			
328	Ernest Reiss	Złoczów 1904	29. IX. 1930 św. dojrz.	387		
329	Zdzisław Reterski	Kłomnice 1911	św. dojrz.	1412		
330	Stefan Rojkowski	Łaniowa 1908	22. X. 1930 św. dojrz.	1849		
331	Wiktor Rokowski	Wadowice 1910	26. IX. 1930 św. dojrz.	313		
332	Ludwik Rolka	Międzyrzecze 1905	20. I. 1931 św. dojrz.	2493		
333	Jakób Rosenzweig	Przemyśl 1906	24. X. 1930 św. dojrz.	1960		
334	Jan Józef Roth	Kraków 1911	22. IX. 1930 św. dojrz.			

Liczba bieżąca	Nazwisko i imię	Miejsce i rok urodzenia	Data i podstawa imatr.	Liczba dowodu osobistego	Wygaśnięcie imatrykulacji, data i powód	Uwagi, sprawy dyscyplinarne i inne
335	Ber Rotberger ~~Rothenberg~~	Łopatyn 1897	18.IX.1930 Uniwersyt. Lwów			
336	Cyryl Rudawski	Monasterz 1911	9.X.1930 św. dojrz.	1003		
337	Edward Rudnicki	Konary-Żabno Pd. 1912	19.IX.1930 św. dojrz.	11		
338	Zbigniew Antoni Karol Rudolf	Kraków 1911	16.IX.1930 św. dojrz.			
339	Józef Rylewicz	Łaniowa 1910	30.IX.1930 św. dojrz.			
340	Marjan Rytel	1905	18.X.1930 Uniwersyt. Warszawa	1665		
341	Tadeusz Rzeszowski	Retów 1909	9.X.1930 św. dojrz.	993		
342	Alfred Rzeźniczak	Sławencice 1899	19.IX.1930 św. dojrz.			
343	Abraham Safier	Dębica 1906	24.X.1930 św. dojrz.	1958		
344	Lubanir Andrzej Sagan	Podgórze 1911	17.IX.1930 św. dojrz.			
345	Aleksander Sawicki	Lwów 1908	4.XI.1930 św. dojrz.	2091	Akad. Św. Dej. wydane 2 81 Kraków 12.I. 931.	
346	Jerzy Schäffer	Kraków 1905	24.X.1930 św. dojrz.			

Liczba bieżąca	Nazwisko i imię	Miejsce i rok urodzenia	Data i podstawa imatr.	Liczba dowodu osobistego	Wygaśnięcie imatrykulacji, data i powód	Uwagi, sprawy dyscyplinarne i inne
347	Leopold Schenk	Stryj 1895	15.X.1930 św. dojrz.	1451		
348	Józef Schönmann	Łańcut 1911	22.IX.1930 św. dojrz.	82		
349	Tadeusz Schröder	Tarnów 1904	10.XI.1930			
350	Günter Schubert	Królewska Huta 1912	17.IX.1930 św. dojrz.			
351	Dawid Schüssler	Tarnów 1910	18.X.1930 św. dojrz.	1676		
352	Juljusz Schwarzbaum	Bielsko 1912	17.IX.1930 św. dojrz.			
353	Löbel Schwimmor	Sierosławice 1912	18.IX.1930 św. dojrz.			
354	Bronisław Sedlaczek	Czechowice 1912	29.IX.1930 św. dojrz.	418		
355	Ludwik Seif	Drohobycz 1910	24.X.1930 św. dojrz.	1743		
356	Rudolf Sęp	Zręcin 1911	4.X.1930 św. dojrz.	672		
357	Antoni Serafiński	Kraków 1905	10.X.1930 św. dojrz.	969		
358	Stanisław Sianos	Dąbrówka 1900	24.X.1930 św. dojrz.	1963		

Liczba bieżąca	Nazwisko i imię	Miejsce i rok urodzenia	Data i podstawa imatr.	Liczba dowodu osobistego	Wygaśnięcie imatrykulacji, data i powód	Uwagi, sprawy dyscyplinarne i inne
359	Włodzimierz Sielecki	Stanisławów 1902	2.X.1930 św. dojrz.			
360	Chaim Majer Sienicer	Sosnowiec 1903	17.IX.1930 św. dojrz.			
361	Marjan Józef Sikora	Krakow 1910	2.X.1930 św. dojrz.			
362	Marjan Sikora	Wieliczka	24.IX.1930 św. dojrz.	193		
363	Alfred Simmler	Kraków 1905	27.IX.1930 św. dojrz.	359		
364	Józef Skoczek	Czarna 1899	2.X.1930 św. dojrz.	548		
365	Zdzisław Skórski	Tłoczów 1908	6.XI.1930 św. dojrz.	2175	Absol. - Św. odej. wydane № 178 Kraków 10.IX.931 r.	
366	Edward Skucha	Łaganów 1911	10.X.1930 św. dojrz.	1135		
367	Jerzy Sladkowski	Dąbrowa Górnicza 1908	23.X.1930 św. dojrz.	1909		
368	Stefan Śledziński	Żytomierz 1897	13.I.1931 Uniwersyt. Warszawa	2466		
369	Jan Śliwiński	Dąb 1910	18.IX.1930 św. dojrz.			
370	Edward Smajdor	Nowy-Sącz 1912	6.X.1930 św. dojrz.	801		

Liczba bieżąca	Nazwisko i imię	Miejsce i rok urodzenia	Data i podstawa imatr.	Liczba dowodu osobistego	Wygaśnięcie imatrykulacji, data i powód	Uwagi, sprawy dyscyplinarne i inne
371	Henryk Smarzyński	Legjelwia 1906	24.IX.1930 św. dojrz.	201		
372	Tadeusz Śmieszek	Grydrychowice 1907	2.X.1930 św. dojrz.			
373	Artur Smotka	Górna Świcka 1906	25.X.1930 Uniwersyt. w Lodjum	1973		
374	Władysław Smrokowski	Tłuczko 1909	22.IX.1930 św. dojrz.			
375	Bronisław Sokołowski	Jabłonica Polska 1910	16.IX.1930 św. dojrz.			
376	Antoni Soświński	Krakow 1907	29.IX.1930 św. dojrz.			
377	Włodzimierz Stachnik	Witkowice 1909	15.X.1930 Uniwersyt Warszawa	1478		
378	Marjan Stadnicki	Kroscienko 1908	18.X.1930 Uniwersyt. Poznań	1668		
379	Maks Stahl	Lwowyce 1900	9.I.1931 św. dojrz.	2444		
380	Teodozy Staszko	Dyniska 1910	10.X.1930 św. dojrz.	1109		
381	Chrestaw Stec	Hadowice Górne 1910	18.IX.1930 św. dojrz.			
382	Antoni Stochmiatek	Dzietznik 1909	15.X.1930 św. dojrz.	1421		

Liczba bieżąca	Nazwisko i imię	Miejsce i rok urodzenia	Data i podstawa imatr.	Liczba dowodu osobistego	Wygaśnięcie imatrykulacji, data i powód	Uwagi, sprawy dyscyplinarne i inne
383	Eugenjusz Stojęba-Stanisławski	Predgrada 1907	3.XI.1930 św. dojrz.	2073		
384	Karol Storch	Kraków 1907	8.X.1930 św. dojrz.	962		
385	Alfred Straucher	Kraków 1910	18.IX.1930 św. dojrz.			
386	Józef Struzik	Kraków 1910	30.IX.1930 św. dojrz.	472		
387	Roman Stupnicki	Stumacz 1908	7.X.1930 Uniwersyt. Lwów	900		
388	Edward Suchan	Bibice 1901	22.IX.1930 św. dojrz.	97		
389	Zbigniew Suchodolski	Kraków	13.X.1930 św. dojrz.	1316		
390	Antoni Suchy	Grodzisc 1908	9.X.1930 św. dojrz.	1014		
391	Bolesław Surowiec	Chrząstów 1905	9.X.1930 św. dojrz.	994		
392	Stefan Surzycki	Czernichów 1908	13.XI.1930 św. dojrz.	2067		
392	Tadeusz Surzycki	Czernichów 1903	24.X.1930 św. dojrz.			
393	Eugeniusz Suski	Krafiary 1907	16.X.1930 św. dojrz.	1567		

Liczba bieżąca	Nazwisko i imię	Miejsce i rok urodzenia	Data i podstawa imatr.	Liczba dowodu osobistego	Wygaśnięcie imatrykulacji, data i powód	Uwagi, sprawy dyscyplinarne i inne
394	Paul Süsser	Kraków 1912	30.IX.1930 św. dojrz.		~~Akad~~ Św. odej. wydano L. 40 Kraków 2.XI.932.	
395	Tadeusz Święcicki	Smatzyców 1905	9.X.1930 św. dojrz.	998		
396	Leon Ks. Świerczek	Żytna 1900	25.IX.1930 św. dojrz.	253		
397	Ludwik Świeżawski	Kraków 1906	5.XI.1930 św. dojrz.			
398	Józef Szaflarski	Tarnów 1908	30.IX.1930 Uniwersyt. Warszawa	488		
399	Marjan Szary	Piotrków 1910	20.X.1930 św. dojrz.	1725		
400	Henryk Marjan Szarski	Kraków 1912	22.IX.1930 św. dojrz.			
401	Stanisław Szczotka	Chiłówka 1912	20.IX.1930 św. dojrz.	54		
402	Tomasz Szczygielski	Łodź 1906	18.IX.1930 św. dojrz.			
403	Henryk Szczygiel	Mrzawy 1908	14.X.1930 św. dojrz.	1352		
404	Mieczysław Szczygiel	Rzeszów 1906	17.IX.1930 św. dojrz.			
405	Bolesław Sztukowski	Lipsk 1908	14.X.1930 św. dojrz.	1365	~~Akad~~. Św. odej. wydano L. 163 Kraków 17.XI.931 r.	

Liczba bieżąca	Nazwisko i imię	Miejsce i rok urodzenia	Data i podstawa imatr.	Liczba dowodu osobistego	Wygaśnięcie imatrykulacji, data i powód	Uwagi, sprawy dyscyplinarne i inne
406	Szóstek Józef	Wrocław 1908	14.X.1930 św. dojrz.	1395		
407	Szura Tadeusz	Kraków 1910	4.II.1930 św. dojrz.	2084		
408	Szust Eugenjusz	Stockerau 1897	27.IX.1930 św. dojrz.	381.		
409	Szwarc Karol	Konska 1903	17.IX.1930 św. dojrz			
410	Szymański Roman	Tłuśniawa 1900	23.X.1930 św. dojrz.	1917		
411	Tabak Emiljan	Lator 1908	25.IX.1930 św. dojrz.	254		
412	Tambor Jan	Kraków 1902	17.X.1930 św. dojrz.	2488		
413	Tarchalski Janusz	Gidle 1907	15.X.1930 św. dojrz.	1450	Abt. - Św. odej. wydano L. 134 Kraków 19.VI.937	
414	Taube Szymon	Lwów 1903	4.XII.1930 Uniwersytet Lwów	2332		
415	Teluch Jan	Banska Bystrica 1909	25.X.1930 Universyt. v Bratislave	1983		
416	Tilles Albert	Kraków 1910	14.X.1930 św. dojrz.	1369		
417	Tłotka Ferdynand	Oława 1905	13.X.1930 św. dojrz.			

Liczba bieżąca	Nazwisko i imię	Miejsce i rok urodzenia	Data i podstawa imatr.	Liczba dowodu osobistego	Wygaśnięcie imatrykulacji, data i powód	Uwagi, sprawy dyscyplinarne i inne
418	Tomaszewski Edward	Kosowa 1906	23.X.1930 Uniwersyt. Lwów	1890	Abt. - Św. odej. wydano L. 151 Kraków 17.VII.93[illegible] r.	
419	Tomczyk Józef	chaszcze	15.X.1930 św. dojrz.	1432	Abt. - Św. odej. wydano L. 23 Kraków 29.IX.938 r.	
420	Topolnicki Jan	Hulcze 1904	24.X.1930 św. dojrz.	1956		
421	Trzaska Franciszek	Kraków 1911	23.X.1930 św. dojrz.	1885		
422	Trybowski Czesław	Dzierkowice 1909	25.X.1930 św. dojrz.			
423	Trytko Władysław	Uhrzanów 1911	30.IX.1930 św. dojrz.	484		
424	Turek Władysław	Osobnica 1909	27.IX.1930 św. dojrz.	364		
425	Twaróg Henryk	Bajdy	15.X.1930 św. dojrz.	1485		
426	Urbaniczyk Władysław					wpisany na Wydz. Lekarski
427	Urbanik Kazimierz	Ochojno 1910	6.X.1930 św. dojrz.	759		
428	Urbański Stanjan	Trzynica 1911	20.IX.1930 św. dojrz.	51.		
429	Vogelerowa Fryderyka	Kraków 1912	13.X.1930 św. dojrz.	1215		

Liczba bieżąca	Nazwisko i imię	Miejsce i rok urodzenia	Data i podstawa imatr.	Liczba dowodu osobistego	Wygaśnięcie imatrykulacji, data i powód	Uwagi, sprawy dyscyplinarne i inne
430	Stefan Wacławiak	Podszkle 1906	14.X.1930 św. dojrz.	1371		
431	Wiesław Wahn	Kraków 1911	20.IX.1930 św. dojrz.			
432	Stanisław Walczak	Wicyn 1910	4.XI.1930 Uniwersyt. Lwów	2099		
433	Józef Walczyna	Trześń 1911	24.X.1930 św. dojrz.	1942		
434	Józef Walor	Igołomja 1905	20.X.1930 św. dojrz.	1703		
435	Anzelm Wardęga	Dąbrowa Górnicza 1906	14.X.1930 św. dojrz.	1337		
436	Alfons Warzecha	Trzebinia 1911	19.IX.1930 św. dojrz.			
437	Tadeusz Waszkowski	Boguchwała 1900	21.X.1930 św. dojrz.	1810		
438	Ludwik Watycha	Nowy-Targ 1909	21.X.1930 św. dojrz.	1769		
439	Stanisław Wawrzyńczyk	Dąbrowa Górnicza 1908	24.X.1930 św. dojrz.	1945	~~Abs~~ - Św. odej. wyd. L. 170 Kraków 2.IX. 931 r.	
440	Wiktor Węglarz	Zagórzany 1909	22.X.1930 św. dojrz.	1846		
441	Emil Węglorz	Tryształ 1909	17.IX.1930 św. dojrz.			

Liczba bieżąca	Nazwisko i imię	Miejsce i rok urodzenia	Data i podstawa imatr.	Liczba dowodu osobistego	Wygaśnięcie imatrykulacji, data i powód	Uwagi, sprawy dyscyplinarne i inne
442	Izydor Weinreb	Prądnik Czerwony 1909	11.II.1931 św. dojrz.	2563		
443	Chaim Dr. Welger	Podhajce 1901	22.X.1930 św. dojrz.			
444	Günter Wengerek	Ruda Śl. 1909	27.X.1930 św. dojrz.	2035		
445	Ryszard Wiaterek	Loewen 1910	17.IX.1930 św. dojrz.			
446	Marcin Wieczniak	Węglówka 1903	30.IX.1930 św. dojrz.			
447	Kazimierz Wierzbicki	Nowy-Sącz 1910	18.IX.1930 św. dojrz.	3		
448	Aleksy Wiesiołów	Zdołbunów 1910	24.IX.1930 św. dojrz.	224		
449	Wilhelm Wilczowski	Rozbark 1909	17.IX.1930 św. dojrz.			
450	Stanisław Wilczyński	Kraków 1913	25.IX.1930 św. dojrz.	232		
451	Wiktor Wilk	Kraków	15.X.1930 św. dojrz.	1214		
452	Zygmunt Aleksander Władyka	Brzozów 1908	23.IX.1930 św. dojrz.	174		
453	Antoni Wójcicki	Aleksandrów 1906	28.X.1930 Uniwersyt. Warszawa	2049		

Liczba bieżąca	Nazwisko i imię	Miejsce i rok urodzenia	Data i podstawa imatr.	Liczba dowodu osobistego	Wygaśnięcie imatrykulacji, data i powód	Uwagi, sprawy dyscyplinarne i inne
454	Wojciechowski Jerzy	Tarnów 1911	21.X.1930 św. dojrz.			
455	Wojcik Wojciech	Dąbrowica 1909	20.IX.1930 św. dojrz.	60	Absol. - Św. odej. wydane 2 18 Kraków 22.IX.93[illegible]	
456	Wojnar Paweł	Jasienica 1910	23.IX.1930 św. dojrz.	136		
457	Wojtowicz Józef	Orzeszany 1911	22.X.1930 św. dojrz.	1854		
458	Wolf Zygmunt	1912	30.IX.1930 św. dojrz.	422		
459	Woźniak Stolam	Biała 1911	22.IX.1930 św. dojrz.			
460	Woźniak Stefan	Ludwinów 1906	21.X.1930 św. dojrz.	1780		
461	Wrona Teofil	Sulistawice 1908	18.X.1930 Wyższe studj. Handl.	1679		
462	Wrona Włodzimierz	Desrno 1912	10.X.1930 św. dojrz.	1137		
463	Wroński Tadeusz	Łańcut 1902	13.X.1930 św. dojrz.	1258		
464	Wycisk Artur	Wieschowa 1908	10.I.1931	2454		
465	Wyspiański Zbigniew	Lwów 1904	30.IX.1930 św. dojrz.			

Liczba bieżąca	Nazwisko i imię	Miejsce i rok urodzenia	Data i podstawa imatr.	Liczba dowodu osobistego	Wygaśnięcie imatrykulacji, data i powód	Uwagi, sprawy dyscyplinarne i inne
466	Zabek Jan	Nowy-Sącz 1911,	10.X.1930 św. dojrz.	1078		
467	Zagórski Kazimierz	Kraków 1910	14.X.1930 św. dojrz.			
468	Zając Kazimierz Stefan	Kraków 1911	22.IX.1930 św. dojrz.			
469	Zając Stanisław	Nowy-Targ 1912	9.X.1930 św. dojrz.	1041		
470	Zaleskyj Piotr	Czerniowce 1908	16.IX.1930 św. dojrz.			
471	Zalewski Wacław	Sosnowiec 1911	4.X.1930 św. dojrz.	741		
472	Zarychta Stanisław	Sosnowiec 1899	12.V.1931 Uniwersyt. Warszawa	2658		
473	Zarzycki Jan	Złoczów 1908	8.X.1930 św. dojrz.	961		
474	Zastawny Piotr	Lyskowice 1908	21.X.1930 św. dojrz.	1792		
475	Zawadzki Władysław	Nar-York 1910	14.X.1930 św. dojrz.	1366		
476	Zegzuta Edward	Krakow 1909	22.IX.1930 św. dojrz.			
477	Ziarko Wincenty	Sandomierz 1908	25.X.1930 św. dojrz.	2016		

Liczba bieżąca	Nazwisko i imię	Miejsce i rok urodzenia	Data i podstawa imatr.	Liczba dowodu osobistego	Wygaśnięcie imatrykulacji, data i powód	Uwagi, sprawy dyscyplinarne i inne
478	Bronisław Zieliński	Posada Wichowska 1910	19. IX. 1930 św. dojrz.	27		
479	Roman Zieliński	Jasło 1907	18. X. 1930 św. dojrz.			
480	Włodzimierz Zubal	Łanczyn 1900	10. X. 1930 św. dojrz.			
481	Józef Żurek	Drohobycz 1903	6. XI. 1930 Uniwersyt. Lwów	2177	~~[illegible]~~ Św. adoj. wydana L. 29 Kraków 2. XI. 931 r.	
482	Jan Życzkowski	Piwniczna 1910	25. IX. 1930 św. dojrz.			
483	Zdzisław Żytko	Tarnów 1912	15. IX. 1930 św. dojrz.			
484	Zygmunt Żytkowski	Kraków 1912	17. IX. 1930 św. dojrz.			
485	Juljan Turteltaub	Pluste 1906	17. X. 1930 św. dojrz.	1576		

Liczba bieżąca	Nazwisko i imię	Miejsce i rok urodzenia	Data i podstawa imatr.	Liczba dowodu osobistego	Wygaśnięcie imatrykulacji, data i powód	Uwagi, sprawy dyscyplinarne i inne

Liczba bieżąca	Nazwisko i imię	Miejsce i rok urodzenia	Data i podstawa imatr.	Liczba dowodu osobistego	Wygaśnięcie imatrykulacji, data i powód	Uwagi, sprawy dyscyplinarne i inne
	Wydział Filozoficzny. Rok akad. 1930/31					
	Studentki					
1	Sydonja Adolfówna	Kraków 1912	12.X. 1931 św. dojrz.	2459		
2	Stanisława Adlerówna	Stryjówka 1912	29.IX. 1930 św. dojrz.			
3	Dora Aleksandrowicz	Kraków 1901	25.IX. 1930 św. dojrz.			
4	Anna Andrysikówna	Kraków 1911	22.IX. 1930 św. dojrz.	101		
5	Janina Antoszówna	Średnia Wieś 1911	22.IX. 1930 św. dojrz.			
6	Maryla Baginska	Stremieczyce 1911	16.IX. 1930 św. dojrz.			
7	Piwa Baidaffówna	Wielicka 1911	22.IX. 1930 św. dojrz.			
8	Emilja Balsanówna	Kraków 1912	21.X. 1930 św. dojrz.	1760		
9	Blume Bandolikówna	Jezor 1910	25.IX. 1930 św. dojrz.	248		
10	Kandela Bankier	Warszawa 1910	17.IX. 1930 św. dojrz.			
11	Władysława Baranówna	Kąty 1912	10.IX. 1930 św. dojrz.			
12	Kazimiera Baranowska	Lwerese 1910	15.X. 1930 św. dojrz.	1414		
13	Maja Baterowicz	Zaleszczyki 1912	25.IX. 1930 św. dojrz.	263		
14	Salomea Begleiter	Tarnów 1912	2.X. 1930 św. dojrz.	533		
15	Helena Maja Berezuck	Skrzurowa 1911	19.IX. 1930 św. dojrz.			
16	Tola Berger	Lemberg 1907	6.X. 1930 św. dojrz.	771		
17	Sara Berglasówna	Gorlice 1912	20.IX. 1930 św. dojrz.	58		
18	Maja Berszakiewicz	Głogów 1911	18.IX. 1930 św. dojrz.			
19	Lylla Biberstein	Tarnów 1912	17.X. 1930 św. dojrz.			
20	Maja Bidowańcówna	Niepołomice 1910	17.IX. 1930 św. dojrz.			
21	Lucja Biegańska	Kraków 1911	14.X. 1930 św. dojrz.	1342		
22	Halina Bierzyńska	Lesnawiec 1912	27.IV. 1931 św. dojrz.	385		

Liczba bieżąca	Nazwisko i imię	Miejsce i rok urodzenia	Data i podstawa imatr.	Liczba dowodu osobistego	Wygaśnięcie imatrykulacji, data i powód	Uwagi, sprawy dyscyplinarne i inne
23	Aniela Biesiekierska	Święcice 1912	30.IX.1930 św. dojrz.	439	~~Absol.~~ - Św. odej. wydano 2.60 Kraków 18.VI.93 8 r.	
24	Stefanja Bikówna	Kraków 1902	14.X.1930 św. dojrz.	1340		przeniosła się na Studj. Wyd. Fizyczn. 24.IX.1930.
25	Helena Blasberg	Kraków 1912	13.X.1930 św. dojrz.	1217		
26	Helena Bis	Wola Duchacka 1912	22.X.1930 św. dojrz.	2047		
27	Regina Blumenfeldówna	Lwów 1912	7.X.1930 św. dojrz.	890		Zmiana nazwiska na Edelheit 28.VI.1932
28	Dora Blumenstock	Kraków 1910	12.XI.1930 św. dojrz.	2210		
29	Stefanja Bochenkówna	Nowy-Sącz 1908	6.X.1930 św. dojrz.	764		
30	Antonina Bogucka	Kraków	22.IX.1930 św. dojrz.			
31	Helena Bogucka	Konstantynów 1911	30.IX.1930 św. dojrz.			
32	Wiesława Bogusławska	Dąbrowa Górnicza 1912	20.IX.1930 św. dojrz.	65		
33	Gitel Bombachówna	Kraków 1912	4.XI.1930 św. dojrz.	2107		
34	Kazimiera Bonczkówna	Chmielów 1909	4.XI.1930 św. dojrz.			

Liczba bieżąca	Nazwisko i imię	Miejsce i rok urodzenia	Data i podstawa imatr.	Liczba dowodu osobistego	Wygaśnięcie imatrykulacji, data i powód	Uwagi, sprawy dyscyplinarne i inne
35	Marjanna Borek	Czudec 1911	22.IX.1930 św. dojrz.	103		
36	Witla Borgenicht	Stołwina 1912	9.X.1930 św. dojrz.	1011		
37	Alicja Borowicz	Brzeziny 1910	18.X.1930 Uniw. Warsz.	1652		
38	Marja Bossowska	Ulanów 1907	13.X.1930 św. dojrz.	1195		
39	Władysława Boynowska	Skałat 1908	22.IX.1930 św. dojrz.			
40	Helena Brandówna	Kraków 1910	7.XI.1930 św. dojrz.	1147		
41	Irena Brandsttöter	Kraków 1910	13.X.1930 W. S. H.	1235		
42	Józefa Brańkówna	Wadowice 1911	16.IX.1930 św. dojrz.			
43	Czesława Breitówna	Kraków 1910	14.X.1930 W. S. H.	1349		
44	Lidja Broszkiewiczówna	Kraków 1911	12.I.1931 św. dojrz.	2458		
45	Halina Brzostyńska	Kraków 1912	17.IX.1930 św. dojrz.		~~Absol.~~ - Św. odej. wydano 2.14 Kraków 16.X.934	
46	Buchwajcówna Hendel vide poz. 532 Zofja Buczkówna	Warszawa 1906	17.X.1930 Uniw. Warsz.	1629		

Liczba bieżąca	Nazwisko i imię	Miejsce i rok urodzenia	Data i podstawa imatr.	Liczba dowodu osobistego	Wygaśnięcie imatrykulacji, data i powód	Uwagi, sprawy dyscyplinarne i inne
47	Marta Buzkówna	Frydek 1910	2.X. 1930 św. dojrz.	546		
48	Maja Bytnarówna	Kraków 1912	13.X. 1930 św. dojrz.			
49	Bolesława Chaberska	Sobieszyn 1908	18.X. 1930 św. dojrz.	1656		
50	Stanisława Chcinkówna	Lubiere 1910	24.X. 1930 Uniw. Lwów			
51	Stefanja Chcinkówna	Skierka 1911	18.X. 1930 św. dojrz.			
52	Wanda Chmielowska	Wilno 1910	6.X. 1930 św. dojrz.	779	~~Absol.~~ - Św. odej. wydano L. 23 Kraków 9.X. 31 r.	
53	Janina Cholewianka	Wielicka 1907	2.X. 1930 św. dojrz.	517		
54	Maja Ciepielowska	Częstochowa 1912	15.X. 1930 św. dojrz.			
55	Wanda Ciochoniówna	Tęchowa 1910	20.X. 1930 św. dojrz.			
56	Krystyna Cieślukówna	Kraków 1911	24.X. 1930 św. dojrz.			
57	Władysława Cisłik	Chrzanowa 1908	18.X. 1930 św. dojrz.			
58	Czesława Cudakówna	Będzin 1912	16.X. 1930 św. dojrz.		Absol. - Św. odej. wydano L. 182 Kraków 14.IX. 93 r.	

Liczba bieżąca	Nazwisko i imię	Miejsce i rok urodzenia	Data i podstawa imatr.	Liczba dowodu osobistego	Wygaśnięcie imatrykulacji, data i powód	Uwagi, sprawy dyscyplinarne i inne
59	Helena Cwikówna	Sawliny 1907	3.X. 1930 św. dojrz.			
60	Kamola Cygnarowicz	Kraków 1912	16.X. 1930 św. dojrz.			
61	Bronisława Cyłówna	Lwów 1911	25.X. 1930 św. dojrz.			
62	Irena Krystyna Cyrkowiczówna	Tarnów 1911	17.X. 1930 św. dojrz.			
63	Ewa Czapczyńska	Płock 1911	6.X. 1930 św. dojrz.		~~Absol.~~ - Św. odej. wydano L. 88 Kraków 12.IX. 93 r.	
64	Maja Wanda Czarkowska	Zakopane 1911	18.X. 1930 św. dojrz.			
65	Eugenja Czarnecka	Końskie 1899	2.X. 1930 św. dojrz.	511		
66	Eurelja Czerska	Dzierkowice 1911	17.X. 1930 św. dojrz.			
67	Józefa Cziklówna	Kosyce 1912	6.X. 1930 św. dojrz.		Absol. ~~Św. odej. wydano~~ L. 43 Kraków 5.V. 93 r.	
68	Zofja Czyprynianka	Jankowice 1911	27.IX. 1930 św. dojrz.	375		
69	Maja Dąbrowska	Kraków 1910	14.X. 1930 św. dojrz.	1335		
70	Zofja Dąbrowska	Kraków 1909	14.X. 1930 św. dojrz.	1336		

Liczba bieżąca	Nazwisko i imię	Miejsce i rok urodzenia	Data i podstawa imatr.	Liczba dowodu osobistego	Wygaśnięcie imatrykulacji, data i powód	Uwagi, sprawy dyscyplinarne i inne
71	Anna Dębinianka	Działoszyce 1910	29. IX. 1930 św. dojrz.	408		
72	Maryja Decówna	Sokołów 1912	23. IX. 1930 św. dojrz.	173		
73	Olga Dewosserówna	Stanisławów 1905	10. X. 1930 św. dojrz.	1153		
74	Maryja Djamentówna	Będzieliena 1912	15. IX. 1930 św. dojrz.			
75	Dik Weintraub	Tarnopol 1909	5. XI. 1930 Uniw. Lwów	2138		
76	Szeindla Dillerówna	Leszniów 1909	23. X. 1930 św. dojrz.	1913		
77	Anna Dobrzańska	Nowy-Sącz 1910	13. X. 1930 św. dojrz.	1222		
78	Bronisława Dominówna	Rykow 1911	19. IX. 1930 św. dojrz.			
79	Maryja Dowgiałłowiczówna	Odessa 1911	16. IX. 1930			
80	Jenni Dreifusówna	Jarosław 1911	9. X. 1930 św. dojrz.	990		
81	Eliza Drachówna	Stanisławów 1911	23. X. 1930 św. dojrz.	1925		
82	Jadwiga Drylówna	Jagiełła 1910	11. X. 1930 św. dojrz.	1164		

Liczba bieżąca	Nazwisko i imię	Miejsce i rok urodzenia	Data i podstawa imatr.	Liczba dowodu osobistego	Wygaśnięcie imatrykulacji, data i powód	Uwagi, sprawy dyscyplinarne i inne
83	Maryja Ewa Dudkówna	Kraków 1909	20. IX. 1930 św. dojrz.			
84	Janina Antonina Dudzianka	Jasło 1912	27. IX. 1930 św. dojrz.	354		
85	Maryja Dudzikówna	Nowy-Sącz 1908	21. X. 1930 św. dojrz.	1744		
86	Maryja Dunikowska	Górka Fredrińska 1910	19. IX. 1930 św. dojrz.	10		
87	Wiesława Dyakiewiczówna	Libawa 1909	17. IX. 1930 św. dojrz.			
88	Jadwiga Dymnicka	Jasło 1904	11. X. 1930 św. dojrz.			
89	Regina Działowicz	Częstochowa 1912	15. IX. 1930 św. dojrz.			
90	Janina Dziedzicówna	Czernic 1911	21. X. 1930 św. dojrz.	1770		
91	Nina Dziemieszkiewicz	Chajtów 1911	22. X. 1930 św. dojrz.	1861	~~Skreś~~ - Św. odej. wydano L. 51 Kraków 11. I. 1938 r.	
92	Jadwiga Zofja Dzisiewska	Kielce 1909	2. X. 1930 św. dojrz.	535		Zmiana nazwiska na Lewicka 26. IX. 1934
93	Zuzanna Dziuolzichówna	Podgórze 1912	29. IX. 1930 św. dojrz.	415		
94	Irena Dziusówna	Jarosław 1911	25. IX. 1930 św. dojrz.			

Liczba bieżąca	Nazwisko i imię	Miejsce i rok urodzenia	Data i podstawa imatr.	Liczba dowodu osobistego	Wygaśnięcie imatrykulacji, data i powód	Uwagi, sprawy dyscyplinarne i inne
95	Anna Cichornówna	Brody 1910	15.X.1930 św. dojrz.	2482		
96	Janina Cisenówna	Kraków 1912	15.X.1930 św. dojrz.			
97	Sypora Ekstein	Przemyśl 1908	23.X.1930 św. dojrz.	26		
98	Saba Eliasówna	Przemyśl 1909	18.X.1930 św. dojrz.			
99	Lodja Emilewiczówna	Kraków 1909	2.X.1930 Univ. Londyn			
100	Ewa Fajnerówna	Sosnowiec 1911	17.IX.1930 św. dojrz.			
101	Anna Fara	Lwów 1910	2.X.1930 św. dojrz.	529		
102	Julja Fara	Tarnopol 1907	2.X.1930 Uniwersytet Montpellier	530		
103	Helena Faraonianka	Rudnica 1912	10.X.1930 św. dojrz.	1143		
104	Stefanja Feillówna	Kosów 1912	22.IX.1930 św. dojrz.	109		
105	Jadwiga Feistówna	Zagóre 1912	30.IX.1930 św. dojrz.	438		
106	Ethel Feldsteinówna	Przeworsk 1908	9.X.1930 św. dojrz.	1070		

Liczba bieżąca	Nazwisko i imię	Miejsce i rok urodzenia	Data i podstawa imatr.	Liczba dowodu osobistego	Wygaśnięcie imatrykulacji, data i powód	Uwagi, sprawy dyscyplinarne i inne
107	Marja Felińska	Kraków 1910	25.X.1930 św. dojrz.	1995		
108	Paulina Felsenówna	Przemyśl 1911	11.X.1930 św. dojrz.	1196		
109	Lajza Feuerówna	Przemyśl Długa 1907	9.X.1930 św. dojrz.	992		
110	Wera Emilja Feuereisenówna	Jabłonka Ruska 1912	22.IX.1930 św. dojrz.	100		
111	Zofja Fiedoszówna	Wieliczka 1910	13.X.1930 św. dojrz.	1218		
112	Wacława Figlewiczówna	Kraków 1905	22.IX.1930 św. dojrz.	93		
113	Izabela Filussówna	Brzeżany 1911	27.IX.1930 św. dojrz.	355		
patrz por. 125,	Hanna Finkówna	Rzeszów 1912	25.IX.1930 św. dojrz.	278		
115	Roma Finkelsteinówna	Chrzanów 1906	14.X.1930 św. dojrz.	1379		Zmiana imienia na „Tebora" 7.X.1930
116	Aleksandra Fiołkówna	Nowy-Sącz 1911	27.IX.1930 św. dojrz.	271		
117	Anna Fischerówna	Bochnia 1912	8.X.1930 św. dojrz.	971		
118	Karolina Fischerówna	Przemyśl 1912	26.IX.1930 św. dojrz.	326		

Liczba bieżąca	Nazwisko i imię	Miejsce i rok urodzenia	Data i podstawa imatr.	Liczba dowodu osobistego	Wygaśnięcie imatrykulacji, data i powód	Uwagi, sprawy dyscyplinarne i inne
119	Ryfka Trocnk	Orelec 1907	24. X. 1930 św. dojrz.			
120	Chaja Friedmann	Bochnia 1910	6. X. 1930 św. dojrz.	807	~~Abst.~~ - Św. odej. wydano L. 38 Kraków 26. V. 937 r.	
121	Emilja Friedmannówna	Kraków 1909	15. I. 1931 św. dojrz.	2479		
122	Hermina Frischerówna	Alwernia 1910	6. X. 1930 św. dojrz.	777		
123	Janina Frodymówna	Ołtarz 1910	2. X. 1930 św. dojrz.	524		
124	Gusta Froschówna	Emilówka ad Kalne 1903	18. IX. 1930 Uniw. Lwów			
125	Małka Dwojra Finkelsztejn	Łódź 1912	9. X. 1930 św. dojrz.	1053		
126	Regina Fuchsówna	Kraków 1911	24. IX. 1930 św. dojrz.			
127	Magdalena Marja Gajecówna	Wola Duchacka 1912	25. IX. 1930 św. dojrz.			
128	Janina Gałązkówna	Częstochowa 1909	14. X. 1930 św. dojrz.	1334		
129	Bogusława Gałzińska	Rogatica 1911	16. I. 1931 św. dojrz.			
patrz poz. 137 130	Marja Gawłowiczówna	Wola Duwińska 1904	5. XI. 1930 św. dojrz.			

Liczba bieżąca	Nazwisko i imię	Miejsce i rok urodzenia	Data i podstawa imatr.	Liczba dowodu osobistego	Wygaśnięcie imatrykulacji, data i powód	Uwagi, sprawy dyscyplinarne i inne
131	Helena Gelberówna	Kraków 1912	20. IX. 1930 św. dojrz.			
132	Antonina Gertlerówna	Kraków 1908	6. XI. 1930 św. dojrz.	2180		
133	Jentla Glaserówna	Szczakowa 1910	9. X. 1930 św. dojrz.	1068		
134	Rozalja Gleichówna	Weissenberg 1909	24. X. 1930 św. dojrz.			
135	Anna Gogolówna	Chnichowice 1911	18. IX. 1930 św. dojrz.			
136	Adela Goldberger	Kraków 1911	8. X. 1930 św. dojrz.	980		
137	Sara Garfunkel recte Goldschmid	Kraków 1909	22. X. 1930 św. dojrz.	1867	~~Abst.~~ - Św. odej. wydano L. 12 Kraków 12. IX. 931 r.	
138	Entla Goldkornówna	Miechów-Charsznica 1908	10. X. 1930 św. dojrz.	1117		
139	Gusta Goldmanówna	Kraków 1911	6. X. 1930 św. dojrz.			
140	Rosa Goldschlag	Katusz 1905	19. II. 1931 Uniwers. Lwów	2572		
141	Ewa Goldstoff	Kraków 1911	15. X. 1930 św. dojrz.	1438		
patrz poz. 145 142	Zofja Gontkówna	Jasło 1909	18. IX. 1930 św. dojrz.			

Liczba bieżąca	Nazwisko i imię	Miejsce i rok urodzenia	Data i podstawa imatr.	Liczba dowodu osobistego	Wygaśnięcie imatrykulacji, data i powód	Uwagi, sprawy dyscyplinarne i inne
143	Irena Górkiewiczówna	Wojkowice Komorne 1912	17. IX. 1930 św. dojrz.			Zmiana nazwiska na „Rubik" 8. X. 37 r. Pias
144	Emma Blazsia Górska	Debreczyn 1894	15. I. 1931 Uniwers. w Wiedniu			
145	Marja Gołosińska	Idraków 1911	26. IX. 1930 św. dojrz.	299		
146	Lea Gottlieb	Kuty 1905	9. X. 1930 Uniwers. Lwów	1067		
147	Hela Greifówna	Tarnów 1912	17. IX. 1930 św. dojrz.			
148	Małgorzata Grellówna	Stupna 1910	23. IX. 1930 św. dojrz.			
149	Regina Grinbaumówna	Kraków 1910	21. X. 1930 św. dojrz.			
150	Berta Gross	Kraków 1910	24. X. 1930 św. dojrz.			
151	Mirl Grossbartówna	Borek Fałęcki 1911	21. X. 1930 św. dojrz.	1775		
152	Gizela Grossówna	Krzeszowice 1902	13. X. 1930 św. dojrz.	431		
153	Janina Grossberg	Kraków 1912	20. IX. 1930 św. dojrz.			
154	Sara Grossówna					

Liczba bieżąca	Nazwisko i imię	Miejsce i rok urodzenia	Data i podstawa imatr.	Liczba dowodu osobistego	Wygaśnięcie imatrykulacji, data i powód	Uwagi, sprawy dyscyplinarne i inne
155	Bajla Grünberżanka	Bór Grędzki 1909	13. X. 1930 św. dojrz.	1257		
156	Aleksandra Gruszczyńska	Jasło 1906	2. X. 1930 św. dojrz.	528		
157	Irena Grzelewska	Chrzanów 1911	20. IX. 1930 św. dojrz.	55		
158	Zofja Grzesiewiczówna	Chrzanów 1909	6. X. 1930 św. dojrz.	767		
159	Jolanta Grzybowska	Olkusz 1911	14. X. 1930 św. dojrz.	1372		
160	Bronisława Grzybowska	Kijów 1907	26. IX. 1930 św. dojrz.			
161	Leopolda Guzowska	Bodzentyn 1911	16. IX. 1930 św. dojrz.			
162	Helena Berta Gwoździówna	Dąb 1910	17. IX. 1930 św. dojrz.			
163	Augusta Haberówna	Kraków 1911	24. IX. 1930 św. dojrz.	210		
164	Debora Halpernówna	Kraków 1911	21. X. 1930 św. dojrz.	1787		
165	Genowefa Hałgasówna	Lilusza 1910	13. X. 1930 św. dojrz.	1228		
166	Paulina Hammerówna	Kraków 1912	2. X. 1930 św. dojrz.			

Liczba bieżąca	Nazwisko i imię	Miejsce i rok urodzenia	Data i podstawa imatr.	Liczba dowodu osobistego	Wygaśnięcie imatrykulacji, data i powód	Uwagi, sprawy dyscyplinarne i inne
	Debora	Tarnobrzeg	21. X. 1930			
167	Hauser	1910	św. dojrz.	1790		
	Franciszka	Rzeszów	6. XI. 1930			
168	Hauserówna	1910	św. dojrz.	2162		
	Regina	Mościska	21. X. 1930			
169	Hausmann	1905	św. dojrz.	1774		
	Rebeka	Podhajce	28. IV. 1931			
170	Hellerówna	1905	św. dojrz.			
	Irena	Synowódzko Wyżne	3. X. 1930			
171	Herasymowycz	1912	św. dojrz.	628		
	Irena	Kraków	14. X. 1930			
172	Heublumówna	1912	św. dojrz.			
	~~Iota~~ Judes	Tarnów	19. IX. 1930			
173	Holänder	1909	św. dojrz.			
	Marja	Słomniki	19. IX. 1930			
174	Holcberg	1907	św. dojrz.	14		
	~~Judes~~ Ida	Jarosław	30. IX. 1930			
175	Holländrówna	1910	św. dojrz.			
	Felicja	Kraków	21. X. 1930			
176	Hollender	1911	św. dojrz.	1761		
	Emilja	Przecisnów	13. X. 1930			
177	Holiczówna	1911	św. dojrz.	1271		
	Celina	Tarnów	16. X. 1930			
178	Holzerówna	1912	św. dojrz.	1399		

Liczba bieżąca	Nazwisko i imię	Miejsce i rok urodzenia	Data i podstawa imatr.	Liczba dowodu osobistego	Wygaśnięcie imatrykulacji, data i powód	Uwagi, sprawy dyscyplinarne i inne
	Berta	Nowy-Sącz	15. X. 1930			
179	Hornung	1910	św. dojrz.	1424		
	Chane	Podgórze	4. X. 1930			
180	Horowitzówna	1911	św. dojrz.			
	Paula	Rzeszów	29. IX. 1930			
181	Horowitzówna	1911	św. dojrz.	416		
	Wanda	Dąbrowa Górnicza	29. IX. 1930			
182	Horska	1910	św. dojrz.			
	Felicja	Przemyśl	10. X. 1930			
183	Hutterówna	1909	św. dojrz.	1105		
	Anna	Przeworsk	23. IX. 1930			
184	Irzyk	1909	św. dojrz.	134		
	Anna	Gorbacz	12. I. 1931			
185	Jagnińska	1910	św. dojrz.	2460		
	Paulina	Kraków	18. IX. 1930			
186	Jakóbowska		św. dojrz.			
	Róża	Kraków	18. IX. 1930			
187	Jakóbowska	1911	św. dojrz.			
	Marja	Kossów	22. X. 1930			
188	Jamrozówna	1907	św. dojrz.	1817		
	Irena	Trzebinia	2. X. 1930			
189	Janikówna	1911	św. dojrz.	523		
	Olga	Czerniowce	19. IX. 1930			zmiana nazwiska na Białas 15. IX. 1934
190	Jarzyńska	1911	św. dojrz.			

Liczba bieżąca	Nazwisko i imię	Miejsce i rok urodzenia	Data i podstawa imatr.	Liczba dowodu osobistego	Wygaśnięcie imatrykulacji, data i powód	Uwagi, sprawy dyscyplinarne i inne
	Zofja	Łódź	24.IX.1930			
191	Jasińska	1912	św. dojrz.	228		
	Halina Ludwika	Burzanka	6.X.1930			
192	Jasnorzewska	1910	św. dojrz.	763		
	Stefanja	Iwaszków	2.X.1930			
193	Jasnorzewska	1911	św. dojrz.	514		
	Jadwiga	Lwów	2.X.1930			
194	Jędrzejowska	1911	św. dojrz.	534		
	Bronisława	Częstochowa	25.IX.1930			
195	Jegierówna	1910	św. dojrz.	257		
	Marja Balbina					
196	Jehnowska					
	Franciszka	Pińczów	17.X.1930			
197	Jezierska	1906	św. dojrz.			
	Gustawa	Kraków	6.X.1930			
198	Johanes	1911	św. dojrz.	786		
	Nora	Nowy-Targ	9.X.1930			
199	Jollesówna	1908	św. dojrz.	1060		
	Maryla	Kraków	24.X.1930			
200	Josefertówna	1908	św. dojrz.	1947		
	Jadwiga Marjanna	Chława	25.IX.1930			
201	Kaczanowska	1912	św. dojrz.	176		
	Marja	Ulanów	19.I.1931			
202	Kądziołkówna	1905	św. dojrz.			

Liczba bieżąca	Nazwisko i imię	Miejsce i rok urodzenia	Data i podstawa imatr.	Liczba dowodu osobistego	Wygaśnięcie imatrykulacji, data i powód	Uwagi, sprawy dyscyplinarne i inne
	Jadwiga	Dąbrowa Górnicza	18.X.1930			
203	Kalińska	1910	św. dojrz.	1648	~~Absol.~~ Św. odej. wydano L. 57 Kraków 12.V.93 6 r.	
	Zofja	Stanisławów	4.X.1930			
204	Karatnicka	1910	św. dojrz.	733	~~Absol.~~ - Św. odej. wydano L. 45 Kraków 26.X.93 5 r.	
	Jadwiga	Lwów	26.IX.1930			
205	Karłowska	1911	św. dojrz.	301.		
	Jadwiga	Torskie				
206	Karpińska	1910	św. dojrz.	699		
	Alicja	Kraków	4.XI.1930			
207	Kellemówna		św. dojrz.	2127		
	Helena	Smoleńsk	30.IX.1930			
208	Kijuć	1909	św. dojrz.	475		
	Irena	Kraków	8.X.1930			
209	Kirsch	1898	św. dojrz.			
	Janina	Kraków	17.IX.1930			
210	Kirschnerówna	1907	św. dojrz.			
	Sydonja	Kraków	22.IX.1930			
211	Kleinerówna	1911	św. dojrz.			
	Karolina	Kraków	15.X.1930			
212	Kling	1912	św. dojrz.	1481.		
	Rachela	Krzeszowice	29.IX.1930			
213	Klingberg	1902	św. dojrz.	430		
	Bronisława	Brody	14.X.1930			
214	Klinghofer	1908	Uniwersyt. Lwów	1376		

Liczba bieżąca	Nazwisko i imię	Miejsce i rok urodzenia	Data i podstawa imatr.	Liczba dowodu osobistego	Wygaśnięcie imatrykulacji, data i powód	Uwagi, sprawy dyscyplinarne i inne
	Salomea	Krasne	21.X.1930			
215	Ktus	1907	św. dojrz.	1748		
	Zofja	Pinczów	24.IX.1930			
216	Ktuskiewiczówna	1910	św. dojrz.			
	Zofja	Kraków	15.X.1930			
217	Kmietowiczowa	1903	św. dojrz.			
	Gertruda	Zelazna	10.X.1930			
218	Knosałówna	1910	św. dojrz.	1087		
	Maryja	Nowy-Sącz	19.IX.1930		~~Abol.~~ Św. odoj. wydano L. 2 Kraków 26.IX. 934 r.	
219	Kobakówna	1911	św. dojrz.			
	Emilja	Jarosław	6.X.1930			
220	Kohakówna	1910	św. dojrz.	792		
	Herta	Kęty Kow. Pieś	9.X.1930			
221	Kohnówna	1911	św. dojrz.			
	Maryja	Warszawa	8.X.1930			
222	Komarówna		św. dojrz.	987		
	Józefa	Kraków	22.IX.1930			
223	Konarska	1913	św. dojrz. Wyższe Stud. Handl.			
	Hanna	Kraków				
224	Konówna	1910	Wyższe Stud. Handl.			
	Janina	Kraków				
225	Kopecówna	1911	św. dojrz.	768		
	Maryja	Kraków	15.IX.1930			
226	Korodeńkówna	1911	św. dojrz.			

Liczba bieżąca	Nazwisko i imię	Miejsce i rok urodzenia	Data i podstawa imatr.	Liczba dowodu osobistego	Wygaśnięcie imatrykulacji, data i powód	Uwagi, sprawy dyscyplinarne i inne
	Janina	Kraków	20.IX.1930			
227	Kortówna	1911	św. dojrz.			
	Maryja	Bruchów	17.IX.1930			
228	Kostka	1911	św. dojrz.			
	Janina	Kraków	18.IX.1930			
229	Kostyo	1910	św. dojrz.			
	Alina	Kraków	22.IX.1930			
230	Kotówna	1912	św. dojrz.			
	Emilja	Katowice	25.IX.1930			
231	Kowalczykówna	1911	św. dojrz.	235		
	Irena	Warszawa	18.IX.1930			
232	Kowalczykówna	1906	św. dojrz.			
	Janina	Wrocław	16.IX.1930			
233	Kowalska	1911	św. dojrz.			
	Zofja	Kraków	24.IX.1930			
234	Kozieniówna	1912	św. dojrz.			
	Janina	Warszawa	9.X.1930		~~Abol.~~ Św. odoj. wydano L. 37 Kraków 7.I. 935 r.	
235	Kralczyńska	1911	Uniwersyt. Warszawa	991		
	Lotti	Teuste	9.X.1930			
236	Krämerówna	1905	Uniwersyt Lwów			
	Jadwiga	Stara Sól	23.IX.1930			
237	Krasowska	1907	św. dojrz.			
	Janina	Lesnawice	17.IX.1930			
238	Krawczykówna	1911	św. dojrz.			

Liczba bieżąca	Nazwisko i imię	Miejsce i rok urodzenia	Data i podstawa imatr.	Liczba dowodu osobistego	Wygaśnięcie imatrykulacji, data i powód	Uwagi, sprawy dyscyplinarne i inne
	Zofja	Sosnowiec	17.IX.1930			
239	Krawczykówna	1912	św. dojrz.			
	Bożenna	Laskówka	19.IX.1930			
240	Krawczyńska	1912	św. dojrz.			
	Tola	Katowice	22.I.1931			
241	Kreislówna	1910	Uniwersyt. Lwów	2501		
	Halina	Skarżysko	19.IX.1930		~~Abs.~~ - Św. odej. wydano	
242	Krotkiewska	1912	św. dojrz.		L. 157. Kraków 20.VII 931 r.	
	Helena	Jarosław	18.IX.1930			
243	Krug	1912	św. dojrz.			
	Fresole	Hielicska	13.X.1930			
244	Krumholzówna	1912	św. dojrz.	1230		
	Krystyna	Kraków	23.IX.1930			
245	Krupińska	1912	św. dojrz.			
	Olga	Hilcza	17.IX.1930			
246	Krywiak	1912	św. dojrz.			
	Irena	Kilkowice	13.X.1930			
247	Krzemieniówna	1911	św. dojrz.	1213		
	Janina	Trzebinia	4.X.1930			
248	Krzeszówna	1911	św. dojrz.	669		
	Helena	Kraków	13.X.1930			
249	Krzyżanowska	1911	św. dojrz.	1231		
	Zofja	Krasików	15.IX.1930			
250	Książkówna	1908	św. dojrz.			

Liczba bieżąca	Nazwisko i imię	Miejsce i rok urodzenia	Data i podstawa imatr.	Liczba dowodu osobistego	Wygaśnięcie imatrykulacji, data i powód	Uwagi, sprawy dyscyplinarne i inne
	Janina	Chiechów	24.IX.1930			
251	Kubacka	1912	św. dojrz.	212		
	Kazimiera	Sosnowiec	16.IX.1930			
252	Kudelska	1909	św. dojrz.			
	Izabela	Sanok	20.IX.1930			
253	Kuklewiczówna	1912	św. dojrz.			
	Janina	Zduńska Wola	21.X.1930		~~Abs.~~ św. odej. wydano	
254	Kulpińska	1911	św. dojrz.	1703	L. 44 Kraków 21.XI.932 r.	
	Bronisława	Kraków	25.IX.1930			
255	Kumaniecka	1907	Uniwersyt. Charkowskie			
	Zofja	Przedbórz	6.X.1930			
256	Kumorówna	1912	św. dojrz.	833		
	Ernestyna	Lwów	20.I.1931			
257	Kutenówna	1910	Uniwersyt. Lwów	2490		
	Stefanja	Auschwitz	16.IX.1930			
258	Kupczakówna	1912	św. dojrz.			
	Miriam	Góry	17.X.1930		~~Abs.~~ Św. odej. wydano	
259	Kupferblum	1911	św. dojrz.	2222	L. 60 Kraków 7.I.934 r.	
	Róża	Trzebinia	27.IX.1930			
260	Kupfermanówna	1909	św. dojrz.	384		
	Klara	Rabice	23.IX.1930			
261	Kurmaniakówna	1910	św. dojrz.			
	Kazimiera	Ladowice	25.IX.1930			Zmiana nazwiska z powodu zamążpójścia na "Kuźniarska" 28.IX.38 r. Prezes
262	Kuźniarska	1910	św. dojrz.	261		

Liczba bieżąca	Nazwisko i imię	Miejsce i rok urodzenia	Data i podstawa imatr.	Liczba dowodu osobistego	Wygaśnięcie imatrykulacji, data i powód	Uwagi, sprawy dyscyplinarne i inne
	Janina	Prokocim	13. X. 1930			
263	Kwaśna	1911	św. dojrz.	1219		
	Janina	Stupica	6. X. 1930			
264	Kwaśnikówna	1910	św. dojrz.	788		
	Janina					
267	Lachówna					
	Emma	Brody	24. IX. 1930			
268	Landau	1911	św. dojrz.			
	Trineta	Kańczuga	8. X. 1930			
269	Landau	1907	św. dojrz.	2518		
patrz: Studenci poz. 222	Charlotte	Sambor				
270	Langinger	1912	Uniwersyt. Lwów	1879		
	Marja	Kazimierz	23. X. 1930			Zmiana nazwiska spowodu ślubu „Rzemyszkiewicz" 10. I. 1934
271	Larkowska	1905	św. dojrz.	1900		
	Janina	Dobiesławice	18. X. 1930			
272	Laskowska	1910	św. dojrz.	1651	~~Abs.~~ - Św. odej. wydano L. 24 Kraków 19. X 931 r.	
	Chawa	Zator	12. I. 1931			
273	Lauferówna	1911	św. dojrz.			
	Gizela	Babowa	26. IX. 1930			
274	Leiblerówna	1910	św. dojrz.			
	Fradla	Trzebionka	22. IX. 1930			
275	Lembergerówna	1912	św. dojrz.	102		
	Tońcia	Międzygórze	5. XI. 1930			
276	Lerchenfeldówna	1899	św. dojrz.			

Liczba bieżąca	Nazwisko i imię	Miejsce i rok urodzenia	Data i podstawa imatr.	Liczba dowodu osobistego	Wygaśnięcie imatrykulacji, data i powód	Uwagi, sprawy dyscyplinarne i inne
	Stefanja	Kielce	23. IX. 1930			
277	Lewandowska	1909	św. dojrz.	159		
	Kazimiera	Tarnobrzeg	13. X. 1930			
278	Lewińska	1911	św. dojrz.	1239		
	Marja	Dębica	24. IX. 1930			
279	Leykówna	1909	św. dojrz.	1962		
	Scheineta	Skała	18. X. 1930			
280	Liebergalówna	1912	św. dojrz.	2300		
	Frania	Kraków	23. X. 1930			
281	Linderówna	1911	św. dojrz.	1918		
	Włodzimiera Janina	Kraków	5. XI. 1930			
282	Lipińska	1907	św. dojrz.	2143		
	Alfreda	Sosnowiec	25. IX. 1930			
283	Lisówna	1908	św. dojrz.	273		
	Janina	Drohobycz	3. X. 1930			
284	Lisowska	1894	św. dojrz.			
	Fanny	Bazylea	13. X. 1930			
285	Lubelska	1911	św. dojrz.	1205		
	Jadwiga	Czerniowce	18. IX. 1930			Zmiana nazwiska na „Biała" 19. X. 1933.
286	Lubertowiczówna	1913	św. dojrz.	2		
	Marja	Limanowa	15. IX. 1930			
287	Lubojemska	1912	św. dojrz.			
	Paula	Kraków	18. X. 1930			
288	Lustgartenówna	1911	św. dojrz.	1677		

Liczba bieżąca	Nazwisko i imię	Miejsce i rok urodzenia	Data i podstawa imatr.	Liczba dowodu osobistego	Wygaśnięcie imatrykulacji, data i powód	Uwagi, sprawy dyscyplinarne i inne
289	Halina Maja Łączyńska	Warszawa 1910	18. IX. 1930 św. dojrz.			
290	Izabela Maja Łaszczyńska	Chiedrzianka 1910	6. X. 1930 św. dojrz.	800		
291	Olga Łaszczyńska	Chiedrzianka 1911	6. X. 1930 św. dojrz.	812		
292	Jadwiga Łobaczewska	Hety 1911	20. IX. 1930 św. dojrz.		~~Absol~~ - Św. odej. wydano L. 40 Kraków 17. X. 93[illegible] r.	
293	Wanda Łopatyńska	Tarnobrzeg 1913	9. X. 1930 św. dojrz.	1001	~~Absol~~ - Św. odej. wydano L. 148 Kraków 16. XI. 931	
294	Irena Wanda Łukasiewiczówna	Chakrzyska-Buczek 1911	św. dojrz.			
295	Wanda Mally	Kraków 1911	6. X. 1930 św. dojrz.			
296	Jadwiga Mantorska	Radom 1911	25. IX. 1930 św. dojrz.	268		
297	Malwina Paulina Margulies'ówna	Warszawa 1912	15. X. 1930 św. dojrz.	1443		
298	Rosa Margulies	Lwów 1905	7. III. 1931 Uniwersyt. Lwów			
299	Helena Markówna	Nowy-Targ 1911	20. X. 1930 św. dojrz.	1714		
300	Irena Markiewiczówna	Brusk 1912	15. IX. 1930 św. dojrz.			

Liczba bieżąca	Nazwisko i imię	Miejsce i rok urodzenia	Data i podstawa imatr.	Liczba dowodu osobistego	Wygaśnięcie imatrykulacji, data i powód	Uwagi, sprawy dyscyplinarne i inne
301	Helena Materna	Pierzchnica 1910	23. IX. 1930 św. dojrz.			
302	Anna Mazurkówna	Lwów 1907	17. X. 1930 Uniwersyt. Lwów	1577		
303	Janina Maja Mazurkówna	Kraków 1913	26. IX. 1930 św. dojrz.	321		
304	Stefanja Meiselsówna	Kraków	21. X. 1930 Wyższe Stud. Handl.	1755		
305	Maja Michalska	Piotrków 1906	29. X. 1930 św. dojrz.			
306	Genowefa Michałkówna	Zakopane 1910	23. IX. 1930 św. dojrz.	120		
307	Hilda Mieniewska	Kraków 1909	20. X. 1930 Uniwersyt. Jagiell. Uniwersyt. Lwów	1695		
308	Alina Minasowiczówna	Kraków 1912	22. X. 1930 św. dojrz.	1830		
309	Alina Molkner	Kraków 1910	10. X. 1930 św. dojrz.			
310	Stefanja Motylska	Piotrków 1909	23. IX. 1930 św. dojrz.			
311	Malwina Mozolewska	Mińsk 1904	6. X. 1930 Uniwersyt. Wilno	2164		
312	Hilarda Mrozikówna	Dąbrowa Górnicza 1912	29. IX. 1930 św. dojrz.			

Liczba bieżąca	Nazwisko i imię	Miejsce i rok urodzenia	Data i podstawa imatr.	Liczba dowodu osobistego	Wygaśnięcie imatrykulacji, data i powód	Uwagi, sprawy dyscyplinarne i inne
	Róża	Kattusz	22. X. 1930			
313	Mühlstein	1911	św. dojrz.	1852		
	Irena	Warszawa	24. IX. 1930			
314	Nacikowska	1909	św. dojrz.			
	Janina	Będzin	10. X. 1930			
315	Naccikowska	1908	św. dojrz.	1094		
patrz pos. 10. Stud. nadzwyczajne	Janina	Grybów	22. X. 1930			
316	Nalepianka	1908	św. dojrz.	1818		
	Sara	Kraków	24. X. 1930			
317	Nattel	1912	św. dojrz.	1953		
	Krystyna	Chiechów	13. X. 1930			
318	Nawroczyńska	1902	Uniwersyt. Warszawa	1321		
	Irena	Tarnopol	29. IX. 1930			
319	Nazarewicz	1909	św. dojrz.	395		
	Gizella	Izbica	23. X. 1930			
320	Nichthauserówna	1908	św. dojrz.	1905		
	Maja	Kraków	6. X. 1930			
321	Niedzwiecka	1912	św. dojrz.	765		
	Alina	Bratislava	29. IX. 1930			
322	Nitschówna	1912	św. dojrz.			
	Janina	Kołomyja	18. IX. 1930			
323	Niwelińska	1910	św. dojrz.			
	Irena	Kołomea	24. X. 1930			
324	Niziołkowa	1903	św. dojrz.	1965		

Liczba bieżąca	Nazwisko i imię	Miejsce i rok urodzenia	Data i podstawa imatr.	Liczba dowodu osobistego	Wygaśnięcie imatrykulacji, data i powód	Uwagi, sprawy dyscyplinarne i inne
	Irena	Uwojawice	17. IX. 1930			
325	Nowakówna	1912	św. dojrz.			
	Maja	Kalwarja	16. IX. 1930			
326	Nowakówna	1907	św. dojrz.			
	Romana	Jasło	15. IX. 1930			
327	Nowakowska	1912	św. dojrz.			
	Maja	Chilowka	14. X. 1930			
328	Nowosadówna	1912	św. dojrz.	1361	Absol. św. odej. wydane L. 104 Kraków 18. II. 931 r.	
	Zofja	Stopnice	3. X. 1930			
329	Ogorzałówna	1911	św. dojrz.			
	Zofja	Zamość	6. X. 1930			
330	Olszewska	1912	św. dojrz.	798		
	Kamila	Piotrków	18. X. 1930			
331	Orpiszewska	1911	św. dojrz.	1663		
	Irena	Karsmierz Wielka	24. IX. 1930			
332	Pabjanówna	1910	św. dojrz.	221		
	Zofja	Nowy-Sącz	20. IX. 1930			
333	Pacanowerówna	1911	św. dojrz.	59		
	Wilhelmina Jadwiga	Żywiec	18. IX. 1930		Absol. - Św. odej. wydane L. 1 Kraków 15. IX. 932.	
334	Pantoflińska	1909	św. dojrz.			
	Irena	Pittsburgh	25. X. 1930			
335	Paryska	1911	św. dojrz.	998		
	Helena	Ameryka Ohio	11. X. 1930			
336	Paszkówna	1909	św. dojrz.	1165		

Liczba bieżąca	Nazwisko i imię	Miejsce i rok urodzenia	Data i podstawa imatr.	Liczba dowodu osobistego	Wygaśnięcie imatrykulacji, data i powód	Uwagi, sprawy dyscyplinarne i inne
	Janina	Kraków	6.X.1930			
337	Paully	1908	św. dojrz.			
	Aleksandra	Korinki	22.IX.1930			
338	Pawłowska	1907	św. dojrz.	77		
	Irena	Radom	24.IX.1930			
339	Petersówna	1911	św. dojrz.	205		
	Bella	Rzeszów	23.X.1930			
340	Pflanzerówna	1909	św. dojrz.	1911		
	Hildegarda	Stanisławów	15.X.1930			
341	Philipps	1912	św. dojrz.	1458		
	Zofja	Kraków	29.IX.1930			
342	Piekarska	1909	Uniwersyt. Warszawa			
	Stefanja	Stanisławów	30.IX.1930			
343	Pindusówna	1903	św. dojrz.			
	Elżbieta	Wielkie Piekary	17.IX.1930			
344	Pitasówna	1911	św. dojrz.			
	Felicja	Kraków	4.XI.1930			
345	Pitzelówna	1910	Wyższe Studj. Handl.	2092		
	Wanda	Nowy-Sącz	24.X.1930			
346	Płachcińska	1912	Wyższa Szkoła Handl.			
	Marja	Bochnia	10.X.1930			
347	Pniakówna	1912	św. dojrz.	1088		
	Jadwiga	Radom				
348	Podgórska	1910	św. dojrz.			

~~Mand.~~ - Św. odej. wydano
2 15 Kraków 17.X.1936 r.

Liczba bieżąca	Nazwisko i imię	Miejsce i rok urodzenia	Data i podstawa imatr.	Liczba dowodu osobistego	Wygaśnięcie imatrykulacji, data i powód	Uwagi, sprawy dyscyplinarne i inne
	Kazimiera	Schönberg	2.X.1930			
349	Pollówna	1893	św. dojrz.	551		
	Bronisława	Kraków	14.X.1930			
350	Pomeranzówna	1911	św. dojrz.	1351		
	Róża	Drohobycz	19.IX.1930			
351	Pomeranzówna	1912	św. dojrz.	17		
	Irena	Będzin	24.IX.1930			
352	Poniewierska	1908	św. dojrz.	213		
	Marja	Chrzanów	29.IX.1930			
353	Popkówna	1910	św. dojrz.	425		
	Zofja	Piotrków	11.X.1930			
354	Poradowska	1912	św. dojrz.			
	Marja	Niżankowice	9.X.1930			
356	Prochalówna	1910	Wyższe Studj. Handlowe	1015		
	Dorota	Wiedeń	6.X.1930			
357	Przeworska	1907	św. dojrz.	770		
	Ida	Kraków	25.X.1930			
358	Przeworska	1911	św. dojrz.	2025		
	Jadwiga	Kraków	17.IX.1930			
359	Przysławska	1910	św. dojrz.			
	Elżbieta	Warszawa	17.IX.1930			
360	z Willmanów Puaczowa	1905	św. dojrz.			
	Bina	Stare-Sioło	21.I.1931			
361	Puderówna	1907	Uniwersyt. Lwów	2498		

Liczba bieżąca	Nazwisko i imię	Miejsce i rok urodzenia	Data i podstawa imatr.	Liczba dowodu osobistego	Wygaśnięcie imatrykulacji, data i powód	Uwagi, sprawy dyscyplinarne i inne
	Janina	Kraków	6.X.1930			
362	Raabówna	1910	św. dojrz.	766		
	Helena	Kraków	6.X.1930			
363	Rechesówna	1911	św. dojrz.	752		
	Helena	Przemyśl	11.X.1930			
364	Rechter	1910	św. dojrz.	1189		
	Rozalja	Kraków	9.X.1930			
365	Reichówna	1910	św. dojrz.	1047		
	Amalja	Szczakowa	13.X.1930			
366	Reichertówna	1912	św. dojrz.	1236		
	Ruchel	Strzylce	20.I.1931			
367	Reis	1906	Uniwersytet Lwów	2494		
	Irena	Przeworsk	21.X.1930			
368	Reisner	1903	św. dojrz.			
	Helena	Wadowice	16.IX.1930			
369	Reiterówna	1910	św. dojrz.			
	Anna	Rzeszów	29.IX.1930			
370	Rephanówna	1904	św. dojrz.	413		
	Anna	Kraków	6.X.1930			
371	Rettig	1912	św. dojrz.	796		
	Gertruda	Essen	26.IX.1930			
372	Robaczewska	1912	św. dojrz.	334		
	Hanna	Starachowice	6.X.1930			
373	Rogowska	1911	św. dojrz.	787		

Liczba bieżąca	Nazwisko i imię	Miejsce i rok urodzenia	Data i podstawa imatr.	Liczba dowodu osobistego	Wygaśnięcie imatrykulacji, data i powód	Uwagi, sprawy dyscyplinarne i inne
	Marja	Leżajsk	25.X.1930			
374	Romańska	1912	św. dojrz.	1994	Absol. - Św. odcz. wydano L. 71 Kraków 1.VII 933	
	Klara	Zabrze	22.IX.1930			
375	Romatowska	1912	św. dojrz.			
	Marja	Branice	21.X.1930			
376	Ropianka	1911	św. dojrz.	1768		
	Rebeka	Kołomyja	7.XI.1930			
377	Rosenbaumówna	1908	Uniwersyt. Lwów	2191		
	Janina	Kraków	22.IX.1930			
378	Rosenblüth	1912	Wyższe Studj. Handl.			
	Helena	Lwów	6.X.1930			
379	Rosenstockówna	1898	Uniwersyt. Lwów			
	Chane	Czortków	21.X.1930			
380	Rosen~~stockówna~~ zweig	1905	Uniwersyt. Lwów			
	Stanisława	Sambor	22.X.1930			
381	Rozumiłowska	1910	św. dojrz.			
	Wanda	Lerkowice	2.V.1931			
382	Rudnikówna	1905	św. dojrz.			
	Marja	Opatów	18.X.1930			
383	Rutkowska	1905	Uniwersytet Warszawa			
	Marjanna	Prokocim	22.IX.1930			
384	Rybińska	1911	św. dojrz.			
	Helena	Łódź	9.X.1930			
385	Rychlewska	1896	Uniwersyt. Warszawa	1013		

Liczba bieżąca	Nazwisko i imię	Miejsce i rok urodzenia	Data i podstawa imatr.	Liczba dowodu osobistego	Wygaśnięcie imatrykulacji, data i powód	Uwagi, sprawy dyscyplinarne i inne
	Zofja	Kraków	15.IX.1930			
386	Rymarówna	1913	św. dojrz.			
	Aleksandra	Kraków	22.IX.1930			
387	Rysówna	1911	św. dojrz.			
	Marja	Warszawa	23.IX.1930			
388	Sągajłłówna	1910	św. dojrz.			
	Irena	Humań	10.X.1930			
389	Sandecka	1912	św. dojrz.	1118		
	Róża Marja	Królewska Huta	20.IX.1930			
390	Sapotówna	1911	św. dojrz.	47		
	Marja	Bochnia	17.IX.1930		~~Absol.~~ - Św. odej. wydano 25 Kraków 3.X. 935 r.	
391	Sarnówna	1911	św. dojrz.			
	Anna	Rzeszów	17.IX.1930			
392	Schäfer	1912	św. dojrz.			
	Henia	Skała	23.X.1930			
393	Schapira	1904	Uniwersyt. Lwów	1875		
	Sabina	Kraków	15.XII.1930			
394	Scheierówna	1911	Wyższe Studj. Handlowe	2412		
	Teofila	Tarnów	17.IX.1930			
395	Schinaglówna	1912	św. dojrz.			
	Maurela					
396	Schloss-Libanow					
	Sala	Kraków	6.X.1930			
397	Schmelkes	1910	św. dojrz.	771		

Liczba bieżąca	Nazwisko i imię	Miejsce i rok urodzenia	Data i podstawa imatr.	Liczba dowodu osobistego	Wygaśnięcie imatrykulacji, data i powód	Uwagi, sprawy dyscyplinarne i inne
	Sara	Kraków	13.X.1930			Zmiana nazwiska na Kolber 30.X.1933
398	Schmelkes	1911	św. dojrz.	1245		
	Elizabeth	Palyanice	13.X.1930			
399	Schmidt	1906	Uniwersyt. w Monachium	1260		
	Czesława	Wieliczka	30.IX.1930			
400	Schmidtówna	1909	św. dojrz.	443		
	Fani	Borysław	2.XII.1930			
401	Schneider	1906	Uniwersyt. Lwów	2316		
	Golde	Wieliczka	13.X.1930			
402	Schustermannówna	1909	św. dojrz.	1232		
	Karolina	Tarnopol	6.X.1930			
403	Schweigowa	1904	św. dojrz.	769		
	Irena Olga	Zagórz	14.I.1931			
404	Sechówna	1911	Uniwersyt. Lwów	2467		
	Jadwiga	Kraków	14.X.1930			
405	Selingerówna	1910	św. dojrz.	1392		
	Władysława	Lwów	22.IX.1930			
406	Semkowiczówna	1911	św. dojrz.			
	Marja	Nowy-Sącz	16.X.1930			
407	Serafinówna	1911	św. dojrz.	1541		
	Biena	Rudnik	9.X.1930			
408	Siegelówna	1910	św. dojrz.	1043		
	Helena	Lwów	8.X.1930			
409	Siekańska	1910	św. dojrz.			

Liczba bieżąca	Nazwisko i imię	Miejsce i rok urodzenia	Data i podstawa imatr.	Liczba dowodu osobistego	Wygaśnięcie imatrykulacji, data i powód	Uwagi, sprawy dyscyplinarne i inne
	Helena	Skomorochy	6.X.1930			
410	Siemińska	1910	św. dojrz.	749		
	Zofja	Nowy-Sącz	18.IX.1930			
411	Sierosławska	1912	św. dojrz.			
	Jadwiga	Kraków	29.IX.1930			
412	Sikorzanka	1908	św. dojrz.			
	Irena	Lisko	27.IX.1930			
413	Sikorska	1910	św. dojrz.			
	Ryfka	Cieszanów	18.IX.1930			
414	Silbiger	1908	św. dojrz.			
	Włodzimiera	Rażnów	24.X.1930			
415	Silińska	1911	św. dojrz.	1961		
	Ksenja	Kniatyn	6.X.1930			
416	Sitecka	1911	św. dojrz.	774		
	Rebeka	Kołomyja	18.IX.1930			
417	Singerówna	1899	Uniwersyt. Lwów	2225		
	Aleksandra	Rusocice	25.IX.1930			Zmiana nazwiska na „Wiadrowska-Bigaj" 2.VI.37 r. T.U.
418	Siwadłowska	1912	św. dojrz.			
	Wanda Kazimiera	Oględów	18.IX.1930			
419	Skalska	1905	św. dojrz.			
	Helena	Kraków	11.X.1930			
420	Skrudlikówna	1911	św. dojrz.			
	Zenobja	Sołonóg	15.IX.1930			
421	Skulichówna	1911	św. dojrz.			

Liczba bieżąca	Nazwisko i imię	Miejsce i rok urodzenia	Data i podstawa imatr.	Liczba dowodu osobistego	Wygaśnięcie imatrykulacji, data i powód	Uwagi, sprawy dyscyplinarne i inne
	~~Józefa~~ Maria S.	Chodorów	10.X.1930			
422	Słowikówna	1903	św. dojrz.			
	Irena	Kołomyja	15.IX.1930			
423	Śmetaniuk-ówna	1912	św. dojrz.			
	Franciszka	Gorlice	17.IX.1930			
424	Śmolnickowska	1900	św. dojrz.			
	Genowefa	Tarnów	13.X.1930			
425	Śmorotowiczówna	1910	św. dojrz.	834		
	Izabella	Częstochowa	17.IX.1930			
426	Sosińska	1911	św. dojrz.			
	Lidja	Kraków	13.X.1931			
427	Sozańska	1909	św. dojrz.	2463		
	Leonora	Łańcut	30.IX.1930			
428	Spatzówna	1912	św. dojrz.	487		
	Ewa	Stryj	9.X.1930			
429	Spinrodówna	1910	św. dojrz.			
	Halina	Kraków	30.IX.1930			
430	Spinzówna	1912	św. dojrz.			
	Ewa	Przemyśl	21.X.1931			
431	Spitz	1908	Uniwersyt. Lwów	2499		
	~~Helena~~ Janina	Lwów	23.IX.1930			
432	Stachórska	1912	św. dojrz.	138		
	Janina	Kołomyja	29.IX.1930			
433	Stadnicka	1909	św. dojrz.			

Liczba bieżąca	Nazwisko i imię	Miejsce i rok urodzenia	Data i podstawa imatr.	Liczba dowodu osobistego	Wygaśnięcie imatrykulacji, data i powód	Uwagi, sprawy dyscyplinarne i inne
434	Janina Stadnicka					
435	Felicja Stalmachówna	Grodziec 1909	21.X.1930 św. dojrz.	1802		Zmiana nazwiska na „Izdebska" 30.VI.36 Pias.
436	Zofja Stamirowska	Sławniów 1910	18.IX.1930 św. dojrz.		Absol. - Św. odej. wydano 2 81 Kraków 24.VIII.933	
437	Olga Stankiewiczówna	Sadów 1906	15.X.1930 św. dojrz.			
438	Regina Starkmann	Bochnia 1911	3.II.1931 Uniwersyt. Lwów	2536		
439	Wisława Starzewska	Kuty 1912	23.IX.1930 św. dojrz.	146		
440	Stanisława Staszkówna	Lwów 1910	16.IX.1930 św. dojrz.			
441	Teofila Statterówna	Trzebinia 1911	20.IX.1930 św. dojrz.	56		
442	Genia Stawska	Sosnowiec	16.IX.1930 św. dojrz.			
443	Laja Steinbockówna	Kańczuga 1907	7.X.1930 św. dojrz.	2534		
444	Sylwia Sternbach	Drohobycz 1911	13.X.1930 św. dojrz.	1221	Absol. - Św. odej. wydano 2 84 Kraków 1.IX.932 r.	
445	Chewetа Stieglitzówna	Dąbrowa k. Tarnowa 1907	5.I.1931 św. dojrz.			przeniosła się na Wydz. Prawa 5/I.1931

Liczba bieżąca	Nazwisko i imię	Miejsce i rok urodzenia	Data i podstawa imatr.	Liczba dowodu osobistego	Wygaśnięcie imatrykulacji, data i powód	Uwagi, sprawy dyscyplinarne i inne
446	Helena Stochówna	Trzemeśnia 1911	24.X.1930 św. dojrz.	1938		
447	Laura Strassberg	Jarosław 1911	20.X.1930 św. dojrz.	1707		
448	Freindla Straussówna	Kępa-Żabicka 1909	15.I.1931 św. dojrz.	2480		
449	Marja Suchodolska	Odessa 1910	13.X.1930 św. dojrz.	1224		
450	Stanisława Szalitówna	Kraków 1911	6.X.1930 św. dojrz.	780		
451	Stefanja Süsslówna	Kraków 1909	4.XI.1930 św. dojrz.	1975		
452	Marja Susułowska	Kraków 1910	24.IX.1930 św. dojrz.	204		
453	Radosława Wanda Szarkówna	Brzczowiec 1911	19.IX.1930 św. dojrz.			
454	Zofja Szatkówna	Staszkówka 1912	22.X.1930 św. dojrz.	1828		
455	Helena Szczepanikówna	Lasowice 1910	6.X.1930 św. dojrz.	806	Absol. - Św. odej. wydano 2 146 Kraków 16.VII.931	
456	Jadwiga Szczurowska	Myślenice 1910	22.X.1930 św. dojrz.	1869		
457	Janina Szeflówna	Sokal 1910	29.IX.1930 św. dojrz.			

Liczba bieżąca	Nazwisko i imię	Miejsce i rok urodzenia	Data i podstawa imatr.	Liczba dowodu osobistego	Wygaśnięcie imatrykulacji, data i powód	Uwagi, sprawy dyscyplinarne i inne
	Zofja	Kutno	30.IX.1930			zmiana nazwiska na „Dudek" 5.X.1933
458	Szmidtówna	1912	św. dojrz.			
	Zofja	Kalwarja	6.II.1931		~~Abs.~~ - Św. odej. wydano 2. 15 Kraków 14.IX. 933	
459	Szpunarówna	1909	św. dojrz.	1453		
	Kazimiera	Warszawa	18.IX.1930			
460	Szubertówna	1910	św. dojrz.			
	Julja	Kraków			zr	zmiana nazwiska na podst. metr. ślubu
461	Wierzbicka ~~Szumska~~		św. dojrz.	731		
	Irena	Tarnów	21.X.1930			
462	Szybistówna	1912	św. dojrz.	1749		
	Ryfka	Proszowice	22.X.1930			
463	Szydłowska	1911	św. dojrz.	1871		
	Paulina	Kraków	24.X.1930			
464	Taffet	1912	św. dojrz.	1920		
	Anna	Tarnów	20.IX.1930			
465	Tarlińska	1910	św. dojrz.	67		
	Zisia	Przemyśl	22.X.1930			
466	Taub	1905	Uniwersytet Lwów	1868		
	Erna	Stanisławów	4.II.1931			
467	Taubenkübel	1903	św. dojrz.	2547		
	Berta	Dębica	27.IX.1930			
468	Tewelówna	1906	św. dojrz.			
	Zuzanna	Przemyśl	24.I.1931			
469	Tiegermannówna	1908	Uniwersytet Lwów	2515		

Liczba bieżąca	Nazwisko i imię	Miejsce i rok urodzenia	Data i podstawa imatr.	Liczba dowodu osobistego	Wygaśnięcie imatrykulacji, data i powód	Uwagi, sprawy dyscyplinarne i inne
	Regina	Kraków	25.X.1930			
470	Tignerówna	1907	św. dojrz.	1986		
	Maryla	Kraków	20.X.1930			
471	Tislowitz	1912	św. dojrz.			
	Jadwiga	Podwołoczyska	23.IX.1930			
472	Tokarz	1910	św. dojrz.			
	Mojża Janina	Kraków	18.IX.1930			
473	Tokarzówna	1912	św. dojrz.			
	Anna	Kraków	18.IX.1930			
474	Topińska	1910	św. dojrz.			
	Aniela	Kraków	22.X.1930			
475	Trybulska	1910	św. dojrz.	1813		
	Helena	Kościelec	21.X.1930			
476	Trytkówna	1911	św. dojrz.	2683		
	Kamila	Brodnica	13.X.1930			
477	Trzepierczyńska	1907	Wyższa Szkoła Handl.	1246		
	Joanna	Miechocin	9.X.1930			
478	Turbakówna	1912	św. dojrz.	1002	~~Abs.~~ - Św. odej. wydano 2. 14 Kraków 29.IX 931 r.	
	Marja	Stebnik	19.IX.1930			
479	Turek	1912	św. dojrz.	16		
	Marja	Pabjanice	25.IX.1930			
480	Twardowska	1907	św. dojrz.			
	Irena	Tarnów	10.X.1930			
481	Tyborowicz	1909	Uniwersyt. Warszawa	1101		

Liczba bieżąca	Nazwisko i imię	Miejsce i rok urodzenia	Data i podstawa imatr.	Liczba dowodu osobistego	Wygaśnięcie imatrykulacji, data i powód	Uwagi, sprawy dyscyplinarne i inne
	Czesława	Zabrze	18.IX. 1930			
482	Tyrakowska	1911	św. dojrz.			
	Zofja	Częstochowa	20.IX. 1930			
483	Tyszecka	1912	św. dojrz.	43	~~Absol.~~ - Św. odej. wydane L.181 Kraków 14.IX. 931.	
	Regina	Tarnów	17.IX. 1930			
484	Ungerówna	1912	św. dojrz.			
	Stefanja	Zlikowice	25.IX. 1930			
485	Uryjanka	1910	św. dojrz.	270		
pat. "	pos. 544 Studenci pos. 428	Zaubs Częstochowa	14.X. 1930			
486	Wajcenblat	1911	św. dojrz.	1353		
	etolela	Libawa	13.X. 1930			
487	Walizianka	1908	św. dojrz.	1233		
	ethanja	Kraków	10.X. 1930			
488	Warcholikówna	1908	św. dojrz.	1141		
	Charta	Siemianowice	23.IX. 1930			
489	Warzechówna	1911	św. dojrz.	137	~~Absol.~~ - Św. odej. wydane L.3 Kraków 16.IX 931.	
	Gusta	Kraków	23.X. 1930			
490	Weinolling	1910	św. dojrz.	1898		
	Lioba	Liszki	22.IX. 1930			
491	Weinheberówna	1912	św. dojrz.	79		
	Helena	Kraków	21.X. 1930			
492	Weinrebówna	1910	św. dojrz.	1794		
	Wina	Krechowice	23.X. 1930			
493	Weiniechówna	1907	Uniwersyt. Lwów	1902		

Liczba bieżąca	Nazwisko i imię	Miejsce i rok urodzenia	Data i podstawa imatr.	Liczba dowodu osobistego	Wygaśnięcie imatrykulacji, data i powód	Uwagi, sprawy dyscyplinarne i inne
	Bronisława	Drohobycz	14.X. 1930			
494	Weissówna	1912	św. dojrz.	1339		
	Maja	Jasło	13.X. 1930			
495	Welfeldówna	1907	św. dojrz.	1211		
	Maja	Gryłów	30.IX. 1930		~~ze St. 44.7.~~ Absol. - ~~Św. odej.~~ wydane L.80 Kraków 18.4. 93 4.	Zmiana nazwiska z powodu zamęż. na "Kostecka" 19.X. 30 r.
496	Wierzbicka	1912	św. dojrz.	490		
	Zofja	Kraków	13.X. 1930			
497	Wilczyńska	1910	św. dojrz.	1223		
	Estera	Rzeszów	14.X. 1930			
498	Wilkenfeld	1908	św. dojrz.	1360		
	Irena	Kraków	21.X. 1930			
499	Zilzówna	1907	św. dojrz.	1741		
	Olga	Gorlice	25.X. 1930			
500	Winiarska	1900	św. dojrz.			
	Irena	Kraków	25.X. 1930			
501	Wiskidówna	1911	św. dojrz.	2012		
	Felicja	Kraków	9.X. 1930			
502	Wiśniewska	1910	św. dojrz.	1006		
	Stanisława	Komarno	4.X. 1930			
503	Wiśniewska	1910	św. dojrz.	665		
	Stanisława	Krynica	2.X. 1930			
504	Witkówna	1907	św. dojrz.			
	Chaja	Drohobycz	18.X. 1930			
505	Wtodkówna	1910	św. dojrz.			

Liczba bieżąca	Nazwisko i imię	Miejsce i rok urodzenia	Data i podstawa imatr.	Liczba dowodu osobistego	Wygaśnięcie imatrykulacji, data i powód	Uwagi, sprawy dyscyplinarne i inne
	Stefanja	Jarosław	14. X. 1930			
506	v. Wohlmann	1906	Uniwers. Lwów			
	Jadwiga	Chmielów	10. X. 1930			
507	Wojnasówna	1910	św. dojrz.	1093		
	Janina	Brzesko	6. X. 1930			
508	v. Wojtasówna	1906	św. dojrz.	821		
	Małgorzata	Warszawa	3. X. 1930			
509	v. Woszczalska	1910	św. dojrz.	104		
	Marja	Czernichów	3. X. 1930			
510	Woźnianka	1909	św. dojrz.			
	Janina	Chmielniki	20. IX. 1930			
511	Wrońkówna	1909	św. dojrz.			
	Witosława	Kraków				
512	Wrońówna	1911	św. dojrz.			
	Helena	Felsztyn	14. X. 1930			
513	Wrzaskówna	1910	św. dojrz.			
	Gizela	Kraków	6. X. 1930			
514	Verständig	1910	św. dojrz.	778		
	Maja	Łowicz	25. X. 1930			
515	Zaborska	1903	Uniwersyt. Warszawa	1987		
	Maja	Sanok	23. X. 1930			
516	Zacharówna	1912	św. dojrz.	1896		
	Jadwiga	Kraków	15. X. 1930			
517	Zajączkowska	1909	św. dojrz.	609		

Liczba bieżąca	Nazwisko i imię	Miejsce i rok urodzenia	Data i podstawa imatr.	Liczba dowodu osobistego	Wygaśnięcie imatrykulacji, data i powód	Uwagi, sprawy dyscyplinarne i inne
	Stefanja	Tarnów	26. IX. 1930			
518	Zajączówna	1910	św. dojrz.	342		
	Marja	Częstochowa	6. X. 1930			
519	v. Zakrzyńska	1912	św. dojrz.	753		
	Ewa	Hubertów	14. X. 1930			
520	v. Zaleska	1910	św. dojrz.			
	Hana	Sosnowiec	15. X. 1930			
521	v. Zelikowiczówna	1912	św. dojrz.	1441		
	Irena	Kalusz	23. X. 1930			
522	Ziemiańska	1896	Uniwersyt. Lwów	1887		
Zilz	Irena ×	Estera	Jordanów	15. X. 1930		
523	v. Zimmermanówna	1912	św. dojrz.			
	Janina	Lwów	2. X. 1930			
524	v. Zintlówna	1912	św. dojrz.			
	Józefa	Wielka Wieś	17. IX. 1930			
525	v. Zgłobiszówna	1910	św. dojrz.			
	Henryka	Radom	16. IX. 1930			
526	Zwierzchowska	1912	św. dojrz.			
	Maja	Sosnowiec	24. IX. 1930			
527	Zwolska	1908	św. dojrz.	191		
	Elka	Sosnowiec	17. IX. 1930			
528	Zyngerman	1913	św. dojrz.			
	Maja	Tyrawica	22. X. 1930			
529	Żupnik	1908	św. dojrz.	1823		

× zob. po Wolkenfeld

Liczba bieżąca	Nazwisko i imię	Miejsce i rok urodzenia	Data i podstawa imatr.	Liczba dowodu osobistego	Wygaśnięcie imatrykulacji, data i powód	Uwagi, sprawy dyscyplinarne i inne
530	Wanda Żurowska	Kamionka Strumiłowa 1904	28.X.1930 św. dojrz.			
531	Irena Żwirska	Kraków 1910	13.X.1930 św. dojrz.	1247		
532	Hendel Buchwajcówna	Kraków 1910	20.X.1930 św. dojrz.	1562		
533	Sydonja Albert		12.I.1931			Z (stut) Zmiana nazwiska na „Schönberg" 28.X.35 r.

Liczba bieżąca	Nazwisko i imię	Miejsce i rok urodzenia	Data i podstawa imatr.	Liczba dowodu osobistego	Wygaśnięcie imatrykulacji, data i powód	Uwagi, sprawy dyscyplinarne i inne
	Wydział Filozoficzny. Rok szk. 1930/31.					
	Studenci nadzwyczajni.					
1.	Edward Ks. Brodowski	Kielce 1896	5.XI.1930 Sem. Duch.	Kielce		
patrz poz. 3.	Władysław Di					
2.	Drouet				~~Absol.~~ Św. odej. wydano L. 25 Kraków 8.X. 932.	
3.	Bogusław Bulkowski	Białaczkiew 1908	4.XI.1931 Państw. szk. Ekonom.			
4	Dawid Gärtner	Sambor 1906	25.X.1930 św. dojrz.			
5	Jan Golec	Zawada Uszewska 1905	5.XI.1930 św. dojrz.			
6	Ginther Koderisch	Katowice 14.VIII.1912	20.X.1930 św. dojrz.			
7	Alojzy Kotorz	Dolne Datynie 1891	21.X.1930 Seminarj.			
8	Jan Kozicki	Tyśmienica	22.X.1930			
9	Lubomir Lehman	Nowy-Sącz 1903	5.XI.1930 Państw. szk. Realna			
10	Rudolf Malirz	Zebrzydowice 1905	4.XI.1930 Seminarjum			

Liczba bieżąca	Nazwisko i imię	Miejsce i rok urodzenia	Data i podstawa imatr.	Liczba dowodu osobistego	Wygaśnięcie imatrykulacji, data i powód	Uwagi, sprawy dyscyplinarne i inne
	Helmut	Dąb Katowice	20. X. 1930			
11	Meyer	1911	św. dojrz.			
	Jan					
12	Piątkowski					
	Władysław					
13	Proener					
	Marian	Zagórze	15. XI. 1930			
14	Ks. Sadzawiczny	1891	Inst. Teolog. Lwów			
	Bronon	Katowice	21. X. 1930			
15	Szymon	1912	św. dojrz.			
	Teofil	Krawów	4. XI. 1930			
16	Siwoń	1902	Seminarjum			
	Mojżesz	Tarnów	24. X. 1930			
17	Schmukler	1910	św. dojrz.			
	Edward	Kamienica	20. X. 1930			
18	Sommer	1911	św. dojrz.			
	Wilhelm	Stare Chiasto	22. X. 1930			
19	Trzaskalik	1901	Seminarj.			
	Izaak	Łódź	24. X. 1930			
20	Urman	1912	św. dojrz.			
	Karol	Trzanowice	21. X. 1930			
21	Żwak	1903	Seminarjum			
22						

Liczba bieżąca	Nazwisko i imię	Miejsce i rok urodzenia	Data i podstawa imatr.	Liczba dowodu osobistego	Wygaśnięcie imatrykulacji, data i powód	Uwagi, sprawy dyscyplinarne i inne
		Studentki nadzwyczajne.				
	Treicla	Borysław	24. X. 1930			
1.	Besterówna	1907	św. dojrz.			
	Berta	Kraków	21. X. 1930			
2.	Billigowa	1900	Sorbona w Paryżu			
	Janina	Zawiercie	23. X. 1930			
3.	Engelking	1907	św. dojrz.			
	Stefanja	Kraków	21. X. 1930			
4.	Głodkówna	1911	Seminarjum			
	Wilhelmina	Kraków	24. X. 1930			
5.	Hartmann	1911	Seminarjum			
	Marja	Skalum	20. X. 1930			
6.	Janke	1911	św. dojrz.			
	Helena	Chrzelec	24. X. 1930			
7.	Jasińska	1911	Seminarjum			
	Joanna	Złoczów	22. X. 1930			
8.	Krukiewiczówna	1911	Seminarj.			
	Ludwika	Kraków	25. X. 1930			
9.	Leśniakówna	1909	Seminarjum			
	Marja	Andrychów	23. X. 1930			
10.	Makoneczna	1905	św. dojrz.	2672		
	Lucja	Chyżawice	20. X. 1930			
11.	Pawlikówna	1910	św. dojrz.			

Świad. Św. odej. wydano
L. 29 Kraków 15. X. 32.

Liczba bieżąca	Nazwisko i imię	Miejsce i rok urodzenia	Data i podstawa imatr.	Liczba dowodu osobistego	Wygaśnięcie imatrykulacji, data i powód	Uwagi, sprawy dyscyplinarne i inne
	Stanisława	Sambor	22. X. 1930			
12.	Rozumitowska	1910	św. dojrz.			
	Olga	Gorlice	25. X. 1930			
13.	Winiarska	1900	Seminarjum			
	Maryja	Tarnów	20. X. 1930			
14.	Witekówna	1902	Seminarjum			
	Witosława	Kraków				
15.	Wronówna	1911	św. dojrz.			
	Maryja	Dąbrowica	25. IX. 1930			
16.	Twardowska	1907	św. dojrz.			
	Elżbieta	Tłoczów	4. XI. 1930			
17.	Zamarska	1911	Seminarjum			

Liczba bieżąca	Nazwisko i imię	Miejsce i rok urodzenia	Data i podstawa imatr.	Liczba dowodu osobistego	Wygaśnięcie imatrykulacji, data i powód	Uwagi, sprawy dyscyplinarne i inne
		Studjum Farmaceutyczne. Rok szk. 1930/31.				
		Studenci				
	Oswald	Wodzisław	30. IX. 1930			
1.	Binek	1907	św. dojrz.	501		
	Karol	Chikotów	6. X. 1930			
2.	Dives	1909	św. dojrz.	823		
	Jan	Wojsławice	13. X. 1930			
3.	Doroz	1910	św. dojrz.			
	Joachim	Świętosławice	21. X. 1930			
4.	Knechtel	1905	Uniwersyt. Poznań	1765		
	Werner	Świętosławice	21. X. 1930			
5.	Knechtel	1911	św. dojrz.	1766		
	Zbyszek	Jasło	14. X. 1930			
6.	Górski	1905	św. dojrz.			
	Herman	Lwów	4. X. 1930			
7.	Grabschrift	1911	św. dojrz.	728		
	Mieczysław	Chiechów	25. X. 1930			
8.	Kwapiński	1909	Uniwersyt. Poznań	1992		
	Emil	Kraków	26. IX. 1930			
9.	Landau	1912	św. dojrz.	315		
	Jerzy	Podgórze (Kraków)	26. IX. 1930			
10.	Łuczko	1912	św. dojrz.	306		

Liczba bieżąca	Nazwisko i imię	Miejsce i rok urodzenia	Data i podstawa imatr.	Liczba dowodu osobistego	Wygaśnięcie imatrykulacji, data i powód	Uwagi, sprawy dyscyplinarne i inne
	Władysław	Szczakowa	23.IX.1930			
11.	Matwijczyk	1907	św. dojrz.	128		
	Romuald	Dziergowice	11.X.1930			
12.	Niklas	1911	św. dojrz.	1158		
	Adam	Łazy	26.IX.1930			
13.	Orzechowski	1906	św. dojrz.	323		
	Stanisław	Pilzno	23.IX.1930			
14.	Paderewski	1910	św. dojrz.	122		
	Leonid	Witebsk	7.X.1930		~~Absol.~~ - Św. odej. wydano L. 44 Kraków 23.XI 1937 r.	
15.	Sadowski	1906	św. dojrz.	838		
	Samuel	Kraków	25.IX.1930			
16.	Limanowicz	1912	św. dojrz.	231		
	Tadeusz	Myślenice	26.IX.1930			
17.	Skowroński	1912	św. dojrz.	293		
	Jan	Kraków	27.IX.1930			przeniósł się na prawo 17.I.1931
18.	Snopkiewicz	1910	św. dojrz.	377		
	Józef	Żywiec	21.X.1930			
19.	Sroka	1911	św. dojrz.	1809		
	Ludwik	Pcim	21.X.1930			
20.	Starmach	1911	św. dojrz.	258		
	Władysław	Kraków	26.IX.1930			
21.	Staronka	1910	św. dojrz.	307		
	Oktaw	Kraków	21.X.1930			
22.	Wyrobek	1904	św. dojrz.	1805		

Liczba bieżąca	Nazwisko i imię	Miejsce i rok urodzenia	Data i podstawa imatr.	Liczba dowodu osobistego	Wygaśnięcie imatrykulacji, data i powód	Uwagi, sprawy dyscyplinarne i inne
	Studentki					
	Danuta	Racławice	3.X.1930			
1.	Bielecka	1911	św. dojrz.	574	na „Zagórskie"	Zmiana nazwiska z powodu zamążpójścia 5.I.39 r. Bielecka
	Zofja	Delatyn	3.X.1930			
2.	Burghardtówna	1912	św. dojrz.	597		
	Janina	Kielce				
3.	Danielowa	1904	św. dojrz.			
	Feigel	Wiśnicz Nowy	20.IX.1930			
4.	Feig	1909	św. dojrz.	42		
	Erna	Monasterzyska	21.X.1930			
5.	Garfunklówna	1911	św. dojrz.	1740		
	Stanisława	Niegłowice	11.X.1930			
6.	Gärtnerowa	1909	św. dojrz.	1156		
	Jadwiga	Kraków	6.X.1930		~~Absol.~~ - Św. odej. wydano L. 72 Kraków 6.VII 1933.	
7.	Górska	1910	św. dojrz.	830		
	Wiesława	Kraków				przeniosła się na Wydz. Filozoficzny 16.I.1931
8.	Halibożkówna	1910	św. dojrz.			
	Joanna	Kraków	26.IX.1930			
9.	Hanakówna	1912	św. dojrz.	325		
	Barbara	Wadowice	27.IX.1930			
10.	Homme'ówna	1911	św. dojrz.	362		
	Alicja	Biała	25.IX.1930			
11.	Jędrzejowska	1912	św. dojrz.	250		

Liczba bieżąca	Nazwisko i imię	Miejsce i rok urodzenia	Data i podstawa imatr.	Liczba dowodu osobistego	Wygaśnięcie imatrykulacji, data i powód	Uwagi, sprawy dyscyplinarne i inne
	Zdzisława	Gorlice	9.X. 1930			
12.	Klimkówna	1912	św. dojrz.	1012		
	Maja	Tuchów	3.X. 1930			
13.	Krogulska		św. dojrz.	565		
	Wanda	Tarnów	13.X. 1930			
14.	Mastowska	1910	św. dojrz.	1206		
	Romana	Kraków	27.IX. 1930			
15.	Niesiołowska	1912	św. dojrz.	380		
	Maja	Kraków	21.X. 1930			
16.	Piwowarówna	1912	św. dojrz.			
	Stanisława	Kraków	3.X. 1930			
17.	Ramzówna	1910	św. dojrz.	573		
	Ewa	Orzechowce	21.X. 1930			
18.	Reichsteinówna	1911	św. dojrz.	1779		
	Lidja	Tarnopol	29.IX. 1930			
19.	Rosenfeldówna	1913	św. dojrz.	424		
	Maja	Kraków	26.IX. 1930			Zmiana nazwiska na: Lenartowicz 1.I. 1934.
20.	Schneiderówna	1911	św. dojrz.	292		
	Zofja	Zakopane	26.IX. 1930			
21.	Waryszówna	1911	św. dojrz.	311		
	Irena	Strzemieszyce	20.IX. 1930			
22.	Zdybiewska	1908	św. dojrz.	44		

Liczba bieżąca	Nazwisko i imię	Miejsce i rok urodzenia	Data i podstawa imatr.	Liczba dowodu osobistego	Wygaśnięcie imatrykulacji, data i powód	Uwagi, sprawy dyscyplinarne i inne

Liczba bieżąca	Nazwisko i imię	Miejsce i rok urodzenia	Data i podstawa imatr.	Liczba dowodu osobistego	Wygaśnięcie imatrykulacji, data i powód	Uwagi, sprawy dyscyplinarne i inne
	Wydział Rolniczy. Rok akad. 1930/31					
	Studenci					
	Tadeusz	Minoga	30. IX. 1930			
1.	Adamek	1908	św. dojrz.			
	Ignacy	Lisko	3. X. 1930			
2.	Babicz	1905	św. dojrz.	563		
	Władysław	Kraków	7. X. 1930			
3	Bielański	1911	św. dojrz.			
	Bolesław	Bochnia	13. X. 1930			
4	Bielczyk	1909	św. dojrz.			
	Walery	Alwernia	14. X. 1930			Zmiana nazwiska na „Mianowski Bigay" 7. I. 37 r.
5	Bigay	1908	św. dojrz.			
	Andrzej	Wacławówka	24. IX. 1930			
6.	Bniński	1909	św. dojrz.			
	Stefan	Glewiec	8. X. 1930			
7.	Boligłowa	1909	św. dojrz.	981.		
	Jan	Kijów	3. X. 1930			
8.	Chomicz	1908	św. dojrz.			
	Władysław	Jarotki	7. X. 1930			
9.	Chwiłowicz	1906	św. dojrz.	857		
	Jan	Braciejowa	30. IX. 1930			
10.	Czarnecki	1908	św. dojrz.	2550		

Liczba bieżąca	Nazwisko i imię	Miejsce i rok urodzenia	Data i podstawa imatr.	Liczba dowodu osobistego	Wygaśnięcie imatrykulacji, data i powód	Uwagi, sprawy dyscyplinarne i inne
	Czesław	Pelm				przeniósł się na filozofję 3. II. 1931
11.	Druzgała		św. dojrz.	2540		
	Stanisław	Tomica	24. XI. 1930			
12.	Gostkowski	1906	św. dojrz.			
	Stanisław	Trościaniec	15. X. 1930			
13.	Gradowski	1909	św. dojrz.	1425		
	Abraham	Przędzel	14. X. 1930			
14.	Ingber	1906	św. dojrz.	1386		
	Aleksander	Złoczów	24. IX. 1930			
15.	Jasiński	1910	św. dojrz.	216		
	Jerzy Zygmunt	Kossowa	10. X. 1930			
16.	Jaworski	1912	św. dojrz.			
	Władysław	Kraków	3. X. 1930			
17.	Jerschina	1909	św. dojrz.			
	Rudolf	Zebrzydowice	2. X. 1930			
18.	Kolaczek	1911	św. dojrz.			
	Lesław	Nowy-Sącz	14. X. 1930			
19.	Kołączkowski	1912	św. dojrz.	1358		
	Marjan	Zegartowice	4. X. 1930			
20.	Krupa	1911	św. dojrz.		~~Abs.~~ Św. odej. wydane 5. Kraków 13. I. 930 r.	
	Jerzy	Raków	7. X. 1930			
21.	Kuczyński	1906	św. dojrz.	876		
	Jerzy	Radocza	17. X. 1930			
22.	Kunachowicz	1900	św. dojrz.			

Liczba bieżąca	Nazwisko i imię	Miejsce i rok urodzenia	Data i podstawa imatr.	Liczba dowodu osobistego	Wygaśnięcie imatrykulacji, data i powód	Uwagi, sprawy dyscyplinarne i inne
	Aleksander	Kraków	24.IX.1930			
23	Lachmayer	1909	św. dojrz.			
	Kazimierz	Będzie-myśl	20.X.1930			
24	Lelek	1905	św. dojrz.			
	Leon	Brzesko-Nowe	30.IX.1930			
25	Lewandowski	1907	św. dojrz.			
	Antoni	Sobota	7.X.1930			
26	Lewarski	1905	św. dojrz.			
	Filip	choskalówka	10.X.1930			
27	Malczeniuk	1904	św. dojrz.			
	Józef	Gościsowa	8.X.1930			
28	Michalik	1909	św. dojrz.			
	Stefan	Barry-miechy	9.X.1930			
29	Mitkowski	1910	św. dojrz.	1072		
	Józef	Przykop	7.X.1930			
30	Napieracz	1908	św. dojrz.			
	Jerzy	Glanów	8.X.1930			
31	Novák	1910	Politechnika Lwowska			
	Zbyszko	Rzeszów	19.X.1930			
32	Nowosławski	1904	św. dojrz.			
	Franciszek	Radenów	9.X.1930			
33	Olma	1907	św. dojrz.			
	Stanisław	Charzewice	3.X.1930			
34	Podetko	1906	św. dojrz.			

Liczba bieżąca	Nazwisko i imię	Miejsce i rok urodzenia	Data i podstawa imatr.	Liczba dowodu osobistego	Wygaśnięcie imatrykulacji, data i powód	Uwagi, sprawy dyscyplinarne i inne
	Stanisław					
35	Podetko					
	Roman	Gliniany	9.X.1930			
36	Pańków	1908	św. dojrz.			
	Stanisław	Krakowa	2.X.1930			
37	Pietrzykowski	1910	św. dojrz.	519		
	Tadeusz	Dalastowice	19.IX.1930			
38	Pisz	1909	Politechnika Lwowska	2576		
	Józef	Lyranka	24.IX.1930			
39	Piszczek	1912	św. dojrz.	181		
	Stanisław	Piotrawce	3.X.1930			
40	Przybysławski	1902	św. dojrz.			
	Kazimierz	Lwów	18.IX.1930			
41	Rouppert	1911	św. dojrz.			
	Jerzy	Włodawka	30.IX.1930			
42	Rozyński	1907	św. dojrz.	2616		
patrz poz. 80.	Jan	Kraków	30.IX.1930			
43	Skapski	1912	św. dojrz.	454		
	Bronisław	Łucka	19.X.1931			
44	Ślizyński	1905	św. dojrz.	2569		
	Andrzej	Skrzeszowice	3.X.1930			
45	Słaboński	1908	św. dojrz.	635		
	Kazimierz	Brądnik Czerwony	26.IX.1930			
46	Sobieraj	1907	św. dojrz.	295		

Absol - Św. odej. wydano
L. 4 Kraków 4.X.932.

Liczba bieżąca	Nazwisko i imię	Miejsce i rok urodzenia	Data i podstawa imatr.	Liczba dowodu osobistego	Wygaśnięcie imatrykulacji, data i powód	Uwagi, sprawy dyscyplinarne i inne
47	Mirosław Szczerbiński	Kraków 1908	19.IX.1930 św. dojrz.	28		
48	Antoni Szczerbowski	Trybuchowice 1912	24.IX.1930 św. dojrz.			
49	Bogumił Szerszeń	Zawada 1906	20.V.1931 św. dojrz.	451		
50	Zbigniew Siekierzyński	Uniejów 1910	29.IX.1930 św. dojrz.			
51	Stanisław Szewczyk	Wierzbica 1911	9.X.1930 św. dojrz.	999		
52	Mikołaj Szydłowski	Wojnicz 1908	25.X.1930 św. dojrz.	2018		
53	Krzysztof Tyszkiewicz	Kraków 1911	25.IX.1930 św. dojrz.			
54	Julian Woś	Chechowice Wielkie 1907	20.IX.1930 Wyższe stud. Handlowe	40		
55	Janusz Wielhorski	Zawadowiszy 1911	3.X.1930 św. dojrz.			
56	Aleksander Wyszesławcew	Równe 1907	28.V.1931 św. dojrz.	2710		

Liczba bieżąca	Nazwisko i imię	Miejsce i rok urodzenia	Data i podstawa imatr.	Liczba dowodu osobistego	Wygaśnięcie imatrykulacji, data i powód	Uwagi, sprawy dyscyplinarne i inne
		Studentki				
1.	Helena Astanowicz	Jarosław 1911	2.X.1930 św. do			
2.	Zofja Bibułówna					
3.	~~Zofja~~ Irena Bieńkiewiczówna	Kraków 1907	3.X.1930 św. dojrz.			Zmiana nazwiska na „Zadęska" 4.IV.37 r.
4.	Zofja Cieślikówna	Kraków 1912	7.X.1930 św. dojrz.			
5.	Bogusława Gałzińska	Rogatica 1911	16.V.1931 św. dojrz.			przeniosła się na Wydz. Filozoficzny 16.V.1931
6.	Maja Jednowska	Kraków 1912	8.X.1930 św. dojrz.	974		
7.	Irena Kulpińska	Zduńska Wola 1903	4.X.1930 św. dojrz.	746		
8.	Magdalena Mierowska	Pittsburg U.S.A. 1905	4.X.1930 św. dojrz.	2095		
9.	Maja Piotrowska	Kraków 1912	29.IX.1930 św. dojrz.			
10.	Barbara Rechowiczówna	Lwów 1911	14.X.1930 św. dojrz.	1391		
11.	Maja Rydlówna	Kraków 1911	św. dojrz.			

Liczba bieżąca	Nazwisko i imię	Miejsce i rok urodzenia	Data i podstawa imatr.	Liczba dowodu osobistego	Wygaśnięcie imatrykulacji, data i powód	Uwagi, sprawy dyscyplinarne i inne
	Maja	Kraków	11.X.1930			
12.	Schaeferówna	1908	Hygiene studj. Hawelki			
	Janina	Kraków	30.IX.1930			
13.	Schinollerówna	1911	św. Doroty			
	Maja	Kraków	20.IX.1930			
14.	Skrochowska	1912	św. Doroty			
	Stanisława	Kraków	20.IX.1930			
15.	Skrochowska	1912	św. Doroty			
	Irena	Mieniawka	21.X.1930		Absol. - Św. odej. wydano L. 6 Kraków 28.X.932	
16.	Skrodzka	1912	św. Doroty	1771		
	Ewa	Kraków	11.X.1930			
17.	Suska	1911	św. Doroty			
	Maja	Ganok	23.IX.1930			
18.	Szonkówna	1911	św. Doroty	147		
	Zofja	Kalwarja	6.II.1931			przeniosła się z Wydz. Roln. 6.V.1931
19.	Szpunarówna	1909	św. Doroty	1453		
	Helena	Lwów	2.X.1930			
20.	Trojanówna	1911	św. Doroty	505		
	Maja	Lwów	9.X.1930			
21.	Zagajewska	1910	Politechn. Lwów			

Liczba bieżąca	Nazwisko i imię	Miejsce i rok urodzenia	Data i podstawa imatr.	Liczba dowodu osobistego	Wygaśnięcie imatrykulacji, data i powód	Uwagi, sprawy dyscyplinarne i inne

Liczba bieżąca	Nazwisko i imię	Miejsce i rok urodzenia	Data i podstawa imatr.	Liczba dowodu osobistego	Wygaśnięcie imatrykulacji, data i powód	Uwagi, sprawy dyscyplinarne i inne

Rok szkolny 1931/32.

Studenci zwyczajni.

Liczba bieżąca	Nazwisko i imię	Miejsce i rok urodzenia	Data i podstawa imatr.	Liczba dowodu osobistego	Wygaśnięcie imatrykulacji, data i powód	Uwagi, sprawy dyscyplinarne i inne
pr. 1.	Samuel Abend	Podwołoczyska 12.X. 1913	2.X.1931 św. dojrz.			
fil. 2	Joanna Abramowicz	Łódź 2.IV. 1912	6.X.1931 św. dojrz.			
farm. 3.	Olga Abramowiczówna	Kraków 25.VII 1912	16.X.1931 św. dojrz.			
pr. 4	Aron Achler	Tarnów 12.II. 1911	3.X.1931 św. dojrz.			
pr. 5	Salomea Achsówna	Brzeżany 19.IV. 1910	15.X.1931 św. dojrz.		Absol. - Św. odej. wydano L. 7 Kraków 12.IX.93	Zmiana imienia na: Marja, Helena, Bronisława 12.IX.33
fil. 6.	Karol Ackerman	Kraków 24.II. 1913	5.X.1931 św. dojrz.			
pr. 7.	Marjan Adamaszek	Grybów 20.III. 1913	19.IX.1931 św. dojrz.			
St. wych. 8	Edward Adamczak	Dobczyce 17.III. 1912	20.X.1931 św. dojrz.		Absol. - ~~Św. odej.~~ wydano L. 62 Kraków 9.VII.935 r.	
pr. 9	Brunon Adamczyk	Bierkułtowy 14.II. 1908	13.X.1931 św. dojrz.			
fil. 10.	Czesław Adamczyk	Dębica 26.IX. 1911	16.IX.1931 św. dojrz.			
pr. 11	Edward Adamczyk	Dąbrowa Górnicza 9.X. 1910	5.XI.1931 św. dojrz.			
fil. 12	Stanisław Adamczyk	Podlipie 6.V. 1911	8.X.1931 św. dojrz.			

Liczba bieżąca	Nazwisko i imię	Miejsce i rok urodzenia	Data i podstawa imatr.	Liczba dowodu osobistego	Wygaśnięcie imatrykulacji, data i powód	Uwagi, sprawy dyscyplinarne i inne
pr. 13	Władysław Kazimierz Adamczyk	Chszana Dolna 16.VI. 1904	5.XI.1931 św. dojrz.			
fil. 14	Janina Adamowska	Gorlice 5.II. 1910	2.X.1931 św. dojrz.			
med 15.	Eugenjusz Adamus	Krzemienica 2.XI. 1913	9.X.1931 św. dojrz.			
pr. 16	Zdzisław Stanisław Adamus	Zabawa 25.XI. 1913	29.IX.1931 św. dojrz.			
pr. 17	Jakób Adler	Kramarzówka 21.XII. 1908	26.X.1931 św. dojrz.			
farm. 18	Stanisława Adlerówna	Stryjówka 23.X. 1912	25.IX.1931 św. dojrz.			
pr. 19	Jakób Adlerstein	Mikołajów 3.I. 1910	25.IX.1931 św. dojrz.			
fil. 20	Włodzimierz Alber	Kraków 9.IX. 1913	22.IX.1931 św. dojrz.			
fil. 21	Stanisław Alberski	Ropczyce 23.VI. 1909	21.X.1931 św. dojrz.			
fil. 22	Zbigniew Gustaw Albin	Kraków 26.II. 1911	30.IX.1931 św. dojrz.			
fil. 23.	Marja Albińska	Huczko 13.III. 1912	17.IX.1931 św. dojrz.			
fil. 24.	Eugenjusz Aleksandrowicz	Sanok 10.V. 1909	23.X.1931 św. dojrz.			

Liczba bieżąca	Nazwisko i imię	Miejsce i rok urodzenia	Data i podstawa imatr.	Liczba dowodu osobistego	Wygaśnięcie imatrykulacji, data i powód	Uwagi, sprawy dyscyplinarne i inne
pr. 25	Jan Aleksandrowicz	Mielec 7.III. 1913	26.IX.1931 św. dojrz.		~~Absol.~~ - Św. odej. wydano L. 43 Kraków 7.IX. 932	
pr. 26	Jadwiga Aleksandrowicz	Myślenice 15.XII. 1911	9.X.1931 św. dojrz.			
pr. 27	Uszer Altbach	Rawa-Ruska 13.III. 1907	6.XI.1931 św. dojrz.			
pr. 28.	Lada Amarantówna	Złoczów 1.IX. 1912	5.X.1931 św. dojrz.			
fil. 29.	Lubimor Andrejczyn	Gabrowo 22.III. 1910	7.X.1931 Uniwersyt. w Sofji			
pr. 30.	Roman, Jerzy Andryjszyn	Jezierzany 18.III. 1912	8.X.1931 św. dojrz.			
pr. 31	Paweł Anhalt	Kraków 25.II. 1907	4.XII.1931 św. dojrz.			
roln. 32	Adolf, Antoni Antoniewicz	Brody 26.V. 1911	10.X.1931 św. dojrz.			
Teol. 33	Henryk Antosz	Mszana Dolna 21.IV. 1909	15.X.1931 św. dojrz.			
pr. 34.	Zdzisław Antoszewski	Kraków 5.I. 1910	30.XI.1931 św. dojrz.			
pr. 35.	Józef Appel	Zagórze 13.XII. 1911	20.X.1931 św. dojrz.			
pr. 36.	Izydor Apisdorf	Lwów 3.III. 1899	16.X.1931 św. dojrz.			

Liczba bieżąca	Nazwisko i imię	Miejsce i rok urodzenia	Data i podstawa imatr.	Liczba dowodu osobistego	Wygaśnięcie imatrykulacji, data i powód	Uwagi, sprawy dyscyplinarne i inne
fil. 37	Lala Arak	Tarnopol 8.IX. 1910	7.III.1932 Uniwersyt. Lwów			
pr. 38	Tadeusz Archutowski	Grzowo 6.II. 1911	20.X.1931 św. dojrz.			
pr. 39	Artur Arnold	Stanisławów 31.VII. 1910	17.IX.1931 św. dojrz.			
pr. 40	Arnold Ast	Tarnopol 19.XI. 1913	30.IX.1931 św. dojrz.			
fil. 41	Wanda Astówna	Bydgoszcz 1.X. 1907	3.X.1931 św. dojrz.			
med. 42	Janusz Augustyn	Łużna 2.XII. 1912	20.X.1931 św. dojrz.			
pr. 43	Franciszka Augustyńska	Bilczyce 1.X. 1909	24.X.1931 św. dojrz.			
roln. 44	Witold Augustyński	Sanok 15.I. 1911	13.X.1931 św. dojrz.			
pr. 45	Majer Maks Auster	Stanisławów 16.VII. 1910	17.IX.1931 św. dojrz.			
pr. 46	Franciszek Bąbczyński	Dąbrowa Górnicza 2.IV. 1905	27.X.1931 św. dojrz.			
farm. 47	patrz. poz. 157 Marja Babińska	Jasło 12.II. 1913	12.X.1931 św. dojrz.			
fil. 48	Zenon Bąbka	Radomsko 19.III. 1913	26.X.1931 św. dojrz.		~~Absol.~~ - Św. odej. wydano L. 10 Kraków 28.IX. 932 r.	

Liczba bieżąca	Nazwisko i imię	Miejsce i rok urodzenia	Data i podstawa imatr.	Liczba dowodu osobistego	Wygaśnięcie imatrykulacji, data i powód	Uwagi, sprawy dyscyplinarne i inne
fil. 49	Kazimierz Babuśka	Łukowica 1.I. 1911	28.IX.1931 św. dojrz.			
med. 50	Jan Bachleda	Zakopane 20.XII. 1911	21.X.1931 św. dojrz.		Absol. - Św. odej. wydano L. 15 Kraków 21.X 932	
pr. 51	Jerzy Baczak	Kęty 11.II. 1912	21.IX.1931 św. dojrz.			
fil. 52	Szymon Baczkowicz	Radzionków 16.II. 1910	20.X.1931 św. dojrz.			
pr. 53	Adam Stanisław Baczyński	Rzeszów 22.VI. 1903	20.X.1931 św. dojrz.			
pr. 54	Bohdan Badan	Wulka Chazowiecka 7.I. 1909	25.IX.1931 Politechnika Gdańsk		~~Absol.~~ - Św. odej. wydano L. 16 Kraków 26.II. 935.	
pr. 55	Maurycy Bader	Wadowice 20.X. 1912	6.XI.1931 św. dojrz.			
pr. 56	Filip Badner	Lwów 18.IX. 1909	22.X.1931 św. dojrz.		~~Absol.~~ - Św. odej. wydano L. 37 Kraków 25.VIII 932	
fil 57	Kazimierz Badowski	Kraków 6.I. 1912	15.IX.1931 św. dojrz.			
fil. 58	Dymitr Bagrukowicz	Grodno 23.IX. 1912	8.X.1931 św. dojrz.		~~Absol.~~ - Św. odej. wydano L. 79 Kraków 19.VIII 932	
pr. 59	Jan Bahdaj	Zakopane 1.II. 1912	13.X.1931 św. dojrz.			
fil. 60	Agnieszka ~~Olga~~ Bahrówna	Kraków 21.IX. 1911	21.IX.1931 św. dojrz.		~~Absol.~~ - Św. odej. wydan L. 93 Kraków 7.IX. 932 r.	

Liczba bieżąca	Nazwisko i imię	Miejsce i rok urodzenia	Data i podstawa imatr.	Liczba dowodu osobistego	Wygaśnięcie imatrykulacji, data i powód	Uwagi, sprawy dyscyplinarne i inne
fil. 61	Jan Bajorek	Bajdy-Niegłowice 12.XI. 1910	3.X.1931 św. dojrz.			
fil. 62	Helena Bąkówna	Żurowa 27.I. 1912	21.IX.1931 św. dojrz.			
pr. 63	Kazimierz Bąkowski	Przemyśl 31.XII. 1912	19.IX.1931 św. dojrz.			
fil. 64	Zdzisław Bąkowski	Kraków 14.III. 1910	13.X.1931 św. dojrz.			
fil. 65	Andrzej Baliński	Nowy-Targ 17.XI. 1910	19.IX.1931 św. dojrz.			
fil. 66	Barbara Baltazińska	Schodnica 16.V. 1913	28.X.1931 św. dojrz.			
pr. 67	Eugenjusz Balzer	Katowice 30.VII. 1912	30.IX.1931 św. dojrz.		~~Absol.~~ - Św. odej. wydano L. 18 Kraków 19.X 932.	
pr. 68	Anna Bałahutrak	Kryczka 24.XI. 1910	30.IX.1931 św. dojrz.			
fil. 69	Władysław Bałuc	Kraków 19.VI. 1907	11.III.1932 św. dojrz.			
pr. 70	Wiesław Eugenjusz Bałuk	Limanowa 8.IX. 1905	17.IX.1931 św. dojrz.			
pr. 71	Kazimierz Bałut	Kraków 19.I. 1910	24.IX.1931 św. dojrz.			
fil. 72	Tadeusz Bałut	Monasterzyska 29.X. 1911	12.X.1931 św. dojrz.			

Liczba bieżąca	Nazwisko i imię	Miejsce i rok urodzenia	Data i podstawa imatr.	Liczba dowodu osobistego	Wygaśnięcie imatrykulacji, data i powód	Uwagi, sprawy dyscyplinarne i inne
pr. 73	Lucyna Banach	Warszawa 7.I. 1909	24.X.1931 św. dojrz.			
med. 74	Witold Banaś	Nowy-Sącz 5.III. 1913	19.X.1931 św. dojrz.		~~Absol. Św. odej. wydano L. 8 Kraków 12.X. 1932~~	
pr. 75	Leszek Jan Romuald Banaszkiewicz	Kraków 4.II. 1911	17.IX.1931 św. dojrz.			
med. 76	Lucjan Bański	Sosnowiec 16.VIII. 1911	10.X.1931 św. dojrz.			
fil. 77	Karol Banszel	Sibica 8.III. 1890	8.X.1931 św. dojrz.			
pr. 78	Henryk Barak	Drohobycz 15.X. 1913	29.IX.1931 św. dojrz.			
pr. 79	Józef Baran	Chędrzechów 25.II. 1912	7.XI.1931 św. dojrz.			
pr. 80	Józef Baran	Sucha 27.II. 1910	14.X.1931 św. dojrz.			
fil. 81	Jadwiga Baranówna	Kraków 4.X. 1913	18.IX.1931 św. dojrz.			Zmiana nazwiska na „Lityńska" 4.VI. 1936.
fil. 82	Stefanja Baranówna	Kraków 5.X. 1911	22.X.1931 św. dojrz.			Zmiana nazwiska (ślub) na „Wilkoń" 5.X. 1935 r.
pr. 83	Leon Baranowski	Chińsk Litewski 4.II. 1906	15.X.1931 Uniwersyt. Warszawa			
pr. 84	Eugenjusz Antoni Barański	Jasło 14.I. 1913	5.X.1931 św. dojrz.			

Liczba bieżąca	Nazwisko i imię	Miejsce i rok urodzenia	Data i podstawa imatr.	Liczba dowodu osobistego	Wygaśnięcie imatrykulacji, data i powód	Uwagi, sprawy dyscyplinarne i inne
pr. 85	Józef Bardach	Przemyśl 9.IX. 1912	29.IX.1931 św. dojrz.			
fil. 86	Stanisława Bargieł	Niwka 13.XI. 1908	6.X.1931 św. dojrz.			
fil. 87	Kazimierz Barnas	Kraków 16.V. 1912	24.IX.1931 św. dojrz.			
pr. 88	Rywka Barsanówna	Przemyśl 3.XI. 1912	17.X.1931 św. dojrz.			
pr. 89	Władysław Bartcha	Kęty 2.VI. 1896	23.X.1931 Uniwersyt. Wilno			
med. 90	Stanisław Bartel	Kraków 7.IV. 1913	17.X.1931 św. dojrz.		Absol. ~~Św. odej.~~ wydano L. 28 Kraków 23.V. 1938	
fil. 91	Irena Bartmanówna	Kraków 2.VII. 1913	12.X.1931 św. dojrz.			
fil. 92	Antoni Bartnicki	Kraków 10.IV. 1910	17.IX.1931 św. dojrz.			
fil. 93	Zofja Bartoniczek	Kraków 17.XII. 1910	6.X.1931 św. dojrz.			
pr. 94	Maksymiljan Bartosik	Trzebinia 10.XI. 1910	8.X.1931 św. dojrz.			
pr. 95	Bronisław Bartosz	Sucha 26.V. 1913	16.IX.1931 św. dojrz.			
fil. 96	Kazimierz Barucki	Częstochowa 6.II. 1907	6.XI.1931 św. dojrz.			

Liczba bieżąca	Nazwisko i imię	Miejsce i rok urodzenia	Data i podstawa imatr.	Liczba dowodu osobistego	Wygaśnięcie imatrykulacji, data i powód	Uwagi, sprawy dyscyplinarne i inne
Teol. 97	Adolf Baścik	Kobiernice 8.III. 1911	15.X.1931 św. dojrz.			
fil. 98	Aniela Basecka	Stanisławów 3.III. 1911	28.IX.1931 św. dojrz.		~~Absol.~~ - Św. odej. wydano L. 34 Kraków 4.X. 933	
farm. 99	Krystyna Batkówna	Egipt 8.VIII. 1913	6.X.1931 św. dojrz.			
pr. 100	Juljan Baum	Kraków 17.X. 1907	7.X.1931 św. dojrz.			
med. 101	Paweł Baum	Bielsko 1.VII. 1913	14.X.1931 św. dojrz.			
fil. 102	Helena Bauminger	Kraków 9.II. 1913	26.X.1931 św. dojrz.			
fil. 103	Stanisław Bawankiewicz	Konjice 21.II. 1909	24.XI.1931 św. dojrz.			
fil. 104	Jan Baystok	Kołaczyce 22.IV. 1907	26.X.1931 św. dojrz.			
fil. 105	Jan Bazgier	Chydlniki 3.II. 1905	12.X.1931 św. dojrz.			
pr. 106	Bruno Beck	Rzeszów 18.IV. 1912	16.IX.1931 św. dojrz.			
farm. 107	Ludwika Beckermannówna	Stary Sącz 27.VI. 1911	3.X.1931 św. dojrz.			
Teol. 108	Władysław Będek	Wielmoża 26.XII. 1910	15.X.1931 św. dojrz.			

Liczba bieżąca	Nazwisko i imię	Miejsce i rok urodzenia	Data i podstawa imatr.	Liczba dowodu osobistego	Wygaśnięcie imatrykulacji, data i powód	Uwagi, sprawy dyscyplinarne i inne
med. 109	Rudolf Bednarczyk	Chszana Dolna 30.III. 1912	13.X.1931 św. dojrz.			
pr. 110	Zdzisław Bednarczyk	Kraków 12.VII. 1912	22.IX.1931 św. dojrz.			
pr. 111	Stanisław Bednarek	Chichalczowa 21.III. 1895	9.X.1931 św. dojrz.			
fil. 112	Helena Bednarska	Łódź 19.V. 1900	2.X.1931 św. dojrz.			
St. wych. 113	Jadwiga Belczykówna	Kalisz 27.VIII. 1912	9.X.1931 św. dojrz.		~~Absol.~~ Św. odej. wydano L. 29 Kraków 30.XI. 932.	
pr. 114	Samuel Beller	Stryj 2.VIII. 1912	24.IX.1931 św. dojrz.			
Teol. 115	Wiktor Bendkowski	Kamień 13.X. 1910	13.X.1931 św. dojrz.		Absol. - ~~Św. odej.~~ wydano L. 4 Kraków 21.X. 937 r.	
pr. 116	Józef Bereś	Staromieście 19.III. 1905	12.XI.1931 św. dojrz.			
pr. 117	Zdzisław Berezowski	Peczeniżyn 9.XI. 1912	22.X.1931 św. dojrz.		~~Absol.~~ - Św. odej. wydano L. 8 Kraków 16.IX. 935 r.	
pr. 118	Bronisław Bereżyński	Nowy-Sącz 13.II. 1905	19.X.1931 św. dojrz.			
pr. 119	Gusta Bergerówna	Nowy-Sącz 28.XII. 1910	17.X.1931 św. dojrz.			
pr. 120	Josel Chaim Berggrün	Kuty 2.IX. 1906	25.IX.1931 św. dojrz.			

Liczba bieżąca	Nazwisko i imię	Miejsce i rok urodzenia	Data i podstawa imatr.	Liczba dowodu osobistego	Wygaśnięcie imatrykulacji, data i powód	Uwagi, sprawy dyscyplinarne i inne
pr.	Ernestyna	Bochnia 23.XII.	8.X.1931			
121	Berglassówna	1911	św. dojrz.			
fil.	Józef	Nadwórna 28.VII.	26.X.1931			
122	Bergler	1912	św. dojrz.			
pr.	Rachmiel	Tolina 14.III.	27.X.1931 Uniwersyt.			
123	Bergman	1910	Lwów			
pr.	Rudolf	Tarnów 6.XII.	19.X.1931			
124	Berkelhamer	1911	św. dojrz.			
pr.	Pinkas	Stanisławów 19.VI.1911	17.IX.1931			
125	Berl false Hübschmann		św. dojrz.			
med	Henryk	Kraków 15.VI.	17.X.1931			
126	Bernacik	1911	św. dojrz.			
roln.	Bolesław	Kraków 18.VIII.	30.IX.1931			
127	Bernardyński	1909	św. dojrz.			
fil.	Marja	Drohobycz 7.IV.	28.IX.1931 Uniwersyt.			
128	Bętkowska	1908	Poznań			
Tarn	Jan	Oświęcim 5.V.	30.IX.1931			
129	Bętkowski	1913	św. dojrz.			
pr.	Jan Tadeusz	Niepole 22.I	16.X.1931			
130	Betlej	1912	św. dojrz.			
fil.	Gerhard	Radzionków 10.IX.	23.IX.1931			Sprostow. pisma nazwiska na „Białasik" 6.VI.1935 r.
131	Białaschik	1910	św. dojrz.			
pr.	Edmund Marjan	Delatyn 5.VIII.	16.X.1931 Politechn.			
132	Biber	1907	Lwów			

Liczba bieżąca	Nazwisko i imię	Miejsce i rok urodzenia	Data i podstawa imatr.	Liczba dowodu osobistego	Wygaśnięcie imatrykulacji, data i powód	Uwagi, sprawy dyscyplinarne i inne
pr.	Adam Wiktor	Kraków 23.XII.	24.X.1931			
133	Biborski	1899	św. dojrz.			
pr.	Juljan	Podtęże 15.IX.	9.XI.1931			
134	Bidowaniec	1911	św. dojrz.			
fil.	Stefan	Limanowa 20.VII.	5.X.1931			
135	Bieda	1908	św. dojrz.			
pr.	Maks	Kraków 18.I.	8.X.1931			zmiana nazwiska na Wachsberger vel Biedermann 22.IX.1934
136	Biederman	1913	św. dojrz.			
pr.	Janina	Sanok V.	17.X.1931			
137	Biedkówna	1913	św. dojrz.			
pr.	Tadeusz Aleksander	Tarnobrzeg 29.III.	12.XI.1931			
138	Biedroński	1908	św. dojrz.			
pr.	Łucja	Kraków 5.XII.	10.X.1931			
139	Biegańska	1911	św. dojrz.			
pr.	Ignacy Stanisław	Raciborzany 9.II.	16.IX.1931			
140	Biel	1911	św. dojrz.			
pr.	Stanisław	Poręba-Żegoty	21.IX.1931			
141	Biel	1912	św. dojrz.			
pr.	Marjan	Chodorów 9.III.	21.IX.1931			
142	Bielak	1907	św. dojrz.			
fil.	Adam	Kraków 14.XII.	22.IX.1931			
143	Bielański	1912	św. dojrz.			
fil.	Stefan	Nowy-Sącz 5.VI.	6.X.1931			
144	Bielański	1912	św. dojrz.			

Liczba bieżąca	Nazwisko i imię	Miejsce i rok urodzenia	Data i podstawa imatr.	Liczba dowodu osobistego	Wygaśnięcie imatrykulacji, data i powód	Uwagi, sprawy dyscyplinarne i inne
pr.	Jerzy	Zakopane 9.VIII.	28.IX. 1931		~~Absol.~~ - Św. odej. wydano L. 25 Kraków 6.XI. 93 6 zł.	
145	Bielatowicz	1913	św. dojrz.			
fil.	Jan	Nisko 16.XI	2.X. 1931			
146	Bielatowicz	1913	św. dojrz.			
roln.	Bolesław	Sochnia 24.VII.	23.IX. 1931			
147	Bielczyk	1909	św. dojrz.			
pr.	Jan	Hadawice 17.VII.	18.IX. 1931			
148	Bielenin	1909	św. dojrz.			
pr.	Janina	Kraków 11.VII.	12.X. 1931			
149	Bielerowna	1913,	św. dojrz.			
med.	Maksymiljan	Kraków 24.II.	10.X. 1931			
150	Bieler	1913,	św. dojrz.			
fil.	Maria	Kraków 5.IX.	21.IX. 1931			
151	Bieniarzówna	1912	św. dojrz.			
med.	Antoni	Żyniec 28.VIII.			~~Absol.~~ - Św. odej. wydany L. 10 Kraków 14.X. 932.	
152	Bienias	1913	św. dojrz.			
pr.	Tadeusz	Lokotów 2.II.	5.XI. 1931			
153	Bieniek	1909	św. dojrz.			
fil.	Władysław	Kraków 14.VI.	28.IX. 1931			
154	Biermański	1913	św. dojrz.			
med.	Adolf				unieważniono wpis. - 14.VII. 1931.	
155	Bierzyński				~~Lokotów~~ warunkowa na Miazowska-Bijak 5.VI. 37 r. Pirski	
fil.	Elżbieta	Oliwnica 24.X.	15.X. 1931			
156	Bigajówna	1910	św. dojrz.			

Liczba bieżąca	Nazwisko i imię	Miejsce i rok urodzenia	Data i podstawa imatr.	Liczba dowodu osobistego	Wygaśnięcie imatrykulacji, data i powód	Uwagi, sprawy dyscyplinarne i inne
pr.	Władysław	Czarny Dunajec 2.VI.	27.X. 1931			
157	Babel	1912	św. dojrz.			
fil.	Grzegorz	Warszawa 21.VII.	7.XI. 1931			
158	Bijasiewicz	1912	św. dojrz.			
fil.	Roralja	Kraków 3.IX.	28.X. 1931			
159	Bildówna	1910	św. dojrz.			
med.	Sabina	Bakle 4.X.	12.X. 1931			
160	Bilska	1912	św. dojrz.			
pr.	Włodzimierz	Brzeżany 17.VII.	26.X. 1931			
161	Bilyk	1913	św. dojrz.			
fil.	Janina	Halbrom 16.X.	17.IX. 1931			
162	Bińczycka	1912	św. dojrz.			
pr.	Jan	Grębyniec 12.X.	26.X. 1931			
163	Binczycki	1909	św. dojrz.			
fil.	Maksymiljan	Żarnowiec 21.X.	26.IX. 1931			
164	Binkiewicz	1908	św. dojrz.			
pr.	Symche Saror	Rzeszów 8.VIII.	8.X. 1931			
165	Birnbach	1912	św. dojrz.			
pr.	Tea	Kraków 18.VI.	9.X. 1931			
166	Birnbaumówna	1913	św. dojrz.			
pr.	Maks	Tarnopol 3.VII.	24.IX. 1931			
167	Birnberg	1911	św. dojrz.			
fil.	Tadeusz	Gradnica 26.IX.	15.X. 1931			
168	Biskupski	1911	św. dojrz.			

~~Absol.~~ - Św. odej. wydano L. 91 Kraków 5.IX. 93 2

Liczba bieżąca	Nazwisko i imię	Miejsce i rok urodzenia	Data i podstawa imatr.	Liczba dowodu osobistego	Wygaśnięcie imatrykulacji, data i powód	Uwagi, sprawy dyscyplinarne i inne
fil. 169	Jadwiga Bittnerówna	Żywiec 27.I. 1913	19.IX.1931 św. dojrz.			
pr. 170	Dawid Blader	Stanisławów 22.V. 1911	18.IX.1931 św. dojrz.			
pr. 171	Józef Blak	Rudnik 30.XI. 1905	17.X.1931 św. dojrz.			
pr. 172	Izydor Blatt	Kołomyja 3.IX. 1910	9.X.1931 św. dojrz.			
pr. 173	Rachmil Chechel Blatt	Działoszyce 10.V. 1909	20.X.1931 św. dojrz.			
pr. 174	Wolf Dr. Blattberg	Kraków 16.I. 1896	23.XI.1931 św. dojrz.			
pr. 175	Stefanja Blatówna	Kraków 22.V. 1911	28.IX.1931 Wyższe Studj. Handlowe			
pr. 176	Chojżesz Blech	Gorlice 31.XII. 1900	28.IX.1931 św. dojrz.			Zmiana imienia na „Maurycy" 13.II.1933
pr. 177	Szaja Berek Blejwas	Częstochowa 8.III. 1911	9.X.1931 św. dojrz.			
pr. 178	Ewa Bloch	Przemyśl 21.XI. 1912	28.IX.1931 św. dojrz.			
pr. 179	Herman Bloch	Borysław 17.VI. 1910	2.X.1931 św. dojrz.			
fil. 180	Rachele Bloch false Koffler	Dobrotów 2.X. 1912	19.X.1931 św. dojrz.			

Liczba bieżąca	Nazwisko i imię	Miejsce i rok urodzenia	Data i podstawa imatr.	Liczba dowodu osobistego	Wygaśnięcie imatrykulacji, data i powód	Uwagi, sprawy dyscyplinarne i inne
pr. 181	Zygmunt Blumenfeld	Kraków 1.VIII. 1913	14.X.1931 św. dojrz.			
farm. 182	Regina Blumenfeldówna	Lwów 31.VIII. 1912	5.X.1931 św. dojrz.			
pr. 183	Juljusz Erwin Blumenkranz	Lwów 30.VI. 1913	8.X.1931 św. dojrz.			
fil. 184	Charja Blumerówna	Drużnia 20.IV. 1911	29.IX.1931 św. dojrz.			
fil. 185	Rut Charja Blümerówna	Świętochłowice 14.XII.1912	21.IX.1931 św. dojrz.			
med. 186	Emil Błachut	Jaworze 14.V. 1912	21.X.1931 św. dojrz.		Absol. - ~~Św. odej.~~ wydano L. 30 Kraków 2.III. 937 r.	
fil. 187	Stefan Błasiński	Staszów 13.II. 1904	21.X.1931 Uniwersyt. Warszawa			
pr. 188	Jan Kazimierz Błaszczyna	Giedlarowa 13.VI. 1911	30.IV.1931 św. dojrz.			
fil. 189	Bolesław Błoński	Piotrów 27.XI. 1910	16.X.1930 św. dojrz.			
fil. 190	Charja Pasek-Błotnicka	Chilówka 28.V. 1905	15.I.1932 św. dojrz.			
farm. 191	Helena Bobiakówna	Brzeżany 10.XII. 1911	10.X.1931 św. dojrz.			
pr. 192	Witold Bobiński	Ładzkie Szlach. 5.III. 1890	23.X.1931 św. dojrz.			

Liczba bieżąca	Nazwisko i imię	Miejsce i rok urodzenia	Data i podstawa imatr.	Liczba dowodu osobistego	Wygaśnięcie imatrykulacji, data i powód	Uwagi, sprawy dyscyplinarne i inne
fil.	Józefa	Jasło	22. IX. 1931			
193	Bobkówna	23. VIII. 1909	św. dojrz.			
pr.	Aleksander Karol	Kraków	29. IX. 1931			
194	Bochenek	5. II. 1910	św. dojrz.			
pr.	Antoni	Krzestawice	21. IX. 1931			
195	Bochenek	10. XI. 1912	św. dojrz.			
fil.	Antoni	Kraków	26. X. 1931		~~Absol.~~ - Św. odej. wydano L. 62 Kraków 15. XI. 93 5 r.	
196	Bocheński	30. XI. 1909	św. dojrz.			
fil.	Jan	Chrzanów	10. XI. 1931			
197	Bocheński	21. II. 1911	św. dojrz.			
pr.	Jakób Hersz	Gorlice	25. IX. 1931			
198	Bodner	11. I. 1912	św. dojrz.			
fil.	Anna	Biała	7. X. 1931			
199	Bogaczewska	12. IV. 1911	św. dojrz.			
fil.	Roman chrzan	Kraków	14. X. 1931		~~Absol.~~ - Św. odej. wydano L. 74 Kraków 16. X. 93 6.	
200	Bogatyński	22. IV. 1912	Akademja Górnicza			
fil.	Aleksandra	Kraków	20. X. 1931			
201	Bogucka	26. II. 1906	św. dojrz.			
pr.	Standa chrzna	chrzana Zofia	17. X. 1931			
202	Bogulska	1. VII. 1913	św. dojrz.			
fil.	Bohdan	Stwolce Wielkie	25. IX. 1931			
203	Boguszewski	13. VII. 1912	św. dojrz.			
med.	Kazimierz	Lewkór	21. X. 1931			
204	Boguszewski	19. I. 1912	św. dojrz.			

Liczba bieżąca	Nazwisko i imię	Miejsce i rok urodzenia	Data i podstawa imatr.	Liczba dowodu osobistego	Wygaśnięcie imatrykulacji, data i powód	Uwagi, sprawy dyscyplinarne i inne
pr.	Jan	Nowy Sącz	25. IX. 1931			
205	Böhm	16. III. 1912	św. dojrz.			
pr.	Stanisław	Kraków	24. XI. 1931			
206	Bohonowicz	31. I. 1913	św. dojrz.			
pr.	Charjan	Lwów	29. IX. 1931			
207	Bojarski	10. VII. 1913	św. dojrz.			
fil.	Sergjusz	Rosja	19. X. 1931			
208	Bojarski	20. III. 1911	św. dojrz.			
fil.	Władzimierz	Białystok	6. XI. 1931		~~Absol.~~ - Św. odej. wydano L. 10 Kraków 17. IX. 93 5 r.	
209	Bojczuk	20. VII. 1910	św. dojrz.			
fil.	Władysław	Żyrzec	6. X. 1931			
210	Bojko	14. VII. 1913	św. dojrz.			
fil.	Jan	Sośnicowy	7. XI. 1931			
211	Bokwa	27. XII. 1907	św. dojrz.			
rolu.	Teresa	Pogiry	21. IX. 1931			
212	I. Bolcewiczówna	10. VIII. 1888	św. dojrz.			
fil.	Gitel	Kraków	5. XI. 1931			
213	Bombachówna	19. X. 1912	św. dojrz.			
fil.	Chalwina	Lwów	5. XII. 1931			
214	Bomse	24. III. 1908	Uniwers. Lwów			
pr.	Aleksy	Łuck	13. X. 1931		~~Absol.~~ Św. odej. wydano L. 51 Kraków 8. IX. 93 2 r.	
215	Bondarenko	5. IX. 1912	św. dojrz.			
fil.	Ferdynand	Kocmań	5. X. 1931			
216	Boniakowski	15. X. 1890	św. dojrz.			

Liczba bieżąca	Nazwisko i imię	Miejsce i rok urodzenia	Data i podstawa imatr.	Liczba dowodu osobistego	Wygaśnięcie imatrykulacji, data i powód	Uwagi, sprawy dyscyplinarne i inne
pr.	Chordko	Tomaszów 10.XI.	10.X.1931			
217	Borg	1911	św. dojrz.			
pr.	Józef	Słotwina 9.VII.	21.X.1931			
218	Borgenicht	1910	św. dojrz.			
fil.	Chaks	Bielsko 5.XI.	13.X.1931			
219	Borger	1912	św. dojrz.			
fil.	Henryk	Kraków 23.XI.	5.X.1931			
220	Borgiet	1912	św. dojrz.			
fil.	Wacław	Wójcice 5.III.	15.X.1931			
221	Borkowski	1913	św. dojrz.			
pr.	Aleksander	Sanok 25.XII.	24.X.1931			
222	Bornstedt	1909	św. dojrz.			
pr.	Bronisław	Jasło 28.VIII.	7.X.1931			
223	Borań	1908	św. dojrz.			
fil.	Gertruda	Sarajewo 4.V.	21.IX.1931			
224	Borasławska	1911	św. dojrz.			
pr.	Adam	Wieliczka 12.IX.	23.IX.1931			
225	Borowiec	1911	św. dojrz.			
med.	Stanisław	Dukla 14.III.	26.X.1931			
226	Boryczko	1908	św. dojrz.			
pr.	Zbigniew	Rzeszów 16.IX.	21.X.1931			
227	Bossowski	1913	św. dojrz.			
roln.	Zofja	Skałat 14.X.	7.X.1931			
228	Boynowska	1911	św. dojrz.			

Liczba bieżąca	Nazwisko i imię	Miejsce i rok urodzenia	Data i podstawa imatr.	Liczba dowodu osobistego	Wygaśnięcie imatrykulacji, data i powód	Uwagi, sprawy dyscyplinarne i inne
Teol.	Władysław	Rybarzowice 5.XII.	15.X.1931		Absol. ~~Św. odd.~~ wydano L. 31 Kraków 26.VI.936	
229	Bożek	1908	św. dojrz.			
pr.	Władysław	Kyjów (Czechosł.)	23.X.1931			
230	Brachaczek	29.VI.1910	św. dojrz.			
fil.	Zygmunt	Rzeszów 15.II.	14.X.1931			
231	Brachocki	1909	św. dojrz.			
pr.	Cherjem	Brzozów 1.7.	19.X.1931			
232	Braffówna	1908	św. dojrz.			
fil.	Janina	Głogów 3.VI.	3.X.1931			
233	Braglewiczówna	1913	św. dojrz.			
pr.	Teiwel	Chielec	16.X.1931			
234	Bram	1908	św. dojrz.			
pr.	Sara	Brzesko 16.V.	24.XI.1931			
235	Brandlowa	1906	św. dojrz.			
pr.	Franciszek	Pietrzejowa 30.I.	17.X.1931			
236	Brandys	1907	św. dojrz.			
pr.	Chajer	Nowy Targ 25.III.	7.X.1931			
237	Braun	1900	św. dojrz.			
pr.	Leon	Przemyśl 6.IV.	21.X.1931			
238	Braunstein	1911	Uniwersyt. Lwów			
pr.	Hermina	Liszki 1.7.	9.X.1931			
239	Brautmannówna	1912	św. dojrz.			
Teol.	Jan	Łapsze Wyżne	15.X.1931		Absol. ~~Św. odd.~~ wydano L. 27 Kraków 23.VI.1936 r.	
240	Brawiak	27.XII.1911	św. dojrz.			

Liczba bieżąca	Nazwisko i imię	Miejsce i rok urodzenia	Data i podstawa imatr.	Liczba dowodu osobistego	Wygaśnięcie imatrykulacji, data i powód	Uwagi, sprawy dyscyplinarne i inne
pr.	Szyman	Tarnopol 10.VI.	23.IX.1931			
241	Breit	1909	św. dojrz.			
pr.	Abraham Izydor	Podhajce 2.VII.	26.IX.1931			
242	Breitbart	1906	św. dojrz.			
pr.	Dawid	Nastaszczyn 24.II.	24.IX.1931			
243	Breitbart	1912	św. dojrz.			
pr.	Juda	Bursztyn 30.XI.	25.IX.1931			
244	Breiter	1910	św. dojrz.			
pr.	Dobra	Tarnów 11.VIII.				
245	Brettler	1904	św. dojrz.			
pr.	Jonas	Stanisławów	17.IX.1931			
246	Brettler	3.II.1913	św. dojrz.			
pr.	Aleksander	Nowa Żuerka 20.II.	16.IX.1931			
247	Biera	1913	św. dojrz.			
med.	Walter	Katowice 4.XII.	20.X.1931			
248	Broda	1909	św. dojrz.			
pr.	Władysław Antoni	Kraków 1.VI.	6.XI.1931			
249	Broda	1909	św. dojrz.			
pr.	Adam	Kraków 19.X.	29.IX.1931			
250	Bromboszcz	1912	św. dojrz.			
fil.	Zofja	Taszczówka 10.IX.	12.X.1931			
251	Bromirska	1905	św. dojrz.			
pr.	Leon	Ujsoły 15.III.	18.IX.1931			
252	Bronner	1913	św. dojrz.			

Liczba bieżąca	Nazwisko i imię	Miejsce i rok urodzenia	Data i podstawa imatr.	Liczba dowodu osobistego	Wygaśnięcie imatrykulacji, data i powód	Uwagi, sprawy dyscyplinarne i inne
roln.	Lidja	Kraków 31.III.	10.X.1931			
253	Broszkiewicz	1911	św. dojrz.			
fil.	Michał	Kurów 20.VIII.	2.X.1931			
254	Broszkiewicz	1910	św. dojrz.			
roln.	Jan	Luszowice 25.XII.	16.X.1931			
255	Brożek	1909	św. dojrz.			
fil.	Mieczysław	Kaniów 11.IV.	9.X.1931			
256	Brożek	1911	św. dojrz.			
pr.	Izak	Stanisławów 6.II.	9.X.1931			
257	Brüll	1901	Uniwers. Lwów			
pr.	Zbigniew Wojciech	Kraków 20.IV.	18.IX.1931			
258	Bryk	1912	św. dojrz.			
pr.	Józef	Tatkowice 17.I.	19.IX.1931			
259	Bryksy	1910	św. dojrz.			
pr.	Wiktor	Wierzchosławice	29.IX.1931			
260	Bryl	24.VI.1911				
pr.	Stefan	Janów 12.VI.	23.X.1931			
261	Bryliński	1913	św. dojrz.			
pr.	Franciszek	Nowy-Targ 24.III.	19.IX.1931			
262	Bryniarski	1912	św. dojrz.			
fil.	Alojzy	Zabrzeg 17.X.	20.X.1931			
263	Brzęk	1909	św. dojrz.			
pr.	Zdzisław	Wola Zarczycka	17.IX.1931			
264	Brzeziński	24.VI.1913	św. dojrz.			

Liczba bieżąca	Nazwisko i imię	Miejsce i rok urodzenia	Data i podstawa imatr.	Liczba dowodu osobistego	Wygaśnięcie imatrykulacji, data i powód	Uwagi, sprawy dyscyplinarne i inne
fil.	Ewald	Pogwizdów 19.XI.	17.IX.1931			
265	Brzoza	1911	św. dojrz.			
med.	Kazimierz	Warszawa 11.VIII.	8.X.1931			
266	Brzozowski	1907	Uniwersytet Warszawa			
pr.	Lesław	Chiruń stary	9.X.1931			
267	Brzozowski	2.I.1914	św. dojrz.			
pr.	Zygmunt	Ropczyce 15.II.	8.X.1931		~~Absol.~~ - Św. odej. wydano L. 25 Kraków 5.X. 933	
268	Brzycki	1910	św. dojrz.			
pr.	Ize	Lwów 12.II.	30.IX.1931			
269	Buchbinder	1912	św. dojrz.			
Teol.	Lotar	Rozdzień Szopienice	13.X.1931			
270	Buchta	20.XI.1912	św. dojrz.			
pr.	Wolf	Będzin 5.VI.	28.X.1931			
271	Buchwajc	1912	św. dojrz.			
pr.	Ignacy	Nowy-Sącz	9.X.1931			
272	Buczek	4.IX.1910	św. dojrz.			
fil.	Mieczysław	Petersburg 13.VIII.	21.X.1931			
273	Budkiewicz	1911	św. dojrz.			
fil.	Marja	Nowy-Sącz	15.IX.1931			
274	Budzówna	2.II.1910	św. dojrz.			
pr.	Sabina	Buczacz 11.XI.	9.X.1931			
275	Budzanower	1912	św. dojrz.			
pr.	Eugenjusz	Kraków 14.IX.	24.X.1931			
276	Budziaszek	1912	św. dojrz.			

Liczba bieżąca	Nazwisko i imię	Miejsce i rok urodzenia	Data i podstawa imatr.	Liczba dowodu osobistego	Wygaśnięcie imatrykulacji, data i powód	Uwagi, sprawy dyscyplinarne i inne
med.	Władysław	Krotoszyn 16.IX.	23.X.1931		~~Absol.~~ - Św. odej. wydano L. 135 Kraków 8.IX. 932	
277	Budzyński	1911	Uniwersytet Poznań			
pr.	Jan	Sosnowiec 20.XII.	19.X.1931			
278	Bugaj	1901	Uniwers. Poznań			
fil.	Perla	Radomsko 1.X.	28.X.1931			
279	Bugajska	1914	św. dojrz.			
pr.	Kazimierz	Kraków 4.XII.	17.IX.1931			
280	Bugajski	1911	św. dojrz.			
pr.	Andrzej	Chedyka 10.X.	10.X.1931			
281	Buk	1909	św. dojrz.			
roln.	Marja	Tarnów 1.VIII.	15.X.1931			
282	Bulandzianka	1910	św. dojrz.			
fil.	Emil	Rzeszów 7.III.	9.XI.1931			
283	Buła	1912	św. dojrz.			
St. wych.	Bohdan	Hrechorów 1.XI.	5.X.1931			
284	Bułka	1909	św. dojrz.			
fil.	Rudolf	Karwina 14.IV.	17.X.1931			
285	Bura	1903	św. dojrz.			
med.	Janusz	Kraków 27.I.	17.X.1931			
286	Buraczewski	1911	Politechnika Warszawa			
fil.	Stanisław	Kolanki 3.V.	7.X.1931			
287	Buratyński	1908	św. dojrz.			
pr.	Michał	Jasło 1.IX.	29.IX.1931			
288	Burbelka	1909	św. dojrz.			

Liczba bieżąca	Nazwisko i imię	Miejsce i rok urodzenia	Data i podstawa imatr.	Liczba dowodu osobistego	Wygaśnięcie imatrykulacji, data i powód	Uwagi, sprawy dyscyplinarne i inne
pr.	Salomon	Khihinin 2.XI.	18.IX.1931			
289	Burg	1909	św. dojrz.			
pr.	Józef Zdzisław	Ropczyce 28.XI.	13.X.1931			
290	Burgiel	1911	św. dojrz.			
pr.	Władysław	Rawa-Ruska	15.X.1931			
291	Burker	20.III.1912	Uniwersyt. Lwów			
fil.	Irena	Kolbuszowa 19.III.	17.IX.1931			
292	Burkiewiczówna	1912	św. dojrz.			
pr.	Kazimierz Władysław	Ropczyce 5.VIII.	30.IX.1931			
293	Bursztyn	1913	św. dojrz.			
pr.	Antoni Adam	Komorów 21.XII.	30.IX.1931			
294	Burtan	1908	św. dojrz.			
fil.	Kazimiera	Kraków 28.II.	18.IX.1931			
295	Burzyńska	1913	św. dojrz.			
fil.	Jan	Kraków 4.VIII.	21.IX.1931			
296	Burzyński	1913	św. dojrz.			
pr.	Józef Henryk	Uście Jezuickie	17.X.1931			
297	Burzyński	13.VIII.1909	św. dojrz.			
pr.	Włodzimierz Seweryn	Piotrków 10.I.	25.IX.1931			
298	Byczyński	1911	św. dojrz.			
fil.	Karolina	Wadowice 25.X.	29.IX.1931			
299	Bylicówna	1911	św. dojrz.			
Teol.	Walerjan	Wieruszów 14.XII.	29.I.1932		Absol. - Św. odej. wydano L. 35 Kraków 30.VI 936	Zrezygnował ze studjów. 10.X.1931
300	Bylka	1911	św. dojrz.			

Liczba bieżąca	Nazwisko i imię	Miejsce i rok urodzenia	Data i podstawa imatr.	Liczba dowodu osobistego	Wygaśnięcie imatrykulacji, data i powód	Uwagi, sprawy dyscyplinarne i inne
pr.	Bohdan Rudolf	Monasterzyska	30.IX.1931		~~Ab.~~ Św. odej. wydano L. 16 Kraków 15.X. 932	
301	Było	10.I.1910	św. dojrz.			
fil.	Władysław	Chrzanów 7.VI.	25.IX.1931			
302	Bytomski	1911	św. dojrz.			
fil.	Mikołaj	Tarnów 23.VI.	23.X.1931			
303	Brzowski	1909	św. dojrz.			
fil.	Adela	Częstochowa 18.XI.	6.X.1931		~~Absol.~~ Św. odej. wydano L. 9 Kraków 10.X. 934 r.	
304	Całusówna	1912	św. dojrz.			
fil.	Józef	Trawink 13.IV.	26.X.1931			
305	Cęcek	1912	św. dojrz.			
pr.	Estera	Łódź 14.I.	5.XI.1931			
306	Cederbaum	1911	św. dojrz.			
fil.	Zofja	Zakopane 25.VI.	8.X.1931			
307	Celewiczówna	1908	św. dojrz.			
fil.	Bronisław	Kraków 3.VI.	23.IX.1931			
308	Cetera	1911	św. dojrz.			
fil.	Aleksandra	Kurytówka 3.V.	14.X.1931			
309	Chadzajówna	1912	św. dojrz.			
fil.	Bella	Kołomyja 31.V.	8.X.1931			
310	Chajesówna	1906	św. dojrz.			
fil.	Jadwiga	Brzeżany 13.II.	17.IX.1931			
311	Charlewska	1913	św. dojrz.			
pr.	Dezydery	Rogaczewo 29.III.	30.IX.1931		~~Absol.~~ - Św. odej. wydano L. 38 Kraków 24.III. 934 r.	
312	Chłapowski	1913	św. dojrz.			

Liczba bieżąca	Nazwisko i imię	Miejsce i rok urodzenia	Data i podstawa imatr.	Liczba dowodu osobistego	Wygaśnięcie imatrykulacji, data i powód	Uwagi, sprawy dyscyplinarne i inne
pr. 313	Chaleva Stanisław	Tarnów 12.X. 1910	9.X.1931 św. dojrz.			
pr. 314	Chaleva Tadeusz	Tarnów 12.XI. 1904	28.X.1931 św. dojrz.			
fil. 315	Chaleviński Stanisław	Kraków 16.VI. 1908	9.X.1931 św. dojrz.			
pr. 316	Charabik Tadeusz	Kraków 7.XII. 1908	16.X.1931 św. dojrz.			
pr. 317	Charzempa Rudolf	Rzeszów 1907	21.X.1931 Wyższe Studj. Handlowe			
med. 318	Christ Hugo	Rabka 6.XI. 1911	5.XI.1931 św. dojrz.			
fil. 319	Christówna Irena	Bochnia 1.X. 1907	26.IX.1931 św. dojrz.			
pr. 320	Chrobak Władysław	Kraków 5.X. 1898	17.X.1931 św. dojrz.			
fil. 321	Chromy Ludwik	Kraków 24.VIII. 1910	5.XI.1931 św. dojrz.			
pr. 322	Chruszcz Sfrykan	Chorobrów 3.XII. 1897	24.IX.1931 św. dojrz.			
pr. 323	Chruszcz Walter	Biruwa 24.XII. 1909	17.IX.1931 św. dojrz.		~~Absol.~~ - Św. odej. wydano L. 34 Kraków 22.X.1938 r.	
fil. 324	Chrzanowski Bohdan	Warszawa 26.IX. 1900	14.X.1931			

Liczba bieżąca	Nazwisko i imię	Miejsce i rok urodzenia	Data i podstawa imatr.	Liczba dowodu osobistego	Wygaśnięcie imatrykulacji, data i powód	Uwagi, sprawy dyscyplinarne i inne
pr. 325	Chrzanowski Witold Jerzy	Żyrzec 20.VII. 1911	24.X.1931 św. dojrz.			
fil. 326	Chrząstowski Henryk	Opacno 19.V. 1908	6.XI.1931 św. dojrz.		~~Św. odej. wydano~~ L. 34 Kraków 24.X.1932	
pr. 327	Chudobiecki Stefan	Dobrano-wice 4.VII.1911	17.IX.1931 św. dojrz.			
pr. 328	Chutkowska Zofja	Lwów 14.X. 1913	29.X.1931 św. dojrz.			
fil. 329	Chwastek Marjan	25.IV. 1905	26.XI.1931 św. dojrz.			
Teol. 330	Chyc Walenty	Ludwinów 3.II. 1908	15.X.1931 św. dojrz.		Absol - ~~Św. odej.~~ wydano L. 28 Kraków 26.II.1936	
pr. 331	Chelchskyj Roman	Trembowla 25.X. 1912	30.IX.1931 św. dojrz.			
pr. 332	Cichoń Stanisław	Wielkie Drogi 2.VII.1908	5.XI.1931 św. dojrz.			
fil. 333	Ciechanowska Maja	Kraków 7.XI. 1912	28.IX.1931 św. dojrz.			
fil. 334	Ciejka Tadeusz	Rzeszów 20.VIII. 1911	24.IX.1931 św. dojrz.			
pr. 335	Cienki Zofja	Zamość 17.V. 1908	25.IX.1931 Univers. Warszawa			
fil. 336	Cieplanka Jadwiga	Kosztowy 24.XII. 1910	21.IX.1931 św. dojrz.			

Liczba bieżąca	Nazwisko i imię	Miejsce i rok urodzenia	Data i podstawa imatr.	Liczba dowodu osobistego	Wygaśnięcie imatrykulacji, data i powód	Uwagi, sprawy dyscyplinarne i inne
fil. 337	Helena Ciesielska	Kraków 21.V. 1913	18.IX.1931 św. dojrz.			
pr. 338	Józef Cieśla	Szczurowa 31.III. 1907	16.IX.1931 św. dojrz.			
pr. 339	Czesław Piotr Cieślik	Bochnia 23.VI. 1907	16.X.1931 św. dojrz.			
fil. 340	Wanda Cieślikówna	Kościelec 7.X. 1911	19.IX.1931 św. dojrz.			
pr. 341	Tadeusz Cieślikowski	Tłukienka 1.VII. 1913	18.IX.1931 św. dojrz.			
pr. 342	Tadeusz Antoni Cieszanowski	Radziszów 8.VI. 1912	17.X.1931 św. dojrz.			
fil. 343	Józef Cikowski	Czarny Dunajec 6.IX.1905	6.X.1931 św. dojrz.			
pr. 344	Józef Franciszek Ciołkosz	Charkuszowa 30.V. 1912	17.X.1931 św. dojrz.			
fil. 345	Antoni Cipa	Nowa-Wieś 13.VI.1912	10.X.1931 św. dojrz.			Zmiana nazwiska „Nowiński" 11.X.38 r.
fil. 346	Janina Cisowska	Buczacz 22.IV.1912	22.IX.1931 św. dojrz.			
fil. 347	Elżbieta M. Clark	Watertowie 16.IV. 1908	6.X.1931 Uniwers. California			
pr. 348	Franciszek Cnota	Borzęcin 10.X. 1903	21.IX.1931 św. dojrz.			

Liczba bieżąca	Nazwisko i imię	Miejsce i rok urodzenia	Data i podstawa imatr.	Liczba dowodu osobistego	Wygaśnięcie imatrykulacji, data i powód	Uwagi, sprawy dyscyplinarne i inne
pr. 349	Władysław Cofała	Chiedźna 31.VIII. 1910	9.X.1931 św. dojrz.			
fil. 350	Władysław Cudzich	Charuszyna 14.XI. 1911	9.X.1931 św. dojrz.			
fil. 351	Izak Cukerman	Kraków 16.I. 1910	24.XI.1931 św. dojrz.		~~Absol.~~ Św. odej. wydano L. 75 Kraków 20.VII 933	
pr. 352	Mieczysław Cukierman	Warszawa 16.V. 1913	20.X.1931 Academie de Paris			
pr. 353	Zbigniew Cupryś	Lwów 13.I. 1910	2.X.1931 św. dojrz.			
pr. 354	Stefanja Cuprysiówna	Erselе-Ujvar 8.III.1915	20.X.1931 św. dojrz.			
fil. 355	Tadeusz Ćwiertnia	Kęty 25.X. 1911	22.IX.1931 św. dojrz.			
fil. 356	Kamila Cyankiewicz	Kraków 12.V. 1913	13.X.1931 św. dojrz.			
med. 357	Lesław Cybulski	Kraków 1.I. 1913	21.X.1931 św. dojrz.		Absol. - ~~Św. odej.~~ wydano L. 24 Kraków 29.IV. 938 r.	
pr. 358	Stefan Cybulski	Kraków 28.VI. 1911	17.IX.1931 św. dojrz.			
fil. 359	Tadeusz Cybulski	Nowojowa Góra * 2.VI.1910	16.IX.1931 św. dojrz.		~~Absol.~~ Św. odej. wydano L. 44 Kraków 30.IV. 935	* 2.II. 1910
pr. 360	Jan Cycoń	Radwanice 25.XI. 1912	14.X.1931 św. dojrz.			

Liczba bieżąca	Nazwisko i imię	Miejsce i rok urodzenia	Data i podstawa imatr.	Liczba dowodu osobistego	Wygaśnięcie imatrykulacji, data i powód	Uwagi, sprawy dyscyplinarne i inne
fil.	Stanisława	Czarnochowice	29.IX.1931			
361	Cyganikiewiczówna	19.V.1912	św. dojrz.			
pr.	Józef	Garnów 23.IV.	10.XI.1931			
362	Cyrankiewicz	1911	św. dojrz.			
fil. wyjd.	Bogumiła	Kraków 21.V.	5.X.1931		Absol. - Św. odej. wydano L. 44 Kraków 3.VI.1935.	
363	Cyrekówna	1913	św. dojrz.			
pr.	Jerzy Franciszek	Gorlice 22.I.	30.IX.1931			
364	Cyrkowicz	1912	św. dojrz.			
pr.	Jakób Trydor	Busk 23.VII.	19.X.1931			
365	Dr. Czaczkes	1905	Uniwersyt. Lwów			
pr.	Baryli	Kalczyniec 28.V.	7.X.1931			
366	Czahur	1908	św. dojrz.			
pr.	Kazimierz Józef	Limanowa 29.I.	16.X.1931			
367	Czaja	1912	Uniwersyt. Lwów			
farm.	Teofil	Nowa-Wieś	7.X.1931			
368	Czaja	12.VII.1909	św. dojrz.			
pr.	Anna	Limanowa 8.IX.	17.X.1931			
369	Czajówna	1913	św. dojrz.			
Teol.	Henryk	Świętokrzyskie	15.X.1931		Absol. - Św. odej. wydano L. 27 Kraków 20.V.1937 r.	
370	Czakański	25.VII.1911	św. dojrz.			
pr.	Andrzej	Lwów 6.I.	29.X.1931			
371	Czapilskyj	1910	św. dojrz.			
fil.	Zofja	Choskowa 14.XI.	28.IX.1931			
372	Czarniecka	1912	św. dojrz.			

Liczba bieżąca	Nazwisko i imię	Miejsce i rok urodzenia	Data i podstawa imatr.	Liczba dowodu osobistego	Wygaśnięcie imatrykulacji, data i powód	Uwagi, sprawy dyscyplinarne i inne
pr.	Anna	Chałupa 5.XII.	8.X.1931			
373	Czarnotówna	1911	św. dojrz.			
fil.	Romana	Łosnowice 28.II.	25.IX.1931			
374	Czechówna	1910	św. dojrz.			
fil.	Wacława	Łosnowice 27.IX.	17.IX.1931			
375	Czechówna	1912	św. dojrz.			
fil.	Michał	Brzydówka 18.I.	8.X.1931			
376	Czeczko	1911	św. dojrz.			
farm.	Maharja	Stanisławice 8.IX.	5.X.1931			
377	Czekańska	1913	św. dojrz.			
Teol.	Józef	Wielkie Piekary	13.X.1931		Absol. - Św. odej. wydano L. 6 Kraków 21.X.1935 r.	
378	Czempiel	9.III.1912	św. dojrz.			
pr.	Bronisław	Borki Wielkie	6.X.1931			
379	Czerniecki	21.III.1906	św. dojrz.			
pr.	Emiljan	Borki Wielkie	26.IX.1931			
380	Czerniecki	3.IV.1909	św. dojrz.			
rolu.	Zofja	Będrin 18.II.	10.X.1931			
381	Czerwińska	1911	św. dojrz.			
pr.	Edward	Baczków 16.VII.	7.X.1931			
382	Czubek	1913	św. dojrz.			
pr.	Leonard	Kraków 13.V.	22.X.1931			
383	Czupryk	1906	św. dojrz.			
fil.	Michał	Świebodzin 18.IX.	23.I.1930			
384	Czupryna	1907	św. dojrz.			

Liczba bieżąca	Nazwisko i imię	Miejsce i rok urodzenia	Data i podstawa imatr.	Liczba dowodu osobistego	Wygaśnięcie imatrykulacji, data i powód	Uwagi, sprawy dyscyplinarne i inne
pr.	Erwin	Krapienica 13.I.	26.I.1931			
385	Krzyżanka	1910	św. dojrz.			
fil.	Zofja	Tarnów 16.I.	6.I.1931			
386	Dąbrowiecka	1907	Uniwersyt. Poznań			
fil.	Agnieszka	Tynów 24.XI.	8.I.1931			
387	Dąbrowska	1911	św. dojrz.			
pr.	Janina chaja Lyla	Chielec 22.VIII.	22.I.1931			
388	Dąbrowska	1911	św. dojrz.			
pr.	Jan Karol	Lokal 9.I.	19.IX.1931			
389	Dąbrowski	1913	św. dojrz.			
pr.	chaiyan	Stanisławów 24.IV.	16.I.1931			
390	Dąbrowski	1906	św. dojrz.			
fil.	Stanisław					
391	Dąbski					
pr.	Gutman Kacek	Kielce 9.III.	23.I.1931			
392	Dąbóg	1903	św. dojrz.			
pr.	Bolesław	Chrzanów 28.VI.	28.IX.1931			
393	Damm	1908	św. dojrz.			
pr.	Kazimierz	Lwów 8.VI.	27.XI.1931			
394	Dąmbski	1908	św. dojrz.			
pr.	Aleksander	Kraków 20.IV.	22.I.1931			
395	Dancygier	1910	św. dojrz.			
pr.	Roman	Kraków 11.VII.	6.II.1931			
396	Dancrak	1910	św. dojrz.			

~~Akad.~~ Św. odej. wydano
L. 52 Kraków 17.IX 1931 r.

Liczba bieżąca	Nazwisko i imię	Miejsce i rok urodzenia	Data i podstawa imatr.	Liczba dowodu osobistego	Wygaśnięcie imatrykulacji, data i powód	Uwagi, sprawy dyscyplinarne i inne
med.	Krystyna	Kraków 12.IV.	21.I.1931			
397	Danek	1914	św. dojrz.			
fil.	chaja	Chiechów 1.V.	14.I.1931			
398	Danek	1911	św. dojrz.			
pr.	Eugenjusz	Żelków 3.VII.	28.IX.1931			
399	Daniec	1904	św. dojrz.			
med.	Celina	Kraków 20.X.	10.I.1931			
400	Dańko	1911	św. dojrz.			
pr.	chichat	Gołkowice 2.XI.	5.XII.1931			
401	Danyluk	1909	św. dojrz.			
pr.	Salomon	Niepołomice 18.II.	21.I.1931			
402	Daridowicz	1912	św. dojrz.			
med.	Włodzimierz	Opłamowska Kola	10.II.1931			
403	Debera	4.III.1910	św. dojrz.			
fil.	Janina	Kraków 26.VI.	2.I.1931			
404	Dębicka	1911	św. dojrz.			
pr.	chaiyan	Tenczynek 26.VIII.	30.IX.1931			
405	Dębicki	1911	św. dojrz.			
pr.	Wilhelm	Stanisławów	8.I.1931			
406	Dębicki	5.XII.1912	św. dojrz.			
fil.	Irena	Dziadoszyce 5.X.	10.II.1931			
407	Dębnianka	1912	św. dojrz.			
pr.	Stefan	Kolbuszowa 5.II.	8.I.1931			
408	Dec	1911	św. dojrz.			

~~Akad.~~ Św. odej. wydano
L. 71 Kraków 5.XI. 1931 r.

Liczba bieżąca	Nazwisko i imię	Miejsce i rok urodzenia	Data i podstawa imatr.	Liczba dowodu osobistego	Wygaśnięcie imatrykulacji, data i powód	Uwagi, sprawy dyscyplinarne i inne
pr. 409	Anatol Dembicki	Kraków 12.X. 1907	7.XII. 1931 św. dojrz.			
pr. 410	Zenon Dembiński	Kraków 26.VIII. 1910	26.IX. 1931 św. dojrz.			
pr. 411	Jarosław Demczuk	Wilcza 4.VIII. 1910	5.XI. 1931 św. dojrz.			
rolu. 412	Jan Borys Demianczyk	Skopów 7.V. 1907	21.IX. 1931 św. dojrz.			
pr. 413	Władysław Deńca	Padleine Wala 1.IV. 1907	22.X. 1931 św. dojrz.			
fil. 414	Wacław Derejczyk	Zawiercie 15.V. 1911	12.X. 1931 św. dojrz.			
pr. 415	Bohdan Marjan Derkacz	Lwów 12.II. 1911	30.IX. 1931 św. dojrz.		~~Absol.~~ - Św. odej. wydano L. 56 Kraków 10.XI. 1938 r.	
pr. 416	Józef Franciszek Derkacz	Kraków 16.VI. 1907	28.X. 1931 św. dojrz.			
pr. 417	Roman Derkacz	Lwów 30.VII. 1912	30.IX. 1931 św. dojrz.			
pr. 418	Aleksy Derżko	Stryj 29.IV. 1911	30.IX. 1931 św. dojrz.			
Teol. 419	Józef Dewera	Frydman 9.III. 1911	15.X. 1931 św. dojrz.		Absol. - ~~Św. odej.~~ wydano L. 32 Kraków 27.VI. 1936	
pr. 420	Izrael Dickman	Stanisławów 22.III. 1913	8.X. 1931 św. dojrz.			

Liczba bieżąca	Nazwisko i imię	Miejsce i rok urodzenia	Data i podstawa imatr.	Liczba dowodu osobistego	Wygaśnięcie imatrykulacji, data i powód	Uwagi, sprawy dyscyplinarne i inne
fil. 421	Samuel Djament	Kraków 7.VIII. 1913	7.X. 1931 św. dojrz.			
fil. 422	Zofja Długopolska	Nowy-Sącz 2.I. 1913	12.X. 1931 św. dojrz.			
fil. 423	Wacław Dłużniewski	Równe 2.XI. 1904	23.XI. 1931 św. dojrz.			
fil. 424	Stefanja Dobosińska	Kielce 23.II. 1913	22.X. 1931 św. dojrz.			
fil. 425	Piotr Dobrakowski	Widzów 29.IV. 1903	25.IX. 1931 św. dojrz.			
fil. 426	Jan Dobrowolski	Ropczyce 23.II. 1910	20.X. 1931 św. dojrz.			
fil. 427	Kazimierz Jan Dobrowolski	Podgórze 26.XII. 1902	9.XI. 1931 św. dojrz.			
pr. 428	Kazimierz Dobrucki	Łopatyn 6.II. 1912	17.IX. 1931 św. dojrz.			
fil. 429	Stanisław Doktor	Sufczyn 17.VI. 1913	18.IX. 1931 św. dojrz.			
pr. 430	Jan Dola	Kuźnia Raciborska 23.X. 1903	11.XII. 1931 Uniwersyt. Poznań			
fil. 431	Irena Dolińska	Oświęcim 29.VII. 1911	21.IX. 1931 św. dojrz.			
pr. 432	Włodzimierz Doliński	Przemyśl 18.XII. 1907	19.X. 1931 św. dojrz.			

Liczba bieżąca	Nazwisko i imię	Miejsce i rok urodzenia	Data i podstawa imatr.	Liczba dowodu osobistego	Wygaśnięcie imatrykulacji, data i powód	Uwagi, sprawy dyscyplinarne i inne
pr.	Teige chindel	Jaworów	23. II. 1931			
433	Dominic	14. I. 1911	św. dojrz.			
pr.	Blüme	Zadynia	17. V. 1931			
434	Dominitz	20. IX. 1910	św. dojrz.			
pr.	Guido Hr. Hembek von	Wiesbaden	30. IX. 1931		Absol - Św. odej. wydano	
435	Donnersmark	7. II. 1909	św. dojrz.		L. Kraków 93	
fil.	Henryk	Lwów	29. V. 1931			
436	Dornfeld	2. II. 1906	św. dojrz.			
fil.	Irena	~~Zagłębie~~ Sosnowiec	~~20. V. 1931~~ 18. I. 1932			
437	Doroszowna	27. IV. 1910	św. dojrz.			
fil.	Aleksander	Jaworzno	21. V. 1931			
438	Drabik	23. II. 1909	św. dojrz.			
pr.	Borys	Sosnowiec	24. V. 1931			
439	Dreger	17. IX. 1912	św. dojrz.			
fil.	Wilhelm	Tarnowskie Góry	21. IX. 1931			
440	Drescher	27. I. 1911	św. dojrz.			
rolu.	Napoleon	Jaworzno	13. VI. 1931			
441	Drabniak	15. V. 1911	św. dojrz.			
farm	Irena	Kraków	25. IX. 1931			
442	Drożdżikowska	17. IV. 1913	św. dojrz.			
fil.	Edward	Sosnowiec	12. X. 1931			
443	Drożdż	21. IX. 1908	św. dojrz.			
fil.	Irena	Jaworzno	6. X. 1931			
444	Drożdż	9. VII. 1911	św. dojrz.			

Liczba bieżąca	Nazwisko i imię	Miejsce i rok urodzenia	Data i podstawa imatr.	Liczba dowodu osobistego	Wygaśnięcie imatrykulacji, data i powód	Uwagi, sprawy dyscyplinarne i inne
pr.	Zygmunt	Kraków	19. IX. 1931			
445	Druciak	28. III. 1913	św. dojrz.			
pr.	Trydor	Abrahów	8. X. 1931			
446	Inż. Drucker	23. IV. 1908	Politechnika w Brnie			
pr.	Eugenjusz Bronisław chiecryształ	Kraków	24. IX. 1931			
447	Drwota	25. VII. 1912	św. dojrz.			
pr.	Jan Edward	Kraków	19. IX. 1931			
448	Dryszkiewicz	14. IV. 1912	św. dojrz.			
fil.	Kazimierz	Lękowa	25. IX. 1931			
449	Drzymała	23. V. 1905	św. dojrz.			
pr.	Kazimierz	Kraków	21. IX. 1931			
450	Dubich	30. XII. 1912	św. dojrz.			
fil.	Józef	Harklowa	6. X. 1931		Absol - Św. odej. wydano	
451	Ducal	11. IV. 1909	św. dojrz.		L. 17 Kraków 4 X. 93 r.	
teol.	Erwin	Pruchna	13. X. 1931			
452	Duda	1. IX. 1911	św. dojrz.		Absol ~~Św. odej.~~ wydano	
teol.	Stanisław	Dobrzeszowice	12. X. 1931		L. 24 Kraków 12. X. 93 r.	
453	Duda	10. IX. 1909	św. dojrz.			
pr.	Wilhelm Antoni	~~Gryłów~~ Gryłów	9. X. 1931			
454	Duda	16. I. 1910	Inżynier. Lwów			
pr.	Franciszek	Libiąż Chaty	21. IX. 1931			
455	Dudek	25. I. 1911	św. dojrz.			
pr.	Kazimierz Franciszek	Grądzik Biały	24. X. 1931			
456	Dudek	10. X. 1910	Wyższe Stud. Handl.			

Liczba bieżąca	Nazwisko i imię	Miejsce i rok urodzenia	Data i podstawa imatr.	Liczba dowodu osobistego	Wygaśnięcie imatrykulacji, data i powód	Uwagi, sprawy dyscyplinarne i inne
pr.	Stanisław	Gyfasrowice 24.IV.	22.X.1931			
457	Dudys	1905	św. dojrz.			
pr.	Tadeusz	Kalbusrow 27.X.	9.X.1931			
458	Dudziński	1912	św. dojrz.			
pr.	Stefan	Radwarowa 4.II.	19.X.1931			
459	Durzeć	1909	św. dojrz.			
Teol.	Sylwester	Skrzyszów 31.XII.	13.X.1931		Absol. - Św. odej. wydano L. 25 Kraków 26.I. 938 r.	
460	Durczak	1912	św. dojrz.			
pr.	Jan	Hala Lu-rzańska	17.IX.1931			
461	Dusza	4.II.1912	św. dojrz.			
pr.	Leopold	Stary-Sącz 7.VII.	29.X.1931			
462	Dvořák	1911	św. dojrz.			
fil.	Handa	Kraków 16.VI.	17.IX.1931			
463	Dworakówna	1911	św. dojrz.			
fil.	Lucjan	Brzostków 17.XII.	6.X.1931			
464	Dybała	1909	św. dojrz.			
fil.	Irena	Stary-Sącz	5.X.1931			
465	Dydakówna	7.X.1912	św. dojrz.			
pr.	Franciszek	Harawies 25.XI.	9.X.1931			
466	Dydek	1913	św. dojrz.			
fil.	Walter Jan	Katowice 13.X.	21.IX.1931			
467	Dylla	1911	św. dojrz.			
pr.	Jan	Łagiewniki 24.VIII.	17.X.1931			
468	Dyndał	1912	św. dojrz.			

Liczba bieżąca	Nazwisko i imię	Miejsce i rok urodzenia	Data i podstawa imatr.	Liczba dowodu osobistego	Wygaśnięcie imatrykulacji, data i powód	Uwagi, sprawy dyscyplinarne i inne
fil.	Edward	Częstochowa 16.IV.	23.X.1931			
469	Dyński	1906	św. dojrz.			
pr.	Edward	Kraków 9.IX.	15.X.1931			
470	Dyrek	1901	św. dojrz.			
fil.	Walerjan	Dobromilka 4.IV.	29.X.1931			
471	Dysry	1910	św. dojrz.			
fil.	Halina	Nowy-Sącz 11.VI.	15.IX.1931			
472	Dyzianka	1912	św. dojrz.			
St. wyk.	Hermina	Brenna 7.IV.	13.X.1931		Absol - Św. odej. wydano L. 49 Kraków 11.V. 935 r.	
473	Dziadkówna	1912	św. dojrz.			
fil.	Chrzczystaw	Kielce 20.VI.	12.X.1931		Absol - Św. odej. wydano L. 70 Kraków 2.X. 936 r.	
474	Dziedzic	1913	św. dojrz.			
pr.	Władysław	Tarnów 7.VII.	29.X.1931		Absol - Św. odej. wydano L. 70 Kraków 2.X. 936 r.	
475	Dziedzic	1909	św. dojrz.			
fil.	Ludmiła	Bachnia 21.IV.	23.IX.1931			
476	Dzielska	1912	św. dojrz.			
fil.	Wojciech	Dziat 2.IV.	24.IX.1931			
477	Dzielski	1908	św. dojrz.			
pr.	Antoni Kamil	Humań 28.IX.	17.X.1931			
478	Dziewanowski	1911	Uniwers. Warszaw			
pr.	Eugenjusz Juljan	Kraków 19.X.	24.X.1931			
479	Dziewoński	1909	św. dojrz.			
fil.	Zbigniew	Kęty 21.VIII.	6.X.1931			
480	Dziewoński	1901	Politechn. Lwów			

Liczba bieżąca	Nazwisko i imię	Miejsce i rok urodzenia	Data i podstawa imatr.	Liczba dowodu osobistego	Wygaśnięcie imatrykulacji, data i powód	Uwagi, sprawy dyscyplinarne i inne
pr.	Kazimierz	Krzywcza	21.IX.1931			
481	Drik	14.I. 1911	św. dojrz.			
fil.	Włodzimierz	Bochnia	22.X.1931			
482	Drikówna	8.XI. 1910	św. dojrz.			
St.wyd.	Jolanta	Bochnia	23.X.1931			
483	Drikówna	13.V. 1913	św. dojrz.			
St.wyd.	Teresa	Drohobycz	2.X.1931		Absol. - Św. odoj. wydano L. 42 Kraków 3.IX.93 5 r.	
484	Drikowska	26.X. 1912	św. dojrz.			
pr.	Baryli	Przewłoka	15.X.1931			
485	Driobа	12.I. 1908	św. dojrz.			
med.	Chawryc	Kęty	20.X.1931		Absol. - Św. odoj. wydano L. 34 Kraków 16.VI.1937 r.	
486	Ebel	13.XII. 1912	św. dojrz.			
pr.	Amalja	Jarosław	30.IX.1931			
487	Ebersohn	13.V. 1910	Wyższe Studj. Handl.			
fil.	Anna	Łańcut	13.I.1932			
488	Eberówna	1.III. 1910	Państw. Pedagogjum			
fil.	Izrael	Sanok	26.X.1931		Absol. - Św. odoj. wydano L. 16 Kraków 4.X.932	
489	Eckstein	27.VII. 1908	św. dojrz.			
pr.	Roman	Tarnów	18.IX.1931			
490	Ehrenfreund	28.IV. 1912	św. dojrz.			
fil.	Anna	Lublin	16.VI.1931			
491	Abrawska-Ehrenkreutz	23.IV. 1907	Uniwers. Warszawa			
fil.	Ruella	Kazimierza Wielka	28.IX.1931			
492	Ehrenreichówna	19.II. 1912	św. dojrz.			

Liczba bieżąca	Nazwisko i imię	Miejsce i rok urodzenia	Data i podstawa imatr.	Liczba dowodu osobistego	Wygaśnięcie imatrykulacji, data i powód	Uwagi, sprawy dyscyplinarne i inne
pr.	Liner	Stanisławów	24.X.1931			
493	Ehrlich vel Trisner	7.I. 1911	św. dojrz.			
pr.	Chawa	Łokole	10.XII.1931			
494	Ehrlich false Schildhaus	19.XI. 1911	św. dojrz.			
fil.	Janina	Kraków	20.X.1931			
495	Ehrlichówna	9.II. 1913	św. dojrz.			
pr.	Albert	Lwów	22.IX.1931			
496	Eibuschütz	7.V. 1912	św. dojrz.			
med.	Benjamin	Chełm	5.X.1931			
497	Einhorn	30.XII. 1911	św. dojrz.			
pr.	Oskar	Chor. Bohaw.	28.IX.1931			
498	Einhorn	14.V. 1913	św. dojrz.			
pr.	Julian	Trembowla	29.IX.1931			
499	Einleger	8.XI. 1904	św. dojrz.			
fil.	Aron	Stary-Sącz	2.X.1931		Absol. - Św. odoj. wydano L. 5 Kraków 21.IX.932.	
500	Eisenbach	7.IV. 1906	św. dojrz.			
pr.	Artur	Drohobycz	29.IX.1931			
501	Eisenberg	23.VIII. 1912	św. dojrz.			
pr.	Leopold	Lambor	7.X.1931		Absol. - Św. odoj. wydano L. 7 Kraków 14.IX.93 5 r.	
502	Eisenstein	22.V. 1911	św. dojrz.			
fil.	Emma	Stary-Sącz	22.X.1931			
503	Ekert	25.I. 1913	św. dojrz.			
pr.	Eugenjusz	Stary-Sącz	12.X.1931			
504	Ekiert	25.XII. 1908	św. dojrz.			

Liczba bieżąca	Nazwisko i imię	Miejsce i rok urodzenia	Data i podstawa imatr.	Liczba dowodu osobistego	Wygaśnięcie imatrykulacji, data i powód	Uwagi, sprawy dyscyplinarne i inne
pr.	Izrak	Kraków 28.X.	16.X.1931			
505	Eintracht	1913	św. dojrz.			
fil.	Seweryn	Radowice 29.V.	28.X.1931			
506	Elnain	1909	św. dojrz.			
pr.	Leiser	Kraków 3.IV.	30.IX.1931			
507	Elsner	1911	św. dojrz.			
pr.	Hinda	Kraków 11.X.	17.X.1931			
508	Elznerówna	1912	św. dojrz.			
pr.	Anna	Kraków 27.X.	23.IX.1931		Fryzjerstwo	
509	Eminowiczówna	1910	św. dojrz.		Szk. Handl.	
pr.	Szechelwia	Przemyśl 28.II.	24.XI.1931			
510	Engelhert	1911	św. dojrz.			
pr.	Rysia	Gryzkat 9.XII.	24.X.1931			
511	Engelmayerówna	1911	św. dojrz.			
fil.	Chaja	Jarosław 7.VIII.	25.IX.1931			
512	Englard	1913	św. dojrz.			
fil.	Niche	Niepreśnia 1.IX.	29.X.1931		Fryzjerstwo Szkoły Handl.	
513	Engländer	1911				
pr.	Osias	Dolina 3.VII.	21.X.1931			
514	Enis	1912	św. dojrz.			
pr.	Wilhelm	Kraków 26.V.	24.X.1931		Politechn. Lwów	
515	Enz	1910				
pr.	Emma	Lassów 6.VIII.	24.X.1931			
516	Epsteinówna	1899	św. dojrz.			

Liczba bieżąca	Nazwisko i imię	Miejsce i rok urodzenia	Data i podstawa imatr.	Liczba dowodu osobistego	Wygaśnięcie imatrykulacji, data i powód	Uwagi, sprawy dyscyplinarne i inne
pr.	Izrak	Dothe 15.II.	2.X.1931			
517	Erde	1910	św. dojrz.			
pr.	Jakób	Kraków 26.XII.	30.IX.1931			
518	Erteszek	1913	św. dojrz.			
fil.	Ernestyna	Lwów 5.VI.	21.X.1931		Uniwersyt. Lwów	
519	Ettinger	1905				
pr.	Abraham	Krzpiłówka 5.XI.	20.X.1931		Uniwersyt. Wilno	
520	Excellerd	1899				
pr.	Filip	Lwów 7.VI.	24.X.1931			
521	Fabian	1912	św. dojrz.			
med.	Bogusław	Dochnia 28.IX.	8.X.1931			
522	Fabiański	1913	św. dojrz.			
pr.	Marjan Ambroży	Sieluń 14.I.	16.X.1931			
523	Fabisiak	1904	św. dojrz.			
pr.	Wiktor Józef	Kraków 5.X.	18.IX.1931			
524	Fajto	1911	św. dojrz.			
pr.	Józef	Częstochowa 4.V.	13.X.1931			
525	Fajman	1909	św. dojrz.			
fil.	Józef	Kraków 1.IX.	29.X.1931		Politechn. Praga	
526	Inż. Fallek	1903				
St. wych.	Adela	Kraków 25.IV.	2.X.1931			
527	Fallmannówna	1913	św. dojrz.			
pr.	Leon	Radwatowice	14.X.1931			
528	Feder	4.VII.1911	św. dojrz.			

Absol. Św. ostat. wydane
L. 16 Kraków 19.XII.1934 r.

Liczba bieżąca	Nazwisko i imię	Miejsce i rok urodzenia	Data i podstawa imatr.	Liczba dowodu osobistego	Wygaśnięcie imatrykulacji, data i powód	Uwagi, sprawy dyscyplinarne i inne
pr. 529	Mirjem Federówna	Sanok 16.II. 1908	27.I.1932 Uniwersyt. Lwów			
pr. 530	Salo Feder	Wadowice 27.VII. 1911	20.X.1931 św. dojrz.			
pr. 531	Zenon Fedorowicz	Czortków 7.VI. 1913	7.X.1931 św. dojrz.			
pr. 532	Wander-Marja Feigenbaum	Chszańce 1911	21.IX.1931 św. dojrz.			zmieniono nazwisko na „Wander" 23.V.1932
fil. 533	Leon Rudolf Fejnberg	Łódź 30.IV. 1911	7.XI.1931 św. dojrz.			
pr. 534	Adolf Felberbaum	Zaleszczyki 18.XI. 1912	24.IX.1931 św. dojrz.			
fil. 535	Guido Dr. Feldmann	Jaworzno 27.II. 1905	28.IX.1931 św. dojrz.			
med. 536	Michał Feldman	Stopnica 17.IX. 1885	22.II.1932			
pr. 537	Fryda Golde Feldstein	Dynów 8.IX. 1910	26.X.1931 św. dojrz.			
pr. 538	Sejzel Felsenówna	Rudki 7.XII. 1911	2.X.1931 św. dojrz.			
fil. 539	Marja Fenczynówna	Bochnia 8.III. 1907	29.IX.1931 św. dojrz.			
pr. 540	Ida Fenigerówna	Nowy-Sącz 24.IX. 1913	25.IX.1931 św. dojrz.			

Liczba bieżąca	Nazwisko i imię	Miejsce i rok urodzenia	Data i podstawa imatr.	Liczba dowodu osobistego	Wygaśnięcie imatrykulacji, data i powód	Uwagi, sprawy dyscyplinarne i inne
pr. 541	Adam Stanisław Ferenc	Tuchów 10.X. 1912	9.X.1931 św. dojrz.			
fil. 542	Roman Ferens	Tarnów 9.IV. 1909	6.X.1931 św. dojrz.			
pr. 543	Paula Festing	Nowosielice 1.V. 1913	7.X.1931 św. dojrz.		~~Absol.~~ - Św. odej. wydano L. 58 Kraków 14.IX. 932.	
pr. 544	Chendel Feuer	Tłumacz 19.V. 1910	30.IX.1931 św. dojrz.			
fil. 545	Salomea Feuer	Barysz 9.IV. 1912	15.X.1931 Uniwersyt. Lwów			
pr. 546	Wilhelm Feuerstein	Trzcinica 19.VI. 1909	26.IX.1931 św. dojrz.			
pr. 547	Stanisław Józef Fic	Rzeszów 30.VIII. 1913	7.X.1931 św. dojrz.			
Ped. 548	Andrzej Fidelus	Zembrzyce 22.XI. 1911	15.X.1931 św. dojrz.		Absol. - ~~Św. odej.~~ wydano L. 29 Kraków 26.VI. 936	
fil. 549	Adolf Fierla	Orłowa 16.I. 1908	2.X.1931 św. dojrz.		~~Absol.~~ - Św. odej. wydano L. 26 Kraków 27.IX. 933.	
fil. 550	Alfred Figaszewski	Warszawa 21.X. 1899	16.IX.1931 św. dojrz.			
fil. 551	Bronisław Filipek	Świerzyce 8.X. 1910	16.X.1931 św. dojrz.			
fil. 552	Stanisław Filipek	Świerzyce 16.XII. 1908	26.X.1931 św. dojrz.			

Liczba bieżąca	Nazwisko i imię	Miejsce i rok urodzenia	Data i podstawa imatr.	Liczba dowodu osobistego	Wygaśnięcie imatrykulacji, data i powód	Uwagi, sprawy dyscyplinarne i inne
pr. 553	Izak Finder	Stary Sącz 24.VI. 1900	24.X.1931 św. dojrz.			
med. 554	Leonard Finder	Liszki 26.VIII. 1912	10.X.1931 św. dojrz.		Absol. - ~~[illegible]~~ wydano L. 37 Kraków 8.VII. 37 r.	
fil. 555	Henryk Fischer	Lwów 9.II. 1911	17.X.1931 św. dojrz.			
pr. 556	Stanisław Jan Fiszer	Kraków 28.VII. 1913	23.IX.1931 św. dojrz.			
pr. 557	Franciszek Karol Fitzke	Chyślenice 13.VI. 1909	29.X.1931 św. dojrz.			
fil. 558	Salo Fleischer	Kraków 14.I. 1911	9.XI.1931 św. dojrz.			
pr. 559	Meinzl Fleischfarbówna	Chedyn 18.IX. 1909	30.IX.1931 św. dojrz.			
pr. 560	Isak Flescher	Stanisławów 19.VI. 1909	28.IX.1931 św. dojrz.			
pr. 561	Eisig Fluhr	Bochnia 12.IV. 1912	29.IX.1931 św. dojrz.			
fil. 562	Henryka Flusserówna	Jarosław 9.XII. 1911	28.X.1931 Uniwersyt. Lwów			
pr. 563	Bronisława Folga	Radocza 28.IX. 1911	20.X.1931 św. dojrz.			
pr. 564	Aron Folkenflich	Buczacz 23.X. 1910	17.IX.1931 św. dojrz.			

Liczba bieżąca	Nazwisko i imię	Miejsce i rok urodzenia	Data i podstawa imatr.	Liczba dowodu osobistego	Wygaśnięcie imatrykulacji, data i powód	Uwagi, sprawy dyscyplinarne i inne
pr. 565	Leo Folkman	Chabówka 14.II. 1911	16.X.1931 św. dojrz.			
fil. 566	Fryderyk Foltin	Zabrze 15.IV. 1911	18.IX.1931 św. dojrz.			
med. 567	Tamara ~~Tomasz~~ Fomenko	Olewsk 16.VII. 1913	19.X.1931 św. dojrz.		~~Absol.~~ Św. odej. wydano L. 13 Kraków 13.X. 933	
pr. 568	Izak Förster r. Scheiner	Stanisławów 26.V. 1911	17.IX.1931 św. dojrz.			
fil. 569	Rywka Frajdenrajch	Brzeziny 30.XII. 1913	28.IX.1931 św. dojrz.			
fil. 570	Józef Franaszek	Prądnik Czerwony 30.VII.1909	8.X.1931 św. dojrz.			
fil. 571	Irma Fränkel	Lwów 1.V. 1911	2.X.1931 św. dojrz.			
pr. 572	Józef Fränkel	Czortków 2.I. 1905	15.X.1931 Uniwersyt. Wilno			
pr. 573	Ozjasz Fränkel	Jasło 15.II. 1907	9.XI.1931 św. dojrz.		~~Absol.~~ - Św. odej. wydano L. 35 Kraków 19.VIII. 932	
farm. 574	Wiktor Fränkel	Rzeszów 7.V. 1914	26.IX.1931 św. dojrz.			
pr. 575	Lucja Fränklówna	Trybuchowce 25.I. 1912	24.X.1931 Uniwers. Lwów		~~Absol.~~ - Św. odej. wydano L. 2 Kraków 20.IX. 932	
pr. 576	Henryk Paweł Frankiewicz	Głogów 20.XII. 1908	22.IX.1931 św. dojrz.			

Liczba bieżąca	Nazwisko i imię	Miejsce i rok urodzenia	Data i podstawa imatr.	Liczba dowodu osobistego	Wygaśnięcie imatrykulacji, data i powód	Uwagi, sprawy dyscyplinarne i inne
fil. 577	Wilhelm Franz	Orzegów 11.X. 1909	13.X.1931 św. dojrz.			
pr. 578	Władysław Freudenreich	Koło 24.XI. 1909	8.X.1931 Uniwersyt. Poznań			
pr. 579	Gitel Friedenberg	Wołoska Wieś 18.VIII.1910	27.X.1931 św. dojrz.			
pr. 580	Rozalja Fridmannówna	Paryż 24.X. 1909	24.X.1931 Wyższe Stud. Handl.			
rolu. 581	Maurycy Friedmer	Kraków 4.IV. 1913	30.IX.1931 św. dojrz.			
pr. 582	Jadwiga Fromowiczówna	~~Pa~~ Kraków 29.III.1911	19.X.1931 św. dojrz.			
pr. 583	Fabian Frostig	Lwów 1.IX. 1911	24.X.1931 św. dojrz.			
st. wych. 584	Janina Frymorgienówna	Zawiercie 12.VII. 1910	28.X.1931 Uniwersyt. Poznań			
fil. 585	Basia Fryszówna	Ostrowiec 13.II. 1912	6.X.1931 św. dojrz.			
fil. 586	Estera Fuchs	Tarnów 19.III. 1912	29.IX.1931 św. dojrz.			
med. 587	Zygfryd Fudalla	Król.-Huta 14.I. 1912	21.X.1931 św. dojrz.			
pr. 588	Romuald Fuhrschmied	Wieliczka 9.XII. 1911	10.XI.1931 św. dojrz.			

Liczba bieżąca	Nazwisko i imię	Miejsce i rok urodzenia	Data i podstawa imatr.	Liczba dowodu osobistego	Wygaśnięcie imatrykulacji, data i powód	Uwagi, sprawy dyscyplinarne i inne
fil. 589	Rubin Fuksenbroner	Kraków 15.XII. 1907	24.X.1931 św. dojrz.			
fil. 590	Walter Fürst	Ruda 11.VII. 1913	17.IX.1931 św. dojrz.			
pr. 591	Stanisław Fürstenberg	Genewa 19.IX. 1912	18.IX.1931 św. dojrz.			
pr. 592	Zygmunt Fuss	Przemyśl 25.IV. 1912	24.IX.1932 św. dojrz.			
med. 593	Wacław Gaborski	Dąbrowa Górnicza 27.IX.1907	26.X.1931 św. dojrz.			
pr. 594	Karol Gabrisch	Cieszyn 1.VII. 1913	15.X.1931 św. dojrz.			
pr. 595	Tadeusz Gabryel	Kraków 19.XII. 1908	14.X.1931 św. dojrz.			
pr. 596	Stefanja Gabryelówna	Oświęcim 19.II. 1913	30.IX.1931 św. dojrz.			
rolu. 597	Zofja Gabrylówna	Prądnik Biały 13.VIII.1913	17.IX.1931 św. dojrz.			Z powodu ślubu zmiana nazwiska na „Chroboczek" dn. 9.I.1937 r.
fil. 598	Stanisław Gacek	Lloy Dell 6.V. 1910	29.IX.1931 św. dojrz.			
pr. 599	Jerzy Gaczek	Przeworsk 4.V. 1911	23.IX.1931 św. dojrz.			
pr. 600	Józef Franciszek Gajdaczek	Ropica 27.X. 1911	23.X.1931 św. dojrz.			

Liczba bieżąca	Nazwisko i imię	Miejsce i rok urodzenia	Data i podstawa imatr.	Liczba dowodu osobistego	Wygaśnięcie imatrykulacji, data i powód	Uwagi, sprawy dyscyplinarne i inne
teol.	Stanisław	Katowice 27. IX.	13. X. 1931			
601	Gajdzik	1912	św. dojrz.			
fil.	Róża	Lesko 1. VII.	9. X. 1931			
602	Gajewska	1903	św. dojrz.			
fil.	Egon	Babice 16. VIII.	22. IX. 1931			
603	Gallwas	1914	św. dojrz.			
teol.	Teodor	Konieczyce 28. III.	13. X. 1931		Absol. - [illegible] wydano L. 14 Kraków 26. I. 1937 r.	
604	Gatońska	1911	św. dojrz.			
pr.	Rudolf	Sierlicko 1. V.	30. IX. 1931			
605	Gatuszka	1902	św. dojrz.			
pr.	Wojciech	Jaskowola	5. XI. 1931			
606	Gancarczyk	1908	św. dojrz.			
farm.	Stanas		7. XII. 1931			
607	Ganev	1906				
fil.	Adolf	Kraków 23. I.	24. IX. 1931			
608	Ganobis	1912	św. dojrz.			
pr.	Eugenjusz	Dobrowa 6. V.	7. X. 1931			
609	Garbacik	1913	św. dojrz.			
pr.	Cecylja Anna	Bielsko 12. IX.	19. IX. 1931			
610	Gardziel	1912	św. dojrz.			
pr.	Dawid	Lambor 16. XII.	7. XI. 1931			
611	Gärtner	1906	św. dojrz.			
pr.	Dwossa	Gł. Lambor 1. XII.	25. VI. 1931			
612	Gärtner	1911	św. dojrz.			

Liczba bieżąca	Nazwisko i imię	Miejsce i rok urodzenia	Data i podstawa imatr.	Liczba dowodu osobistego	Wygaśnięcie imatrykulacji, data i powód	Uwagi, sprawy dyscyplinarne i inne
pr.	Joachim	Kreschow 12. I.	26. X. 1931			
613	Gärtner	1900	św. dojrz.			
fil.	Kazimiera	Zakopane 18. X.	27. X. 1931			
614	Gärtner	1906	św. dojrz.			
pr.	Norbert	Kraków 5. VIII.	16. X. 1931			
615	Gärtner	1913	św. dojrz.			
teol.	Józef	Kryry 18. III.	13. X. 1931		Absol. - [illegible] wydano L. 19 Kraków 29. IV. 1937 r.	
616	Garus	1912	św. dojrz.			
pr.	Wojciech	Zakopane 3. II.	21. IX. 1931			
617	Gąsienica	1911	św. dojrz.			
pr.	Ludwik Karol	Strzelicrka 1. VI.	23. IX. 1931			
618	Gąsiński	1911	św. dojrz.			
teol.	Stanisław	Katowice 26. V.	15. X. 1931			
619	Gąsiorek	1912	św. dojrz.			
fil.	Joanna	Dynów 17. VI.	23. X. 1931			
620	Gąska	1911	św. dojrz.			
fil.	Dessel	Dąbrowa 24. III.	16. X. 1931			
621	Gasturthówna	1910	św. dojrz.			
pr.	Oskar	Brody 30. VI.	16. X. 1931			
622	Gaszczyk	1913	św. dojrz.			
fil.	Maria	Zabłocie 31. V.	29. IX. 1931			
623	Gawalewiczówna	1912	św. dojrz.			
fil.	Jan	Kraków 1. VII.	15. IX. 1931			
624	Gawet	1913	św. dojrz.			

Liczba bieżąca	Nazwisko i imię	Miejsce i rok urodzenia	Data i podstawa imatr.	Liczba dowodu osobistego	Wygaśnięcie imatrykulacji, data i powód	Uwagi, sprawy dyscyplinarne i inne
pr. 625	Zbigniew Gawlik	Rozwadów 2.IX. 1910	30.IX.1931 św. dojrz.			
fil. 626	Edward Gawlikowski	Sosnowiec 1911	21.IX.1931 św. dojrz.			
med. 627	Eugenjusz Gawlikowski	Kraków 13.II. 1909	21.X.1931 św. dojrz.			
pr. 628	Wilhelm Gawron	Brzozowice 26.III. 1911	30.IX.1931 św. dojrz.			
roln. 629	Henryk Gawroński	Złotniki 19.IV. 1910	15.X.1931 św. dojrz.			
fil. 630	Juljusz Gawroński	Rachwałowice 23.IV.1912	15.X.1931 św. dojrz.		~~Absol~~ - Św. odej. wydano L. 45 Kraków 2.V.93[illegible] r.	
pr. 631	Stanisław Gawroński	Żmigród 21.II. 1913	7.X.1931 św. dojrz.		~~Absol.~~ Św. odej. wydano L. 45 Kraków 2.V.93[illegible] r.	
farm. 632	Izabella Gdyniówna	Kraków 3.IV. 1913	3.X.1931 św. dojrz.			
pr. 633	Stanisław Gębala	Przybyszów 18.IX. 1908	18.X.1931 św. dojrz.			
fil. 634	Józef Gębczak	Kraków 13.II. 1911	12.X.1931 św. dojrz.			
fil. 635	Anna Geislerówna	Koszyce 6.III. 1912	24.IX.1931 św. dojrz.			
pr. 636	Karol Geller	Tarnopol 5.VI. 1910	26.X.1931 św. dojrz.			

Liczba bieżąca	Nazwisko i imię	Miejsce i rok urodzenia	Data i podstawa imatr.	Liczba dowodu osobistego	Wygaśnięcie imatrykulacji, data i powód	Uwagi, sprawy dyscyplinarne i inne
pr. 637	Eljasz Gelibter	Sosnowiec 25.XII. 1913	2.XII.1931 św. dojrz.		Absol - ~~Św. odej.~~ wydano L. 40 Kraków 1.IX. 93[illegible] r.	
pr. 638	Jan Geratowski	Bochnia 30.I. 1911	22.IX.1931 św. dojrz.			
pr. 639	Dawid Gerichter	Radomsko 29.VIII. 1911	19.IX.1931 św. dojrz.			
fil. 640	Mieczysław Gerloch	Jasło 2.I. 1912	28.IX.1931 św. dojrz.			
pr. 641	Adolf Gerstel	Kraków 26.III. 1913	17.IX.1931 św. dojrz.			
pr. 642	Isocher Gerstenfeld	Stryszów 3.I. 1911	26.X.1931 św. dojrz.			
pr. 643	Leopold Gerstenfeld	Lwów 29.X. 1910	6.XI.1931 św. dojrz.			
fil. 644	Laja Gertner	Będzin 13.XII. 1914	21.X.1931 św. dojrz.			
pr. 645	Menasche Geurtz	Burshtyn 24.VIII. 1912	23.X.1931 św. dojrz.		Absol - Św. odej. wydano L. 10 Kraków 13.IX.93[illegible]	
pr. 646	Andrzej Gietczyński	Kowy-Sarg 28.XII. 1913	5.X.1931 św. dojrz.			
pr. 647	Adam Zbigniew Gierad	Grybow 21.VII. 1911	16.I.1932 Uniwersyt. Lwów			
pr. 648	Zenon Gierdziewicz	Wilno 4.XII. 1898	8.X.1931 św. dojrz.			

Liczba bieżąca	Nazwisko i imię	Miejsce i rok urodzenia	Data i podstawa imatr.	Liczba dowodu osobistego	Wygaśnięcie imatrykulacji, data i powód	Uwagi, sprawy dyscyplinarne i inne
fil. 649	Maria Gillówna	Lwów 16.VIII. 1908	15.X.1931 św. dojrz.			
pr. 650	Edward Glass	Borysław 20.IV. 1910	17.X.1931 św. dojrz.			
fil. 651	Hilodrimiera Glas	Uhrynów 12.II. 1912	26.X.1931 św. dojrz.			
fil. 652	Józef Glasman	Uhrynów Dolny 19.VII.1908	13.X.1932 św. dojrz.			
pr. 653	Henryk Gleich	Chościska 24.VI. 1893	12.X.1931 św. dojrz.			
fil. 654	Wiesława Glińska	Kraków 31.X. 1912	28.IX.1931 św. dojrz.			
pr. 655	Władysław Gliwa	Budziwój 1.I. 1912	9.X.1931 św. dojrz.			
pr. 656	Regina Glücksmannówna	Lwów 4.III. 1910	28.IX.1931 św. dojrz.			
fil. 657	Jadwiga Głąb	Przeworsk 23.XI. 1911	25.IX.1931 św. dojrz.			
fil. 658	Stanisława Głogowska	Grybów 5.I. 1912	12.X.1931 św. dojrz.			
fil. 659	Wiesława Głowacka	Kraków 1.I. 1913	23.IX.1931 św. dojrz.			
pr. 660	Irena Maria Franc. Gocalówna	Kalusz 4.X. 1912	17.IX.1931 św. dojrz.			

Liczba bieżąca	Nazwisko i imię	Miejsce i rok urodzenia	Data i podstawa imatr.	Liczba dowodu osobistego	Wygaśnięcie imatrykulacji, data i powód	Uwagi, sprawy dyscyplinarne i inne
Rol. 661	Józef Gociek	Hędrynia 20.VIII. 1903	7.X.1931 św. dojrz.		Absol. ~~bez odez.~~ wydano L.23 Kraków 20.VI.1936	
fil. 662	Bohdan Gochij	Oparówka 10.VII. 1908	23.X.1931 św. dojrz.			
pr. 663	Mieczysław Godula	Kraków 28.XII. 1911	17.IX.1931 św. dojrz.			
pr. 664	Jan Gofron	Borek	28.IX.1931 św. dojrz.			
farm. 665	Alojzy Golaszowski	Fryštat 3.I. 1911	30.IX.1931 św. dojrz.		~~Absol~~ - Św. odej. wydano L.28 Kraków 14.X.1932	
pr. 666	Ella Goldberg	Kraków 22.XII. 1911	6.X.1931 św. dojrz.			
pr. 667	Stanisław Goldberger	Przemyśl 5.XI. 1913	7.X.1931 św. dojrz.			
pr. 668	Henryk Goldenberg	Jerupol 6.V. 1911	19.X.1931 św. dojrz.			
pr. 669	Izak Emil Goldkirsch	Lassów 27.I. 1909	25.IX.1931 św. dojrz.			
pr. 670	Kziel Goldman	Hulka Gurelska 2.IV. 1906	24.X.1931 św. dojrz.			
pr. 671	Olga Goldmanówna	Przeźrok 29.V. 1910	20.X.1931 św. dojrz.			
fil. 672	Teofila Goldstein	Kraków 15.IX. 1913	15.X.1931 św. dojrz.			

Liczba bieżąca	Nazwisko i imię	Miejsce i rok urodzenia	Data i podstawa imatr.	Liczba dowodu osobistego	Wygaśnięcie imatrykulacji, data i powód	Uwagi, sprawy dyscyplinarne i inne
pr.	Eliezer	Rohatyn	26.IX.1931			
673	Goldwerth	21.V. 1911	św. dojrz.			
fil.	Witold	Wilno	7.X.1931			
674	Goliszewski	26.II. 1912	św. dojrz.			
pr.	Kazimierz Marjan	Kraków	8.X.1931			
675	Golonka	18.V. 1913	św. dojrz.			
fil.	Ewa	Katowice	19.IX.1931		Absol. - Św. odej. wydano	
676	Gollówna	Ligota 25.I.1911	św. dojrz.		L. 5 Kraków 11.IX 93	3
med.	Jan	Kraków	10.X.1931			
677	Gols	18.I. 1913	św. dojrz.			
pr.	Jan Franciszek	Lipica Górna	14.X.1931			
678	Gołaszewski	27.I.1912	św. dojrz.			
pr.	Tadeusz	Lipica-Górna	14.X.1931			
679	Gołaszewski	27.X.1908	św. dojrz.			
Sł. wyd.	Leopold	Dolina	2.X.1931		Absol. - Św. odej. wydano	
680	Gołogórski	16.XI. 1909	św. dojrz.		L. 4 Kraków 9.IX. 93	5 r.
pr.	Wincenty	Brzezinka	9.X.1931			
681	Gonciarczyk	26.VIII. 1909	św. dojrz.			
fil.	Antoni	Gwigto-chłowice	16.IX.1931			
682	Gongor	17.VIII.1912	św. dojrz.			
fil.	Franciszek	Rock	23.X.1931		Absol. - Św. odej. wydano	
683	Górczyński	3.XII. 1910	św. dojrz.		L. 54 Kraków 5.XI. 93	5 r.
Teol.	Edmund	Szarlej	13.X.1931		Absol. - Św. odej. wydano	
684	Górecki	17.V. 1911	św. dojrz.		L. 18 Kraków 27.VI. 93	7 r.

Liczba bieżąca	Nazwisko i imię	Miejsce i rok urodzenia	Data i podstawa imatr.	Liczba dowodu osobistego	Wygaśnięcie imatrykulacji, data i powód	Uwagi, sprawy dyscyplinarne i inne
fil.	Władysław	Trzemeśnia	6.XI.1931			
685	Górka	7.VI. 1908	św. dojrz.		Absol. - Św. odej. wydano L. 20 Kraków 4.X. 932.	
pr.	Stanisław	Kraków	9.I. 1932			
686	Górkiewicz	2.VI. 1910	św. dojrz.			
fil.	Jadwiga	Kraków	6.X. 1931			
687	Górkiewiczówna	2.V. 1912	św. dojrz.			
pr.	Jakób	Glisne	3.X. 1931			
688	Górni	12.IV. 1909	św. dojrz.			
roku.	Halina	Starokorace	30.IV.1931		Absol. - Św. odej. wydano	
689	Górnicka	7.VI. 1912	św. dojrz.		L. 2 Kraków 26.X. 93	3.
roku.	Tadeusz	Dziedzice	9.X.1931			
690	Górnikiewicz	22.IV. 1907	św. dojrz.			
pr.	Leon	Kartuchnie	24.XI.1931			
691	Gorol	27.II. 1909	św. dojrz.			
fil.	Jadwiga	Białogon	22.X.1931		Absol. - Św. odej. wydano	
692	Górska	27.V. 1913	św. dojrz.		L. 47 Kraków 23.IX. 932.	
pr.	Janusz Władysław	Kraków	16.II.1931			
693	Górski	26.II. 1907	św. dojrz.			
med.	Marja	Stanisławów	7.X.1931			
694	Gorzecka	11.II. 1913	św. dojrz.			
pr.	Edmund	Przeworsk	5.XI.1931			
695	Gorzecki	30.XI. 1908	św. dojrz.			
roku.	Jerzy	Trembieński	21.IX.1931			
696	Gorzelik	25.I. 1911	św. dojrz.			

Liczba bieżąca	Nazwisko i imię	Miejsce i rok urodzenia	Data i podstawa imatr.	Liczba dowodu osobistego	Wygaśnięcie imatrykulacji, data i powód	Uwagi, sprawy dyscyplinarne i inne
fil. 697	Zofja Gorzkowska	Przemyśl 5.V. 1912	7.X.1931 św. dojrz.			
fil. 698	Zenon Gościński	Sanok 9.X. 1908	12.X.1931 św. dojrz.			
pr. 699	Stanisław Gostkowski	Ponica 3.VI. 1906	7.X.1931 św. dojrz.			
rolu. 700	Edmund Göttel	Lednica Niemiecka 29.IV.1911	8.X.1931 św. dojrz.			
rolu. 701	Leopold Göttel	Bochnia 24.I. 1911	17.IX.1931 św. dojrz.			
pr. 702	Markus Gottesmann	Bolechów 2.III. 1912	24.X.1931 św. dojrz.			
fil. 703	Sara Gottesmann	Rawa-Ruska 17.V.1908	28.I.1932 Uniwersyt. Lwów			
rolu. 704	Stanisław Göttinger	Bochnia 18.XI. 1913	22.IX.1931 św. dojrz.			
pr. 705	Kazimierz Göttmann	Kutkorz 26.I. 1910	25.IX.1931 św. dojrz.			
med. 706	Stanisław Grabowski	Kraków 24.II. 1913	21.X.1931 św. dojrz.			
Teol. 707	Stanisław Grabowski	Kęty 30.I. 1911	15.X.1931 św. dojrz.			
pr. 708	Felicja Grabschriftówna	Wadowice 1.I. 1914	16.X.1931 św. dojrz.			

Liczba bieżąca	Nazwisko i imię	Miejsce i rok urodzenia	Data i podstawa imatr.	Liczba dowodu osobistego	Wygaśnięcie imatrykulacji, data i powód	Uwagi, sprawy dyscyplinarne i inne
pr. 709	Tadeusz Antoni Gramatyka	Kraków 19.VI. 1910	28.IX.1931 św. dojrz.			
pr. 710	Moses Grebel	Wojnitów 25.I. 1913	26.IX.1931 św. dojrz.			
fil. 711	Halina Grębaszówna	Wadowice 10.IV. 1913	28.IX.1931 św. dojrz.		~~Absol~~ - Św. odej. wydano L. 30 Kraków 18.X.931	
fil. 712	Helena Grela	Zawiercie 19.VIII. 1910	17.IX.1931 św. dojrz.			
pr. 713	Teodor Greśko	Święte 23.VIII. 1912	16.X.1931 św. dojrz.			
pr. 714	Herman Griebel	Nowy Sącz 22.VIII. 1913	25.IX.1931 św. dojrz.			
pr. 715	Wolf Gries	Nowy-Sącz 7.XI. 1911	27.X.1931 św. dojrz.			
pr. 716	Jakób Griffel	Kraków 23.VI 1900	6.XI.1931 św. dojrz.			
pr. 717	Osias Heinrich Griffel	Stanisławów 9.IX.1910	29.IX.1931 św. dojrz.			
fil. 718	Marja Grochalówna	Wieliczka 19.XI. 1912	21.IX.1931 św. dojrz.			
pr. 719	Hanna Grochowska	Ząbkowice 12.IV. 1912	23.X.1931 św. dojrz.			
fil. 720	Wanda Grodecka	Kolbuszowa 17.XII.1910	6.XI.1931 św. dojrz.			

Liczba bieżąca	Nazwisko i imię	Miejsce i rok urodzenia	Data i podstawa imatr.	Liczba dowodu osobistego	Wygaśnięcie imatrykulacji, data i powód	Uwagi, sprawy dyscyplinarne i inne
rolu.	Stanisław	Pisarzowa 10.VII.	19.X.1931			
721	Groman	1909	św. dojrz.			
pr.	Berta	Kraków 31.XII.	10.XI.1931			
722	Gross	1910	św. dojrz.			
fil.	Hanna	Kraków 26.IV.	6.X.1931			
723	Grossówna	1912	św. dojrz.			
fil.	Chane	Tuszaków 22.V.	29.IX.1931			
724	Grossbartówna	1910	św. dojrz.			
pr.	Simche	Stanisławów 26.VI.	3.X.1931			
725	Gruber	1907	św. dojrz.			
pr.	Edmund Rudolf	Zbaraż 6.XII.	14.X.1931			Zmiana nazwiska na „Gruber-Glassmann" 19.X.35 r.
726	Gruberg	1911	św. dojrz.			
fil.	Władysław	Kraków 15.VI.	26.X.1931		Absol. - Św. odej. wydano L. 80 Kraków 14.VIII 934	
727	Grudziński	1911	św. dojrz.			
pr.	Abraham	Zakomarze 7.I.	19.X.1931			
728	Grünbaum	1909	św. dojrz.			
fil.	patrz poz.: 2834 Marja	Wadowice 22.XII.	22.X.1931			
729	Grünerówna	1907	św. dojrz.			
pr.	Melanja	Kraków 7.XII.	29.IX.1931			
730	Grünfeldówna	1908	św. dojrz.			
pr.	Dora	Rzeszów 29.XI.	13.X.1931			
731	Grünspanówna	1909	św. dojrz.			
pr.	Ruchel	Nowy-Sącz 15.II.	18.IX.1931			
732	Grünwald	1911	św. dojrz.			

Liczba bieżąca	Nazwisko i imię	Miejsce i rok urodzenia	Data i podstawa imatr.	Liczba dowodu osobistego	Wygaśnięcie imatrykulacji, data i powód	Uwagi, sprawy dyscyplinarne i inne
pr.	Aleksandra	Jasło 13.II.	4.XII.1931			
733	Gruszczyńska	1906	św. dojrz.			
fil.	Helena	Chokrzyszów 29.I.	15.IX.1931			
734	Gruszczyńska	1913	św. dojrz.			
fil.	Wacław	Witania 12.VI.	20.X.1931			
735	Gruszczyński	1904	Uniwersyt. Warszawa			
Teol.	Jan	Wielkie Hajduki	13.X.1931		Absol. - Św. odej. wydano L. 28 Kraków 22.V.937 r.	
736	Gruszka	22.X.1909	św. dojrz.			
fil.	Estera	Kraków 3.I.	12.X.1931			
737	Gruszkiewicz	1911	św. dojrz.			
fil.	Stanisław	Kraków 15.IX.	25.IX.1931			
738	Gryglowski	1909	św. dojrz.			
pr.	Władysław	Sianki 27.VI.	5.XI.1931			
739	Grzesiak	1909	św. dojrz.			
fil.	Józef	Wielka-Wieś	30.XI.1931			
740	Grzybek	29.VI.1905	św. dojrz.			
fil.	Józef	Osielec 19.V.	23.IX.1931			
741	Grzybek	1909	św. dojrz.			
pr.	Władysław	Borzęcin 7.X.	18.IX.1931			
742	Grzybek	1910	św. dojrz.			
fil.	Zofja	Częstochowa 24.IX.	26.X.1931			
743	Grzybowska	1909	św. dojrz.			
pr.	Ludwik Michał	Chrzanów 23.VIII.	18.IX.1931			
744	Grzybowski	1910	św. dojrz.			

Liczba bieżąca	Nazwisko i imię	Miejsce i rok urodzenia	Data i podstawa imatr.	Liczba dowodu osobistego	Wygaśnięcie imatrykulacji, data i powód	Uwagi, sprawy dyscyplinarne i inne
fil.	Stanisław	Bestwina 19.VIII.	7.X.1931			
745	Grzybowski	1907	św. dojrz.			
pr.	Leon	Płońsk 14.XI.	29.X.1931		~~Absol.~~ - Św. odej. wydano L. 26 Kraków 5.X.93	Zwrócił świad. odejścia 23.X.33 r. 3 Zwrócił na U.J.
746	Grzymkowski	1904	Uniwersyt. Warszawa			
fil.	Włodzimierz	Kraków 16.III.	13.X.1931			
747	Guc	1912	św. dojrz.			
pr.	Jan	Jadowniki 16.XI.	25.IX.1931			
748	Gumularz	1912	św. dojrz.			
pr.	Tobjasz	Dąbrowa 14.IX.	21.X.1931			
749	Gutfreund	1910	św. dojrz.			
pr.	Rachelle	Zaleszczyki 13.XII.	27.X.1931			
750	Gutharz f. Rosenblatt	1911	św. dojrz.			
St. wych.	Helena	Kraków 30.X.			Absol. - ~~Św. odej.~~ wydano L. 87 Kraków 30.IV 936.	
751	Gutkowska	1910	św. dojrz.			
fil.	Stanisława	Kołomyja 19.I.	28.IX.1931			
752	Guzikówna	1913	św. dojrz.			
fil.	Gertruda	Siemianowice	22.IX.1931			
753	Guzówna	28.II.1912	św. dojrz.			
roln.	Marjan	Poworowo 8.XII.	12.X.1931			
754	Guzowski	1911	św. dojrz.			
fil.	Jan	Kraków 19.VI.	27.X.1931		~~Absol.~~ - Św. odej. wydano L. 95 Kraków 8.IX 932	
755	Gworek	1911	św. dojrz.			
pr.	Mikołaj	Grąziowa 24.IV.	7.X.1931			
756	Habak	1909	św. dojrz.			

Liczba bieżąca	Nazwisko i imię	Miejsce i rok urodzenia	Data i podstawa imatr.	Liczba dowodu osobistego	Wygaśnięcie imatrykulacji, data i powód	Uwagi, sprawy dyscyplinarne i inne
pr.	Artur	Kraków 27.I.	19.X.1931			
757	Haber	1895	św. dojrz.			
pr.	Wilhelm	Tarnów 1.IX.	23.IX.1931			
758	Haber	1911	św. dojrz.			
pr.	Karolina	Kraków 23.V.	26.X.1931			
759	Haberówna	1908	św. dojrz.			
fil.	Irena	Dąbrowa Górnicza	17.IX.1931			
760	Hachulska	31.VII.1912	św. dojrz.			
fil.	Irena	Tarnów 3.I.	6.X.1931		~~Absol.~~ - Św. odej. wydano L. 74 Kraków 20.VII 933	
761	Hackbeil	1913	św. dojrz.			
roln.	Konrad	Chszana Dolna	5.X.1931			
762	Hackbeil	18.II.1911	św. dojrz.			
fil.	Zofja	Kraków 10.X.	19.IX.1931			
763	Haeckerówna	1904	św. dojrz.			
fil.	Jadwiga	Zakopane 28.IX.	13.X.1931		~~Absol.~~ - ~~Św. odej.~~ Św. odej. wydano L. 51 Kraków 25.I. 933	
764	Hajcówna	1910	św. dojrz.			
pr.	Mieczysław	Kraków 7.III.	23.IX.1931		~~Absol.~~ - Św. odej. wydano L. 29 Kraków 16.VI. 932 r.	
765	Halardziński	1913	św. dojrz.			
pr.	Dawid	Chystowa 4.III.	21.IX.1931			
766	Halpern	1913	św. dojrz.			
pr.	Filip	Lwów 20.VI.	5.XI.1931		~~Absol.~~ - Św. odej. wydano L. 44 Kraków 7.IX 932	
767	Halpern	1909	św. dojrz.			
pr.	Rubin Noe	Kraków 3.X.	23.IX.1931			
768	Halpern	1913	św. dojrz.			

Liczba bieżąca	Nazwisko i imię	Miejsce i rok urodzenia	Data i podstawa imatr.	Liczba dowodu osobistego	Wygaśnięcie imatrykulacji, data i powód	Uwagi, sprawy dyscyplinarne i inne
pr.	Michał	Krzywe	17.X.1931			
769	Hatasa	12.IX.1909	św. dojrz.			
fil.	Józef	Lambor	14.X.1931			
770	Hamer	27.I.1905	św. dojrz.			
med.	Józef	Kraków	6.X.1931		Absol. - św. dypl. wydano L. 99 Kraków 30.VI.1936	
771	Hanak	23.VII.1909	Uniwers. Warszawa			
pr.	Adolf (patrz por. 2035)	Stanisławów	5.X.1931			
772	Händler	9.VIII.1908	św. dojrz.			
pr.	Bronisław	Żurawno	22.I.1932			
773	Haendlówna	20.VI.1909	Uniwersyt. Lwów			
fil.	Michał	Jarosław	17.IX.1931			
774	Hans	27.IX.1910	św. dojrz.			
teol.	Jan	Łaziska-Górne	13.X.1931		Absol. - św. dypl. wydano L. 4 Kraków 16.X.1936 r.	
775	Hapeta	18.IX.1911	św. dojrz.			
pr.	Juljan	Kraków	23.IX.1931			
776	Haraschin	1.IV.1912	św. dojrz.			
fil.	Władysław	Leżajsk	22.IX.1931			
777	Harasymczuk	28.III.1911	św. dojrz.			
pr.	Piotr	Łaszki	9.XI.1931			
778	Hardybrata	11.VIII.1910	św. dojrz.			
pr.	Wilhelm	Podwysoke	30.IX.1931			
779	Haubenstock	21.III.1908	św. dojrz.			
pr.	Markus Dawid	Wolanka	30.IX.1931			
780	Hauptman	19.X.1910	św. dojrz.			

Liczba bieżąca	Nazwisko i imię	Miejsce i rok urodzenia	Data i podstawa imatr.	Liczba dowodu osobistego	Wygaśnięcie imatrykulacji, data i powód	Uwagi, sprawy dyscyplinarne i inne
Szol.	Fryderyk	Krzakawa	13.X.1931			
781	Hawerland	10.VIII.1912	św. dojrz.			
pr.	Stefan Ferdynand	Chiechów	5.XI.1931			
782	Hawlena	15.XII.1912	św. dojrz.			
pr.	Marjan	Chwałowice	12.X.1931			
783	Hawrylinka	13.IV.1912	św. dojrz.			
fil.	Edyta	Bielsko	27.I.1932			
784	Heilpernówna	5.VIII.1912	św. dojrz.			
rolu.	Kazimierz	Bochnia	22.IX.1931			
785	Hein	7.VII.1913	św. dojrz.			
fil.	Wincenty		7.X.1931			
786	Hein	3.VI.1909	św. dojrz.			
fil.	Marjan	Dąbrowa Górnicza				
787	Heine	6.VIII.1903	św. dojrz.			
fil.	Anna	Tarnów	5.X.1931		Absol. - św. dypl. wydano L. 37 Kraków 10.XI.1934 r.	
788	Hellerówna	1.I.1912	św. dojrz.			
med.	Jerzy	Chyżowice	21.X.1931		Świad. odejścia Absol. - św. dypl. wydano L. 108 Kraków 9.VI.1933.	
789	Hellman	8.IV.1914	św. dojrz.			
pr.	Aleksander	Przemyśl	5.X.1931			
790	Henner	3.X.1911	Uniwersyt. Lwów			
pr.	Jan	Chuszyna	5.X.1931			
791	Heral	8.I.1910	św. dojrz.			
fil.	Jadwiga	Kraków	22.X.1931			
792	Hermanówna	30.VIII.1908	św. dojrz.			

Liczba bieżąca	Nazwisko i imię	Miejsce i rok urodzenia	Data i podstawa imatr.	Liczba dowodu osobistego	Wygaśnięcie imatrykulacji, data i powód	Uwagi, sprawy dyscyplinarne i inne
pr. 793	Efreim Fischel Herschberg	Wojniłło 16.IV. 1908	30.IX.1931 św. dojrz.			
pr. 794	Natan Herschdörfer	Przemyśl 27.X. 1911	23.IX.1931 Uniwers. Lwów			
fil. 795	Izydor Herz	Podegrodzie 1.V. 1908	22.X.1931 św. dojrz.			
pr. 796	Frania Herzog	Rzeszowice 31.XII. 1912	29.IX.1931 św. dojrz.			
pr. 797	Feige Hessel	Stanisławów 14.II. 1913	12.X.1931 św. dojrz.			
fil. 798	Władysława Heyzmanówna	Stanisławów 9.II. 1910	22.X.1931 Uniwersyt. Lwów			
med. 799	Jan Hiller	Dąbrowa Górnicza 18.XII.1911	16.X.1931 św. dojrz.			
pr. 800	Józef Hirschhorn	Jaworów 11.II. 1911	28.IX.1931 św. dojrz.			
med. 801	Kazimierz Hischtin	Kraków 23.II. 1910	10.X.1931 św. dojrz.			
St. Wych. 802	Ludwika Hoblerówna	N. Sącz 4.IV. 1911	3.X.1931 św. dojrz.		Absol. - ~~Św. odej.~~ wydano L. 21 Kraków 1.XI. 936 r.	
pr. 803	Isak Hochman	Knihinin 30.VI. 1913	17.IX.1931 św. dojrz.			
pr. 804	Michał Hochman	Trembowla 3.II. 1907	17.IX.1931 św. dojrz.			

Liczba bieżąca	Nazwisko i imię	Miejsce i rok urodzenia	Data i podstawa imatr.	Liczba dowodu osobistego	Wygaśnięcie imatrykulacji, data i powód	Uwagi, sprawy dyscyplinarne i inne
pr. 805	Anczel Hochstädt	Kołomyja 16.VII. 1908	8.X.1931 św. dojrz.			
pr. 806	Tadeusz Kazimierz Ign. Hodakowski	Żabno 26.VI. 1903	23.IX.1931 św. dojrz.			
fil. 807	Otylja Hodok	Ruda 22.XI. 1910	26.X.1931 św. dojrz.			
fil. 808	Darja Hodowaneć	Kołomyja 25.IV. 1908	26.X.1931 św. dojrz.			
roln. 809	Gerhard Hoene	Pępowo 26.III. 1911	21.X.1931 św. dojrz.			
fil. 810	Alfred Hoffmann	Czechowice 2.I. 1912	6.X.1931 św. dojrz.		~~Absol.~~ - Św. odej. wydano L. 2 Kraków 7.IX. 933	
fil. 811	Bajla Hofmannówna	Włoszczowa 23.V. 1911	24.X.1931 św. dojrz.			
pr. 812	Lasar Hofmann	Demycze 21.V. 1911	25.IX.1931 św. dojrz.			
pr. 813	Mechel Hoffmann	Kałusz 9.X. 1910	21.X.1931 św. dojrz.			
fil. 814	Kazimierz Hojnacki	Milwaukee Wis 14.III.1908	14.X.1931 Marquette University Milwaukee			
pr. 815	Ignacy Holcmann	Kraków 23.X. 1909	19.X.1931 św. dojrz.		Absol. - Św. odej. wydano L. 16 Kraków 18.IX 933	
pr. 816	Józef Holeczek	Rozbark 17.II. 1913	5.XI.1931 św. dojrz.			

Liczba bieżąca	Nazwisko i imię	Miejsce i rok urodzenia	Data i podstawa imatr.	Liczba dowodu osobistego	Wygaśnięcie imatrykulacji, data i powód	Uwagi, sprawy dyscyplinarne i inne
Teol. 817	Albin Holewa	Wielkie Piekary 4.V.1910	13.X.1931 św. dojrz.			
fil. 818	Ignacy Holz	Złoczów 10.VIII. 1898	24.X.1931 Uniwersyt. Lwów			
pr. 819	Józef Marjan Hołda	Kraków 27.IX. 1904	19.IX.1931 św. dojrz.			
fil. 820	Gabrjela Hołujówna	Kozy 7.V. 1913	św. dojrz.		~~Absol.~~ - Św. odej. wydano L. 92 Kraków 15.IX. 934 r.	
pr. 821	Aleksandra Hommé	Andrychów 31.III. 1912	9.X.1931 św. dojrz.			
pr. 822	Szraga Honigwachs	Kraków 16.II. 1913	24.X.1931 św. dojrz.			
fil. 823	Karol Honkisz	Kozy 11.X. 1912	28.IX.1931 św. dojrz.		~~Absol.~~ - Św. odej. wydano L. 27 Kraków 13.X. 932	
fil. 824	Marja Horbacka	Budohorzec 27.VIII. 1911	18.IX.1931 św. dojrz.		~~Absol.~~ - Św. odej. wydano L. 38 Kraków 10.X. 933.	
pr. 825	Józef Alter Hordiner	Sambor 19.V. 1903	29.IX.1931 św. dojrz.			
pr. 826	Adam Hordyńskyj	Hordynia Szlach. 5.IX.1910	24.X.1931 św. dojrz.			
pr. 827	Zdzisław Juljan Horn	Ujście Solne 11.VIII. 1913	16.IX.1931 św. dojrz.			
roln. 828	Zdzisław Hornberger	Dąbrowa 23.V. 1913	19.IX.1931 św. dojrz.			

Liczba bieżąca	Nazwisko i imię	Miejsce i rok urodzenia	Data i podstawa imatr.	Liczba dowodu osobistego	Wygaśnięcie imatrykulacji, data i powód	Uwagi, sprawy dyscyplinarne i inne
pr. 829	Paweł Horodyski	Rawa Ruska 23.I. 1907	6.XI.1931 św. dojrz.			
fil. 830	Piotr Horodyski	Przemyśl 26.V. 1903	17.X.1931 św. dojrz.			
pr. 831	Salomea Laura Horowitz	Lwów 14.XI. 1910	28.IX.1931 św. dojrz.		~~Absol.~~ - Św. odej. wydano L. 61 Kraków 29.VI. 938 r.	
pr. 832	Sala Horszowska	Skole 11.III. 1911	21.X.1931 św. dojrz.			
pr. 833	Zbysław Hostyński	Stocheran 7.IV. 1912	19.IX.1931 św. dojrz.		~~Abs.~~ Św odej. wydano L. 55 Kraków 13.IX. 932.	
pr. 834	Kazimierz Hoszard	Dębica 7.I. 1908	4.XII.1931 św. dojrz.			
pr. 835	Mirosław Hrehorowycz	Pomorzany 31.V. 1909	17.X.1931 św. dojrz.			
pr. 836	Witold Władysław Hruby	Pustynie 16.IX. 1909	24.X.1931 św. dojrz.			
fil. 837	Stanisław Hrzebiczek	Nowy-Sącz 17.III. 1912	9.X.1931 św. dojrz.			
pr. 838	Józef Mikołaj Hubczak	Chedyn 19.VII. 1912	8.X.1931 św. dojrz.			
fil. 839	Albina Hummerówna	Dolina 16.X. 1910	19.X.1931 św. dojrz.			
pr. 840	Rachela Huppertówna	Zabornia 22.V. 1913	14.X.1931 św. dojrz.			

Liczba bieżąca	Nazwisko i imię	Miejsce i rok urodzenia	Data i podstawa imatr.	Liczba dowodu osobistego	Wygaśnięcie imatrykulacji, data i powód	Uwagi, sprawy dyscyplinarne i inne
fil. 841	Czesława Hurlakówna	Wadowice 7.V. 1913	13.X.1931 św. dojrz.			
St. wych. 842	Marja Husarówna	Przemyśl 9.XII. 1910	15.X.1931 św. dojrz.			
fil. 843	Aniuta Hüttner	Tuczempy 7.VIII. 1912	10.X.1931 św. dojrz.			
pr. 844	Tadeusz Illukiewicz	Albigowa 28.XII. 1911	19.X.1931 św. dojrz.			
pr. 845	Stanisław Immerglück	Kraków 18.III. 1912	17.X.1931 św. dojrz.		~~Absol.~~ - Św. odej. wydano L. 13 Kraków 13.X. 932.	
fil. 846	Izydor Ingber	Jarosław	13.X.1931 św. dojrz.			
pr. 847	Józef Jerzy Insler	Rzeszów 11.VII. 1910	16.X.1931 św. dojrz.			
fil. 848	Stanisława Irlanka	N. Sącz 25.IV. 1912	22.X.1931 św. dojrz.			
pr. 849	Antoni Irzyk	Horodenka 30.IX. 1912	8.X.1931 św. dojrz.		~~Absol.~~ - Św. odej. wydano L. 22 Kraków 29.IX. 933	
pr. 850	Waldemar Isaak	Pilica 2.II. 1911	18.IX.1931 św. dojrz.			
pr. 851	Jerzy Kajetan Isakowicz	Kraków 21.VIII. 1906	26.IX.1931 św. dojrz.			
pr. 852	Alfred Isenberg	Mielec 12.IV. 1913	18.IX.1931 św. dojrz.			

Liczba bieżąca	Nazwisko i imię	Miejsce i rok urodzenia	Data i podstawa imatr.	Liczba dowodu osobistego	Wygaśnięcie imatrykulacji, data i powód	Uwagi, sprawy dyscyplinarne i inne
rolu. 853	Tadeusz Iskrzycki	Zakopane 11.XII. 1906	18.XII.1931 św. dojrz.			
pr. 854	Auszel Isler	Tarnów 1.XI. 1912	21.X.1931 św. dojrz.			
rolu. 855	Wanda Issmerówna	Kraków 28.III. 1912	7.X.1931 św. dojrz.			
pr. 856	Władysław Feliks Marjan Iwańczuk	Drohobycz 15.VII. 1910	22.X.1931 św. dojrz.			
pr. 857	Roman Iwanowicz	Zatoście Nowe 28.VIII.1911	23.X.1931 św. dojrz.			
pr. 858	Stanisław Iwaszkiewicz	Olkusz 30.V. 1912	16.IX.1931 św. dojrz.			
Teol. 859	Lucjan Iwiński	Jazowsko 17.X. 1912	20.X.1931 św. dojrz.			
pr. 860	Leon Iżycki	Warszawa 12.III. 1910	21.IX.1931 św. dojrz.			
pr. 861	Hieronim Jabłoński	Kraków 3.XII. 1912	7.X.1931 św. dojrz.			
pr. 862	Hipolit Jachimowski					
pr. 863	Józef Jachna	Ślemień 22.III. 1904				
fil. 864	Zosia Jägerman					

Liczba bieżąca	Nazwisko i imię	Miejsce i rok urodzenia	Data i podstawa imatr.	Liczba dowodu osobistego	Wygaśnięcie imatrykulacji, data i powód	Uwagi, sprawy dyscyplinarne i inne
fil. 865	Mieczysław Jagiełłowicz	Łańcut 5.VII. 1908	3.X.1931 św. dojrz.			
St. wych. 866	Józef Jaglarz	Sucha 2.VII. 1908	2.X.1931 św. dojrz.		Absol. — L. 32 Kraków 28.XII 935	
pr. 867	Irena Jahnówna	Kraków 22.VI. 1913	12.XI.1931 św. dojrz.			
med. 868	Josua Jakober	Tuchów 9.V. 1913	30.IX.1931 św. dojrz.		Absol. — L. 39 Kraków 27.VII.937 r.	
pr. 869	Salomon Jakábowicz	Wadowice 5.I. 1910	9.X.1931 św. dojrz.			
pr. 870	Maurycy Jakubowicz	Stryj 22.XI. 1912	16.X.1931 św. dojrz.			
farm. 871	Aleksander Jałowiec	Kraków 11.XII. 1912	26.IX.1931 św. dojrz.			
fil. 872	Eugenjusz Jałowiec	Rudnik a/Sanem 10.II.1909	7.XI.1931 św. dojrz.			
pr. 873	Franciszek Jamroż	Pietrzwałd 2.IV. 1908	29.IX.1931 św. dojrz.			
farm. 874	Helena Jamrozikówna	Kraków 15.I. 1914	3.X.1931 św. dojrz.			
rolu. 875	Marja Jamrożówna	Lwów 1.VII. 1913	29.IX.1931 św. dojrz.			
fil. 876	Zygmunt Janeczek	Kraków 18.XII. 1905	2.X.1931 św. dojrz.			

Liczba bieżąca	Nazwisko i imię	Miejsce i rok urodzenia	Data i podstawa imatr.	Liczba dowodu osobistego	Wygaśnięcie imatrykulacji, data i powód	Uwagi, sprawy dyscyplinarne i inne
fil. 877	Mirosława Janiakówna	Grodziec 18.II. 1913	15.X.1931 św. dojrz.			Posiada imiona „Mirosława Danuta" 2.X.36 r.
med. 878	Adam Janik	N. Sącz 26.II. 1913	6.X.1931 św. dojrz.			
fil. 879	Marja Janik					
pr. 880	Janina Marja Janikówna	Wieliczka 28.VIII. 1912	21.X.1931 św. dojrz.		Absol. - Św. odej. wydano L. 26 Kraków 23.VIII 935	
fil. 881	Marja Janikówna	Zabłocie 16.VII. 1912	17.IX.1931 św. dojrz.			
fil. 882	Wanda Janikówna	Kraków 21.V. 1914	15.IX.1931 św. dojrz.			
fil. 883	Alina Janiszewska	Czerwińsk 16.I. 1897	24.X.1931 św. dojrz.			
fil. 884	Marja Janke	Stalun 31.XII. 1911	23.IX.1931 św. dojrz.			
pr. 885	Helena Antonina Malwina Jankiewiczówna	Tarnopol 21.IV. 1913	17.IX.1931 św. dojrz.			
fil. 886	Bohdan Janowicz	Halicz 18.V. 1908	5.XI.1931 św. dojrz.		Absol. - Św. odej. wydano L. 74 Kraków 12.7.932.	
Teol. 887	Jakób Jarosik	Otfinów 4.VI. 1912	15.X.1931 św. dojrz.			
pr. 888	Jan Józef Jarosz	Bogucice 12.IX. 1912	9.X.1931 św. dojrz.		Absol. - Św. odej. wydano L. 46 Kraków 8.IX. 932 r.	

Liczba bieżąca	Nazwisko i imię	Miejsce i rok urodzenia	Data i podstawa imatr.	Liczba dowodu osobistego	Wygaśnięcie imatrykulacji, data i powód	Uwagi, sprawy dyscyplinarne i inne
fil.	Jarosz Maria	Stanisławów 19. II.	12. X. 1931			
889	Jaroszówna	1908	św. dojrz.			
pr.	Jarra Roman Ludwik	Zembrzyce 25. VIII.	26. X. 1931			
890	Jarra	1911	św. dojrz.			
pr.	Jarymowicz Stefan	Tarnopol 1. I.	8. X. 1931			
891	Jarymowicz	1911	św. dojrz.			
pr.	Jasiński Kazimierz	Sadkowa Góra	29. X. 1931			
892	Jasiński	16. VI. 1907	św. dojrz.			
teol.	Jaskólski Tytus	Chikulczyce 22. II.	13. X. 1931		Absol. [illegible] wydano 2.99 Kraków 29.11. 1938 r.	
893	Jaskólski	1912	św. dojrz.			
med.	Jaskulski Witold	Częstochowa 29. I.	23. X. 1931			
894	Jaskulski	1901	Uniwersytet Wilno			
pr.	Jastrzębski Walter	Komorowice 27. III.	23. IX. 1931			
895	Jastrzębski	1911	św. dojrz.			
roln.	Jawniak Augustyn	Chodaków 16. X.	25. IX. 1931			
896	Jawniak	1908	św. dojrz.			
fil.	Jaworczak Zenon	Ulanów 9. IX.	26. X. 1931			
897	Jaworczak	1907	św. dojrz.			
fil.	Jaworski Franciszek	Dąbrowa 21. IX.	28. X. 1931			
898	Jaworski	1901	św. dojrz.			
pr.	Jaworski Władysław	Romanówka 3. XI.	8. X. 1931			
899	Jaworski	1907	św. dojrz.			
fil.	Jaworski Józef	Sławkowice 1. XI.	19. X. 1931			
900	Jaźwierski	1903	Uniwersyt. Warszawa			

Liczba bieżąca	Nazwisko i imię	Miejsce i rok urodzenia	Data i podstawa imatr.	Liczba dowodu osobistego	Wygaśnięcie imatrykulacji, data i powód	Uwagi, sprawy dyscyplinarne i inne
pr.	Jedlecki Roman Józef	Kłaboreck Wielki 21. I.	3. II. 1932			
901	Jedlewski	1911	Uniwersyt. Lwów			
fil.	Jedlewski Stanisław	Borki Wielkie 9. XII.	2. XI. 1931			
902	Jedlewski	1906	Uniwersyt. Lwów			
pr.	Jedliński Stanisław Kazimierz	Kraków 29. IV.	17. IX. 1931			
903	Jedliński	1911	Uniwersyt. w Paryżu			
fil.	Jedlnicki Władysław	Laturno 13. I.	6. X. 1931			
904	ks. Jedruszczak	1906	św. dojrz.			
teol.	Jedruszczak Arkadjusz	Niwka 3. XII.	19. X. 1931			
905	Jędrzejczak	1909	św. dojrz.			
fil.	Jędrzejczak Franciszek	Chłosowa 16. X.	25. IX. 1931			
906	Jędrzejczyk	1913	św. dojrz.			
pr.	Jędrzejczyk Władysław	Jaworzno 28. XI.	27. X. 1931			
907	Jelonek	1907	św. dojrz.			
fil.	Jelonek Piotr Jerzy	Wielkie Hayduki	7. X. 1931			
908	Jelsek	27. VII. 1912	św. dojrz.			
fil.	Jelski Stefan	Piaski 1. VIII.	15. IX. 1931			
909	Jerusal	1906	św. dojrz.			
fil.	Jędrzejczyk Maria	Łajnica 17. XI.	10. X. 1931			
910	Jędrzejowska	1910	św. dojrz.			
med.	Jędrzejowski Jan	Dynisko 22. II.	20. X. 1931			
911	Jędrzejowski	1903	św. dojrz.			
pr.	Jędrzejczyk Tadeusz	Kamieno-brod	25. IX. 1931			
912	Jelles	5. X. 1903	św. dojrz.			

Liczba bieżąca	Nazwisko i imię	Miejsce i rok urodzenia	Data i podstawa imatr.	Liczba dowodu osobistego	Wygaśnięcie imatrykulacji, data i powód	Uwagi, sprawy dyscyplinarne i inne
pr.	Kazimierz	Nowy-Sącz 13.VIII.	24.IX.1931			
913	Janiec	1912	św. dojrz.			
fil.	Stefan Wincenty	Radlubietz	15.X.1931			
914	Jońca	2.IX.1910	św. dojrz.			
pr.	Bohumil	Humpolec 21.VII.	2.X.1931			
915	Jozifek	1895	św. dojrz.			
pr.	Kazimierz Wojciech	Brzesko 19.II.	18.IX.1931			
916	Juchno	1911	św. dojrz.			
St. wych.	Marja	Kraków 28.X.	2.X.1931			
917	Junikówna	1913	św. dojrz.			
pr.	Aleksander Józef	Brzesko 12.III.	2.X.1931			
918	Juras	1909	św. dojrz.			
med.	Karol	Żywiec 6.XII.	9.X.1931			
919	Juraszek	1912	św. dojrz.			
St. wych.	Irena	Sosnowiec 5.I.	22.X.1931			
920	Jurkowska	1911	św. dojrz.			
pr.	Stanisław Wawrzyniec					
921	Jurosz					
fil.	Lidja	Jasło 5.I.	27.X.1931			
922	Jurówna	1912	św. dojrz.			
med.	Krystyna	Kraków 21.IX.	20.X.1931			
923	Jurska	1913	św. dojrz.			
pr.	Anatol Jan	Lwów 4.II.	8.X.1931			
924	Juźwiak	1909	św. dojrz.			

Liczba bieżąca	Nazwisko i imię	Miejsce i rok urodzenia	Data i podstawa imatr.	Liczba dowodu osobistego	Wygaśnięcie imatrykulacji, data i powód	Uwagi, sprawy dyscyplinarne i inne
fil.	Lucja	Sosnowiec 17.IX.	9.XI.1931		~~Al.~~ Św. odej. wydano 2.01 Kraków 13.II. 93 45.	
925	Kabakówna	1910	Uniwersyt. Genewa			
pr.	Bohdan	Sichów 3.IV.	10.XI.1931			
926	Kabarowski	1907	św. dojrz.			
fil.	Fryderyk	Cieszyn 31.XII.	12.X.1931			
927	Kabus	1908	św. dojrz.			
pr.	Władysław	Lesko 1.XII.	24.X.1931			
928	Kachnikiewicz	1904	św. dojrz.			
pr.	Halina Katarzyna	Mława 10.II.	26.IX.1931			
929	Kaczanowska	1914	św. dojrz.			
pr.	Konrad	Tarnów 26.X.	26.IX.1931			
930	Kaczkowski	1912	św. dojrz.			
pr.	Jan Adam	Kraków 25.XII.	15.X.1931			
931	Kaczor	1911	św. dojrz.			
fil.	patrz poz. 2837 Zofja	Kraków 30.VI.	16.IX.1931			
932	Kadłuczkówna	1912	św. dojrz.			
med.	Michał	Czchów 27.IX	20.X.1931			
933	Kądziela	1912	św. dojrz.			
pr.	Mieczysław		16.IX.1931			
934	Kafel	1.VIII.1912	św. dojrz.			
St. wych.	Natalja	Kraków 6.XI.	22.X.1931			
935	Kahanówna	1911	św. dojrz.			
pr.	Rozalja	Kielce 19.II.	24.X.1931			
936	Kajzerówna	1912	św. dojrz.			

Liczba bieżąca	Nazwisko i imię	Miejsce i rok urodzenia	Data i podstawa imatr.	Liczba dowodu osobistego	Wygaśnięcie imatrykulacji, data i powód	Uwagi, sprawy dyscyplinarne i inne
fil.	Ludomira	Sosnowiec 27.V.	17.IX.1931			
937	Kakitek	1912	św. dojrz.			
pr.	Józef	Kraków 1.I.	23.IX.1931			
938	Kalczyński	1912	św. dojrz.			
pr.	Zbigniew	Dębica 4.II.	6.IX.1931			
939	Kalita	1912	Uniwersyt Poznań			
fil.	Alfred	Włocławek 6.II.	17.X.1931			
940	Kalmanowicz	1912	św. dojrz.			
pr.	Karol	Kraków 21.III.	24.IX.1931			
941	Kalmus	1912	Uniwersyt Lwów			
pr.	Ryszard	Stadwórna 10.III.	14.X.1931			
942	Kalmus	1913	św. dojrz.			
pr.	Bronisława	N. Sącz 18.IV.	19.IX.1931			
943	Kalt	1913	św. dojrz.			
fil.	Kazimierz	Kijany 5.VIII.	17.X.1931			
944	Kalat	1908	św. dojrz.			
fil.	Aleksandra	Rybałtowe 18.IX.	15.X.1931			
945	Kaluniacka	1909	św. dojrz.			
fil.	Orest	Putiatki 25.VII.	16.IX.1931			
946	Kaluniacki	1904	św. dojrz.			
pr.	Józef	Przemyśl 14.III.	7.XII.1931			
947	Kamieniecki	1903	św. dojrz.			
fil.	Aleksandra	Rzeszów 5.II.	2.X.1931			
948	Kamińska	1905	św. dojrz.			

Liczba bieżąca	Nazwisko i imię	Miejsce i rok urodzenia	Data i podstawa imatr.	Liczba dowodu osobistego	Wygaśnięcie imatrykulacji, data i powód	Uwagi, sprawy dyscyplinarne i inne
pr.	Antoni	Rzeszów 1.III.	28.IX.1931			
949	Kamiński	1911	św. dojrz.			
pr.	Franciszek	Zawadka 18.XI.	29.IX.1931			
950	Kamiński	1912	św. dojrz.			
pr.	Marjan	Kowno 30.X.	23.XI.1931			
951	Kamiński	1910	św. dojrz.			
fil.	Tadeusz	Krzeszowice 2.XI.	27.X.1931			
952	Kamiński	1912	św. dojrz.			
pr.	Edmund	Brody 7.II.	26.X.1931		~~Absol~~ Św. odoj. wydano L. 42 Kraków 2 IX. 932.	
953	Kampelmacher	1914	św. dojrz.			
pr.	Józef	Lieżesz 29.VIII.	8.X.1931			
954	Kamycki	1909	św. dojrz.			
fil.	Gertruda	Janów 16.III.	15.IX.1931		~~Absol~~ - Św. odoj. wydano L. 22 Kraków 24.IX.933 r.	
955	Kamzella	1913	św. dojrz.			
pr.	Ludwik	Pilkowice 8.X.	28.X.1931			
956	Kanik	1907	św. dojrz.			
Teol.	Antoni	Grodziec 17.II.	12.X.1931		Absol - Św. odoj. wydano L. 33 Kraków 27.VI 936	
957	Kantoch	1909	św. dojrz.			
fil.	Marjan	Buchów 16.VII.	21.IX.1931			
958	Kapatko	1912	św. dojrz.			
fil.	Józef	Chiedzina 21.IX.	28.X.1931			
959	Kapica	1906	Uniwersyt Lwów			
pr.	Orestaw	Lawicrcie 28.VI.	19.IX.1931			
960	Kapitański	1911	św. dojrz.			

Liczba bieżąca	Nazwisko i imię	Miejsce i rok urodzenia	Data i podstawa imatr.	Liczba dowodu osobistego	Wygaśnięcie imatrykulacji, data i powód	Uwagi, sprawy dyscyplinarne i inne
St. wych.	Edward	Łódź 4. XII.	2. III. 1932			
961	Kapsiański	1910	św. dojrz.			
pr.	Władysław	Wadowice 10. VI.	5. XI. 1931			
962	Karkulowski	1909	św. dojrz.			
fil.	Andrzej	Petersburg 7. IX.	22. X. 1931			
963	Karmański	1909	Uniwersyt. Wilno			
pr.	Franciszek	Jeziorzany 25. VIII.	24. IX. 1931			
964	Karolus	1911	św. dojrz.			
fil.	chojrest	Drohobycz 25. XI.	10. III. 1931			
965	Karpf	1912	św. dojrz.			
pr.	Wolf	Bochnia 30. XI.	2. III. 1931			
966	Karpf	1911	św. dojrz.			
St. wych.	Zbigniew	Kraków 10. X.	23. X. 1931		Absol. - ~~Św. odej.~~ wydano L. 61 Kraków 13. III. 936 r.	
967	Karpf	1911	św. dojrz.			
fil.	chirka	Rzeszów 15. VII.	27. X. 1931		Absol. - ~~Św. odej.~~ wydano L. 69 Kraków 16. IV. 933 r.	Zmiana nazwiska na „Turchschmidt" 19. V. 33
968	Karpfóura	1910	św. dojrz.			
pr.	Eugenjusz Teodor	Ulrychów 28. I.	25. X. 1931		Absol. - Św. odej. wydan L. 45 Kraków 8. IX. 932 r.	
969	Karpiak	1911	św. dojrz.			
fil.	Jarosław	Stanisławów 10. IV.	5. XII. 1931			
970	Karpiniec	1905	Politechnika Lwów			
pr.	chichat	Kociubińce 28. IX.	24. XI. 1931			
971	Karpyszyn	1907	św. dojrz.			
pr.	Sławomir Stanisław	chrzona Wielka 5. IX.	7. X. 1961			
972	Karwacki	1905	św. dojrz.			

Liczba bieżąca	Nazwisko i imię	Miejsce i rok urodzenia	Data i podstawa imatr.	Liczba dowodu osobistego	Wygaśnięcie imatrykulacji, data i powód	Uwagi, sprawy dyscyplinarne i inne
fil.	Jerzy	Kraków 8. IV.	21. X. 1931			
973	Karwaj	1912	św. dojrz.			
pr.	Abrahan	Tarnawa Dolna	20. X. 1931			
974	Karwan	11. VI. 1907	św. dojrz.			
fil.	Bohdan	Lamia 3. VII.	21. X. 1931			
975	Karwasiński	1909	św. dojrz.			
pr.	Adam	Kraków 12. VIII.	30. IX. 1931			
976	Kasieurcz	1912	św. dojrz.			
fil.	Stefan	Chystaurce 20. XII.	30. IX. 1931			
977	Kasperkourtz	1911	św. dojrz.			
pr.	Karol	Kraków 22. IX.	16. IX. 1931			
978	Kasprowicz	1912	św. dojrz.			
pr.	Jan	Sędziszów 22. I.	17. IX. 1931			Zmiana nazwiska na „Kanatowski" 28. VIII. 1935 r.
979	Kassa	1911	św. dojrz.			
fil.	Edristaw	Hiśnicz Stary	5. X. 1931			
980	Kasuba	21. II. 1910	św. dojrz.			
pr.	Izak	Lubaczów 18. IX.	23. IX. 1931			
981	Katz	1910	św. dojrz.			
pr.	Izrael	Tłumacz 19. IX.	12. X. 1931			
982	Katz	1912	św. dojrz.			
pr.	Juda	Lanok 28. I.	9. X. 1931			
983	Katz	1912	św. dojrz.			
pr.	Izmul	Czernelica 15. VIII.	19. X. 1931		~~Absol.~~ Św. odej. wydano L. 32 Kraków 12. I. 937 r.	
984	Katz	1907	św. dojrz.			

Liczba bieżąca	Nazwisko i imię	Miejsce i rok urodzenia	Data i podstawa imatr.	Liczba dowodu osobistego	Wygaśnięcie imatrykulacji, data i powód	Uwagi, sprawy dyscyplinarne i inne
pr.	Necha	Jordanów 2.II.	16.X.1931			
985	Kauferówna	1912	św. dojrz.			
pr.	Regina	Sokołów 23.XII.	16.X.1931			
986	Kaufmann	1906	św. dojrz.			
pr.	Szlome Salmon	Komarno 19.IV.	26.X.1931			
987	Kaufmann	1912	św. dojrz.			
pr.	Władysław	Czeladź 19.VII.	24.IX.1931			
988	Kawalski	1911	św. dojrz.			
fil.	Joanna	Kałusz 21.VI.	21.IX.1931			
989	Kawecka	1913	św. dojrz.			
med.	Bogusław					
990	Kawiński					
med.	Adam	Klimkiewiczów	17.X.1931			
991	Karczewski	19.IX.1911	św. dojrz.			
med.	Ludwik	Kunice 28.XII.	10.X.1931			
992	Kasprzyk	1913	św. dojrz.			
pr.	Jan	Bażanówka 14.XII.	24.IX.1931			
993	Kędzior	1910	św. dojrz.			
pr.	Tomasz	Chmielnik 16.XI.	9.X.1931		~~Absol.~~ - Św. odej. wydano 279 Kraków 10.4.939 r.	
994	Kędzior	1908	św. dojrz.			
fil.	Alicja	Kraków 1.I.	13.X.1931			
995	Kellemówna	1908	św. dojrz.			
fil.	Adam	Bochnia 21.X.	27.X.1931			
996	Kępa	1910	św. dojrz.			

Liczba bieżąca	Nazwisko i imię	Miejsce i rok urodzenia	Data i podstawa imatr.	Liczba dowodu osobistego	Wygaśnięcie imatrykulacji, data i powód	Uwagi, sprawy dyscyplinarne i inne
pr.	Zygmunt	Nadwórna 18.II.	10.XI.1931			
997	Kern	1912	św. dojrz.			
Teol.	Jan	Kęty 18.V.	15.X.1931			
998	Kęsek	1913	św. dojrz.			
pr.	Filip	Przemyśl 14.XII.	24.IX.1931			
999	Kestenbaum	1910	św. dojrz.			
pr.	Roman	Perepelniki 27.VI.	17.X.1931			
1000	Kiekisz	1911	Uniwersyt. Poznań			
pr.	Józef	Iwanicz 8.VII.	3.X.1931			
1001	Kielar	1905	św. dojrz.			
pr.	Mieczysław	Glinik Charjamp.	30.IX.1931			
1002	Kietczykowski	9.XI.1909	św. dojrz.			
pr.	Felicja	Mińsk Lit.	23.IX.1931			
1003	Kiettówna	13.III.1913	św. dojrz.			
fil.	Włodzimierz	Charszowice 19.I.	2.X.1931			
1004	Kierpiec	1907	św. dojrz.			
fil.	Klementyna	Gorlice 19.I.	6.X.1931			
1005	Kierpiecówna	1909	św. dojrz.			
fil.	Edward	Wielopole 10.IX.	12.X.1931			
1006	Kieś	1911	św. dojrz.			
pr.	Bernard	Horodenka 28.III.	22.IX.1931			
1007	Kimel	1913	św. dojrz.			
fil.	Marja	Kraków 28.X.	6.X.1931			
1008	Kinczelówna	1912	św. dojrz.			

Liczba bieżąca	Nazwisko i imię	Miejsce i rok urodzenia	Data i podstawa imatr.	Liczba dowodu osobistego	Wygaśnięcie imatrykulacji, data i powód	Uwagi, sprawy dyscyplinarne i inne
pr.	Kazimierz	Tarnawiec 13. VIII.	22. X. 1931			
1009	Kipman	1911	św. dojrz.			
fil.	Jan	Lublin 12. XII.	15. X. 1931			
1010	Kiser	1910	Uniwersyt. Poznań			
fil.	Marjan	Brzesko 28. I.	3. X. 1931			
1011	Kitliński	1911	św. dojrz.			
pr.	Joachim	Libarai 27. III.	15. X. 1931			
1012	Kiwetz	1912	św. dojrz.			
fil.	Zofja	Kraków 24. X.	28. X. 1931			
1013	Klang	1911	św. dojrz.			
pr.	Marta Augusta	Drohobycz 29. III.	26. X. 1931			
1014	Klarfeld	1912	św. dojrz.			
fil.	Samuel	Stanisławów 30. IX.	23. IX. 1931			
1015	Klarreich	1902	św. dojrz.			
pr.	Aleksander	Lwów 5. IV.	24. X. 1931			
1016	Klauer	1911	św. dojrz.			
pr.	Tobjasz	Tarnawiec 13. VII.	29. IX. 1931			
1017	Klauberg	1909	św. dojrz.			
fil.	Walenty	Żyrzec 27. XII.	20. X. 1931		Absol - Św. odej. wyda L. 22 Kraków 7. X. 932	
1018	Klecryński	1910	św. dojrz.			
pr.	Jakób	Tarnopol 17. XII.	14. XII. 1931			
1019	Klein	1910	św. dojrz.			
pr.	Jan	Kraków 19. VI.	23. X. 1931			
1020	Kleinberg	1912	św. dojrz.			

Liczba bieżąca	Nazwisko i imię	Miejsce i rok urodzenia	Data i podstawa imatr.	Liczba dowodu osobistego	Wygaśnięcie imatrykulacji, data i powód	Uwagi, sprawy dyscyplinarne i inne
pr.	Rachel	Nowosiółka 16. VIII	13. X. 1931			
1021	Kleinberg	1910	św. dojrz.			
pr.	Gertruda	Lwów 15. III.	14. X. 1931			
1022	Kleiner	1912	św. dojrz.			
pr.	Irma	Czortków 7. VI.	15. IX. 1931			
1023	Kleinfeldówna	1912	św. dojrz.			
pr.	Cecylja	Trembowla 30. XI.	12. X. 1931			
1024	Kleinrokówna	1912	św. dojrz.			
Szol.	Jan	Król. Huta 24. II.	13. X. 1931			
1025	Klenty	1909	św. dojrz.			
pr.	Ignacy Karol	Rajmachor 15. XI.	17. IX. 1931			
1026	Kleszczyński	1912	św. dojrz.			
fil.	Franciszek	Łagiewniki 16. II.	22. IX. 1931			
1027	Klewski	1910	św. dojrz.			
med.	Zbigniew	Lwów 15. VII.	16. X. 1931			Absol - Św. odej. wydano L. 26 Kraków 19. X. 938 r.
1028	Klich	1912	św. dojrz.			
St. wyk.	Jan	Jasło 14. X.	20. X. 1931			Absol - Św. odej. wydano L. 25 Kraków 25. XI. 935 r.
1029	Klier	1909	św. dojrz.			
pr.	Beata	Lwów 11. VIII.	17. IX. 1931			
1030	Klimajówna	1911	św. dojrz.			
fil.	Helena	Brzostachów 6. VII.	23. IX. 1931			
1031	Klimasińska	1910	św. dojrz.			
med.	Augusta	Jarosław 29. I.	23. X. 1931			
1032	Klimaszewska	1914	św. dojrz.			

Liczba bieżąca	Nazwisko i imię	Miejsce i rok urodzenia	Data i podstawa imatr.	Liczba dowodu osobistego	Wygaśnięcie imatrykulacji, data i powód	Uwagi, sprawy dyscyplinarne i inne
rolu. 1033	Bolesław Klimaszewski	Stanisławów 9.IX. 1912	22.IX.1931 św. dojrz.			
pr. 1034	Mieczysław Klimczak	Stanisławów 27.VII. 1912	28.IX.1931 św. dojrz.			
fil. 1035	Marjanna Klimczakówna	Kruszyna 31.I. 1911	6.X.1931 św. dojrz.			
fil. 1036	Józef Klimczyk	Pomianowa 12.II. 1906	13.X.1931 św. dojrz.			
fil. 1037	Irena Klimczyńska	Biała 30.X. 1913	30.IX.1931 św. dojrz.		~~Abs.~~ Św. odej. wydano L. 45 Kraków 2 932 I	
fil. 1038	Stefan Klimecki	Jasło 14.VIII. 1905	22.X.1931 św. dojrz.			
pr. 1039	Stanisław Kloc	Staromieście 23.III. 1912	21.X.1931 św. dojrz.			
pr. 1040	Salomea Klusówna	Krasne 25.XII. 1910	20.X.1931 św. dojrz.			
fil. 1041	Natalja Kluszczyńska	Częstochowa 12.VII. 1910	Uniwersytet Warszawa			
pr. 1042	Kazimierz Kluza	Tarnów 25.VIII. 1910	10.XI.1931 Uniwersyt. Lwów			
pr. 1043	Józef Kłącz	Jordanów 31.X. 1911	16.IX.1931 św. dojrz.			
pr. 1044	Włodzimierz Kłak	Kraków 21.V. 1908	17.X.1931 św. dojrz.			

Liczba bieżąca	Nazwisko i imię	Miejsce i rok urodzenia	Data i podstawa imatr.	Liczba dowodu osobistego	Wygaśnięcie imatrykulacji, data i powód	Uwagi, sprawy dyscyplinarne i inne
pr. 1045	Marjan Jan Kłęczek	Wiśniowa 16.XI. 1905	17.X.1931 św. dojrz.			
pr. 1046	Władysław Kłokocki	Chata Wieś 19.II. 1907	26.XI.1931 św. dojrz.			
fil. 1047	Jadwiga Kłosiówna	Mielec 19.I. 1911	23.X.1931 św. dojrz.			
rolu. 1048	Wanda Kłosowiczówna	Gołcza 5.II. 1912	23.IX.1931 św. dojrz.			
pr. 1049	Jan Kłym	Chirin stary 19.I.1909	19.X.1931 św. dojrz.			
pr. 1050	Jan Kmieć	Nieczajna 22.X. 1911	5.XI.1931 św. dojrz.			
fil. 1051	Eugenjusz Kmiecik	Kraków 22.XII.	23.XI.1931 św. dojrz.			
fil. 1052	Stanisław Knapik	Tarnawa Dolna 2.II.1908	22.IX.1931 św. dojrz.			
pr. 1053	Aleksander Knawa	Marcyporęba 20.II. 1908	26.X.1931 św. dojrz.			
pr. 1054	Józef Knobloch	Kraków 15.I. 1911	22.X.1931 św. dojrz.			
fil. 1055	Lucyna Knotówna	Rzeszów 15.IV. 1912	18.IX.1931 św. dojrz.		~~Abs.~~ Św. odej. wydano L. 35 Kraków 4.X 933	
pr. 1056	Stanisław Kobiernicki	Karwina 21.IX. 1907	26.X.1931 św. dojrz.			

Liczba bieżąca	Nazwisko i imię	Miejsce i rok urodzenia	Data i podstawa imatr.	Liczba dowodu osobistego	Wygaśnięcie imatrykulacji, data i powód	Uwagi, sprawy dyscyplinarne i inne
Teol. 1057	Bolesław Walenty Kobierski	Skulsk 17.IX. 1907	12.X.1931 Uniwersyt. Poznań		Abspl. ~~Św. odej.~~ wydano 9 Kraków 19.XI.936 r.	
pr. 1058	Marcin Kobler	Kraków 22.I. 1907	22.IX.1931 św. dojrz.			
pr. 1059	Władysław Stanisław Kobylecki	Kraków 8.V. 1890	3.X.1931 św. dojrz.			
pr. 1060	Jerzy Kobyliński	Kraków 16.XII. 1911	21.X.1931 Uniwersyt. Warszawa			
med. 1061	Franciszek Koc	Cholewiana Góra 22.I.1912	24.X.1931 św. dojrz.			
pr. 1062	Franciszek Koch	Rzeszów 8.VIII. 1903	4.XII.1931 Uniwersyt. Lwów			
pr. 1063	Roman Koćko	Byszów 13.IX. 1911	23.XI.1931 Uniwersyt. Lwów			
pr. 1064	Jadwiga Kocujówna	Kraków 12.VII. 1908	29.X.1931 św. dojrz.			
fil. 1065	Jarosława Kocyłowska	Osielec 16.III.IX. 1913	16.IX.1931 św. dojrz.			
pr. 1066	Zofja Kocyłowska	Osielec 3.III. 1912	16.IX.1931 św. dojrz.			zmiana nazwiska na Chwalibóg 15.X.1934
fil. 1067	Jan Koepsch	Chysłowice 9.VII. 1902	5.XI.1931 św. dojrz.			
fil. 1068	Pani Kohan	Sambor 16.VII. 1912	15.X.1931 Uniwersyt. Lwów			

Liczba bieżąca	Nazwisko i imię	Miejsce i rok urodzenia	Data i podstawa imatr.	Liczba dowodu osobistego	Wygaśnięcie imatrykulacji, data i powód	Uwagi, sprawy dyscyplinarne i inne
fil. 1069	Helena Kohlówna	Sanok 4.VIII. 1912	13.X.1931 św. dojrz.			
pr. 1070	Maurycy Józef Kohn	Rzeszów 25.V. 1909	24.X.1931 św. dojrz.			
fil. 1071	Marja Kohutówna	Nawojowa 7.IV. 1898	2.XII.1931 św. dojrz.			
pr. 1072	Leon Kokodyński	Jaryczów Nowy 28.X.1904	28.X.1931 św. dojrz.			
pr. 1073	Stefan Taras Kokowski	Kozowa 10.III. 1913	22.IX.1931 św. dojrz.			
roln. 1074	Idalja Kolankowska	Baranowicze 4.IX.1911	3.X.1931 św. dojrz.			
pr. 1075	Władysław Kolasa	Zebrzydowice 10.VI. 1909	5.XI.1931 św. dojrz.			
fil. 1076	Kryspina Kolasińska	Puszkin 25.X. 1912	23.IX.1931 św. dojrz.			
pr. 1077	Wacław Kolaska	Złoczów 26.IX. 1908	8.X.1931 św. dojrz.			
fil. 1078	Jan Kolstrung	Skawina 17.VI. 1912	18.IX.1931 św. dojrz.			
pr. 1079	Edmund Kołek	Opole 15.VIII. 1905	30.IX.1931 św. dojrz.			
pr. 1080	Roman Kołodziej	Strzyżów 25.VIII. 1906	16.X.1931 św. dojrz.			

Liczba bieżąca	Nazwisko i imię	Miejsce i rok urodzenia	Data i podstawa imatr.	Liczba dowodu osobistego	Wygaśnięcie imatrykulacji, data i powód	Uwagi, sprawy dyscyplinarne i inne
pr.	Kiesław Skarjan	Lwów 14.V.	22.IX.1931			
1081	Katodrjej	1913	św. dojrz.			
St. wyd.	Antoni	Kraków 13.IX.	24.X.1931			
1082	Katodrjejczyk	1912	św. dojrz.			
farm.	Roman	Brzeżnre 18.I.	25.IX.1931			
1083	Katodrjejczyk	1913	św. dojrz.			
teol.	Władrimierz	Zator 6.I.	15.X.1931			
1084	Kamarczewski	1911	św. dojrz.			
rolн.	Adam	Emilice Kielkie	3.X.1931			
1085	Kamarneć	18.II 1908	św. dojrz.			
pr.	Grzegorz	Chichałówne 14.I.	25.IX.1931			
1086	Kamaryńskyj	1912	św. dojrz.			
fil.	Antonina	Krabów 19.I.	16.X.1931			
1087	Kamarowska	1904	Uniwersyt Lwowski			
med.	Bernard	Łagiewniki 11.XII.	23.X.1931			
1088	Kamraus	1911	św. dojrz.			
pr.	Mojry	chałów 13.V.	23.X.1931			
1089	Konas	1894	św. dojrz.			
St. wyd	Jan	Konska 12.I.	28.X.1931			
1090	Konderla	1910	św. dojrz.			
fil.	Gertruda	Łąka 15.X.	18.IX.1931			
1091	Koniecrna	1909	św. dojrz.			
pr.	Jan	Królówka 7.XII.	6.XI.1931			
1092	Koniecrny	1905	św. dojrz.			

Liczba bieżąca	Nazwisko i imię	Miejsce i rok urodzenia	Data i podstawa imatr.	Liczba dowodu osobistego	Wygaśnięcie imatrykulacji, data i powód	Uwagi, sprawy dyscyplinarne i inne
St. wyd	chichat	Łucka 12.IX.	7.XI.1931			
1093	Konieczny	1906	św. dojrz.			
teol.	Jan	Król.-Huta 21.VII.	24.X.1931			
1094	König	1906	św. dojrz.			
pr.	Chaim Simche	Tarnopol 30.I.	8.X.1931			
1095	Königsberg	1912	św. dojrz.			
pr.	Chordko	Zaleszczyki 23.X.	18.IX.1931			
1096	Königsberg	1910	św. dojrz.			
fil.	Helena	Warszawa 17.IX.	21.IX.1931			
1097	Konopczyńska	1912	św. dojrz.			
pr.	chikoła	Lwów 21.VII.	6.XI.1931			
1098	Konopka	1911	św. dojrz.			
pr.	Chiecrystaw	Tanak 17.VI.	24.X.1931			
1099	Kopaczyński	1910	św. dojrz.			
fil.	Jan	Drechowice 8.VII.	19.IX.1931			
1100	Kopeć	1910	św. dojrz.			
fil.	chajan	Kraków 8.VII.	28.X.1931			
1101	Kopta	1911	św. dojrz.			
fil.	Emiljan	Przemyśl 15.XI.	5.XI.1931			
1102	Kopytiański	1907	św. dojrz.			
pr.	chichat	Ruska Wieś 23.III.	14.X.1931			
1103	Korbéchyj	1909	św. dojrz.			
rolн.	Irena	Stanniki 22.IX.	15.X.1931			
1104	Kordecka	1910	św. dojrz.			

Liczba bieżąca	Nazwisko i imię	Miejsce i rok urodzenia	Data i podstawa imatr.	Liczba dowodu osobistego	Wygaśnięcie imatrykulacji, data i powód	Uwagi, sprawy dyscyplinarne i inne
pr.	Tadeusz	chaskolówka 9.IX.	15.X.1931			
1105	Korek	1911	św. dojrz.			
fil.	Chaja	Tarnobrzeg 1.IV.	12.X.1931			
1106	Kornówna	1910	św. dojrz.			
pr.	Isaak	Bochnia 8.VII.	29.IX.1931			
1107	Korn	1912	św. dojrz.			
pr.	Ludwik	Trzebinia 5.VI.	21.IX.1931			
1108	Kornfeld	1913	św. dojrz.			
pr.	Bluma	Bukowsko 18.VI.	19.IX.1931			
1109	Kornreich	1912	św. dojrz.			
pr.	Zygmunt	Lwów 21.X.	24.X.1931			
1110	Korol	1912	św. dojrz.			
pr.	Anjadna	Zamość 29.IV.	10.XI.1931			
1111	Korowicka	1907	św. dojrz.			
med	Szczepan	Tenkow 26.XII.	20.X.1931			
1112	Korpikiewicz	1911	św. dojrz.			
fil.	Elira	Tarnopol 18.IV.	13.X.1931			
1113	Kornsteinówna	1913	św. dojrz.			
fil.	Chaja					
1114	Kortówna					
pr.	Chrzan Stanisław	Radymno 2.IV.	24.IX.1931			
1115	Korzelik	1908	św. dojrz.		Absol. - Św. odej. wydano Nr 42 Kraków 31.X.1931 r.	
pr.	Michał	Zolica 5.IX.	3.XII.1931			
1116	Korzennik	1905	św. dojrz.			

Liczba bieżąca	Nazwisko i imię	Miejsce i rok urodzenia	Data i podstawa imatr.	Liczba dowodu osobistego	Wygaśnięcie imatrykulacji, data i powód	Uwagi, sprawy dyscyplinarne i inne
pr.	Franciszek	Kraków 8.IX.	11.XII.1931			
1117	Korzistka	1901	św. dojrz.			
pr.	Leon	Sieniawa 18.I.	8.X.1931			
1118	Kościółek	1907	św. dojrz.			
wol.	Franciszek	Czernichów 28.IX.	21.X.1931			
1119	Kosek	1912	św. dojrz.			
fil.	Tadeusz	Uhrny Tunajsze 20.VIII.	23.XI.1931			
1120	Kosiek	1911	św. dojrz.			
teol.	Stefan	Łagiewniki 16.XII.	13.X.1931			
1121	Kosak	1911	św. dojrz.			
pr.	Albin	Kryspinów 23.I.	7.X.1931			
1122	Kostuch	1911	św. dojrz.			
pr.	Jan	Baniowice 14.X.	10.XI.1931			
1123	Kostur	1909	św. dojrz.			
fil.	Darja	Korowa 11.XI.	2.X.1931			
1124	Kostyków	1910	św. dojrz.			
teol.	Klemens	Chyżowice 26.VIII.	13.X.1931		Absol. - Św. odej. wydano Nr 8 Kraków 14.X.1937 r.	
1125	Kosyrczyk	1913	św. dojrz.			
fil.	Michał	Zassów 28.IX.	26.I.1932			
1126	Kosrarski	1908	św. dojrz.			
pr.	Rozalja	Krasowy 30.VIII.	30.IX.1931			
1127	Koszykówna	1912	św. dojrz.			
farm.	Eugenjusz	Skotwina 12.VI.	5.X.1931			
1128	Katfis	1912	św. dojrz.			

Liczba bieżąca	Nazwisko i imię	Miejsce i rok urodzenia	Data i podstawa imatr.	Liczba dowodu osobistego	Wygaśnięcie imatrykulacji, data i powód	Uwagi, sprawy dyscyplinarne i inne
rolu.	Maryja	Kadowice 7. XII.	3. X. 1931			
1129	Kottikówna	1907	św. dojrz.			
teol.	Jerzy	Jaworzno-wice Górne	13. X. 1931			
1130	Kotaczek	16. IX. 1909	św. dojrz.			
fil.	Alojzy					
1131	Kotarz					
fil.	Jadwiga	Krzyżtków 8. X.	18. IX. 1931			
1132	Kotulska	1912	św. dojrz.			
teol.	Feliks	Kraków 27. IV.	15. X. 1931			
1133	Kotulski	1913	św. dojrz.		Absol. - Św. odej. wydano L. 10 Kraków 23. XI. 1936 r.	
St. wyd.	Jan	Bieńczyce 7. I.	3. X. 1931			
1134	Kotyza	1909	św. dojrz.			
pr.	Antoni	Chakra Stara	16. X. 1931			
1135	Kowal	15. V. 1905	św. dojrz.			
pr.	Janina	Lwów 16. IV.	23. X. 1931		~~Absol.~~ - Św. odej. wydano L. 41 Kraków 28. X. 1938 r.	
1136	Kowal	1912	św. dojrz.			
pr.	Teofil	Krępa 7. XII.	10. XI. 1931			
1137	Kowalczyk	1908	św. dojrz.			
fil.	Józefina	Kraków 26. XII.	25. IX. 1931			
1138	Kowalówka	1911	św. dojrz.			
~~fil.~~ fil.	Maryja	Kraków 22. VII.	13. X. 1931			
1139	Kowalska	1907	św. dojrz.			
~~fil.~~ pr.	Maryja	Tarnów 10. VIII.	24. X. 1931			
1140	Kowalska	1912	św. dojrz.			

Liczba bieżąca	Nazwisko i imię	Miejsce i rok urodzenia	Data i podstawa imatr.	Liczba dowodu osobistego	Wygaśnięcie imatrykulacji, data i powód	Uwagi, sprawy dyscyplinarne i inne
fil.	Władysława	Zakopane 29. XI.	17. IX. 1931			
1141	Kowalska	1913	św. dojrz.			
fil.	Zofja	Piotrków 7. IV.	22. X. 1931		~~Absol.~~ - Św. odej. wydano L. 14 Kraków 30. IX. 1937 r.	
1142	Kowalska	1912	św. dojrz.			
fil.	Franciszek	Król. Huta 11. I.	18. X. 1931			
1143	Kowalski	1911	św. dojrz.			
pr.	Jan Kanty	Lipnik 3. X.	17. IX. 1931			
1144	Kowalski	1912	św. dojrz.			
pr.	Paweł Piotr	Chyżowice 19. IX.	3. X. 1931			
1145	Kowalski	1910	św. dojrz.			
teol.	Piotr	Lelkowa 3. X.	27. X. 1931			
1146	Kowalski	1912	św. dojrz.			
med.	Tadeusz	Tarnopol 13. X.	29. X. 1931			
1147	Kowenicki	1898	św. dojrz.			
rolu.	Andrzej	Labunia 18. X.	15. X. 1931			
1148	Kowerski	1912	św. dojrz.			
fil.	Włodzimierz	Sanoniec 23. XI.	16. X. 1931		Absol. - Św. odej. wydano L. 91 Kraków 6. IX. 1932 r.	
1149	Kowanacki	1911	św. dojrz.			
fil.	Józef	Król.-Huta 13. X.	17. IX. 1931			
1150	Koza	1912	św. dojrz.			
med.	Paweł	Orzegów 14. I.	24. X. 1931			
1151	Koza	1911	św. dojrz.			
pr.	Eugenjusz Wojciech	Żabno 12. III.	25. IX. 1931			
1152	Kozak	1908	św. dojrz.			

Liczba bieżąca	Nazwisko i imię	Miejsce i rok urodzenia	Data i podstawa imatr.	Liczba dowodu osobistego	Wygaśnięcie imatrykulacji, data i powód	Uwagi, sprawy dyscyplinarne i inne
pr. 1153	Willibald Henryk Kozak	Zabrze 11.VII. 1904	5.XI.1931 Uniwersyt. Poznań			
rolu. 1154	Ewa Kozakówna	Lubatówka 28.VIII. 1910	22.X.1931 św. dojrz.			Zmiana nazwiska na „Kumorkiewicz" (ślub) 24.VI.1935
fil. 1155	Marja Kozdrojówna	Czchów 4.VII. 1913	27.X.1931 św. dojrz.		Absol. - Św. odej. wydano L. 97 Kraków 12.IX 932	
St. wycl. 1156	Mieczysław Kozdruń	Limanowa 4.X. 1911	10.X.1931 św. dojrz.		Absol. - ~~Św. odej.~~ wydano L. 64 Kraków 18.VII 935	
fil. 1157	Rudolf Kozielek	Król.-Huta 16.X. 1913	17.IX.1931 św. dojrz.		Absol. - Św. odej. wydano L. 51 Kraków 8.XI 935 ~~Absol. - Św. odej. wydano L. 94 Kraków 7.IX. 932 r.~~	zwrócono 28.IX.32 -9.
fil. 1158	Józef Kozielski	Głożyny 5.II. 1910	15.X.1931 św. dojrz.			
pr. 1159	Kazimierz Kozik	Stróże 16.VI. 1901	28.IX.1931 św. dojrz.			
rolu. 1160	Stanisław Koziol	Żukowice Nowe 14.XII.1911	15.X.1931 św. dojrz.			
pr. 1161	Wacław Koziol	Nierosno 7.IX. 1907	24.XI.1931 św. dojrz.			
St. wycl. 1162	Włodzimierz Kozło	Tryńcza 9.XI. 1902	24.XI.1931 Politechn. Lwów			
pr. 1163	Jakób Izrael Kozłowicki	Kraków 29.VI. 1912	19.X.1931 św. dojrz.			
fil. 1164	Marjan Kozłowski	Kocmyrzów 22.X. 1911	18.IX.1931 św. dojrz.			

Liczba bieżąca	Nazwisko i imię	Miejsce i rok urodzenia	Data i podstawa imatr.	Liczba dowodu osobistego	Wygaśnięcie imatrykulacji, data i powód	Uwagi, sprawy dyscyplinarne i inne
fil. 1165	Zofja Kozubowska	Kijów 17.XII. 1910	21.X.1931 św. dojrz.			
pr. 1166	Józef Kożusznikow	Częstochowa 27.X. 1912	26.IX.1931 św. dojrz.			
fil. 1167	Tadeusz Krajewski	Ostrów-Mazowiecki 21.VIII.1911	26.X.1931 św. dojrz.		~~Absol.~~ - Św. odej. wydano L. 26 Kraków 13.X. 932 r.	
pr. 1168	Maurycy Herman Kramer	Lwów 30.XII. 1911	6.X.1931 św. dojrz.			
pr. 1169	Fryderyk Kraminer	Buczacz 31.XII. 1912	7.X.1931 św. dojrz.			
pr. 1170	Fryderyk Kraminer	Przemyśl 28.VII. 1912	29.IX.1931 św. dojrz.			
pr. 1171	Michał Krasicki	Zborów 28.I. 1910	9.XI.1931 św. dojrz.			
fil. 1172	Irena Krasińska	Kraków 21.X. 1911	28.IX.1931 św. dojrz.			Zmiana nazwiska na Bereźnicka. - 4.V.1931. -
fil. 1173	Irena Kraśnieńska	Nowy-Sącz 14.IV. 1913	18.IX.1931 św. dojrz.			
fil. 1174	Kazimierz Krasnowolski	Bieńczyce 16.XI. 1906	3.XII.1931 św. dojrz.			
fil. 1175	Henryk Krasowski	Serbinów 15.VIII. 1911	21.X.1931 św. dojrz.			
pr. 1176	Abraham Jakób Kraushar	Wojnitów 13.IX. 1909	23.XI.1931 św. dojrz.			

Liczba bieżąca	Nazwisko i imię	Miejsce i rok urodzenia	Data i podstawa imatr.	Liczba dowodu osobistego	Wygaśnięcie imatrykulacji, data i powód	Uwagi, sprawy dyscyplinarne i inne
fil. 1177	Elżbieta Krausówna	Niepołomice 4.VI. 1910	24.IX.1931 św. dojrz.			
fil. 1178	Orest Krawczuk	Krystynopol 2.IX.1909	5.X.1931 św. dojrz.			
pr. 1179	Roman Krawczuk	Kamionka Strumiłowa 6.10. 1910	17.X.1931 Politechnika Lwowska			
pr. 1180	Jan Krawczyk	Bieńczyce 1.VI. 1908	28.X.1931 św. dojrz.			
fil. 1181	Weronika Krawczyk	Siemianowice 10.I.1912	6.X.1931 św. dojrz.			
fil. 1182	Filomena Krawczyńska	Sosnowiec 21.V. 1910	13.I.1932 św. dojrz.			
pr. 1183	Świętosław Michał Krawczyński	Łazy 3.V. 1913	17.IX.1931 św. dojrz.		~~Absol.~~ Św. odej. wydan. L. 40 Kraków 25.VIII.933	
teol. 1184	Ludwik Krawiec	Ujsoły 1.VI. 1909	13.X.1931 św. dojrz.			
fil. 1185	Edward Kręcioch	Chocznia 5.IX. 1912	6.X.1931 św. dojrz.			
fil. 1186	Jerzy Kreiner	Kraków 3.II. 1906	23.IX.1931 św. dojrz.			
pr. 1187	Chojżesz Krell	Podkamień 18.II.1911	22.X.1931 św. dojrz.			
pr. 1188	Juljan Krempa	Pławo 1.IV. 1906	10.XI.1931 św. dojrz.			

Liczba bieżąca	Nazwisko i imię	Miejsce i rok urodzenia	Data i podstawa imatr.	Liczba dowodu osobistego	Wygaśnięcie imatrykulacji, data i powód	Uwagi, sprawy dyscyplinarne i inne
fil. 1189	Franciszek Krenciszek	Dąbrówka Wielka 29.I. 1910	18.IX.1931 św. dojrz.			
fil. 1190	Elżbieta Kreutzerówna	Lwów 4.III. 1910	10.X.1931 św. dojrz.			
pr. 1191	Tadeusz Krężel	Przeryty-Bór 28.II.1908	25.XI.1931 św. dojrz.			
pr. 1192	Regina Kriegerówna	Kraków 23.VIII. 1910	14.X.1931 św. dojrz.			
pr. 1193	Jan Józef Król	Sucha 16.XII. 1907	9.XI.1931 św. dojrz.			
fil. 1194	Władysław Król	Kraków 13.IV. 1911	21.X.1931 św. dojrz.			
fil. 1195	Janina Kropczyńska	Nowy-Sącz 15.XI. 1908	19.IX.1931 św. dojrz.			
pr. 1196	Józef Michał Krówka	Złotniki 11.I. 1910	5.XI.1931 św. dojrz.			
pr. 1197	Stanisław Krożel	Wróblówka 4.XII. 1910	27.X.1931 św. dojrz.			
fil. 1198	Janina Kruczkowska	Kraków 10.VIII. 1911	19.IX.1931 św. dojrz.			
pr. 1199	Kasper Baltazar Kruk	Podkamień 6.I.1895	5.XII.1931 św. dojrz.			
fil. 1200	Zofja Kruk	Przemyśl 7.VI. 1907	22.X.1931 św. dojrz.		~~Absol.~~ Św. odej. wydane L. 23 Kraków 27.IX.933 r.	

Liczba bieżąca	Nazwisko i imię	Miejsce i rok urodzenia	Data i podstawa imatr.	Liczba dowodu osobistego	Wygaśnięcie imatrykulacji, data i powód	Uwagi, sprawy dyscyplinarne i inne
fil.	Joanna	Złoczów 13.V.	14.X.1931			
1201	Krukiewiczówna	1911	św. dojrz.			
pr.	Efraim	Kraków 18.VIII.	24.IX.1931			
1202	Krumholz	1912	św. dojrz.			
pr.	Israel Naftali	Kasów 20.XI.	30.IX.1931			
1203	Krumholz	1910	św. dojrz.			
pr.	Józef	Kraków 29.XI.	18.IX.1931			
1204	Krumholz	1912	św. dojrz.			
pr.	Tadeusz Stanisław	Rozwadów 8.I.	8.X.1931			
1205	Krupa	1907	św. dojrz.			
pr.	Jarogniew	Poznań 2.I.	9.XI.1931		Absol. - Św. odej. wydano L.12 Kraków 2.IV 934	
1206	Kruszyński	1907	św. dojrz.			
fil.	Helena	Sosnice 11.II.	23.X.1931			
1207	Kruszyńska	1913	św. dojrz.			
teol.	Ludwik	Tęgowiec 13.II.	13.X.1931			
1208	Kruzatek	1911	św. dojrz.			
med.	Tarja	Piatkow 2.III.	23.X.1931		Absol - Św. odej. wydano L.43 Kraków 16.I 936 r.	
1209	Kruzwyck	1909	św. dojrz.			
fil.	Jan	Ostrzeszów 21.I.	6.X.1931			
1210	Krybus	1911	św. dojrz.			
pr.	Edward	Ostroda 18.I.	28.IX.1931			
1211	Kryger	1913	św. dojrz.			
pr.	Włodzimierz	Złoczów 15.VIII.	24.IX.1931			
1212	Krywaniuk	1912	św. dojrz.			

Liczba bieżąca	Nazwisko i imię	Miejsce i rok urodzenia	Data i podstawa imatr.	Liczba dowodu osobistego	Wygaśnięcie imatrykulacji, data i powód	Uwagi, sprawy dyscyplinarne i inne
pr.	Józef Jan	Zakliczyn 11.X.	23.IX.1931			
1213	Krzęciask	1911	św. dojrz.			
pr.	Ryszard	Lubla 26.II.	24.IX.1931			
1214	Krzeczkowski	1908	św. dojrz.			
pr.	Stanisław	Zasowa 25.IV.	5.XI.1931			
1215	Krzemień	1904	św. dojrz.			
fil.	Ernest	Król.-Huta 17.II.	18.IX.1931			
1216	Krzyminski	1911	św. dojrz.			
teol.	Alojzy	Józefowiec 1.XI.	13.X.1931			
1217	Krzysteczko	1912	św. dojrz.			
pr.	Antoni	Pomerany 3.IV.	25.IX.1931			
1218	Krzyształowski	1895	św. dojrz.			
fil.	Urszula	Pecrara 21.X.	24.IX.1931			
1219	Krzyżanowska	1912	św. dojrz.			
fil.	Antoni	Grelpachówka 14.II.	21.IX.1931			
1220	Krzyżanowski	1913	św. dojrz.			
fil.	Stanisław	Bobrownicki 6.IX.	20.X.1931			
1221	Ksiązek	1908	św. dojrz.			
pr.	Adam	Skawina 9.VII.	17.IX.1931			
1222	Ksiązkiewicz	1912	św. dojrz.			
rolu.	Feliks	Krawodrza 21.II.	14.X.1931			
1223	Księżyk	1910	św. dojrz.			
teol.	Andrzej	Kawin 11.XI.	15.X.1931			
1224	Kubasek	1912	św. dojrz.			

Liczba bieżąca	Nazwisko i imię	Miejsce i rok urodzenia	Data i podstawa imatr.	Liczba dowodu osobistego	Wygaśnięcie imatrykulacji, data i powód	Uwagi, sprawy dyscyplinarne i inne
pr. 1225	Czesław Zdzisław Kubicz	Dzików 28.VII. 1909	7.X.1931 św. dojrz.			
pr. 1226	Bolesław Kubik	Ożarowiec 8.I. 1908	14.XII.1931 św. dojrz.			
med. 1227	Kazimierz Kubik	Kraków 13.I. 1913	20.X.1931 św. dojrz.			
pr. 1228	Wincenty Kuc	Stawków 8.X. 1911	7.X.1931 św. dojrz.			
pr. 1229	Stanisław Kucharczyk	Paszkówka 23.XII. 1909	16.X.1931 św. dojrz.			
rolu. 1230	Marjan Kucharzewski	Lublin 21.IX. 1902	25.XI.1931 św. dojrz.		~~Absol.~~ - Św. odej. wyda[illegible] L. 3 Kraków 8.XI. 933	
teol. 1231	Jan Kucharzyk	Kalisz 24.III. 1911	12.X.1931 św. dojrz.		~~Absol.~~ - Św. odej. wyda[illegible] L. 3 Kraków 5.X. 9335	
pr. 1232	Franciszek Kuchta	Bolęcin 23.III. 1912	17.IX.1931 św. dojrz.			
pr. 1233	Franciszek Kuciński	Czeladź 23.IX. 1905	19.X.1931 św. dojrz.			
pr. 1234	Kazimierz Kuczmański	Gorzuchy 12.XII. 1907	30.IX.1931 św. dojrz.			
fil. 1235	Janina Kuczówna	Kraków 20.X. 1913	7.X.1931 św. dojrz.			
pr. 1236	Jan Kudasik	Nowy-Targ 6.VIII. 1909	7.X.1931 św. dojrz.			

Liczba bieżąca	Nazwisko i imię	Miejsce i rok urodzenia	Data i podstawa imatr.	Liczba dowodu osobistego	Wygaśnięcie imatrykulacji, data i powód	Uwagi, sprawy dyscyplinarne i inne
teol. 1237	Stanisław Kudelski	Żydów 16.XI. 1910	15.X.1931 św. dojrz.		Absol. - ~~Św. odej.~~ wydano L. 25 Kraków 23.VI. 936 r.	
fil. 1238	Józef Kudłacik	Tarnów 16.VII. 1910	19.IX.1931 św. dojrz.			
teol. 1239	Jan Kudzietko	Chazańczowice 22.III. 1911	13.X.1931 św. dojrz.		Absol. - ~~Św. odej.~~ wydano L. 23 Kraków 12.V. 937 r.	
fil. 1240	Tadeusz Kufel	Kraków 24.III. 1913	8.X.1931 św. dojrz.			
fil. 1241	Malka Kuhn	Brzeżany 22.VIII. 1906	23.X.1931 Uniwersyt. Lwów			
pr. 1242	Leon Kühnberg	Sieniawa 21.III. 1911	25.IX.1931 św. dojrz.			
pr. 1243	Zofja Kuhnenówna	N. Sącz 1.V. 1912	7.X.1931 św. dojrz.			
pr. 1244	Tadeusz Antoni Kujawski	8.X. 1902	26.I.1932 Uniwersyt. Warszawa			
pr. 1245	Józefa Łucja Kulakówna	Olkusz 11.XII. 1912	30.IX.1931 św. dojrz.			
fil. 1246	Witalja Kulczycka	Oświęcim 15.VI. 1912	28.IX.1931 św. dojrz.			
pr. 1247	Eustachy Kulczycki-Żyhajło	Kulczyce 16.III. 1910	9.X.1931 św. dojrz.			
fil. 1248	Aleksy Kulka	Wolbrom 12.VII. 1903	28.IX.1931 św. dojrz.			

Liczba bieżąca	Nazwisko i imię	Miejsce i rok urodzenia	Data i podstawa imatr.	Liczba dowodu osobistego	Wygaśnięcie imatrykulacji, data i powód	Uwagi, sprawy dyscyplinarne i inne
med.	Leopold	Kraków 3. VIII.	20. X. 1931			
1249	Kunstlinger	1913	św. dojrz.			
fil.	Leonard	Kraków 21. X.	5. X. 1931			
1250	Kurzze	1911	św. dojrz.			
pr.	Kazimierz	Tąborowa górnicza 5. II. 1913	3. X. 1931			
1251	Kupczyński		św. dojrz.			
fil.	Adolf	Jarosław 16. III.	8. X. 1931			
1252	Kur	1910	św. dojrz.			
fil.	Stanisław	Chrzanów 19. VIII.	21. X. 1931			
1253	Kurek	1912	św. dojrz.			
fil.	Janina	Rosiętne 29. X.	13. X. 1931		~~Absol.~~ - Św. odej. wyd L. 88 Kraków 3. IX. 932 r.	
1254	Kuropiesha	1910	św. dojrz.			
pr.	Józef	Kierzkostarnice	17. IX. 1931			
1255	Kurtyka	18. II. 1913	św. dojrz.			
pr.	Józef	Chrzanów 18. VIII.	16. X. 1931			
1256	Kurtz	1911	św. dojrz.			
fil.	Paweł	Chyhie 11. II.	6. X. 1931			
1257	Kurus	1911	św. dojrz.			
pr.	Stefan	Sanok 25. XI.	8. X. 1931			
1258	Kurytyszyn	1904	św. dojrz.			
fil.	Franciszek	Kraków 11. I.	29. X. 1931			
1259	Kurzawa	1911	św. dojrz.			
teol.	Józef	Kochłowice 13. II.	13. X. 1931			
1260	Kurzeja	1911	św. dojrz.			

Liczba bieżąca	Nazwisko i imię	Miejsce i rok urodzenia	Data i podstawa imatr.	Liczba dowodu osobistego	Wygaśnięcie imatrykulacji, data i powód	Uwagi, sprawy dyscyplinarne i inne
pr.	Józef	Tarnów 21. I.	24. X. 1931		~~Absol.~~ Św. odej. wydano L. 70 Kraków 28. XI. 93[illegible] r.	
1261	Kuś	1909	św. dojrz.			
teol.	Stanisław	Charańcowice	15. X. 1931		Absol. ~~Św. odej.~~ wydano L. 21 Lwów 16. V. 93 7 r.	
1262	Kuś	5. VIII. 1912	św. dojrz.			
fil.	Anna	Kraków 17. VII.	15. X. 1931			
1263	Kuskówna	1913	św. dojrz.			
fil. pr.	~~Idzisław~~ Kazimierz	Kraków 30. III.	20. X. 1931			
1264	Kuśnierz	1912	św. dojrz.			
pr. fil.	~~Kazimierz~~ Idzisław	Kraków Lwów	7. X. 1931			
1265	Kuśnierz	26. IX. 1913	św. dojrz.			
pr.	Andrzej Stanisław	Kowaniec 30. XI.	9. XI. 1931			
1266	Kuśniewicz	1904	św. dojrz.			
farm.	Tadeusz	Kraków 8. I.	25. IX. 1931			
1267	Kustowski	1910	św. dojrz.			
pr.	Jan	Bochnia 9. XI.	26. XI. 1931			
1268	Kusztik	1910	św. dojrz.			
fil.	Józef	Chonaste-rzypka	21. X. 1931			
1269	Kutt	6. V. 1891	św. dojrz.			
fil.	Chrzcisław	Lgota 4. II.	13. X. 1932			
1270	Kut	1910	św. dojrz.			
pr.	Jan	Lisia Góra 9. IX.	8. X. 1931			
1271	Kuta	1910	św. dojrz.			
fil.	Anna	Kraków 4. V.	18. IX. 1931			
1272	Kutrzebianka	1913	św. dojrz.			

Liczba bieżąca	Nazwisko i imię	Miejsce i rok urodzenia	Data i podstawa imatr.	Liczba dowodu osobistego	Wygaśnięcie imatrykulacji, data i powód	Uwagi, sprawy dyscyplinarne i inne
fil.	Maja	Lisko 16.II.	12.X. 1931			
1273	Kuriówna	1912	św. dojrz.			
pr.	Jan	Kupnowice Stare 28.I.	5.X. 1931			
1274	Kuryck	1909	św. dojrz.			
fil.	Irena	Kraków 4.I.	21.IX. 1931			
1275	Kuźniarówna	1913	św. dojrz.			
fil.	Zbigniew	Kraków 26.VI.	17.IX. 1931			
1276	Kwapniewski	1912	św. dojrz.			
fil.	Irena	Brzeżachowa 15.I.	12.X. 1931			
1277	Kwarnberg	1912	św. dojrz.			
fil.	Maja	Lwów 8.V.	26.X. 1931			
1278	Kwaśniewska	1910	św. dojrz.			
fil.	Zofja	Kraków 1.VI.	17.IX. 1931			
1279	Kwaśniewska	1912	św. dojrz.			
pr.	Tadeusz	Brzostek 2.XII.	9.X. 1931			
1280	Kwiatkowski	1912	św. dojrz.			
fil.	Ludosława	Kraków 28.X.	23.IX. 1931			
1281	Kwiczalanka	1907	św. dojrz.			
fil.	Jan	Galusyce 15.V.	5.XI. 1931			
1282	Kwiecień	1905	św. dojrz.			
fil.	Józef	Garnów 16.III.	2.X. 1931			
1283	Kwieciński	1909	św. dojrz.			
pr.	Wilhelm	Dąbrowa 24.XII.	24.X. 1931			
1284	Kwieciński	1913	św. dojrz.			

Liczba bieżąca	Nazwisko i imię	Miejsce i rok urodzenia	Data i podstawa imatr.	Liczba dowodu osobistego	Wygaśnięcie imatrykulacji, data i powód	Uwagi, sprawy dyscyplinarne i inne
pr.	Wincenty Jan	Kraków 24.VI.	21.IX. 1931			
1285	Kwinta	1907	św. dojrz.			
pr.	Roman	Rosalna 2.VIII.	10.XI. 1931			
1286	Kycrun	1912	św. dojrz.			
fil.	Walerjan	Chrzanów 27.XI.	18.IX. 1931			
1287	Lachnitt	1913	św. dojrz.			
fil.	Kamilla	Kraków 30.VII.	12.X. 1931			
1288	Lachsówna	1909	św. dojrz.			
fil.	Wacław	Hopkie 16.VIII.	23.X. 1931			
1289	Lancmański	1908	św. dojrz.			
pr.	Marceli	Kraków 14.II.	14.X. 1931			
1290	Landau	1912	św. dojrz.			
fil.	Halina	Bochnia 22.X.	12.X. 1931			
1291	Landfischówna	1912	św. dojrz.			
pr.	Zuzanna	Przemyśl 15.IX.	2.X. 1931			
1292	Lang	1909	św. dojrz.			
rolu.	Olga	Kawa 4.I.	12.X. 1931			
1293	Langenbergerówna	1913	św. dojrz.			
pr.	Ernest	Trzyniec 16.IX.	29.IX. 1931			
1294	Langer	1911	św. dojrz.			
pr.	Hendel	Nowy-Sącz 15.III.	9.X. 1931			
1295	Langer	1911	św. dojrz.			
pr.	Mieczysław	Dąbrowa 12.IX.	24.IX. 1931			
1296	Langier	1909	św. dojrz.			

Absent św. odej. wydano
r. 90 Strzałków 14.X. 32 r.

Liczba bieżąca	Nazwisko i imię	Miejsce i rok urodzenia	Data i podstawa imatr.	Liczba dowodu osobistego	Wygaśnięcie imatrykulacji, data i powód	Uwagi, sprawy dyscyplinarne i inne
pr. 1297	Władysław Lankosz	Lwów 7.I. 1912	29.IX.1931 św. dojrz.			
fil. 1298	Jerzy Laskowski	Niemce 15.IV. 1911	12.XI.1931 św. dojrz.		Absol. - Św. odej. wydano L. 4 Kraków 11.IX 933	
pr. 1299	Karol Adam Laskoś	Gorlice 29.XI. 1901	28.IX.1931 św. dojrz.			
pr. 1300	Helena Laskówna	Jasień 29.VII. 1910	23.IX.1931 św. dojrz.			
fil. 1301	Zofja Laskowska	Drożejowice 15.III. 1913	12.X.1931 św. dojrz.		Absol. - Św. odej. wydan L. 86 Kraków 5.IX. 932 r.	
pr. 1302	Napoleon Emil Laskowski	Balice 19.VI. 1910	30.IX.1931 św. dojrz.			
St. wych. 1303	Anna Lasocka	Jasło 17.VI. 1913	3.X.1931 św. dojrz.		Absol. - Św. odej. wydano L. 89 Kraków 4.V. 936 r.	
fil. 1304	Teresa Lasocka	Monasterzyska 22.II.1905	10.X.1931 św. dojrz.			
fil. 1305	Henryk Lasocki	Jasło 8.VII. 1909	21.X.1931 św. dojrz.			
pr. 1306	Teodor Lasocki	Jasło 18.X. 1912	16.X.1931 św. dojrz.			
pr. 1307	Abraham Józef Laster	Horodenka 22.XI. 1910	9.X.1931 św. dojrz.			
pr. 1308	Adam Zdzisław Bernard Laszecki	Alfredówka 20.V. 1911	18.IX.1931 św. dojrz.			

Liczba bieżąca	Nazwisko i imię	Miejsce i rok urodzenia	Data i podstawa imatr.	Liczba dowodu osobistego	Wygaśnięcie imatrykulacji, data i powód	Uwagi, sprawy dyscyplinarne i inne
pr. 1309	Stanisław Latała	Wawrzeńczyce 8.XI.1907	12.XI.1931 św. dojrz.			
fil. 1310	Józef Latawiec	Czatkowice 19.I. 1912	16.IX.1931 św. dojrz.			
pr. 1311	Bezalel Lauer	Złoczów 20.VI. 1911	20.X.1931 św. dojrz.			
pr. 1312	Lea Laufbahnówna	Jezor 29.III. 1910	12.X.1931 św. dojrz.			
pr. 1313	Hirsch Laulicht	Oświęcim 17.VIII. 1910	16.IX.1931 św. dojrz.			
fil. 1314	Janina Lechowska	Przeworsk 22.IX. 1909	12.X.1931 św. dojrz.			
pr. 1315	Bolesław Lechowski	Dolina 29.VI. 1912	17.X.1931 św. dojrz.			
pr. 1316	Walter Legerski	Opawa 17.II. 1913	14.X.1931 św. dojrz.			
fil. 1317	Lubomir Lehmann	N. Sącz 10.V. 1903	27.X.1931 św. dojrz.			
pr. 1318	Samuel Leib Lehrer	Hebnik 6.IX. 1899	14.X.1931 Uniwersyt. Lwów			
pr. 1319	Henryk Lehrfeld	Kraków 1.II. 1913	14.X.1931 św. dojrz.			
pr. 1320	Helena Leimanówna	Kraków 20.VIII. 1913	6.XI.1931 św. dojrz.			

Liczba bieżąca	Nazwisko i imię	Miejsce i rok urodzenia	Data i podstawa imatr.	Liczba dowodu osobistego	Wygaśnięcie imatrykulacji, data i powód	Uwagi, sprawy dyscyplinarne i inne
pr. 1321	Pinkas Leiner	Kraków 4.IV. 1912	19.IX.1931 św. dojrz.			
med. 1322	Irena Leinkram	Kraków 18.VIII. 1913	21.X.1931 św. dojrz.		Absol. - ~~Św. odej.~~ wydano L. 31 Kraków 7.V. 938 r.	
St. wyd. 1323	Tadeusz Leja	Ropczyce 17.IV. 1911	6.XI.1931 św. dojrz.			
med. 1324	Jan Lemberger	Kraków 28.I. 1903	21.X.1931 św. dojrz.			
pr. 1325	Franciszek Lencznar	Kąty 14.V. 1909	18.IX.1931 św. dojrz.			
pr. 1326	Stanisław Lenik	Krosno 17.XI. 1912	24.X.1931 św. dojrz.		Absol. - Św. odej. wydan L. 47 Kraków 8.IX 932	
pr. 1327	Rozalja Lessingowa	Stanisławów 8.IX. 1899	17.IX.1931 św. dojrz.			
pr. 1328	Władysław Leśniak	Przetrzewina 26.IV. 1911	5.XI.1931 św. dojrz.		Absol. - Św. odej. wydano L. 30 Kraków 16.X 933	
pr. 1329	Hlib Leszczyński	Wołoska Wieś 29.V. 1909	5.XII.1931 św. dojrz.			
pr. 1330	Henryk Lewandowski	Tarnów 23.IV. 1913	22.IX.1931 św. dojrz.			
med. 1331	Kazimierz Lewandowski	Częstochowa 1.III. 1911	9.X.1931 św. dojrz.		~~Absol.~~ - Św. odej. wydano L. 6 Kraków 13.X. 934 r.	
pr. 1332	Helena Lewicka	Przemyśl 21.VIII. 1913	8.X.1931 św. dojrz.			

Liczba bieżąca	Nazwisko i imię	Miejsce i rok urodzenia	Data i podstawa imatr.	Liczba dowodu osobistego	Wygaśnięcie imatrykulacji, data i powód	Uwagi, sprawy dyscyplinarne i inne
fil. 1333	Stanisław Lewicki	Czerniowce 27.VII. 1910	15.X.1931 św. dojrz.			
pr. 1334	Amalja Lewkowiczówna	Kraków 23.VIII. 1907	27.X.1931 św. dojrz.			
fil. 1335	Karola Libermannowa	Łódź 18.X. 1913	27.X.1931 św. dojrz.			
teol. 1336	Teodor Lichota	Wielki Chełm 22.X.1910	13.X.1931 św. dojrz.		Absol. - ~~Św. odej.~~ wydano L. 1 Kraków 15.IX. 936 r.	
pr. 1337	Hilda Paula Lichtigfeld	Lwów 3.III. 1911	30.IX.1931 św. dojrz.			
pr. 1338	Henryk Lichtman	Stanisławów 3.III. 1910	16.X.1931 św. dojrz.			
fil. 1339	Stanisława Lidwinówna	Sporysz 25.V. 1909	12.X.1931 św. dojrz.			
fil. 1340	Azriel Liebermann	Stryj 12.III.	21.IX.1931 Uniwersyt. Lwów			
pr. 1341	Adolf Liebeskind	Zabierzów 3.X. 1912	20.X.1931 św. dojrz.			
pr. 1342	Stefan Dr. Liebeskind	Kraków 14.III. 1904	16.X.1931 św. dojrz.			
pr. 1343	Herman Liewers	Medyka 24.VII. 1911	14.X.1931 św. dojrz.			
pr. 1344	Alina Lifszycówna	Łódź 28.II. 1914	22.IX.1931 św. dojrz.			

Liczba bieżąca	Nazwisko i imię	Miejsce i rok urodzenia	Data i podstawa imatr.	Liczba dowodu osobistego	Wygaśnięcie imatrykulacji, data i powód	Uwagi, sprawy dyscyplinarne i inne
fil. 1345	Dawid Lille	Brzeżany 25.IV. 1904	23.IX.1931 Uniwersyt. Lwów			
fil. 1346	Paweł Lipina	Ruda Śl. 23.I. 1909	16.IX.1931 św. dojrz.			
teol. 1347	Paweł Lipka	Kalembrca 23.XI. 1911	13.X.1931 św. dojrz.		Absol. ~~Św. odej.~~ wydano L. 1 Kraków 13.IX. 1937 r.	
pr. 1348	Jan Lipowski	Zakopane 20.II. 1912	28.IX.1931 św. dojrz.			
teol. 1349	Henryk Lippa					
fil. 1350	Zysla Lipszycówna	Łódź 26.XII. 1910	23.X.1931 Uniwersyt. Warszawa			
pr. 1351	Adam Lisowicz	Stryj 25.X. 1906	19.X.1931 św. dojrz.			
pr. 1352	Zygmunt Liszczyk	Czeladź 25.XII. 1909	16.IX.1931 św. dojrz.			
fil. 1353	Manuel Litmanowicz	Piotrków 3.IV. 1913	17.X.1931 św. dojrz.		~~Absol.~~ - Św. odej. wydano L. 82 Kraków 20.VIII. 1932	
fil. 1354	Tadeusz Lombardo	Warszawa 10.III. 1911	10.X.1931 św. dojrz.			
pr. 1355	Michał Tadeusz Lorenc	29.IX. 1907	9.XI.1931 św. dojrz.			
fil. 1356	Janina Lorensówna	Łapanów 13.XI. 1912	29.IX.1931 św. dojrz.			

Liczba bieżąca	Nazwisko i imię	Miejsce i rok urodzenia	Data i podstawa imatr.	Liczba dowodu osobistego	Wygaśnięcie imatrykulacji, data i powód	Uwagi, sprawy dyscyplinarne i inne
fil. 1357	Wanda Lorencówna	Jaworzno 20.IV. 1909	28.X.1931 św. dojrz.			
rolu. 1358	Ludwik Lotringer	Orzechowiec 18.III. 1912	6.X.1931 św. dojrz.			
fil. 1359	Erna Löwenberg	Śniatyn-Augustowo 16.I.1910	20.X.1931 Uniwersyt. w Lipsku			
pr. 1360	Charlotta Löwenhaar	Drohobycz 20.VIII. 1910	23.X.1931 św. dojrz.			
fil. 1361	Tadeusz Lubas	Czeladź 23.III. 1908	16.IX.1931 św. dojrz.			
pr. 1362	Kazimierz Lubecki	Sowliny 25.XII. 1913	19.IX.1931 św. dojrz.			
pr. 1363	Czesław Lubelski	Załośce 20.V. 1902	7.XI.1931 św. dojrz.			
pr. 1364	Stefan Lubelski	Kraków 10.V. 1912	24.IX.1931 św. dojrz.			
teol. 1365	Andrzej Lubowiecki	Brzesko 5.XI. 1909	16.X.1931 św. dojrz.			
farm. 1366	Anna Ludmirska	Kraków 3.II. 1912	3.X.1931 św. dojrz.			
teol. 1367	Franciszek Lukasek	Jankowice 6.XI. 1911	13.X.1931 św. dojrz.			
pr. 1368	Anzelm Lustig	Drohobycz 26.VII. 1909	28.IX.1931 św. dojrz.			

Liczba bieżąca	Nazwisko i imię	Miejsce i rok urodzenia	Data i podstawa imatr.	Liczba dowodu osobistego	Wygaśnięcie imatrykulacji, data i powód	Uwagi, sprawy dyscyplinarne i inne
pr. 1369	Izak Lejb Lustig	Żurawno 21.IX. 1908	19.X.1931 św. dojrz.			
fil. 1370	Władysław Luszowiecki	Luszowice 11.I. 1907	28.X.1931 św. dojrz.			
pr. 1371	Alfred Lutfak	Wiedeń 24.XII. 1912	19.IX.1931 św. dojrz.			zmiana nazwiska na „Ludwak" 17/XII.37 Orly
fil. 1372	Anna Ładaniówna	Zawiercie 19.VII. 1912	6.X.1931 św. dojrz.			
fil. 1373	Jan Łakomy	Łętkowice 12.XII. 1910	21.X.1931 św. dojrz.			
fil. 1374	Marja Łańcucka	Kraków 13.VI. 1913	17.IX.1931 św. dojrz.			
pr. 1375	Jerzy Łantaś					
fil. 1376	Antoni Łaś	Stary Sącz 24.IV. 1911	6.XI.1931 św. dojrz.			
pr. 1377	Jan Łata	Lipiny 6.V. 1909	26.X.1931 św. dojrz.			
fil. 1378	Gertruda Wiktorja Łazarewicz-Szapielowicz	Moskwa 25.X. 1911	15.X.1931 św. dojrz.			
fil. 1379	Alfred Łempicki	Częstochowa 21.VII. 1912	29.IX.1931 św. dojrz.			
fil. 1380	Helena Leszków	Lwów 16.IV. 1907	23.XI.1931 św. dojrz.			

Liczba bieżąca	Nazwisko i imię	Miejsce i rok urodzenia	Data i podstawa imatr.	Liczba dowodu osobistego	Wygaśnięcie imatrykulacji, data i powód	Uwagi, sprawy dyscyplinarne i inne
fil. 1381	Stanisław Łętek	Dobrków 5.XII. 1908	7.X.1931 św. dojrz.			
pr. 1382	Józef Łętocha	Bysina 15.X. 1908	24.IX.1931 św. dojrz.			
pr. 1383	Jan Łodyński	Turka n/ Stryjem 5.VII. 1909	9.X.1931 św. dojrz.			
fil. 1384	Stanisława Łojkówna	Luborzyca 25.III. 1907	12.X.1931 św. dojrz.			
fil. 1385	Kamila Łopacka	Rawa Ruska 30.V. 1905	2.X.1931 św. dojrz.			
med. 1386	Józef Łopuszański	Czerniowce 21.VI. 1912	12.X.1931 św. dojrz.			
pr. 1387	Jan Stanisław Łoś	Gorajowice 3.VIII. 1909	7.X.1931 św. dojrz.			
med. 1388	Stanisław Łoś	Kołomyja 20.IV. 1911	9.X.1931 św. dojrz.			
med. 1389	Kazimierz Łotkowski	Skarżysko-Kamienna 14.XII.1912	12.X.1931 św. dojrz.			
fil. 1390	Eugenja Łotocka	Stroniatyn 16.VIII. 1909	26.XI.1931 Uniwersyt. Lwów			
fil. 1391	Klaudja Łowińska	Nowe Miasto 28.XII.1912	3.X.1931 św. dojrz.			
fil. 1392	Michał Łozyniak	Jarosław 22.X. 1903	10.XI.1931 św. dojrz.			

Liczba bieżąca	Nazwisko i imię	Miejsce i rok urodzenia	Data i podstawa imatr.	Liczba dowodu osobistego	Wygaśnięcie imatrykulacji, data i powód	Uwagi, sprawy dyscyplinarne i inne
pr. 1393	Piotr Jan Łuckiw	Trembowla 8.VII. 1912	22.IX.1931 św. dojrz.			
St. wych. 1394	Marjan Łucyk	Lwów 24.III. 1904	13.X.1931 św. dojrz.			
med. 1395	Bolesław Łuczak	Łódź 23.IV. 1908	23.X.1931 Uniwersyt. Poznań		Absol. - Ś. wydane L. 30 Kraków 12/I. 934	
pr. 1396	Teodor Łuczkowskyj	Przemyśl 21.VIII. 1912	6.X.1931 św. dojrz.			Sprostowanie nazwiska na „Łuczkowski" 15.III. 37 r.
pr. 1397	Stefanja Łuhowyj	Tarnopol 28.VII. 1912	5.X.1931 św. dojrz.			
fil. 1398	Jan Łukaszek	Radoszki 24.XI. 1908	6.X.1931 św. dojrz.			
roln. 1399	Czesław Łukaszewski	Lwów 25.XI. 1909	św. dojrz.			
pr. 1400	Olga Łukaszkiewiczówna	Prześń 17.IV. 1907	23.X.1931 św. dojrz.			
fil. 1401	Krystyna Łukowiczówna	Krzeszowice 1.I. 1912	17.IX.1931 św. dojrz.			
pr. 1402	Marjan Łuszczkiewicz	Wieliczka 4.IX. 1912	24.IX.1931 św. dojrz.			
pr. 1403	Marja Łysa	Skarżyska 16.VII. 1912	16.X.1931 św. dojrz.			
pr. 1404	Władysław Adolf Łysak	Kraków 14.III. 1912	16.IX.1931 św. dojrz.			

Liczba bieżąca	Nazwisko i imię	Miejsce i rok urodzenia	Data i podstawa imatr.	Liczba dowodu osobistego	Wygaśnięcie imatrykulacji, data i powód	Uwagi, sprawy dyscyplinarne i inne
pr. 1405	Eugenjusz Łytwynka	Żeniawa 21.VIII. 1907	26.X.1931 św. dojrz.			
pr. 1406	Tadeusz Józef Maak	Brzesko 27.I. 1913	18.IX.1931 św. dojrz.			
pr. 1407	Franciszek Macak	Jordanów 26.XII. 1909	23.IX.1931 św. dojrz.			
fil. 1408	Marja Machalska	Tarnów 3.XI. 1888	28.IX.1931 św. dojrz.			
pr. 1409	Jan Machnicki	Kraków 30.III. 1912	24.IX.1931 św. dojrz.			
med. 1410	Stanisław Machnicki	Bochnia 1.XI. 1913	6.X.1931 św. dojrz.			
fil. 1411	Laja Machtyngier	Kielce 15.VIII. 1908	9.XI.1931 św. dojrz.			
pr. 1412	Wojciech Maciąg	Werynia 26.II. 1910	18.IX.1931 św. dojrz.			
fil. 1413	Zofja Mackiewiczówna	Podgórze-Kraków 18.XI.1913	15.IX.1931 św. dojrz.			
farm. 1414	Czesław Mączka	Kraków 27.III. 1912	6.X.1931 św. dojrz.			
fil. 1415	Leon Mączka	Królówka 12.XII. 1913	5.X.1931 św. dojrz.			
fil. 1416	Stanisław Madej	Poszyna 7.V. 1913	15.X.1931 św. dojrz.			

Liczba bieżąca	Nazwisko i imię	Miejsce i rok urodzenia	Data i podstawa imatr.	Liczba dowodu osobistego	Wygaśnięcie imatrykulacji, data i powód	Uwagi, sprawy dyscyplinarne i inne
pr. 1417	Henryk Magdziosz	Ornontowice 1.VII.1909	23.X.1931 św. dojrz.			
pr. 1418	Eugenjusz Magoński	Przemyśl 23.V. 1901	26.X.1931 św. dojrz.			
teol. 1419	Gerard Mainka	Dąbrowa 2.IX. 1908	18.IX.1931 św. dojrz.		Absol. - ~~Św. odej.~~ wydano L. 16 Kraków 21.IV. 937 r.	
pr. 1420	Stanisław Majcher	Staromieście 7.XII. 1912	21.X.1931 św. dojrz.			
pr. 1421	Franciszek Majda	Zalesie 12.IX. 1900	16.IX.1931 św. dojrz.			
pr. 1422	Józef Majdaniuk	Zaleszczyki 17.I. 1908	28.IX.1931 św. dojrz.		Absol. - Św. odej. wydano L. 17 Kraków 19.IX. 933	
fil. 1423	Stanisław Majewicz	Kraków 24.IV. 1913	7.X.1931 św. dojrz.			
med. 1424	Leon Majewski	Starachowice 27.VI.1909	16.X.1931 św. dojrz.			
fil. 1425	Wojciech Ks. Majkut	Siedlarowa 24.XII. 1904	18.IX.1931 św. dojrz.			
fil. 1426	Wacław Makomaski	Kraków 7.II. 1914	13.X.1931 św. dojrz.			
med. 1427	Zdzisław Makomaski	Warszawa 14.VI. 1912	20.X.1931 św. dojrz.			
fil. 1428	Władysława Makosikówna	Leżajsk 4.IV. 1912	26.X.1931 św. dojrz.			

Liczba bieżąca	Nazwisko i imię	Miejsce i rok urodzenia	Data i podstawa imatr.	Liczba dowodu osobistego	Wygaśnięcie imatrykulacji, data i powód	Uwagi, sprawy dyscyplinarne i inne
fil. 1429	Katarzyna Maksimiuk	Połąga 6.VII. 1912	30.IX.1931 św. dojrz.			
rolu. 1430	Irena Maksymowiczówna	Sierszą Wodna 11.VIII. 1912	19.IX.1931 św. dojrz.			
pr. 1431	Stefanja Irena Makuszka	Stryłyn Niżny 16.X.1913	30.IX.1931 św. dojrz.			
rolu. 1432	Władysław Malanowski	Kurów 9.XII. 1912	12.X.1931 św. dojrz.			
fil. 1433	Anna Malawska	Nawarzyce 5.IX. 1908	21.X.1931 św. dojrz.			
St. wycl. 1434	Mieczysław Malcher	Brody 2.XII. 1909	24.X.1931 św. dojrz.		Absol. - ~~Św. odej.~~ wydano L. 69 Kraków 20.III. 936 r.	
fil. 1435	Zofja Malczewska	Tursko 9.X. 1910	12.X.1931 św. dojrz.			
med. 1436	Kazimierz Malczewski	Stryszów 24.X. 1912	27.X.1931 św. dojrz.			
med. 1437	Władysława Malczykówna	Kraków 4.IV. 1913	10.X.1931 św. dojrz.			Zmiana nazwiska z powodu ślubu na „Skałba" 14.X. 36 r.
fil. 1438	Marja Maliczanka	Andrychów 11.VII. 1913	17.IX.1931 św. dojrz.			
med. 1439	Marjan Malinowski	Przemyśl 19.XII. 1913	12.X.1931 św. dojrz.			
pr. 1440	Jan Małaszczuk	Żerawa 1.II. 1905	10.X.1931 św. dojrz.			

Liczba bieżąca	Nazwisko i imię	Miejsce i rok urodzenia	Data i podstawa imatr.	Liczba dowodu osobistego	Wygaśnięcie imatrykulacji, data i powód	Uwagi, sprawy dyscyplinarne i inne
pr. 1441	Alojzy Matko	Sambor 22.VI. 1911	9.XI.1931 św. dojrz.			
pr. 1442	Stanisław Matusecki	Śleszowice 22.IV. 1906	6.XI.1931 św. dojrz.			
pr. 1443	Jan Mamuszka	Maniów 26.X. 1908	23.X.1931 św. dojrz.			
pr. 1444	Aleksander Manasterski	Horodyszcze 23.V. 1904	26.X.1931 św. dojrz.			
pr. 1445	Emiljan Watinszczak de Manasterski	Kraków 30.III.1907	7.XII.1931 św. dojrz.			
pr. 1446	Izrael Mandelbaum	Tarnów 4.V. 1911	16.IX.1931 św. dojrz.			
pr. 1447	Józef Mandelbaum	Tarnów 22.I. 1908	9.X.1931 św. dojrz.			
fil. 1448	Irena Maniecka	Bochnia 15.VIII. 1913	17.IX.1931 św. dojrz.		Absol. - Św. odej. wy[illegible] L. 18 Kraków 4.X. 32 r.	
fil. 1449	Bohdan Manulak	Kołomyja 29.XI. 1911	2.X.1931 św. dojrz.			
fil. 1450	Stanisław Maraszewski	Tuchów 6.XII. 1911	18.IX.1931 św. dojrz.			
fil. 1451	Edward Marciniak	Kępno 3.IX. 1909	2.X.1931 św. dojrz.			
pr. 1452	Józef Marcinkowski	Biskupice 4.VII. 1905	29.IX.1931 św. dojrz.			

Liczba bieżąca	Nazwisko i imię	Miejsce i rok urodzenia	Data i podstawa imatr.	Liczba dowodu osobistego	Wygaśnięcie imatrykulacji, data i powód	Uwagi, sprawy dyscyplinarne i inne
pr. 1453	Marjan Tytus Marcinkowski	Kraków 10.XII. 1907	26.IX.1931 św. dojrz.			
fil. 1454	Jadwiga Marcówna	Jadowniki 8.VI. 1911	24.IX.1931 św. dojrz.			
fil. 1455	Andrzej Marczyński	Kraków 3.IV. 1910	27.X.1931 św. dojrz.		Absol. - Św. odej. wydano L. 83 Kraków 30.VIII.1933 r.	
pr. 1456	Marjan Władysław Marfiak	Kraków 15.V. 1910	24.X.1931 św. dojrz.			
pr. 1457	Ludwik Margosiak	Odmęt 20.I. 1910	9.XI.1931 św. dojrz.			
pr. 1458	Emanuel Margulies	Buczacz 3.IX. 1911	20.X.1931 św. dojrz.			
pr. 1459	Julja Marguliesówna	Kraków 7.VII. 1913	25.IX.1931 św. dojrz.			
pr. 1460	Włodzimierz Teodozy Markiewycz	Tarnopol 11.II. 1911	25.IX.1931 św. dojrz.			
pr. 1461	Marela Markowiczówna	Kraków 22.I. 1913	28.IX.1931 św. dojrz.			
farm. 1462	Janina Markówna	Kraków 17.XII. 1911	6.X.1931 św. dojrz.			Zmiana nazwiska na „Lekman" z pow. zamążpójścia 3.VII.38 r. Pisarz
pr. 1463	Lyla Markusówna	Chieczyszczów 1.VII. 1907	5.XI.1931 św. dojrz.			
pr. 1464	Stefan Aureli Marschalski	Bobrowa 24.V. 1909	19.X.1931 św. dojrz.			

Liczba bieżąca	Nazwisko i imię	Miejsce i rok urodzenia	Data i podstawa imatr.	Liczba dowodu osobistego	Wygaśnięcie imatrykulacji, data i powód	Uwagi, sprawy dyscyplinarne i inne
pr.	Władysław	Tłumacz 4.IX.	6.XI.1931			
1465	Masiewicz	1907	Uniwersyt. Lwów			
techn.	Rudolf	Komarowice	13.X.1931			
1466	Marszałek	29.VIII.1911	św. dojrz.			
fil.	Roman	Cherakowa 5.IV.	23.X.1931			
1467	Martini	1909	św. dojrz.			
fil.	Zofja	Częstochowa 10.II.	6.X.1931			
1468	Martusiewiczówna	1912	św. dojrz.			
fil.	Zbigniew	Lanki Chust 5.X.	5.XI.1931			
1469	Martynowski	1908	św. dojrz.			
pr.	Władysław	Staro-miescie 23.III.	9.X.1931			
1470	Martyniuska	1912	św. dojrz.			
pr.	Meksy	Lany 30.III.	14.X.1931			
1471	Marusiak	1910	św. dojrz.			
fil.	Stefan	Łańcut 2.IX.	7.X.1931			
1472	Marzec	1912	św. dojrz.			
pr.	Jerzy Maja	Kraków 13.III.	17.IX.1931			
1473	Massalski	1913	św. dojrz.			
farm.	Władysław	Jaworzno 12.V.	5.X.1931			
1474	Masiborodzki	1912	św. dojrz.			
fil.	Władysława	Laskowa 1.III.	29.IX.1931			
1475	Mazierska	1913	św. dojrz.			
pr.	Władimierz Piotr	Borszczów 26.III.	17.X.1931			
1476	Masiuk	1908	św. dojrz.			

Liczba bieżąca	Nazwisko i imię	Miejsce i rok urodzenia	Data i podstawa imatr.	Liczba dowodu osobistego	Wygaśnięcie imatrykulacji, data i powód	Uwagi, sprawy dyscyplinarne i inne
fil.	Karol	Stare Bielsko 19.VIII.	26.IX.1931			
1477	Skáska	1913	św. dojrz.			
fil.	Józef	Lodygowice 17.IX.	29.X.1931			
1478	Skaślonka	1902	św. dojrz.			
pr.	Jan	Dąbrowa 28.I.	21.X.1931		Absol. - Św. odej. wydano L.36 Kraków 27.VI.933	
1479	Skastoń	1909	św. dojrz.			
fil.	Katarzyna	Roźka 19.XI.	26.X.1931			
1480	Skastalska	1913	św. dojrz.			
fil.	Andrzej	Łopuszanica 20.V.	18.IX.1931			
1481	Maszczak	1901	św. dojrz.			
fil.	Lidja	Tarnów 2.VIII	12.X.1931			
1482	Maszler	1913	św. dojrz.			
fil.	Ewa	Kraków 8.XI.	8.X.1931			
1483	Skatejkówna	1908	św. dojrz.			
med.	Jan	Binarowa 6.II.	21.X.1931			
1484	Skatela	1911	św. dojrz.			
pr.	Kazimierz Antoni	Lesna 17.I.	22.X.1931			
1485	Skatlak	1913	św. dojrz.			
fil.	Roman	Lesna 3.X.	15.X.1931			
1486	Matlak	1912	św. dojrz.			
pr.	Józef	Kadłówka 26.IV.	28.IX.1931			
1487	Matolicz	1908	św. dojrz.			
fil.	Paweł	Ruda Ul. 28.IV.	27.X.1931			
1488	Matura	1911	św. dojrz.			

Liczba bieżąca	Nazwisko i imię	Miejsce i rok urodzenia	Data i podstawa imatr.	Liczba dowodu osobistego	Wygaśnięcie imatrykulacji, data i powód	Uwagi, sprawy dyscyplinarne i inne
med.	Stanisław	Kraków 19.XI.			Absol. [illegible] wydano L. 23 Kraków 29.IV. 38 r.	
1489	Matus	1913	św. dojrz.			
rolu.	Witold	Kraków 4.IV.	7.X.1931			
1490	Matus	1912	św. dojrz.			
pr.	Marjan Zygmunt	Kuriniary 30.IV.	26.X.1931			
1491	Matusz	1909	św. dojrz.			
pr.	Jerzy	Gliwice 6.IV.	13.X.1931			
1492	Matusrowicz	1913	św. dojrz.			
pr.	Michał	Grabowiec 12.VI.	17.X.1931			
1493	Matyczak	1908	św. dojrz.			
pr.	Jerzy	Kraków 20.VIII.	24.IX.1931			
1494	Matyja	1913	św. dojrz.			
pr.	Tadeusz	Tarnów 9.I.	9.X.1931			
1495	Matysik	1913	św. dojrz.			
fil.	Jadwiga	Kraków 4.IV.	25.IX.1931			
1496	Matzenauerówna	1911	św. dojrz.			
pr.	Stanisław	Przemyśl 14.X.	21.X.1931			
1497	Matzka	1895	św. dojrz.			
pr.	Herman	Przybrodz 29.VIII.	12.X.1931			
1498	Matzner	1911	św. dojrz.			
rolu.	Marjan	Lwów 18.X.	27.X.1931			
1499	Mauricio	1905	św. dojrz.			
pr.	Bolesław	Słupsawa 18.X.	23.IX.1931			
1500	Mazanek	1912	św. dojrz.			

Liczba bieżąca	Nazwisko i imię	Miejsce i rok urodzenia	Data i podstawa imatr.	Liczba dowodu osobistego	Wygaśnięcie imatrykulacji, data i powód	Uwagi, sprawy dyscyplinarne i inne
pr.	Kazimierz	Skrzurowa 6.I.	16.IX.1931			
1501	Maranek	1913	św. dojrz.			
teol.	Bronisław	Kraków 13.III.	15.X.1931		Absol. [illegible] wydano L. 26 Kraków 23.V. 36 r.	
1502	Mazur	1911	św. dojrz.			
fil.	Marja	Sobniów 4.XII.	26.XI.1931			
1503	Mazurówna	1908	św. dojrz.			
fil.	Jan	Baczków 28.I.	5.X.1931			
1504	Mazurek	1913	św. dojrz.			
rolu.	Jan	Rzeszów 11.X.	15.X.1931			
1505	Mazurkiewicz	1913	św. dojrz.			
pr.	Renata Izabella	Łańcut 17.IV.	23.IX.1931			
1506	Meduska	1913	św. dojrz.			
fil.	Emilja	Komorówka 28.IV.	6.X.1931			
1507	Medyńska	1913	św. dojrz.			
pr.	Bronisław	Stanisławów 29.X.	17.IX.1931			
1508	Meier	1911	św. dojrz.			
pr.	Gerard	Gorlice 11.III.	25.IX.1931			
1509	Meinhard	1911	św. dojrz.			
pr.	Anna Danuta	Warszawa 18.V.	9.XI.1931			
1510	Mejro	1910	św. dojrz.			
pr.	Izak Eisig	Skała n/Zbruczem	30.IX.1931			
1511	Melzer	2.IV.1908	św. dojrz.			
fil.	Janina	Kraków 24.VI.	25.IX.1931			
1512	Mendelanka	1913	św. dojrz.			

Liczba bieżąca	Nazwisko i imię	Miejsce i rok urodzenia	Data i podstawa imatr.	Liczba dowodu osobistego	Wygaśnięcie imatrykulacji, data i powód	Uwagi, sprawy dyscyplinarne i inne
pr.	Izaak	Borysław 9.II.	17.X.1931			
1513	Mermelstein	1901	św. dojrz.			
pr.	Charlotta	Jarosław 25.IV.	26.X.1931			zmiana nazwiska na Leuder 22.I.35
1514	Mesnerowa	1905	św. dojrz.			
pr.	Teodor	Tarnów 31.X.	23.X.1931			
1515	Mester	1913	św. dojrz.			
fil.	Lothar Adolf	Katowice 12.XII.	2.X.1931			
1516	Metke	1910	św. dojrz.			
fil.	Berta	Brzozowice 26.II.	22.X.1931			
1517	Meyer	1910	św. dojrz.			
fil.	Hanna	Częstochowa 7.XI.	21.X.1931			
1518	Mianowska	1912	św. dojrz.			
pr.	Adam	Głowaczowa 15.V.	18.IX.1931			
1519	Miąsko	1912	św. dojrz.			
fil.	Włodzimierz	Łosnowice 14.VII.	28.IX.1931			
1520	Michalew	1911	św. dojrz.			
fil.	Krystyna	Tarnopol 15.IX.	5.X.1931			
1521	Michalikówna	1906	św. dojrz.			
fil.	Maryja	Kraków 13.IX.	6.X.1931			
1522	Michalska	1912	św. dojrz.			
fil.	Maryja	Kraków 12.IV.	29.IX.1931			
1523	Michalska	1911	św. dojrz.			
fil.	Juljusz	Kopanki 13.II.	9.X.1931			
1524	Michalski	1912	św. dojrz.			

Liczba bieżąca	Nazwisko i imię	Miejsce i rok urodzenia	Data i podstawa imatr.	Liczba dowodu osobistego	Wygaśnięcie imatrykulacji, data i powód	Uwagi, sprawy dyscyplinarne i inne
rolu.	Kazimierz	Zabłędza 12.III.	28.IX.1931			
1525	Michatek	1908	św. dojrz.			
fil.	Wiktor	Żyrzec 21.III.	3.X.1931			
1526	Michor-Wiśniski	1908	św. dojrz.			
fil.	Franciszek	Nakło 1.IV.	27.X.1931			
1527	Michno	1897	św. dojrz.			
fil.	Zofja	Tarnów 9.III.	24.IX.1931			
1528	Michniewiczówna	1912	św. dojrz.			
pr.	Stefan	Tarnów 2.I.	30.IX.1931			
1529	Michnik	1913	św. dojrz.			
pr.	Wiecrzysław	Sanok 16.VIII.	27.X.1931			Absol. - Św. odej. wydano L. 19 Kraków 29.X.93
1530	Michniowski	1910	U. J. H.			
fil.	Zbigniew	Kraków 13.XII.	5.XI.1931			
1531	Michorecki	1905	św. dojrz.			
med.	Jerzy	m. Sącz 26.VII.	9.X.1931			
1532	Michyński	1913	św. dojrz.			
pr.	Anna	Chyślenice 8.I.	7.X.1931			
1533	Miedniakówna	1913	św. dojrz.			
pr.	Józef	Brzeska 8.III.	10.XI.1931			
1534	Mielcarek	1904	św. dojrz.			
pr.	Anna	Radidrień 22.XII.	21.X.1931			
1535	Mierzwianka	1910	św. dojrz.			
fil.	Janina	Kraków 22.X.	18.IX.1931			
1536	Miętkówna	1911	św. dojrz.			

Liczba bieżąca	Nazwisko i imię	Miejsce i rok urodzenia	Data i podstawa imatr.	Liczba dowodu osobistego	Wygaśnięcie imatrykulacji, data i powód	Uwagi, sprawy dyscyplinarne i inne
med.	Wiktor	Orzegów 16.X.	9.X.1931			
1537	Miketa	1910	św. dojrz.			
pr.	Marjan	Lemberyce 28.VII.	5.II.1931			
1538	Miklaszewski	1912	św. dojrz.			
fil.	Leon	Karasiów 30.V.	29.X.1931			
1539	Mikulski	1899	Uniwersyt Wilno			
pr.	Józef	Alesnica 9.III.	26.IX.1931			
1540	Mikuta	1912	św. dojrz.			
fil.	Kazimierz	Bobrek 28.III.	8.X.1931		Absol. - św. dypl. wydano L. 22 Kraków 13.XI.33 5 zł.	
1541	Milata	1913	św. dojrz.			
farm.	Bela	Czorthków 6.I.	8.X.1931			
1542	Milletówna	1911	św. dojrz.			
St. wych.	Kazimierz	Tarnów 28.I.	3.X.1931		Absol. - św. dypl. wydano L. 22 Kraków 15.XI.33 5 zł.	
1543	Milówka	1912	św. dojrz.			
pr.	Herz Lejb	Końskie 16.VIII.	19.IX.1931			
1544	Milsztejn	1908	św. dojrz.			
fil.	Orestaw	Kraków 14.VI.	24.X.1931			
1545	Mithowski	1911	św. dojrz.			
pr.	Antoni	Lgnica 19.II.	14.X.1931			
1546	Minkiński	1913	św. dojrz.			
pr.	Stanisław	Lgnica 1.VII.	19.X.1931			
1547	Miodoński	1908	św. dojrz.			
fil.	Eugenja	Kraków 10.III.	26.X.1931			
1548	Mirischówna	1910	św. dojrz.			

Liczba bieżąca	Nazwisko i imię	Miejsce i rok urodzenia	Data i podstawa imatr.	Liczba dowodu osobistego	Wygaśnięcie imatrykulacji, data i powód	Uwagi, sprawy dyscyplinarne i inne
fil.	Franciszek	Gieciecho-wice	7.X.1931			
1549	Misiak	21.X.1902	św. dojrz.			
fil.	Stanisław	chichałów 19.I.	9.X.1931			
1550	Misiurak	1911	św. dojrz.			
pr.	Franciszek	Królka Grądzka	13.IX.1931			
1551	Mleczko	8.V.1909	św. dojrz.			
pr.	Stefan	Kęty 20.VII.	17.IX.1931			
1552	Mleczko	1902	św. dojrz.			
pr.	Henryka	Kijów 14.V.	14.I.1932			Zmiana nazwiska (chrzt.) na "Predel" 31.I.1936
1553	Młodzianowska	1913	św. dojrz.			
pr.	Jan	Przeworsk 17.VIII.	21.IX.1931			
1554	Młodzianowski	1912	św. dojrz.			
fil.	Kazimierz	Demblin 7.II.	6.X.1931			
1555	Młynarski	1907	św. dojrz.			
pr.	Józef	Harrick U.S.A.	16.X.1931			
1556	Mniszak	12.II.1912	św. dojrz.			
pr.	Stanisław	Dublany 5.XII.	18.IX.1931			
1557	Mochnacki	1911	św. dojrz.			
fil.	Bolesław	Bydlin 17.X.	2.X.1931			
1558	Modrewski	1896	św. dojrz.			
fil.	Anna	Kraków 13.IV.	18.IX.1931			
1559	Moeserówna	1913	św. dojrz.			
pr.	Gustaw	Jamorskarica 7.IX.	16.X.1931			
1560	Mokrzycki	1909	św. dojrz.			

Liczba bieżąca	Nazwisko i imię	Miejsce i rok urodzenia	Data i podstawa imatr.	Liczba dowodu osobistego	Wygaśnięcie imatrykulacji, data i powód	Uwagi, sprawy dyscyplinarne i inne
pr. 1561	Emil Antoni Mol	Kraków 29.X. 1911	17.IX.1931 św. dojrz.			
fil. 1562	Antoni Mołodecki	Jasło 18.V. 1907	29.X.1931 św. dojrz.			
pr. 1563	Samuel Monderer	Dąbrowa 22.II. 1896	29.IX.1931 św. dojrz.			
St. wych. 1564	Regina Morawska	Słupsk 11.XI. 1911	23.X.1931 św. dojrz.		Absol. - ~~Św. odsj.~~ wydano L. 37 Kraków 25.III. 935.	
pr. 1565	Hugo Stanisław Morgenthal	Busowisko 24.V. 1909	10.XI.1931 św. dojrz.			
pr. 1566	Azriel Morks	Tarnopol 20.VII. 1909	9.X.1931 św. dojrz.			
pr. 1567	Jan Moroń	Brzeszcze 12.I. 1912	18.IX.1931 św. dojrz.			
pr. 1568	Aron Hersz Morowitz	Tarnobrzeg 10.IX. 1913	17.X.1931 św. dojrz.			
pr. 1569	Nuchim Moschel	Brzeżany 29.VIII. 1906	28.IX.1931 św. dojrz.			
fil. 1570	Adam Moskal	Sanok 5.XII. 1913	8.X.1931 św. dojrz.			
fil. 1571	Aleksander Moskwa	Rzeszów 25.VI. 1907	3.X.1931 św. dojrz.			
med. 1572	Marjan Mossler	Lwów 18.II. 1912	17.X.1931 św. dojrz.			

Liczba bieżąca	Nazwisko i imię	Miejsce i rok urodzenia	Data i podstawa imatr.	Liczba dowodu osobistego	Wygaśnięcie imatrykulacji, data i powód	Uwagi, sprawy dyscyplinarne i inne
fil. 1573	Zbigniew Mossoczy	Tarnopol 11.V. 1907	29.X.1931 św. dojrz.			
pr. 1574	Henryk Moszkowski	Kapuścińce 8.X. 1902	13.X.1931 św. dojrz.			
pr. 1575	Marjan Paweł Moszycki	Laskowa 10.XII. 1908	8.X.1931 św. dojrz.			
fil. 1576	Irena Motakówna	Borek Fałęcki 15.IV. 1913	22.X.1931 św. dojrz.			
fil. 1577	Jan Motyka	Chmielów 20.X. 1909	29.X.1931 św. dojrz.			
fil. 1578	Stanisław Mozdyniewicz	Nowy-Targ 8.V. 1912	5.XI.1931 św. dojrz.			
pr. 1579	Eugenjusz Mroczek	Kraków 10.XI. 1911	23.IX.1931 św. dojrz.			
pr. 1580	Jan Mroczkowski	Jasło 22.V. 1907	8.X.1931 św. dojrz.			
fil. 1581	Zbigniew Mroczkowski	Kraków 8.XII. 1912	7.XI.1931 św. dojrz.			
fil. 1582	Franciszek Mrowiec	Katowice 3.II. 1912	16.IX.1931 św. dojrz.			
pr. 1583	Antoni Wojciech Mróz	Szczepanów 16.II. 1912	3.X.1931 św. dojrz.			
pr. 1584	Stanisław Mróz	Stanisławów 19.IV. 1907	12.X.1931 św. dojrz.			

Liczba bieżąca	Nazwisko i imię	Miejsce i rok urodzenia	Data i podstawa imatr.	Liczba dowodu osobistego	Wygaśnięcie imatrykulacji, data i powód	Uwagi, sprawy dyscyplinarne i inne
pr. 1585	Tadeusz Mrozek	Król.-Huta 6.V. 1913	św. dojrz.			
med. 1586	Józef Mruk	Kraków 16.VIII. 1913	św. dojrz.			
med. 1587	Tadeusz Mucha	Chrystynówka 15.II. 1908	św. dojrz.			
fil. 1588	~~Janina~~ Djonisja Muchówna	Wieliczka 6.X. 1912	św. dojrz.			
fil. 1589	Elżbieta Muchówna	Ner-York 23.II. 1912	św. dojrz.			
pr. 1590	Jarosław Eustachy Mular	Borynia 4.IX. 1908	św. dojrz.			
pr. 1591	Jan Henryk Müller	N. Sącz 6.X. 1911	św. dojrz.			
fil. 1592	Kurt Müller	Bielsko 22.IV. 1897	św. dojrz.			
farm. 1593	Wanda Müllerówna	Dukla 30.IX. 1913	św. dojrz.			
teol. 1594	Szczepan Muniak	Pcim 5.XI. 1911	św. dojrz.		Absol. - ~~Św. odoj.~~ wydano L. 30 Kraków 26.VI 936	
fil. 1595	Marja Münnichówna	Lwów 17.VIII. 1912	św. dojrz.			
pr. 1596	Izrael Münzer	Krasiejów 23.I. 1908	św. dojrz.			

Liczba bieżąca	Nazwisko i imię	Miejsce i rok urodzenia	Data i podstawa imatr.	Liczba dowodu osobistego	Wygaśnięcie imatrykulacji, data i powód	Uwagi, sprawy dyscyplinarne i inne
pr. 1597	Jan Musiał	Krępa 2.V. 1911	św. dojrz.			
teol. 1598	Czesław Muszkiet	Kłobucko 21.II. 1914	św. dojrz.		Absol. ~~Św. odoj.~~ wydano L. 8 Kraków 14.XI 936 r.	
pr. 1599	Mikołaj Muzyczak	Hołowecko 7.XII. 1909	św. dojrz.			
pr. 1600	Bohdan Mychajłowycz	Bujanów 27.II. 1907	św. dojrz.			
pr. 1601	Paweł Myhal	Smitków 13.VII. 1908	św. dojrz.			
fil. 1602	Jan Mykita	Krówniki 6.VI. 1907	św. dojrz.			
pr. 1603	Miron Mykyta	Krowniki 28.VIII. 1911	św. dojrz.			
pr. 1604	Bolesław Myrlak	Chomranice 13.IX. 1909	św. dojrz.			
fil. 1605	Lewin Inż. Nachmann					
pr. 1606	Mania Nacht	Buczacz 27.XI. 1913	św. dojrz.			
pr. 1607	Markus Leib Nachwalger	Bursztyn 22.XII. 1912	św. dojrz.			
pr. 1608	Marja Leopoldyna Nadlówna	Brody 3.VI. 1914	św. dojrz.			

Liczba bieżąca	Nazwisko i imię	Miejsce i rok urodzenia	Data i podstawa imatr.	Liczba dowodu osobistego	Wygaśnięcie imatrykulacji, data i powód	Uwagi, sprawy dyscyplinarne i inne
pr.	Samuel	Przemyśl 13.IV.	28.IX.1931			
1609	Nagel	1912	św. dojrz.			
pr.	Herzel	Klimiec	13.X.1931			
1610	Nagler	1911	św. dojrz.			
pr.	Zygmunt	Warszawa 27.IX.	22.IX.1931		Absol. - Św. odej. wydano L. 24 Kraków 3.X.933	Świadectwo wydano odpisem z 6.XI.33 r. Kraków na 11 k.
1611	Nagórski	1912	Uniwersyt. Warszaw.			
St. wyc.	Agnieszka	Wielkie-Hajduki	3.X.1931			
1612	Namysło	20.I.1912	św. dojrz.			
fil.	Wanda	Kraków 26.III.	16.IX.1931			
1613	Namysłowska	1911	św. dojrz.			
pr.	Mieczysław	Kraków 15.VIII.	23.X.1931			
1614	Napierzewski	1912	św. dojrz.			
rolu.	~~Janina~~ Joanna	Kraków 13.XI.	22.IX.1931		~~Absol.~~ - Św. odej. wyd L. 5 Kraków 7.X.932 r.	
1615	Natanson	1910	św. dojrz.			
fil.	Marta	Kołomyja 10.VIII.	12.X.1931			
1616	Nawałkowska	1911	św. dojrz.			
fil.	Józef	Kraków 25.XI.	15.X.1931			
1617	Nawara	1910	św. dojrz.			
fil.	~~Lucjan~~ Tadeusz	Krzyżanowice 9.II.	2.X.1931			
1618	Nawrocki	1912	św. dojrz.			
pr.	Wiktor	Siewierz 17.X.	7.X.1931			
1619	Nawrot	1909	św. dojrz.			
pr.	Bohdan Stefan	Lwów 24.X.	17.X.1931			
1620	Nazar	1912	św. dojrz.			

Liczba bieżąca	Nazwisko i imię	Miejsce i rok urodzenia	Data i podstawa imatr.	Liczba dowodu osobistego	Wygaśnięcie imatrykulacji, data i powód	Uwagi, sprawy dyscyplinarne i inne
pr.	Barwli	Zelatyn 20.II.	26.IX.1931			
1621	Nebeluk	1908	Uniwersyt. Poznań			
pr.	Hela	Stanisławów 14.IX.	19.X.1931			
1622	Nelken	1913	św. dojrz.			
pr.	Abraham Dawid	Tarnopol 12.III.	2.X.1931			
1623	Nemerower	1912	św. dojrz.			
pr.	Maurycy	Narajów 2.X.	24.IX.1931			
1624	Nemlich	1911	św. dojrz.			
wed.	Jan	Rydułtowy 21.VIII.	10.X.1931		Absol. - Św. odej. wydano L. 18 Kraków 24.X.933	
1625	Nepilly	1913	św. dojrz.			
pr.	Jakób Gerson	Rycerów 22.VIII.	12.X.1931			
1626	Nesselroth	1909	św. dojrz.			
rolu.	Karol Teofil	Wrocław 20.II.	13.X.1931		Absol. - Św. odej. wydano L. 3 Kraków 27.IX.932	
1627	Netzel	1913	św. dojrz.			
wed.	Rudolf	Wielkie Piekary	15.X.1931			
1628	Neuman	7.IV.1913	św. dojrz.			
St. wyc.	Władysław	Oświęcim 27.II.	2.X.1931			
1629	Neumann	1909	św. dojrz.			
fil.	Irena	Kraków 21.IV.	14.X.1931			Z chwilą opuszczenia Uniw. przez kobietę zamężną 1933 r. nazw. Lipa Albertowa w Poznaniu L.dz. 7501/33.
1630	Nicińska	1913	św. dojrz.			
pr.	Paweł	Lwów 6.III.	24.IX.1931			
1631	Niedermaier	1909	św. dojrz.			
pr.	Marjan Marceli	Kraków 2.II.	22.IX.1931			
1632	Niedzielski	1907	św. dojrz.			

Liczba bieżąca	Nazwisko i imię	Miejsce i rok urodzenia	Data i podstawa imatr.	Liczba dowodu osobistego	Wygaśnięcie imatrykulacji, data i powód	Uwagi, sprawy dyscyplinarne i inne
pr. 1633	Wojciech Niemczyk	Kraków 16.X. 1912	23.X.1931 św. dojrz.			
pr. 1634	Wacław Niemiec	Pławo 15.VI. 1908	12.XI.1931 św. dojrz.		~~Absol.~~ Św. odej. wyda L. 3 Kraków 5.X. 934.	
fil. 1635	Antonina Nieszczyńska	Zakopane 23.XI. 1911	23.X.1931 św. dojrz.		~~Absol.~~ Św. odej. wyda L. 42 Kraków 5.XI. 932.	
fil. 1636	Romuald Niewiakowski	Lwów 4.II. 1903	2.XII.1931 Uniwersytet Lwów			
rolu. 1637	Franciszek Nikiel	Přivóz 21.XII. 1911	25.IX.1931 św. dojrz.			
pr. 1638	Krystyna Niklówna	Kraków 10.XII. 1912	19.X.1931 św. dojrz.			
pr. 1639	Anna Niwińska	Czarny Dunajec 28.VII.1910	27.X.1931 św. dojrz.			
fil. 1640	Lea Nizińska	Tarnów 8.VI. 1913	17.IX.1931 św. dojrz.			
fil. 1641	Czesław Niżankowski	Kraków 14.VII. 1912	św. dojrz.			Zrezygnował ze studjów. - 15.X.1931
pr. 1642	Honorata Nobisówna	Czeladź 15.V. 1908	21.X.1931 św. dojrz.			
rolu. 1643	Marja Nocaniówna	Kraków 26.VI. 1912	17.IX.1931 św. dojrz.			
pr. 1644	Antoni ~~Emil~~ Norek	Bochnia 12.VI. 1910	3.X.1931 św. dojrz.			

Liczba bieżąca	Nazwisko i imię	Miejsce i rok urodzenia	Data i podstawa imatr.	Liczba dowodu osobistego	Wygaśnięcie imatrykulacji, data i powód	Uwagi, sprawy dyscyplinarne i inne
pr. 1645	Zdzisław Norek	Kraków 1.VIII. 1913	23.IX.1931 św. dojrz.			
pr. 1646	Artur Norman	Kraków 23.VIII. 1913	3.X.1931 św. dojrz.			
pr. 1647	Ludwik Antoni Nortowski	Gródek 14.IV. 1906	19.X.1931 św. dojrz.			
fil. 1648	Zofja Nosalewska	7.VI. 1906	29.X.1931 św. dojrz.			
pr. 1649	Stanisław Nowacki	Rzeszów 2.XII. 1910	św. dojrz.			
pr. 1650	Aleksander Nowak	Sikorzyce 1.II. 1912	23.X.1931 św. dojrz.			
fil. 1651	Jerzy Nowak	Chocznia 8.III. 1911	15.X.1931 św. dojrz.			
fil. 1652	Józefa Nowakówna	Zawiercie 25.I. 1907	15.X.1931 św. dojrz.			
pr. 1653	Marjan Nowak	Drohobycz 26.VI. 1907	8.X.1931 św. dojrz.			
pr. 1654	Piotr Alfons Nowak	Kamionna 7.VI. 1911	24.XI.1931 św. dojrz.			
pr. 1655	Stanisław Michał Nowak	Kraków 29.IX. 1912	18.IX.1931 św. dojrz.			
pr. 1656	Stefan Nowak	Przemyśl 14.I. 1904	28.IX.1931 Uniwersyt. Lwów			

Liczba bieżąca	Nazwisko i imię	Miejsce i rok urodzenia	Data i podstawa imatr.	Liczba dowodu osobistego	Wygaśnięcie imatrykulacji, data i powód	Uwagi, sprawy dyscyplinarne i inne
pr. 1657	Tadeusz Nowak	Kraków 24.VII. 1909	22.X.1931 św. dojrz.			
pr. 1658	Zbysław Włodzimierz Nowak	Wólka Chędryczkowska 4.IV.1913	23.IX.1931 św. dojrz.			
fil. 1659	Alina Nowakówna	Dąbrowa-Górnicza 14.I.1907	12.X.1931 Uniwersyt. Warszawa			
pr. 1660	Elżbieta Marta Nowakówna	Kreppitz 6.I. 1912	28.IX.1931 św. dojrz.			
rolu. 1661	Ewelina Nowakowska	Lwów 27.VIII. 1911	30.IX.1931 św. dojrz.			
farm. 1662	Romana Nowakowska	Jasło 1.VI. 1912	6.X.1931 św. dojrz.			
med. 1663	Jerzy Nowakowski	Lelów 31.X. 1909	21.X.1931 Uniwersytet Warszawa		~~Absol.~~ - Św. odej. wydano L. 12 Kraków 18.X. 932	
fil. 1664	Władysław Nowicki	Radomsko 23.V. 1904	13.X.1931 św. dojrz.			
pr. 1665	Roman Nowiński	Lwów 31.X. 1908	7.X.1931 św. dojrz.			
pr. 1666	Zbigniew Nowotarski	Krynica 19.XII. 1914	30.IX.1931 św. dojrz.			
fil. 1667	Ryfka Nussbaum	Sanok 13.III. 1914	14.X.1931 św. dojrz.			
pr. 1668	Karol Nussenfeld	Tarnów 24.V. 1910	12.X.1931 św. dojrz.			

Liczba bieżąca	Nazwisko i imię	Miejsce i rok urodzenia	Data i podstawa imatr.	Liczba dowodu osobistego	Wygaśnięcie imatrykulacji, data i powód	Uwagi, sprawy dyscyplinarne i inne
pr. 1669	Marjan Obaleński	Zwoleń 5.X. 1907	3.XII.1931 Uniwersyt. Warszawa		~~Absol.~~ - Św. odej. wydano L. 17 Kraków 29.VI. 935.	
pr. 1670	Józef Oberländer	Brzeżany 15.VII. 1912	28.IX.1931 św. dojrz.		~~Absol.~~ - Św. odej. wydano L. 41 Kraków 30.VIII. 933	
fil. 1671	Helena Obrębska	Warszawa 22.I. 1901	15.X.1931 Uniwersyt. Wilno			
St. wych. 1672	Marja Obrzydowska	Kraków 2.II. 1909	24.X.1931 św. dojrz.		Absol. - ~~Św. odej.~~ wydano L. 17 Kraków 15.X. 936 r.	
med. 1673	Adam Obtułowicz	Żywiec 14.XI. 1906	6.XI.1931			
med. 1674	Tadeusz Obtułowicz	Żywiec 14.VII. 1912	21.X.1931 św. dojrz.			
pr. 1675	Marjan Obuchowicz	N. Targ 16.X. 1906	7.X.1931 św. dojrz.			
pr. 1676	Tadeusz Józef Ochman	Stanisławów 30.VII. 1910	8.I.1932 Uniwersyt. Lwów			
pr. 1677	Eljasz Ochs	Tarnopol 3.IX. 1911	15.X.1931 św. dojrz.			
pr. 1678	Tadeusz Ocwieja	Skołoszów 5.VII. 1912	19.X.1931 św. dojrz.			
fil. 1679	Janina Ogrodzińska	Kraków 25.XII. 1909	22.X.1931 św. dojrz.			
med. 1680	Zdzisław Okuljar	Kraków 27.VII. 1911	21.X.1931 św. dojrz.		Absol. - Św. odej. wydano L. 16 Kraków 21.X. 932	

Liczba bieżąca	Nazwisko i imię	Miejsce i rok urodzenia	Data i podstawa imatr.	Liczba dowodu osobistego	Wygaśnięcie imatrykulacji, data i powód	Uwagi, sprawy dyscyplinarne i inne
pr. 1681	Karol Okulski	Wieliczka 8.VII. 1909	św. dojrz.			
fil. 1682	Wacław Okulski	Kielce 24.VI. 1911	12.X. 1931 św. dojrz.			
fil. 1683	Władysława Olbrychtowiczówna	Nowy-Targ 22.I. 1913	8.X. 1931 św. dojrz.			
pr. 1684	Konrad Wincenty Olech	Zakliczyn 9.XI. 1903	14.I. 1931 Uniwersyt. Lwów			
fil. 1685	Ewald Jan Olej	Nikiszowice 27.IX. 1913	12.X. 1931 św. dojrz.			
teol. 1686	Szczepan Olejarz	Sromowce Wyżne 26.XII. 1911	15.X. 1931 św. dojrz.			
farm. 1687	Kazimierz Oleksy	Nowy-Sącz 7.XI. 1910	18.X. 1931 św. dojrz.			
pr. 1688	Meilech Oliner	Kryg 14.II. 1902	10.X. 1931 św. dojrz.			
pr. 1689	Stanisław Oliwa	Kraków 19.XI. 1910	16.IX. 1931 św. dojrz.			
fil. 1690	Helena Oliwianka	Kraków 24.V. 1912	25.IX. 1931 św. dojrz.			
fil. 1691	Irena Olszewska	Piotrków 26.VI. 1912	25.IX. 1931 św. dojrz.			
fil. 1692	Lucja Olszewska	Chojnice 6.XII. 1910	18.IX. 1931 Politechnika Gdańsk			

Liczba bieżąca	Nazwisko i imię	Miejsce i rok urodzenia	Data i podstawa imatr.	Liczba dowodu osobistego	Wygaśnięcie imatrykulacji, data i powód	Uwagi, sprawy dyscyplinarne i inne
rolu. 1693	Przemysław Olszewski	Kraków 23.VI. 1913	21.IX. 1931 św. dojrz.			
pr. 1694	Wojciech Olszowski	Kraków 31.V. 1911	5.XI. 1931 św. dojrz.			
fil. 1695	Kazimierz Ondraczek	Tarnów 16.IX. 1911	17.IX. 1931 św. dojrz.			
fil. 1696	~~Helena~~ Elżbieta Onyszkiewicz	Przemyśl 10.VI. 1911	2.X. 1931 św. dojrz.			
farm. 1697	Marja Onyszkiewiczówna	Uhnów 7.I. 1908	12.X. 1931 św. dojrz.			
med. 1698	Józef Opalski	Słomniki 3.VII. 1910	23.X. 1931 św. dojrz.			
fil. 1699	Matylda Opatkówna	Rzeszów 27.XI. 1911	12.X. 1931 św. dojrz.			
med. 1700	Józef Oprawil	Bielsko 25.VII. 1907	20.X. 1931 św. dojrz.			
teol. 1701	Stanisław Opuszyński	Kęty 9.IV. 1912	15.X. 1931 św. dojrz.			
fil. 1702	Marja Ordon	Sosnowiec 8.XII. 1911	17.IX. 1931 św. dojrz.			
fil. 1703	Marjan Ortoś	Kraków 2.XI. 1906	6.XI. 1931 św. dojrz.			
fil. 1704	Marja Ortowska	Brody 15.VIII. 1896	7.XI. 1931			

Liczba bieżąca	Nazwisko i imię	Miejsce i rok urodzenia	Data i podstawa imatr.	Liczba dowodu osobistego	Wygaśnięcie imatrykulacji, data i powód	Uwagi, sprawy dyscyplinarne i inne
pr. 1705	Karol Ortowski	Cannes 1.V. 1914	10.XI.1931 św. dojrz.			
pr. 1706	Jan Ornatowski	Surzyca-Rykowa 12.V.1913	8.X.1931 św. dojrz.			
pr. 1707	Maurycy Ortsmann	Kraków 10.VI. 1912	12.X.1931 św. dojrz.			
fil. 1708	Stanisław Orzechowski	Tyczyn 28.VIII. 1901	6.XI.1931 św. dojrz.			
teol. 1709	Władysław Orzechowski	Zielonki 26.II. 1913	9.X.1931 św. dojrz.			
pr. 1710	Marjan Stefan Orzeł	Kraków 25.I. 1913	19.IX.1931 św. dojrz.			
med. 1711	Zygmunt Orzeł	Ujanowice 9.XII. 1902	15.X.1931 Uniwersytet Poznań			
fil. 1712	Władysław Osiadacz	Złotkowice 21.VIII. 1911	15.X.1931 św. dojrz.			
pr. 1713	Michał Franciszek Osiecki	Tymowa 2.VIII. 1902	26.X.1931 św. dojrz.			
fil. 1714	Józef Osika	Bochnia 10.III. 1912	3.X.1931 św. dojrz.			
fil. 1715	Leszek Ossowski	Warszawa 1.IV. 1905	5.XII.1931 Uniwersytet Poznań			
pr. 1716	Ozjasz Ost	Tarnobrzeg 16.VII. 1912	10.X.1931 św. dojrz.			

Liczba bieżąca	Nazwisko i imię	Miejsce i rok urodzenia	Data i podstawa imatr.	Liczba dowodu osobistego	Wygaśnięcie imatrykulacji, data i powód	Uwagi, sprawy dyscyplinarne i inne
pr. 1717	Aleksander Ostern	Dębica 24.VIII. 1913	19.X.1931 św. dojrz.			
fil. 1718	Ewa Osternówna	Łańcut 6.IX. 1911	12.I.1932 św. dojrz.			
fil. 1719	Stefanja Ostropolska	Stanisławów 14.IV. 1907	19.X.1931 św. dojrz.			
pr. 1720	Elżbieta Augusta Ostrowska	Katowice 19.XI. 1910	19.IX.1931 św. dojrz.			
fil. 1721	Karolina Ostrowska	Czeladź 5.III. 1910	18.IX.1931 św. dojrz.			Zmiana nazwiska na Schmidt 23.X.1934
teol. 1722	Rudolf Ostrowski	Pawłów 7.IV. 1907	13.X.1931 św. dojrz.		Absol. ~~Św. odsł.~~ wydano L. 67 Kraków 22.VII.1937 r.	
pr. 1723	Marja Józefa Osuchowska	Dębica 20.II. 1904	24.X.1931 św. dojrz.			
St. wych. 1724	Olga Osuchowska	Czortków 9.V. 1912	23.X.1931 św. dojrz.		Absol. ~~Św. odsł.~~ wydano L. 40 Kraków 13.I.1936 r.	
fil. 1725	Jerzy Osuchowski	Kraków 6.IV. 1911	13.X.1931 św. dojrz.			
fil. 1726	Józef Oświecimski	Borzęcin 19.II. 1901	22.X.1931 św. dojrz.			
rolu. 1727	Marjan Oświecimski	Sługawice 29.VIII. 1908	5.X.1931 św. dojrz.			
pr. 1728	Jerzy Otfinowski	Zieliczka 25.IX. 1907	15.X.1931 św. dojrz.			

Liczba bieżąca	Nazwisko i imię	Miejsce i rok urodzenia	Data i podstawa imatr.	Liczba dowodu osobistego	Wygaśnięcie imatrykulacji, data i powód	Uwagi, sprawy dyscyplinarne i inne
fil.	Franciszek	Tarnopol 10. X. 1904	2. XII. 1931 Uniwersytet Lwów			
1729	Owadiuk					
tech.	Franciszek	Gorlice 1. IV. 1909	13. X. 1931 św. dojrz.			
1730	Owczarzy					
st. wyd.	Karimiera	Stary-Sącz 26. IX. 1913	6. X. 1931 św. dojrz.			
1731	Owsiańska					
pr.	Juljusz	Stary-Sącz 3. V. 1913	23. IX. 1931 św. dojrz.			
1732	Pacanower					
fil.	Józefa	Staikowa 10. XII. 1911	12. X. 1931 św. dojrz.			
1733	Pacanówna					
med.	Tiestaw	Kraków 20. VIII. 1913	14. X. 1931 św. dojrz.			
1734	Pachoński					
fil.	Helena	Kraków 11. V. 1911	28. IX. 1931 św. dojrz.			
1735	Pachowiczówna					
pr.	Helena	Stanisławów 2. X. 1912	8. X. 1931 św. dojrz.			
1736	Pachulska					
fil.	Aldona	Sosnowiec 23. XII. 1910	25. IX. 1931 św. dojrz.			
1737	Paciejówna					
med.	Zbigniew	Lwów 14. V. 1909	21. X. 1931 Uniwersyt. Poznań			
1738	Pacrosa					
pr.	Jan	Dandówka 27. XI. 1911	5. XI. 1931 św. dojrz.			
1739	Paduszyński					
fil.	Antoni	Bielany 11. VI. 1913	3. X. 1931 św. dojrz.			
1740	Pagacz					

Absol. - Św. odej. wyd:
L. 34 Kraków 13. VII 932

Liczba bieżąca	Nazwisko i imię	Miejsce i rok urodzenia	Data i podstawa imatr.	Liczba dowodu osobistego	Wygaśnięcie imatrykulacji, data i powód	Uwagi, sprawy dyscyplinarne i inne
fil.	Jadwiga	Kraków 6. III. 1911	15. IX. 1931 św. dojrz.			
1741	Pagaczewska					
St. wyd.	Bolesław	Dukla 11. I. 1906	26. X. 1931 św. dojrz.			
1742	Pągowski					
pr.	Jan Władysław	Przemyśl 12. XII. 1904	17. IX. 1931 św. dojrz.			
1743	Kozub-Cajgk-Pajągowski					
pr.	Edmund	Kolbuszowa 3. VIII. 1907	10. XI. 1931 św. dojrz.			
1744	Pajerski					
pr.	Idzisław Konstan	Radomsko 20. VI. 1908	24. X. 1931 św. dojrz.			
1745	Pajzer					
pr.	Stanisław	Skrzankowice 28. IV. 1913	28. X. 1931 św. dojrz.			
1746	Pallasek					
pr.	Julian Stefan	Chrzanów 30. XII. 1911	24. IX. 1931 św. dojrz.			
1747	Palka					
pr.	Walenty	Orzechowy 9. II. 1906	9. X. 1931 św. dojrz.			
1748	Paluch					
pr.	Władysław	Pielgrzymowice 20. XII. 1910	22. X. 1931 św. dojrz.			
1749	Paluch					
fil.	Zbigniew	Kraków 15. III. 1911	15. X. 1931 św. dojrz.			
1750	Patucki					
fil.	Helena	Gorlice 4. II. 1913	12. X. 1931 św. dojrz.			
1751	Pancrahiewicz					
med.	Edward	Warszawa 25. V. 1908	8. X. 1931 Uniwersytet Warszawa			
1752	Pankiewicz					

Liczba bieżąca	Nazwisko i imię	Miejsce i rok urodzenia	Data i podstawa imatr.	Liczba dowodu osobistego	Wygaśnięcie imatrykulacji, data i powód	Uwagi, sprawy dyscyplinarne i inne
fil.	Nikołaj	Lisrki 2. VI.	6. XI. 1931			
1753	Pańkow	1905	św. dojrz.			
fil.	Jakub	Kraków 19. VI.	7. XI. 1931			
1754	Panzer	1912	św. dojrz.			
por.	Maksymiljan Wład.	Kraków 4. IX.	21. IX. 1931			
1755	Papkaj	1910	św. dojrz.			
fil.	Maria	Kraków 9. II.	5. XI. 1931			
1756	Parafińska	1913	św. dojrz.			
por.	Dymitr	Zucrynice 15. IV.	23. X. 1931			
1757	Parchne	1911	św. dojrz.			
por.	Anna Maria	Kraków 2. VII.	28. IX. 1931			
1758	Pardyakówna	1913	św. dojrz.			
por.	Jan	Zagorre 5. XII.	23. X. 1931			
1759	Parnowski	1911	św. dojrz.			
rolu.	Jerzy	Radom 6. I.	28. IX. 1931			
1760	Paschalski	1912	św. dojrz.			
fil.	Florjan	Bolesław 19. V.	15. X. 1931			
1761	Pasek	1908	św. dojrz.			
por.	Piotr	Ludosrawa 21. XI.	9. X. 1931			
1762	Pasternak	1904	św. dojrz.			
fil.	Franciszek	Drikoniec 1. VIII.	19. IX. 1931			
1763	Pastuła	1909	św. dojrz.			
fil.	Izydor	Chikołajów 14. V.	7. X. 1931			
1764	Pastuszyn	1913	św. dojrz.			

Liczba bieżąca	Nazwisko i imię	Miejsce i rok urodzenia	Data i podstawa imatr.	Liczba dowodu osobistego	Wygaśnięcie imatrykulacji, data i powód	Uwagi, sprawy dyscyplinarne i inne
por.	Zygmunt	Żytomierz 3. IV.	23. IX. 1931			
1765	Paszkiewicz	1910	św. dojrz.			
por.	Władysław	Rusocice 11. I.	9. X. 1931			
1766	Paszkowski	1908	św. dojrz.			
fil.	Eleonora	Strzyrów m/Ł. 8. IV.	16. IX. 1931			
1767	Patrynówna	1913	św. dojrz.			
fil.	Jadwiga	Strzyrów m/Ł. 26. VIII.	25. IX. 1931			
1768	Patrynówna	1912	św. dojrz.			
teol.	Walenty	Granka 11. I.	21. X. 1931			
1769	Patykiewicz	1903	św. dojrz.			
por.	Abraham Dawid	Potok Złoty	23. IX. 1931 Uniwersyt Lwów			
1770	Patrenker	11. XI. 1908				
farm.	Anna	Łyniec 8. VII.	13. X. 1931 Uniwersyt Poznań			
1771	Pawicówna	1913				
por.	Franciszek Ryszard	Bełk 2. IV.	22. IX. 1931			
1772	Pawlica	1911	św. dojrz.			
fil.	Konrad	Grzendzin 11. I.	13. I. 1932			
1773	Pawlik	1905	św. dojrz.			
fil.	Witold	Kolbusowa 4. IX.	6. XI. 1931			
1774	Pawlik	1903	św. dojrz.			
por.	Adam	Drwikóz Rusty 1. XI.	22. IX. 1931			
1775	Pawlikowski	1912	św. dojrz.			
por.	Mirosław Ludwik	Przemyśl 9. VI.	13. XI. 1931			
1776	Pawlisz	1911	św. dojrz.			

Liczba bieżąca	Nazwisko i imię	Miejsce i rok urodzenia	Data i podstawa imatr.	Liczba dowodu osobistego	Wygaśnięcie imatrykulacji, data i powód	Uwagi, sprawy dyscyplinarne i inne
fil. 1777	Tadeusz Pawłowski	Warszawa 22.XI. 1910	21.X. 1931 Uniwersytet Warszawa			<
pr. 1778	Zbigniew Tadeusz Pawłowski	Nowy-Sącz 10.VI. 1912	22.IX. 1931 św. dojrz.			
fil. 1779	Zdzisław Pawłowski	Stopnica 5.X. 1908	21.X. 1931 św. dojrz.			
pr. 1780	Alojzy Stanisław Pecka	Klihowa 10.VII. 1907	7.XI. 1931 św. dojrz.			
fil. 1781	Walerjan Pella	Błogoniemszczeńsk 10.IV. 1910	18.IX. 1931 św. dojrz.			
fil. 1782	Jan Pelczarski	Lwów 27.V. 1909	26.X. 1931 św. dojrz.			
pr. 1783	Piotr Petka	Otola 5.VII. 1905	12.XI. 1931 św. dojrz.			
med. 1784	Jan Penkala	Skała 27.IX. 1913	27.X. 1931 św. dojrz.		Absol. - ~~Św. odej.~~ wydano L. 25 Kraków 6.V. 98 r.	
fil. 1785	Mieczysław Perdeńs	Czortków 20.X. 1908	7.X. 1931 św. dojrz.			
pr. 1786	Józef Perl	Płancza Wielka 21.V. 1907	25.IX. 1931 św. dojrz.			
pr. 1787	Ignacy Perlberg	Tarnów 26.VIII. 1911	30.IX. 1931 św. dojrz.			
farm. 1788	Dionizy Perliński	Odolanów 6.X. 1907	8.X. 1931 św. dojrz.			

Liczba bieżąca	Nazwisko i imię	Miejsce i rok urodzenia	Data i podstawa imatr.	Liczba dowodu osobistego	Wygaśnięcie imatrykulacji, data i powód	Uwagi, sprawy dyscyplinarne i inne
pr. 1789	Dawid Perlroth	Chyślenice 10.IV. 1909	27.X. 1931 św. dojrz.			
pr. 1790	Zygmunt Perutz	Olebowce 23.V. 1910	25.I. 1932 Uniwersyt. Lwów			
fil. 1791	Irena Perzanowska	Sosnowiec 28.VII. 1909	18.IX. 1931 św. dojrz.			
pr. 1792	Jan Kazimierz Petecki	Jarosław 21.V. 1911	5.XI. 1931 św. dojrz.			
fil. 1793	r. l. 1783 Aleksander Petruszewski	Kraków 24.II. 1913	5.XI. 1931 św. dojrz.			
fil. 1794	Władysław Petrylak	Pawel Wielka 31.V. 1911	28.IX. 1931 św. dojrz.			
pr. 1795	Samuel Pfeffer	Husiatyn 31.III. 1912	6.XI. 1931 św. dojrz.			
fil. 1796	Józef Pferdmann	Jarosław 14.IX. 1905	22.X. 1931 św. dojrz.			
pr. 1797	Władysław Piasecki	Radoszki 6.VI. 1909	17.X. 1931 św. dojrz.			
pr. 1798	Krystyna Piaseczna	Chrość 14.IV. 1911	10.XI. 1931 św. dojrz.			
fil. 1799	Walerja Piątkiewicz	Jasło 30.V. 1913	21.IX. 1931 św. dojrz.			
pr. 1800	Roman Pich	Nienawice 2.VII. 1913	7.X. 1931 św. dojrz.			

Liczba bieżąca	Nazwisko i imię	Miejsce i rok urodzenia	Data i podstawa imatr.	Liczba dowodu osobistego	Wygaśnięcie imatrykulacji, data i powód	Uwagi, sprawy dyscyplinarne i inne
teol. 1801	Franciszek Picza	Wielkie Piekary 3.XII.1911	29.X.1931 św. dojrz.		Absol. ~~[illegible]~~ wyd. L. 34 Kraków 9.VI.937 r.	Zmiana nazwiska na Pietsch 6.XI.1934
pr. 1802	Stanisław Piechota	Kraków 13.XI.1913	9.XI.1931 św. dojrz.			
fil. 1803	Stanisław Piecyk	Wadowice 3.VII.1910	18.IX.1931 św. dojrz.			
pr. 1804	Andrzej Pieczerak	Gielniów 6.X.1909	21.IX.1931 św. dojrz.			
teol. 1805	Mieczysław Piega	Nowy Sielec 5.VII.1911	12.X.1931 św. dojrz.		Absol. ~~[illegible]~~ wydano L. 59 Kraków 16.VII.937 r.	
fil. 1806	Jan Piegra	Rudnik 20.I.1909	3.X.1931 św. dojrz.			
farm. 1807	Melanja Piękosiówna	Dwernik 5.I.1911	5.X.1931 św. dojrz.			
pr. 1808	Józef Pieniążek	Mokra-Strona 8.III.1911	8.X.1931 św. dojrz.			
pr. 1809	Zbigniew Antoni Pieniążek	Hondzlinka 13.VI.1911	17.IX.1931 św. dojrz.			
pr. 1810	Feliks Karol Piesiur	Łąka 2.XI.1911	22.IX.1931 św. dojrz.			
fil. 1811	Jadwiga Piętkówna	Kasiar 1.X.1909	2.X.1931 św. dojrz.			
fil. 1812	Roman Pietras	Czarnochowice 10.II.1902	6.X.1931 św. dojrz.			

Liczba bieżąca	Nazwisko i imię	Miejsce i rok urodzenia	Data i podstawa imatr.	Liczba dowodu osobistego	Wygaśnięcie imatrykulacji, data i powód	Uwagi, sprawy dyscyplinarne i inne
fil. 1813	Marja Pietrasówna	Kraków 8.XII.1911	18.IX.1931 św. dojrz.			
teol. 1814	Jan Pietraszko	Buczkowice 7.VIII.1911	15.X.1931 św. dojrz.			
fil. 1815	vidi L. 1793 Włodzimierz Pietruszka	Kraków-Podgórze 22.IX.1909	28.IX.1931 św. dojrz.			
pr. 1816	Eugenjusz Pietrzycki					
fil. 1817	Helena Pilarska	Kraków 20.III.1908	7.X.1931 św. dojrz.			
fil. 1818	Jan Pilch	Bielcza 17.XII.1909	2.X.1931 św. dojrz.			
pr. 1819	Jan Pilch	Myślenice 5.VII.1908	24.IX.1931 św. dojrz.			
fil. 1820	Edward Pintner	Nowy-Targ 3.X.1902	28.IX.1931 św. dojrz.			
pr. 1821	Alina Piotrkowska	Dąbrowa 14.I.1912	22.IX.1931 św. dojrz.		Absol. - Św. odej. wydano L. 14 Kraków 14.X.932	
fil. 1822	Marja Antonina Piotrowska	Warszawa 24.XII.1908	25.I.1932 Uniwersyt. Warszawa			
pr. 1823	Adam Piotrowski	Rzędzin 17.XII.1904	20.X.1931 św. dojrz.			
pr. 1824	Władysław Piotrowski	Wojnicz 1.VI.1907	5.XI.1931 św. dojrz.			

Liczba bieżąca	Nazwisko i imię	Miejsce i rok urodzenia	Data i podstawa imatr.	Liczba dowodu osobistego	Wygaśnięcie imatrykulacji, data i powód	Uwagi, sprawy dyscyplinarne i inne
pr. 1825	Eugenjusz Stanisław Piro	Wieliczka 3. XII. 1900	17. IX. 1931 św. dojrz.			
fil. 1826	Eleonora Pirożyńska	Czerniowce 29. X. 1909	18. IX. 1931 św. dojrz.			zmiana nazwiska na „Jaroszowa" 16. IX. 1932
fil. 1827	Helena Pirożyńska	Tarnów 17. II. 1907	2. X. 1931 św. dojrz.			
pr. 1828	Marja Helena Piskorówna	Rzeszów 12. XI. 1911	15. X. 1931 św. dojrz.			
rolu. 1829	Jadwiga Pitulanka	Dzwiniacz 19. VI. 1912	7. X. 1931 św. dojrz.			
teol. 1830	Emanuel Piwoń	Kochłowice 9. XII. 1911	13. X. 1931 św. dojrz.		Absol. - ~~Św. odej.~~ wydano L. 22 Kraków 24. XI. 937 r.	
fil. 1831	Stanisława Piwowarówna	Gdów 17. XI. 1910	21. IX. 1931 św. dojrz.			
med. 1832	Stefan Pizło	Jordanów 14. VI. 1913	9. X. 1931 św. dojrz.			
pr. 1833	Olga Plachtówna	Zurich 3. IX. 1913	27. X. 1931 św. dojrz.			
fil. 1834	Golda Planerówna	Halicz 4. VI. 1903	26. XI. 1931 Uniwersyt. Lwów			
pr. 1835	Adam Plata	Nowy-Sącz 21. III. 1912	17. IX. 1931 św. dojrz.			
fil. 1836	Bohdan Pleciński	Kamień 24. X. 1909	29. X. 1931 św. dojrz.			

Liczba bieżąca	Nazwisko i imię	Miejsce i rok urodzenia	Data i podstawa imatr.	Liczba dowodu osobistego	Wygaśnięcie imatrykulacji, data i powód	Uwagi, sprawy dyscyplinarne i inne
fil. 1837	Jadwiga Plenkiewicz	Bohorodczany 9. II. 1912	2. X. 1931 św. dojrz.			
pr. 1838	Aleksander Plessner	Kraków 17. X. 1911	30. IX. 1931 św. dojrz.			
pr. 1839	Karol Włodzimierz Pluta	Zator 9. IV. 1911	21. X. 1931 św. dojrz.			
pr. 1840	Stanisław Płachta	Strugi 31. X. 1912	7. X. 1931 św. dojrz.			
med. 1841	Tadeusz Płatek	Kraków 13. IX. 1911	20. X. 1931 św. dojrz.			
pr. 1842	Alfred Płonka	Żabno 9. IV. 1913	28. IX. 1931 św. dojrz.			
pr. 1843	Stanisława Kazimiera Płoskoniówna	Borszczów 24. X. 1912	23. IX. 1931 św. dojrz.			
teol. 1844	Jan Pochopień	Las 2. XII. 1912	15. X. 1931 św. dojrz.		Absol. - ~~Św. odej.~~ wydano L. 33 Kraków 27. VI. 936	
pr. 1845	Tadeusz Pociask	Borek Nowy 13. XI. 1907	7. XI. 1931 św. dojrz.			
fil. 1846	Marja Podgórczykówna	Barwałd Dolny 12. XI. 1911	7. XI. 1931 św. dojrz.			
fil. 1847	Jan Podgórni	Staranieś 24. I. 1912	7. X. 1931 św. dojrz.			
pr. 1848	Feliks Podgórniak	Kańczuga 30. IX. 1901	23. IX. 1931 św. dojrz.			

Liczba bieżąca	Nazwisko i imię	Miejsce i rok urodzenia	Data i podstawa imatr.	Liczba dowodu osobistego	Wygaśnięcie imatrykulacji, data i powód	Uwagi, sprawy dyscyplinarne i inne
fil.	Wiktor	Bochnia 28.III.	26.X.1931			
1849	Podkówka	1910	św. dojrz.			
pr.	Stanisław	Statowa 14.IX.	10.XI.1931			
1850	Podlasek	1904	św. dojrz.			
pr.	Donata Marja	Piatrków 22.II.	26.IX.1931			
1851	Podmunicka	1910	Uniwersyt. Warszaw.			
fil.	Adelaida	Będzin 26.I.	17.IX.1931			
1852	Podogrodzka	1912	św. dojrz.			
pr.	Jan	13.I.	16.X.1931			
1853	Podolecki	1908	św. dojrz.			
fil.	Władysława	Radomsko 19.IX.	19.X.1931			~~Absol~~ - Św. odej. wydano L. 90 Kraków 13.IX.93 7 r.
1854	Podolska	1910	św. dojrz.			
teol.	Henryk	Częstochowa 1.I.	9.II.1931			
1855	Podpłomyk	1908	św. dojrz.			
pr.	Edward	Łysakowice 6.I.	16.X.1931			
1856	Podrara	1912	św. dojrz.			
fil.	Stanisław	Kostkowice 3.VII.	6.X.1931			
1857	Pohl	1911	św. dojrz.			
med.	Ewald	Jaworzno 22.VII.	9.X.1931			Absol - Św. odej. wydano L. 3 Kraków 6.X.1931
1858	Pokral	1913	św. dojrz.			
pr.	Franciszek	Stary-Targ 30.VIII.	19.X.1931			
1859	Polaczyk	1909	św. dojrz.			
teol.	Edward	Tarnowskie 21.VIII.	12.X.1931			Absol ~~Św. odej.~~ wydano L. 13 Kraków 26.X.93 7 r.
1860	Polak	1910	św. dojrz.			

Liczba bieżąca	Nazwisko i imię	Miejsce i rok urodzenia	Data i podstawa imatr.	Liczba dowodu osobistego	Wygaśnięcie imatrykulacji, data i powód	Uwagi, sprawy dyscyplinarne i inne
pr.	Stefan Edward	Nowy-Sącz 21.IX.	18.IX.1931			
1861	Polak	1913	św. dojrz.			
pr.	Bronisława	Kraków 17.III.	17.X.1931			
1862	Polakówna	1912	św. dojrz.			
fil.	Orestaw	Kraków 28.V.	26.X.1931			
1863	Polek	1909	św. dojrz.			
pr.	Eugenjusz	Nowy Sącz 31.VIII.	14.X.1931			
1864	Polek	1909	św. dojrz.			
med.	Kazimiera	Irkto 4.III.	23.X.1931			
1865	Polekówna	1911	Uniwersyt. Poznań			
pr.	Teodor	Labędy 9.IX.	26.IX.1931			
1866	Polkok	1909	św. dojrz.			
pr.	Zygmunt	Strzyżawa 11.II.	9.X.1931			
1867	Polończyk	1913	św. dojrz.			
pr.	Michał	Leśnicki 24.X.	5.X.1931			
1868	Polowy	1911	św. dojrz.			
pr.	Edward	Przemyśl 20.XII.	9.X.1931			
1869	Potchtopek	1912	św. dojrz.			
med.	Naftali	Rzeszów 29.I.	10.X.1931			
1870	Pomeranz	1911	św. dojrz.			
fil.	Janina	Kraków 4.VIII.	28.IX.1931			
1871	Poniettówna	1913	św. dojrz.			
rolн.	Franciszek	Pacanów 28.IX.	15.X.1931			
1872	Poniewierski	1910	św. dojrz.			

Liczba bieżąca	Nazwisko i imię	Miejsce i rok urodzenia	Data i podstawa imatr.	Liczba dowodu osobistego	Wygaśnięcie imatrykulacji, data i powód	Uwagi, sprawy dyscyplinarne i inne
pr.	Szymon	Kraków 16.IV.	5.XI.1931			
1873	Pospiszyl	1909	św. dojrz.			
fil.	Henryka	Tabarowa Górnicza 27.II.	24.X.1931			
1874	Poradówna	1914	św. dojrz.			
fil.	Kazimierz	Sumnicka 28.IX.	24.X.1931			
1875	Porawski	1910	św. dojrz.			
pr.	Edward	Kraków 19.XI.	23.IX.1931			
1876	Porębski	1906	św. dojrz.			
pr.	Regina	Kraków 18.I.	26.X.1931			
1877	Poser	1913	św. dojrz.			
pr.	Antoni	Królica Piaskowa	14.X.1931			
1878	Postuszny	12.VII.1909	św. dojrz.			
pr.	Antoni	Brzozowa 25.IV.	17.IX.1931			
1879	Potępa	1911	św. dojrz.			
fil.	Izabela	Głogów 2.II.	25.IX.1931			
1880	Potokówna	1913	św. dojrz.			
pr.	Bronisław Aleks.	Kraków 17.VII.	28.IX.1931			
1881	Potuczek	1909	św. dojrz.			
pr.	Antoni Teodor	Kraków 1.III.	6.XI.1931			
1882	Poźniczek	1910	św. dojrz.			
teol.	Józef	Brzesko 11.IX.	15.X.1931			
1883	Preiss	1913	św. dojrz.			
fil.	Salomea	Kassów 31.I.	2.X.1931			
1884	Prezserówna	1906	św. dojrz.			

Liczba bieżąca	Nazwisko i imię	Miejsce i rok urodzenia	Data i podstawa imatr.	Liczba dowodu osobistego	Wygaśnięcie imatrykulacji, data i powód	Uwagi, sprawy dyscyplinarne i inne
pr.	Chawryj	Lambor 18.VIII.	7.XII.1931			
1885	Pressler	1904	św. dojrz.			
pr.	Stefanja	Reichenberg 3.III.	28.IX.1931			
1886	Prizowna	1912	św. dojrz.			
fil.	Bronisław	Kilanja 13.VIII.	6.XI.1931			
1887	Próba	1911	św. dojrz.			
pr.	Franciszek	Klecza Dolna 26.IX.	16.X.1931		Absol. Św. odej. wydano 2.11 Kraków 31.X.93 4 m.	
1888	Prochownik	1906	św. dojrz.			
pr.	Stanisław	Kraków 29.I.	16.XI.1931			
1889	Prochowski	1912	św. dojrz.			
fil.	Kazimierz	Kraków 15.IV.	16.IX.1931			
1890	Prochyra	1913	św. dojrz.			
pr.	Tadeusz	Radlnik 31.III.	7.XI.1931			
1891	Procyk	1906	Uniwersytet Lwów			
pr.	Józef	Lietnice 22.III.	26.IX.1931			
1892	Prokopiec	1906	św. dojrz.			
pr.	Wojciech Jakób	Lwów 23.IV.	29.IX.1931			
1893	Prorok	1909	Uniwersytet Lwów			
fil.	Władysław	Grabówiec 9.VII.	19.X.1931			
1894	Prusinowski	1900	Uniwersyt Warszawa			
fil.	Alina	Pińczów 9.XII.	17.IX.1931			
1895	Pruszkowska	1911	św. dojrz.			
pr.	Mieczysław	Pilzno 2.IX.	19.X.1931			
1896	Przetacznik	1909	św. dojrz.			

Liczba bieżąca	Nazwisko i imię	Miejsce i rok urodzenia	Data i podstawa imatr.	Liczba dowodu osobistego	Wygaśnięcie imatrykulacji, data i powód	Uwagi, sprawy dyscyplinarne i inne
teol.	Adam	Strzyżyk 23.XII.	13.X.1931			
1897	Przybyło	1911	św. dojrz.			
fil.	Joanna	Kraków 30.IX.	12.X.1931			zmiana nazwiska na Świeczońska 18.X.1934
1898	Przybyłowska	1912	św. dojrz.			
fil.	Stanisław	Chrzanów 26.IV.	26.X.1931			
1899	Przygodzki	1908	św. dojrz.			
fil.	Edward	Przemyśl 10.X.	6.X.1931		~~Absol.~~ - Św. odej. wydano L. 78 Kraków 16.XII.932	
1900	Przygórski	1911	św. dojrz.			
teol.	Robert	Łazyska Górne	13.X.1931		Absol. - Św. odej. wydano L. 40 Kraków 19.VI.937 r.	
1901	Pucher	29.II.1912	św. dojrz.			
fil.	Zofja	Bochnia 21.I.				
1902	Pudelska	1913	św. dojrz.			
pr.	Józef	Zbaraż 24.IX.	13.X.1931			
1903	Pudles	1910	św. dojrz.			
pr.	Ignac	Kraków 30.IV.	24.X.1931			
1904	Pufeles	1913	św. dojrz.			
pr.	Józef	Dąbrowa 3.III.	23.IX.1931			
1905	Pulnik	1912	św. dojrz.			
fil.	Rudolf	Porąba 30.V.	8.X.1931		~~Absol.~~ - Św. odej. wydano L. 33 Kraków 3.X.937 r.	
1906	Puppek	1913	św. dojrz.			
pr.	Karol	Jaworzno 27.X.	24.X.1931			
1907	Purchatka	1905	św. dojrz.			
teol.	Juljusz	chata Wisła 6.III.	13.X.1931		Absol. - ~~Św. odej.~~ wydano L. 16 Kraków 23.X.937 r.	
1908	Pustelnik	1911	św. dojrz.			

Liczba bieżąca	Nazwisko i imię	Miejsce i rok urodzenia	Data i podstawa imatr.	Liczba dowodu osobistego	Wygaśnięcie imatrykulacji, data i powód	Uwagi, sprawy dyscyplinarne i inne
fil.	Władysław	Chrzana Dolna	5.XI.1931			
1909	Pustelnik	3.I.1912	św. dojrz.			
pr.	Teodor	Stróżnica Stary 25.X.	2.X.1931			
1910	Pusz	1909	św. dojrz.			
pr.	Emil Zygmunt	Jarosław 28.IV.	12.X.1931			
1911	Puzon	1888	św. dojrz.			
fil.	Adam	Jasło 23.IX.	12.X.1931			
1912	Puzoń	1910	św. dojrz.			
pr.	Grzegorz	Tropiszów 11.X.	29.IX.1931			
1913	Pycek	1908	św. dojrz.			
teol.	Wilhelm	Orzegów 7.III.	13.X.1931			
1914	Pyka	1911	św. dojrz.			
pr.	Zbigniew Wojciech	Przemyśl 23.IV.	28.IX.1931			
1915	Pykosz	1912	św. dojrz.			
teol.	Władysław	Liszki 12.X.	15.X.1931			
1916	Pyla	1911	św. dojrz.			
pr.	Klemens	Turka n/Str. 16.X.	16.X.1931			
1917	Pyszanczyn	1908	św. dojrz.			
fil.	Otylja	Biała 8.XI.	22.IX.1931			
1918	Pyszówna	1913	św. dojrz.			
farm.	Franciszek	Kraków 22.II.	3.X.1931			
1919	Pytel	1913	św. dojrz.			
fil.	Maryja	Kraków 11.X.	28.IX.1931			
1920	Quadratówna	1910	św. dojrz.			

Liczba bieżąca	Nazwisko i imię	Miejsce i rok urodzenia	Data i podstawa imatr.	Liczba dowodu osobistego	Wygaśnięcie imatrykulacji, data i powód	Uwagi, sprawy dyscyplinarne i inne
med.	Eugenja	Opatów Kiel. 27.II.	21.X.1931			
1921	Rabinowicz	1914	św. dojrz.			
fil.	Halina	Warszawa 25.II.	9.X.1931			
1922	Rabinowicz	1912	św. dojrz.			
med.	Edward	Lwów 11.II.	9.X.1931			
1923	Raczkowski	1911	św. dojrz.			
fil.	Władysław	Przybyniówka 21.V.	29.X.1931			
1924	Raczy	1913	św. dojrz.			
fil.	Hilda	Stanisławów	20.X.1931			
1925	Radke	22.I.1909	Uniwersyt. w Lipsku			
fil.	Stefan	Zakopane 28.II.	22.X.1931			
1926	Radkiewicz	1909	św. dojrz.			
med.	Reinhard	Germanowice 3.IV.	20.X.1931			
1927	Radman	1913	św. dojrz.			
fil.	Jadwiga	Rozwadów 15.VII.	22.IX.1931			
1928	Radwanowska	1910	św. dojrz.			
pr.	Ludwik	Tarnów 30.III.	26.X.1931			
1929	Radwański	1906	św. dojrz.			
fil.	Zofja	Niemce 12.VII.	22.IX.1931			
1930	Rajchman	1912	św. dojrz.			
pr.	Tadeusz	Chyślenice 22.VIII.	9.X.1931			
1931	Rajewski	1909	św. dojrz.			
pr.	Edward	Warszawa 11.I.	19.I.1932			
1932	Rajnfeld	1910	św. dojrz.			

Absol. - Św. odej. wydano
L. 69 Kraków 31.XII. 1931 r.

Liczba bieżąca	Nazwisko i imię	Miejsce i rok urodzenia	Data i podstawa imatr.	Liczba dowodu osobistego	Wygaśnięcie imatrykulacji, data i powód	Uwagi, sprawy dyscyplinarne i inne
techn.	Władysław	Nowy Sącz 14.V.	15.X.1931			
1933	Rajski	1913	św. dojrz.			
fil.	Irena	Zakopane 28.V.	17.IX.1931			
1934	Ramsówna	1912	św. dojrz.			
II. wydz.	Jan	Nawsie 23.XII.	24.X.1931			
1935	Ramsza	1912	św. dojrz.			
fil.	Izaak	Jasło 29.XII.	5.XI.1931			
1936	Rapaport	1909	św. dojrz.			
pr.	Jakób	Kolbuszowa 10.I.	27.X.1931			
1937	Rappaport	1906	św. dojrz.			
pr.	Józef	Jasło 17.VIII.	28.IX.1931			
1938	Rappaport	1913	św. dojrz.			
pr.	Chana	Tarnów 9.IX.	30.IX.1931			
1939	Rappaportówna	1912	św. dojrz.			
fil.	Maryla	Kraków 18.X.	22.X.1931			
1940	Rapaportówna	1911	św. dojrz.			
fil.	Sara	Będzin 3.VIII.	13.X.1931			
1941	Rapaport	1913	św. dojrz.			
pr.	Jan	Skawina 16.IV.	30.XI.1931			
1942	Rassak	1911	św. dojrz.			
teol.	Maryan	Woroniaki 14.IV.	16.II.1932			
1943	Ratuszny	1911	św. dojrz.			
fil.	Helena	Jasło 9.XI.	17.IX.1931			
1944	Rawsówna	1910	św. dojrz.			

Absol. - Św. odej. wydano
L. 3 Kraków 17.IX.1931 r.
Absol. - Św. odej. wydano
L. 6 Kraków 14.XI.1936 r.

Liczba bieżąca	Nazwisko i imię	Miejsce i rok urodzenia	Data i podstawa imatr.	Liczba dowodu osobistego	Wygaśnięcie imatrykulacji, data i powód	Uwagi, sprawy dyscyplinarne i inne
pr.	Gustaw	Kielce 5.IV.	23.X.1931			
1945	Rawicki	1904	Uniwersyt. Warszawa			
pr.	Naftali	Grodzisko 5.XI.	6.XI.1931			
1946	Rebensaft	1910	św. dojrz.			
pr.	Leon	Kraków 25.X.	17.X.1931			
1947	Reches	1910	św. dojrz.			
pr.	Fania	chodziska 18.XI.	17.X.1931			
1948	Rechesówna	1912	św. dojrz.			
pr.	Dawid chases	Josefówka 6.XI.	2.III.1931			
1949	Rechter	1909	św. dojrz.			
pr.	Ire	Kołomyja 26.VII.	25.IX.1931			
1950	Rechter	1911	św. dojrz.			
St. wych.	chaja	Sanok 4.V.	2.X.1931			
1951	Recówna	1913	św. dojrz.			
rolu.	Tadeusz	Zator 10.XII.	23.IX.1931			
1952	Redyk	1913	św. dojrz.			
pr.	Albert Zygmunt	Lwów 7.VIII.	24.X.1931			
1953	Regenbogen	1913	św. dojrz.			
pr.	Lepi	Stanisławów 21.VI.	25.IX.1931			
1954	Regenbogen	1911	św. dojrz.			
teol.	Jerzy	Katowice 27.IV.	13.X.1931			
1955	Reginek	1910	św. dojrz.			
fil.	chaja	Lwów 27.VII.	12.X.1931			
1956	Rehanówna	1912	św. dojrz.			

Absol. - ~~Św. odej.~~ wydano
L. 24 Kraków 20.XI.93 5 r.

Absol. - ~~Św. odej.~~ wydano
L. 12 Kraków 15.II.93 7 r.

Liczba bieżąca	Nazwisko i imię	Miejsce i rok urodzenia	Data i podstawa imatr.	Liczba dowodu osobistego	Wygaśnięcie imatrykulacji, data i powód	Uwagi, sprawy dyscyplinarne i inne
pr.	chaim	Jarosław 12.X.	29.IX.1931			
1957	Reich	1909	św. dojrz.			
pr.	Isacher Ber	Nadwórna 1.III.	23.X.1931			
1958	Reich	1912	św. dojrz.			
pl.	Janina	30.V.1912 Przemyśl	26.X.1931			
1959	Reichówna		św. dojrz.			
pr.	chaksymiljan	Jasło 5.V.	8.X.1931			
1960	Reich	1908	św. dojrz.			
pr.	chojnes	Brzeżany 3.III.	19.IX.1931			
1961	Reichstein	1911	św. dojrz.			
pr.	chaim chases	Trohobycz 28.II.	5.XI.1931			
1962	Reif	1907	św. dojrz.			
pr.	Roman chaja	Przeworsk 27.V.	22.IX.1931			
1963	Reinfuss	1910	św. dojrz.			
pr.	Janina	Kraków 30.X.	24.X.1931			
1964	Reinholdówna	1913	św. dojrz.			
pr.	Adam	Bochnia 12.IX.	22.IX.1931			
1965	Reinach	1913	św. dojrz.			
St. wych.	patrz poz. 2838 Stanisław	Ulrigowa 11.XII.	7.XI.1931			
1966	Reizer	1908	św. dojrz.			
pr.	Rolf	Przemyśl 4.IX.	8.X.1931			
1967	Reisman	1912	św. dojrz.			
med.	Andrzej	Kraków 14.X.	12.X.1931			
1968	Relwicz	1912	Politechnika Lwów			

Absol. - ~~Św. odej.~~ wydano
L. 96 Kraków 5.VI.93 6 r.

Liczba bieżąca	Nazwisko i imię	Miejsce i rok urodzenia	Data i podstawa imatr.	Liczba dowodu osobistego	Wygaśnięcie imatrykulacji, data i powód	Uwagi, sprawy dyscyplinarne i inne
pr.	Władzimierz	Rowna 27. VIII.	10. X. 1931			
1969	Rener	1908	św. dojrz.			
fil.	Herman	Stadowice 1. II.	13. X. 1931			
1970	Rick	1909	św. dojrz.			
teol.	Wojciech	Zagrzewnik 11. IV.	13. X. 1931		Absol. - Św. odej. wydano L. 25 Kraków 14. V. 93 r.	
1971	Riedel	1911	św. dojrz.			
pr.	Chojnes Samuel	Brzostek 10. VI.	13. X. 1931			
1972	Rieger	1912	św. dojrz.			
pr.	Stefan Rajmund Chaja	Koperyce 31. VIII.	21. X. 1931		Absol. - Św. odej. wydano L. 24 Kraków 19. X. 93 r.	
1973	Riess	1909	Uniwersyt. Lwów			
pr.	Orjasz	Tłumacz 7. X.	30. IX. 1931			
1974	Riesel recte Bildner	1912	św. dojrz.			
farm	Eryk	Zaliska Górne	6. X. 1931			
1975	Riedel	19. X. 1908	św. dojrz.			
fil.	Paweł Karol	Łapczanka 15. III.	10. XI. 1931		Absol. - Św. odej. wydano L. 64 Kraków 10. V 93 r.	
1976	Rilling	1902	Uniwersytet Lwów			
pr.	Aubin Saul	Stanisławów 30. I.	18. I. 1932			
1977	Ritterman	1912	Uniwersyt. Lwów			
fil.	Stanisława	Siewierz 7. II.	16. X. 1931			
1978	Robakowska	1903	Uniwersyt. Lwów			
pr.	Erwin	Bielsko 28. II.	9. X. 1931			
1979	Robinsohn	1913	św. dojrz.			
med.	Barbara	Brzezyna 23. VI.	20. X. 1931			
1980	Rogalińska	1912	św. dojrz.			

Liczba bieżąca	Nazwisko i imię	Miejsce i rok urodzenia	Data i podstawa imatr.	Liczba dowodu osobistego	Wygaśnięcie imatrykulacji, data i powód	Uwagi, sprawy dyscyplinarne i inne
med.	Ludomiła	Pszczyna 9. X.	19. X. 1931			
1981	Rogalińska	1913	św. dojrz.			
med.	Hanna	Starachowice 7. XI.	7. X. 1931		Absol. - Św. odej. wydano L. 16 Kraków 13. X. 93 r.	
1982	Rogowska	1911	św. dojrz.			
pr.	Roman	Ostapie 1. I.	28. IX. 1931			
1983	Rogowski	1909	św. dojrz.			
rolu.	Stefan	Zrezygnował ze st. filjor. - 12. II. 1932 r.				
1984	Röhrich					
fil.	Grzegorz	Rogusowice 17. XI.	19. X. 1931			
1985	Rojek	1908	św. dojrz.			
farm	Chaja	Czarna 9. II.	6. X. 1931			
1986	Rokoszówna	1913	św. dojrz.			
pr.	Wilhelmina	Żmigród 25. V.	16. X. 1931			
1987	Rokoszówna	1911	św. dojrz.			
fil.	Zofja	Czerniawe 11. VIII.	21. IX. 1931			
1988	Rokoszówna	1912	św. dojrz.			
pr.	Chases	Podhajce 22. III.	24. IX. 1931			
1989	Roll	1910	św. dojrz.			
pr.	Rudolf	Janów 4. VI.	19. IX. 1931			
1990	Rolka	1909	św. dojrz.			
pr.	Michał	Potok Złoty	28. IX. 1931			
1991	Romańczuk	16. III. 1911	św. dojrz.			
rolu.	Roman	Stanisławów 27. XI.	26. IX. 1931			
1992	Romański	1907	św. dojrz.			

Liczba bieżąca	Nazwisko i imię	Miejsce i rok urodzenia	Data i podstawa imatr.	Liczba dowodu osobistego	Wygaśnięcie imatrykulacji, data i powód	Uwagi, sprawy dyscyplinarne i inne
pr.	Zdzisław Adam	Leżajsk 24.XII.	27.X.1931			
1993	Romański	1897	św. dojrz.			
pr.	Arsen	Podwołoczyska	28.X.1931			
1994	Romitowycz	1906	św. dojrz.			
pr.	Zygmunt	Koranowo 23.IV.	17.IX.1931			
1995	Rosada	1899	św. dojrz.			
pr.	Chaja Jüdes	Rzeszów 14.VI.	20.X.1931			
1996	Rosenbaumówna	1912	św. dojrz.			
pr.	Adolf	Lwów 19.X.	19.X.1931			
1997	Rosenberg	1909	św. dojrz.			
fil.	Ernest	Król.-Huta 30.VII.	19.IX.1931			
1998	Rosenberg	1913	św. dojrz.			
fil.	Langer Estera	Radom 14.I.	5.XI.1931			
1999	Rosenblum	1908	Uniwersyt. w Wiedniu			
pr.	Dawid	Łańcut 24.I.	25.IX.1931			
2000	Rosenblüth	1912	św. dojrz.			
pr.	Golda	Stryj 8.XI.	26.X.1931			
2001	Rosenblüth	1912	św. dojrz.			
pr.	Janina	Kraków 3.I.	2.X.1931			
2002	Rosenblüthówna	1912	św. dojrz.			
med.	Zdzisław	Kraków 21.IX.	5.X.1931			
2003	Rosenhauch	1913	św. dojrz.			
pr.	Bernard	Czortków 12.VI.	23.IX.1931			
2004	Rosenzweig	1912	św. dojrz.			

Liczba bieżąca	Nazwisko i imię	Miejsce i rok urodzenia	Data i podstawa imatr.	Liczba dowodu osobistego	Wygaśnięcie imatrykulacji, data i powód	Uwagi, sprawy dyscyplinarne i inne
pr.	Markus	Kraków 16.X.	27.X.1931			
2005	Rosenzweig	1912	św. dojrz.			
fil.	Fryderyka	Kraków 30.X.	21.X.1931			
2006	Rosenzweiżanka	1912	św. dojrz.			
pr.	Władysław	Ropczyce 23.V.	17.XII.1931			
2007	Rosławiński	1907	Uniwersytet Warszawa			
St. wych.	Julja	Psków 27.X.	15.X.1931			
2008	Roszkowska	1908	św. dojrz.			
fil.	Bella	Bursztyn 3.VII.	10.XI.1931			
2009	Rottenstreich	1907	Uniwersyt. Lwów			
pr.	Szymon Leopold	Kraków 11.VI.	26.IX.1931			
2010	Rotter	1909	św. dojrz.			
med.	patrz poz. 2839.- Jerzy	Kielce 3.XI.	16.X.1931		Abgel. ~~[illegible]~~ wyrazem 38 Kraków 8.VII. 37 r.	
2011	Rotman	1912	św. dojrz.			
pr.	Irena	Kraków 8.IX.	9.X.1931			
2012	Rothówna	1913	św. dojrz.			
pr.	Józef	Czaptytów 21.I.	13.X.1931			
2013	Rothstein	1911	św. dojrz.			
pr.	Leszek Henryk	Kraków 28.VI.	16.IX.1931			
2014	Rouppert	1913	św. dojrz.			
pr.	Stanisław Feliks	Częstochowa 12.X.	17.IX.1931			
2015	Rozenberg	1913	św. dojrz.			
fil.	Chana	Łódź 30.I.	19.X.1931			
2016	Rozencwajg	1913	św. dojrz.			

Liczba bieżąca	Nazwisko i imię	Miejsce i rok urodzenia	Data i podstawa imatr.	Liczba dowodu osobistego	Wygaśnięcie imatrykulacji, data i powód	Uwagi, sprawy dyscyplinarne i inne
fil. 2017	Wanda Roziecka	Nadwórna 12.XI. 1909	27.X.1931 św. dojrz.			
pr. 2018	Edward Rozmanit	Kraków 30.VII. 1906	26.X.1931 św. dojrz.			
pr. 2019	Kazimierz Michał Rozpara	Sowina 15.VIII. 1913	9.X.1931 św. dojrz.			
fil. 2020	Kazimierz Rozwadowski	Kraków 22.II. 1913	23.IX.1931 św. dojrz.			
pr. 2021	Aleksander Rożecki	Zamoście 30.X. 1912	24.X.1931 św. dojrz.		~~Absol.~~ - Św. odej. wydan L. 49 Kraków 10.IX. 932 r.	
pr. 2022	Mieczysław Rożkowicz	Kraków 27.XI. 1913	17.IX.1931 św. dojrz.			
fil. 2023	Zofja Różycka	Kraków 23.II. 1913	25.IX.1931 św. dojrz.			
fil. 2024	Bohdan Różyński	Złoczew 29.VIII. 1911	16.X.1931 św. dojrz.		~~Absol.~~ - Św. odej. wydan L. 80 Kraków 20.VIII 932	
fil. 2025	Mirosława Rubczakówna	Stryj 25.IX. 1911	8.X.1931 św. dojrz.			
pr. 2026	Stanisław Rubin	Tarnów 14.VI. 1912	12.X.1931 św. dojrz.			
pr. 2027	Józef Ruda	Wiewiórko 18.II. 1910	16.X.1931 św. dojrz.			
fil. 2028	Marja Rudnicka	Warszawa 20.II. 1913	12.X.1931 św. dojrz.			

Liczba bieżąca	Nazwisko i imię	Miejsce i rok urodzenia	Data i podstawa imatr.	Liczba dowodu osobistego	Wygaśnięcie imatrykulacji, data i powód	Uwagi, sprawy dyscyplinarne i inne
fil. 2029	Tadeusz Rudnik	Brzozowiec 10.II. 1911	21.X.1931 św. dojrz.			
teol. 2030	Jan Rudoll	Król.-Huta 23.XII. 1911	13.X.1931 św. dojrz.		~~Absol.~~ Św. odej. wydano L. 31 Kraków 28.V. 937 r.	
fil. 2031	Izydor Rudolf	Trembowla 11.II. 1912	24.X.1931 św. dojrz.			
fil. 2032	Jerzy Rulc	Przemyśl 6.VI. 1913	5.X.1931 św. dojrz.			
St. wych. 2033	Wilhelm Ruppenthal	Lwów 29.XI. 1910	13.X.1931 Uniwersytet Lwów			
fil. 2034	Teodor Russ false Hausen	Przemyśl 11.II. 1904	14.X.1931 św. dojrz.			
fil. 2035	Karol Ks. Rusek	Wojsław 24.V. 1905	15.X.1931 Uniwersytet Rzym			
fil. 2036	~~Ruchla~~ Łaja Rusinek	Dąbrowa Górnicza 18.VII.1910	17.IX.1931 św. dojrz.			
St. wych. 2037	Zdzisław Russer	Kraków 22.VIII. 1910	św. dojrz.			
pr. 2038	Józef Rybczyk	Holyoche U.S.A. 10.X.1912	19.X.1931 św. dojrz.			
St. wych. 2039	Stanisław Rybicki	Mikołów 25.V. 1901	19.I.1932 św. dojrz.			
St. wych. 2040	Aleksander Rybka	Kraków 25.I. 1911	2.X.1931 św. dojrz.			

Liczba bieżąca	Nazwisko i imię	Miejsce i rok urodzenia	Data i podstawa imatr.	Liczba dowodu osobistego	Wygaśnięcie imatrykulacji, data i powód	Uwagi, sprawy dyscyplinarne i inne
pr.	Henryk	Orzechówka 5. VII.	27. X. 1931		~~Absol~~ - Św. odcj. wyc. R. 2 Kraków 5. IX. 1935 r.	
2041	Rybowski	1912	św. dojrz.			
pr.	Matylda	N. Sącz 11. VI.	28. IX. 1931			
2042	Rybska	1910	św. dojrz.			
fil.	Stanisława	Grądnik Czerwony 9. II.	22. IX. 1931			
2043	Rychlikówna	1913	św. dojrz.			
pr.	Jan	Łękawica 21. II.	5. XI. 1931			
2044	Rydz	1903	św. dojrz.			
fil.	Edward	Kraków 27. III.	22. IX. 1931			
2045	Ryś	1913	św. dojrz.			
fil.	Maria	Potok Złoty	5. XI. 1931			
2046	Ryzewska	18. II. 1905	św. dojrz.			
st. wyk.	Jerzy	Oberstyn 13. IX.	6. XI. 1931			
2047	Ryzewski	1913	św. dojrz.			
pr.	Józef	Grzybów 11. I.	12. X. 1931			
2048	Rzegocki	1909	św. dojrz.			
med.	Willibald	Biała 16. IX.	10. X. 1931			
2049	Rzicha	1910	św. dojrz.			
pr.	Stefan Celestyn Maria	Kraków 6. IV.	24. X. 1931			
2050	Rzonca	1908	św. dojrz.			
fil.	Jan	Poręba chata	30. IX. 1931			
2051	Rzońca	7. VI. 1908	św. dojrz.			
fil.	Anastazy	Jatty 29. III.	2. X. 1931			
2052	Sabiniark	1903	św. dojrz.			

Liczba bieżąca	Nazwisko i imię	Miejsce i rok urodzenia	Data i podstawa imatr.	Liczba dowodu osobistego	Wygaśnięcie imatrykulacji, data i powód	Uwagi, sprawy dyscyplinarne i inne
fil.	Aleksandra	Żelów 9. II.	5. X. 1931			
2053	Sachadynik	1908	św. dojrz.			
pr.	Bronisław	Zawiercie 12. I.	23. IX. 1931			
2054	Sachse	1913	św. dojrz.			
med.	Stanisław	Jelen 12. X.	14. X. 1931			
2055	Sadlik	1911	św. dojrz.			
St. wyk.	Maria	Chiecrownica 1. V.	12. X. 1931			
2056	Sadownikowna	1909	św. dojrz.			
fil.	Kazimierz	Żyznów 9. III.	28. IX. 1931			
2057	Sadowski	1910	św. dojrz.			
fil.	Władysław	Klimontów 9. II.	8. X. 1931			
2058	Sadowski	1911	św. dojrz.			
fil.	Władysław Piotr	Łęki 4. VII.	25. IX. 1931			
2059	Sadowski	1912	św. dojrz.			
fil.	Stanisław	Zakrzów 30. III.	12. X. 1931			
2060	Sadrakuta	1910	św. dojrz.			
pr.	Józef	Brzeszcze 17. II.	18. IX. 1931			
2061	Sadus	1909	św. dojrz.			
pr.	Baruch Józef	Dębica 10. VII.	6. XI. 1931			
2062	Safier	1905	św. dojrz.			
pr.	Borisch	Skawina 18. VIII.	24. X. 1931			
2063	Safier	1906	św. dojrz.			
fil.	Tomasz	Tarnawa 15. I.	9. XI. 1931			
2064	Sajdowski	1908	św. dojrz.			

Liczba bieżąca	Nazwisko i imię	Miejsce i rok urodzenia	Data i podstawa imatr.	Liczba dowodu osobistego	Wygaśnięcie imatrykulacji, data i powód	Uwagi, sprawy dyscyplinarne i inne
med. 2065	Alina Sajewiczówna	Borki Wielkie 24.I. 1911	23.X. 1931 św. dojrz.			
pr. 2066	Adam Salamon	Biecz 2.X. 1911	16.X. 1931 św. dojrz.			
fil. 2067	Olga Salamon	Pity 21.V. 1912	2.X. 1931 św. dojrz.			
pr. 2068	Eljasz Naftali Salpeter	Tarnów 29.X. 1911	29.X. 1931 św. dojrz.			
pr. 2069	Józef Saluiński	Bieńczyce 5.IX. 1908	19.X. 1931 św. dojrz.			
pr. 2070	Jan Samaryk	Nowosielce 27.III. 1904	24.X. 1931 św. dojrz.			
pr. 2071	Jakób Saper	Sosnowiec 23.IV. 1914	24.IX. 1931 św. dojrz.			
teol. 2072	Stanisław Sapota	Sosnowiec 15.IX. 1909	12.X. 1931 św. dojrz.		Absol. - ~~Św. odej.~~ wydano L. 39 Kraków 8. VII 936	
teol. 2073	Wiktor Sapota	Wielkie Piekary 19.III. 1913	13.X. 1931 św. dojrz.			
fil. 2074	Marja Sarama	Kossowy 2.II. 1913	21.X. 1931 św. dojrz.			
fil. 2075	Józefa Saramówna	Wola-Iłaska 21.XII. 1912	21.IX. 1931 św. dojrz.			
pr. 2076	Tadeusz Sarnecki	Belna 23.X. 1912	26.X. 1931 św. dojrz.		Św. odejścia ~~Absol. Św. odej.~~ wydano L. 32 Kraków 4.I. 33 r.	

Liczba bieżąca	Nazwisko i imię	Miejsce i rok urodzenia	Data i podstawa imatr.	Liczba dowodu osobistego	Wygaśnięcie imatrykulacji, data i powód	Uwagi, sprawy dyscyplinarne i inne
fil. 2077	Ludwik Sarnowski	Gliwice 25.VI. 1912	22.X. 1931 św. dojrz.		Absol. - Św. odej. wydano L. 31 Kraków 19. X 932.	
med. 2078	Jan Sas	Kraków 4.V. 1913	20.X. 1931 św. dojrz.			
fil. 2079	Ryszard Sass	Pechnik 25.IX. 1913	22.X. 1931 św. dojrz.			
pr. 2080	Leontyna z Łuczkowskich Sasowicz	Przemyśl 20.X. 1910	6.X. 1931 św. dojrz.			
fil. 2081	Marja Saternus	Kazimierz 25.IV. 1913	17.IX. 1931 św. dojrz.			
pr. 2082	Piotr Sawczyn	Synowódzko-Wyżne 27.I. 1909	23.IX. 1931 św. dojrz.			
fil. 2083	Jan Sawicki	Królewska Bereźnica 16.XII. 1909	8.X. 1931 św. dojrz.			
pr. 2084	Jan Stella-Sawicki	Lwów 26.I. 1912	18.IX. 1931 św. dojrz.			
med. 2085	Jerzy Sawicki	Sosnowiec 7.III. 1911	8.X. 1931 św. dojrz.			
fil. 2086	Marja Sawkówna	Lwów 7.XI. 1908	21.X. 1931 św. dojrz.			
fil. 2087	Janina Schabowska	Szczucin 17.VI. 1913	2.X. 1931 św. dojrz.			
pr. 2088	Joachim Leon Schächter	Drohobycz 27.III. 1909	9.XI. 1931 św. dojrz.			

Liczba bieżąca	Nazwisko i imię	Miejsce i rok urodzenia	Data i podstawa imatr.	Liczba dowodu osobistego	Wygaśnięcie imatrykulacji, data i powód	Uwagi, sprawy dyscyplinarne i inne
pr. 2089	Jakób Schächter	Kałusz 23.V. 1907	23.X.1931 św. dojrz.			
pr. 2090	Dawid Schäffler	Żabie 22.VII. 1910	18.IX.1931 św. dojrz.			
pr. 2091	Schaje Schajowicz	Kossów 1.V. 1908	26.X.1931 św. dojrz.			
pr. 2092	Dawid Scharf	Knihinin Wieś 22.I. 1913	18.IX.1931 św. dojrz.			
pr. 2093	Baruch Moses Schatten	Sośnicz 8.III. 1911	24.IX.1931 św. dojrz.			
pr. 2094	Manes Schatten	Janna Górna 30.IX. 1912	30.IX.1931 św. dojrz.			
rolu. 2095	Elza Schechter	Przemyśl 1.IV. 1912	28.IX.1931 św. dojrz.			
pr. 2096	Zygmunt Scheidlinger	Kraków 15.I. 1912	17.X.1931 św. dojrz.			
fil. 2097	Ludwik Schejbal	N. Sącz 23.IX. 1911	18.IX.1931 św. dojrz.			
pr. 2098	Teodor Matania Schejnholc	Łódź 10.IX. 1911	30.IX.1931 Uniwersyt. Strassburg			
pr. 2099	Norbert Schenker	Kraków 1.III. 1913	18.IX.1931 św. dojrz.			
St. wycl. 2100	Lidja Scheuerówna	N. Sącz 8.XI. 1912	3.X.1931 św. dojrz.		Absol. - ~~Św. odej.~~ wydano L. 65 Kraków 19.III. 93 6r.	

Liczba bieżąca	Nazwisko i imię	Miejsce i rok urodzenia	Data i podstawa imatr.	Liczba dowodu osobistego	Wygaśnięcie imatrykulacji, data i powód	Uwagi, sprawy dyscyplinarne i inne
pr. 2101	Maksymiljan Schiff	Stanisławów 9.III. 1902	22.X.1931 św. dojrz.			
pr. 2102	Symche Auszel Schiffmann	Mościska 15.II. 1906	6.X.1931 św. dojrz.			
wed. 2103	Jan Schindera	Żory, Śląsk 6.XII. 1909	19.X.1931 św. dojrz.		~~Absol.~~ - Św. odej. wydano L. 83 Kraków 21.III. 93 3r.	
pr. 2104	Beno Schindler	Bohorodczane 13.II. 1913	15.X.1931 św. dojrz.			
pr. 2105	Beila Hena Schipperówna	Jarosław 28.IX. 1912	25.IX.1931 św. dojrz.			
pr. 2106	Majer Schleifer	Lwów 2.X. 1911	30.IX.1931 św. dojrz.			
pr. 2107	Wolf Schleifer v. Knäbelbard	Przemyśl 28.IV. 1910	29.IX.1931 św. dojrz.			
pr. 2108	Pejsech Schlenger	Chojnik 27.III. 1905	29.X.1931 św. dojrz.			
pr. 2109	Abraham Schmalzbach	Jarosław 28.VII. 1908	30.IX.1931 św. dojrz.			
pr. 2110	Irena Schmerzlerówna	Bielsko 13.III. 1912	15.IX.1931 św. dojrz.			
pr. 2111	Mechel Schmerler	Stanisławów 5.V. 1908	30.IX.1931 św. dojrz.			
pr. 2112	Stanisław Schmindling	Milówka 1.I. 1912	17.IX.1931 św. dojrz.			

Liczba bieżąca	Nazwisko i imię	Miejsce i rok urodzenia	Data i podstawa imatr.	Liczba dowodu osobistego	Wygaśnięcie imatrykulacji, data i powód	Uwagi, sprawy dyscyplinarne i inne
fil. 2113	Elza Schmitówna	Paryż 19.VI. 1909	26.X. 1931 Uniwersyt. Berlin			
pr. 2114	Bronisław Schmorak	Złoczów 29.VII. 1913	28.X. 1931 św. dojrz.			
pr. 2115	Lea Schmorakówna	Stryj 3.IV. 1912	26.I. 1932 Uniwersyt. Lwów			
pr. 2116	Juda Schnaps	Tarnów 28.XI. 1912	9.X. 1931 św. dojrz.			
fil. 2117	Estera Schneebaum	Pruchnik Wieś 27.X. 1908	2.X. 1931 św. dojrz.			
pr. 2118	Michael Schneeweiss	Sambor 19.V. 1902	7.XI. 1931 św. dojrz.			
fil. 2119	Lina Liba Schneid	Łysiec 10.VII. 1913	13.X. 1931 św. dojrz.			
pr. 2120	Stefanja Schneidrówna	Żywiec 8.VIII. 1912	3.X. 1931 św. dojrz.			
pr. 2121	Jakób Hirsch Schönberg	Kopyczyńce 14.IX. 1910	29.IX. 1931 św. dojrz.			
pr. 2122	Chaim Schönfeld	N. Sącz 1.VI. 1911	30.IX. 1931 św. dojrz.			
pr. 2123	Otto Schrage	Zbaraż 26.XI. 1910	30.IX. 1931 św. dojrz.			
pr. 2124	Herbert Schreiber	Gliwice 1.VI. 1911	19.IX. 1931 św. dojrz.			

Liczba bieżąca	Nazwisko i imię	Miejsce i rok urodzenia	Data i podstawa imatr.	Liczba dowodu osobistego	Wygaśnięcie imatrykulacji, data i powód	Uwagi, sprawy dyscyplinarne i inne
fil. 2125	Felicja Schreiberówna	Kraków 14.VI. 1913	28.IX. 1931 św. dojrz.			
fil. 2126	Gerard Schuchaja	Bielszowice 12.VIII. 1910	21.IX. 1931 św. dojrz.			Zmiana nazwiska na Szuchaja
pr. 2127	Bernard Schuldenfrei	Kraków 23.I. 1910	22.IX. 1931 św. dojrz.			
fil. 2128	Olimpja Schultisówna	11.II. 1912	9.X. 1931 św. dojrz.			
rolu. 2129	Paweł Schulz	Dziemiany 9.I. 1902	4.XII. 1931 Uniwersyt. Poznań			
pr. 2130	Józef Schüssel	Dyczków 11.III. 1897	27.X. 1931 św. dojrz.			
fil. 2131	Marja Schützerówna	Tarnów 4.II. 1911	7.X. 1931 Uniwersyt. Lozanna			
fil. 2132	Cecylja Schwarzówna	Przeworsk 1.IV. 1907	23.XI. 1931 św. dojrz.			
fil. 2133	Filantyna Schwarz	Przemyśl 12.VII. 1913	22.IX. 1931 św. dojrz.			
fil. 2134	Marja Schwarzówna	Król-Huta 30.I. 1913	22.X. 1931 św. dojrz.			
pr. 2135	Wolf Schweber r. Gründlinger	Stanisławów 4.XI. 1912	26.X. 1931 św. dojrz.			
fil. 2136	Jakób Schwimmer	Bochnia 24.I. 1907	6.XI. 1931 św. dojrz.			

Liczba bieżąca	Nazwisko i imię	Miejsce i rok urodzenia	Data i podstawa imatr.	Liczba dowodu osobistego	Wygaśnięcie imatrykulacji, data i powód	Uwagi, sprawy dyscyplinarne i inne
pr.	Leib	Garlice 5.IX.	18.IX. 1931			
2137	Schwimmer	1912	św. dojrz.			
teol.	Bruno	Katowice 26.IX.	15.X. 1931			
2138	Schyman	1912	św. dojrz.			
rolu.	Helena	Kościelniki 16.II.	20.X. 1931			
2139	Sciborowska	1910	św. dojrz.			
med.	Jan	Lędziny 25.V.	21.X. 1931			
2140	Scierski	1911	św. dojrz.			
fil.	Marja	Kielicka 11.XI.				
2141	Scigalska	1911	św. dojrz.			
pr.	Józef	St. Targ 10.IX.	5.X. 1931			
2142	Scistowicz	1911	św. dojrz.			
pr.	Leopold Grzegorz	Stanisławów 18.IX.	8.X. 1931			
2143	Seidler	1913	św. dojrz.			
pr.	Tadeusz	Rudnik n/S.	10.X. 1931			
2144	Sekulski	25.IV. 1912	św. dojrz.			
pr.	Karol	Trzebinia 1.I.	16.X. 1931		~~Absol~~ - Sw. odej. wyk L. 33 Kraków 25.7.32.	
2145	Selinger	1913	św. dojrz.			
fil.	Salomea	Tarnów 4.VII.	17.IX. 1931			
2146	Semmel	1913	św. dojrz.			
pr.	Tytus	Brzeżany 5.VII.	12.X. 1931			
2147	Semenow	1901	św. dojrz.			
pr.	Antoni	Kraków 13.I.	24.X. 1931			
2148	Semow	1904	św. dojrz.			

Liczba bieżąca	Nazwisko i imię	Miejsce i rok urodzenia	Data i podstawa imatr.	Liczba dowodu osobistego	Wygaśnięcie imatrykulacji, data i powód	Uwagi, sprawy dyscyplinarne i inne
fil.	Jerzy	Kraków 23.IV.	23.X. 1931			
2149	Senowski	1913	św. dojrz.			
fil.	Stanisław	Kielicka 1.X.	6.X. 1931			
2150	Serafin	1904	św. dojrz.			
farm.	Maryja	Stanisławów 25.III.	7.X. 1931			
2151	Serafinówna	1913	św. dojrz.			
fil.	Janina	Tarnów 26.VIII.	22.IX. 1931			
2152	Seruranka	1912	św. dojrz.			
fil.	Mieczysław	Bochnia 1.I.	16.IX. 1931			
2153	Serwin	1912	św. dojrz.			
pr.	Stanisław	Dąbrowa 28.VIII.	23.XI. 1931			
2154	Seweryn	1903	św. dojrz.			
fil.	Bronisława	Kraków 1.I.	18.I. 1932		Uniwersyt Poznań	
2155	Sichlówna	1907				
pr.	Mieczysław	Skotniki 9.V.	14.X. 1931			
2156	Sierek	1912	św. dojrz.			
pr.	Stanisław	Zaleszczyki 6.IV.	9.X. 1931			
2157	Sidarowicz	1909	św. dojrz.			
fil.	Maryja	Kraków 2.VIII.	13.X. 1931			zmiana nazwiska na Sorysko 24.I.55
2158	Sieczkowska	1910	św. dojrz.			
fil.	Stefanja	Godowa 13.IX.	28.X. 1931			
2159	Sieczkowska	1912	św. dojrz.			
pr.	Władysław	Godowa 12.V.	5.XI. 1931			
2160	Sieczkowski	1906	św. dojrz.			

Liczba bieżąca	Nazwisko i imię	Miejsce i rok urodzenia	Data i podstawa imatr.	Liczba dowodu osobistego	Wygaśnięcie imatrykulacji, data i powód	Uwagi, sprawy dyscyplinarne i inne
fil. 2161	Stanisław Siedlecki	Kraków 17.IX. 1912	14.X. 1931 św. dojrz.		~~Absol.~~ - Św. odej. wyd. L. 24 Kraków 27.IX. 933	
pr. 2162	Ekiwa Siedlisker	Pomianowa 23.II. 1900	26.XI. 1931 św. dojrz.			
med. 2163	Józef Siegel	Rymanów 17.VIII. 1909	19.X. 1931 św. dojrz.			
pr. 2164	Jan Siekierski	Chonasterz 7.II. 1906	21.IX. 1931 św. dojrz.			
fil. 2165	Teodor Sielski	Martynów 18.XI. 1908	20.X. 1931 św. dojrz.			
pr. 2166	Witold Siemaszko	Olita 10.IX. 1907	17.X. 1931 św. dojrz.			
fil. 2167	Józef Siemek	N. Sącz 15.III. 1913	17.IX. 1931 św. dojrz.			
pr. 2168	Fryderyk Siepak	Jodłownik 2.XI. 1905	20.X. 1931 św. dojrz.			
pr. 2169	Izydor Sieradzki	Częstochowa 5.XI. 1907	29.X. 1931 św. dojrz.			
fil. 2170	Juljan Sierociński	Pokarnia 16.XII. 1903	16.X. 1931 Uniwers. Lwów			
fil. 2171	Władysław Sierpowski	Balin 30.III. 1910	7.X. 1931 św. dojrz.			
pr. 2172	Kazimierz Siewierski	Stryj 14.II. 1913	7.XII. 1931 św. dojrz.		~~Absol.~~ - Św. odej. wydan L. 40 Kraków 30.XI. 93	

Liczba bieżąca	Nazwisko i imię	Miejsce i rok urodzenia	Data i podstawa imatr.	Liczba dowodu osobistego	Wygaśnięcie imatrykulacji, data i powód	Uwagi, sprawy dyscyplinarne i inne
St. wych. 2173	Wiktor Sikora	Chogilany 19.VIII. 1907	23.X. 1931 św. dojrz.		Abs. ~~Św. odej.~~ wydano L. 38 Kraków 10.I. 936 r.	
rolu. 2174	Tadeusz Sikorski	Rasków 19.X. 1909	5.XII. 1931 św. dojrz.			
fil. 2175	Jüdes Silber	Nowy-Sącz 1.I. 1911	6.XI. 1931 św. dojrz.			
pr. 2176	Leonora Silber	Stanisławów 4.XII. 1910	24.IX. 1931 św. dojrz.			
pr. 2177	Dawid Eliazer Silberbusch	Borszczów 4.VII. 1910	9.X. 1931 św. dojrz.			
pr. 2178	Tadeusz Silberman	Kraków 14.IX. 1913	12.X. 1931 św. dojrz.			
pr. 2179	Hirsz Silberstein	Tarnów 24.XII. 1911	9.X. 1931 św. dojrz.			
fil. 2180	Zofja Silbigerówna	Sanok 20.IX. 1912	25.IX. 1931 św. dojrz.			
med. 2181	Szczęsny Simm	Kraków 20.XI. 1913	10.X. 1931 św. dojrz.			
med. 2182	Anna Simonówna	Tłumacz 25.II. 1913	21.X. 1931 św. dojrz.			
pr. 2183	Henryk Singer	Lwów 4.II. 1913	2.X. 1931 św. dojrz.			
pr. 2184	Isak Singer	Horożanna Wielka 7.X. 1913	28.IX. 1931 św. dojrz.			

Liczba bieżąca	Nazwisko i imię	Miejsce i rok urodzenia	Data i podstawa imatr.	Liczba dowodu osobistego	Wygaśnięcie imatrykulacji, data i powód	Uwagi, sprawy dyscyplinarne i inne
pr. 2185	Szymon Singer	Czarny Dunajec 27.XI.1911	18.IX.1931 św. dojrz.			
fil. 2186	Antoni Sitek	Zatar 6.IX. 1913	24.IX.1931 św. dojrz.			
med. 2187	Marja Siarkówna	Mielec 2.II. 1913	17.X.1931 św. dojrz.			
pr. 2188	Lubomir Sireckyj	Lackie Szlacheckie 24.I.1907	14.X.1931 św. dojrz.			
fil. 2189	Klementyna Sitkówna	Wieliczka 19.XI. 1913	3.X.1931 św. dojrz.			
pr. 2190	Wacław Sitnicki	Sokółka 23.X. 1910	19.X.1931 św. dojrz.			
fil. 2191	Alojzy Siwecki	Halicz 25.III. 1912	5.X.1931 św. dojrz.			
pr. 2192	Stanisław Jan Siwiec	Jarosław 13.XI. 1907	30.IX.1931 św. dojrz.			
fil. 2193	Stefan Siwiec	Kazimierza Wielka 10.VII.1906	5.XI.1931 św. dojrz.			
fil. 2194	Anna Siwkówna	Niepołomice 15.II.1913	3.X.1931 św. dojrz.			
pr. 2195	Józef Skalski	N. Targ 15.III. 1913	23.IX.1931 św. dojrz.			
pr. 2196	Edmund Skałba	N. Sącz 10.V. 1910	25.IX.1931 św. dojrz.			

Liczba bieżąca	Nazwisko i imię	Miejsce i rok urodzenia	Data i podstawa imatr.	Liczba dowodu osobistego	Wygaśnięcie imatrykulacji, data i powód	Uwagi, sprawy dyscyplinarne i inne
fil. 2197	Ludwik Skarbek	Monazunk 9.V. 1907	28.X.1931 św. dojrz.			
fil. 2198	Edmund Skawiński	Częstochowa 27.X. 1905	23.XI.1931 św. dojrz.			
pr. 2199	Aleksander Stefan Skiba	Kraków 6.XII. 1912	18.IX.1931 św. dojrz.			
pr. 2200	Władysław Skibiński	Maruszyna 13.X. 1912	30.IX.1931 św. dojrz.			
teol. 2201	Jan Skibka	Zaborze 6.III. 1908	13.X.1931 Uniwersyt. Poznań		Absol. ~~Św. odcj.~~ wydane 2.66 Kraków 22.VII.1937 r.	
fil. 2202	Zbigniew Skielski	Przemyślany 24.II. 1909	20.X.1931 św. dojrz.			
pr. 2203	Henryk Skirmuntt	Romanówka k. Kijowa 25.VI.1907	29.X.1931 św. dojrz.			
fil. 2204	Kazimierz Skład	Świniary 15.I. 1913	6.X.1931 św. dojrz.			
rolu. 2205	Władysław Składzień	Zawada 6.V. 1911	30.IX.1931 św. dojrz.			
pr. 2206	Zbigniew Wojciech Skocz	Kraków 6.VIII. 1908	21.IX.1931 św. dojrz.			
pr. 2207	Zdzisław Skocz	Niepołomice 10.VII. 1913	29.X.1931 św. dojrz.			
fil. 2208	Kazimierz Skoczyński	Kraków 18.VIII. 1910	2.X.1931 św. dojrz.			

Liczba bieżąca	Nazwisko i imię	Miejsce i rok urodzenia	Data i podstawa imatr.	Liczba dowodu osobistego	Wygaśnięcie imatrykulacji, data i powód	Uwagi, sprawy dyscyplinarne i inne
fil.	Bresław	Chorkówka 9.VI.	15.XII.1931			
2209	Dr. Skopowski	1906	Uniwersyt. Lwów			
pr.	Michał	Dąbrówka Wielka	30.IX.1931			
2210	Skórka	28.II.1909	św. dojrz.			
pr.	Anna	Tyśmienica 16.II.	29.X.1931			
2211	Skorodyńska	1911	św. dojrz.			
fil.	Ewa	Kraków 16.II.	15.X.1931			
2212	Skórska	1913	św. dojrz.			
pr.	Jadwiga	Sosnowiec 16.VII.	26.X.1931			
2213	Skorupianka	1910	św. dojrz.			
fil.	Józefa	Lwów 28.III.	12.X.1931			
2214	Skorupska	1911	św. dojrz.			
teol.	Jan	Wielkie Piekary 8.VI.	13.X.1931			
2215	Skowronek	1910	św. dojrz.			
fil.	Helena	Jerlów 6.VIII.	10.X.1931			
2216	Skrocka	1913	św. dojrz.			
fil.	Stanisław	Nowy-Sącz 27.IV.	23.X.1931			
2217	Dr. Skrzeszewski	1901	św. dojrz.			
fil.	Wilhelmina	Okocim 10.II.	21.IX.1931			
2218	Skrzypkówna	1912	św. dojrz.			
pr.	Zbigniew	Kraków 31.I.	23.X.1931			
2219	Skulski	1909	św. dojrz.			
pr.	Bolesław	Goleniowy 2.VI.	14.X.1931			
2220	Skura	1910	św. dojrz.			

Liczba bieżąca	Nazwisko i imię	Miejsce i rok urodzenia	Data i podstawa imatr.	Liczba dowodu osobistego	Wygaśnięcie imatrykulacji, data i powód	Uwagi, sprawy dyscyplinarne i inne
fil.	Wojciech	Lubnice 6.II.	7.XI.1931			
2221	Skuza	1908	św. dojrz.			
St.wyd.	Eugenjusz	Kraków 19.III.				
2222	Skwarczyński	1911	św. dojrz.			
med.	Edward	Nowy-Sącz 27.I.	8.X.1931			
2223	Ślęzkowski	1912	św. dojrz.			
fil.	Jadwiga	Lwów 26.III.	5.X.1931			
2224	Ślesińska	1912	św. dojrz.			
fil.	Zofja	Lwów 6.II.	5.X.1931			
2225	Ślesińska	1911	Uniwersyt. Lwów			
pr.	Zbigniew	Wiedeń 20.II.	29.IX.1931			
2226	Ślesiński	1913	św. dojrz.			
fil.	Ewa Jolanta	Kraków 14.X.	15.X.1931			
2227	Śleszyńska	1912	św. dojrz.			
med.	Józef	Śląska Ostrawa	27.X.1931			
2228	Śliwa	3.II.1910	św. dojrz.			
rolu.	Jadwiga	Zakliczyn 30.III.	21.IX.1931			
2229	Śliwińska	1909	św. dojrz.			
fil.	Ursula	Szczyrna 12.VII.	24.X.1931			
2230	Śliwińska	1912	św. dojrz.			
fil.	Jerzy	Kraków 31.XII.	25.IX.1931			
2231	Śliwiński	1907	św. dojrz.			
fil.	Tadeusz	Węglówka 22.XI.	8.X.1931			
2232	Ślósarz	1913	św. dojrz.			

Akcei - Św. odej. wydano
L. 86 Kraków 2. IX 93 2.

Liczba bieżąca	Nazwisko i imię	Miejsce i rok urodzenia	Data i podstawa imatr.	Liczba dowodu osobistego	Wygaśnięcie imatrykulacji, data i powód	Uwagi, sprawy dyscyplinarne i inne
fil. 2233	Zenon Staly	Sosnowiec 18.VIII. 1911	25.IX.1931 św. dojrz.			
fil. 2234	Paweł Stania	Wielkie Piekary 24.V 1912	13.X.1931 św. dojrz.			
fil. 2235	Helena Stawek	Wola Przemykowska 16.V. 1910	22.X.1931 św. dojrz.			
fil. 2236	Stefanja Stawikówna	Dzierżowice 24.XII. 1912	12.X.1931 św. dojrz.			
pr. 2237	Jan Stomak	Czułówek 7.III. 1904	16.X.1931 św. dojrz.			
pr. 2238	Tadeusz Stomiany	Kraków 15.II. 1913	16.IX.1931 św. dojrz.			
pr. 2239	Alfred Rudolf Stonecki	Kamionna 29.VIII. 1911	18.IX.1931 św. dojrz.			
pr. 2240	Adolf Jan Stowik	Skrzeczoń 6.IV. 1908	22.IX.1931 św. dojrz.			
pr. 2241	Michał Stowik	Zakopane 13.IX. 1909	22.IX.1931 św. dojrz.		Absol. - Św. odej. wyd. L. 25 Kraków 28.X. 1932	
fil. 2242	Marja Stowikówna					
pr. 2243	Czesław Stowikowski	Częstochowa 20.VIII. 1900	6.XI.1931 św. dojrz.			
pr. 2244	Tadeusz Stysz	Nowosielec 17.III. 1906	16.X.1931 św. dojrz.			

Liczba bieżąca	Nazwisko i imię	Miejsce i rok urodzenia	Data i podstawa imatr.	Liczba dowodu osobistego	Wygaśnięcie imatrykulacji, data i powód	Uwagi, sprawy dyscyplinarne i inne
fil. 2245	Kazimierz Smagała	Jarosław 7.IV. 1904	21.IX.1931 św. dojrz.			
~~fil.~~ p. 2246	Michał Smagowicz	Kraków 26.VII. 1913	26.X.1931 św. dojrz.			
fil. 2247	Stanisław Smagowicz	Wojnicz 12.II. 1906	29.IX.1931 św. dojrz.			
teol. 2248	Józef Smaudzich	Zabrze 14.III. 1911	13.X.1931 św. dojrz.		Absol. ~~Św. odej.~~ wydana L. 7 Kraków 2.XI. 1937 r.	
fil. 2249	Alfons Smeja	Osie 12.IX. 1910	14.X.1931 św. dojrz.			
pr. 2250	Stanisław Śmiałek	Kraków 25.VI. 1913	15.X.1931 św. dojrz.			
teol. 2251	Karol Śmiech	Lipnica Wielka 27.V. 1908	25.XI.1931 św. dojrz.			
pr. 2252	Małgorzata Smoleniówna	Chata Dąbrówka 8.VI.1912	19.X.1931 św. dojrz.			
fil. 2253	Edward Smolik	Sucha 6.XII. 1912	5.X.1931 św. dojrz.			
pr. 2254	Michał Smoła	Drohobycz 8.XI. 1909	15.X.1931 św. dojrz.			
fil. 2255	Janina Śnieszkówna	Kijów 26.VI. 1912	3.X.1931 św. dojrz.			
fil. 2256	Marek Sobieski	Kraków 18.X. 1912	13.X.1931 św. dojrz.			

Liczba bieżąca	Nazwisko i imię	Miejsce i rok urodzenia	Data i podstawa imatr.	Liczba dowodu osobistego	Wygaśnięcie imatrykulacji, data i powód	Uwagi, sprawy dyscyplinarne i inne
fpr.	Piotr	Bartne 2.IV.	24.X.1931			
2257	Sobin	1909	św. dojrz.			
fil.	Urbeta	Czarnocin 15.IV.	2.X.1931		~~Absol.~~ - Św. odej. wydano L. 12 Kraków 19.IX.93 5 r.	
2258	Sobolewska	1911	św. dojrz.			
fil.	Janina	Stanisławów 24.III.	15.X.1931		~~Absol.~~ - Św. odej. wydano L. 40 Kraków 21.X.93 5 r.	
2259	Sobolewska	1913	św. dojrz.			
fil.	Karimiers	Skrzydlna 1.I.	8.X.1931			
2260	Sobolewski	1910	św. dojrz.			
fil.	Bronimira	Pstrcha 21.V.	7.X.1931			
2261	Sobotowska	1913	św. dojrz.			
teol.	Erwin	Gliwice 2.IV.	13.X.1931		Absol. - ~~Św. odej.~~ wydano L. 22 Kraków 12.V.93 7 r.	
2262	Socha	1911	św. dojrz.			
fil.	Eugenja	Brzostochow 31.I.				
2263	Sochówna	1913	św. dojrz.			
fpr.	Adam Józef	Żywiec 10.X.	8.X.1931			
2264	Sojecki	1909	św. dojrz.			
med.	Gertruda	Biała 15.I.	7.X.1931		Absol. - ~~Św. odej.~~ wydano L. 29 Kraków 8.V.93 7 r.	
2265	Sojkówna	1913	św. dojrz.			
fil.	Józefa	Kąty 18.III.	24.IX.1931			
2266	Sojkówna	1906	św. dojrz.			
fil.	Irena	Trzebin 1.VI.	24.IX.1931			Zmiana nazw. na Sobczyńska 2 pow. zamąż. 14/X 37 Żywiec
2267	Sokołowska	1913	św. dojrz.			
fil.	Feliks	Stary-Sącz 25.X.	19.X.1931			
2268	Sokołowski	1904	Uniwersyt. Lwów			

Liczba bieżąca	Nazwisko i imię	Miejsce i rok urodzenia	Data i podstawa imatr.	Liczba dowodu osobistego	Wygaśnięcie imatrykulacji, data i powód	Uwagi, sprawy dyscyplinarne i inne
med.	Stefan	Kraków 30.IV.	10.X.1931			
2269	Sokołowski	1913	św. dojrz.			
fpr.	Jan Kazimierz	Łucha 26.IX	2.X.1931			
2270	Sokulski	1910	św. dojrz.			
fpr.	Zbigniew Edward	Błazowa 30.VIII.	24.IX.1931			
2271	Solarski	1913	św. dojrz.			
fpr.	Jan	Dąbrówka-polska 16.XII.	21.X.1931			
2272	Solon	1907	św. dojrz.			
fil.	Tadeusz	Brzezinka 9.VII.	15.X.1931			
2273	Sołtys	1911	św. dojrz.			
fpr.	Abraham	N. Sącz 21.IV.	30.IX.1931			
2274	Sommer	1911	św. dojrz.			
fil.	Edward	Kamienica 6.X.	24.IX.1931			
2275	Sommer	1911	św. dojrz.			
fpr.	Norbert	Kraków 7.X.	9.X.1931			
2276	Sonnenblick	1913	św. dojrz.			
fpr.	Salo	Drohobycz 28.VI.	15.X.1931			
2277	Sonnenthal	1907	św. dojrz.			
roln.	Jerzy	Węgrów 18.VIII.	2.X.1931			
2278	Sońta	1912	św. dojrz.			
farm.	Antoni	Gradowice 16.II.	30.IX.1931			
2279	Sopicki	1910	św. dojrz.			
fpr.	Tadeusz	Fiala węgierska 21.10	29.IX.1931			
2280	Sorys	1912	św. dojrz.			

Liczba bieżąca	Nazwisko i imię	Miejsce i rok urodzenia	Data i podstawa imatr.	Liczba dowodu osobistego	Wygaśnięcie imatrykulacji, data i powód	Uwagi, sprawy dyscyplinarne i inne
for.	Jan Stanisław	Kraków 21.VIII.	19.X.1931			
2281	Sosenko	1912	św. dojrz.			
fil.	Janina	Kraków 12.VIII.	25.IX.1931			
2282	Sośnińska	1912	św. dojrz.			
fil.	Mieczysław	Lwów 9.XI.	10.X.1931			
2283	Sówek	1911	św. dojrz.			
for.	Henryk	Kraków 11.VI.	14.X.1931			
2284	Spanlang	1913	św. dojrz.			
for.	Julian	Kraków 21.I.	17.X.1931			
2285	Sperling	1913	św. dojrz.			
farm.	Rudolf	Jarosław 20.IV.	7.XI.1931			
2286	Spiegel	1909	Uniwersytet Wiedeń			
for.	Hugo	Kraków 12.XII.	23.X.1931			
2287	Spielvogel	1909	św. dojrz.			
for.	Izrael Eljasz	Sanok 25.VII.	17.X.1931			
2288	Spira	1909	św. dojrz.			
fil.	Ewa	Sarnów 3.XI.	2.X.1931			Zmiana nazwiska na Ellenbergerowa 23.IX.32 na Hlasko 19.IV.1935 r.
2289	Spirówna	1911	Gottman's Coll. Londyn			
fil.	Sabina	Kraków 16.VIII.	12.I.1932			
2290	Spirówna	1911	św. dojrz.			
for.	Stanisław	Lwów 29.IX.	17.IX.1931			
2291	Spiss	1912	św. dojrz.			
for.	Eljasz	Stanisławów 21.V.	16.X.1931			
2292	Spitzer	1911	św. dojrz.			

Liczba bieżąca	Nazwisko i imię	Miejsce i rok urodzenia	Data i podstawa imatr.	Liczba dowodu osobistego	Wygaśnięcie imatrykulacji, data i powód	Uwagi, sprawy dyscyplinarne i inne
for.	Henryk	Kraków 24.X.	26.IX.1931			
2293	Spuner	1911	św. dojrz.			
for.	Teofila	Leńcze 7.X.	26.IX.1931			
2294	Spuner	1913	św. dojrz.			
for.	Jan Teodor	Stadawice 4.I.	18.IX.1931			
2295	Spyra	1910	św. dojrz.			
fil.	Józef	Wilkowyje 14.IX.	15.X.1931			
2296	Spyra	1908	św. dojrz.			
for.	Jan	Chełmnica Głogowska	12.XI.1931			
2297	Sracyk	3.V.1905	św. dojrz.			
fil.	Józef	Grembocin 15.III.	3.X.1931			
2298	Sroga	1912	św. dojrz.			
for.	Jan	Łabunie 21.II.	7.X.1931			
2299	Sroka	1904	św. dojrz.			
St. wyk.	Helena	Brzesko 2.II.	2.X.1931			Absol. - ~~Św. odej.~~ wydano L. 41 Kraków 3.IV.~~32~~ 35
2300	Srokówna	1912	św. dojrz.			
for.	Władysław Józef	Chyślowice 9.I.	29.X.1931			
2301	Stabrawa	1910	św. dojrz.			
rolu.	Antoni	Radawiec 27.II.	17.IX.1931			Absol. - Św. odej. wydano L. ____ Kraków 10.XI.~~32~~ 33
2302	Stadnicki	1912	św. dojrz.			
for.	Marjan Józef	Krościenko 13.V.	23.IX.1931			
2303	Stadnicki	1908	św. dojrz.			
fil.	Bresław	N. Targ 21.V.	14.X.1931			
2304	Stahl	1910	św. dojrz.			

Liczba bieżąca	Nazwisko i imię	Miejsce i rok urodzenia	Data i podstawa imatr.	Liczba dowodu osobistego	Wygaśnięcie imatrykulacji, data i powód	Uwagi, sprawy dyscyplinarne i inne
fil.	Helena	Gradzice 11.IX.	26.IX.1931			
2305	Stalmach	1910	św. dojrz.			
pr.	Józef	Łańcut 9.IV.	5.XI.1931			
2306	Stankiewicz	1908	św. dojrz.			
pr.	Maria Wanda	Dynów 2.VII.	27.X.1931			
2307	Stankiewiczówna	1911	św. dojrz.			
pr.	Stanisław	Przeworsk 24.X.	20.X.1931			
2308	Stańko	1910	św. dojrz.			
pr.	Witold	Brzesko Nowe	24.X.1931			
2309	Stankowski	16.XII. 1912	św. dojrz.			
rolu.	Alicja	Stary Sambor	10.3.1931			
2310	Starachowiczówna	14.VI.1911	św. dojrz.			
pr.	Maciej	Przedbórz 5.VII.	18.IX.1931			
2311	Starostka	1909	św. dojrz.			
pr.	Jan	Stadawice 6.I.	12.X.1931			
2312	Starowicz	1912	św. dojrz.			
rolu.	Franciszek	Lwów 30.X.	20.X.1931			
2313	Starzewski	1906	św. dojrz.			
pr.	Stefan	Czarny Dunajec	27.X.1931			
2314	Staziowski	26.VI.1909	św. dojrz.			
fil.	Tadeusz	Chogiła 20.III.	7.X.1931			
2315	Staszyszyn	1910	św. dojrz.			
St.wyd.	Michał	Brzeżany 29.IX.	2.X.1931			
2316	Stawnyczyj	1907	św. dojrz.			

Absol. - Św. dypl. wydano
L. 21 Kraków 14.XI. 1935 r.

Liczba bieżąca	Nazwisko i imię	Miejsce i rok urodzenia	Data i podstawa imatr.	Liczba dowodu osobistego	Wygaśnięcie imatrykulacji, data i powód	Uwagi, sprawy dyscyplinarne i inne
pr.	Stanisław Jan	Wysoły 10.XI.	5.X.1931			
2317 rolu.	Stawowczyk	1909	św. dojrz.			
	Wojciech	Rajcza 15.IV.	12.X.1931			
2318	Stawowczyk	1911	św. dojrz.			
fil.	Irena	Kraków 12.VII.	3.X.1931			
2319	Stawowska	1912	św. dojrz.			
teol.	Józef	Ustroń 9.III.	13.X.1931		Absol. - Św. dypl. wydano L. 32 Kraków 4.VI.1937 r.	
2320	Stec	1912	św. dojrz.			
fil.	Kazimierz	Brzesowice 11.I.	23.IX.1931			
2321	Stec	1913	św. dojrz.			
pr.	Jadwiga	Dąbrowa Górnicza 7.IV.				
2322	Stechmanówna	1913	św. dojrz.			
pr.	Wilhelm	Dobromil 6.XII.	16.X.1931			
2323	Steckel	1913	św. dojrz.			
pr.	Aleksander	Ozary 8.IX.	30.IX.1931			
2324	Steckiw	1906	św. dojrz.			
fil.	Michał	Trzcinowa 9.IX.	7.X.1931			
2325	Steczyszyn	1911	św. dojrz.			
pr.	Bronisław	Chicago 9.VII.	23.IX.1931			
2326	Stefan	1910	św. dojrz.			
fil.	Wiktor	Trzebuck 3.I.	27.X.1931			
2327	Stefaniak	1913	św. dojrz.			
pr.	Tadeusz	Kraków 2.IV.	5.XI.1931			
2328	Stefański	1906	św. dojrz.			

Liczba bieżąca	Nazwisko i imię	Miejsce i rok urodzenia	Data i podstawa imatr.	Liczba dowodu osobistego	Wygaśnięcie imatrykulacji, data i powód	Uwagi, sprawy dyscyplinarne i inne
pr. 2329	Izydor Stekeb	Stanisławów 13.I. 1905	26.IX.1931 św. dojrz.			
fil. 2330	Jerzy Stępniewski	Lublin 11.III. 1910	26.X.1931 św. dojrz.			
pr. 2331	Adolf Sternreich	Kraków 14.IV. 1913	23.X.1931 św. dojrz.			
pr. 2332	Franciszek Stiebal	Kraków 18.VIII. 1910	6.XI.1931 św. dojrz.			
fil. 2333	Stela Stielówna	Zakopane 17.VII. 1913	21.X.1931 św. dojrz.			
pr. 2334	Wilhelm Stengel recte Sucher	Katusz 27.VIII. 1913	30.IX.1931 św. dojrz.			
fil. 2335	Jan Stępień	Łukowiec Żurowski 25.XII.1908	24.IX.1931 św. dojrz.			
pr. 2336	Artur Leopold Ster	Stanisławów 10.XI. 1910	20.X.1931 św. dojrz.			
pr 2337	Stern r. Altheim	Stanisławów 23.XI. 1912	16.IX.1931 św. dojrz.			
pr. 2338	Rywa Sternbach	Drohobycz 27.II. 1910	26.IX.1931 św. dojrz.			
pr. 2339	Feige Sternschussówna	Rzeszów 24.X. 1912	14.X.1931 św. dojrz.			
pr. 2340	Jakób Salomon Stettner	Kosów 3.VIII. 1912	8.X.1931 św. dojrz.			

Liczba bieżąca	Nazwisko i imię	Miejsce i rok urodzenia	Data i podstawa imatr.	Liczba dowodu osobistego	Wygaśnięcie imatrykulacji, data i powód	Uwagi, sprawy dyscyplinarne i inne
pr. 2341	Dorota Stieflówna	Krosno 12.I. 1913	28.IX.1931 Uniwersyt. Lwów			
pr. 2342	Naftali Stillman	Bochnia 22.VI. 1912	6.X.1931 św. dojrz.			
pr. 2343	Sylwester Stöcker	Kraków 16.XII. 1911	19.X.1931 św. dojrz.			
pr. 2344	Aleksander Stodółkiewicz	Żarki 24.II. 1906	10.X.1931 św. dojrz.			
med. 2345	Witold Stoeger	Lwów 2.IV. 1913	21.X.1931 św. dojrz.			
fil. 2346	Sabina Stojczykówna	Sosnowiec 19.X. 1911	15.X.1931 św. dojrz.		Abs. - Św. odej. wydano L. 38 Kraków 28.X.932	
fil. 2347	~~Paweł~~ Stanisław Stok	Tarnopol 22.III. 1913	28.IX.1931 św. dojrz.			
fil. 2348	Anna Stokowy	Ornontowice 17.I. 1905	18.IX.1931 św. dojrz.			
teol. 2349	Józef Stokowy	Ornontowice 1.III. 1912	13.X.1931 św. dojrz.		Abs. - ~~Św. odej.~~ wydano L. 33 Kraków 5.VI.937 r.	
fil. 2350	Erwin Stompel	Chebzie 22.VII. 1911	8.X.1931 św. dojrz.			
med. 2351	Bogusław Stonowski	Błogocice 7.VII. 1913	23.X.1931 św. dojrz.			
teol. 2352	Józef Stopa	Klecza Górna 28.V. 1905	27.X.1931 św. dojrz.			

Liczba bieżąca	Nazwisko i imię	Miejsce i rok urodzenia	Data i podstawa imatr.	Liczba dowodu osobistego	Wygaśnięcie imatrykulacji, data i powód	Uwagi, sprawy dyscyplinarne i inne
farm.	Skarjan	Łucka	5.X.1931			
2353	Skopa	13.III. 1913	św. dojrz.			
por.	Stanisław	Stanisławów	16.IX.1931			
2354	Skopowy	18.X. 1912	św. dojrz.			
por.	Stefan	Kraków	23.IX.1931			
2355	Skorch	28.XI. 1911	św. dojrz.			
rolu.	Stanisław	Kasinka chata	8.X.1931			
2356	Skorek	22.IV.1910	św. dojrz.			
fil.	Stanisław	Siedliska	5.XII.1931			
2357	Skradomski	30.IV. 1904	św. dojrz.			
por.	Bernard	Nowy-Sącz	30.IX.1931			
2358	Skrenger v. Launer	2.XI. 1911	św. dojrz.			
fil.	Edyta	Łódź	15.IX.1931			
2359	Skrzypnianka	2.I. 1913	św. dojrz.			
por.	Władysław	Kraków	29.IX.1931			
2360	Dr. Skryjeński	20.II. 1889	św. dojrz.			
fil.	Franciszek	Lysakówka	3.X.1931			
2361	Skratko	13.IX. 1904	Uniwersyt. Warszawa			
rolu.	Stanisław	Rokietnica	5.XI.1931			
2362	Skrzelec	16.II. 1899	św. dojrz.			
fil.	Józefa	Kraków	6.X.1931			
2363	Skrzelichowska	17.III. 1913	św. dojrz.			
por.	Karol	Rogoźnice	5.X.1931			
2364	Skrzyż	6.X. 1911	św. dojrz.			

Liczba bieżąca	Nazwisko i imię	Miejsce i rok urodzenia	Data i podstawa imatr.	Liczba dowodu osobistego	Wygaśnięcie imatrykulacji, data i powód	Uwagi, sprawy dyscyplinarne i inne
fil.	Skrzysław	Kraków	21.X.1931			
2365	Skurzyński	20.VII. 1912	św. dojrz.			
fil.	Augustyn	Kraków	18.IX.1931			
2366	Skudriński	11.VIII. 1907	św. dojrz.			
techn.	Wilhelm	Skurcki	13.X.1931			
2367	Skulla	27.I. 1913	św. dojrz.			
por.	Józef	Skrzepanów	15.X.1931			
2368	Skyrna	2.IX. 1912	św. dojrz.			
fil.	Stefan	Kraków	13.X.1931			
2369	Skuchoń	9.VIII. 1906	św. dojrz.			
fil.	Stefan	Sporysz	6.X.1931			
2370	Skuchonek	10.XII. 1912	św. dojrz.			
por.	Jerzy	Brzesko	23.IX.1931			
2371	Skukiennik	10.IV. 1912	św. dojrz.			
fil.	chichat	Piotrkowice	15.X.1931			
2372	Ks. Skuliga	26.III. 1903	Univ. Gregor. w Rzymie			
fil.	Eugenjusz	Kraków	21.IX.1931			
2373	Skutek	2.II. 1912	św. dojrz.			
fil.	Władysław	Skroscienko	15.X.1931			
2374	Skutkowski	n/D. 18.III. 1908	św. dojrz.			
fil.	Józefa	Jaworzno	29.IX.1931			
2375	Skutowska	17.IX. 1910	św. dojrz.			
por.	Franciszek	Skarnice chata	15.X.1931			
2376	Skurówka	28.IX. 1907	św. dojrz.			

Liczba bieżąca	Nazwisko i imię	Miejsce i rok urodzenia	Data i podstawa imatr.	Liczba dowodu osobistego	Wygaśnięcie imatrykulacji, data i powód	Uwagi, sprawy dyscyplinarne i inne
pr.	Kazimierz	Mszana Dolna	6. XI. 1931			
2377	Surówka	13. IX. 1907	św. dojrz.			
fil.	Stefan	Czernichów 22. IV.	5. XII. 1931			
2378	Surzycki	1908	św. dojrz.			
fil.	Janina	Czeladź 23. IX.	19. IX. 1931			
2379	Sus	1911	św. dojrz.			
fil.	Regina	Kraków 2. IV.	5. XI. 1931			
2380	Süsser ~~[illegible]~~ / Grünbaum	1900	św. dojrz.			
rolu.	Antoni	Nieszkowice-chałe	30. IX. 1931			
2381	Świątek	9. VII. 1909	św. dojrz.			
pr.	Karol Antoni	Jarosław 29. XI.	20. X. 1931			
2382	Świątek	1911	św. dojrz.			
med.	Rafał	Wiśnicz-Nowy	5. X. 1931			
2383	Świątek	19. VII. 1912	św. dojrz.			
pr.	Włodzimierz Henryk	Myślenice 19. I.	19. X. 1931			
2384	Święch	1909	św. dojrz.			
fil.	Helena	Grabówki 20. VIII.	3. X. 1931			
2385	Świechowska	1909	św. dojrz.			
fil.	Wilhelm	Mikułczyce 31. XII.	17. IX. 1931			
2386	Świenty	1911	św. dojrz.			
pr.	Marjan Mieczysław	Ropczyce 19. I.	7. X. 1931			
2387	Świerk	1913	św. dojrz.			
rolu.	Kazimiera	Wielopole Skrzyńskie	19. IX. 1931			
2388	Świętoniówna	1. VIII. 1909	św. dojrz.			

Liczba bieżąca	Nazwisko i imię	Miejsce i rok urodzenia	Data i podstawa imatr.	Liczba dowodu osobistego	Wygaśnięcie imatrykulacji, data i powód	Uwagi, sprawy dyscyplinarne i inne
fil.	Antoni	Nowy-Targ 6. X.	19. IX. 1931			
2389	Święty	1912	św. dojrz.			
pr.	Paweł	Załęże 27. VI.	27. X. 1931			
2390	Świtała	1905	Uniwersyt. Poznań			
pr.	Juljan Marjan	Pawłosiów 14. XI.	23. X. 1931			
2391	Świzdor	1910	św. dojrz.			
pr.	Mendel	Sterkowce 10. III.	16. X. 1931			
2392	Sygal	1910	Uniwersytet Lwów			
pr.	Marjan Ludwik	Kraków 26. VI.	23. IX. 1931			
2393	Synowiec	1911	św. dojrz.			
pr.	Rut Angelika	Nowy-Sącz 13. I.	30. IX. 1931			
2394	Syropówna	1914	św. dojrz.			
fil.	Piotr	Kobylnik 7. VI.	8. X. 1931		83 25. VIII 32	
2395	Szafarewicz	1914	św. dojrz.			
pr.	Kazimierz	Jadowniki 29. VII.	25. IX. 1931			
2396	Szafrański	1911	św. dojrz.			
med.	Mieczysław	Gnojenek 28. VII.	19. X. 1931			
2397	Szalecki	1912	św. dojrz.			
med.	Zofja	Tarnów 15. IV.	8. X. 1931			
2398	Szancerówna	1913	św. dojrz.			
fil.	Zofja	Przemyśl 3. II.	2. X. 1931			
2399	Szarszanewycz	1912	św. dojrz.			
pr.	Stanisław	Miechów 21. VII.	23. X. 1931			
2400	Szczeciński	1909	św. dojrz.			

Liczba bieżąca	Nazwisko i imię	Miejsce i rok urodzenia	Data i podstawa imatr.	Liczba dowodu osobistego	Wygaśnięcie imatrykulacji, data i powód	Uwagi, sprawy dyscyplinarne i inne
pr.	Eugenjusz Jan	Pilzno 24.V.	23.X. 1931			
2401	Szczeklik	1912	św. dojrz.			
pr.	Karimierz	Tuchów 6.I.	9.X. 1931			
2402	Szczepan	1906	św. dojrz.			
pr.	Roman Karol	Brzostek 16.VII.	9.X. 1931			
2403	Szczepanek	1912	św. dojrz.			
med.	Stanisław	Babowa 25.I.	8.X. 1931			
2404	Szczepanek	1912	św. dojrz.			
pr.	Janina	Warszawa 9.VIII.	29.IX. 1931			
2405	Szczepańska	1912	św. dojrz.			
med.	Marjan	Stryj 24.III.	21.X. 1931			
2406	Szczerbiński	1908	św. dojrz.			
pr.	Jerzy	Nowa-Wieś 6.IV.	24.IX. 1931			
2407	Szczerski	1913	św. dojrz.			
fil.	Franciszek	Orłowa 25.II.	24.X. 1931			
2408	Szczotka	1904	św. dojrz.			
fil.	Marja	Kraków 19.VII.	3.X. 1931			
2409	Szczudłowna	1909	św. dojrz.			
pr.	Bohdan	Gwidnica 30.IV.	13.X. 1931			
2410	Szczurko	1908	św. dojrz.			
~~med.~~ fil.	Stanisław	Chyślenice 6.IV.	26.X. 1931			
2411	Szczurowski	1912	św. dojrz.			
fil. med.	Stanisław	Olkuska 20.XI.	10.X. 1931			
2412	Szczurowski	1911	św. dojrz.			

Liczba bieżąca	Nazwisko i imię	Miejsce i rok urodzenia	Data i podstawa imatr.	Liczba dowodu osobistego	Wygaśnięcie imatrykulacji, datą i powód	Uwagi, sprawy dyscyplinarne i inne
pr.	Jan	Jaworów 8.VI.	17.X. 1931			
2413	Szczypka	1907	św. dojrz.			
fil.	Karimierz	Poprzyce 3.VII.	15.X. 1931			
2414	Szczypek	1910	św. dojrz.			
fil.	Bogusław	Lwów 12.VI.	21.X. 1931			
2415	Szerer	1908	św. dojrz.			
~~patrz~~ fil.	~~patrz poz. 2840, 2841, 2842.~~ patrz poz. 2425, 2426. Marjan	Bochnia 25.VIII.	10.X. 1931			
2416	Szewczyk	1910	św. dojrz.			
fil.	~~patrz poz. 2843, 2844, 2845.~~ patrz poz. 2417, 2418, 2419. Władysław	Kisniana 17.V.	27.X. 1931			
2417	Szewczyk	1904	św. dojrz.			
pr.	Zygmunt	Babjanice 27.II.	20.X. 1931			
2418	Szewczyk	1910	św. dojrz.			
rolu.	Jerzy	Dobczyce 10.IX.	8.X. 1931			
2419	Szklarewicz	1911	św. dojrz.			
pr.	Mieczysław	Ocieka 14.II.	7.X. 1931			
2420	Szczurowski	1912	św. dojrz.			
pr.	Jerzy	Leszkowice 4.II.	16.X. 1931			
2421	Szczurowskij	1909	św. dojrz.			
fil.	Joachim	Łódź 1.VII.	26.X. 1931			Zmiana nazwiska na „Szenhole" 13.II.1933.
2422	Szejnhole	1913	św. dojrz.			
fil.	Włodzimierz	Jasło 2.IV.	6.X. 1931			
2423	Szewczuk	1913	św. dojrz.			
pr.	Edward	Bochnia 12.VIII.	28.IX. 1931			
2424	Szewczyk	1913	św. dojrz.			

Liczba bieżąca	Nazwisko i imię	Miejsce i rok urodzenia	Data i podstawa imatr.	Liczba dowodu osobistego	Wygaśnięcie imatrykulacji, data i powód	Uwagi, sprawy dyscyplinarne i inne
por.	Jan Stanisław	Chordarka 1.I.	23.IX.1931			
2425	Strzewczyk	19.12	św. dojrz.			
fil.	Józef	Wilkanowa 18.III.	24.IX.1931			
2426	Strzewczyk	1911	św. dojrz.			
por.	Stanisław	Tierlica 16.V.	3.X.1931			
2427	Strzewczyk	1911	św. dojrz.			
por.	Tadeusz	Kraków 23.VIII.	30.IX.1931			
2428	Strzewczyk	1912	św. dojrz.			
por.	Mikołaj Jarosław	Nowosielica 2.III.	30.IX.1931			
2429	Strzkromyda	1908	św. dojrz.		Absol - Św. odej. wydan Ł. 4. Kraków 18.IX. 937 r.	
teol.	Stanisław	Łysiec 31.VIII.	15.X.1931			
2430	Strlachta	1913	św. dojrz.			
fil.	Laja	Radomsko 10.V.	28.X.1931			
2431	Strlamkowicz	1912	św. dojrz.			
por.	Izrael Rolf	Kielce 15.V.	20.X.1931			
2432	Strmulewicz	1912	św. dojrz.			
por.	Katarzyna	Bajramolli	23.X.1931			
2433	Strmyłówna	22.VII.1909	św. dojrz.			
por.	Emanuel	Nowe Hajduki	19.IX.1931			
2434	Strottysek	24.III.1908	św. dojrz.			
por.	Józef	Strocław 18.IV.	28.X.1931			
2435	Strostek	1908	św. dojrz.			
por.	Kazimierz	Kraków 5.I.	23.X.1931			
2436	Strostek	1909	św. dojrz.			

Liczba bieżąca	Nazwisko i imię	Miejsce i rok urodzenia	Data i podstawa imatr.	Liczba dowodu osobistego	Wygaśnięcie imatrykulacji, data i powód	Uwagi, sprawy dyscyplinarne i inne
teol.	Franciszek	Podgórze 25.IX.	15.X.1931		Absol - Św. odej. wydano Ł. 21 Kraków 21.III.1938 r.	
2437	Strott	1913	św. dojrz.			
fil.	Juljan	Kraków 10.IX.	24.IX.1931			
2438	Strott	1911	św. dojrz.			
por.	Edward Piotr	Budranów 22.II.	28.IX.1931			
2439	Strozda	1911	św. dojrz.			
fil.	Janina	chosty Wielkie	28.IX.1931			
2440	Strpaczyńska	26.II.1910	św. dojrz.			
por.	Kazimierz Roman	Roperyce 2.VIII.	18.IX.1931		Absol - Św. odej. wydano Ł. 60 Kraków 10.IX.1932 r.	
2441	Strpara	1913	św. dojrz.			
por.	Jan Kazimierz	Kraków 24.VII.	5.XI.1931	Uniwersyt Lwów		
2442	Strpilczyński	1905				
fil.	Jadwiga	Chorostków 30.IX.	16.X.1931			
2443	Strpunarówna	1910	św. dojrz.			
fil.	Jan	Brzeladź 8.III.	15.IX.1931			
2444	Strtajer	1908	św. dojrz.			
por.	Sonia	Kasilków 16.I.	17.IX.1931			
2445	Strternfeldówna	1912	św. dojrz.			
fil.	Tadeusz	Kazrotony 12.XII.	28.X.1931			
2446	Strubarga	1908	św. dojrz.			
por.	Zbigniew	Kruckiewicze 6.IX.	14.X.1931			
2447	Strumański	1913	św. dojrz.			
por.	Paweł	Buszkowice 5.IX.	28.IX.1931			
2448	Strumełda	1906	św. dojrz.			

Liczba bieżąca	Nazwisko i imię	Miejsce i rok urodzenia	Data i podstawa imatr.	Liczba dowodu osobistego	Wygaśnięcie imatrykulacji, data i powód	Uwagi, sprawy dyscyplinarne i inne
fil.	Irena	Kraków 19.X.	22.X.1931			
2449	Szumska	1911	św. dojrz.			
fil.	Maryja	Kraków 24.XII.	15.X.1931			Zmiana nazwiska na „Drozd" 22.V.36 r.
2450	Szurkówna	1911	św. dojrz.			
fil.	Stefanja	Jaworów 23.V.	12.X.1931			Zmiana nazwiska na „Kossowska" 12.V.1933
2451	Szuszkiewiczówna	1909	Uniwersyt. Lwów			
fil.	Wanda	Stanisławów 2.IV.	14.I.1932			
2452	Szwaboviczówna	1908	Uniwersyt. Lwów			
rolu.	Aniela	Jasło 30.VII.	23.XI.1931			
2453	Szymańska	1912	św. dojrz.			
fil.	Franciszek	Opole 16.VII.	21.IX.1931			
2454	Szymiczek	1911	św. dojrz.			
pr.	Fabjan Juljan	Sokołów 28.XI.	30.IX.1931			
2455	Szymanik	1911	św. dojrz.			
pr.	Juljan	Skrzana Dolna 26.IV.	12.X.1931			
2456	Szynalik	1912	św. dojrz.			
pr.	Władysław	Zator 8.III.	5.X.1931			
2457	Tabak	1907	św. dojrz.			
fil.	Paulina	Kraków 27.II.	29.X.1931			
2458	Taffetówna	1912	św. dojrz.			
pr.	Chewcia	Łódź 14.IX.	6.XI.1931			
2459	Tajtelbaum	1912	św. dojrz.			
pr.	Jakub Laja	Łódź 28.VIII.	5.XI.1931			
2460	Tajtelbaum	1911	św. dojrz.			

Liczba bieżąca	Nazwisko i imię	Miejsce i rok urodzenia	Data i podstawa imatr.	Liczba dowodu osobistego	Wygaśnięcie imatrykulacji, data i powód	Uwagi, sprawy dyscyplinarne i inne
pr.	Paweł	Żemborzyce 15.I.	2.VII.1931			
2461	Inż. Talaga	1899	św. dojrz.			
pr.	Stefan	Żemborzyce 25.VIII.	30.IX.1931			
2462	Talaga	1912	św. dojrz.			
pr.	Emiljan Jan	Rzeszów 2.II.	9.X.1931			
2463	Tańcula	1907	św. dojrz.			
rolu.	Naftali	Rzeszów 5.V.	26.IX.1931			
2464	Tannenbaum	1911	św. dojrz.			
techn.	Stanisław	Kraków 13.V.	19.X.1931			Absol. [illegible] wydano L. 37 Kraków 3. VII 936
2465	Targosz	1911	św. dojrz.			
fil.	Henryk	Kraków 15.VIII.	12.X.1931			
2466	Tarnawski	1894	św. dojrz.			
med.	Roman	Jaworowo 10.V.	20.X.1931			
2467	Tarnawski	1911	św. dojrz.			
fil.	Wincenty	Barwałd Dolny	14.X.1931			
2468	Tatar	1908	św. dojrz.			
pr.	Herszl	Piotrkowek 20.III.	27.X.1931			
2469	Tatarka	1887	św. dojrz.			
fil.	Alma Bianka	Przemyśl 21.IV.	13.X.1932			
2470	Teich	1911	Uniwersytet Lwów			
pr.	Salomo	Hama 17.XII.	24.X.1931			
2471	Teicher	1910	Uniwersytet Lwów			
pr.	Seiga	Chościska 5.VII.	30.IX.1931			
2472	Teitelbaumówna	1910	św. dojrz.			

Liczba bieżąca	Nazwisko i imię	Miejsce i rok urodzenia	Data i podstawa imatr.	Liczba dowodu osobistego	Wygaśnięcie imatrykulacji, data i powód	Uwagi, sprawy dyscyplinarne i inne
for.	Józef	Kielce 28.V.	7.XI. 1931		Absol. - Św. odej. wydano L. 9 Kraków 13.IX. 1933	
2473	Telszewski	1909	św. dojrz.			
fil.	Marja	Kraków 14.V.	17.XI. 1931			
2474	Telrówna	1909	św. dojrz.			
for.	Józef	Pszczyna 5.IV.	9.X. 1931			
2475	Tendera	1906	św. dojrz.			
for.	Karolina	Kraków 18.VI.	23.X. 1931			
2476	Tenenbaumówna	1912	św. dojrz.			
fil.	Amelja	Kraków 17.I.	21.XI. 1931			
2477	Teśninówna	1911	św. dojrz.			
for.	Jerzy	Warszawa 23.IV.	8.X. 1931			
2478	Teodorczyk	1910	św. dojrz.			
fil.	Władysław	Garnów 15.XII.	23.IX. 1931		Absol. Św. odej. wydano L. 21 Kraków 2.X. 1937 r.	
2479	Tertil	1907	św. dojrz.			
fil.	Lina	Lwów 13.IV.	27.II. 1932			
2480	Terner	1904	Uniwersytet Lwów			
for.	Wilhelm	Tęcza 5.X.	27.X. 1931			
2481	Tewel	1912	św. dojrz.			
for.	Alfred	Chałów 3.IX.	23.X. 1931			
2482	Thaler	1913	św. dojrz.			
teol.	Bruno	Siemianowice 13.X.	13.X. 1931		Absol - Św. odej. wydano L. 29 Kraków 22.V. 1937 r.	
2483	Thomalla	1910	św. dojrz.			
for.	Ichel Chechel	Chilaty-Nowy	24.IX. 1931			
2484	Tieger	1.V. 1912	św. dojrz.			

Liczba bieżąca	Nazwisko i imię	Miejsce i rok urodzenia	Data i podstawa imatr.	Liczba dowodu osobistego	Wygaśnięcie imatrykulacji, data i powód	Uwagi, sprawy dyscyplinarne i inne
for.	Albert	Kraków 6.XII.	24.X. 1931			
2485	Tilles	1910	św. dojrz.			
St. wyd.	Celina	Kraków 6.XII.	27.X. 1931			
2486	Tillesówna	1910	św. dojrz.			
St. wyd.	Maryla	Kraków 8.VIII.	27.X. 1931			
2487	Tisbowitzówna	1912	św. dojrz.			
med.	Jan	Biała 17.VII.	19.X. 1931			
2488	Thomaier	1909	św. dojrz.			
rolu.	Darja	Nowe-Lisko 14.X.	29.IX. 1931			
2489	Tohanówna	1912	św. dojrz.			
teol.	Władysław	Brzeżnica 24.VI.	29.X. 1931		Świad. odejścia Absol. Św. odej. wydano L. 2 Kraków 18.IX. 1935 r.	
2490	Tomala	1911	św. dojrz.			
for.	Alojzy	Poznań 28.V.	9.XI. 1931			
2491	Tomaszewski	1902	Uniwersytet Poznań			
med.	Juljan	Kraków 27.IV.	24.XI. 1931			
2492	Tomaszewski	1913	św. dojrz.			
for.	Necha Scheindla	Sędziszów 26.XI.	17.X. 1931			
2493	Tomberg	1912	św. dojrz.			
for.	Władimiers	Tarnowa 1.VI.	26.X. 1931			
2494	Tomir	1906	św. dojrz.			
for.	Eugenjusz	Regina 15.V.	26.X. 1931			
2495	Tomski	1912	św. dojrz.			
for.	Juljan	Sądowa Wisznia	8.X. 1931		Absol - Św. odej. wydano L. 8 Kraków 4.X. 93 r.	
2496	Torshyj	2.V. 1910	św. dojrz.			

Liczba bieżąca	Nazwisko i imię	Miejsce i rok urodzenia	Data i podstawa imatr.	Liczba dowodu osobistego	Wygaśnięcie imatrykulacji, data i powód	Uwagi, sprawy dyscyplinarne i inne
pr.	Tadeusz Jan	Karmice Wielkie 23.VI.	21.IX.1931			
2497	Trac	1912	św. dojrz.			
pr.	Józef	Trześń 1.VI.	8.X.1931			
2498	Trela	1912	św. dojrz.			
pr.	Lalo	Kraków 20.VII.	26.X.1931			
2499	Treller	1912	św. dojrz.			
fil.	Jan	Kraków 5.X.	25.IX.1931			
2500	Trent	1912	św. dojrz.			
pr.	Fryderyk	Stanisławów 21.VII.	16.IX.1931			
2501	Trnicker	1912	św. dojrz.			
pr.	Teofil Antoni	Kraków 12.VII.	7.IX.1931			
2502	Troka	1905	św. dojrz.			
pr.	Tadeusz Mateusz	Kraków 25.XII.	19.X.1931			Zmarł w Krakowie 17.IX.1932 r.
2503	Truś	1908	św. dojrz.			
fil.	Witold	Kraków 4.XII.	23.IX.1931			
2504	Truskowski	1912	św. dojrz.			
pr.	Tomasz	Stryj 24.IV.	16.X.1931			
2505	Trybała	1908	św. dojrz.			
fil.	Stanisław	Kraków 15.X.	15.X.1931			
2506	Trybowski	1909	św. dojrz.			
pr.	Juljan	Gać 2.I.	5.X.1931			
2507	Trzeciński	1899	św. dojrz.			
fil.	Marjan	Nowy Sącz 15.VIII.	3.II.1932			Uniwersyt Poznań
2508	Trylowski	1909				

Liczba bieżąca	Nazwisko i imię	Miejsce i rok urodzenia	Data i podstawa imatr.	Liczba dowodu osobistego	Wygaśnięcie imatrykulacji, data i powód	Uwagi, sprawy dyscyplinarne i inne
pr.	Piotr	Skała 15.VI.	17.X.1931			
2509	Trzcionka	1907	św. dojrz.			
pr.	Adam	Zakopane 24.XII.	17.X.1931			
2510	Trzebunia	1911	św. dojrz.			
pr.	Henryk Marjan	Lambor 10.VII.	19.IX.1931			
2511	Trzeciak	1911	św. dojrz.			
pr.	Kazimierz	Kalwarja 24.IV.	24.XI.1931			
2512	Trzeciak	1907	św. dojrz.			
rolu.	Marjan	Makijejówka 21.VI.	21.IX.1931			
2513	Trzesiński	1909	św. dojrz.			
fil.	Jadwiga	Jasło 16.IX.	22.X.1931			
2514	Trzosówna	1909	św. dojrz.			
fil.	Zofja	Jasło 7.IV.	22.X.1931			
2515	Trzosówna	1911	św. dojrz.			
fil.	Robert	Chrstów 14.XII.	19.I.1932			
2516	Trzupek	1912	św. dojrz.			
pr.	Adolf	Tyczyn 17.III.	20.X.1931			
2517	Tuchman	1911	św. dojrz.			
pr.	Klemens	Sądziadowice 1.II.	27.X.1931			
2518	Turczyn	1910	św. dojrz.			
pr.	Stanisław	Zamczyn 27.VII.	22.IX.1931			
2519	Türkott	1902	św. dojrz.			
teol.	Kazimierz	Pomorzyce 8.VII.	12.X.1931			
2520	Turlej	1909	św. dojrz.			

Liczba bieżąca	Nazwisko i imię	Miejsce i rok urodzenia	Data i podstawa imatr.	Liczba dowodu osobistego	Wygaśnięcie imatrykulacji, data i powód	Uwagi, sprawy dyscyplinarne i inne
teol.	Józef	Warszawice	13.X.1931			
2521	Turocha	1.VII.1911	św. dojrz.			
roln.	Henryk	Dębica	5.XI.1931			
2522	Türschmid	22.I.1911	św. dojrz.			
med.	Zbigniew	Kraków	21.X.1931			
2523	Türschmid	4.IV.1913	św. dojrz.			
pr.	Chiecrystaw	Kraków	26.IX.1931			
2524	Turkryk Turski	1.I.1906	św. dojrz.			
pr.	Roman	Turka n/Dn.	8.X.1931			
2525	Turski	7.XI.1911	św. dojrz.			
pr.	Emanuel Charek	Sołotwina	21.X.1931			
2526	Turteltaub	4.V.1913	św. dojrz.			
pr.	Charkus	Lokal	28.IX.1931			
2527	Turteltaub	16.IV.1911	św. dojrz.			
fil.	Charja	Łabyanice	19.X.1931			
2528	Twardowska	14.VIII.1907	św. dojrz.			
fil.	Charjan	Oświęcim	14.X.1931			
2529	Twardrich	10.I.1907	św. dojrz.			
rolu.	Stella	Chastar	7.X.1931			
2530	Tychowska	12.VII.1912	św. dojrz.			
pr.	Jan	Rogaźnik	30.IX.1931			
2531	Tylka	28.VIII.1908	św. dojrz.			
fil.	Jan	Nowy-Sącz	6.X.1931			
2532	Tylik	24.II.1910	św. dojrz.			

Liczba bieżąca	Nazwisko i imię	Miejsce i rok urodzenia	Data i podstawa imatr.	Liczba dowodu osobistego	Wygaśnięcie imatrykulacji, data i powód	Uwagi, sprawy dyscyplinarne i inne
pr.	Janina Charja	Łambor	17.X.1931			
2533	Tyska	15.VI.1912	św. dojrz.			
fil.	Eduard	Kraków	6.X.1931			
2534	Tyszkiewicz	6.IV.1911	św. dojrz.			
fil.	Ewa	Kraków	2.X.1931			
2535	Tyszkiewiczówna	15.XII.1910	św. dojrz.			
pr.	Alfred Chiecrystaw	Liszkowce	2.X.1931			
2536	Uhlig	6.VIII.1912	św. dojrz.			
fil.	Chiecrystaw	Ulanów	22.X.1931			
2537	Umiński	18.VI.1908	św. dojrz.			
fil.	Bohdan	Stanisławów	12.III.1932			
2538	Umryst	14.I.1911	św. dojrz.			
fil.	Feige Sare	Lokal	13.X.1931			Absol. - Św. odej. wydano L. 43 Kraków 14.X.1931 r.
2539	Ungar	29.VII.1906	św. dojrz.			
fil.	Mojzy	Ruzomberok	15.IX.1931			
2540	Unger	31.X.1913	św. dojrz.			
fil.	Tauba	Jaworów	15.VII.	Uniwersyt Lwów		
2541	Unger	1910				
pr.	Anna	Kraków	17.X.1931			
2542	Unterweiser	5.VII.1911	św. dojrz.			
fil.	Józef	Bierdziedra	8.X.1931			
2543	Urban	6.XII.1907	św. dojrz.			
pr.	Tadeusz	Jasło	17.X.1931			~~Absol.~~ Św. odej. wydano L. 37 Kraków 7.VI.1937 r.
2544	Urbanowicz	23.X.1911	św. dojrz.			

Liczba bieżąca	Nazwisko i imię	Miejsce i rok urodzenia	Data i podstawa imatr.	Liczba dowodu osobistego	Wygaśnięcie imatrykulacji, data i powód	Uwagi, sprawy dyscyplinarne i inne
fil.	Zofja	Szczucin 4. XII.	12. X. 1931			
2545	Urbańska	1911	św. dojrz.			
pr.	Marjan Kazimierz	Wojnicz 12. II.	27. XI. 1931			
2546	Urbański	1911	św. dojrz.			
pr.	Władysław Wilhelm	Radew 15. XII.				
2547	Urar	1911	św. dojrz.			
pr.	Karol	Kraków 1. X.	17. X. 1931			
2548	Urnański	1910	św. dojrz.			
pr.	Leopold Wilhelm	Rzeszów 29. V.	30. IX. 1931			
2549	Verständig	1913	św. dojrz.			
pr.	Fryderyka	Kraków 28. VI.	27. X. 1931			
2550	Vogelerówna	1912	św. dojrz.			
pr.	Telcja	Lerajsk 7. IV.	14. X. 1931			
2551	Voglówna	1913	św. dojrz.			
pr.	Natan	Lubrucka 17. VIII.	17. IX. 1931			
2552	Vachsberger	1912	św. dojrz.			
pr.	Simche	Jasło 13. IV.	7. X. 1931			
2553	Vachtel	1912	św. dojrz.			
pr.	Chaja	Kraków 14. III.	23. IX. 1931			
2554	Vachtelówna	1913	św. dojrz.			
pr.	Tadeusz	Frysztak m/ Pl.	9. X. 1931			
2555	Vadowski	23. XI. 1912	św. dojrz.			
fil.	Witold	Kraków 24. IV.	26. X. 1931			
2556	Vaga	1912	św. dojrz.			

Liczba bieżąca	Nazwisko i imię	Miejsce i rok urodzenia	Data i podstawa imatr.	Liczba dowodu osobistego	Wygaśnięcie imatrykulacji, data i powód	Uwagi, sprawy dyscyplinarne i inne
pr.	Roman	Limanowa 31. VII.	17. IX. 1931			
2557	Vagner	1912	św. dojrz.			
pr.	Stefan	Warszawa 24. X.	26. X. 1931			
2558	Vagrowski	1902	Uniwersyt. Warszawa			
fil.	Andrzej	Vaksmund 3. X.	29. IX. 1931			
2559	Vakomundzki	1910	św. dojrz.			
pr.	Jakjesz	Chorzków 14. II.	19. X. 1931			
2560	Vallach	1911	św. dojrz.			
pr.	Jan Władysław	Krośniowa 27. VII.	24. X. 1931			
2561	Valas	1912	św. dojrz.			
fil.	Stanisław	Trześń 1. I.	6. X. 1931			
2562	Valczyna	1911	św. dojrz.			
pr.	Józef	Podgrodzie 4. VII.	19. IX. 1931			
2563	Vala	1910	św. dojrz.			
fil.	Stanisław	Kraków 12. XII.	21. X. 1931			
2564	Valenta	1909	św. dojrz.			
fil.	Stanisława	Bębnówka 28. XI.	15. X. 1931			
2565	Valigórska	1912	św. dojrz.			
fil.	Kazimierz	Strzemieszyce 15. I.	30. IX. 1931			
2566	Valigórski	1910	św. dojrz.			
pr.	Zdzisław Tadeusz	Władawiec 30. I.	23. IX. 1931			
2567	Valigórski	1912	św. dojrz.			
pr.	Jerzy Stanisław	Kalomyja 13. III.	19. X. 1931			
2568	Valter	1911	św. dojrz.			

Liczba bieżąca	Nazwisko i imię	Miejsce i rok urodzenia	Data i podstawa imatr.	Liczba dowodu osobistego	Wygaśnięcie imatrykulacji, data i powód	Uwagi, sprawy dyscyplinarne i inne
fil.	Natalja	Żółkiew 12. V.	13. I. 1932			
2569	Kaltuchówna	1907	Uniwersyt Lwów			
por.	Natan	Bochnia 4. VIII.	28. IX. 1931			
2570	Kanderer	1910	św. dojrz.			
fil.	Rachela	Leżajsk 15. IX.	14. X. 1931			
2571	Kang	1911	św. dojrz.			
por.	Emanuel	Chakós 20. XII.	17. X. 1931			
2572	Karenhaupt	1910	św. dojrz.			
rolu.	Bronisław	Brzeżany 27. V.	12. X. 1931			
2573	Karęski	1911	św. dojrz.			
por.	Rafał	Łódź 21. VII.	17. X. 1931			
2574	Karszawski	1905	św. dojrz.			
por.	Juljusz	Tarnopol 2. II.	19. IX. 1931			
2575	Kartenfeld	1911	św. dojrz.			
fil.	Chrzcisław	Zagórze 31. I.	26. X. 1931			
2576	Karzecha	1913	św. dojrz.			
fil.	Stanisław	Zawercie 7. II.	17. X. 1931			
2577	Karzecha	1910	św. dojrz.			
por.	Ernest	Bielsko 22. X.	16. X. 1931			
2578	Kasserberger	1913	św. dojrz.			
fil.	Józef	Brno 10. XII.	22. IX. 1931			
2579	Kasserkrug	1909	św. dojrz.			
por.	Helena	Kraków 24. I.	21. X. 1931			
2580	Kasserlauf	1913	św. dojrz.			

~~Absol.~~ - Św. odej. w:
L. 92 Kraków 6. IX. 32 r.

- Św. odej. wy.
L. 81 Kraków 20. VIII 32

Liczba bieżąca	Nazwisko i imię	Miejsce i rok urodzenia	Data i podstawa imatr.	Liczba dowodu osobistego	Wygaśnięcie imatrykulacji, data i powód	Uwagi, sprawy dyscyplinarne i inne
fil.	Sala	Tarnów 16. I.	5. XI. 1931			
2581	Kasserlauf	1906	św. dojrz.			
fil.	Blima	Lisko 30. V.	7. X. 1931			
2582	Kassermann	1906	św. dojrz.			
por.	Walenty Andrzej	Liszki 25. I.	28. IX. 1931			
2583	Kążsik	1912	św. dojrz.			
por.	Abraham	Lambor 27. III.	24. X. 1931			
2584	Kasner	1907	św. dojrz.			
por.	Jarosław	Zielona Olchowiecka	14. X. 1931			
2585	Kasylkiw	3. IV. 1912	św. dojrz.			
fil.	Tadeusz	Bogucharty 18. III.	12. I. 1932			
2586	Kaszkowski	1900	św. dojrz.			
fil.	Chana	Brzeżanka 2. I.	13. X. 1931			
2587	Katenberg	1912	św. dojrz.			
fil.	Bolesław	Chodowice 4. IV.	5. XI. 1931			
2588	Kawórny	1909	św. dojrz.			
por.	Stanisław	Kraków 7. I.	19. X. 1931			
2589	Kawrzkowicz	1911	św. dojrz.			
fil.	Leon	Kewiadom 16. IV.	5. XI. 1931			
2590	Kawrzyńczyk	1910	św. dojrz.			
fil.	Stanisława	Radomyśl Wielki 1. I.	22. X. 1931			
2591	Kążewska	1905	św. dojrz.			
por.	chases	Dolina 18. VI.	17. X. 1931			
2592	Kechsler	1911	św. dojrz.			

Liczba bieżąca	Nazwisko i imię	Miejsce i rok urodzenia	Data i podstawa imatr.	Liczba dowodu osobistego	Wygaśnięcie imatrykulacji, data i powód	Uwagi, sprawy dyscyplinarne i inne
pr.	Salomon	Chuszczyna	22. X. 1931			
2593	Święcielnik	17. VIII. 1913	św. dojrz.			
pr.	Karol	Czeremosznia	6. XI. 1931			
2594	Święcier	19. VIII. 1907	św. dojrz.			
fil.	Emil	Żebrzydowice	18. IX. 1931			
2595	Święciany	31. I. 1911	św. dojrz.			
med.	Józef	Pigłkowice	23. X. 1931			
2596	Święczyn	21. I. 1912	św. dojrz.			
pr.	Szymon	Turmacka	26. IX. 1931			
2597	Świechselblatt	8. II. 1903	św. dojrz.			
pr.	Julja	Stanisławów	17. IX. 1931			Zmiana nazwiska na „Szapiro" 22. V. 1935. (Stat.)
2598	Świdler	1. I. 1912	św. dojrz.			
farm.	Gitel	Rymanów	5. XI. 1931			
2599	Świenberger	11. III. 1906	Uniwersytet Wiedeń			
pr.	Leontyna	Zakatyn	16. X. 1931			
2600	Świengarten	4. X. 1931	św. dojrz.			
fil.	Zelma	Kraków	5. XI. 1931			
2601	Świentraub	22. II. 1912	św. dojrz.			
pr.	Felicja	Kraków	29. IX. 1931			
2602	Świessowna	9. II. 1913	św. dojrz.			
pr.	Leon	Dolina	7. X. 1931			~~Absol.~~ - Św. odej. wydano L. 10 Kraków 31. X 934
2603	Świeser f. Bachner	10. II. 1912	św. dojrz.			
med.	Jerzy	Lesnowice	21. X. 1931			~~Absol.~~ - Św. odej. wyd. L. 17 Kraków 21. V. 1932
2604	Świgmer	16. II. 1912	św. dojrz.			

Liczba bieżąca	Nazwisko i imię	Miejsce i rok urodzenia	Data i podstawa imatr.	Liczba dowodu osobistego	Wygaśnięcie imatrykulacji, data i powód	Uwagi, sprawy dyscyplinarne i inne
pr.	Chaksymiljan	Kraków	17. IX. 1931			
2605	Świekśler	7. IV. 1910	św. dojrz.			
pr.	Zenon	Jarosław	17. IX. 1931			
2606	Świelfeld	2. V.	św. dojrz.			
fil.	Herbert	Siemianowice	17. IX. 1931			
2607	Świelke	17. II. 1913	św. dojrz.			
pr.	Jarosław	Ościubińce	29. X. 1931			
2608	Świenger	5. X.	św. dojrz.			
fil.	Chirostaw	Jaworznik	24. X. 1931			
2609	Świenhrynowycz	1. XII. 1903	św. dojrz.			
fil.	Gizela	Czerniowce	6. X. 1931			
2610	Świenke	30. VII. 1906	św. dojrz.			
pr.	Lorenz	Kapczynce	22. X. 1931			
2611	Świeber	31. VII. 1907	św. dojrz.			
pr.	Ignacy	Tarnów	6. XI. 1931			
2612	Świermuth	29. X. 1908	św. dojrz.			
pr.	Stanisław Chaja	Nowy Sącz	22. X. 1931			
2613	Świerschler	21. IV. 1911	św. dojrz.			
fil.	Henryk	Chełmiec	21. IX. 1931			
2614	Ks. Świętyński	15. III. 1892	św. dojrz.			
fil.	Henryk	Stróże Wisznie	19. IX. 1931			
2615	Świątek	26. III. 1913	św. dojrz.			
pr.	Aleksandra Danuta	Trzebinia	8. X. 1931			
2616	Świcherówna	7. XI. 1913	św. dojrz.			

Liczba bieżąca	Nazwisko i imię	Miejsce i rok urodzenia	Data i podstawa imatr.	Liczba dowodu osobistego	Wygaśnięcie imatrykulacji, data i powód	Uwagi, sprawy dyscyplinarne i inne
fil.	Teresa	Kraków 24.I.	17.IX.1931			
2617	Stolińska	1912	św. dojrz.			
pr.	Gerard	Chrzanów 23.X.	17.IX.1931			
2618	Stolera	1910	św. dojrz.			
pr.	Tomasz	Chacznia 11.IX.	5.XI.1931			
2619	Stollarz	1908	św. dojrz.			
pr.	Anastazja Ludwika	Dąbrowa 10.VIII.	24.X.1931			
2620	Stollarzówna	1912	św. dojrz.			
pr.	Stefan	Charzyce 7.VIII.	22.X.1931			
2621	Stolecha	1906	św. dojrz.			
rolu.	Wojciech	Sosnowiec 22.IV.	24.IX.1931			
2622	Stolczarek	1909	św. dojrz.			
fil.	Hildegarda	Zabrze 26.IX.	15.IX.1931			
2623	Stolczarkówna	1912	św. dojrz.			
pr.	Franciszek	Chokrzyska 10.IV.	30.IX.1931			
2624	Stolgosz	1909	św. dojrz.			
fil.	Stanisław	Chaw.-Targ 6.XI.	12.X.1931			
2625	Stolciak	1911	św. dojrz.			
pr.	Kazimierz	Lwów 25.X.	6.XI.1931			
2626	Stolczek	1908	św. dojrz.			
pr.	Bolesław	Bachórz 16.XI.	9.XI.1931			
2627	Stolczyński	1913	św. dojrz.			
fil.	Władysława	Gryfów 22.III.	17.IX.1931			
2628	Stolczycka	1913	św. dojrz.		Absol - Św. odej. wydano L.37 Kraków 17.X.932	

Liczba bieżąca	Nazwisko i imię	Miejsce i rok urodzenia	Data i podstawa imatr.	Liczba dowodu osobistego	Wygaśnięcie imatrykulacji, data i powód	Uwagi, sprawy dyscyplinarne i inne
fil.	Włodzimierz	Kraków 22.II.	6.X.1931			
2629	Stolczycki	1911	św. dojrz.			
fil.	Bronisław	Cielec 30.XII.	10.X.1931			
2630	Stolczowski	1909	św. dojrz.			
pr.	Cyjas	Stryj 26.I.	23.X.1931			
2631	Stolselther	1911	św. dojrz.			
med.	Apolinary	Andrychów 23.VII.	21.X.1931			
2632	Stoltrzny	1899	św. dojrz.			
fil.	Stanisław	Kraków 10.XI.	26.X.1931			
2633	Stolas	1912	św. dojrz.			
pr.	Henryk	Sucha 23.III.	24.XI.1931			
2634	Stoktorowicz	1906	św. dojrz.			
fil.	Roman	Lwów 1.I.	20.X.1931		Absol. - Św. odej. wydano L.4 Kraków 20.IX.932 r.	
2635	Stoktorowski	1913	św. dojrz.			
pr.	Zofja Lidja	Tarnów 5.X.	12.XII.1931			
2636	Stolburg	1913	św. dojrz.			
fil.	Chawcyc	Bielsko 1.I.	12.X.1931		Absol. - Św. odej. wydano L.24 Kraków 8.X.932.	
2637	Stolchfort	1913	św. dojrz.			
pr.	Ksyl Natan	Opatów 24.IV.	30.IX.1931			
2638	Stolcrek	1912	św. dojrz.			
pr.	Chirostaw Mikołaj	Harasymów 21.I.	9.X.1931			
2639	Stolczyński	1908	św. dojrz.			
pr.	Elyasz	Borysław 22.I.	13.X.1931			
2640	Stolf	1911	św. dojrz.			

Liczba bieżąca	Nazwisko i imię	Miejsce i rok urodzenia	Data i podstawa imatr.	Liczba dowodu osobistego	Wygaśnięcie imatrykulacji, data i powód	Uwagi, sprawy dyscyplinarne i inne
fil.	Adam	Nowy-Sącz 21.II.	17.X. 1931			
2641	Śliwiński	1909	św. dojrz.			
pr.	Michał	Grzyśów 29.IX.	19.X. 1931			
2642	Śliwka	1906	św. dojrz.			
teol.	Piotr	Stockówice 18.I.	13.X. 1931			
2643	Śliwka	1911	św. dojrz.			
fil.	Kazimiera	Dzików 18.I.	8.X. 1931			
2644	Śliwkówna	1911	św. dojrz.			
fil.	Edmund	Oświęcim 30.XI.	29.IX. 1931			
2645	Śliwosz	1912	św. dojrz.			
pr.	Oskar	Starny 20.IX.	17.IX. 1931			
2646	Śliwer	1905	Uniwersytet Wilno			
fil.	Zbigniew	Kraków 1.XII.	24.IX. 1931			
2647	Śliwmer	1912	św. dojrz.			
fil.	Aleksander	Bircza 22.IX.	12.X. 1931			
2648	Śliwiarski	1909	św. dojrz.			
St.wyd.	Kazimiera	Bochnia 19.XII.	2.X. 1931			Absol. - Św. odej. wydano L. 53 Kraków 31.V.935.
2649	Śliwogrodzka	1912	św. dojrz.			
fil.	Juljusz	Dąbrowa 11.IV.	10.XI. 1931			
2650	Śliwocki	1909	św. dojrz.			
fil.	Lesław	Komarno 29.IV.	7.X. 1931			
2651	Śliśniewski	1912	św. dojrz.			
pr.	Ludwik	Nowe-Chiasto 13.IX.	9.X. 1931			
2652	Śliśniewski	1906	św. dojrz.			

Liczba bieżąca	Nazwisko i imię	Miejsce i rok urodzenia	Data i podstawa imatr.	Liczba dowodu osobistego	Wygaśnięcie imatrykulacji, data i powód	Uwagi, sprawy dyscyplinarne i inne
pr.	Jan Stefan	Krynica 22.IX.	8.X. 1931			
2653	Śliżek	1911	św. dojrz.			
pr.	Karol Józef	Radomyśl n/S. 7.IX.	24.X. 1931			
2654	Śliżkowski	1911	św. dojrz.			
pr.	Włodzimierz	Jaworzno 22.XII.	7.XI. 1931			
2655	Śliżosiński	1907	św. dojrz.			
pr.	Juljusz	Kraków 20.VI.	19.X. 1931			
2656	Śliżnowolski	1913	św. dojrz.			
fil.	Władysław	Zasy Biegońskie 23.IX.	2.X. 1931			
2657	Śliżowski	1909	św. dojrz.			
pr.	Stanisław	Zarzyce 16.VI.	8.X. 1931			
2658	Śliżch	1906	św. dojrz.			
pr.	Józef	Dziekanowice 18.II.	9.X. 1931			
2659	Śliżdarczyk	1909	św. dojrz.			
pr.	Chrzcisław	Kraków 31.X.	30.IX. 1931			
2660	Śliżdyka	1911	św. dojrz.			
med.	Zygmunt	Podgórze 19.V.	8.X. 1931			
2661	Śliżdarski	1913	św. dojrz.			
fil.	Elżbieta	Baranów 18.XI.	6.X. 1931			
2662	Śliżkowska	1912	św. dojrz.			
pr.	Roman Józef	Baranów 18.XI.	9.X. 1931			
2663	Śliżkowski	1912	św. dojrz.			
pr.	Adam	Jasło 30.IX.	13.X. 1931			Absol. - Św. odej. wydano L. 10 Kraków 5.X. 932.
2664	Śliżyński	1913	św. dojrz.			

Liczba bieżąca	Nazwisko i imię	Miejsce i rok urodzenia	Data i podstawa imatr.	Liczba dowodu osobistego	Wygaśnięcie imatrykulacji, data i powód	Uwagi, sprawy dyscyplinarne i inne
fil. 2665	Zofja Wojaczek	Olkusz 3.VII. 1910	21.X.1931 św. dojrz.		~~Absol.~~ - Św. odej. wydan L. 49 Kraków 16.I 933 r.	
St. wycl. 2666	Janina Wojasówna	Danienice 13.VIII. 1912	23.X.1931 św. dojrz.		Absol. - ~~Św. odej.~~ wydan L. 36 Kraków 25.III 935	
fil. 2667	Irena Wojaszówna	Warszawa 31.VIII. 1914	3.X.1931 św. dojrz.			
fil. 2668	Jerzy Wójcicki	Wysocice 17.VI. 1908	29.IX.1931 św. dojrz.			
pr. 2669	Jerzy Wojciechowski	Kraków 8.IV. 1913	22.IX.1931 św. dojrz.			
pr. 2670	Aleksander Franc. Wójcik	Ulanów 4.IX. 1909	22.X.1931 św. dojrz.			
fil. 2671	Karol Wójcik	Chystowice 3.I. 1912	8.X.1931 św. dojrz.			
med. 2672	Stanisław Wójcik	Truskolasy 11.II. 1911	17.X.1931 św. dojrz.			
pr. 2673	Stanisław Wójcik	Kłohoczyn 1.X. 1907	6.XI.1931 św. dojrz.			
pr. 2674	Stanisław Franciszek Wójcik	Przebinia 7.V. 1912	16.X.1931 św. dojrz.			
St. wycl. 2675	Tadeusz Wójcik	Myślenice 6.II. 1908	6.X.1931 św. dojrz.		Absol. - ~~Św. odej.~~ wyda L. 34 Kraków 13.III. 935 r.	
roln. 2676	Marja Wójcikówna	Kraków 14.XI. 1912	7.X.1931 św. dojrz.			

Liczba bieżąca	Nazwisko i imię	Miejsce i rok urodzenia	Data i podstawa imatr.	Liczba dowodu osobistego	Wygaśnięcie imatrykulacji, data i powód	Uwagi, sprawy dyscyplinarne i inne
pr. 2677	Tadeusz Józef Wójcikiewicz	Sowliny 29.XII. 1912	17.IX.1931 św. dojrz.			
farm. 2678	Janusz Wojdacki	Wolbrom 22.X. 1912	6.X.1931 św. dojrz.			
pr. 2679	Eugenjusz Wojdałowicz	Przeworsk 30.V. 1908	5.XI.1931 św. dojrz.			
pr. 2680	Tadeusz Wojnar	Ortowa 8.X. 1912	16.IX.1931 św. dojrz.			
pr. 2681	Mieczysław Mikołaj Wojtaszewski	Łódź 25.IX. 1904	21.IX.1931 św. dojrz.			
fil. 2682	Ignacy Wójtowicz	Oświęcim 1.II. 1909	26.IX.1931 św. dojrz.			
fil. 2683	Jan Wójtowicz	Żerosławice 24.IV. 1904	27.X.1931 św. dojrz.			
pr. 2684	Tadeusz Wójtowicz	Wieliczka 5.VII. 1905	26.X.1931 św. dojrz.			
fil. 2685	Anna Wójtowiczówna	Mszana Dolna 13.VIII.1913	16.IX.1931 św. dojrz.			
fil. 2686	Zofja Wójtowiczówna	Padew Narodowa 14.XII. 1912	18.IX.1931 św. dojrz.			
med. 2687	Franciszek Wojtyga	Kraków 16.III. 1908	26.X.1931 św. dojrz.			
fil. 2688	Czesław Wolak	Żydaczów 27.VII. 1907	24.XI.1931 św. dojrz.			

Liczba bieżąca	Nazwisko i imię	Miejsce i rok urodzenia	Data i podstawa imatr.	Liczba dowodu osobistego	Wygaśnięcie imatrykulacji, data i powód	Uwagi, sprawy dyscyplinarne i inne
fil.	Erwin	Król.-Huta 24.VI.	7.X.1931			
2689	Hollany	1911	św. dojrz.			
fil.	Lieba	Nowy-Targ 15.IX.	28.X.1931			
2690	Holf	1910	św. dojrz.			
pr.	Ruchla	Brzozów 9.XII.	19.X.1931			
2691	Holfmann	1907	św. dojrz.			
pr.	Gusta	Kraków 17.X.	28.IX.1931			
2692	Holfowiczówna	1910	św. dojrz.			
pr.	Nison	Zbaraż 5.VI.	14.X.1931			
2693	Holkenberg	1907	Uniwersytet Lwów			
pr.	Genowefa	Skrzepanów 27.I.	19.X.1931			
2694	Holnikówna	1912	św. dojrz.			
med.	Augustyn	Zawadrze 7.VIII.	23.X.1931			
2695	Holny	1909	św. dojrz.			
pr.	Zygmunt	Stanisławów 5.I.	23.X.1931			
2696	Holny	1911	św. dojrz.			
pr.	Antoni	Kraków 25.I.	5.XI.1931			
2697	Holtyński	1914	św. dojrz.			
fil.	Józef	Dąb 9.VIII.	16.IX.1931			
2698	Hołek	1913	św. dojrz.			
pr.	Roman	Chorków 8.IV.	24.X.1931			
2699	Hołoszczuk	1912	św. dojrz.			
fil.	Dymitr	Kańczuga 18.III.	24.IX.1931			
2700	Hołoszyński	1907	św. dojrz.			

Liczba bieżąca	Nazwisko i imię	Miejsce i rok urodzenia	Data i podstawa imatr.	Liczba dowodu osobistego	Wygaśnięcie imatrykulacji, data i powód	Uwagi, sprawy dyscyplinarne i inne
pr.	Wiktor	Trzciana 19.III.	24.IX.1931			
2701	Hoross	1910	św. dojrz.			
fil.	Jan Jerzy	Skawina 19.X.	27.X.1931		Absol. - Św. odsł. wydano L. 85 Kraków 2.IX.32	
2702	Hortmann	1913	św. dojrz.			
fil.	Jan	Chyślenice 18.X.	24.X.1931			
2703	Hoźniacki	1911	św. dojrz.			
pr.	Edward	Hadowice 8.X.	29.IX.1931			
2704	Hoźniak	1913	św. dojrz.			
pr.	Eugenjusz	Gliatz 31.X.	28.IX.1931			
2705	Hoźniczka	1909	św. dojrz.			
pr.	Jan	Nancy 19.X.	19.IX.1931		Absol. - Św. odsł. wydano L. 31 Kraków 16.V.33	
2706	Hretowski	1909	św. dojrz.			
fil.	Hrestaw	Jordanów 29.VII.	28.IV.1932			
2707	Hrężlewicz	1907	św. dojrz.			
fil.	Filomena	Folwarki 9.II.	19.X.1931			
2708	Hróblewska	1909	św. dojrz.			
fil.	Roman	Tarnów 1.VII.	19.X.1931			
2709	Hróblewski	1910	św. dojrz.			
fil.	Koralja	Zaryte 20.II.	28.IX.1931			
2710	Hróblówna	1913	św. dojrz.			
teol.	Emil	Jaworzno 5.IV.	12.X.1931			
2711	Hrona	1909	św. dojrz.			
fil.	Hilosława	Kraków 1.I.	15.X.1931			
2712	Hronówna	1911	św. dojrz.			

Liczba bieżąca	Nazwisko i imię	Miejsce i rok urodzenia	Data i podstawa imatr.	Liczba dowodu osobistego	Wygaśnięcie imatrykulacji, data i powód	Uwagi, sprawy dyscyplinarne i inne
fil.	Wilhelm	Tarnau 3.IV.	22.X.1931			
2713	Wrzeciono	1910	św. dojrz.			
pr.	Stanisław Henryk	Leżajsk 5.V.	14.X.1931			
2714	Wrzesiński	1910	św. dojrz.			
pr.	Maksymiljan	Stanisławów 12.I.	15.X.1931			
2715	Wundermann	1906	św. dojrz.			
pr.	Stefan	Kraków 15.III.	16.X.1931			
2716	Wurzel	1913	św. dojrz.			
fil.	Jerzy	Nowa-Wieś 11.XII.	8.X.1931			
2717	Wuss	1912	św. dojrz.			
pr.	Jerzy	Warszawa 6.XI.	24.XI.1931			
2718	Wybranowski	1912	Uniwersyt Warszawa			
teol.	Antoni	Gorąbka 18.I.	15.X.1931			
2719	Wykręt	1912	św. dojrz.			
fil.	Alfred	Pszów 11.IV.	23.X.1931			
2720	Wypiór	1910	św. dojrz.			
teol.	Bolesław	Chyrzanów 10.VI.	12.X.1931			
2721	Wysocki	1908	św. dojrz.			
fil.	Jerzy	Tenczynek 30.V.	23.IX.1931			
2722	Wysocki	1912	św. dojrz.			
rolu.	Paweł	Kraków 21.VI.	20.X.1931			
2723	Wysocki	1913	św. dojrz.			
teol.	Karol	18.VII.	6.XI.1931			
2724	Wyrgat	1905	św. dojrz.			

Liczba bieżąca	Nazwisko i imię	Miejsce i rok urodzenia	Data i podstawa imatr.	Liczba dowodu osobistego	Wygaśnięcie imatrykulacji, data i powód	Uwagi, sprawy dyscyplinarne i inne
pr.	Kazimierz Piotr	Gorlice 15.VI.	28.IX.1931			
2725	Zabierowski	1909	św. dojrz.			
pr.	Ludwik	Dzierżka 23.VIII.	17.X.1931			
2726	Zaborski	1909	św. dojrz.			
pr.	Adam Jan	Sieterz 24.XII.	30.IX.1931			
2727	Zabran	1908	św. dojrz.			
farm.	Maryja	Sanok 4.III.	12.X.1931			
2728	Zacharowna	1912	św. dojrz.			
fil.	Feliks	Gorlice 14.X.	17.IX.1931			
2729	Zaczek	1906	św. dojrz.			
fil.	Eligjusz Józef	Kraków 1.VII.	15.X.1931			
2730	Zagorski	1911	św. dojrz.			
fil.	Kazimierz	Kraków 3.V.	3.II.1932			
2731	Zagórski	1910	św. dojrz.			
fil.	Leon	Rozwadów 21.X.	15.X.1931			
2732	Zagulski	1911	św. dojrz.			
fil.	Kazimierz	Przeszów 17.XI.	3.X.1931			
2733	Zając	1902	św. dojrz.			
pr.	Stanisław	Nowy-Targ 13.I.	15.X.1931			
2734	Zając	1912	św. dojrz.			
pr.	Stanisław	Siedlecka 10.VIII.	21.IX.1931			
2735	Zając	1907	św. dojrz.			
fil.	Aleksander	Kraków 3.V.	28.X.1931			
2736	Zajączówna	1913	św. dojrz.			

Liczba bieżąca	Nazwisko i imię	Miejsce i rok urodzenia	Data i podstawa imatr.	Liczba dowodu osobistego	Wygaśnięcie imatrykulacji, data i powód	Uwagi, sprawy dyscyplinarne i inne
farm.	Stanisław	Kraków 9. IX.	6. X. 1931			
2737	Zajączkowski	1912	św. dojrz.			
fil.	Irena	Praga 25. XI.	15. IX. 1931			
2738	Zakówna	1913	św. dojrz.			
med.	Witold	Kraków 20. VI.	22. X. 1931			
2739	Zakulski	1913	św. dojrz.			
fr.	Bolesław	Bochnia 16. II.	6. XI. 1931			
2740	Zalasiewicz	1905	św. dojrz.			
fil.	Józef	Zalesice 1. I.	12. X. 1931			
2741	Zaleński	1912	św. dojrz.			
fr.	Karol	Stanisławów 11. VI.	17. IX. 1931			
2742	Zankel	1911	św. dojrz.			
fil.	Jan	Jasna-Godziszowice 5. IX.	27. X. 1931			
2743	Zapała	1910	św. dojrz.			
fil.	Wanda	Kielce 20. V.	19. X. 1931			
2744	Zarębska	1912	św. dojrz.			
fil.	Chrzanna	Podlesie 9. IX.	15. X. 1931			
2745	Zaskalska	1908	św. dojrz.			
fil.	Stanisław	Stola Rzędzińska 3. X.	12. I. 1932			
2746	Zaucha	1909	św. dojrz.			
fr.	Władysław	Nowy-Sącz 11. III.	15. X. 1931			
2747	Zaufal	1889	św. dojrz.			
farm.	Wilhelm	Oświęcim 18. VII.	3. X. 1931			
2748	Zawadzka	1912	św. dojrz.			

Liczba bieżąca	Nazwisko i imię	Miejsce i rok urodzenia	Data i podstawa imatr.	Liczba dowodu osobistego	Wygaśnięcie imatrykulacji, data i powód	Uwagi, sprawy dyscyplinarne i inne
fil.	Irena	Klubowce 9. VI.	24. IX. 1931			
2749	Zawadzka	1913	św. dojrz.			
fr.	Zdzisław Józef	N. Sącz 22. XII.	17. X. 1931			
2750	Zawilski	1912	św. dojrz.			
fil.	Janina	Zielicka 2. V.	24. IX. 1931		Absol - Św. odej. wydano 2. 13 Kraków 19. IX. 32 r.	
2751	Zawiszanka	1911	św. dojrz.			
fr.	Witold	Archangielsk 23. VI.	15. X. 1931			
2752	Zbierowski	1913	św. dojrz.			
fil.	Antoni	Kobylec 6. VI.	26. IX. 1931			
2753	Zdelski	1913	św. dojrz.			
med.	Andrzej	Brzezie 29. VII.	22. X. 1931			
2754	Zdrałek	1911	św. dojrz.			
fr.	Adam	Polanowice 17. IX.	27. X. 1931			
2755	Zębala	1908	św. dojrz.			
fr.	Benrion	Niepołomice	19. X. 1931			
2756	Zehnwirth	4. II. 1912	św. dojrz.			
fr.	Joachim	Przemyśl 24. II.	2. X. 1931			
2757	Zeichner	1912	św. dojrz.			
fr.	Salomon	Jędrzejów 24. XII.	25. IX. 1931			
2758	Zelingier	1903	św. dojrz.			
fil.	Chaja	Niepołomice	7. X. 1931			
2759	Zellnerówna	29. I. 1911	św. dojrz.			
fil.	Helena	Brzesko 26. VII.	23. I. 1932			
2760	Zembrzycka	1898	św. dojrz.			

Liczba bieżąca	Nazwisko i imię	Miejsce i rok urodzenia	Data i podstawa imatr.	Liczba dowodu osobistego	Wygaśnięcie imatrykulacji, data i powód	Uwagi, sprawy dyscyplinarne i inne
teol.	Stanisław	Wielmoża 25.IV.	12.X.1931		Absol. - ~~Św. odej.~~ wydano L. 41 Kraków 8.VII 93 6	
2761	Zgoda	1910	św. dojrz.			
fil.	Helena	Gorlice 13.XI.	29.IX.1931			
2762	Zgórek	1911	św. dojrz.			
rolu.	Stefan	Kraków 19.I.	23.IX.1931			
2763	Zgut	1913	św. dojrz.			
fil.	Ignacy	Jeżowa 18.II.	10.X.1931			
2764	Ziaja	1893	św. dojrz.			
rolu.	Zbigniew	Nowy-Targ 14.IV.	6.X.1931			
2765	Ziarko	1912	św. dojrz.			
fil.	Wanda	Delatyn 3.XII.	28.IX.1931			
2766	Ziarkówna	1909	św. dojrz.			
pr.	Władysław	Wieliczka 7.V.	26.X.1931			
2767	Ziarko	1905	św. dojrz.			
pr.	Emil	Nowy-Sącz 10.VII.	15.X.1931			
2768	Ziegler	1913	św. dojrz.			
med.	Gintel	Ruda 19.VIII.	24.X.1931			
2769	Zieleźnik	1910	św. dojrz.			
fil.	Emil	Radoszowy 18.XI.	12.X.1931		~~Absol.~~ - Św. odej. wydano L. 74 Kraków 28.VI 93 4	
2770	Zielezny	1912	św. dojrz.			
fil.	Janina	Kraków 18.II.	10.X.1931		~~Absol.~~ - Św. odej. wydano L. 10 Kraków 10.X 93 4 r.	
2771	Zielińska	1911	św. dojrz.			
pr.	Emil Zygmunt	Andrychów 23.V.	9.X.1931			
2772	Zieliński	1913	św. dojrz.			

Liczba bieżąca	Nazwisko i imię	Miejsce i rok urodzenia	Data i podstawa imatr.	Liczba dowodu osobistego	Wygaśnięcie imatrykulacji, data i powód	Uwagi, sprawy dyscyplinarne i inne
pr.	Marjan	Kraków 2.II.	7.XI.1931			
2773	Zieliński	1907	św. dojrz.			
teol.	Ryszard	Lasowice 23.XI.	13.X.1931		Absol. - ~~Św. odej.~~ wydano L. 10 Kraków 20.XI 93 7 r.	
2774	Zieliński	1911	św. dojrz.			
pr.	Wilhelm Bolesław	Tarnopol 27.XI.	13.X.1931			
2775	Zieliński	1909	św. dojrz.			
H. wycl.	Wanda	Czerniowce 12.VII.	3.X.1931		Absol. - ~~Św. odej.~~ wydano L. 58 Kraków 18.VI 93 5 r.	
2776	Zielska	1912	św. dojrz.			
teol.	Adam	N. Sącz 28.VIII.	15.X.1931		Absol. - ~~Św. odej.~~ wydano L. 24 Kraków 22.VI 93 6 r.	
2777	Ziemba	1913	św. dojrz.			
fil.	Tadeusz	Jaworzno 23.IV.	18.IX.1931			
2778	Ziemba	1912	św. dojrz.			
fil.	Władysław	N. Sącz 3.VII.	23.IX.1931			
2779	Ziemba	1911	św. dojrz.			
fil.	Bogusław	Kraków 28.I.	12.X.1931		~~Absol.~~ - Św. odej. wydano L. 12 Kraków 11.X 93 4 r.	
2780	Ziemicki	1913	św. dojrz.			
med.	Stanisław	Żywiec 12.III.	7.X.1931			
2781	Ziemnowicz	1913	św. dojrz.			
farm.	Stanisława	Kraków 29.III.	25.IX.1931			Zmiana nazwiska spow. ślubu na „Müller" 28.V. 36 r.
2782	Zilbersztejnówna	1914	św. dojrz.			
pr.	Ichel	Stary Sącz 4.V.	15.X.1931			
2783	Zimels	1902	św. dojrz.			
pr.	Franciszek	Wiesenberg 2.IX.	23.X.1931			
2784	Zimmermann	1893	św. dojrz.			

Liczba bieżąca	Nazwisko i imię	Miejsce i rok urodzenia	Data i podstawa imatr.	Liczba dowodu osobistego	Wygaśnięcie imatrykulacji, data i powód	Uwagi, sprawy dyscyplinarne i inne
fil.	Chendel	Zaleszczyki 25.V.	13.X.1931			
2785	Zinn	1906	św. dojrz.			
fil.	Charjanna	Skarżysko-Kamienna	13.X.1931			
2786	Zintkowska	15.VIII.1907	Uniwersytet Warszawa			
fil.	Jan	Jasło 9.IX.				
2787	Ziomek	1896	św. dojrz.			
pr.	Chelita	Kraków 12.X.	2.X.1931			
2788	Zilzówna	1913	św. dojrz.			
pr.	Edmund	Kraków 31.III.	30.IX.1931			
2789	Zimendstark	1913	św. dojrz.			
pr.	Hanna	Kraków 24.I.	7.X.1931			
2790	Zimmermann	1912	św. dojrz.			
pr.	Chalka	Kosiuchy 11.III.	22.IX.1931			
2791	Zlatkes	1907	św. dojrz.			
fil.	Jakób	Czarna Góra	27.X.1931			
2792	Złahoda	3.VII.1910	św. dojrz.			
pr.	Adolf	Załawie 30.X.	8.X.1931			
2793	Złatkes	1911	św. dojrz.			
pr.	Helena	Płusteńkie 2.IX.	5.X.1931			
2794	Zmroczok	1911	św. dojrz.			
fil.	Rudolf	Gliwice 25.VII.	24.IX.1931			
2795	Zofalik	1911	św. dojrz.			
farm.	Charja	Kraków 4.XII.	3.X.1931			
2796	Zopothówna	1912	św. dojrz.			

Liczba bieżąca	Nazwisko i imię	Miejsce i rok urodzenia	Data i podstawa imatr.	Liczba dowodu osobistego	Wygaśnięcie imatrykulacji, data i powód	Uwagi, sprawy dyscyplinarne i inne
med.	Teofil	Sambor 28.V.	23.X.1931			
2797	Zosel	1910	św. dojrz.			
fil.	Irena	Drohobycz 18.IX.	22.X.1931			
2798	Zubczewska	1903	św. dojrz.			
rolu.	Edwin	Czechowice 7.X.	26.XI.1931			
2799	Zuber	1903	św. dojrz.			
fil.	Stanisław	Sandomierz 25.IX.	6.X.1931		Absol. Św. odej. wydano L. 23 Kraków 8.X. 931.	
2800	Żuber	1911	św. dojrz.			
pr.	Józef	Tryszłat 6.XII.	17.X.1931			
2801	Zuberek	1912	św. dojrz.			
farm.	Stanisław	Rzeszów 23.XI.	28.IX.1931			
2802	Zubrzycki	1901	św. dojrz.			
pr.	Abraham Mojżesz	Daszowa 12.IV.	27.XI.1931			
2803	Zuch	1907	św. dojrz.			
pr.	Chela	Kraków 22.V.	6.XI.1931			
2804	Mgr. Zuckerówna	1907	św. dojrz.			
pr.	Józef	Bełz 3.IX.	24.X.1931			
2805	Zuckerberg	1907	św. dojrz.			
pr.	Simon	Chielec 1.VII.	24.X.1931			
2806	Zuckerbrodt	1912	św. dojrz.			
fil.	~~Marjan~~ Chirjan	Kraków 6.III.	13.X.1931			
2807	Zuckerman	1912	św. dojrz.			
pr.	Maurycy	Wolanka 19.VIII.	17.X.1931		Absol. - Św. odej. wydano L. 19 Kraków 20.IX 933	Zwrócił świadectwo odejścia 7.X.1933 r. Wrócił na u. j.
2808	Zwillich	1908	św. dojrz.			

Liczba bieżąca	Nazwisko i imię	Miejsce i rok urodzenia	Data i podstawa imatr.	Liczba dowodu osobistego	Wygaśnięcie imatrykulacji, data i powód	Uwagi, sprawy dyscyplinarne i inne
pr. 2809	Jan Zych	Gorzyczany 21.IX. 1912	17.X.1931 św. dojrz.			
pr. 2810	Zygmunt Zygadło	Łącko 7.VII. 1907	15.XII.1931 św. dojrz.			
fil. 2811	Tadeusz Zygiel	Cyranka 5.XI. 1911	7.X.1931 św. dojrz.			
fil. 2812	Szajndle Zylberberg	Radomsko 25.VIII. 1911	5.XI.1931 św. dojrz.			
fil. 2813	Dawid Zylberszlag	Sosnowiec 17.V. 1909	22.X.1931 św. dojrz.			
fil. 2814	Zaja Zylbersztang	Łódź 1.I. 1912	22.X.1931 św. dojrz.			
pr. 2815	Alojzy Żabno					
pr. 2816	patrz poz. 2738 Irena Krystyna Żarnecka	Nowy Sącz 10.XI. 1913	17.X.1931 św. dojrz.			
St. wych. 2817	Alina Jadwiga Żarnecka	Rozwadów 21.VII. 1912	26.X.1931 św. dojrz.			
fil. 2818	Krystyna Żarnecka	Krynica 9.XII. 1913	23.X.1931 św. dojrz.			
pr. 2819	Władysław Alfred Żbik	Kraków 1.VI. 1913	9.X.1931 św. dojrz.			
pr. 2820	Wiktor Żelawski	Kiszyniew 22.V. 1910	29.IX.1931 św. dojrz.			

Liczba bieżąca	Nazwisko i imię	Miejsce i rok urodzenia	Data i podstawa imatr.	Liczba dowodu osobistego	Wygaśnięcie imatrykulacji, data i powód	Uwagi, sprawy dyscyplinarne i inne
pr. 2821	Roman de Bach-Żelewski	Osiki Wielkie 27.X. 1911	5.XI.1931 św. dojrz.			
fil. 2822	Witold Żelechowski	Kraków 6.XI. 1912	24.IX.1931 św. dojrz.			
pr. 2823	Kazimierz Józef Żmuda	Tarnów 16.I. 1912	19.IX.1931 św. dojrz.			
fil. 2824	Stefan Żmuda	26.II. 1908	23.IX.1931 św. dojrz.			
pr. 2825	Władysław Żmuda	Róża 1.VI. 1911	30.IX.1931 św. dojrz.			
pr. 2826	Bazyli Żołnierowycz	Kopanki 10.X. 1912	23.X.1931 św. dojrz.		Absol. - Św. odej. wydano L. 41 Kraków 2.IX 932.	
pr. 2827	Józef Żołnierowycz	Kopanki 2.IV. 1906	30.IX.1931 św. dojrz.			
fil. 2828	patrz poz. 2800 Henryk Żuchowicz	Bolesław 15.V. 1913	18.IX.1931 św. dojrz.			
pr. 2829	Stefan Żuk	Starzawa 8.I. 1908	9.X.1931 św. dojrz.			
rolu. 2830	Leon Żupnik	Jarosław 17.X. 1911	27.X.1931 św. dojrz.			
teol. 2831	Józef Żurawik	Jeleń 1.VII. 1912	15.X.1931 św. dojrz.			
pr. 2832	Stanisław Żurawski	Charzewice 12.VIII.1910	9.X.1931 św. dojrz.			

Liczba bieżąca	Nazwisko i imię	Miejsce i rok urodzenia	Data i podstawa imatr.	Liczba dowodu osobistego	Wygaśnięcie imatrykulacji, data i powód	Uwagi, sprawy dyscyplinarne i inne
fil. 2833	Stanisław Żurek	Rachwałowice 1.I. 1910	13.X.1931 św. dojrz.			
fil. 2834	Chajzesz Grünberg	Tarnów 28.VII. 1910	29.IX.1931 św. dojrz.			
fil. 2835	Leszek Hanasiewicz	Wieliczka 24.V. 1914	25.IV.1932 św. dojrz.			
fil. 2836	Helena Jasińska	Chielec 15.V. 1911	17.X.1931 Seminarjum			
pr. 2837	Stanisław Kaczorowski	Krzesławice 1.VIII.1904	12.V.1932 św. dojrz.			
fil. 2838	Alicja Małgorzata Reiss	Łódź 17.XII. 1907	3.X.1931 św. dojrz.			
fil. 2839	Jakób Rothman	Leżajsk 14.II. 1910	10.V.1932 Politechnika w Grenoble			
~~fil. 2840~~	~~[illegible] Powroźnik~~	~~[illegible]~~	~~13.X.1931 [illegible]~~			
med. 2840	Adam Karczewski	Klimkiewiczów 19.IX. 1911	17.X.1931 św. dojrz.			

Absol. Św. odej. wyda
L. Kraków

Liczba bieżąca	Nazwisko i imię	Miejsce i rok urodzenia	Data i podstawa imatr.	Liczba dowodu osobistego	Wygaśnięcie imatrykulacji, data i powód	Uwagi, sprawy dyscyplinarne i inne

Rok szkolny 1931/32

Liczba bieżąca	Nazwisko i imię	Miejsce i rok urodzenia	Data i podstawa imatr.	Liczba dowodu osobistego	Wygaśnięcie imatrykulacji, data i powód	Uwagi, sprawy dyscyplinarne i inne
	Słuchacze nadzwyczajni.					
fil. 1	Franciszek Bartoś	Patecznica 19.IX. 1907	19.X.1931 św. dojrz.			
fil. 2	Jan Chranicki	Kraków 3.II. 1906	26.X.1931 św. dojrz.			
teol. 3	Aureljusz Marjan Ciempa	Ropczyce 3.VII. 1909	7.X.1931 św. dojrz.			
fil. 4	Stanisława Dorożówna	Sosnowiec 5.V. 1908	21.X.1931 św. dojrz.			
pr. 5	Stefan Dygoń	Nowy-Sącz 6.III. 1898	14.X.1931 św. dojrz.			
fil. 6	Marja Florczykówna	Kraków 25.IV. 1911	21.X.1931 św. dojrz.			
fil. 7	Engel~~hardt~~bert Gabzdyl	Dębowiec 7.XI. 1904	9.XI.1931			
fil. 8	Edward Sucwa	Kraków 4.X. 1908	10.XI.1931 Seminarj.			
fil. 9	Urszula Jasiulkówna	Freiburg 12.X. 1911	14.X.1931 św. dojrz.			
fil. 10	Zdzisław Kowalski	Suchedniów Wschodni 15.XII.1907	9.XI.1931 św. dojrz.			
fil. 11	Zygmunt Król	Tarnów 17.III. 1899	7.XII.1931 św. dojrz.			
fil. 12	Kazimiera Krupianka	Tatkowice 28.V. 1911	3.II.1932 Seminarj.			

Liczba bieżąca	Nazwisko i imię	Miejsce i rok urodzenia	Data i podstawa imatr.	Liczba dowodu osobistego	Wygaśnięcie imatrykulacji, data i powód	Uwagi, sprawy dyscyplinarne i inne
St. wych. 13	Irena Kunachowiczówna	Biskupice Chełsztyńsk. 24.IV. 1906	6.XI.1932 Uniw. Poznań			
fil. 14	Marja Łuczakówna	Poznań 16.V. 1908	15.X.1931 Seminarjum			
fil. 15	Karol Meisels	Kraków 14.IV. 1914	7.XI.1931 Ecole Internat. Geneva			
fil. 16	Alfons Mros	Biskupice 23.XII. 1909	15.X.1931 św. dojrz.			
fil. 17	Michalina Patkówna	Kraków 9.IV. 1910	14.X.1931 św. dojrz.			
fil. 18	Alfred Pielawa	Katowice 12.I. 1912	15.X.1931 św. dojrz.			
fil. 19	Tadeusz Pile	Łódź 3.VI. 1912	13.X.1931 św. dojrz.			
fil. 20	Tadeusz Powroźnik	Zawiercie 31.VII. 1911	13.X.1931 Szkoła Przemysłowa		Św. studjów ~~Absol.~~ - Św. ~~odej.~~ wydano L. 29 Kraków 15.XII. 936	
fil. 21	Paweł Pykacz	Porubanka 15.II. 1905	7.XI.1931 Seminarjum			
fil. 22	Stanisław Rutkowski	Brzesko 5.I. 1910	14.X.1931 św. dojrz.			
fil. 23	Krystyna Schepkówna	Katowice 10.II. 1913	23.X.1931 św. dojrz.		~~Absol.~~ - Św. ~~odej.~~ studjów wydano L. 41 Kraków 4.XI. 932	
fil. 24	Marja Starnawska	Kraków 10.VIII. 1910	20.X.1931 Seminarjum			

Liczba bieżąca	Nazwisko i imię	Miejsce i rok urodzenia	Data i podstawa imatr.	Liczba dowodu osobistego	Wygaśnięcie imatrykulacji, data i powód	Uwagi, sprawy dyscyplinarne i inne
fil.	Janina	Kraków 17.I.	10. XI. 1931			
25	Strzelkówna	1912	Seminarjum			
fil.	Wilhelm	Nowa-Wieś 15.I.	15. X. 1931			
26	Tussek	1911	św dojrz.			
fil.	Stanisław	Kamieniec Podolski 26.II.	5. XII. 1931			
27	Tołkowicz-Sawłowicz	1909	Seminarjum			
fil.	Maria	Sosnowiec 29.I.				
28	Zawodzińska	1909	Seminarjum			

Liczba bieżąca	Nazwisko i imię	Miejsce i rok urodzenia	Data i podstawa imatr.	Liczba dowodu osobistego	Wygaśnięcie imatrykulacji, data i powód	Uwagi, sprawy dyscyplinarne i inne
					Rok szkolny 1932/33.	

114

Liczba bieżąca	Nazwisko i imię	Miejsce i rok urodzenia	Data i podstawa imatr.	Liczba dowodu osobistego	Wygaśnięcie imatrykulacji, data i powód	Uwagi, sprawy dyscyplinarne i inne
			Studenci zwyczajni.			
pr.	Mojżesz	Żarnów 15.IV.	13.X. 1932			
1	Abraham	1913	św. dojrz.			
pr.	Irena	Kraków 5.XII.	7.XI. 1932			
2	Abrahamówna	1912	św. dojrz.			
pr.	Marjan	Kraków 5.VII.	3.XI. 1932			
3	Abrahamowicz	1911	św. dojrz.			
med.	Leon	Rostów 28.X.	10.X. 1932		Zmiana nazwiska na „Kosthowski" — 19.II 1944	
4	Abramowicz	1913	św. dojrz.			
pr.	Leon	Łachwy 27.VII.	2.XI. 1932			
5	Abramowicz	1906	Unw. Lwów			
pr.	Marjan	Kielce 20.VI	21.IX. 1932			
6	Abramowicz	1910	św. dojrz.			
fil.	Wanda	Kraków 4.VIII.	21.XI. 1932			
7	Abramowiczówna	1914	św. dojrz.			
pr.	Halina	Warszawa 15.V.	24.X. 1933			
8	Adamczewska	1914	św. dojrz.			
fil.	Janina	Kraków 3.III.	23.IX. 1932			
9	Adamczykówna	1911	św. dojrz.			
pr.	Stanisław	Biskupice 28.III.	12.X. 1932			
10	Adamek	1907	św. dojrz.			
teol.	Klemens	Żałkowice 23.XI.	7.XI. 1932			
11	Adamiecki	1911	św. dojrz.			

Liczba bieżąca	Nazwisko i imię	Miejsce i rok urodzenia	Data i podstawa imatr.	Liczba dowodu osobistego	Wygaśnięcie imatrykulacji, data i powód	Uwagi, sprawy dyscyplinarne i inne
pr.	Henryk	Kielce 15.II.	18.X. 1932			
12	Adamski	1913	św. dojrz.			
pr.	Abraham	Przemyślany 28.I	20.IX. 1932			
13	Adler	1913	św. dojrz.			
pr.	Leon	Trembowla 15.XII	28.IX. 1932			
14	Adler	1911	św. dojrz.			
fil.	Zelma	Rzeszów 7.IV	28.X. 1932			
15	Adlerówna	1912	św. dojrz.			
pr.	Dizela	Drohobycz 20.IX.	26.XI. 1932			
16	Akerman	1913	św. dojrz.			
pr.	Maciej	Chodorów 13.VII	10.X. 1932			
17	Albinowski	1914	św. dojrz.			
pr.	Irena	Kraków 1.III	23.IX. 1932			
18	Albrechtówna	1914	św. dojrz.			
pr.	Marcel	Kraków 26.II.	19.X. 1932			
19	Aleksandrowicz	1913	św. dojrz.			
fil.	Ketheran	Kutais 29.VIII	11.X. 1932			Absol - Św. odej. wydano L.11 Kraków 12.IX 33
20	Aszybaja	1913	św. dojrz.			
pr.	Norbert	Radovec 24.V	18.X. 1932			
21	Amster	1910	św. dojrz.			
pr.	Barbara	Kraków 16.IV.	22.IX. 1932			
22	Andrusikiewicz	1914	św. dojrz.			
pr.	Kazimierz	Rzeszów 19.II.	23.IX. 1932			
23	Andrykiewicz	1914	św. dojrz.			

Liczba bieżąca	Nazwisko i imię	Miejsce i rok urodzenia	Data i podstawa imatr.	Liczba dowodu osobistego	Wygaśnięcie imatrykulacji, data i powód	Uwagi, sprawy dyscyplinarne i inne
med.	Aleksander	Kraków 2.V.	28.IX.1932		Absol. - ~~Św. odej.~~ wydano L. 22 Kraków 22.IV.1938 r.	
24	Anhalt	1914	św. dojrz.			
pr.	Czesław	Poznań 18.IV.	8.X.1932			
25	Antkowiak	1904	św. dojrz.			
fil.	Bohdan	Złoczów 18.VIII.	29.IX.1932			
26	Antoniak	1909	św. dojrz.			
fil.	Józef	Uście Solne 29.XI.	14.X.1932			
27	Antonów	1908	św. dojrz.			
pr.	Tadeusz	Sosnowiec 24.VI.	7.XI.1932			
28	Antosik	1910	św. dojrz.			
pr.	Zdzisław	Kraków 5.I.	8.XI.1932			
29	Antoszewski	1910	św. dojrz.			
pr.	Aleksander	Tarnów 15.I.	17.XI.1932			
30	Apfelbaum	1908	św. dojrz.			
pr.	Jakób	Gródek Jag. 17.VII.	4.XI.1932			
31	Apisdorf	1910	św. dojrz.			
fil.	Fryderyka	Podwołoczyska 22.VI.	25.X.1932			
32	Aschkenazy	1914	św. dojrz.			
pr.	Bolesław	Kraków 28.X.	16.IX.1932			
33	Augustyn	1912	św. dojrz.			
roln.	Witold	Sanok 15.I.	6.XII.1932			
34	Augustyński	1911	św. dojrz.			
pr.	Władysław	Czarny Dunajec	17.X.1932		~~Absol.~~ - Św. odej. wydano L. 9 Kraków 17.IX.1935 r.	
35	Babet	2.VI.1912	św. dojrz.			

Liczba bieżąca	Nazwisko i imię	Miejsce i rok urodzenia	Data i podstawa imatr.	Liczba dowodu osobistego	Wygaśnięcie imatrykulacji, data i powód	Uwagi, sprawy dyscyplinarne i inne
med.	Juljusz	Kraków 26.XI.	23.I.1933			
36	Dr. Bach	1905	św. dojrz.			
fil.	Raisa	Hołoby 30.VII	5.X.1932			
37	Bachawcówna	1911	św. dojrz.			
pr.	Jakób	Żurawno 2.VI.	24.X.1932			
38	Bachstitz	1910	św. dojrz.			
pr.	Mieczysław	Kraków 16.VIII.	5.X.1932			
39	Bączek	1912	św. dojrz.			
pr.	Tadeusz	Kraków 17.I.	27.IX.1932			
40	Bączyński	1915	św. dojrz.			
pr.	Włodzimierz	Słotwina 19.IV.	6.XII.1932			
41	Baczyńskyj	1909	św. dojrz.			
fil.	Marja	Zawadka 20.XII.	21.X.1932			
42	Badan	1913	św. dojrz.			
pr.	Juljan	Kraków 21.II.	16.I.1933			
43	Bader	1903	św. dojrz.			
fil.	Władzimierz	Żywiec 28.IV	17.IX.1932		~~Absol.~~ Św. odej. wydano L. 31 Kraków 12.X.1938 r.	
44	Bąk	1912	św. dojrz.			
pr.	Stanisław	Kraków 10.XI.	26.IX.1932			
45	Balala	1900	św. dojrz.			
pr.	Simon	Targowica 23.II.	29.X.1932			
46	Ballan	1912	św. dojrz.			
faru.	Barbara	Schodnica 16.V.	15.X.1932			
47	Baltazińska	1913	św. dojrz.			

Liczba bieżąca	Nazwisko i imię	Miejsce i rok urodzenia	Data i podstawa imatr.	Liczba dowodu osobistego	Wygaśnięcie imatrykulacji, data i powód	Uwagi, sprawy dyscyplinarne i inne
fil. 48	Izabela Bałucówna	Kraków 21. XII. 1914	3. X. 1932 św. dojrz.			
pr. 49	Alojzy Banaś	Nakło Śl. 7. VII. 1906	6. XII. 1932 św. dojrz.			
fil. 50	Baruch Bandet	Kraków 7. IV. 1914	27. X. 1932 św. dojrz.			
pr. 51	Salo Bandler	Skole 4. IX. 1914	20. IX. 1932 św. dojrz.			
pr. 52	Mirla Bandolikówna	Jęzor 16. XII. 1912	3. XI. 1932 św. dojrz.			
pr. 53	Emil Bania	Semič 18. VI. 1913	6. X. 1932 św. dojrz.			
pr. 54	Stefan Baran	Sucha 20. VI. 1914	12. X. 1932 św. dojrz.			
fil. 55	Janina Baranowska	Podszumlańce 23. VI. 1913	30. IX. 1932 św. dojrz.			
pr. 56	Roman Barna	Wróblik Królewski 27. XI. 1912	17. XI. 1932 św. dojrz.			
med. 57	Alojzy Barnaś	Skrzyszów 12. XII. 1911	11. X. 1932 św. dojrz.			
pr. 58	Marjan Barnat	Kraków 3. VIII. 1909	22. X. 1932 św. dojrz.			
fil. 59	Marja Bartosz	Siemiechów 17. III. 1914	27. IX. 1932 św. dojrz.			

Liczba bieżąca	Nazwisko i imię	Miejsce i rok urodzenia	Data i podstawa imatr.	Liczba dowodu osobistego	Wygaśnięcie imatrykulacji, data i powód	Uwagi, sprawy dyscyplinarne i inne
pr. 60	Stanisław Barycz	Łażek 5. V. 1910	15. X. 1932 św. dojrz.			
pr. 61	Alfred Battek	Zabłocie 19. VI. 1912	17. IX. 1932 św. dojrz.			
fil. 62	Zofja Batkówna	Port-Tewfick 11. XI. 1910	15. X. 1932 św. dojrz.			
pr. 63	Tadeusz Batorowicz	Dąbrowa 30. III. 1912	27. X. 1932 św. dojrz.			
pr. 64	Leib Bauer	Przyłęk 17. V. 1913	19. IX. 1932 św. dojrz.		Absol. - Św. odsł. wydano L. 42 Kraków 16. VI 99.4	
fil. 65	Elżbieta Bauerówna	Kraków 6. IV. 1913	30. IX. 1932 św. dojrz.			
pr. 66	Tadeusz Baumberger	Kraków 30. IV. 1914	19. X. 1932 św. dojrz.			
pr. 67	Abraham Baumgarten	Stryj 20. V. 1908	24. IX. 1932 św. dojrz.			
pr. 68	Emanuel Baumrin	Tarnopol 3. VI. 1914	11. X. 1932 św. dojrz.			
med. 69	Konrad Bazarnik	Kuźnica Słupska 3. VI. 1913	14. X. 1932 św. dojrz.			
pr. 70	Jan Bazarnyk	Lwów 5. VII. 1913	17. X. 1932 św. dojrz.			
St. w. 71	Stefanja Bazylewiczówna	Lwów 2. IX. 1913	4. X. 1932 św. dojrz.			

Liczba bieżąca	Nazwisko i imię	Miejsce i rok urodzenia	Data i podstawa imatr.	Liczba dowodu osobistego	Wygaśnięcie imatrykulacji, data i powód	Uwagi, sprawy dyscyplinarne i inne
pr. 72	Joanna Bażałuk	Olszanica 6.VI. 1911	11.X.1932 Uniwersyt. Lwów			
pr. 73	Samuel Beck	Dobromil 10.V. 1908	7.XI.1932 św. dojrz.			Z (stub.) zmiana nazwiska na „Pałaszowa" 3.IX.35 r.
fil. 74	Marja Beckówna	Wodzisław 26.XI. 1911	4.X.1932 św. dojrz.			
pr. 75	Jerzy Beckmann	Kraków 31.V. 1914	20.X.1932 św. dojrz.			
fil. 76	Wacław Bednarczyk	Stanisławów 8.X. 1914	6.X.1932 św. dojrz.			
pr. 77	Czesław Bednarski	Nadwórna 17.VII. 1909	3.XI.1932 Uniwersyt. Lwów			
pr. 78	Józef Bednarski	Stadniki 14.I. 1913	21.IX.1932 św. dojrz.			
pr. 79	Zygmunt Bednarski	Tarnów 6.V. 1912	26.IX.1932 św. dojrz.			
pr. 80	Izrael Beer	Stryj 13.IX. 1912	8.X.1932 św. dojrz.			
fil. 81	Marja Beniówna	Witkowice 20.XII. 1914	25.X.1932 św. dojrz.			
pr. 82	Władysław Benal	N. Targ 2.IX. 1912	6.XII.1932 św. dojrz.			
pr. 83	Juljan Benczer	Stryj 29.V. 1908	27.X.1932 św. dojrz.			

Liczba bieżąca	Nazwisko i imię	Miejsce i rok urodzenia	Data i podstawa imatr.	Liczba dowodu osobistego	Wygaśnięcie imatrykulacji, data i powód	Uwagi, sprawy dyscyplinarne i inne
fil. 84	Stanisław Bendkowski	Piotrkowice 4.IV. 1914	4.X.1932 św. dojrz.			
St. w. 85	Franciszek Beranek	Żywiec 3.VIII. 1904	10.X.1932 św. dojrz.			
farm. 86	Tadeusz Berbeka	Kraków 12.III. 1914	2.XII.1932 św. dojrz.			
pr. 87	Alfred Berger	Bielsko 20.XI. 1910	20.IX.1932 św. dojrz.			
med. 88	Dr. Berger	Tarnów 4.XII. 1906	9.I.1933 Uniwersyt. w Pradze			
med. 89	Kazimiera Bergerówna	Kraków 18.III. 1914	5.X.1932 św. dojrz.			
pr. 90	Gabrjel Bergler	Nadwórna 26.V. 1914	27.X.1932 św. dojrz.			
fil. 91	Józef Bergler	Nadwórna 28.VIII. 1912	27.X.1932 św. dojrz.			
pr. 92	Löbl Bergman	Bolechów 10.II. 1911	15.X.1932 św. dojrz.			
fil. 93	Dobra Berlińska	Łódź 2.VI. 1912	26.X.1932 św. dojrz.			
med. 94	Mieczysław Bernacki	Tarnów 12.I. 1914	14.X.1932 św. dojrz.			
fil. 95	Marja Bernadówna	Sulisławice 8.XII. 1913	3.X.1932 św. dojrz.			

Liczba bieżąca	Nazwisko i imię	Miejsce i rok urodzenia	Data i podstawa imatr.	Liczba dowodu osobistego	Wygaśnięcie imatrykulacji, data i powód	Uwagi, sprawy dyscyplinarne i inne
pr.	Jadwiga	Brzesko 3.X.	3.XI. 1932			
96	Bernerowna	1911	św. dojrz.			
pr.	Józef	Babice 12.VIII.	7.X. 1932			
97	Berny	1904	św. dojrz.			
St. w.	Zofja	Baranówka 19.XII.	6.X. 1932			Zmiana nazwiska na „Skulska" 27.V. 1935.
98	Berwidówna	1913	św. dojrz.		Absol. - Św. odej. wydano L. 58 Kraków 12.III. 936 r.	
fil.	Hinda	Jedrzejów 28.IX.	20.IX. 1932			
99	Besendorfowna	1913	św. dojrz.			
pr.	Regina	Kraków 28.IX.	17.XI. 1932			
100	Betrówna	1913	św. dojrz.			
fil.	Stanisław	Glerany 31.VII.	12.X. 1932			
101	Bezdruna	1912	św. dojrz.			
fil.	Marja	Malawa 20.VIII.	26.IX. 1932			
102	Bezruczka	1913	św. dojrz.			
pr.	Jan	Posada Lanocka 9.III.	13.X. 1932			
103	Bezucha	1908	Uniwersyt. Lwów			
fil.	Stanisława	Myślenice 21.I.	11.X. 1932			
104	Bicrówna	1912	św. dojrz.			
fil.	Artur	Kraków 30.III.	12.X. 1932			
105	Bieberstein	1914	św. dojrz.			
pr.	Władysław	Sowliny 12.V.	29.IX. 1932			
106	Bieda	1914	św. dojrz.			
pr.	Edward	Zaręba Żegoty	26.IX. 1932			
107	Biel	11.X. 1913	św. dojrz.			

Liczba bieżąca	Nazwisko i imię	Miejsce i rok urodzenia	Data i podstawa imatr.	Liczba dowodu osobistego	Wygaśnięcie imatrykulacji, data i powód	Uwagi, sprawy dyscyplinarne i inne
pr.	Jan	Damianowa 27.V.	24.IX. 1932		~~Absol.~~ Św. odej. wydano L. 14 Kraków 29.IX. 1938 r.	
108	Biel	1909	św. dojrz.			
pr.	Józef	Dolina 8.III.	4.XI. 1932			
109	Bielak	1910	św. dojrz.			
pr.	Marjan	Chodorów 9.XII.	4.XI. 1932			
110	Bielak	1907	św. dojrz.			
farm.	Jan	Kraków 28.V.	15.X. 1932			
111	Bielański	1913	św. dojrz.			
fil.	Zofja	Kraków 15.I.	29.X. 1932			
112	Bielicka	1910	św. dojrz.			
pr.	Zygmunt	Kraków 8.XI.	3.X. 1932		~~Absol.~~ Św. odej. wydano L. 22 Kraków 10.X. 938 r.	
113	Bieliński	1913	św. dojrz.			
fil.	v. l. 2193 M. Michaele	Rzgódek 8.IX.	3.X. 1932			
114	Bieńkowska	1896	św. dojrz.			
med.	Jan Marjusz	Zawiercie 19.IX.	8.X. 1932			
115	Bieńkowski	1913	św. dojrz.			
farm.	Kazimiera	Kraków 11.II.	30.IX. 1932			
116	Biercyńska	1914	św. dojrz.			
fil.	Franciszek	Harszowice 26.X.	15.X. 1932			
117	Bierski	1912	św. dojrz.			
pr.	Józef	Sosnowiec 24.III.	22.IX. 1932			
118	Bierzwiński	1904	św. dojrz.			
fil.	Zofja	Jasło 6.III.	27.IX. 1932			
119	Bigo	1914	św. dojrz.			

Liczba bieżąca	Nazwisko i imię	Miejsce i rok urodzenia	Data i podstawa imatr.	Liczba dowodu osobistego	Wygaśnięcie imatrykulacji, data i powód	Uwagi, sprawy dyscyplinarne i inne
med.	Grzegorz	Warszawa 21.VII.	21.X.1932		Absol. - Św. odej. wydan L. 13 Kraków 7.X. 935 r.	
120	Bijasiewicz	1912	św. dojrz.			
pr.	Mendel	Przemyśl 17.VII.	4.VI.1932			
121	Billig	1913	św. dojrz.			
pr.	Tadeusz	Truskawiec 30.VII.	13.X.1932			
122	Bilas	1914	św. dojrz.			
pr.	Tadeusz	Jaksanek 23.IV.	2.XII.1932			
123	Bilek	1909	św. dojrz.			
pr.	Hatyko Emiljan	Łąka 17.II.	22.X.1932			Zm. nazw. na „Bilińsky" Z.IV. 38 r. Tarn.
124	Bilyńskyj	1912	św. dojrz.			
pr.	Marja	Częstochowa 26.IX.	10.X.1932			
125	Binertówna	1912	św. dojrz.			
pr.	Rywka	Łódź 22.IV.	12.X.1932			
126	Birenwajg	1913	św. dojrz.			
pr.	Feliks	Tarnopol 13.I.	28.IX.1932			
127	Birkenfeld	1914	św. dojrz.			
pl.	Irena	Nijon 28.II.	10.X.1932		Absol. - Św. odej. wydany L. 32 Kraków 1.XII 934	
128	Birzzenk	1914	św. dojrz.			
pl.	Natalja	Lykarrew 15.IV.	18.X.1932			
129	Blachowska	1905	św. dojrz.			
pr.	Mojżesz	Kolanki 19.VIII.	14.X.1932			
130	Blasenstein	1907	św. dojrz.			
pr.	Jan	Jasło 14.V.	7.XII.1932			
131	Blaserać	1911	św. dojrz.			

Liczba bieżąca	Nazwisko i imię	Miejsce i rok urodzenia	Data i podstawa imatr.	Liczba dowodu osobistego	Wygaśnięcie imatrykulacji, data i powód	Uwagi, sprawy dyscyplinarne i inne
pr.	Izydor	Kołomyja 3.IX.	5.XII.1932			
132	Blatt	1910	św. dojrz.			
pr.	Helena	Kielecka 22.IX.	11.X.1932			
133	Blattówna	1913	św. dojrz.			
pr.	Karol	Tarnopol 4.II.	24.IX.1932			
134	Blaustein	1913	św. dojrz.			
pr.	Maksymiljan	Tarnów 7.IV.	13.XII.1932			
135	Bleichfeld	1914	św. dojrz.			
pl.	Icek	Żłuńska Wola 18.I.	19.X.1932			
136	Blibaum	1903	św. dojrz.			
pr.	Stanisława	Kraków 8.VIII.	8.X.1932			
137	Blicharzówna	1914	św. dojrz.			
polm.	Eisig	Tarnobrzeg 21.XI.	5.X.1932			
138	Blum	1909	św. dojrz.			
pl.	Róża	Hussaków 25.VIII.	26.X.1932			
139	Blumenberg	1911	św. dojrz.			
pl.	Dora	Kraków 29.XII.	5.XI.1932			
140	Blumenstock	1910	św. dojrz.			
pl.	Izrael	Radomsko 19.VII.	28.X.1932			
141	Blumstein	1911	św. dojrz.			
pl.	Aniela	Wrzawy 18.IX.	16.IX.1932			
142	Błaszczakówna	1912	św. dojrz.			
pr.	Zofja	Nowy Sącz 5.X.	3.XI.1932			
143	Błaszczak	1914	św. dojrz.			

Absol. - Św. odej. wydane L. 43 Kraków 3.IV. 936

Liczba bieżąca	Nazwisko i imię	Miejsce i rok urodzenia	Data i podstawa imatr.	Liczba dowodu osobistego	Wygaśnięcie imatrykulacji, data i powód	Uwagi, sprawy dyscyplinarne i inne
roln.	Eugenja	Jarosław	4. X. 1932		~~Absol.~~ - Św. odej. wyd.	
144	Błażejewiczowna	7. VIII. 1914	św. dojrz.		L. 8 Kraków 19. IX. 934	
roln.	Bolesław	Piotrów	19. X. 1932			
145	Błoński	27. II. 1910	św. dojrz.			
pr.	Stefanja	Kraków	23. IX. 1932			
146	Bobrzecka	28. I. 1914	św. dojrz.			
fil.	Włodzimierz	Kraków	21. IX. 1932			
147	Bobrla	18. XII. 1913	św. dojrz.			
pr.	Marja	Brzestochowa	15. X. 1932			
148	Bochenkowna	12. VII. 1913	św. dojrz.			
fil.	Jadwiga	Jordanów	18. X. 1932			
149	Bochenska	6. VII. 1899	św. dojrz.			
farm.	Jan	Chrzanów	7. XI. 1932			
150	Bochenski	20. XI. 1911	św. dojrz.			
fil.	Krystyna	Zakopane	24. IX. 1932			
151	Boczarska	23. X. 1914	św. dojrz.			
pr.	Irak	Borszczów	20. X. 1932			
152	Bodian	6. XII. 1913	św. dojrz.			
fil.	Władysław	Kraków	8. X. 1932			
153	Bodnicki	7. IV. 1909	św. dojrz.			
med.	Tadeusz	Warszawa	17. XI. 1932			
154	Bodran	18. VII. 1906	Uniwersyt. Warszawa			
fil.	Karimiera	Bochnia	6. X. 1932			
155	Bogucka	29. XI. 1913	św. dojrz.			

Liczba bieżąca	Nazwisko i imię	Miejsce i rok urodzenia	Data i podstawa imatr.	Liczba dowodu osobistego	Wygaśnięcie imatrykulacji, data i powód	Uwagi, sprawy dyscyplinarne i inne
fil.	Karimierz	Polna	8. XI. 1932			
156	Bogusz	22. X. 1911	św. dojrz.			
fil.	Michalina	Strzelce Wielkie	12. X. 1932			
157	Boguszewska	10. III. 1914	św. dojrz.			
roln.	Karimierz	Lewków	26. X. 1932			
158	Boguszewski	19. I. 1912	św. dojrz.		~~Absol.~~ - Św. odej. wydano L. 2 Kraków 7. X. 934	
pr.	Jan	N. Sącz	8. XI. 1932			
159	Böhm	10. III. 1912	św. dojrz.			
fil.	Zofja	Amberg	30. IX. 1932			
160	Bojarska	21. II. 1913	św. dojrz.		~~Absol.~~ - Św. odej. wydano L. 9 Kraków 29. IX 936	
pr.	Jan	Pludowice	12. X. 1932			
161	Bojko	26. VI. 1902	św. dojrz.			
pr.	Henryk	Sosnitza	19. X. 1932			
162	Bomba	20. XII. 1910	Uniwersyt. Warszawa			
pr.	Salomon	Zborów	29. X. 1932			
163	Bomze	4. I. 1911	Uniwersyt. Lwów			
pr.	Ludwik	Kościelniki	17. IX. 1932			
164	Bonarski	29. X. 1904	św. dojrz.			
pr.	Jan	Tanok	29. IX. 1932		Uniewerinia się imatr. Jana Borcyka posiadacz wpis złożonego [illegible] we [illegible] wydał odpis. Pismo [illegible] 25. VII. 38 r. [illegible] 165 - 2906/38. L. Rekt. [illegible] 7733/38	
165	Borcyk	24. XI. 1908	św. dojrz.			
fil.	Eugenjusz	Wierzny	30. IX. 1932			
166	Bordziłowski	7. I. 1913	św. dojrz.			
pr.	Jakób	Dąbrowa	12. X. 1932			
167	Borger	17. VIII. 1913	św. dojrz.			

Liczba bieżąca	Nazwisko i imię	Miejsce i rok urodzenia	Data i podstawa imatr.	Liczba dowodu osobistego	Wygaśnięcie imatrykulacji, data i powód	Uwagi, sprawy dyscyplinarne i inne
pr.	Romana	Uzeska Grzebowa	29. IX. 1932			
168	Borzęcka	7. II 1915	św. dojrz.			
pr.	Bronisław	Grybów 24. VIII.	4. XI. 1932			
169	Bosowski	1910	św. dojrz.			
pr.	Zbigniew	Brzesko 16. IX.	4. XI. 1932			
170	Bossowski	1913	św. dojrz.			
pr.	Filip	Tarnów 14. VIII.	19. X. 1932			
171	Bath	1913	św. dojrz.			
med.	Karol	Kraków 21. V.	5. X. 1932			
172	Baturin	1913	św. dojrz.			
pr.	Izydor	Tarnopol 10. VII.	29. X. 1932			Absol. - Św. odej. wydano L. 13 Kraków 13. IX. 933
173	Brauner	1912	św. dojrz.			
pr.	Taube	Myszkowice 3. III.	3. X. 1932			
174	Brecher	1912	św. dojrz.			
pr.	Zdzisława	Sosnowiec 14. X.	21. IX. 1932			
175	Bregulanka	1911	św. dojrz.			
pr.	Henia	Okniniów 23. VI.	12. XI. 1932			
176	Brettschneiderówna	1912	św. dojrz.			
fil.	Krystyna	Kisnica Wany 11. XII.	10. XI. 1932			
177	Brodacka	1913	św. dojrz.			
pr.	Adolf	Lublin 12. III.	27. IX. 1932			
178	Bromberg	1912	św. dojrz.			
pr.	Izolana	Brzostochowa 29. II.	5. X. 1932			
179	Bromberg	1912	św. dojrz.			

Liczba bieżąca	Nazwisko i imię	Miejsce i rok urodzenia	Data i podstawa imatr.	Liczba dowodu osobistego	Wygaśnięcie imatrykulacji, data i powód	Uwagi, sprawy dyscyplinarne i inne
pr.	Teodor	Żarlej 26. XII.	20. X. 1932			
180	Brończyk	1911	św. dojrz.			
fil.	Antoni	Nienadowa 25. XI.	19. X. 1932			
181	Brosz	1910	św. dojrz.			
teol.	Edward	Prądnik Czerwony 15. II.	12. X. 1932			
182	Broszkiewicz	1909	św. dojrz.			
fil.	Jadwiga	Kraków 27. V.	6. X. 1932			
183	Brunerówna	1910	Universyt. Geneva			
fil.	Ewa	Skwira 3. V.	30. IX. 1932			
184	Brzezińska	1914	św. dojrz.			
teol.	Antoni	Katowice 4. VII.	10. X. 1932			Absol. - Św. odej. wydano L. 44 Kraków 22. XI. 938 r.
185	Brzóska	1913	św. dojrz.			
fil.	Marja	St. Sącz 20. X.	30. IX. 1932			Zmiana nazw. z "pow. ramsz. ży. na "Zapotocka" 31. III. 38 r. Pos.
186	Brzozowska	1912	Universyt. Lwów			
pr.	Leopold	Przemyśl 8. I.	5. X. 1932			
187	Buchband	1913	św. dojrz.			
pr.	Gertruda	Wiedeń 3. VI.	7. XI. 1932			
188	Buchheim	1914	św. dojrz.			
fil.	Elżbieta	Mikołów 16. III.	21. IX. 1932			
189	Buchtówna	1907	św. dojrz.			
fil.	Marja	Lwów 13. VII.	4. X. 1932			Absol. - Św. odej. wydano L. 59 Kraków 28. X. 938 r.
190	Budzińska	1914	św. dojrz.			
St. nr.	Jan	Podgórze 29. X.	26. X. 1932			
191	Bugajski	1908	św. dojrz.			

Liczba bieżąca	Nazwisko i imię	Miejsce i rok urodzenia	Data i podstawa imatr.	Liczba dowodu osobistego	Wygaśnięcie imatrykulacji, data i powód	Uwagi, sprawy dyscyplinarne i inne
med	Jan	Stary Bytom 15. V.	12. X. 1932			
192	Bugiel	1912	św. dojrz.			
fil.	Jadwiga	Pogorzelec 9. X.	20. IX. 1932			
193	Bugielówna	1912	św. dojrz.			
St. sz.	Karolina	Kleczek 21. XI.	9. XI. 1932			
194	Bujakówna	1910	św. dojrz.			
pr.	Franciszek	Lipiny 4. VIII.	30. IX. 1932			Zmiana nazwiska na Bajarski 21. IX. 1935 r.
195	Bujar	1913	św. dojrz.			
pr.	Andrzej	Medyka 10. X.	14. XII. 1932			
196	Buk	1909	św. dojrz.			
fil.	Jerzy	Kraków 30. VIII.	12. X. 1932			
197	Bukowczan	1912	św. dojrz.			
pr.	Franciszek	Chabówka 14. IV.	5. XI. 1932			
198	Buksa	1912	św. dojrz.			
pr.	Leon	Kraków 12. VII.	28. IX. 1932			
199	Bulwa	1913	św. dojrz.			
pr.	Edward	Kraków 30. IX.	7. X. 1932			
200	Bulat	1913	św. dojrz.			
fil.	Andrzej	Brzesko-Stary 19. XI.	10. XI. 1932			
201	Burda	1913	św. dojrz.			
pr.	Rachela	Lwów 11. X.	18. X. 1932			
202	Burg	1913	św. dojrz.			
pr.	Antoni	Komarów 21. VII.	2. I. 1933			
203	Burtan	1908	św. dojrz.			

Liczba bieżąca	Nazwisko i imię	Miejsce i rok urodzenia	Data i podstawa imatr.	Liczba dowodu osobistego	Wygaśnięcie imatrykulacji, data i powód	Uwagi, sprawy dyscyplinarne i inne
med.	Karmierz	Rzeszów 23. IX.	22. X. 1932			
204	Burz	1913	św. dojrz.			
pr.	Józef	Ujście Jezuickie 13. VIII.	28. XI. 1932			
205	Burzyński	1909	św. dojrz.			
pr.	Jan	Lednica Górna 27. III.	8. X. 1932			
206	Busch	1914	św. dojrz.			
pr.	Henryk	Warszawa 21. VII.	21. IX. 1932			
207	Busse	1906	Uniwersyt Warszawa			
med.	Józef	Oświęcim 16. IX.	3. X. 1932			
208	Busiek	1912	św. dojrz.			
med.	Juljusz	Kraków 31. X.	28. IX. 1932			
209	Buttner	1912	św. dojrz.			
pr.	Stanisław	Kraków 9. XII.	7. X. 1932			
210	Byczkowski	1905	św. dojrz.			
rolm.	Juljan	Przemyśl 11. IV.	11. I. 1933.			
211	Byj	1902	św. dojrz.			
farm.	Karolina	Hadowice 25. X.	25. X. 1932			
212	Bylicówna	1911	św. dojrz.			
pr.	Daniel	Stasków 31. IV.	11. X. 1932			
213	Caban	1909	św. dojrz.			
pr.	Juljan	Piotrkowice Wielkie 7. X.	21. X. 1932			
214	Cała	1909	św. dojrz.			
med.	Tadeusz	Lwów 5. XII.	29. X. 1932			
215	Capiński	1906	Uniwersyt Lwów			

Liczba bieżąca	Nazwisko i imię	Miejsce i rok urodzenia	Data i podstawa imatr.	Liczba dowodu osobistego	Wygaśnięcie imatrykulacji, data i powód	Uwagi, sprawy dyscyplinarne i inne
roln. 216	Jan Caputa	Łodygowice 23.V. 1912	17.X.1932 św. dojrz.			
pr. 217	Czesław Cekiera	Sucha 30.XI. 1910	3.XI.1932 św. dojrz.			
pr. 218	Izrael Celnik	Sieradz 28.8 1899	29.X.1932 św. dojrz.			
roln. 219	Meir Celter	Drohobycz 19.III. 1910	30.IX.1932 św. dojrz.			
med. 220	Jakób Censor	Oświęcim 31.X. 1913	30.IX.1932 św. dojrz.			
St. w. 221	Stefanja Certowiczówna	Częstochowa 16.XII. 1913	7.X.1932 św. dojrz.			
pr. 222	Felicja Ceterówna	Dubiecko 28.VIII. 1907	26.IX.1932 św. dojrz.			
pr. 223	Chana Chabińska	Jeziorany 10.V. 1911	20.X.1932 św. dojrz.			
fil. 224	v. l. 12 nadzw. Kalman Chameides	Szczerzec 5.IV. 1902	9.II.1932 św. dojrz.			
pr. 225	Urszula Chanówna	Kraków 28.VII. 1913	5.X.1932 św. dojrz.			
fil. 226	Wiktorja Chechelska	Ciężkowice 27.IV. 1914	27.IX.1932 św. dojrz.			
fil. 227	Ignacy Chechelski	Ciężkowice 21.I. 1912	7.X.1932 św. dojrz.			

Liczba bieżąca	Nazwisko i imię	Miejsce i rok urodzenia	Data i podstawa imatr.	Liczba dowodu osobistego	Wygaśnięcie imatrykulacji, data i powód	Uwagi, sprawy dyscyplinarne i inne
pr. 228	Tomasz Chęciński	Żydaczów 29.IX. 1912	3.XI.1932 Uniwersyt. Lwów			
ted. 229	Emil Chmiel	Lubecko 1.VIII. 1911	13.X.1932 św. dojrz.		Absol. ~~św. odst.~~ wydano L. 39 Kraków 19.VI.937 r.	
pr. 230	Karol Chmiel	Zagórzyce 17.IV. 1911	12.X.1932 św. dojrz.			
pr. 231	Miłosz Chmiel	Tarnów 27.VII. 1914	26.IX.1932 św. dojrz.			
roln. 232	Emilja Chmielówna	Kraków 18.XI. 1912	20.X.1932 św. dojrz.			
ted. 233	Jan Chmielewski	Warszawa 10.II. 1915	24.X.1932 św. dojrz.			
fil. 234	Kazimierz Chmielewski	Warszawa 2.III. 1906	22.X.1932 św. dojrz.			
fil. 235	Irena Chmielińska	Lacko 29.VII. 1912	22.IX.1932 św. dojrz.			
pr. 236	Zenon Chmieliński	Lacko 1.VI. 1909	18.X.1932 św. dojrz.			
pr. 237	Adam Choczyński	Jasło 2.X. 1906	7.X.1932 św. dojrz.			
pr. 238	Bolesław Chodorowski	Minoga 9.XII. 1903	28.X.1932 św. dojrz.			
fil. 239	Aniela Chodzyńska	Szewna 11.V. 1909	30.IX.1932 św. dojrz.			

Liczba bieżąca	Nazwisko i imię	Miejsce i rok urodzenia	Data i podstawa imatr.	Liczba dowodu osobistego	Wygaśnięcie imatrykulacji, data i powód	Uwagi, sprawy dyscyplinarne i inne
fil.	Henryk	Skor. Ostrawa 17.8	30. IX. 1932			
240	Chojnacki	1904	św. dojrz.			
pr.	Wacław	Herby 2.I.	18. XI. 1932			
241	Chojnacki	1912	św. dojrz.			
fil.	Marja	Lwów 6.VI	19. X. 1932			
242	Chołoniewska	1912	św. dojrz.			
fil.	Tadeusz	Kraków 7. III	11. X. 1932			
243	Chorabik	1908	św. dojrz.			
pr.	Zdzisław	Kraków 13.IV	7. X. 1932			
244	Chorabik	1907	św. dojrz.			
fil.	Tadeusz	Sieradz 15. IV	28. X. 1932			
245	Chorosżyński	1911	św. dojrz.			
St. sł.	Janina	Kraków 17.I.	3. X. 1932			
246	Chowańska	1914	św. dojrz.			
pr.	Bronisław	Radonice 20.VI.	30. IX. 1932			
247	Chrapla	1912	św. dojrz.			
pr.	Mieczysław	Radwórna 28.II.	19. IX. 1932			
248	Christoff	1912	św. dojrz.			
fil.	Ryszard	Pszczyna 5.V.	4. X. 1932			
249	Chrobak	1913	św. dojrz.			
pr.	Władysław	Kraków 5.V.	26. X. 1932			
250	Chrobak	1898	św. dojrz.			
roln.	Ludwik	Grabosyce 10.XI.	12. X. 1932			
251	Chrząszcz	1911	św. dojrz.			

~~Absol.~~ - św. obcj. wyższe
L. 5 Kraków 4. XI. 935 r.

Liczba bieżąca	Nazwisko i imię	Miejsce i rok urodzenia	Data i podstawa imatr.	Liczba dowodu osobistego	Wygaśnięcie imatrykulacji, data i powód	Uwagi, sprawy dyscyplinarne i inne
fil.	Leon	Knurów 10.IV.	30. IX. 1932			
252	Chudoba	1912	św. dojrz.			
fil.	Apolonjusz	Bochnia 18.IV.	4. X. 1932			
253	Chudzik	1907	św. dojrz.			
pr.	Zdzisława	Stryjów m/ W. 31. X	14. X. 1932			
254	Cichacka	1913	św. dojrz.			
pr.	Stanisława	Wielkie Drogi 2. VII	4. XI. 1932			
255	Cichańa	1908	św. dojrz.			
fil.	Franciszka	Kraków 25.I.	23. XI. 1932			
256	Cichoniówna	1914	św. dojrz.			
pr.	Teodor	Chorzów 12.IV.	20. IX. 1932			
257	Cichy	1914	św. dojrz.			
pr.	Stanisław	Staniec 11. IV.	27. IX. 1932			
258	Ciepliński	1903	św. dojrz.			
pr.	Eugenjusz	Brzozowa 3. III.	3. XI. 1932			
259	Cieśla	1912	św. dojrz.			
fil.	Alicja	Wiedeń 18. II.	19. X. 1932			
260	Cieślewska	1915	św. dojrz.			
pr.	Wincenty	Kasinka Mała 12. IX.	8. XI. 1932			
261	Cież	1901	św. dojrz.			
fil.	Zofja	Kraków 23.I.	6. X. 1932			
262	Ciężakówna	1912	św. dojrz.			
teol.	Edward	Chyrów 19. VII.	12. XI. 1932			
263	Ciseke	1909	św. dojrz.			

Liczba bieżąca	Nazwisko i imię	Miejsce i rok urodzenia	Data i podstawa imatr.	Liczba dowodu osobistego	Wygaśnięcie imatrykulacji, data i powód	Uwagi, sprawy dyscyplinarne i inne
pr. 264	Bronisław Ciżbok	Komorowice 23.8 1912	10.X.1932 św. dojrz.			
teol. 265	Józef Cogiel	Jędrysek 14.IV. 1912	13.X.1932 św. dojrz.			
pr. 266	Zygmunt Cukerman	Kraków 11.IX. 1913	8.XI.1932 św. dojrz.			
pr. 267	Jakób Cukier	Ozorków 21.IX. 1902	5.X.1932 Uniwersyt. Warszawa			
pr. 268	Franciszek Curyło	Biskupice 5.X. 1910	27.X.1932 św. dojrz.			
pr. 269	Mieczysław Cwiertniewski	Wojnicz 29.II. 1912	16.IX.1932 św. dojrz.			
pr. 270	Kazimierz Cwikła	Niepołomice 29.I. 1913	14.X.1932 św. dojrz.			
roln. 271	Anna Cybulska	Władysławów 23.V. 1914	6.XII.1932 św. dojrz.			
fil. 272	Małgorzata Cylkowska	Warzno 28.XI. 1905	21.IX.1932 św. dojrz.			
fil. 273	Irena Cyrkowiczówna	Tarnów 5.VI. 1911	7.XI.1932 św. dojrz.			
St. w. 274	Jerzy Cyrkowicz	Gorlice 22.I. 1912	3.X.1932 św. dojrz.			
pr. 275	Stanisław Cymerman	Lubla 18.VIII. 1912	18.X.1932 św. dojrz.			

Liczba bieżąca	Nazwisko i imię	Miejsce i rok urodzenia	Data i podstawa imatr.	Liczba dowodu osobistego	Wygaśnięcie imatrykulacji, data i powód	Uwagi, sprawy dyscyplinarne i inne
pr. 276	Kazimierz Czaja	Limanowa 29.I. 1912	24.IX.1932 św. dojrz.			
teol. 277	Alojzy Czakański	Tychy 8.IV. 1912	13.X.1932 św. dojrz.			
pr. 278	Mieczysław Czamaniewicz	Łódź 18.V. 1885	24.IX.1932 św. dojrz.			
pr. 279	Tomasz Czapik	Chocznia 1.IX. 1912	27.IX.1932 św. dojrz.			
fil. 280	Irena Czaplińska	Dubowce 2.I. 1913	29.IX.1932 św. dojrz.			
fil. 281	Antoni Czapliński	Grybów 11.VI. 1910	28.IX.1932 św. dojrz.			
fil. 282	Barbara Czarnecka	Okocim 5.XI. 1913	3.X.1932 św. dojrz.			
St. w. 283	Henryk Czarnik	Kraków 17.XII. 1908	10.X.1932 Centr. Inst. Wych. Fiz. W-wa			
pr. 284	Janina Czarnkówna	Kraków 17.VII. 1913	7.XI.1932 św. dojrz.			
pr. 285	Cyryl Czarnowski	Oliwa 6.VII. 1906	18.X.1932 św. dojrz.			
med. 286	Józef Czech	Siedliska 28.IX. 1912	6.X.1932 św. dojrz.			
pr. 287	Kazimierz Czech	Pilica 26.II. 1913	19.IX.1932 św. dojrz.			

Liczba bieżąca	Nazwisko i imię	Miejsce i rok urodzenia	Data i podstawa imatr.	Liczba dowodu osobistego	Wygaśnięcie imatrykulacji, data i powód	Uwagi, sprawy dyscyplinarne i inne
med.	Karol	Bielsko 15.IX.	6.X. 1932		Absol. [illegible] wy. 2.32 Kraków 4.VII.	1938 r.
288	Orzekański	1912	św. dojrz.			
med.	Adam	Lwów 7.III.	3.II. 1933			
289	Orzernecki	1895				
St. w.	Antoni	Przeworsk 6.VII.	6.X. 1932			
290	Orzerwiński	1909	św. dojrz.			
fil.	Józef	Kosztyce 19.III.	12.X. 1932			
291	Orzikel	1914	św. dojrz.			
fil.	Felicja	Kraków 13.IX.	29.IX. 1932			
292	Orzmyrowna	1912	św. dojrz.			
pr.	Marjan	Polna 22.V.	12.X. 1932			
293	Orzechowski	1909	św. dojrz.			
fil.	Marjan	Lublin 22.VII.	14.XII. 1932			
294	Orzujkowski	1911	św. dojrz.			
St. w.	Juljan	Rudatowice 16.V.	5.X. 1932			
295	Orzura	1913	św. dojrz.			
pr.	Tadeusz	Żarnowa 5.8.	21.X. 1932			
296	Orzyż	1906	św. dojrz.			
fil.	Zofja	Kop. Żatum 27.VII.	5.XI. 1932			Zmiana nazwiska z powodu zmiany na „Wąsowska" 24.III. 37 r.
297	Orzyówna	1913	św. dojrz.			
fil.	Orzesława	Lwów 1.VI.	4.X. 1932			
298	Orzyowska	1909	Uniwersyt. Lwów			
fil.	Władysława	Lwów 27.IV.	22.X. 1932			
299	Orzyowska	1912	św. dojrz.			

Liczba bieżąca	Nazwisko i imię	Miejsce i rok urodzenia	Data i podstawa imatr.	Liczba dowodu osobistego	Wygaśnięcie imatrykulacji, data i powód	Uwagi, sprawy dyscyplinarne i inne
med.	Jan	Lwów 24.II.	6.X. 1932			
300	Orzyzowski	1914	św. dojrz.			
pr.	Edward	Kraków 2.III.	19.IX. 1932			
301	Dach	1905	św. dojrz.			
fil.	Sjdla	Dąbrowa 21.V.	7.X. 1932			
302	Dafnerowna	1915	św. dojrz.			
pr.	Meksander	Łódź 23.XII.	24.X. 1932			
303	Dancygier	1914	św. dojrz.			
farm.	Marja	Miechów 1.V.	10.X. 1932			
304	Dankówna	1911	św. dojrz.			
fil.	Halina	Kowel 10.VIII.	22.X. 1932			
305	Dargiewicz	1905	Uniwersyt. Warszawa			
pr.	Józef	Katowice 8.II.	6.X. 1932			
306	Datko	1913	św. dojrz.			
fil.	Salomon	Niepołomice 18.II.	21.XI. 1932			
307	Dawidowicz	1912	św. dojrz.			
pr.	Szymszon	Chełm 7.II.	3.II. 1932			
308	Dawidzon	1909	św. dojrz.			
pr.	Wilhelm	Stanisławów 5.XII.	5.XII. 1932			
309	Dębicki	1912	św. dojrz.			
fil.	Janusz	Jędrzejów 25.V.	12.XI. 1932			
310	Dębski	1914	św. dojrz.			
fil.	Marja	Żmigród Nowy	22.IX. 1932			
311	Delektówna	10.X. 1913	św. dojrz.			

Liczba bieżąca	Nazwisko i imię	Miejsce i rok urodzenia	Data i podstawa imatr.	Liczba dowodu osobistego	Wygaśnięcie imatrykulacji, data i powód	Uwagi, sprawy dyscyplinarne i inne
pr. 312	Ludwik Dembitzer	Kraków 30.IX. 1913	29.X.1932 św. dojrz.			
fil. 313	Tadeusz Dembowski	Borysław 20.VI. 1913	10.X.1932 św. dojrz.			
pr. 314	Franciszek Dereń	Sędziszów 18.XII. 1912	24.X.1932 św. dojrz.			
pr. 315	Bina Diller	Jasło 10.XI. 1914	13.X.1932 św. dojrz.			
pr. 316	Lazar Dische	Łańcut 18.III 1914	28.IX.1932 św. dojrz.			
teol. 317	Franciszek Długajczyk	Krasowy 14.IX. 1911	10.XI.1932 św. dojrz.		Absol. - ~~Św. odej.~~ wydan L. 47 Kraków 23.VI. 937 r.	
pr. 318	Stanisław Długopolski	N. Sącz 24.X. 1911	20.X.1932 Uniwersyt. Lwów			
med. 319	Stanisław Dobek	Męcina 6.V. 1914	14.X.1932 św. dojrz.			
pr. 320	Stanisława Dobrowolska	Kraków 11.IV. 1912	17.X.1932 św. dojrz.			
pr. 321	Aleksander Dobrzański	Biesiadki 23.III. 1908	18.X.1932 św. dojrz.			
pr. 322	Józef Dobrzański	Pilzno 6.VIII. 1910	20.X.1932 św. dojrz.			
fil. 323	Zygfryd Dobschütz	Jarosław 9.XI. 1912	27.X.1932 św. dojrz.			

Liczba bieżąca	Nazwisko i imię	Miejsce i rok urodzenia	Data i podstawa imatr.	Liczba dowodu osobistego	Wygaśnięcie imatrykulacji, data i powód	Uwagi, sprawy dyscyplinarne i inne
pr. 324	Paweł Dolibog	Świętochłowice 3.III. 1912	19.X.1932 św. dojrz.		~~Absol.~~ Św. odej. wydano L. 20 Kraków 22.IX. 933	
pr. 325	Jerzy Dolnicki	Złoczów 10.I. 1903	13.X.1932 św. dojrz.			
fil. 326	Jadwiga Dołżycka	Piątkowice 16.VII. 1912	21.IX.1932 św. dojrz.			
fil. 327	Zofja Dombkówna	Wrocław 13.XI. 1915	22.IX.1932 św. dojrz.			
pr. 328	Władysław Domiczek	Szczawnica 2.XII. 1914	27.IX.1932 św. dojrz.			
fil. 329	Marja Donotkówna	Suchełany 2.V. 1914	19.IX.1932 św. dojrz.			
pr. 330	Irena Doroszówna	Sosnowiec 27.X. 1910	4.XI.1932 św. dojrz.			
fil. 331	Marja Dostalówna	Podgórze 8.III. 1912	3.X.1932 św. dojrz.			
pr. 332	Henryk Dreikurs	Lwów 8.VII. 1913	19.X.1932 św. dojrz.			
pr. 333	Stanisław Drewniak	Harta 20.VII. 1914	21.X.1932 św. dojrz.			
pr. 334	Salomon Drimer	Skała 10.VIII. 1905	19.IX.1932 św. dojrz.			
fil. 335	Zofja Drozdówna	Jasło 13.VII. 1914	24.IX.1932 św. dojrz.		~~Absol.~~ Św. odej. wydano L. 4 Kraków 29.IX. 934 r.	

Liczba bieżąca	Nazwisko i imię	Miejsce i rok urodzenia	Data i podstawa imatr.	Liczba dowodu osobistego	Wygaśnięcie imatrykulacji, data i powód	Uwagi, sprawy dyscyplinarne i inne
med. 336	Edward Drożdż	Sosnowiec 21. IX. 1908	20. X. 1932 św. dojrz.			
fil. 337	Zygmunt Druciak	Kraków 28. III. 1913	10. X. 1932 św. dojrz.			
pr. 338	Marjan Drzewicki	Gorlice 27. VII. 1897	11. X. 1932 św. dojrz.			
teol. 339	Karol Drzyzga	Tychy 30. IX. 1910	13. X. 1932 św. dojrz.			
fil. 340	Stefan Duba	Kraków 19. VI. 1914	4. II. 1933 św. dojrz.			
fil. 341	Cyryl Duc	Rychwałd 2. IV. 1912	4. XI. 1932 św. dojrz.			
fil. 342	Kazimierz Duda	Dobieszowice 5. VI. 1911	19. X. 1932 św. dojrz.			
St. w. 343	Halina Dudekówna	Gorlice 23. X. 1913	27. X. 1932 św. dojrz.		Absol. - ~~[illegible]~~ wydano L. 68 Kraków 20. III. 936 r.	
fil. 344	Olga Dudkówna	Kraków 24. IX. 1912	22. IX. 1932 św. dojrz.			
pr. 345	Wojciech Dudziak	Tarnawa Górna 16. IV. 1910	3. X. 1932 św. dojrz.			
fil. 346	Kazimiera Dudziakówna	Podgórze 4. III. 1913	29. IX. 1932 św. dojrz.			
pr. 347	Stanisława Dudzikówna	Kraków 11. II. 1914	11. X. 1932 św. dojrz.			

Liczba bieżąca	Nazwisko i imię	Miejsce i rok urodzenia	Data i podstawa imatr.	Liczba dowodu osobistego	Wygaśnięcie imatrykulacji, data i powód	Uwagi, sprawy dyscyplinarne i inne
fil. 348	Halina Durbakówna	Podwołoczyska 24. III. 1911	12. XI. 1932 św. dojrz.			
fil. 349	Marja Dutkiewiczówna	Krynica 29. XI. 1911	13. X. 1932 św. dojrz.			
pr. 350	Franciszek Dydek	Stara Wieś 15. III. 1913	27. X. 1932 św. dojrz.			
roln. 351	Marja Dydkówna	Stara Wieś 5. XI. 1911	20. X. 1932 św. dojrz.			
fil. 352	Wanda Dymitraszkówna	Graz 20. XI. 1914	19. X. 1932 św. dojrz.			
pr. 353	Leon Dyrda	Świętochłowice 29. VIII. 1910	18. X. 1932 św. dojrz.			
pr. 354	Jan Dziób	Brzesko 25. IV. 1912	13. X. 1932 św. dojrz.			
pr. 355	Tadeusz Dziuban	Sanok 28. II. 1912	11. X. 1932 Uniwersyt. Lwów			
fil. 356	Ewelina Dulska	Będzin 14. III. 1910	22. IX. 1932 św. dojrz.			
pr. 357	Bruno Durst	Lubliniec 11. VIII. 1910	12. X. 1932 św. dojrz.			
pr. 358	Marjan Dworak	Poręba 14. XII. 1908	12. X. 1932 św. dojrz.			
pr. 359	Stanisław Dworak	Tarnów 15. V. 1913	27. IX. 1932 św. dojrz.			

Liczba bieżąca	Nazwisko i imię	Miejsce i rok urodzenia	Data i podstawa imatr.	Liczba dowodu osobistego	Wygaśnięcie imatrykulacji, data i powód	Uwagi, sprawy dyscyplinarne i inne
pr. 360	Antoni Dworski	Kraków 21.I. 1902	3.X. 1932 św. dojrz.			
farm. 361	Marjan Dworzański	Oświęcim 20.II. 1914	6.X. 1932 św. dojrz.		~~Absol.~~ Św. odd. L. 45 Kraków 29.VI. 1937 r.	
pr. 362	Józef Dym	Kraków 31.X. 1914	23.IX. 1932 św. dojrz.			
fil. 363	Ludmiła Dzikowska	Łódź 7.IV. 1932	12.X. 1932 św. dojrz.			
teol. 364	Franciszek Dźwigański	Jeleń 25.VII. 1913	12.XI. 1932 św. dojrz.			
fil. 365	Lea Eckerówna	Tarnów 22.IV. 1915	7.XI. 1932 św. dojrz.			
pr. 366	Erna Ehrenfreundówna	Jasło 22.III. 1913	23.IX. 1932 św. dojrz.			
pr. 367	Mieczysław Eibel	Jasło 15.VIII. 1910	11.X. 1932 św. dojrz.			
pr. 368	Antonina Eibenschütz	Drohobycz 12.X. 1913	20.IX. 1932 św. dojrz.			
pr. 369	Ulryk Eichbaum	Przemyśl 16.II. 1913	8.X. 1932 św. dojrz.		~~Absol.~~ - Św. odej. wydano L. 1 Kraków 25.IX. 1934 r.	
pr. 370	Ludwik Inż. Eichenbaum	Kraków 12.VII. 1905	28.X. 1932 Politechn. w Zurychu			
fil. 371	Karol Eichhorn	Król.-Huta 11.IV. 1911	13.X. 1932 św. dojrz.		~~Absol.~~ - Św. odej. wyd. L. 15 Kraków 18.XI. 1934 r.	

Liczba bieżąca	Nazwisko i imię	Miejsce i rok urodzenia	Data i podstawa imatr.	Liczba dowodu osobistego	Wygaśnięcie imatrykulacji, data i powód	Uwagi, sprawy dyscyplinarne i inne
pr. 372	Dawid Einhorn	Gorlice 16.VI. 1910	21.X. 1932 św. dojrz.			
pr. 373	Natan Einhorn	Szczawnica 11.XI. 1912	5.XII. 1932 św. dojrz.			
fil. 374	Jolana Einhornówna	Podwilk 22.III. 1913	11.X. 1932 św. dojrz.			
pr. 375	Józef Einleger	Trembowla 15.IX. 1907	5.X. 1932 Uniwersyt. w Pradze			
pr. 376	Sara Einlegerówna	Bolechów 14.II. 1911	5.X. 1932 Uniwersyt. Lwów			
pr. 377	Mojżesz Einziger	Jasło 25.IV. 1912	26.X. 1932 Uniwersyt. Lwów			
pr. 378	Erna Einzigerówna	Żmigród 8.I. 1914	30.IX. 1932 św. dojrz.			
pr. 379	Helena Eisenówna	Kraków 23.X. 1905	4.X. 1932 św. dojrz.			Zmiana nazwiska (ślub) na „Lachs" 16.IX. 1935 r.
med. 380	Genia Eismannówna	Kraków 18.IX. 1913	6.X. 1932 św. dojrz.			
fil. 381	Jan Ekier	Kraków 29.VIII. 1913	22.IX. 1932 św. dojrz.			
pr. 382	Süssel Ellenbogen	Zaleszany 22.V. 1910	29.XI. 1932 św. dojrz.			
pr. 383	Eugenjusz Elsner	Warszawa 23.VII. 1909	21.IX. 1932 św. dojrz.			

Liczba bieżąca	Nazwisko i imię	Miejsce i rok urodzenia	Data i podstawa imatr.	Liczba dowodu osobistego	Wygaśnięcie imatrykulacji, data i powód	Uwagi, sprawy dyscyplinarne i inne
pr. 384	Jakób Engelborg	Tarnobrzeg 3. XII. 1911	28. IX. 1932 św. dojrz.			
pr. 385	Józef Engelmajer	Turka n/ Stryjem 7. XII. 1912	26. XI. 1932 św. dojrz.			
pr. 386	Osias Enis	Dolina 3. VII. 1912	21. X. 1932 św. dojrz.			
pr. 387	Dan Entenberg	Przemyśl 17. II. 1913	7. XI. 1932 św. dojrz.		~~Absol. Św. odej. wydano L. 35 Kraków 21. IV. 933 r.~~ skreślono, dnia 12. IX. 1933	
pr. 388	Fradel Entnerówna	Trembowla 3. XII. 1910	4. XI. 1932 Uniwersyt. Lwów			
pr. 389	Feliks Epstein	Wiedeń 13. III. 1915	20. IX. 1932 św. dojrz.			
pr. 390	Szaja Erbsman	Byków 8. III. 1910	19. X. 1932 św. dojrz.			
med. 391	Arrigo Fabris	Mär. Weiskirchen 29. XII. 1913	30. IX. 1932 św. dojrz.			
teol. 392	Fryderyk Faksa	Ołomuniec 18. I. 1914	13. X. 1932 św. dojrz.			
fil. 393	Henryk Falkowski	Raków 10. I. 1891	6. X. 1932			
pr. 394	Jan Fałowski	Wielopole 7. IX. 1911	30. IX. 1932 św. dojrz.			
pr. 395	Michał Faryło	Stara Ropa 5. VI. 1907	10. XI. 1932 św. dojrz.			

Liczba bieżąca	Nazwisko i imię	Miejsce i rok urodzenia	Data i podstawa imatr.	Liczba dowodu osobistego	Wygaśnięcie imatrykulacji, data i powód	Uwagi, sprawy dyscyplinarne i inne
pr. 396	Izaak Fass	Jasło 12. IX. 1907	18. X. 1932 św. dojrz.			
fil. 397	Franciszka Fassówna	Kraków 7. II. 1914	8. X. 1932 św. dojrz.			
med. 398	Lotar Faska	Rydułtowy Dolne 23. V. 1914	5. X. 1932 św. dojrz.			
pr. 399	Brane Feder	Bełz 14. I. 1911	15. X. 1932 św. dojrz.		~~Absol. Św. odej. wydano L. 14 Kraków 10. XI. 934 r.~~	
teol. 400	Kazimierz Fedko	Wielogłowy 3. X. 1911	5. XI. 1932 św. dojrz.			
pr. 401	Józef Feigenbaum	Kowalowy 27. III. 1908	3. X. 1932 św. dojrz.			
pr. 402	Izak Feiwel	Kraków 28. VI. 1913	18. X. 1932 św. dojrz.			
pr. 403	Zewa Fell	Turka n/ Stryjem 14. VIII. 1914	7. XI. 1932 św. dojrz.			
pr. 404	Nuchim Felberbaum	Olszanica 10. VII. 1910	5. X. 1932 św. dojrz.			
pr. 405	Riwen Feld	Pracisne 15. X. 1910	7. II. 1933 św. dojrz.			
pr. 406	Cecylja Felsenówna	Przemyśl 6. VI. 1912	8. XI. 1932 św. dojrz.			
pr. 407	Herman Felsenfeld	Rzeszów 20. I. 1914	2. XI. 1932 św. dojrz.			

Liczba bieżąca	Nazwisko i imię	Miejsce i rok urodzenia	Data i podstawa imatr.	Liczba dowodu osobistego	Wygaśnięcie imatrykulacji, data i powód	Uwagi, sprawy dyscyplinarne i inne
pr.	Salomon	Jaworzno 30.IX.	6.X.1932			
408	Teniger	1912	św. dojrz.			
pr.	Stefan	Łódź 10.III.	5.XI.1932			
409	Testen	1906	Uniwersyt. Warszawa			
pr.	Salo	Babińce 20.X.	27.IX.1932			
410	Testing	1911	św. dojrz.			
pr.	Emil	Kraków 22.XI.	17.X.1932			
411	Teuer	1911	św. dojrz.			
fil.	Izak	Kraków 29.XII.	12.X.1932			
412	Teuer	1913	św. dojrz.			
pr.	Bolesław	Kraków 26.VIII.	26.IX.1932			
413	Teuerstein	1906	św. dojrz.			
pr.	Józef	Drohobycz 3.IV.	13.X.1932			
414	Teuerstein	1908	św. dojrz.			
pr.	Józef	Kraków 11.VII.	24.IX.1932			
415	Teuerstein	1914	św. dojrz.			
fil.	Moses	Kopyczyńce 28.III.	10.I.1933			
416	Teuerstein	1908	Uniwersyt. Lwów			
pr.	Władysław	Czernichów 10.II.	8.X.1932			
417	Tiga	1912	św. dojrz.			
fil.	Stanisława	Wieliczka 10.VI.	5.X.1932			
418	Tiglewska	1913	św. dojrz.			
pr.	Józef	N. Sącz 30.I.	9.XI.1932			Zmiana nazwiska na „Świętyński"
419	Tilipsek	1908	św. dojrz.			

Liczba bieżąca	Nazwisko i imię	Miejsce i rok urodzenia	Data i podstawa imatr.	Liczba dowodu osobistego	Wygaśnięcie imatrykulacji, data i powód	Uwagi, sprawy dyscyplinarne i inne
fil.	Kornel	Tarnopol 27.X.	11.X.1932			
420	Filipowicz	1913	św. dojrz.			
pr.	Dawid	Tarnów 5.V.	11.X.1932			
421	Finder	1913	św. dojrz.			
pr.	Jonasz	N. Sącz 25.VI.	17.X.1932			
422	Finder	1913	św. dojrz.			
pr.	Izrael	Krosno 31.X.	24.IX.1932			
423	Fink	1910	św. dojrz.			
pr.	Emanuel	Wrocław 22.VII.	30.IX.1932			
424	Finkelstein	1914	św. dojrz.			
pr.	Romana	Lwów 9.I.	3.X.1932			
425	Finze	1914	św. dojrz.			
pr.	Stefan	Tyrlyce 12.IX.	4.X.1932			
426	Fiołek	1902	św. dojrz.			
pr.	Leib	Wielnycho-wice 6.IV.	17.X.1932			
427	Fisch	1914	św. dojrz.			
pr.	Bronisław	Lwów 3.XI.	21.IX.1932			
428	Fischer	1909	św. dojrz.			
fil.	Stefan	Łódź 7.II.	3.X.1932			
429	Fischer	1914	św. dojrz.			
farm.	Karolina	Przemyśl 30.VII.	6.X.1932			
430	Fischerówna	1912	św. dojrz.			
fil.	Karol	Landek 2.VI.	19.X.1932			
431	Firek	1912	św. dojrz.			

Liczba bieżąca	Nazwisko i imię	Miejsce i rok urodzenia	Data i podstawa imatr.	Liczba dowodu osobistego	Wygaśnięcie imatrykulacji, data i powód	Uwagi, sprawy dyscyplinarne i inne
pr.	Feiga	Tarnopol 21. IX.	28. X. 1932 Uniwersyt Lwów			
432	Fiulowna	1912				
pr.	Zbigniew	Mielec 8. VIII.	3. X. 1932			
433	Fladerer	1914	św. dojrz.			
fil.	Dyonizy	Marydło 9. X.	23. IX. 1932			
434	Flak	1913	św. dojrz.			
fil.	Rachel	Medyn 15. I.	30. IX. 1932			
435	Fleischfarb	1911	św. dojrz.			
med.	Janina	Zawada Łankorońska 9. III.	19. X. 1932			
436	Florkowska	1912	św. dojrz.			
pr.	Bernard	Jasło 17. VII.	13. X. 1932			
437	Forscher	1911	św. dojrz.			
fil.	Mindla	Przemyśl 9. IV.	19. X. 1932			
438	Forst	1911	św. dojrz.			
pr.	Rywka	Brzeziny 30. XII.	1. XI. 1932			
439	Frajdenrajch	1913	św. dojrz.			
pr.	Wilhelm	Krzymatów 6. IV.	17. X. 1932			
440	Francos	1909	św. dojrz.			
fil.	Stefan	Przecrypce 15. IV.	21. IX. 1932			
441	Franczak	1914	św. dojrz.			
pr.	Antoni	Kraków 1. I.	22. IX. 1932			
442	Frankiewicz	1914	św. dojrz.			
fil.	Paulina	Kraków 16. IX.	23. XI. 1932			
443	Fränklówna	1913	św. dojrz.			

Św. stoj. wyc
L. 44 Kraków 23. X. 1933

Liczba bieżąca	Nazwisko i imię	Miejsce i rok urodzenia	Data i podstawa imatr.	Liczba dowodu osobistego	Wygaśnięcie imatrykulacji, data i powód	Uwagi, sprawy dyscyplinarne i inne
pr.	Herman	Tarnów 9. I.	18. X. 1932			
444	Freireich	1912	św. dojrz.			
fil.	Fryderyka	Kraków 30. XII.	12. X. 1932			
445	Freiwald	1913	św. dojrz.			
pr.	Jakób	Kraków 1. III.	22. IX. 1932			
446	Frey	1914	św. dojrz.			
pr.	Zygmunt	Kraków 11. V.	3. I. 1933			
447	Frediger	1913	św. dojrz.			
pr.	Maurycy	Kraków 4. IV.	2. XI. 1932			
448	Friedner	1913	św. dojrz.			
fil.	Anna	Polanka Karol I.	5. XI. 1932			
449	Friesówna	1911	św. dojrz.			
pr.	Edward	Oświęcim 28. VI.	17. X. 1932			
450	Frischer	1914	św. dojrz.			
pr.	Karolina	Kraków 31. XII.	29. XI. 1932			
451	Fristówna	1914	św. dojrz.			
fil.	Erwin	Biała 30. VI.	27. IX. 1932			
452	Fröhlich	1908	św. dojrz.			
med.	Kurt	Biała 24. II.	29. IX. 1932			
453	Fromowitz	1914	św. dojrz.			
pr.	Izaak	Dobromil 25. III.	19. IX. 1932			
454	Frucht	1913	Uniwersyt Lwów			
pr.	Stefan	Brno 22. XI.	23. IX. 1932			
455	Frucht	1914	św. dojrz.			

Liczba bieżąca	Nazwisko i imię	Miejsce i rok urodzenia	Data i podstawa imatr.	Liczba dowodu osobistego	Wygaśnięcie imatrykulacji, data i powód	Uwagi, sprawy dyscyplinarne i inne
fil.	Zdzisław	Kraków 22.IV.	4.XI.1932			
456	Trydrych	1914	św. dojrz.			
St.sz.	Ewa	Chełmiec Niem. 7.XI.	7.X.1932			
457	Trysiówna	1913	św. dojrz.			
med	Erwin	Harlach 6.IX.	7.X.1932			
458	Tukała	1913	św. dojrz.			
pr.	Karol	Kraków 22.VIII.	17.IX.1932			
459	Türgang	1914	św. dojrz.			
fil.	Edwin	N. Sącz 18.IV.	12.X.1932			
460	Türst	1911	św. dojrz.			
farm.	Juda	Dębica 2.IV.	6.X.1932			
461	Tuss	1909	Uniwersyt. Praga			
fil.	Luisa	Jarosław 2.I.	29.XI.1932			
462	Tussteig	1911	Uniwersyt. Lwów			
pr.	Tadeusz	Kraków 19.VII.	5.X.1932			
463	Gabryel	1908	św. dojrz.			
fil.	Augustyn	Sośnice 24.IX.	28.IX.1932			
464	Gabryś	1909	św. dojrz.			
fil.	Irena	Racibórz 8.VI.	5.X.1932			
465	Gacranka	1914	św. dojrz.			
pr.	Stanisław	Skoroszyce Niżne 31.XII.	26.IX.1932			
466	Gad	1912	św. dojrz.			
med.	v. l. 2187 Tadeusz	Lwów 4.I.	17.X.1932			
467	Gadlec	1914	św. dojrz.			

Absol. - Św. odd. wy
L. 7 Kraków 3.X.1933

Liczba bieżąca	Nazwisko i imię	Miejsce i rok urodzenia	Data i podstawa imatr.	Liczba dowodu osobistego	Wygaśnięcie imatrykulacji, data i powód	Uwagi, sprawy dyscyplinarne i inne
fil.	Jenta	Chocimek 21.I.	22.X.1932			
468	Gądzkiewicz	1912	św. dojrz.			
farm.	Dora	Tychy 7.XII.	17.X.1932			
469	Gaerberówna	1909	św. dojrz.			
med.	Maksymiljan	Chyżowice 3.I.	3.X.1932			
470	Gaida	1914	św. dojrz.			
fil.	Jadwiga	Kraków 6.X.	11.X.1932			
471	Gajewska	1913	św. dojrz.			
pr.	Tadeusz	Chrzanów 20.V.	17.IX.1932			
472	Gajewski	1914	św. dojrz.			
fil.	Tadeusz	Komorowice 30.VIII.	29.IX.1932			
473	Gala	1911	św. dojrz.			
pr.	Marjan	Kraków 9.II.	27.IX.1932			
474	Galas	1914	św. dojrz.			
pr.	Aron	Oleszyce 8.X.	29.X.1932			
475	Galler	1913	św. dojrz.			
med.	Władysław	Kraków 15.VI.	29.IX.1932			
476	Gałuszka	1912	św. dojrz.			
pr.	Fryderyk	Wiedeń 17.I.	30.IX.1932			
477	Gans	1915	św. dojrz.			
fil.	Aurelja	Sosnowiec 17.II.	5.X.1932			
478	Gapska	1912	św. dojrz.			
fil.	Janina	N. Sącz 22.X.	4.X.1932			
479	Garbaczówna	1914	św. dojrz.			

Absol. - ~~Św. odd.~~ wydane
L. 19 Kraków 21.III.1938 r.

Liczba bieżąca	Nazwisko i imię	Miejsce i rok urodzenia	Data i podstawa imatr.	Liczba dowodu osobistego	Wygaśnięcie imatrykulacji, data i powód	Uwagi, sprawy dyscyplinarne i inne
fil. 480	Marja Gardułówna	Strzyżów n/ Wisłokiem 25.VII. 1911	18.X.1932 św. dojrz.			
pr. 481	Karol Gasiński	Wieliczka 28.IX. 1912	18.XI.1932 św. dojrz.			
St. w. 482	Joanna Gąskówna	Dynów 17.VI. 1911	3.XII.1932 św. dojrz.		Absol. - ~~Św. odoj.~~ wydano L. 81 Kraków 15.IV. 1936 r.	
fil. 483	Ernestyna Gassnerówna	Kraków 4.III. 1914	12.X.1932 św. dojrz.			
pr. 484	Erwin Gaszczyk	Podkamień 5.II. 1912	8.XI.1932 Uniwersyt. Warszawa			
pr. 485	Zygmunt Gaudnik	Wiedeń 7.I. 1915	19.IX.1932 św. dojrz.			
med. 486	Edmund Gawet	Wola batorska 29.II. 1912	8.XI.1932 św. dojrz.			
fil. 487	Aniela Gawlikówna	Stróże 8.II. 1914	20.IX.1932 św. dojrz.			
pr. 488	Danuta Gawlikowska	Lwów 2.V. 1913	15.X.1932 św. dojrz.			
pr. 489	Janina Gawlikowska	Kraków 2.X. 1913	23.IX.1932 św. dojrz.			
roln. 490	Anna Gawłowska	Kraków 22.VII. 1914	6.X.1932 św. dojrz.			
St. w. 491	Tadeusz Gawrak	Czernichów 14.V. 1910	2.XI.1932 św. dojrz.			

Liczba bieżąca	Nazwisko i imię	Miejsce i rok urodzenia	Data i podstawa imatr.	Liczba dowodu osobistego	Wygaśnięcie imatrykulacji, data i powód	Uwagi, sprawy dyscyplinarne i inne
pr. 492	Tadeusz Gawron	Kraków 3.I. 1911	27.IX.1932 św. dojrz.			
fil. 493	Halina Gaździńska	Iłża 12.III. 1910	7.X.1932 św. dojrz.		~~Absol.~~ - Św. odoj. wydano L. 80 Kraków 19.VIII. 1933 r.	
fil. 494	Helena Gazurkówna	Brzezinka 20.X. 1914	20.IX.1932 św. dojrz.			
pr. 495	Władysław Gędłek	Rudawa 18.X. 1907	8.X.1932 św. dojrz.			
pr. 496	Eisig Gelbard	Zbaraż 11.IX. 1913	28.IX.1932 św. dojrz.			
farm. 497	Malwina Gelberówna	Kraków 7.XII. 1913	6.XII.1932 św. dojrz.			
pr. 498	Józef Gelbwachs	Kraków 16.X. 1912	30.IX.1932 św. dojrz.			
pr. 499	Józef Geldwerth	Kraków 30.XII. 1911	28.X.1932 św. dojrz.			
pr. 500	Leopold Geller	Ujście Biskupie 14.III. 1914	24.I.1932 św. dojrz.			
pr. 501	Mojżesz Geller	Tłumacz 10.V. 1913	25.XI.1932 Uniwersyt. Lwów			
pr. 502	Markus Geller	Gorlice 15.IV. 1911	5.XII.1932 św. dojrz.			
pr. 503	Henryk Gelehrter	Lwów 1.VII. 1913	2.XI.1932 św. dojrz.		~~Absol.~~ - Św. odoj. wydano L. 74 Kraków 3.X. 1935 r.	

Liczba bieżąca	Nazwisko i imię	Miejsce i rok urodzenia	Data i podstawa imatr.	Liczba dowodu osobistego	Wygaśnięcie imatrykulacji, data i powód	Uwagi, sprawy dyscyplinarne i inne
pr. 504	Leon Gelles	Sambor 1.II. 1912	14.X.1932 św. dojrz.			
fil. 505	Rafael Gewürz	N. Sącz 24.XII. 1913	28.X.1932 św. dojrz.			
St. w. 506	Alojzy Gibała	Mokrzyska 29.I. 1909	4.X.1932 św. dojrz.			
pr. 507	Józef Gibas	Zdanowice 9.VI. 1908	24.IX.1932 św. dojrz.			
pr. 508	Jolanta Gieysztor-Karwowska	Warszawa 19.II. 1908	19.X.1932 św. dojrz.			
pr. 509	Wacław Gill	Warszawa 28.IX. 1909	3.X.1932 św. dojrz.			
med. 510	Jerzy Gina	Kraków 8.VIII. 1914	5.X.1932 św. dojrz.			
pr. 511	Emil Ginalski	Zagórzany 3.I. 1912	29.X.1932 św. dojrz.			
pr. 512	Aleksander Gincel	Orłowa 4.XI. 1914	5.XII.1932 św. dojrz.			
fil. 513	Marja Giżycka	Oświęcim 5.XII. 1912	6.X.1932 św. dojrz.			
farm. 514	Józef Glanz	Rydułtowy Dolne 18.XII. 1910	17.X.1932 Uniwersyt. Graz			
pr. 515	Zygmunt Glasner	Zabłocie Żywiec 28.II. 1914	16.IX.1932 św. dojrz.			

Liczba bieżąca	Nazwisko i imię	Miejsce i rok urodzenia	Data i podstawa imatr.	Liczba dowodu osobistego	Wygaśnięcie imatrykulacji, data i powód	Uwagi, sprawy dyscyplinarne i inne
med. 516	Stanisława Glasnerówna	Kraków 31.I. 1912	14.X.1932 św. dojrz.			
pr. 517	Gitla Gleicherówna	Bolechów 16.IV. 1913	3.XI.1932 św. dojrz.			
pr. 518	Stanisława Gliksmanówna	N. Sącz 29.III. 1912	3.X.1932 św. dojrz.			
pr. 519	Ewa Glückówna	Kraków 11.VIII. 1914	6.X.1932 św. dojrz.			
pr. 520	Norbert Glücksmann	Lwów 10.VI. 1911	7.XI.1932 św. dojrz.			
fil. 521	Władysław Głębowicz	Moszczanica 12.III. 1914	19.IX.1932 św. dojrz.		~~Absol.~~ Św. odej. wydane L. 56 Kraków 13.XII. 1933 r.	
fil. 522	Jacek Głogoczowski	Mielec 6.IX. 1914	23.IX.1932 św. dojrz.			
pr. 523	Jan Głowacki	Chrzanów 7.II. 1910	26.IX.1932 św. dojrz.			
fil. 524	Amalja Głowińska	Zabierzów 28.VII. 1907	29.X.1932			
fil. 525	Henryk Głuś	Dziekanowice 1.VII. 1910	7.X.1932 św. dojrz.			
pr. 526	Natan Gniewasch	Dąbie 1.XII. 1909	19.IX.1932 św. dojrz.			
pr. 527	Michał Gnoiński	Grybów 26.VII. 1912	12.X.1932 św. dojrz.			

Liczba bieżąca	Nazwisko i imię	Miejsce i rok urodzenia	Data i podstawa imatr.	Liczba dowodu osobistego	Wygaśnięcie imatrykulacji, data i powód	Uwagi, sprawy dyscyplinarne i inne
fil. 528	Jadwiga Godlewska	Atma-Ata (Azja) 19.I. 1913	19.IX.1932 św. dojrz.		~~Absol.~~ - Św. odej. wyd. L. 24 Kraków 3.X. 1935 r.	
roln. 529	Henryk Godlewski	Lwów 23.VII. 1914	6.X.1932 św. dojrz.			
fil. 530	Wiesław Godlewski	Lwów 16.VII. 1909	15.X.1932 św. dojrz.			
teol. 531	Stefan Gogola	Rzepiennik Marciszewski 3.X. 1911	6.XII.1932 św. dojrz.			
pr. 532	Franciszek Gojny	Rydułtowy 7.X. 1914	4.X.1932 św. dojrz.			
pr. 533	v. l. 2189 Lejzor Gold	Sandomierz 31.V. 1912	3.XI.1932 św. dojrz.			
fil. 534	Ida Goldówna	Kraków 17.VI. 1911	18.X.1932 św. dojrz.			
pr. 535	Adolf Goldberger	Wadowice 5.VIII. 1914	17.X.1932 św. dojrz.		~~Absol.~~ - Św. odej. wydano L. 25 Kraków 17.VIII 935	
fil. 536	Eugenja Goldblat	Łódź 28.IV. 1914	17.X.1932 św. dojrz.			
fil. 537	Mindla Goldfeld	Równe 11.V. 1915	25.X.1932 św. dojrz.			
pr. 538	Judka-Lejb Goldman	Zwoleń 11.IV. 1911	23.XI.1932 św. dojrz.			
pr. 539	Ksiel Goldman	Wulka Turebska 2.IV. 1906	6.XII.1932 św. dojrz.			

Liczba bieżąca	Nazwisko i imię	Miejsce i rok urodzenia	Data i podstawa imatr.	Liczba dowodu osobistego	Wygaśnięcie imatrykulacji, data i powód	Uwagi, sprawy dyscyplinarne i inne
fil. 540	Maryla Goldrinżanka	Warszawa 3.IX. 1912	23.IX.1932 św. dojrz.			
pr. 541	Aron Goldschmied	Kraków 17.X. 1911	22.IX.1932 św. dojrz.			
pr. 542	Aron Goldstein	Trembowla 2.VII. 1909	29.X.1932 Uniwersyt. Lwów			
fil. 543	Chana Goldsztejn	Lublin 14.II. 1913	22.X.1932 św. dojrz.			
pr. 544	Eugenja Goldsteinówna	Kraków 27.VI. 1912	7.XI.1932 św. dojrz.			
fil. 545	Mieczysław Golecki	Warszawa 5.IV. 1909	14.X.1932 św. dojrz.		~~Absol.~~ - Św. odej. wydano L. 79 Kraków 16.VIII 935	
fil. 546	Wanda Gołębiowska	Skarżysko 25.V. 1914	3.X.1932 św. dojrz.			
pr. 547	v. l. 2188 Jan Gondek	Cleveland 24.X. 1910	28.X.1932 św. dojrz.			
pr. 548	Jerzy Gorączko	Myślenice 9.II. 1914	12.X.1932 św. dojrz.			
pr. 549	Juljan Góral	Stojowice 15.VI. 1903	22.X.1932 św. dojrz.			
pr. 550	Józef Góralczyk	Witanowice 20.I. 1904	24.IX.1932 św. dojrz.			
pr. 551	Wiktor Gorczycki	Charbin 21.VII. 1909	22.X.1932 św. dojrz.			

Liczba bieżąca	Nazwisko i imię	Miejsce i rok urodzenia	Data i podstawa imatr.	Liczba dowodu osobistego	Wygaśnięcie imatrykulacji, data i powód	Uwagi, sprawy dyscyplinarne i inne
fil.	Józef	Kraków 9. VII.	22. IX. 1932			
552	Górecki	1913	św. dojrz.			
fil.	Mieslaw	Czerniawa 23. XII.	19. X. 1932			
553	Górecki	1903	św. dojrz.			
fr.	Marjan	Kraków 15. II.	12. XI. 1932			
554	Górkiewicz	1914	św. dojrz.			
teol.	Bernard	Kościelisko 6. VIII.	13. X. 1932		Absol. - Św. odej. wydano L. 6 Kraków 2. XI. 937 r.	
555	Görlitz	1910	św. dojrz.			
fil.	Franciszek	Pisarzowa 1. VII.	30. IX. 1932			
556	Ks. Górszczyk	1902	św. dojrz.			
med.	Józef	Lachów 28. V.	5. X. 1932			
557	Goryca	1912	św. dojrz.			
fr.	Dawid	Kraków 30. V.	9. XI. 1932			
558	Gorzalczany	1914	św. dojrz.			
roln.	Władysław	Kraków 23. VI.	18. X. 1932			
559	Gostyński	1885	św. dojrz.			
fr.	Adolf	Rybarzowice 4. VIII.	5. X. 1932			
560	Gottlaub	1912	św. dojrz.			
fr.	Wiktor	Drohobycz 16. X.	25. X. 1932			
561	Gottlieb	1913	św. dojrz.			
fil.	Antoni	Rydułtowy 30. V.	15. X. 1932			
562	Grabiec	1910	św. dojrz.			
med.	Jerzy	Kraków 15. V.	9. XI. 1932			
563	Grabowski	1914	św. dojrz.			

Liczba bieżąca	Nazwisko i imię	Miejsce i rok urodzenia	Data i podstawa imatr.	Liczba dowodu osobistego	Wygaśnięcie imatrykulacji, data i powód	Uwagi, sprawy dyscyplinarne i inne
fr.	Stanisław	Kraków 24. II.	2. XI. 1932			
564	Grabowski	1913	św. dojrz.			
med.	Ludwik	Przemyśl 14. XII.	4. I. 1933			
565	Dr. Grabscheid	1904	Uniwersyt Wiedeń			
fr.	Teofila	Kraków 26. XII.	20. X. 1932			
566	Grajower	1913	św. dojrz.			
fr.	Władysław	Błażowa 15. V.	24. IX. 1932			
567	Grazyński	1912	św. dojrz.			
fil.	Salomon	Bochnia 5. VI.	19. XI. 1932		Absol. - Św. odej. wydano L. 16 Kraków 20. IX. 93[illegible] r.	
568	Greiwer	1912	św. dojrz.			
fr.	Zdzisław	Kraków 15. IX.	5. X. 1932			
569	Grelowski	1914	św. dojrz.			
fr.	Amalja	Stanisławów 22. III.	7. X. 1932			
570	Griffelówna	1912	św. dojrz.			
fil.	Regina	Rajcza 18. XI.	12. X. 1932			
571	Griffel	1914	św. dojrz.			
farm.	Alicja	Żałkowice 18. IV.	6. X. 1932			
572	Grochowska	1912	św. dojrz.			
St. n.	Jadwiga	Dreitów 15. X.	21. X. 1932			
573	Grochowalska	1912	św. dojrz.			
fil.	Stanisław	Lwów 12. II.	20. IX. 1932			
574	Grodecki	1913	św. dojrz.			
med.	Józef	Warszawa 12. II.	29. IX. 1932		Absol. - Św. odej. wydano L. 30 Kraków 7. VI. 938 r.	
575	Grodziński	1915	św. dojrz.			

Liczba bieżąca	Nazwisko i imię	Miejsce i rok urodzenia	Data i podstawa imatr.	Liczba dowodu osobistego	Wygaśnięcie imatrykulacji, data i powód	Uwagi, sprawy dyscyplinarne i inne
pr.	Kazimierz	Kucisko 11.I.	15.X.1932			
576	Grohman	1904	św. dojrz.			
fil.	Stanisław	Central Salls 25.VIII.	19.IX.1932			
577	Gromada	1910	św. dojrz.			
pr.	Henryk	Jasło 30.VI.	13.X.1932			
578	Gross	1909	św. dojrz.			
fil.	Henryk	Łucha 8.VII.	22.IX.1932			
579	Gross	1914	św. dojrz.			
pr.	Joachim	Tarnopol 1.II.	5.XII.1932			
580	Gross	1912	św. dojrz.			
pr.	Chaim	Żabno 21.II.	2.XI.1932			
581	Grossbard	1912	św. dojrz.			
fil.	Juljan	Kraków 24.IX.	11.X.1932			
582	Grossbard	1914	św. dojrz.			
fil.	Anna	Kieden 4.II.	13.X.1932			
583	Grossbart	1914	św. dojrz.			
pr.	Marjan	Piaseczna 19.XI.	15.IX.1932			
584	Grossmann	1901	Uniwersyt Lwów			
pr.	Antoni	Żyrzec 21.I.	12.X.1932			
585	Gruber	1913	św. dojrz.			
pr.	Abraham	Stale Zdakowska 31.VII.	27.IX.1932			
586	Grünberg	1912	św. dojrz.			
fil.	Anna	Kraków 13.XI.	14.X.1932			
587	Grünberg	1913	św. dojrz.			

Liczba bieżąca	Nazwisko i imię	Miejsce i rok urodzenia	Data i podstawa imatr.	Liczba dowodu osobistego	Wygaśnięcie imatrykulacji, data i powód	Uwagi, sprawy dyscyplinarne i inne
pr.	Artur	Kraków 11.V.	7.X.1932			
588	Grünberg	1914	św. dojrz.			
pr.	Józef	Kraków 17.V.	29.X.1932			
589	Grünberg	1913	św. dojrz.			
pr.	Władysław	Kraków 27.II.	7.XI.1932			
590	Grünberg	1911	św. dojrz.			
fil.	Nachemja	Będzin 8.IV.	10.XI.1932			
591	Grundman	1913	św. dojrz.			
pr.	Idel	Tyczyn 14.VI.	2.XI.1932			
592	Grünfeld	1913	św. dojrz.			
pr.	Abraham	Rzeszów 1.V.	12.XI.1932			
593	Grünspan	1907	św. dojrz.			
pr.	Mejer	Rzeszów 1.I.	22.IX.1932			
594	Grünspan	1910	św. dojrz.			
teol	Stanisław	Bielany 7.III.	5.XI.1932			
595	Grünwald	1910	św. dojrz.			
fil.	Leonja	Przywór 22.V.	20.IX.1932			
596	Grusiewiczowa	1912	św. dojrz.			
pr.	Tadeusz	Tarnów 24.VIII.	2.XI.1932			
597	Gruszczyński	1909	św. dojrz.			
pr.	Tadeusz	Warszawa	22.IX.1932			
598	Grygier		św. dojrz.		26 2.XI. 35 r.	
fil.	Janina	Orłowa 1.VII.	7.X.1932			
599	Gryglewska	1913	św. dojrz.			

Liczba bieżąca	Nazwisko i imię	Miejsce i rok urodzenia	Data i podstawa imatr.	Liczba dowodu osobistego	Wygaśnięcie imatrykulacji, data i powód	Uwagi, sprawy dyscyplinarne i inne
pr. 600	Hersch Gryszpan	Kraków 27.I. 1915	3.X. 1932 św. dojrz.			
pr. 601	Jadwiga Grządzielówna	Sucha 19.VII. 1911	17.X. 1932 św. dojrz.			
pr. 602	Mieczysław Grzegorczyk	Kraków 24.XII. 1907	26.IX. 1932 św. dojrz.			
fil. 603	Helena Grzegorzówna	Gliwice 27.XI. 1913	4.X. 1932 św. dojrz.			
pr. 604	Wiktor Grzegożek	Sporysz 9.XII. 1910	10.X. 1932 św. dojrz.			
teol. 605	Stanisław Grzesiak	Wołowice 3.X. 1907	7.XI. 1932 św. dojrz.			
pr. 606	Zygmunt Grzywa	Czernichów 5.XII. 1905	10.XII. 1932 św. dojrz.			
pr. 607	Franciszek Gumola	Rychułd 16.IX. 1909	4.XI. 1932 św. dojrz.			
roln. 608	Henryk Güntner	Bochnia 20.VI. 1913	6.X. 1932 św. dojrz.			
roln. 609	Hirsch Gut	Wieliczka 5.IV. 1913	27.X. 1932 św. dojrz.			
pr. 610	Dobora Gutter	Tarnów 11.VII. 1913	3.XI. 1932 św. dojrz.		~~Absol.~~ - Św. odsj. wydano L. 12 Kraków 30.IX. 935 r.	
pr. 611	Marja Gutterówna	Sambor 14.II. 1913	7.XI. 1932 św. dojrz.			

Liczba bieżąca	Nazwisko i imię	Miejsce i rok urodzenia	Data i podstawa imatr.	Liczba dowodu osobistego	Wygaśnięcie imatrykulacji, data i powód	Uwagi, sprawy dyscyplinarne i inne
fil. 612	Kalman Gutfreund	Bochnia 15.IV. 1913	10.X. 1932 św. dojrz.			
med. 613	Karol Gutfreund	Kraków 19.I. 1912	30.IX. 1932 św. dojrz.			
pr. 614	Zygfryd Gutmann	Kraków 20.I. 1913	4.X. 1932 św. dojrz.			
pr. 615	Irena Gutmanówna	Kraków 23.V. 1914	17.X. 1932 św. dojrz.			
pr. 616	Józef Guzek	Rzeszów 18.III. 1914	3.XI. 1932 św. dojrz.			
pr. 617	Józef Guziak	N. Targ 27.VI. 1911	24.IX. 1932 św. dojrz.			
pr. 618	Kazimierz Guzik	Grzechynia 28.X. 1910	26.IX. 1932 św. dojrz.			
pr. 619	Piotr Guzik	Rączna 9.VI. 1908	2.XI. 1932 św. dojrz.			
fil. 620	Henryk Gwozdz	Załęże 29.VIII. 1911	29.IX. 1932 św. dojrz.			
pr. 621	Antoni Gwóźdź	Wadowice Górne 1.II. 1909	18.X. 1932 św. dojrz.			
fil. 622	Teofil Habaj	Kraków 25.IV. 1912	24.IX. 1932 św. dojrz.			
med. 623	Jan Habela	N. Sącz 14.XII. 1912	17.X. 1932 św. dojrz.			

Liczba bieżąca	Nazwisko i imię	Miejsce i rok urodzenia	Data i podstawa imatr.	Liczba dowodu osobistego	Wygaśnięcie imatrykulacji, data i powód	Uwagi, sprawy dyscyplinarne i inne
pr. 624	Jakób Haber	Czortków 24.I. 1907	18.XI.1932 św. dojrz.			
fil. 625	Janina Habernówna	Kraków 13.X. 1912	4.X.1932 św. dojrz.			
pr. 626	Gitla Haberówna	Dąbrowa 27.X. 1913	3.XI.1932 św. dojrz.			
pr. 627	Tytus Habliński	Lesko 13.IV. 1911	19.X.1932 św. dojrz.			
fil. 628	Wanda Haczkiewiczówna	Trzebionka 21.V. 1914	6.X.1932 św. dojrz.			
fil. 629	Marja Haduch	Jaćmierz 13.IV. 1914	6.X.1932 św. dojrz.			
med. 630	Jerzy Hahn	Cieszyn 6.X. 1913	6.X.1932 św. dojrz.			
pr. 631	Izak Hakier vel Rosiner	Stanisławów 8.VII. 1908	20.IX.1932 św. dojrz.			
pr. 632	Jozua Halpern	Łańcut 6.VII. 1913	2.XI.1932 św. dojrz.			
pr. 633	Stefan Halpern	Kraków 26.VIII. 1913	12.XI.1932 św. dojrz.			
pr. 634	Regina Halpernówna	Dolina 6.IX. 1903	12.X.1932 św. dojrz.			
pr. 635	Sabina Halpernówna	Radymno 26.IV. 1913	8.XI.1932 św. dojrz.			

Liczba bieżąca	Nazwisko i imię	Miejsce i rok urodzenia	Data i podstawa imatr.	Liczba dowodu osobistego	Wygaśnięcie imatrykulacji, data i powód	Uwagi, sprawy dyscyplinarne i inne
fil. 636	Wilhelm Hammer	Kraków 26.VII. 1913	2.XI.1932 św. dojrz.			
pr. 637	Herman Hammerman	Zawodów 25.X. 1912	12.XI.1932 św. dojrz.			
fil. 638	Marja Hamplówna	Zaczernie 2.XII. 1913	4.X.1932 św. dojrz.			
roln. 639	Leszek Hanasiewicz	Wieliczka 24.V. 1914	26.IX.1932 św. dojrz.			
fil. 640	Sebastjan Handzel	Skomilno Białe 10.I. 1910	8.XI.1932 św. dojrz.			
pr. 641	Jan Handzlik	Krzeszowice 22.V. 1904	13.X.1932 św. dojrz.			
pr. 642	Leopold Hanik	Wilamowice 5.XI. 1912	5.XII.1932 św. dojrz.			
pr. 643	Lidja Harasiewiczówna	Stanisławów 25.I. 1913	21.IX.1932 św. dojrz.		~~Absol.~~ Św. odej. wydano L. 37 Kraków 22.XI.1937 r.	
pr. 644	Karol Harędziński	Rychwałd 24.VIII. 1907	8.XI.1932 św. dojrz.			
fil. 645	Roman Hartwich	Kraków 15.I. 1914	24.IX.1932 św. dojrz.			
pr. 646	Erwin Haubenstock	Kraków 10.X. 1912	3.X.1932 św. dojrz.			
pr. 647	Józef Haubenstock	Kraków 7.VII. 1913	7.XI.1932 św. dojrz.			

Liczba bieżąca	Nazwisko i imię	Miejsce i rok urodzenia	Data i podstawa imatr.	Liczba dowodu osobistego	Wygaśnięcie imatrykulacji, data i powód	Uwagi, sprawy dyscyplinarne i inne
pr. 648	Etka Hauser	Tarnów 22.XI. 1913	4.X.1932 św. dojrz.			
pr. 649	Helena Hauserówna	Rzeszów 27.VI. 1911	28.X.1932 św. dojrz.			
roln. 650	Marja Heilmanówna	Wiedeń 4.V. 1913	6.X.1932 św. dojrz.			
pr. 651	Eugenjusz Hein	Kraków 5.VIII. 1914	17.IX.1932 św. dojrz.			
fil. 652	Günter Heinrich	Gostyń 9.I. 1911	7.X.1932 św. dojrz.			
fil. 653	Wacław Heinrich	Stanisławów 3.II. 1913	18.XI.1932 Uniwersyt. Lwów			
fil. 654	Józef Hejnar	Słowienka 2.I. 1912	29.IX.1932 św. dojrz.			
pr. 655	Malwina Heliczer v. Werfel	Podpieczony 4.VII. 1913	11.X.1932 św. dojrz.			
pr. 656	Alfred Ostoja-Hełczyński	Bieżanów 26.IX. 1909	21.X.1932 św. dojrz.			
med. 657	Wilhelm Hemmerling	Szenez 12.XI. 1914	29.IX.1932 św. dojrz.			
pr. 658	Stella Herbstówna	Kraków 16.XI. 1909	21.IX.1932 św. dojrz.			
pr. 659	Gerard Herisch	Nowa-Wieś 21.VIII. 1910	7.XI.1932 św. dojrz.			

Liczba bieżąca	Nazwisko i imię	Miejsce i rok urodzenia	Data i podstawa imatr.	Liczba dowodu osobistego	Wygaśnięcie imatrykulacji, data i powód	Uwagi, sprawy dyscyplinarne i inne
fil. 660	Józef Herisz	Nowy-Bytom 14.III. 1911	19.X.1932 św. dojrz.			
pr. 661	Hugo Herstein	Kraków 11.VIII. 1914	19.IX.1932 św. dojrz.			
fil. 662	Margot Hertlówna	Pszczyna 22.XII. 1912	30.IX.1932 Uniwersyt. w Monachium			
fil. 663	Izajasz Herzig	Kraków 5.X. 1913	4.XI.1932 św. dojrz.			
pr. 664	Rosa Herzig	Wiedeń 11.VII. 1915	26.IX.1932 św. dojrz.			
pr. 665	Jakób Herzlich	Bochnia 19.II. 1914	21.X.1932 św. dojrz.			
pr. 666	Herz Herzmann	Buczacz 10.VI. 1908	26.IX.1932 Uniwersyt. Wilno			
pr. 667	Michał Herzog	Rzeszów 2.X. 1910	19.X.1932 św. dojrz.			
pr. 668	Wacław Heybowicz	Witebsk 29.VI. 1914	17.X.1932 św. dojrz.			
pr. 669	Andrzej Heyda	Lwów 23.III. 1914	22.IX.1932 św. dojrz.			
fil. 670	Eljasz Hilsenrad	Kołomyja 14.VI. 1911	8.II.1933 Uniw. Niem. w Pradze		√9 30/I 934	
fil. 671	Halina Himmerówna	Kamieniec Podolski 25.II 1906	27.I.1933 Uniwers. Warszawa			

Liczba bieżąca	Nazwisko i imię	Miejsce i rok urodzenia	Data i podstawa imatr.	Liczba dowodu osobistego	Wygaśnięcie imatrykulacji, data i powód	Uwagi, sprawy dyscyplinarne i inne
pr.	Reisel	Żabno 1. VIII.	22. XI. 1932			
672	Hirszhorn v. Goldman v. L. 2182.	1911	św. dojrz.			
pr.	Janina	Karajów 21. IX.	29. X. 1932			
673	Hoelrlówna	1911	św. dojrz.			
teol.	Bertold	Rossberg 25. II.	27. X. 1932			Spostrzeżenie pisowni nazwiska na „Hojka" 26. V. 37.
674	Hojka	1911	św. dojrz.			
teol.	Józef	Janowice 3. XII.	5. XI. 1932		Absol. - Św. odej. wydano L. 38 Kraków 19 VI. 1937 r.	
675	Hojot	1910	św. dojrz.			
pr.	Wilhelm	Kamienna 18. VIII.	25. X. 1932			
676	Holder	1911	św. dojrz.			
med.	Włodzimierz	Pomorzany 25. III.	28. X. 1932			
677	Hołowackij	1910	Uniwersyt. w Gradcu			
pr.	Irak	Kraków 11. IX.	4. XI. 1932			
678	Honigwachs	1910	św. dojrz.			
pr.	Irak	Gródek Jagiellońsk. 1. VII.	28. X. 1932			
679	Honigwachs	1909	św. dojrz.			
pr.	Władysław	Kraków 15. IX.	12. XI. 1932			
680	Horáček	1907	św. dojrz.			
med.	Alicja	Drohobycz 25. III.	24. X. 1932			
681	Horakówna	1914	św. dojrz.			
fil.	Marjan	Gouste 29. IX.	20. X. 1932			
682	Horbajczuk	1904	Uniwersyt Lwów			
pr.	Józef	Kraków 4. II.	28. IX. 1932			
683	Horn	1914	św. dojrz.			

Liczba bieżąca	Nazwisko i imię	Miejsce i rok urodzenia	Data i podstawa imatr.	Liczba dowodu osobistego	Wygaśnięcie imatrykulacji, data i powód	Uwagi, sprawy dyscyplinarne i inne
med.	Władysław	Łączna 13. IV.	14. X. 1932			
684	Horodko	1914	św. dojrz.			
roln.	Herman	Kraków 30. I.	7. XI. 1932			
685	Horowitz	1912	św. dojrz.			
pr.	Mendel	Majdan Średni 2. VII.	18. XI. 1932			
686	Horowitz	1901	św. dojrz.			
pr.	Orjasz	Stryj 8. I.	7. X. 1932			
687	Horowitz	1907	św. dojrz.			
fil.	Zofja	Rzeszów 12. VII.	26. IX. 1932			
688	Hostynkówna	1911	św. dojrz.			
fil.	Marja	Borzęcin 11. XI.	13. X. 1932			
689	Hrycay	1911	św. dojrz.			
St. n.	Marja	Jasło 5. XII.	20. X. 1932		Absol. - Św. odej. wydano L. 1 Kraków 4 IX. 1936 r.	
690	Hrzebirzkówna	1913	św. dojrz.			
fil.	Włodzimierz	Borysław 31. I.	20. X. 1932			
691	Hubicki	1914	św. dojrz.			
med.	Jerzy	Kraków 21. II.	6. X. 1932		Absol. - Św. odej. wydano L. 27 Kraków 19. V. 1938 r.	
692	Huczek	1914	św. dojrz.			
fil.	Leser	Krzeszowice 14. VIII.	12. X. 1932			
693	Hupert	1912	św. dojrz.			
St. n.	Aniuta	Dworpy 7. VIII.	15. X. 1932			
694	Hüttner	1912	św. dojrz.			
med pr.	Orestawa	Opole 7. VII.	26. X. 1932			
695	Hyllówna	1912	św. dojrz.			

Liczba bieżąca	Nazwisko i imię	Miejsce i rok urodzenia	Data i podstawa imatr.	Liczba dowodu osobistego	Wygaśnięcie imatrykulacji, data i powód	Uwagi, sprawy dyscyplinarne i inne
med. 696	Emil Hyrnik	Aleksandrowice 18.I. 1914	15.X.1932 św. dojrz.		~~Absol.~~ - Św. odej. wy L. 9 Kraków 5.X. 1933	
pr. 697	Adam Idziński	Milówka 25.VIII. 1912	20.X.1932 Uniwersyt. Poznań			
fil. 698	Marja Ihnatowicz-Suszyńska	Kudryck 20.XII. 1911	26.X.1932 Uniwersyt. Wilno			
farm. 699	Janina Indykówna	Zakopane 30.XI. 1914	14.X.1932 św. dojrz.			
pr. 700	Abraham Ingber	Przędzel 10.VI. 1906	10.XII.1932 św. dojrz.			
pr. 701	Mela Ingber	Stanisławów 12.II. 1912	29.IX.1932 św. dojrz.			
farm. 702	Mieczysław Irzykowski	Traverik 29.XII. 1903	8.XI.1932 św. dojrz.			
pr. 703	Andrzej Iżycki	Warszawa 31.I. 1911	19.IX.1932 Uniwersyt. Warszawa		Absol. - Św. odej. wydano L. 8 Kraków 13.IX. 1933	
pr. 704	Józef Jachimczak	Kraków 28.II. 1914	26.IX.1932 św. dojrz.			
fil. 705	Pepi Jägerman	Kosów 9.IX. 1913	28.X.1932 św. dojrz.			
St. w. 706	Mieczysław Jagiełłowicz	Łańcut 1908	8.X.1932 św. dojrz.			
fil. 707	Anna Jagnińska	Garbacz 25.IV. 1910	19.X.1932 św. dojrz.			

Liczba bieżąca	Nazwisko i imię	Miejsce i rok urodzenia	Data i podstawa imatr.	Liczba dowodu osobistego	Wygaśnięcie imatrykulacji, data i powód	Uwagi, sprawy dyscyplinarne i inne
med. 708	Jan Jaje	29.III. 1913	19.X.1932 św. dojrz.			Zmiana nazw. na „Lesiński" 13.XII.37 r. Pieracka
pr. 709	Marja Jakeschówna	Kraków 13.XI. 1913	19.IX.1932 św. dojrz.			
fil. 710	Urszula Jakubcówna	Jaworzno 5.I. 1914	22.X.1932 św. dojrz.			
pr. 711	Jan Jakubiec	Jarosław 8.III. 1906	św. dojrz.			
pr. 712	Salomon Jakóbowicz	Wadowice 5.I. 1910	19.X.1932 św. dojrz.			
fil. 713	Rywka Jakubowicz	Brzeziny 23.XII. 1912	13.XII.1932 św. dojrz.			
med. 714	Antoni Jakubowski	Jaworzno 7.VI. 1914	4.X.1932 św. dojrz.			
med. 715	Dawid Jakubowski	Aleksandrów 30.XI. 1911	25.X.1932 św. dojrz.			
pr. 716	Henryk Jamrozy	Podhajce 15.VIII. 1908	27.IX.1932 św. dojrz.			
fil. 717	Jan Janczy	Sromowce Wyżne 28.VI. 1912	28.XI.1932 św. dojrz.			
St. w. 718	Kazimierz Janicki	Kraków 15.IX. 1908	19.X.1932 św. dojrz.			
pr. 719	Władysław Janicki	N. Sącz 18.V. 1912	6.X.1932 św. dojrz.			

Liczba bieżąca	Nazwisko i imię	Miejsce i rok urodzenia	Data i podstawa imatr.	Liczba dowodu osobistego	Wygaśnięcie imatrykulacji, data i powód	Uwagi, sprawy dyscyplinarne i inne
med	Kazimierz	Truchów 23. VII.	22. X. 1932			
720	Janiga	1914	św. dojrz.			
pr.	Zenon	Morawska Ostrawa 19. III.	4. X. 1932			
721	Janiga	1912	św. dojrz.			
pr.	Juljan	Więcina 13. XII.	26. IX. 1932			
722	Janik	1913	św. dojrz.			
St. n.	Leopold	Meszna 17. X.	14. X. 1932			
723	Janik	1909	św. dojrz.			
med.	Zdzisław	Kraków 16. X.	5. X. 1932			
724	Janik	1913	św. dojrz.			
fil.	Wanda	Trzebinia 3. VI.	13. X. 1932			
725	Janikówna	1913	św. dojrz.			
fil.	Józef	Lubardé 21. II.				
726	Janikowski	1913	św. dojrz.			
teol.	Edward	Lubawa 2. II.	10. I. 1933			
727	Jankowski	1912	św. dojrz.			Absol. - Św. odej. wydane L. 36 Kraków 5. VII. 33 r.
pr.	Mieczysław	Jeleśnica 27. V.	15. IX. 1932			
728	Janotka	1914	św. dojrz.			
pr.	Eryk	Mysłowice 15. VIII.	24. IX. 1932			
729	Januscheuitz	1912	św. dojrz.			
pr.	Jan	Kuszelów 10. V.	30. IX. 1932			Absol. - Św. odej. wydane L. 6 Kraków 12. IX. 933
730	Janusz	1897	św. dojrz.			
farm	Janina	Strybów 5. VI.	21. X. 1932			
731	Januszka	1913	św. dojrz.			

Liczba bieżąca	Nazwisko i imię	Miejsce i rok urodzenia	Data i podstawa imatr.	Liczba dowodu osobistego	Wygaśnięcie imatrykulacji, data i powód	Uwagi, sprawy dyscyplinarne i inne
pr.	Jan	Jadownicki 18. XI.	11. X. 1932			
732	Japa	1912	św. dojrz.			
pr.	Mieczysław	Warszawa 25. III.	5. XI. 1932			
733	Jarembski	1912	św. dojrz.			
pr.	Władysław	Lutcza 18. IX.	16. I. 1933			
734	Jarosz	1908	Uniwersytet Lwów			
fil.	Zbigniew	Kraków 7. XII.	6. XII. 1932			
735	Jarosz	1906	św. dojrz.			
pr.	Edward	Kuna 26. V.	17. X. 1932			
736	Jaroszyński	1908	św. dojrz.			
pr.	Stanisław	Stockerau 7. IV.	3. X. 1932			
737	Jasieński	1915	św. dojrz.			
St. n.	Stefanja	Mysłowice 25. XII.	30. IX. 1932			Absol. - Św. odej. wydane L. 31 Kraków 20. XI. 933 r.
738	Jasińska	1914	św. dojrz.			
pr.	Gwidon	Mysłowice 6. V.	19. IX. 1932			
739	Jasiński	1913	św. dojrz.			
pr.	Tadeusz	N. Sącz 14. VII.	21. X. 1932			
740	Jasiński	1908	św. dojrz.			
pr.	Jan	Schmiedefeld 27. VI.	16. IX. 1932			
741	Jasiulek	1914	św. dojrz.			
fil.	Ursula	Freiburg 12. X.	20. IX. 1932			
742	Jasiulkówna	1911	św. dojrz.			
pr.	Rafał	Drzelnica 13. X.	3. X. 1932			
743	Jashótha	1896	św. dojrz.			

Liczba bieżąca	Nazwisko i imię	Miejsce i rok urodzenia	Data i podstawa imatr.	Liczba dowodu osobistego	Wygaśnięcie imatrykulacji, data i powód	Uwagi, sprawy dyscyplinarne i inne
fil.	Ludmiła	Kraków 17.IX.	28.X.1932			
744	Jaskowiecówna	1909	św. dojrz.			
fil.	Janina	Częstochowa 28.I.	30.IX.1932			
745	Jaszczakówna	1913	św. dojrz.			
fil.	Krystyna	Hajnicz 11.I.	10.X.1932			
746	Jawornikówna	1914	św. dojrz.			
pr.	Tadeusz	Przemyśl 30.I.	16.IX.1932			
747	Jaworski	1914	św. dojrz.			
fil.	Helena	Piaski Wielkie 9.III.	7.X.1932			
748	Jędrowna	1913	św. dojrz.			
pr.	Franciszek	Mosrona 16.X.	19.IX.1932			
749	Jędrzejczyk	1913	św. dojrz.			
fil.	Aleksandra	Kraków 16.VII.	28.IX.1932			
750	Jędrzejczykówna	1914	św. dojrz.			
pr.	Michał	Myślenice 21.II.	4.II.1932			
751	Jędrzejowski	1913	św. dojrz.			
teol.	Franciszek	Pawonków 17.X.	27.X.1932		Absol. - Św. odpis wydano L. 19 Kraków 28.XI.1937 r.	
752	Jeraminek	1913	św. dojrz.			
St. st.	Antoni	Katowice 5.VI.	10.X.1932			
753	Jesionek	1912	św. dojrz.			
St. st.	Zygmunt	Kraków 1.V.	10.X.1932			
754	Jesionka	1904	św. dojrz.		Absol. - Św. odpis wyd. L. 65 Kraków 30.IV.937 r.	
teol.	Ignacy	Radomyśl Wielki 31.VII.	19.X.1932			
755	Jeż	1914	św. dojrz.		Absol. - Św. odpis wydano L. 51 Kraków 23.IV.937 r.	

Liczba bieżąca	Nazwisko i imię	Miejsce i rok urodzenia	Data i podstawa imatr.	Liczba dowodu osobistego	Wygaśnięcie imatrykulacji, data i powód	Uwagi, sprawy dyscyplinarne i inne
pr.	Bertold	Kraków 12.III.	30.IX.1932			
756	Johanes	1914	św. dojrz.			
pr.	Zygmunt	Czerniowce 13.VII.	19.X.1932			
757	Jolles	1909	św. dojrz.			
teol.	v. l. 2194 Stefan	Jabłonka 25.III.	5.XI.1932		Absol. - Św. odpis wydano L. 63 Kraków 17.IV.937 r.	
758	Joniak	1910	św. dojrz.			
pr.	Franciszek	Grodziska Górne 12.II.	15.X.1932			
759	Joniec	1912	św. dojrz.			
fil.	Eugenjusz	Częstochowa 27.I.	12.XI.1932			
760	Jung	1912	św. dojrz.			
fil.	Irena	Kraków 27.II.	13.X.1932			
761	Jungermanówna	1914	św. dojrz.			
teol.	Józef	Jelen 8.II.	12.XI.1932			
762	Jura	1913	św. dojrz.			
pr.	Jan	Sądowa Wisznia 7.II.	3.X.1932			
763	Juras	1908	św. dojrz.			
fil.	Helena	Klimontów 20.I.	30.IX.1932			
764	Jurgasiówna	1912	św. dojrz.			
fil.	Felicja	Kamienica Polska 23.XI.	24.X.1932			
765	Jurkowska	1911	św. dojrz.			
pr.	Jerzy	Lwów 26.VI.	10.XI.1932			
766	Just	1914	św. dojrz.			
pr.	Lazar	Kraków 17.IV.	7.X.1932			
767	Just	1914	św. dojrz.			

Liczba bieżąca	Nazwisko i imię	Miejsce i rok urodzenia	Data i podstawa imatr.	Liczba dowodu osobistego	Wygaśnięcie imatrykulacji, data i powód	Uwagi, sprawy dyscyplinarne i inne
fil.	Włodzimierz	Kraków 5. VIII.	29. X. 1932			
768	Juszczyk	1912	św. dojrz.			
pr.	Włodzimierz	Kołomyja 16. XII.	3. X. 1932			
769	Kalyn	1911	św. dojrz.			
fil.	Salomea	Osmoboda 17. I.	17. X. 1932			
770	Kaczkówna	1913	św. dojrz.			
pr.	Stanisław	Borysław 15. XII.	11. X. 1932			Zmiana nazwiska na: „Murarowski" 2. II. 1934
771	Kaduk	1899	św. dojrz.			
teol.	Stanisław	Zembrzyce 8. V.	5. X. 1932		Absol - Św. odej. wydano L. 41 Kraków 19. VI. 1937 r.	
772	Kądziołka	1914	św. dojrz.			
med.	Abram	Kielce 26. II.	28. IX. 1932			
773	Kajzer	1913	Uniwersyt. Hiedelb.			
fil.	Marja	Kraków 15. VIII.	7. X. 1932			
774	Kalafarska	1914	św. dojrz.			
fil.	Adolf	Hillbach 3. VII.	13. X. 1932			
775	Kaller	1913	św. dojrz.			
pr.	Mieczysław	Kraków 21. I.	27. IX. 1932			
776	Kaliciński	1909	św. dojrz.			
pr.	Zbigniew	Kraków 13. VII.	3. X. 1932			
777	Kaliski	1914	św. dojrz.			
pr.	Edward	Radomyśl Wielki 16. II.	8. X. 1932			
778	Kalita	1913	św. dojrz.			
fil.	Jadwiga	Jaworzno 30. IX.	12. X. 1932			
779	Kalitówna	1912	św. dojrz.			

Liczba bieżąca	Nazwisko i imię	Miejsce i rok urodzenia	Data i podstawa imatr.	Liczba dowodu osobistego	Wygaśnięcie imatrykulacji, data i powód	Uwagi, sprawy dyscyplinarne i inne
roln.	Jerzy	Rudnik 12. X.	24. X. 1932		Absol - Św. odej. wydano L. 16 Kraków 27. XI. 1934 r.	
780	Kaluzyński	1911	Uniwersyt. Lublin			
hut. pr.	Marja	Krzesnowice 3. XII.	17. X. 1932		Absol. Św. odej. wydano L. 72 Kraków 26. V. 1936 r.	
781	Kamińska	1913	św. dojrz.			
pr. st. n.	Marja	Bieranów 9. IV.	7. XI. 1932			
782	Kamińska	1914	św. dojrz.			
fil.	Roman	Kraków 22. VII.	7. X. 1932			
783	Kamiński	1914	św. dojrz.			
pr.	Stanisław	Chicago 24. III.	28. IX. 1932			
784	Kamiński	1912	św. dojrz.			
pr.	Jakób	Lwów 22. III.	25. X. 1932			
785	Kanczuker	1910	św. dojrz.			
pr.	Marja	Kraków 31. III.	3. X. 1932			
786	Kannenberg	1915	św. dojrz.			
teol.	Józef	Katowice 31. I.	13. X. 1932		Absol - Św. odej. wydano L. 55 Kraków 9. VI. 1937 r.	
787	Kania	1913	św. dojrz.			
roln.	Juljusz	Kraków 6. VII.	15. X. 1932		Absol - Św. odej. wydano L. 7 Kraków 14. IX. 1933 r.	
788	Kański	1910	św. dojrz.			
teol.	Władysław	Sosnowiec 28. VII.	9. XI. 1932			
789	Kantorysiński	1913	św. dojrz.			
med.	Marjan	Tuchów 16. VII.	4. X. 1932			
790	Kapałka	1912	św. dojrz.			
pr.	Benno	Bochnia 10. VII.	5. XI. 1932			
791	Kapellner	1904	św. dojrz.			

Liczba bieżąca	Nazwisko i imię	Miejsce i rok urodzenia	Data i podstawa imatr.	Liczba dowodu osobistego	Wygaśnięcie imatrykulacji, data i powód	Uwagi, sprawy dyscyplinarne i inne
pr.	Ferdynand	Dubiecko 14.IV.	4.X.1932			
792	Kapralski	1912	św. dojrz.			
pr.	Aleksander	Łódź 5.X.	12.X.1932			
793	Karasiński	1912	św. dojrz.			
fil.	Kazimierz	Kraków 28.VIII.	10.XII.1932			
794	Karcz	1909	św. dojrz.			
fil.	Eryk	Schechonia 4.IV.	20.IX.1932			
795	Karczewski	1914	św. dojrz.			
teol.	Wilhelm	Jabłonków 18.VI.	8.X.1932		Absol. - Św. odej. wy L. 38 Kraków 16.V.1938	
796	Kareta	1914	św. dojrz.			
teol.	Józef	Donice 19.III.	5.XI.1932			
797	Karkula	1912	św. dojrz.			
pr.	Zygmunt	Lwów 27.VIII.	22.IX.1932		Absol. - Św. odej. wydan L. 32 Kraków 16.V.933	
798	Karłowski	1912	św. dojrz.			
pr.	Aleksander	Stara Sól 11.IX.	22.IX.1932			
799	Karmański	1906	św. dojrz.			
fil.	Andrzej	Petersburg 7.IX.	6.XII.1932			
800	Karmański	1909	św. dojrz.			
pr.	Józef	Kraków 21.VI.	16.IX.1932			
801	Karmel	1914	św. dojrz.			
fil.	Stanisława	Kraków 30.IV.	28.X.1932			
802	Karnasiewiczówna	1913	św. dojrz.			
pr.	Franciszek	Stanne 15.IX.	6.X.1932		Absol. - Św. odej. wydan L. 14 Kraków 11.IV.933	
803	Karolewicz	1911	św. dojrz.			

Liczba bieżąca	Nazwisko i imię	Miejsce i rok urodzenia	Data i podstawa imatr.	Liczba dowodu osobistego	Wygaśnięcie imatrykulacji, data i powód	Uwagi, sprawy dyscyplinarne i inne
fil.	Stanisław	Stanne 8.V.	14.X.1932		Absol. - Św. odej. wydano L. 45 Kraków 26.X.933	
804	Karolewicz	1910	św. dojrz.			
pr.	Majer	Kamieniuga 20.VII.	22.XI.1932			
805	Kartiganer	1910	św. dojrz.			
pr.	Bolesław	Jasło 9.IV.	28.IX.1932			
806	Karwański	1912	św. dojrz.			
med.	Stanisław	St. Sącz 17.VII.	10.X.1932			
807	Kasina	1913	św. dojrz.			
pr.	Karol	Kraków 8.I.	17.X.1932			
808	Kasprzak	1907	św. dojrz.			
fil.	Alojzy	Lwów 17.VI.	19.IX.1932			
809	Kaszuba	1910	św. dojrz.			
pr.	Tadeusz	Nisko 19.V.	15.X.1932			
810	Katra	1910	św. dojrz.			
pr.	Izaak	Mirankowce 5.II.	22.X.1932			
811	Katz	1910	św. dojrz.			
pr.	Jakób	Kraków 21.II.	18.X.1932			
812	Katz	1906	św. dojrz.			
pr.	Julian	Stryj 20.II.	7.XI.1932			
813	Katz	1911	św. dojrz.			
pr.	Samuel	Stryków 31.XII.	7.XI.1932			
814	Kaufman	1912	św. dojrz.			
pr.	Paweł	Rordzion 11.II.	5.XII.1932			
815	Kawa	1910	św. dojrz.			

Liczba bieżąca	Nazwisko i imię	Miejsce i rok urodzenia	Data i podstawa imatr.	Liczba dowodu osobistego	Wygaśnięcie imatrykulacji, data i powód	Uwagi, sprawy dyscyplinarne i inne
fil.	Marja	Jasło 27. VII.	18. X. 1932		~~Absol.~~ Św. odej. wyd.	
816	Kawówna	1914	św. dojrz.		L. 17 Kraków 23. IX. 33 r.	
fil.	Władysław	Tarnów 27. VI.	27. IX. 1932			
817	Kawalerska	1912	św. dojrz.			
fil.	Zenona	Dąbrowa Górnicza 22. XII.	27. IX. 1932			
818	Kawecka	1913	św. dojrz.			
fil.	Tadeusz	Zagorzyce 13. VII.	17. XI. 1932			
819	Kawula	1909	św. dojrz.			
fil.	Marja	Mohylów n/Dniestrem 26. III.	25. X. 1932			Zmiana nazwiska (część) na „Sendorek" 30. IX. 1935,
820	Kazanowiczowa	1914	św. dojrz.			
farm.	Kurt	Przeczyna 4. VIII.	7. X. 1932			
821	Kehr	1908	św. dojrz.			
pr.	Wilhelm	Czernale 8. VII.	17. IX. 1932			
822	Keller	1908	św. dojrz.			
pr.	Tadeusz	Zabrzeż 11. II.	23. IX. 1932			
823	Kempa	1913	św. dojrz.			
fil.	Zdzisław	Stanisławów 29. VIII.	17. IX. 1932			
824	Kempf	1912	św. dojrz.			
fil.	Adolf	Łazy 21. IX.	28. IX. 1932			
825	Kempny	1910	św. dojrz.			
pr.	Jan	Kęty 18. V.	21. IX. 1932			
826	Kęsek	1913	św. dojrz.			
pr.	Filip	Drenyśl 14. VII.	5. XII. 1932			
827	Kestenbaum	1910	św. dojrz.			

Liczba bieżąca	Nazwisko i imię	Miejsce i rok urodzenia	Data i podstawa imatr.	Liczba dowodu osobistego	Wygaśnięcie imatrykulacji, data i powód	Uwagi, sprawy dyscyplinarne i inne
fil.	Stanisław	Brzesko 12. V.	2. VI. 1932		~~Absol.~~ Św. odej. wydano	
828	Kic	1910	św. dojrz.		L. 36 Kraków 17. X. 33 r.	
fil.	Mieczysław	Kraków 24. X.	5. X. 1932			
829	Kidacki	1912	św. dojrz.			
farm.	Jerzy	Stare Sanowice 26. VII.	7. X. 1932			
830	Kiełbassa	1909	św. dojrz.			
fil.	Tadeusz	Warszawa 14. XI.	3. XI. 1932			
831	Kiełbasiński	1907	św. dojrz.			
pr.	Izrael	Mielin 22. IX.	13. X. 1932			
832	Kiken	1905	św. dojrz.			
fil.	Herbert	Pawłów 24. VII.	5. X. 1932			
833	Kilian	1913	św. dojrz.			
fil.	Mojżesz	Sosnowiec 13. V.	25. X. 1932			
834	Kilsztok	1914	św. dojrz.			
pr.	Herman	Biała 22. VIII.	12. X. 1932			
835	Kimel	1908	św. dojrz.			
med.	Stanisław	Kraków 10. X.	5. X. 1932			
836	Kirchmeyer	1914	św. dojrz.			
fil.	Helena	Skawce 15. VIII.	22. X. 1932			
837	Kirschankówna	1914	św. dojrz.			
fil.	Anna	Muszyna 17. VII.	26. X. 1932		~~Absol.~~ Św. odej. wydano	
838	Kisielewska	1913	św. dojrz.		L. 28 Kraków 30. X. 33 r.	
pr.	Marjan	Nowy-Korczyn 15. VIII.	28. IX. 1932			
839	Kita	1909	św. dojrz.			

Liczba bieżąca	Nazwisko i imię	Miejsce i rok urodzenia	Data i podstawa imatr.	Liczba dowodu osobistego	Wygaśnięcie imatrykulacji, data i powód	Uwagi, sprawy dyscyplinarne i inne
med.	Oskar	Kraków 8. II.	29. IX. 1932			
840	Klein	1914	św. dojrz.			
for.	Bluma	Chrzanów 20. VI.	20. X. 1932			
841	Kleinówna	1908	św. dojrz.			
fil.	Jan	Kraków 19. VI.	30. IX. 1932			
842	Kleinberg	1912	św. dojrz.			
fil.	Malwina	Kraków 19. XII.	29. IX. 1932			
843	Kleinberger	1913	św. dojrz.			
for.	Bernard	Koropiec 28. VIII.	22. X. 1932			
844	Kleiner	1908	św. dojrz.			
roln.	Edward	Skrzeszowice 6. IX.	23. I. 1933			
845	Kleszczyńska	1891	św. dojrz.			
for.	Jerzy	Kraków 13. VII.	18. X. 1932			
846	Klimata	1914	św. dojrz.			
for.	Klemens	Kraków 15. III.	4. II. 1932			
847	Klimeczek	1910	św. dojrz.			
fil.	Marta	Jordanów 19. VI.	20. X. 1932			
848	Klimek	1914	św. dojrz.			
fil.	Anna	Łapsta Górna 2. IX.	10. X. 1932			
849	Klimkówna	1912	św. dojrz.			
fil.	Jerzy	Paweł Siemieńska 12. V.	3. X. 1932			
850	Klimanda	1914	św. dojrz.			
for.	Włodzimierz	Sanok 13. II.	31. X. 1932			
851	Klisz	1913	Uniwersyt Lwów			

Liczba bieżąca	Nazwisko i imię	Miejsce i rok urodzenia	Data i podstawa imatr.	Liczba dowodu osobistego	Wygaśnięcie imatrykulacji, data i powód	Uwagi, sprawy dyscyplinarne i inne
fil.	Henryk	N. Sącz 11. III.	19. X. 1932			
852	Klocek	1913	św. dojrz.			
for.	Zbigniew	Kraków 1. IV.	19. X. 1932			
853	Klug	1914	św. dojrz.			
fil.	Goldzia	N. Sącz 2. III.	20. IX. 1932			
854	Kluger	1913	św. dojrz.			
fil.	Gertruda	Tarnowskie Góry 5. IV.	8. X. 1932			
855	Kluzanka	1914	św. dojrz.			
for.	Natan	Borysław 2. II.	21. X. 1932			
856	Kluhberg	1913	św. dojrz.			
for.	Andrzej	Kraków 27. IV.	20. IX. 1932			
857	Klodziński	1914	św. dojrz.			
for.	Jan	Chielec 26. V.	17. X. 1932			
858	Kłos	1909	św. dojrz.			
for.	Michał	Skawina 29. IX.	26. IX. 1932			
859	Kłusakiewicz	1912	św. dojrz.			
for.	Bronisław	Mszyce 2. XII.	9. II. 1932			
860	Knapik	1909	św. dojrz.			
fil.	Mieczysław	Lasnowiec 26. II.	8. X. 1932			
861	Knapik	1910	św. dojrz.			
for.	Hildegarda	Łagiewniki 6. VII.	22. IX. 1932			
862	Knapikówna	1913	św. dojrz.			
fil.	Standa	Bierutowy 20. VI.	7. II. 1932			
863	Knapsik	1913	Uniwersyt Warszawa			

Liczba bieżąca	Nazwisko i imię	Miejsce i rok urodzenia	Data i podstawa imatr.	Liczba dowodu osobistego	Wygaśnięcie imatrykulacji, data i powód	Uwagi, sprawy dyscyplinarne i inne
fil.	Helena	Grzymałów 14.III.	12.X.1932			
864	Kochanówna	1905	św. dojrz.			
fil.	Stanisława	Kraków 23.II.	19.X.1932			
865	Kaczurówna	1913	św. dojrz.			
fil.	Ginter	Katowice 14.VIII.	5.X.1932		~~Absol~~ - Św. odej. wydano L. 40 Kraków 75.V.1937 r.	
866	Koderisch	1912	św. dojrz.			
fil.	Jadwiga	Kęty 16.V.	20.IX.1932			
867	Kogutówna	1914	św. dojrz.			
pr.	Helena	Stanok 4.VIII.	7.XI.1932			
868	Kohlówna	1912	św. dojrz.			
pr.	Artur	Kraków 14.I.	27.X.1932			
869	Kohn	1909	św. dojrz.			
pr.	Henryk	Jarosław 6.VII.	18.X.1932			
870	Kohn	1914	św. dojrz.			
pr.	Juljusz	Gryfów 26.IV.	17.IX.1932			
871	Kohn	1912	św. dojrz.			
pr.	Maurycy	Rzeszów 25.V.	22.II.1932			
872	Kohn	1909	św. dojrz.			
fil.	Felicja	Wiedeń 1.XII.	21.X.1932			
873	Kohn-Rappaport	1914	św. dojrz.			
pr.	Kamil	Kraków 19.XI.	3.X.1932			
874	Kolak	1909	św. dojrz.			
pr.	Zofja	Kraków 24.I.	20.IX.1932		~~Absol~~ - Św. odej. wydano L. 6 Kraków 22.X.1934 r.	
875	Kolankowska	1914	św. dojrz.			

Liczba bieżąca	Nazwisko i imię	Miejsce i rok urodzenia	Data i podstawa imatr.	Liczba dowodu osobistego	Wygaśnięcie imatrykulacji, data i powód	Uwagi, sprawy dyscyplinarne i inne
fil.	Adam	Myślenice 5.X.	19.X.1932			
876	Kolawa	1912	św. dojrz.			
fil.	Rudolf	Głuchołazy 2.II.	27.IX.1932			
877	Kolonko	1913	św. dojrz.			
pr.	Tadeusz	Bogumiłowice 8.II.	27.X.1932			
878	Kolaczkowski	1913	św. dojrz.			
rolm.	Mieczysław	Tarnów 15.II.	28.X.1932			
879	Kollątaj	1912	św. dojrz.			
pr.	Julian	Wiśnicz Nowy 5.I.1911	27.IX.1932			
880	Kolodras		św. dojrz.			
fil.	Jan	Jędrzejów 10.V.	19.IX.1932			
881	Kolkiewicz	1912	św. dojrz.			
pr.	Konrad	Jurowce 11.III.	28.IX.1932			
882	Kolodkiewicz	1907	św. dojrz.			
med.	Jan	Bogumin 18.IV.	19.X.1932			
883	Kolodziej	1912	św. dojrz.			
pr.	Michał	Pawłowice 15.II.	13.X.1932			
884	Komendacki	1909	św. dojrz.			
pr.	Rajmund	Kraków 1.VIII.	18.X.1932			
885	Komendera	1914	św. dojrz.			
fil.	Irena	Kraków 7.V.	11.X.1932			
886	Komitówna	1912	św. dojrz.			
pr.	Bronisław	Kraków 15.I.	29.X.1932			
887	Komorek	1914	św. dojrz.			

Liczba bieżąca	Nazwisko i imię	Miejsce i rok urodzenia	Data i podstawa imatr.	Liczba dowodu osobistego	Wygaśnięcie imatrykulacji, data i powód	Uwagi, sprawy dyscyplinarne i inne
pr. 888	Ksawery Konarski	Grochowce 1.IV. 1913	17.XI.1932 św. dojrz.			
fil. 889	Danuta Konikówna	Sanok 7.VII. 1913	27.IX.1932 św. dojrz.			
fil. 890	Izabela Konówna	Kraków 18.XI. 1913	27.X.1932 św. dojrz.			
teol. 891	Aleksander Konopka	Kamińsk 29.II. 1912	3.XII.1932 św. dojrz.		Absolutorium ~~Absol. Św. ośej.~~ wyda L. 26 Kraków 14.II. 1938 r.	
pr. 892	Stanisław Kopacz	Zembrzyce 3.I. 1912	5.XII.1932 św. dojrz.			
pr. 893	Juljan Koper	Ruszcza 15.VIII. 1910	3.XI.1932 św. dojrz.			
pr. 894	v. l. 2190 Henryk Kopf	Toruń 21.8. 1914	17.IX.1932 św. dojrz.			
fil. 895	Aleksander Kopyciński	Kraków 22.V. 1914	27.IX.1932 św. dojrz.			
med. 896	Władysław Kopyta	Żmigród Nowy 9.V. 1914	29.IX.1932 św. dojrz.			
pr. 897	Stanisław Kopytko	Tarnów 10.V. 1913	4.X.1932 św. dojrz.			
pr. 898	Naftule Kórc	Zbarów 6.III. 1898	5.XI.1932 św. dojrz.			
teol. 899	Józef Korczak	Sucha 23.XII. 1910	12.XI.1932 św. dojrz.			

Liczba bieżąca	Nazwisko i imię	Miejsce i rok urodzenia	Data i podstawa imatr.	Liczba dowodu osobistego	Wygaśnięcie imatrykulacji, data i powód	Uwagi, sprawy dyscyplinarne i inne
fil. 900	Marja Korczyńska	Końskie 14.VIII. 1913	3.II.1932 Uniwersyt. Poznań			
pr. 901	Władysław Kordas	Kraków 14.IV. 1904	20.IX.1932 św. dojrz.			
fil. 902	Eugenjusz Dr. Korecki	Podgórze (Kraków) 6.XII. 1894	2.XI.1932 św. dojrz.			
fil. 903	Rosa Korn	Wiedeń 2.XII. 1914	20.X.1932 św. dojrz.			
pr. 904	Jakób Korngold	Kraków 18.XI. 1913	28.IX.1932 św. dojrz.			
pr. 905	Chaim Kornreich	N. Sącz 7.XI. 1908	29.X.1932 św. dojrz.			
pr. 906	Salomea Korzennikówna	Jasło 27.I. 1914	28.IX.1932 św. dojrz.			
pr. 907	Helena Korzeniowska	Brzesko 12.II. 1914	27.IX.1932 św. dojrz.			
fil. 908	Henryk Korzistka	Kraków 21.VI. 1908	28.X.1932 św. dojrz.			
pr. 909	Franciszek Koś	Lubla 25.I. 1908	6.X.1932 św. dojrz.			
pr. 910	Emil Kosal	N. Sącz 22.IX. 1912	30.XI.1932 św. dojrz.			
farm. 911	Jadwiga Koschówna	Kraków 1.VIII. 1914	3.X.1932 św. dojrz.			

Liczba bieżąca	Nazwisko i imię	Miejsce i rok urodzenia	Data i podstawa imatr.	Liczba dowodu osobistego	Wygaśnięcie imatrykulacji, data i powód	Uwagi, sprawy dyscyplinarne i inne
pr. 912	Antoni Kościelny	Szydłowiec 26.V. 1909	8.XI. 1932 św. dojrz.		~~Absol.~~ - Św. odej. wydan. L. 16 Kraków 30.IX. 1936 r.	
pr. 913	Adolf Kosiek	Czarny Dunajec 20.II. 1913	5.XI. 1932 św. dojrz.			
pr. 914	Stanisława Kosińska	Kraków 11.II. 1914	8.X. 1932 św. dojrz.			
pr. 915	Stanisław Kosman	Wadowice 23.VI. 1913	13.X. 1932 św. dojrz.			
fil. 916	Irena Kosoniówna	Rychwałd 16.I. 1914	18.X. 1932 św. dojrz.			
fil. 917	Zofja Kostecka	Prądnik Czerwony 22.IV. 1912	20.IX. 1932 św. dojrz.			
pr. 918	Adam Kostka	Wola Tembowiecka 6.XI. 1911	3.XI. 1932 św. dojrz.			
fil. 919	Janina Kostykówna	Kraków 11.IX. 1912	10.X. 1932 św. dojrz.			
pr. 920	v. l. 2195 Bruno Koszer	24.IX. 1909	2.XI. 1932 św. dojrz.			
teol. 921	Stanisław Kot	Trąbki 2.II. 1912	5.XI. 1932 św. dojrz.			
teol. 922	Józef Koterla	Cieszyn 14.III. 1914	13.X. 1932 św. dojrz.		Absol. - ~~Św. odej.~~ wydan. L. 18 Kraków 23.XII. 1937 r.	
pr. 923	Gustaw Kotfis	Kotwina 17.XI. 1909	8.XI. 1932 św. dojrz.			

Liczba bieżąca	Nazwisko i imię	Miejsce i rok urodzenia	Data i podstawa imatr.	Liczba dowodu osobistego	Wygaśnięcie imatrykulacji, data i powód	Uwagi, sprawy dyscyplinarne i inne
fil. 924	Zygmunt Kotlarski	Kraków 11.IX. 1911	10.X. 1932 św. dojrz.			
pr. 925	Kazimierz Kotsch	Kraków 20.VIII. 1913	21.IX. 1932 św. dojrz.			
med. 926	Reinhold Kotucha	Brzeziny 15.II. 1914	13.X. 1932 św. dojrz.			
fil. 927	Wilhelm Kotucha	Brzeziny 28.VI. 1910	13.X. 1932 św. dojrz.			
pr. 928	Jerzy Kotusz	Rożdzień 29.I. 1906	3.X. 1932 św. dojrz.			
pr. 929	Franciszek Kowal	Ujście Jezuickie 21.VI. 1900	18.X. 1932 św. dojrz.			
fil. 930	Jan Kowalczyk	Łowskawice 18.VIII. 1913	16.XII. 1932 św. dojrz.			
fil. 931	Józef Kowalczyk	Kraków 16.I. 1906	7.X. 1932 św. dojrz.			
fil. 932	Czesław Kowalik	Babianka 26.II. 1912	6.X. 1932 św. dojrz.			
fil. 933	Helena Kowarzówna	Tarnów 22.III. 1914	11.X. 1932 św. dojrz.			
fil. 934	Wieńczysława Kownasówna	Olkusz 18.I. 1914	20.IX. 1932 św. dojrz.			
pr. 935	Józef Kozak	Drohobycz 3.III. 1907	19.X. 1932 Uniwersyt. Lwów			

Liczba bieżąca	Nazwisko i imię	Miejsce i rok urodzenia	Data i podstawa imatr.	Liczba dowodu osobistego	Wygaśnięcie imatrykulacji, data i powód	Uwagi, sprawy dyscyplinarne i inne
por.	Włodzimierz	Łódkiew 1.VIII.	20.X. 1932			
936	Kozak	1905	św. dojrz.			
fil.	Zygmunt	Kraków 14.IX.	5.X. 1932			
937	Koziański	1913	św. dojrz.			
fil.	Józef	Stradom 16.II.	3.X. 1932		[illegible]. Św. odej. wydano L. 19 Kraków 27.IX. 935 r.	
938	Kozieł	1912	świ. dojrz.			
roln.	Tadeusz	Wojaszówka 31.X.	14.III. 1932			
939	Kozik	1913	świ. dojrz.			
fil.	Wacław	Okierosno 7.IX.	14.X. 1932			
940	Kozioł	1907	św. dojrz.			
St.sr.	Jadwiga	Wilno 16.VII.	6.X. 1932		Absol. - Św. odej. wydano L. 83 Kraków 20.IV. 936 r.	
941	Kozłowska	1906	świ. dojrz.			
por.	Tomasz	Krowiano 5.XI.	18.X. 1932			
942	Kozłowski	1911	świ. dojrz.			
fil.	Ernest	Hodrisław 25.IX.	7.X. 1932			
943	Kozuch	1912	świ. dojrz.			
por.	Marjan	Giebułtów 10.II.	15.X. 1932			
944	Krajewski	1911	świ. dojrz.			
fil.	Ferdynand	Osiny 23.VIII.	26.IX. 1932		[illegible] - Św. odej. wydano L. 29 Kraków 2.XI 934	
945	Krakowian	1911	św. dojrz.			
fil.	Julja	Kraków 11.XI.	21.X. 1932			
946	Kramarzyńska	1912	świ. dojrz.			
por.	Wilhelm	Przeźrów 6.V.	25.I. 1933			
947	Krämer	1905	świ. dojrz.			

Liczba bieżąca	Nazwisko i imię	Miejsce i rok urodzenia	Data i podstawa imatr.	Liczba dowodu osobistego	Wygaśnięcie imatrykulacji, data i powód	Uwagi, sprawy dyscyplinarne i inne
fil.	Zofja	Lwów 8.X.	13.X. 1933			
948	Krasińska	1912	świ. dojrz.			
fil.	Elżbieta	Siemianowice 8.II.	24.X. 1932			
949	Kraskówna	1912	świ. dojrz.			
fil.	Marja	Łowicz 7.II.	13.X. 1933			
950	Krasnowolska	1912	świ. dojrz.			
fil.	Stanisław	Piątkowa 9.IX.	8.X. 1932			
951	Krzanowska	1913	świ. dojrz.			
fil.	Władysław	Chrzanów 26.VI.	4.XI. 1932			
952	Krzysztoforski	1911	świ. dojrz.			
fil.	Zdzisław	Kraków 13.IX.	21.X. 1932			
953	Kulpiński	1908	św. dojrz.			
por.	Leon	Bratkowice 20.VII.	13.XII. 1932			
954	Krason	1912	świ. dojrz.			
por.	Zygmunt	Ząbkowice 25.VIII.	14.X. 1932			
955	Krasoń	1909	świ. dojrz.			
fil.	Andrzej	Dąbrowa 16.VII.	12.X. 1932			
956	Krata	1907	świ. dojrz.			
por.	Stanisława	Dąbrowa k. Tarnowa 20.XII.	29.IX. 1932			
957	Krawcówna	1913	św. dojrz.			
por.	Tadeusz	Tyczyn 2.XI.	10.X. 1932			
958	Krawczyk	1912	świ. dojrz.			
fil.	Anna	Kraków 5.VIII.	26.IX. 1932			
959	Krawczykówna	1915	świ. dojrz.			

Liczba bieżąca	Nazwisko i imię	Miejsce i rok urodzenia	Data i podstawa imatr.	Liczba dowodu osobistego	Wygaśnięcie imatrykulacji, data i powód	Uwagi, sprawy dyscyplinarne i inne
pr.	Jakób	Barylów 10. X.	5. XI. 1932			
960	Kreminitzer	1908	św. dojrz.			
fil.	Eugenja	Podliski 22. VIII.	27. X. 1932			
962	Kresakówna	1911	św. dojrz.			
rol.	Jan	Pogorzyce 11. I.	18. X. 1932			
963	Krokowski	1913	św. dojrz.			
fil.	Felicyta	Kraków 8. VIII.	3. XI. 1932			
964	Królówna	1914	Uniwersyt. poznań			
pr.	Paweł	Stara Wieś 2. IV.	17. X. 1932			
965	Krosidło	1913	św. dojrz.			
fil.	Mieczysław	Grodków 7. VI.	12. X. 1932			
966	Krosidłowski	1913	św. dojrz.			
pr.	Dawid	Gródek Jagielloński 19. IV.	28. X. 1932			
967	Krug	1910	św. dojrz.			
pr.	Gotthard	Dzierżoniów 25. II.	29. X. 1932			
968	Krug	1912	św. dojrz.			
fil.	Edyta	Łódź 10. IX.	4. X. 1932			
969	Krügerówna	1914	św. dojrz.			
fil.	Irena	Lucha 17. X.	3. X. 1932			
970	Krumholzówna	1913	św. dojrz.			
pr.	Jan	Krakowy 18. VI.	21. X. 1932			Zamiana nazwiska na Krakowski 26. XI. 1934
971	Krupa	1910	św. dojrz.			
pr.	v. l. 2183 Kazimierz	Żurawica 21. II.	29. IX. 1932			
972	Kruszewski	1900	Uniwersyt. Warszawa			

Liczba bieżąca	Nazwisko i imię	Miejsce i rok urodzenia	Data i podstawa imatr.	Liczba dowodu osobistego	Wygaśnięcie imatrykulacji, data i powód	Uwagi, sprawy dyscyplinarne i inne
pr.	Bronisław	Przemyśl 15. VI.	13. XI. 1932			
973	Kryskow	1908	św. dojrz.			
pr.	Józef	Kraków 21. II.	4. XI. 1932			
974	Krzemień	1912	św. dojrz.			
fil.	Zofja	Dicke 11. I.	3. X. 1932		Absol. - Św. odsł. wydano L. 25 Kraków 27. IX. 933	
975	Krzysiakówna	1913	św. dojrz.			
pr.	Henryk	Brzączkowa Góra 19. VI.	15. X. 1932			
976	Książek	1912	św. dojrz.			
fil.	Jan	Biała 28. X.	30. IX. 1932			
977	Kubica	1911	św. dojrz.			
pr.	Władysław	Gorka 4. VI.	18. X. 1932			
978	Kubik	1911	św. dojrz.			
pr.	Antonina	Lipnica Mirowana 16. II.	27. IX. 1932			
979	Kucówna	1913	św. dojrz.			
fil.	Eugenja	Gorlice 22. X.	3. X. 1932			z Stuby Zuwana nauczycielka we Zdrocach 9. XI. 1935 r.
980	Kucharczykówna	1913	św. dojrz.			
fil.	Jerzy	Kraków 20. IV.	21. IX. 1932			
981	Kuczyński	1914	św. dojrz.			
pr.	Tadeusz	Myślenice 27. X.	17. X. 1932			
982	Kudas	1906	św. dojrz.			
pr. „	Jan	N. Targ 6. VII.	5. XII. 1932			
983	Kudasik	1909	św. dojrz.			
pr.	Mojżesz	Gromnik 1. I.	3. XII. 1932			
984	Kudler	1913	św. dojrz.			

Liczba bieżąca	Nazwisko i imię	Miejsce i rok urodzenia	Data i podstawa imatr.	Liczba dowodu osobistego	Wygaśnięcie imatrykulacji, data i powód	Uwagi, sprawy dyscyplinarne i inne
fil.	Irena	Tuchów 20.III.	3.XI.1932			
985	Kudlerówna	1911	św. dojrz.			
med	Tadeusz	Kraków 24.III.	14.XI.1932			
986	Kufel	1913	św. dojrz.			
St.nr.	Zofja	N. Sącz 1.V.	30.IX.1932			
987	Kuhnenówna	1912	św. dojrz.			
pr.	Józef	Trzebawa 13.II.	30.IX.1932			
988	Kuklewicz	1912	św. dojrz.			
pr.	Władysław	Jasło 16.VII.	17.X.1932			
989	Kukulski	1910	Uniwersyt. Lwów			
fil.	Józefa	Olkusz 11.II.	14.X.1932			
990	Kulakówna	1912	św. dojrz.			
fil.	Kazimierz	Zakopane 14.X.	28.IX.1932			
991	Kulczycki	1906	św. dojrz.			
pr.	Karol	Lucha 4.I.	23.IX.1932			
992	Kulig	1911	św. dojrz.			
fil.	Fythelm	Tykocina 4.II.	28.IX.1932			
993	Kulik	1914	św. dojrz.			
pr.	Franciszek	Kraków 14.VI.	20.IX.1932			
994	Kuliński	1913	św. dojrz.			
fil.	v.l. 953 Leonard	Kraków 21.X.	4.X.1932			
995	Kunze	1911	św. dojrz.			
farm.	Zbigniew	Lerajsk 26.V.	6.X.1932			
996	Kupiec	1913	św. dojrz.			

Liczba bieżąca	Nazwisko i imię	Miejsce i rok urodzenia	Data i podstawa imatr.	Liczba dowodu osobistego	Wygaśnięcie imatrykulacji, data i powód	Uwagi, sprawy dyscyplinarne i inne
pr.	Stanisław	Kraków 22.III.	7.X.1932			
997	Kurdziel	1910	św. dojrz.			
fil.	Aniela	Bojczów 21.II.	7.X.1932			
998	Kurkówna	1914	św. dojrz.			
teol.	Józef	Raniowy 21.III.	13.X.1932		Absol. ~~św. odoj.~~ wydano L. 43 Kraków 22.VI.[illegible]7 r.	
999	Kurpas	1912	św. dojrz.			
rolm.	Stanisław	Nawojowa Góra 3.II.	7.III.1932			
1000	Kurpaska	1909	św. dojrz.			
pr.	Jarosław	Krzyżtor 30.X.	5.XII.1932		~~Absol.~~ Św. odoj. wydano L. 3 Kraków 10.IX.[illegible]35 r.	
1001	Kurpiak	1911	św. dojrz.			
pr.	Jakób	Markowe 27.II.	6.X.1932			
1002	Dr. Kurz	1903	św. dojrz.			
pr.	Jeremjasz	Sarnów 27.III.	21.X.1932		~~Absol.~~ - Św. odoj. wydano L. 11 Kraków 30/IX [illegible]35 r.	
1003	Kurz	1909	św. dojrz.			
fil.	Sarah	Jordanów 10.V.	28.IX.1932			
1004	Kurz	1913	św. dojrz.			
fil.	Stanisław	Kraków-Podgórze 7.II.	8.X.1932			
1005	Kurzawa	1914	św. dojrz.			
med.	Edmund	Leszno 20.III.	14.X.1932			
1006	Kurzawski	1909	św. dojrz.			
pr.	Józef	Kozłowice 13.II.	8.X.1932			
1007	Kurzeja	1911	św. dojrz.			
fil.	Helmut	Głosciska 22.X.	30.IX.1932			
1008	Kurzok	1913	św. dojrz.			

Liczba bieżąca	Nazwisko i imię	Miejsce i rok urodzenia	Data i podstawa imatr.	Liczba dowodu osobistego	Wygaśnięcie imatrykulacji, data i powód	Uwagi, sprawy dyscyplinarne i inne
pr.	Antoni	Rudnica 10.II.	26.IX.1932			
1009	Kuś	1911	św. dojrz.			
fil.	Jadwiga	Kraków 17.VI.	20.IX.1932			
1010	Kuszajówna	1914	św. dojrz.			
pr.	Lubomir	Liszna 27.II.	30.IX.1932			
1011	Kuszczak	1914	św. dojrz.			
fil.	Eufemja	Kraków 5.III.	21.IX.1932			
1012	Kuthanowna	1914	św. dojrz.			
pr.	Zbigniew	Bochnia 30.VII.	3.X.1932			
1013	Kutschera	1914	św. dojrz.			
pr.	Franciszek	Bełk 4.III.	11.X.1932			
1014	Kuźnik	1913	św. dojrz.			
pr.	Stanisław	Żyniec 14.IV.	15.X.1932			
1015	Kwak	1914	św. dojrz.			
fil.	Bronisław	Żwaleń 14.V.	12.X.1932			Absol. - Św. odej. wydano L. 46 Kraków 28.V 933
1016	Kwapisiewicz	1912	św. dojrz.			
pr.	Jan	Kierzkostawice 5.III.	15.IX.1932			
1017	Kwapniewski	1912	św. dojrz.			
pr.	Tadeusz	Kraków 9.X.	3.XI.1932			
1018	Kwiatkowski	1886	św. dojrz.			
roln.	Karol	Kraków 13.V.	24.IX.1932			
1019	Kwinta	1909	św. dojrz.			
pr.	Marceli v. L. 2184	Przemyśl 14.VIII.	26.XI.1932			
1020	Lampel	1903	św. dojrz.			

Liczba bieżąca	Nazwisko i imię	Miejsce i rok urodzenia	Data i podstawa imatr.	Liczba dowodu osobistego	Wygaśnięcie imatrykulacji, data i powód	Uwagi, sprawy dyscyplinarne i inne
fil.	Zofja	Limanowa 4.VIII.	11.X.1932			
1021	Lamperówna	1912	św. dojrz.			
pr.	Lewi	Wieliczka 11.X.	27.IX.1932			
1022	Landau	1913	św. dojrz.			
pr.	Daniel	Kraków 12.III.	3.X.1932			
1023	Landesberg	1912	św. dojrz.			
pr.	Jakób	Zbaraż 29.X.	2.XI.1932			
1024	Landesberg	1906	św. dojrz.			
farm.	Halina	Bochnia 22.X.	14.X.1932			
1025	Landfischówna	1912	św. dojrz.			
pr.	Benjamin	Gosada Rybotnicka 10.XI.	4.XI.1932			Absol. - Św. odej. wydano L. 44 3/6 934
1026	Langberg	1911	św. dojrz.			
pr.	Wanda	Kraków 1.II.	9.I.1933			
1027	Langrod	1913	św. dojrz.			
pr.	Wilhelm	Bytom 20.IX.	21.IX.1932			
1028	Laske	1913	św. dojrz.			
pr.	Stanisław	Nawka 9.IX.	30.IX.1932			Absol. - Św. odej. wydano L. 41 Kraków 7.IV 937 r.
1029	Laskowicz	1911	św. dojrz.			
pr.	Stefan	Kraków 29.VI.	3.XI.1932			
1030	Lason	1910	św. dojrz.			
pr.	Jan	Dzierżn stary 1.IV	7.X.1932			
1031	Latocha	1910	św. dojrz.			
fil.	Samuel	Mierocin 20.III.	11.X.1932			
1032	Laub	1914	św. dojrz.			

Liczba bieżąca	Nazwisko i imię	Miejsce i rok urodzenia	Data i podstawa imatr.	Liczba dowodu osobistego	Wygaśnięcie imatrykulacji, data i powód	Uwagi, sprawy dyscyplinarne i inne
fil.	Hinda	Jezor 12. VII.	5. XI. 1932			
1033	Laufbahnówna	1912	św. dojrz.			
pr.	Izaje	Brzozów 28. I.	21. IX. 1932			
1034	Laufer	1911	św. dojrz.			
roln.	Fajga	Podpołowce 22. VI.	9. XII. 1932			
1035	Laufer z. Steinlös	1913	św. dojrz.			
pr.	Leonard	Lwów 22. IX.	27. X. 1932			
1036	Lax	1912	św. dojrz.			
fil.	Tadeusz	Krarów 4. III.	22. IX. 1932			
1037	Lech	1913	św. dojrz.			
teol.	Stanisław	Rozłoka 17. VI.	10. I. 1933			
1038	Lechowicz	1909	Uniwersyt. Wilno			
fil.	Zofja	Bronowice Wielkie 20. XI.	29. IX. 1932			
1039	Leganówna	1912	św. dojrz.			
fil.	Sylwia	Rudniki 13. I.	4. II. 1932			
1040	Leibiach	1912	św. dojrz.			
fil.	Eugenjusz	N. Targ 29. VI.	13. X. 1932			
1041	Leichardt	1912	św. dojrz.			
fil.	Roman	Radziechów 29. VII.	26. IX. 1932			
1042	Leitner	1914	św. dojrz.			
pr.	Kazimierz	Mielec 10. II.	3. X. 1932			
1043	Lejko	1912	św. dojrz.			
fil.	Barbara	Dobrzechów Wielki 16. I.	13. X. 1932			
1044	Lejmanówna	1909	św. dojrz.			

Liczba bieżąca	Nazwisko i imię	Miejsce i rok urodzenia	Data i podstawa imatr.	Liczba dowodu osobistego	Wygaśnięcie imatrykulacji, data i powód	Uwagi, sprawy dyscyplinarne i inne
pr.	Henryk	Będzin 25. IX.	17. X. 1932			
1045	Lender	1903	Uniwersyt. Oxford			
st. n.	Helena	Szczerzec 3. V.	13. X. 1932		Absol. św. odpis wydano L. 34 Kraków 7. I. 93 6 r.	
1046	Lenhard	1914	św. dojrz.			
roln.	Zbigniew	Lwów 9. IX.	27. IX. 1932			
1047	Lenk	1911	św. dojrz.			
st. n.	Marja	Krzeszowice 2. II.	4. X. 1932			
1048	Lepińska	1913	św. dojrz.			
pr.	Marjem	Sokołów 11. VI.	28. X. 1932			
1049	Leserówna	1913	św. dojrz.			
fil.	Ludwika	Kraków 15. XI.	21. X. 1932			
1050	Leśniakówna	1909	św. dojrz.			
fil.	Stanisław	Oświęcim 21. V.	21. IX. 1932			
1051	Leśniakówna	1913	św. dojrz.			
fil.	Antoni	Katowice 10. V.	28. IX. 1932			
1052	Leśnik	1913	św. dojrz.			
fil.	Stanisław	Lasy Dembowickie 11. III.	18. X. 1932		Absol. - Św. odpis wydano L. 28 Kraków 29. [illegible]	
1053	Leśniak	1912	św. dojrz.			
pr.	Bogusław	Kraków 27. V.	22. IX. 1932			
1054	Leśnodorski	1914	św. dojrz.			
fil.	Rudolf	Przysów 24. VII.	6. X. 1932			
1055	Letki	1913	św. dojrz.			
st. n.	Janina	Czerniowce 22. VIII.	9. XI. 1932		Absol. - Św. odpis wydano L. 33 Kraków 7. I. 93 6 r.	
1056	Lewicka	1912	św. dojrz.			

Liczba bieżąca	Nazwisko i imię	Miejsce i rok urodzenia	Data i podstawa imatr.	Liczba dowodu osobistego	Wygaśnięcie imatrykulacji, data i powód	Uwagi, sprawy dyscyplinarne i inne
fil.	Janina	Kołomyja 27.II.	22.IX.1932			
1057	Lewin	1913	św. dojrz.			
fil.	Anatol	Kraków 29.IV.	28.X.1932			
1058	Lewkowicz	1908	św. dojrz.			
for.	Kazimierz	Mielec 4.II.	6.X.1932			
1059	Leyko	1913	św. dojrz.			
for.	Olga	Przemyśl 12.III.	5.XI.1932			
1060	Lichtbach	1913	św. dojrz.			
for.	Dawid	Stary Sącz 27.I. 1897	2.XI.1932			
1061	Lichtig		św. dojrz.			
for.	Salomon	Sędziszów 25.VIII.	10.XI.1932			
1062	Lichtman	1913	św. dojrz.			
for.	Ignacy	Kraków 12.II.	27.X.1932			
1063	Lieber	1913	św. dojrz.			
for.	Meilech	Biała nad 6.I.	12.X.1932			
1064	Lieber	1914	św. dojrz.			
for.	Józef	Kraków 16.XI.	21.X.1932			
1065	Lieberman	1913	św. dojrz.			
fil.	Regina	Kraków 5.II.	5.XII.1932			
1066	Lieberman	1914	św. dojrz.			
for.	Emanuel	Podhajce 12.VII.	5.XI.1932			
1067	Lieblich	1912	św. dojrz.			
for.	Herta	Lwów 28.VII.	5.X.1932			
1068	Lifschütz	1913	św. dojrz.			

Liczba bieżąca	Nazwisko i imię	Miejsce i rok urodzenia	Data i podstawa imatr.	Liczba dowodu osobistego	Wygaśnięcie imatrykulacji, data i powód	Uwagi, sprawy dyscyplinarne i inne
for.	Izak	Stanisławów 7.I.	24.IX.1932			
1069	Lindner	1913	św. dojrz.			
farm.	Maja	Łącko 2.IV.	30.IX.1932			
1070	Lindnerówna	1914	św. dojrz.			
for.	Maurycy	Kraków 2.I.	25.X.1932			
1071	Linker	1913	św. dojrz.			
for.	Ryszard	Kunkowce 8.IV.	4.XI.1932			
1072	Linscheid	1909	Uniwersyt Lwów			
for.	Kurt	Dziedzice 10.III.	22.IX.1932			
1073	Lipowczan	1914	św. dojrz.			
fil.	Dawid	Kraków 30.III.	14.II.1933			
1074	Lipschitz	1909	św. dojrz.			
fil.	Adela	Kraków 23.II.	29.X.1932			
1075	Lipschütz	1913	św. dojrz.			
fil.	Zofja	Sosnowiec 25.XI.	30.IX.1932			
1076	Lisak	1905	św. dojrz.			
St. ar.	Orest	Hrozd 26.IX.	12.XI.1932			
1077	Lisiniecki	1908	św. dojrz.			
for.	Michał	Czarny Dunajec 23.IV.	15.X.1932			
1078	Lisiński	1914	św. dojrz.			
farm.	Róża	Kraków 25.VIII.	30.IX.1932			
1079	Liskiewiczówna	1913	św. dojrz.			
for.	Stanisław	Kraków 19.I.	17.IX.1932			
1080	Lisacki	1914	św. dojrz.			

Absol. [illegible] wydano
L. 30 Kraków 20.XI. 93 5 r.

Liczba bieżąca	Nazwisko i imię	Miejsce i rok urodzenia	Data i podstawa imatr.	Liczba dowodu osobistego	Wygaśnięcie imatrykulacji, data i powód	Uwagi, sprawy dyscyplinarne i inne
pr. 1081	Henryk Lisowski	Miejsce Piastowe 17.I. 1912	27.IX.1932 św. dojrz.			
fil. 1082	Irena Liszkówna	Kraków 3.III. 1910	3.XI.1932 św. dojrz.			
teol. 1083	Feliks Litewka	Łazy 16.XI. 1909	21.X.1932 św. dojrz.		Absol. - ~~Św. odej.~~ wydano L. 44 Kraków 27.VI.935	
pr. 1084	Nuchim Litower r. Seinfeld	Perchińsko 7.VI. 1910	23.XI.1932 św. dojrz.			
med. 1085	Jarosław Litwin	Rychwałd 8.V. 1911	28.X.1932 Uniwersyt. w Grazu			
pr. 1086	Beno Lobzower	Kraków 13.XII. 1912	7.XI.1932 św. dojrz.			
fil. 1087	Stefanja Loewyówna	Wiedeń 25.XII. 1914	29.IX.1932 św. dojrz.			
pr. 1088	Artur Löffler	Kraków 24.IX. 1913	23.IX.1932 św. dojrz.			
pr. 1089	Zbigniew Lohn	Książnica 1.VI. 1913	27.IX.1932 św. dojrz.			
fil. 1090	Rywka Londnerówna	Dąbrowa Górnicza 23.VII. 1913	26.IX.1932 św. dojrz.			
pr. 1091	Bernard Löw	Przemyśl 30.VIII. 1914	25.X.1932 św. dojrz.			
pr. 1092	Herman Löw	Tarnopol 15.IV. 1914	2.XI.1932 św. dojrz.			

Liczba bieżąca	Nazwisko i imię	Miejsce i rok urodzenia	Data i podstawa imatr.	Liczba dowodu osobistego	Wygaśnięcie imatrykulacji, data i powód	Uwagi, sprawy dyscyplinarne i inne
fil. 1093	Keila Löwy	Gorlice 9.XI. 1914	29.IX.1932 św. dojrz.			
pr. 1094	r. l. 7 z nadw. Maksymiljan Lubelski	Sosnowiec 22.VIII. 1912	27.IX.1932 św. dojrz.			
teol. 1095	Paweł Lubos	Szarlej 13.I. 1913	8.X.1932 św. dojrz.			
pr. 1096	Władysław Lubowiecki	Kraków 16.XI. 1906	12.XI.1932 św. dojrz.			
med. 1097	Herwin Luchs	Tryształ 9.IX. 1914	30.IX.1932 św. dojrz.		Absol. - ~~Św. odej.~~ wydano L. 29 Kraków 7.VI.938 r.	
pr. 1098	Aleksander Lupa	Męcina 17.IV. 1910	28.X.1932 św. dojrz.			
fil. 1099	Zdzisław Luszowicz	Kraków 26.VI. 1914	15.X.1932 św. dojrz.			
med. 1100	Tomasz ~~Roman~~ Łapiczak	Niżankowice 17.X. 1914	24.XI.1932 św. dojrz.			
fil. 1101	Bolesław Łanewski	Góra Ropczycka 22.XI. 1912	25.X.1932 św. dojrz.			
pr. 1102	Władysław Łaz	Tarnów 25.I. 1914	11.X.1932 św. dojrz.			
fil. 1103	Zdzisław Łękawa	Kraków 25.IX. 1912	5.X.1932 św. dojrz.			
pr. 1104	Mirosław Łobaziewicz	Lubaczów 18.VII. 1901	10.X.1932 św. dojrz.			

Liczba bieżąca	Nazwisko i imię	Miejsce i rok urodzenia	Data i podstawa imatr.	Liczba dowodu osobistego	Wygaśnięcie imatrykulacji, data i powód	Uwagi, sprawy dyscyplinarne i inne
pr.	Jan	Gurka n/ Strzyżem	24. XI. 1932			
1105	Łodyński	5. VII. 1909	św. dojrz.			
fil.	Józef	Oberhausen	25. X. 1932			
1106	Łopatka	2. II. 1911	Universyt. Warszawa			
roln.	v. l. 2185 Stanisław	Skałomyja	3. XI. 1932			
1107	Łoś	20. IV. 1911	św. dojrz.			
pr.	Zbigniew	Przemyśl	26. IX. 1932			
1108	Łoś	15. I. 1913	św. dojrz.			
pr.	Adam	Dachnia	3. X. 1932			
1109	Łucyków	26. X. 1908	św. dojrz.			
fil.	Halina	Tarnów	7. X. 1932			Zmiana nazwiska na „Schwen-Towska“ z mocy zarządz. z 24. VI. 34 r.
1110	Łuczyńska	9. VI. 1913	św. dojrz.			
St. w.	Mieczysław	Rijów	21. X. 1932			
1111	Łukaszewicz	29. VII. 1912	św. dojrz.			
pr.	Roman	Rijów	21. X. 1932			
1112	Łukaszewicz	9. V. 1909	Universyt. Lublin			
fil.	Franciszek	Jordanów	22. VI. 1932			
1113	Macak	26. III. 1909	św. dojrz.			
pr.	Wilhelm	Skała Ząbkowska	21. IX. 1932			
1114	Machnik	9. I. 1910	św. dojrz.			
pr.	Witold	Miechów	17. IX. 1932			
1115	Machowski	28. VI. 1912	św. dojrz.			
teol.	Jan	Borowa Dzies	13. X. 1932		Abgel. - Ew. kath. Wyz. C. 50 Kraków 23. VI. 37	Zmiana naz. wiska na „Machulec“ 9. V. 1934
1116	Machuletz	10. I. 1910	św. dojrz.			

Liczba bieżąca	Nazwisko i imię	Miejsce i rok urodzenia	Data i podstawa imatr.	Liczba dowodu osobistego	Wygaśnięcie imatrykulacji, data i powód	Uwagi, sprawy dyscyplinarne i inne
med.	Alojzy	Radziejów	8. X. 1932			
1117	Maciejczyk	18. I. 1910	św. dojrz.			
fil.	Marja	Wielkie Hajduki	27. IX. 1932			
1118	Maciejowska	29. I. 1915	św. dojrz.			
fil.	Stefanja	Kraków	3. X. 1932			
1119	Machiewicz	23. II. 1901	św. dojrz.			
fil.	Jerzy	Łodygowice	3. X. 1932			
1120	Madej	10. II. 1914	św. dojrz.			
fil.	Edward	Kraków	20. IX. 1932			
1121	Madejski	11. VIII. 1914	św. dojrz.			
fil.	Jakób	n. Sącz	3. XI. 1932			
1122	Mahler	18. II. 1908	św. dojrz.			
pr.	Ida	Dębica	13. X. 1932			
1123	Mahlerówna	28. X. 1912	św. dojrz.			
fil.	Halina	Siotków	6. X. 1932			
1124	Majcherska	6. V. 1914	św. dojrz.			
pr.	Bero	Kraków	30. IX. 1932			
1125	Majer	24. VIII. 1913	św. dojrz.			
pr.	Teodor	Kraków	7. XI. 1932			
1126	Majer	16. V. 1913	św. dojrz.			
med.	Stanisław	Myślenice	5. X. 1932			
1127	Majerek	6. VII. 1914	św. dojrz.			
pr.	Jerzy	Skała	11. X. 1932			
1128	Majewski	25. X. 1914	św. dojrz.			

Liczba bieżąca	Nazwisko i imię	Miejsce i rok urodzenia	Data i podstawa imatr.	Liczba dowodu osobistego	Wygaśnięcie imatrykulacji, data i powód	Uwagi, sprawy dyscyplinarne i inne
fil. 1129	Władysław Majgier	Strzelczyska 27.X. 1911	6.XII.1932 św. dojrz.			
med. 1130	Jan Makarewycz	Pokrowce 8.V. 1914	22.X.1932 św. dojrz.		~~Absol.~~ - Św. odej. wydano L. 8 Kraków 5.X.1933	
St. w. 1131	Władysława Makosikówna	Leżajsk 4.IV. 1912	8.X.1932 św. dojrz.		Absol. - ~~Św. odej.~~ wydano L. 86 Kraków 28.IV.1936 r.	
fil. 1132	Irena Maksymowicz	Siersza Wodna 11.VIII. 1912	26.X.1932 św. dojrz.			
teol. 1133	Stanisław Malaga	Mszana Dolna 8.V. 1912	15.XII.1932 św. dojrz.			
fil. 1134	Kazimierz Malczewski	Stryszów 24.X. 1912	3.XII.1932 św. dojrz.			
med. 1135	Mieczysław Malec	N. Sącz 15.VII. 1913	14.X.1932 św. dojrz.			
pr. 1136	Janina Maliszewska	Komorowo 14.I. 1905	28.XI.1932 św. dojrz.			
pr. 1137	Aleksander Malkowski	Zakopane 2.VII. 1914	23.IX.1932 św. dojrz.			
St. w. 1138	Janina Małkówna	Sambor 30.XI. 1909	7.XI.1932 św. dojrz.			
fil. 1139	Janina Mamliokówna	Sosnowiec 4.XI. 1914	19.X.1932 św. dojrz.			
fil. 1140	Łucja Mannówna	Tarnów 12.V. 1912	21.XII.1932 św. dojrz.			

Liczba bieżąca	Nazwisko i imię	Miejsce i rok urodzenia	Data i podstawa imatr.	Liczba dowodu osobistego	Wygaśnięcie imatrykulacji, data i powód	Uwagi, sprawy dyscyplinarne i inne
pr. 1141	Jakób Mandel	Zborów 22.X. 1911	29.X.1932 św. dojrz.			
roln. 1142	Mozes Mandel	Ścianka 4.VIII. 1911	3.XI.1932 św. dojrz.			
teol. 1143	Wiktor Mandvek	Gliwice 2.I. 1911	13.X.1932 św. dojrz.		Absol. - ~~Św. odej.~~ wydano L. 48 Kraków 23.VI.1937 r.	
fil. 1144	Zofja Mańkowska	Tenczynek 5.VI. 1914	25.X.1932 św. dojrz.			
fil. 1145	Franciszek Mańkowski	Stużewo 28.VIII. 1914	19.IX.1932 św. dojrz.			
pr. 1146	Karol Marchacz	Tęgoborze 11.XII. 1910	24.X.1932 św. dojrz.			
pr. 1147	Józef Marcinkowski	Biskupice 4.VII. 1905	9.XII.1932 św. dojrz.			
pr. 1148	Józef Marcinkowski	Busko 13.X. 1914	10.X.1932 św. dojrz.			
fil. 1149	Helena Marczewska	Irządze 24.X. 1913	20.IX.1932 św. dojrz.			
fil. 1150	Ludomir Marczyński	Charków 1.V. 1913	19.IX.1932 św. dojrz.			
pr. 1151	Naftali Margulies	Mlaszowice 4.XI. 1902	24.IX.1932 św. dojrz.			
pr. 1152	Krystyna Markówna	Kraków 11.X. 1914	30.IX.1932 św. dojrz.			

Liczba bieżąca	Nazwisko i imię	Miejsce i rok urodzenia	Data i podstawa imatr.	Liczba dowodu osobistego	Wygaśnięcie imatrykulacji, data i powód	Uwagi, sprawy dyscyplinarne i inne
teol. 1153	Konrad Marklowski	Królewska Huta 17.II. 1912	8.X. 1932 św. dojrz.		Absol. - ~~Św. obcj.~~ wydano L. 49 Kraków 23.VI. 1937.	
pr. 1154	Joachim Markowitz	Kraków 22.VI. 1908	12.XI. 1932 św. dojrz.			
roln. 1155	Wolfang Markowski	Zabrze 23.IV. 1910	24.IX. 1932 św. dojrz.			
pr. 1156	Jan Marossanyi	N. Sącz 16.X. 1914	22.X. 1932 św. dojrz.			
pr. 1157	Józef Martynuska	Staromieście 22.II. 1910	5.XI. 1932 św. dojrz.			
pr. 1158	Irena Marusówna	Stopnica 8.II. 1907	8.XI. 1932 św. dojrz.			
pr. 1159	Tadeusz Maryan	Kraków 10.II. 1913	3.X. 1932 św. dojrz.			
roln. 1160	Tadeusz Maryański	Kraków 4.VI. 1913	20.X. 1932 św. dojrz.			
med. 1161	Stefan Marzec	Łańcut 2.IX. 1912	3.X. 1932 św. dojrz.			
fil. 1162	Marja Masłowska	Sambor 21.IV. 1913	21.IX. 1932 św. dojrz.			
pr. 1163	Józef Maszlanka	Dukla 11.V. 1902	5.X. 1932 św. dojrz.			
med. 1164	Witold Matus	Kraków 4.IV. 1912	3.XI. 1932 św. dojrz.			

Liczba bieżąca	Nazwisko i imię	Miejsce i rok urodzenia	Data i podstawa imatr.	Liczba dowodu osobistego	Wygaśnięcie imatrykulacji, data i powód	Uwagi, sprawy dyscyplinarne i inne
pr. 1165	Kazimierz Matusiak	Wojnicz 18.IX. 1911	12.X. 1932 św. dojrz.			
pr. 1166	Ignacy Matusik	Łyczana 8.VIII. 1907	28.IX. 1932 św. dojrz.			
pr. 1167	Włodzimierz Matuszczak	Stryj 8.VI. 1905	24.X. 1932 św. dojrz.			
st. w. 1168	Helena Matuszewska	Kraków 27.V. 1908	3.X. 1932 św. dojrz.		Absol. - ~~Św. obcj.~~ wydano L. 71 Kraków 21.III. 1936 r.	
roln. 1169	Henryk Matuszewski	Kraków 9.III. 1910	10.X. 1932 św. dojrz.			
pr. 1170	Tadeusz Matuszewski	Kołaczyce 4.IV. 1905	7.XI. 1932 św. dojrz.			
med. 1171	Jarosław Maturjejko	Leszczatów 7.XII. 1912	6.X. 1932 św. dojrz.			
pr. 1172	Jan Matyasik	Brzezowiec 2.XII. 1907	25.X. 1932 św. dojrz.			
med. 1173	Lola Matznerówna	Andrychów 1.VI. 1898	15.II. 1932 św. dojrz.			
pr. 1174	Michał Mazan	Widełka 20.IX. 1912	23.XI. 1932 św. dojrz.			
med. 1175	Mieczysław Mazaraki	Chrzanów 17.XII. 1913	30.IX. 1932 św. dojrz.			
fil. 1176	Marja Maziarzówna	Kopanka 7.X. 1914	26.X. 1932 św. dojrz.			

Liczba bieżąca	Nazwisko i imię	Miejsce i rok urodzenia	Data i podstawa imatr.	Liczba dowodu osobistego	Wygaśnięcie imatrykulacji, data i powód	Uwagi, sprawy dyscyplinarne i inne
fil.	Józef	Zawercie 13.III.	11.I. 1933			
1177	Mazurek	1907	św. dojrz.			
pr.	Marjan	Lublin 18.II.	29.IX. 1932			
1178	Mazurek	1901	św. dojrz.			
med.	Jan	Rzeszów 11.X.	18.X. 1932			
1179	Mazurkiewicz	1913	św. dojrz.			
rolm.	Wanda	Kraków 25.VIII.	21.IX. 1932			
1180	Mędrzycka	1914	św. dojrz.			
fil.	Karol	Kraków 14.IV.	23.IX. 1932		Absol. - Św. odej. wyd. Ł. 18 Kraków 19.X. 1934 r.	
1181	Meisels	1914	św. dojrz.			
pr.	Tadeusz	Tymowa 30.X.	10.X. 1932			
1182	Meisser	1913	św. dojrz.			
fil.	Sabina	Przemyśl 13.VI.	11.X. 1932			
1183	Meister	1910	św. dojrz.			
fil.	Józef	Kraków 15.III.	19.X. 1932			
1184	Meixner	1912	św. dojrz.			
fil.	Henryk	Kańczyce 21.IV.	6.X. 1932			
1185	Meixner	1912	św. dojrz.			
fil.	Anna	Warszawa 18.V.	2.I. 1933			
1186	Mejro	1910	św. dojrz.			
pr.	Regina	Tarnów 7.VIII.	4.X. 1932			
1187	Melinger	1914	św. dojrz.			
pr.	Mieczysław	Kraków 3.I.	4.X. 1932			Zmiana nazw. na Redkiewski 27.X. 1936 r.
1188	Menasche	1913	św. dojrz.			

Liczba bieżąca	Nazwisko i imię	Miejsce i rok urodzenia	Data i podstawa imatr.	Liczba dowodu osobistego	Wygaśnięcie imatrykulacji, data i powód	Uwagi, sprawy dyscyplinarne i inne
fil.	Franciszek	Bolęcin 16.I.	6.X. 1932			
1189	Mendela	1913	św. dojrz.			
pr.	Ernestyna	N. Sącz 20.VII.	29.X. 1932			
1190	Mendlerowa	1903	św. dojrz.			
med.	Zygmunt	Kraków 6.III.	28.IX. 1932			
1191	Menschik	1914	św. dojrz.			
pr.	Adam	Brzeżawica 29.I.	6.X. 1932			
1192	Merenda	1913	św. dojrz.			
fil.	Jerzy	Łódź 12.VIII.	4.X. 1932		Absol. - Św. odej. wydany Ł. 41 Kraków 11.X. 1933 r.	
1193	Merkert	1913	św. dojrz.			
fil.	Malwina	Kraków 15.VII.	7.XI. 1932			
1194	Messingerówna	1914	św. dojrz.			
St. n.	Lothar	Katowice II. 12.XII.	3.XI. 1932			
1195	Metke	1910	św. dojrz.			
fil.	Helmut	Dąb 31.XII.	13.X. 1932			
1196	Meyer	1911	św. dojrz.			
pr.	Włodzimierz	Sosnowiec 14.VII.	7.XI. 1932			
1197	Michalew	1911	św. dojrz.			
fil.	Natalja	Sosnowiec 13.X.	4.X. 1932			
1198	Michalewa	1913	św. dojrz.			
teol	Władysław	Chicago 1.VI.	12.XI. 1932			
1199	Michalski	1913	św. dojrz.			
pr.	Henryk	Bijasowice 25.XII.	3.X. 1932			
1200	Michałek	1909	św. dojrz.			

Liczba bieżąca	Nazwisko i imię	Miejsce i rok urodzenia	Data i podstawa imatr.	Liczba dowodu osobistego	Wygaśnięcie imatrykulacji, data i powód	Uwagi, sprawy dyscyplinarne i inne
teol. 1201	Stanisław Michałek	Tarnawa Dolna 23.IX. 1914	12.XI.1932 św. dojrz.		Absol. - ~~Św. odej.~~ wydał L. 28 Kraków 24.II. 38 r.	
fil. 1202	Zofja Michałowska	Kraków 9.V. 1911	11.X.1932 św. dojrz.			
pr. 1203	Andrzej Michna	Nakło 30.XI. 1894	17.X.1932 św. dojrz.			
pr. 1204	Bronisław Mielecki	Sanok 8.IX. 1914	19.I.1933 św. dojrz.			
fil. 1205	Bolesław Mielowski	Gorlice 15.X. 1912	24.IX.1932 św. dojrz.			
pr. 1206	Elżbieta Mieroszewska	Jordanów 10.VI. 1914	5.XI.1932 św. dojrz.			
fil. 1207	Bronisław Mieszkowski	Nowy-Targ 17.VI. 1909	7.X.1932 św. dojrz.			
pr. 1208	Bolesław Miga	Wadowice 18.II. 1912	18.X.1932 św. dojrz.			
pr. 1209	Ludwik Migdał	Łapczyca 21.I. 1914	20.IX.1932 św. dojrz.			
pr. 1210	Jadwiga Migdzińska	Kraków 19.IX. 1912	29.X.1932 św. dojrz.			
fil. 1211	Pola Migdzińska	Kraków 23.IV. 1908	25.X.1932 św. dojrz.			
med. 1212	Józef Mika	Morawska Ostrawa 7.I. 1901	18.XI.1932 św. dojrz.			

Liczba bieżąca	Nazwisko i imię	Miejsce i rok urodzenia	Data i podstawa imatr.	Liczba dowodu osobistego	Wygaśnięcie imatrykulacji, data i powód	Uwagi, sprawy dyscyplinarne i inne
pr. 1213	Wiktor Miketa	Orzegów 16.X. 1910	8.X.1932 św. dojrz.			
fil. 1214	Zofja Mikołajczykówna	Niegowa 17.VI. 1912	6.X.1932 św. dojrz.			
fil. 1215	Anna Mikucińska	Kraków 19.II. 1914	3.X.1932 św. dojrz.			
pr. 1216	Aleksander Milan	Kraków 8.X. 1906	8.X.1932 św. dojrz.			
pr. 1217	Salomon Miltau	Przemyśl 2.X. 1909	8.XI.1932 Uniwersyt. Lwów			
pr. 1218	Alfons Miłkowski	Oświęcim 5.IX. 1914	29.IX.1932 św. dojrz.			
fil. 1219	Mina Minasowiczówna	Kraków 12.IX. 1912	12.X.1932 św. dojrz.			
teol. 1220	Alfons Miozga	Łagiewniki 27.III. 1910	13.XII.1932 św. dojrz.			
fil. 1221	Fryderyk Miozga	Nowa-Wieś 15.IX. 1913	4.X.1932 św. dojrz.			
teol. 1222	Jan Miranów	Dobczyce 25.V. 1914	12.XI.1932 św. dojrz.			
pr. 1223	Jan Miska	Skała 11.X. 1907	7.X.1932 św. dojrz.			
pr. 1224	Jerzy Miśkiewicz	Baranów 27.IV. 1913	10.X.1932 św. dojrz.			

Liczba bieżąca	Nazwisko i imię	Miejsce i rok urodzenia	Data i podstawa imatr.	Liczba dowodu osobistego	Wygaśnięcie imatrykulacji, data i powód	Uwagi, sprawy dyscyplinarne i inne
med. 1225	Zbyszko Mitis	Skalin 3.IV. 1915	13.X. 1932 św. dojrz.			
pr. 1226	Artur Młodnicki	Lwów 28.VIII. 1910	10.XI. 1932 Uniwersyt. Lwów		~~Absol.~~ - Św. odej. wyda L. 6 Kraków 8.IX. 93 6 r.	
St. w. 1227	Henryka Młodzianowska	Kijów 14.V. 1913	11.X. 1932 św. dojrz.			Zmiana nazwiska na „Redlowa" 2.III.1933
St. w. 1228	Kazimierz Młynarski	Dęblin 7.II. 1907	9.XI. 1932 św. dojrz.			
farm. 1229	Alina Młyńcówna	Zakopane 17.X. 1914	6.X. 1932 św. dojrz.			
pr. 1230	Zygmunt Mohr	Zbydniów 2.IX. 1914	29.X. 1932 św. dojrz.			
teol. 1231	Antoni Mojżesz	Hecznarowice 21.III. 1912	5.XI. 1932 św. dojrz.			
teol. 1232	Wacław Mokosa	Radom 18.II. 1913	5.XI. 1932 św. dojrz.		Absol. - ~~Św. odej.~~ wydan L. 54 Kraków 30.VI. 93 7 r.	
pr. 1233	Adolf Mokrauer	Częstochowa 15.XI. 1912	7.X. 1932 św. dojrz.			
teol. 1234	Franciszek Mokros	Kochanowice 28.III. 1912	13.X. 1932 św. dojrz.			
med. 1235	Adam Mokry	Drohobycz 20.VI. 1914	30.IX. 1932 św. dojrz.			
fil. 1236	Adolf Molak	Cieszyn 19.II. 1914	26.X. 1932 św. dojrz.			

Liczba bieżąca	Nazwisko i imię	Miejsce i rok urodzenia	Data i podstawa imatr.	Liczba dowodu osobistego	Wygaśnięcie imatrykulacji, data i powód	Uwagi, sprawy dyscyplinarne i inne
pr. 1237	Tadeusz Mołodecki	Jasło 3.XI. 1908	13.X. 1932 św. dojrz.			
pr. 1238	Ludwik Mondschein	Rohatyn 28.VII. 1909	21.X. 1932 św. dojrz.			
fil. 1239	Lucja Monné	Cieszyn 9.XI. 1908	23.XI. 1932 św. dojrz.			
teol. 1240	Józef Morawiec	Świętochłowice 29.IX. 1911	12.XI. 1932 św. dojrz.			
fil. 1241	Kazimierz Morawiec	Zawiercie 16.II. 1914	21.X. 1932 św. dojrz.		~~Absol.~~ - Św. odej. wydano L. 36 Kraków 18.X. 93 5 r.	
fil. 1242	Władysław Morawski	Bronów 6.IV. 1907	8.XI. 1932 św. dojrz.			
pr. 1243	Zdzisław Morawski	Kraków 24.I. 1908	26.IX. 1932 św. dojrz.			
fil. 1244	Anna Mordaszko	Sosnowiec 3.II. 1914	4.X. 1932 św. dojrz.			
pr. 1245	Hersz Mordkowicz	Jędrzejów 14.II. 1914	15.IX. 1932 św. dojrz.			
pr. 1246	Hersch Mörsel	Bircza 15.VIII. 1910	6.XII. 1932 św. dojrz.			
pr. 1247	Otto Moryc	Wygnanka 30.IX. 1904	3.XII. 1932 św. dojrz.			
teol. 1248	Amand Morys	Łabęty 21.III. 1912	3.XI. 1932 św. dojrz.		Absol. - ~~Św. odej.~~ wydano L. 20 Kraków 24.X. 93 7 r.	

Liczba bieżąca	Nazwisko i imię	Miejsce i rok urodzenia	Data i podstawa imatr.	Liczba dowodu osobistego	Wygaśnięcie imatrykulacji, data i powód	Uwagi, sprawy dyscyplinarne i inne
pr.	Wacław	Komel 30.VIII.	2.II.1932		Absol. - Św. odsł. wydano L. 40 Kraków 25.V.934	
1249	Mosiewicz	1897	św. dojrz.			
med.	Aleksander	Łazy-ville 11.IV.	7.I.1932			
1250	Matak	1914	św. dojrz.			
St. nr.	Emil	Tęblica 3.IV.	7.I.1932			
1251	Mozer	1910	św. dojrz.			
pr.	Paweł	Tarnowskie Góry 23.8.	22.IX.1932			
1252	Mrochen	1911	św. dojrz.			
pr.	Michał	N. Targ 3.IX.	10.X.1932			
1253	Mroszczak	1914	św. dojrz.			
fil.	Alfons	Niedobczyce 11.II.	27.IX.1932			
1254	Mrowiec	1913	św. dojrz.			
pr.	Bolesław	Piaski 23.I.	21.IV.1932			
1255	Mróz	1911	św. dojrz.			
teol.	Jan	Zarzecze Wielkie 30.VIII.	5.II.1932			
1256	Mróz	1910	św. dojrz.			
pr.	Jan	Nowy Sącz 5.III.	21.X.1932			
1257	Mróz	1910	św. dojrz.			
med.	Jan	Międzyrzecze 25.IX.	28.IX.1932			
1258	Mrozek	1913	św. dojrz.			
~~pr.~~ med.	Jan	Król.-Huta 23.IV.	30.IX.1932			
1259	Mrózek	1914	św. dojrz.			
fil.	Helena	Dobrzeń 22.II.	18.X.1932		~~Absol.~~ - Św. odsł. wydano L. 39 Kraków 11.X.933	
1260	Mrozkówna	1912	św. dojrz.			

Liczba bieżąca	Nazwisko i imię	Miejsce i rok urodzenia	Data i podstawa imatr.	Liczba dowodu osobistego	Wygaśnięcie imatrykulacji, data i powód	Uwagi, sprawy dyscyplinarne i inne
med.	Józef	Morawska Ostrawa 24.I.	10.X.1932			
1261	Mucha	1909	Uniwersyt. Lwów			
pr.	Mieczysław	Kraków 21.II.	22.IX.1932			
1262	Mucha	1910	św. dojrz.			
fil.	Klaudja	Nowy Berezkaj 3.II.	21.IV.1932			
1263	Muchinówna	1911	św. dojrz.			
pr.	Edward	Lednica 1.V.	26.IX.1932			
1264	Müller	1914	św. dojrz.			
pr.	Józef	Frembowa 17.II.	2.II.1932		Absol. - Św. odsł. wydano L. 31 Kraków 7.VI.936	
1265	Müller	1910	św. dojrz.			
fil.	Krystyna	21.IV.	15.I.1932			
1266	Munkówna	1913	św. dojrz.			
pr.	Adolf	Wiedeń 27.IX.	5.X.1932			
1267	Münz-Ehrenstein	1914	św. dojrz.			
teol.	Erwin	Łazy-ska Górne 11.IX.	19.X.1932		Absol - ~~Św. odsł.~~ wydano L. 39 Kraków 2.VI.938 r.	
1268	Müscher	1911	św. dojrz.			
pr.	Marja	Bibice 19.XII.	3.X.1932			
1269	Mychalczukówna	1913	św. dojrz.			
pr.	Anna	Uście Zielone 24.IX.	14.X.1932			
1270	Mycyk	1911	św. dojrz.			
fil.	Irena	Jasło 1.XII.	27.X.1932			
1271	Myśliwcówna	1912	św. dojrz.			
pr.	Longin	Nowy-Sącz 16.X.	30.IX.1932			
1272	Mytnik	1913	św. dojrz.			

Liczba bieżąca	Nazwisko i imię	Miejsce i rok urodzenia	Data i podstawa imatr.	Liczba dowodu osobistego	Wygaśnięcie imatrykulacji, data i powód	Uwagi, sprawy dyscyplinarne i inne
pr. 1273	Edward Nabel	Kraków 5.II 1913	14.X.1932 św. dojrz.			
pr. 1274	Abraham Nadel	Rzeszów 3.VI. 1914	28.XI.1932 św. dojrz.			
pr. 1275	Stanisław Nagawiecki	Biadoliny Szlacheckie 6.V. 1911	24.XI.1932 Uniwersyt. Lwów			
pr. 1276	Martin Nagler	Czerniowce 28.XI. 1913	29.X.1932 św. dojrz.			
fil. 1277	Bolesław Nakoneczny	Stryj 10.X. 1909	21.IX.1932 św. dojrz.			
fil. 1278	Kazimierz Namysłowski	Maków 29.VII. 1913	20.XII.1932 św. dojrz.			
pr. 1279	Leon Napieralski	Gwarog 4.IV. 1909	19.X.1932 św. dojrz.			
pr. 1280	Antoni Nasal	Tarnów 28.XI. 1912	3.XI.1932 św. dojrz.			
fil. 1281	Mieczysław Nawojski	Stanisławów 29.VIII. 1910	2.XI.1932 Uniwersyt. Lwów			
fil. 1282	Elfryda Nawratilówna	Wiedeń 7.X. 1913	5.X.1932 św. dojrz.			
pr. 1283	Zbigniew Nawrocki	Miechów 30.III. 1910	15.X.1932 św. dojrz.			
pr. 1284	Jarosława Nazar	Lwów 1.IX. 1915	24.X.1932 św. dojrz.			

Liczba bieżąca	Nazwisko i imię	Miejsce i rok urodzenia	Data i podstawa imatr.	Liczba dowodu osobistego	Wygaśnięcie imatrykulacji, data i powód	Uwagi, sprawy dyscyplinarne i inne
fil. 1285	Eugenja Nazaruk	Dołga 17.XII. 1896	27.IX.1932 Uniwersyt. Warszawa			
pr. 1286	Blima Nebenzahl	Gorlice 20.XII. 1912	20.X.1932 św. dojrz.			
roln. 1287	Czesława Nechówna	Sulin 17.VI. 1914	4.X.1932 św. dojrz.			
fil. 1288	Wanda Nelkenówna	Kraków 1.V. 1913	27.IX.1932 św. dojrz.			
pr. 1289	Berta Neulingerówna	Kraków 12.VII. 1913	17.X.1932 św. dojrz.			
pr. 1290	Fryda Neuman	Tarnów 5.X. 1912	28.X.1932 św. dojrz.			
pr. 1291	Hania Neuman	Niwa 18.XII. 1911	12.XI.1932 św. dojrz.			
pr. 1292	Stanisław Dr. Niebroż	Polska Lutynia 25.I. 1901	16.IX.1932 św. dojrz.			
fil. 1293	Rut Niedballanka	Załęże 9.VIII. 1911	10.X.1932 św. dojrz.			
fil. 1294	Marja Niesiołowska	Wiedeń 23.XI. 1914	23.IX.1932 św. dojrz.		~~Absol.~~ - Św. odej. wydane L. 3 Kraków 8.IX 933	
fil 1295	Leon Nieslany	Król.-Huta 6.XII. 1910	27.IX.1932 św. dojrz.		~~Absol.~~ - Św. odej. wydane L. ___ Kraków ___ 93	
pr. 1296	Irena Niewiadomska	Tarnopol 1.XI. 1910	30.IX.1932 św. dojrz.			Zmiana nazwiska sprawdzi ślubna „Świtek" 11.V.1935 r.

Liczba bieżąca	Nazwisko i imię	Miejsce i rok urodzenia	Data i podstawa imatr.	Liczba dowodu osobistego	Wygaśnięcie imatrykulacji, data i powód	Uwagi, sprawy dyscyplinarne i inne
fil.	Krystyna	Kraków 16.XI.	25.X. 1932			
1297	Niewiadomska	1909	św. dojrz.			
pr.	Stanisław	Bukowiany 23.II.	27.X. 1932			
1298	Niewójt	1908	św. dojrz.			
pr.	Onufry	Dziergocice 5.X.	20.X. 1932		~~Absol.~~ - Św. obój. w L. 23 Krakowie 3.X. 1933	
1299	Niklas	1913	św. dojrz.			
med.	Aleksander	Kadovice 15.I.	19.X. 1832			
1300	Niton	1914	św. dojrz.			
fil.	Janina	Kołomyja 24.V.	3.X. 1932			
1301	Niwelińska	1910	św. dojrz.			
fil.	Stanisław	Kicden 5.IV.	22.X. 1932			
1302	Niweliński	1915	św. dojrz.			
fil.	Ludwika	Grzelnia 1.I.	22.X. 1932			
1303	Nizyńska	1914	św. dojrz.			
fil.	Łucja	Kraków 13.II.	26.X. 1932			
1304	Noconiówna	1913	św. dojrz.			
St.n.	Zofja	Kraków 8.V.	30.X. 1932			
1305	Nodzyńska	1915	św. dojrz.			
pr.	Kurt	Ruda Śląska 27.II.	29.X. 1932			
1306	Nogajczyk	1912	św. dojrz.			
pr.	Roman	Urbanowice 5.VIII.	10.X. 1932			
1307	Noras	1908	św. dojrz.			
fil.	Ludwik	Kraków 1.I.	28.X. 1932			
1308	Nosek	1911	św. dojrz.			

Liczba bieżąca	Nazwisko i imię	Miejsce i rok urodzenia	Data i podstawa imatr.	Liczba dowodu osobistego	Wygaśnięcie imatrykulacji, data i powód	Uwagi, sprawy dyscyplinarne i inne
rolн.	Jan	Konskie 18.VI.	5.X. 1932			
1309	Nowacki	1912	św. dojrz.			
St.n.	Stanisław	Rzeszów 2.XII.	9.XI. 1832			
1310	Nowacki	1910	św. dojrz.			
pr.	Bronisław	Kodulka 20.VII.	27.IX. 1932			
1311	Nowak	1912	św. dojrz.			
pr.	Julian	Tenczynek 8.IX.	5.X. 1832			
1312	Nowak	1911	św. dojrz.			
pr.	Stanisław	Brzesko 17.VI.				
1313	Nowak	1912	św. dojrz.			
teol.	Władysław	Mękarzowice 16.VIII.	10.I. 1932			
1314	Nowak	1907	św. dojrz.			
fil.	Jolanta	Wolbrom 20.IX.	10.X. 1932			
1315	Nowakowska	1911	św. dojrz.			
pr.	Edward	Łazna-Wolna 6.V.	3.X. 1932			
1316	Nowakowski	1912	św. dojrz.			
pr.	Józef	Włocławek 14.IX.	30.IX. 1932			
1317	Nowakowski	1912	św. dojrz.			
pr.	Ewa	Kraków 3.V.	27.X. 1932			Zmiana nazwiska z powodu zawarcia małżeństwa z Przydatą Lipską 4.X. 36 r.
1318	Nowicka	1914	św. dojrz.			
St.n.	Helena	Kraków 27.III.	13.X. 1932			
1319	Nowińska	1913	św. dojrz.			
fil.	Henryk	Słopnica 26.IV.	3.XI. 1932			
1320	Nowyc	1914	św. dojrz.			

Liczba bieżąca	Nazwisko i imię	Miejsce i rok urodzenia	Data i podstawa imatr.	Liczba dowodu osobistego	Wygaśnięcie imatrykulacji, data i powód	Uwagi, sprawy dyscyplinarne i inne
pr.	Józef	Kraków 11.V.	26.IX.1932			
1321	Nussbaum	1913	św. dojrz.			
fil.	Karol	Kraków 26.II.	24.X.1932			
1322	Nüssenfeld	1914	św. dojrz.			
fil.	Ryszard	Dzigoń 1.IV.	27.X.1932			
1323	Nyc	1912	św. dojrz.			
pr.	Alojzy	Stara Wieś 24.I.	5.X.1932			
1324	Nycz	1913	św. dojrz.			
fil.	Bronisław	Brzeżowiec 5.III.	22.IX.1932			
1325	Nycz	1906	św. dojrz.			
pr.	Michał	Kraków 2.II.	28.X.1932			
1326	Nycz	1909	św. dojrz.			
St. n.	Cecylja	Kraków 13.III.	30.IX.1932			Absol. - ~~Św. odej.~~ wydano L. 84 Kraków 21.IV.936 r.
1327	Nyczkówna	1913	św. dojrz.			
pr.	Henryk	Monasterzyska 6.II.	24.IX.1932			
1328	Oder	1913	św. dojrz.			
St. n.	Marja	Kraków 2.II.	8.XI.1932			
1329	Obrzydowska	1909	św. dojrz.			
teol.	Brestaw	Żywiec 20.V.	29.X.1932			Absol. - ~~Św. odej.~~ wyd. L. 56 Kraków 9.IV.1937 r.
1330	Obtułowicz	1914	św. dojrz.			
pr.	Zdzisław	Kraków 24.II.	7.XI.1932			
1331	Obtułowicz	1907	św. dojrz.			
roln.	Kazimierz	N. Targ 1.III.	13.X.1932			
1332	Obuchowicz	1910	św. dojrz.			

Liczba bieżąca	Nazwisko i imię	Miejsce i rok urodzenia	Data i podstawa imatr.	Liczba dowodu osobistego	Wygaśnięcie imatrykulacji, data i powód	Uwagi, sprawy dyscyplinarne i inne
St. n.	Jan	Kraków 19.V.	3.X.1932			
1333	Ochalski	1914	św. dojrz.			
farm.	Adam	Dzików 9.VIII.	10.X.1932			
1334	Oczkowski	1905	św. dojrz.			
pr.	Zygmunt	Oświęcim 23.IV.	28.IX.1932			
1335	Oczkowski	1914	św. dojrz.			
pr.	Wanda	Brzostowa 22.V.	17.X.1932			
1336	Oderfeldówna	1913	św. dojrz.			
fil.	Bolesław	Dortmund 1.IX.	13.I.1933 Uniwersytet Lwów			
1337	Odejniczak	1908				
teol.	Franciszek	Lipnik 10.VII.	3.X.1932			
1338	Odek	1912	św. dojrz.			
fil.	Edward	Bochnia 6.X.	3.X.1932			
1339	Odeś	1913	św. dojrz.			
pr.	Ewald	Mikuszowice 27.IX.	28.IX.1932			
1340	Odey	1913	św. dojrz.			
pr.	Jan	Rybarty 24.IX.	5.XII.1932			
1341	Odsza	1910	św. dojrz.			
fil.	Marja	Karwina 17.XI.	20.IX.1932			
1342	Odszakówna	1914	św. dojrz.			
med.	Zdzisław	Kraków 1.VI.	5.X.1932			
1343	Odszewski	1914	św. dojrz.			
roln.	Zygmunt	Pilica 29.IV.	29.IX.1932			
1344	Ofmfrowicz	1913	św. dojrz.			

Liczba bieżąca	Nazwisko i imię	Miejsce i rok urodzenia	Data i podstawa imatr.	Liczba dowodu osobistego	Wygaśnięcie imatrykulacji, data i powód	Uwagi, sprawy dyscyplinarne i inne
teol.	Serafin	Jarosławice 10.VIII. 1911	8.XI. 1932		37 Kraków 19.V. 37 r.	
1345	Opatka		św. dojrz.			
pr.	Władysław	Chrzanów 1.VIII. 1909	27.IX. 1932			
1346	Opidowicz		św. dojrz.			
pr.	Kazimiera	Łężnica 31.X. 1913	7.XI. 1932			
1347	Opiota		św. dojrz.			
pr.	Jan	Stanisław Dolny 3.III. 1909	26.IX. 1932			
1348	Oprychat		św. dojrz.			
fil.	Marjan	Kraków 2.II. 1906	3.XI. 1932			
1349	Orłaś		św. dojrz.			
fil.	Elira	Dąbrowa Górn. 17.III. 1913	13.X. 1932			
1350	Orzeszkówna		św. dojrz.			
pr.	Leon	Stanisławów 21.IX. 1905	18.X. 1932			
1351	Osadca		św. dojrz.			
med.	Tadeusz	Tarnów 24.II. 1912	29.X. 1932			
1352	Osetek		św. dojrz.			
fil.	Henryk	Rybnik 16.IV. 1907	3.X. 1932			
1353	Osiecki		św. dojrz.			
pr.	Aleksander	Żyrowice 3.III. 1910	7.X. 1932			
1354	Ostafijczuk		św. dojrz.			
pr.	Zdzisław	Karwina 18.X. 1913	22.IX. 1932			
1355	Ostafin		św. dojrz.			
pr.	Stanisław	Stryj 29.I. 1909	29.X. 1932 Uniwersyt. Lwów			
1356	Ostrowski					

Liczba bieżąca	Nazwisko i imię	Miejsce i rok urodzenia	Data i podstawa imatr.	Liczba dowodu osobistego	Wygaśnięcie imatrykulacji, data i powód	Uwagi, sprawy dyscyplinarne i inne
fil.	Nadzieja	Białystok 3.II.	3.X. 1932			Zmiana nazwiska z przeniesieniem księgi na „Czyste" 2.X.36 r.
1357	Orzechówna	1911	św. dojrz.			
fil.	Władysław	Dalyanice 3.I.	7.XI. 1932			
1358	Pabich	1912	św. dojrz.			
pr.	Mieczysław	Kraków 20.VIII.	21.X. 1932			
1359	Pachoński	1913	św. dojrz.			
pr.	Zbigniew	Kraków 17.V.	17.IX. 1932			
1360	Pachoński	1914	św. dojrz.			
fil.	Marja	Morawska Ostrawa	6.X. 1932			
1361	Pachułówna	1.III. 1913	św. dojrz.			
teol.	Jan	Łosośnica 21.I.	12.X. 1932			Absol. - Św. odej. wydano L. 3 Kraków 26/IX 1938 r.
1362	Pacej	1909	ctk. Med. Uniw. Lwów			
fil.	Stanisława	Opatowice 10.IX.	21.IX. 1932			
1363	Pacejówna	1912	św. dojrz.			
teol.	Franciszek	Radoszów 6.IX.	5.XI. 1932			
1364	Paciorek	1914	św. dojrz.			
pr.	Stefan	Kielanowice 27.VII.	29.IX. 1932			
1365	Padło	1913	św. dojrz.			
fil.	Bolesław	Leszczyna 27.VIII.	5.X. 1932			
1366	Pagacz	1914	św. dojrz.			
fil.	Mieczysław	Stary Sącz 24.XII.	10.X. 1932			Absol. - Św. odej. wydano L. 22 Kraków 29.X. 36 r.
1367	Palczewski	1911	św. dojrz.			
fil.	Irmgarda	Leszczyna 27.II.	20.IX. 1932			
1368	Palichówna	1914	św. dojrz.			

Liczba bieżąca	Nazwisko i imię	Miejsce i rok urodzenia	Data i podstawa imatr.	Liczba dowodu osobistego	Wygaśnięcie imatrykulacji, data i powód	Uwagi, sprawy dyscyplinarne i inne
fil.	Janina	Kraków 29.I.	10.X.1932			
1369	Pałkówna	1912	Uniwersyt Lubelski			
fil.	Zofja	Kraków 8.VI.	10.X.1932			
1370	Pałkówna	1914	św. dojrz.			
fil.	Kazimierz	Charzewice 11.XII.	14.X.1932		~~Skasd.~~ Św. obcj. wy L. 78 Kraków 16.VIII.1933	
1371	Pałka	1909	św. dojrz.			
teol	Jan	Aresztary 18.I.	12.XI.1932			
1372	Pamuła	1911	św. dojrz.			
por.	Marja	Brochnia 8.II.	30.IX.1932			
1373	Pancerzówna	1912	św. dojrz.			
por.	Adam	Lwów 29.II.	3.X.1932			
1374	Panek	1912	św. dojrz.			
por.	Zdzisław	Dzetz 9.II.	29.IX.1932			
1375	Panek	1914	św. dojrz.			
fil.	Stanisław	Lwów 7.II.	28.IX.1932			
1376	Pańkówna	1914	św. dojrz.			
por.	Władysław	Stróża Kadrzów	3.II.1932			
1377	Papież	3.IV.1907	św. dojrz.			
por.	Stanisław	Zbaraż 1.I.	22.XI.1932			
1378	Parfuss	1912	św. dojrz.			
med.	Stefanja	Amsterdam 13.IX.	17.X.1932			
1379	Partykówna	1909	św. dojrz.			
rośn.	Janina	Muszyna 12.II.	6.X.1932			Zmiana nazwiska wg. pow. Sądu z „Partyka Jaworska"
1380	Paryleuiczówna	1912	Gł. Gosp. Wiejsk.			13.II. 37 r.

Liczba bieżąca	Nazwisko i imię	Miejsce i rok urodzenia	Data i podstawa imatr.	Liczba dowodu osobistego	Wygaśnięcie imatrykulacji, data i powód	Uwagi, sprawy dyscyplinarne i inne
fil.	Krystyna	Dąbrowa Górnicza 29.X.	7.X.1932			
1381	Parysówna	1914	św. dojrz.			
teol	Erwin	Jabłonka 22.VI.	5.X.1932			
1382	Paśś	1914	św. dojrz.			
farm.	Marjanna	Tarnów 22.I.	6.X.1932			
1383	Paschek	1913	św. dojrz.			
St.n.	Tadeusz	Tęgica 8.VIII.	10.X.1932			Centr. Inst. Wych. Fiz. i Prz.
1384	Jr. Pasieczny	1905				
fil.	Kazimierz	Żytomierz 2.X.	24.IX.1932			
1385	Paszkiewicz	1905	św. dojrz.			
fil.	Kazimierz	N. Targ 19.XII.	13.X.1932			
1386	Paszucha	1908	św. dojrz.			
fil.	Izabela	Friedrice 18.I.	27.IX.1932			
1387	Patschówna	1914	św. dojrz.			
por.	Stanisław	Łęgotschona 17.X.	18.X.1932			
1388	Pawelski	1910	św. dojrz.			
por.	Jan	Brochów 6.III.	20.IX.1932			
1389	Pawełczak	1911	św. dojrz.			
fil.	Anna	Rytwiany 22.VI.	18.X.1932			
1390	Pawełek	1909				Universyt. Nów. York
med	Mieczysław	Kadłubiec 15.VIII.	12.X.1932			
1391	Pawlik	1913	św. dojrz.			
por.	Jan	Nowy Sącz 8.II.	24.IX.1932			
1392	Pawliszkiewicz	1914	św. dojrz.			

Liczba bieżąca	Nazwisko i imię	Miejsce i rok urodzenia	Data i podstawa imatr.	Liczba dowodu osobistego	Wygaśnięcie imatrykulacji, data i powód	Uwagi, sprawy dyscyplinarne i inne
farm. 1393	Danuta Pawłowska	Cergowa 19.VI. 1914	14.X.1932 św. dojrz.			
pr. 1394	Edward Pawłowski	Kraków 4.VII. 1902	18.X.1932 św. dojrz.			
pr. 1395	Tadeusz Pazurkiewicz	Sanok 23.I. 1914	23.XI.1932 św. dojrz.			
pr. 1396	Władysław Pęksa	Zakopane 16.V. 1914	24.IX.1932 św. dojrz.			
pr. 1397	Wanda Pęksowa	Chrzanów 3.V. 1909	17.IX.1932 św. dojrz.			
fil. 1398	Eugenjusz Pelc	Łańcut 10.V. 1910	22.X.1932 św. dojrz.			
med. 1399	Feliks Pelczar	Kraków 17.X. 1913	24.X.1932 św. dojrz.			
pr. 1400	Lidja Pelzówna	Kraków 24.VI. 1914	5.XI.1932 św. dojrz.			
med. 1401	Kurt Penccke	Opawa 10.X. 1914	30.IX.1932 św. dojrz.			
med. 1402	Julja Penkalanka	Skała pod Ojcowem 15.IV. 1912	20.X.1932 św. dojrz.			
fil. 1403	Marja Penkala	Sanok 1.VI. 1913	28.X.1932 św. dojrz.			
fil. 1404	Marja Penszorówna	Piasek 1.IV. 1912	23.IX.1932 św. dojrz.			

Liczba bieżąca	Nazwisko i imię	Miejsce i rok urodzenia	Data i podstawa imatr.	Liczba dowodu osobistego	Wygaśnięcie imatrykulacji, data i powód	Uwagi, sprawy dyscyplinarne i inne
teol. 1405	Józef Per	Wrząsowice 1.VIII. 1912	12.XI.1932 św. dojrz.			
st. w. 1406	Zygmunt Perek	Rabsztyn 21.I. 1913	6.X.1932 św. dojrz.			
pr. 1407	Bronisław Perlberger	Rzeszów 8.IV. 1899	16.IX.1932 św. dojrz.			zmiana nazwiska na Ostawiecki 20.IV.1934
pr. 1408	Selig Perlmann	Tarnopol 20.V. 1912	3.XII.1932 św. dojrz.			
st. w. 1409	Leopold Pfefferberg	Kraków 20.III. 1913	3.X.1932 św. dojrz.			
fil. 1410	Janina Piasecka	Bielsko 28.IV. 1914	4.X.1932 św. dojrz.			
pr. 1411	Jan Piasecki	Charzewice 22.V. 1910	13.XII.1932 św. dojrz.			
farm. 1412	Marja Piątkówna	Czchów 28.V. 1913	6.X.1932 św. dojrz.			
fil. 1413	Stefan Piątkowski	Niwka 4.VIII. 1908	28.IX.1932 św. dojrz.			
fil. 1414	Janina Pichorówna	Wieliczka 8.VI. 1913	3.X.1932 św. dojrz.			
pr. 1415	Paweł Piechotta	Sieraków 12.VII. 1912	22.IX.1932 św. dojrz.			
pr. 1416	Władysław Piechowicz	Krościenko 11.XI. 1914	30.IX.1932 św. dojrz.			

Absol. - Św. odej. wydano
L. 31 Kraków 29.IX. 1933

Liczba bieżąca	Nazwisko i imię	Miejsce i rok urodzenia	Data i podstawa imatr.	Liczba dowodu osobistego	Wygaśnięcie imatrykulacji, data i powód	Uwagi, sprawy dyscyplinarne i inne
fil. 1417	Stefan Pieczara	Ciężkowice 12.I. 1912	27.IX.1932 św. dojrz.			
pr. 1418	Bolesław Pieczarka	Rymanów 27.III. 1902	2.XI.1932 św. dojrz.			
pr. 1419	Michał Pieczarowski	Czarny Dunajec 21.IX. 1909	29.X.1932 św. dojrz.			
teol. 1420	Mieczysław Piega	Sosnowiec 5.VII. 1911	9.XII.1932 św. dojrz.			
med. 1421	Tadeusz Piękoś	Mędrzechów 22.II. 1910	13.X.1932 św. dojrz.			
st. w. 1422	Aurelja Piękosiówna	Wadowice 21.IX. 1914	6.X.1932 św. dojrz.		Absol. - ~~Św. odej.~~ wydano L. 92 Kraków 22.V. 936 r.	
fil. 1423	Marja Piękosiówna	Sokołów 9.XII. 1912	28.IX.1932 św. dojrz.			
pr. 1424	Jan Pieprzyca	Grabie 24.IX. 1911	27.X.1932 św. dojrz.			
roln. 1425	Aleksandra Pieracka	Sanok 24.VIII. 1912	5.X.1932 św. dojrz.			
fil. 1426	Stanisława Piętkówna	Kraków 23.IX. 1911	św. dojrz.			
fil. 1427	Ryszard Piętkiewicz	Kielce 28.VIII. 1913	6.X.1932 św. dojrz.			
fil. 1428	Aniela Pietrkówna	Bytom 25.I. 1911	6.X.1932 św. dojrz.			

Liczba bieżąca	Nazwisko i imię	Miejsce i rok urodzenia	Data i podstawa imatr.	Liczba dowodu osobistego	Wygaśnięcie imatrykulacji, data i powód	Uwagi, sprawy dyscyplinarne i inne
pr. 1429	Jadwiga Pietruszczanka	Trembowla 30.VIII. 1913	22.IX.1932 św. dojrz.			
med. 1430	Mieczysław Pietrzyk	Kraków 21.I. 1914	5.X.1932 św. dojrz.			
fil. 1431	Tadeusz Pietsch	Kraków 19.V. 1912	14.X.1932 św. dojrz.			
pr. 1431	Józef Piksa	Czerniec 16.II. 1914	18.XI.1932 św. dojrz.			
fil. 1432	Elżbieta Pilchówna	Ochojce 2.III. 1913	15.X.1932 św. dojrz.			
roln. 1433	Adam Piller	Stanisławów 26.XII. 1913	21.IX.1932 św. dojrz.			
pr. 1434	Sara Piller	Kraków 30.XI. 1912	7.XII.1932 św. dojrz.			
pr. 1435	Janina Pilszakówna	Szczakowa 19.I. 1913	13.X.1932 św. dojrz.			
pr. 1436	Tadeusz Piórecki	Kraków 28.I. 1909	14.X.1932 św. dojrz.			
med. 1437	Kazimierz Piotrowski	Stopnica 23.III. 1913	10.X.1932 św. dojrz.		Absol. - ~~Św. odej.~~ wydano L. 33 Kraków 4.VII. 938 r.	
fil. 1438	Stanisław Pisarz	6.IX. 1908	26.IX.1932 św. dojrz.			
pr. 1439	Wacław Pisowicz	Kraków 18.V. 1914	10.X.1932 św. dojrz.			

Liczba bieżąca	Nazwisko i imię	Miejsce i rok urodzenia	Data i podstawa imatr.	Liczba dowodu osobistego	Wygaśnięcie imatrykulacji, data i powód	Uwagi, sprawy dyscyplinarne i inne
pr. 1440	Mojzy Pitas	Wielkie Piekary 25.V. 1907	24.XI.1932 św. dojrz.			
farm. 1441	Józef Pitas	Dobieszowice 19.V. 1910	8.X.1932 św. dojrz.			
pr. 1442	Bohdan Piurko	Niemirów 4.VII. 1906	27.IX.1932 Uniwersyt. Lwów			
med. 1443	Aleksandra Pizłówna	Jordanów 28.VII. 1914	24.X.1932 św. dojrz.			
fil. 1444	Jan Placzek	Biertułtów 1.XI. 1912	30.IX.1932 św. dojrz.			
fil. 1445	Halina Plesnerówna	Będzin 1.VIII. 1911	25.X.1932 Uniwersyt. Warszawa			
pr. 1446	Stanisław Plichta	Nowy Sącz 7.IV. 1898	29.X.1932 św. dojrz.			
med. 1447	Marjan Pliś	Jelna 17.VIII. 1913	25.X.1932 św. dojrz.		Absol. - ~~Św. odej.~~ wydano L. 17 Kraków 21.III. 938 r.	
teol. 1448	Michał Pliszka	Łęg 29.IX. 1908	10.X.1932 Uniwersyt. Salzburg		Absol. - ~~Św. odej.~~ wydano L. 9 Kraków 29.X. 935 r.	
fil. 1449	Janina Płomińska	Trościańce 15.XII. 1913	5.X.1932 św. dojrz.		Absol. - Św. odej. wydano L. 69 Kraków 29.V. 934	
fil. 1450	Antonina Płońska	Rajgród 9.VIII. 1902	12.X.1932 św. dojrz.			
pr. 1451	Tadeusz Pociask	Borek Nowy 13.X. 1907	10.XII.1932 św. dojrz.			

Liczba bieżąca	Nazwisko i imię	Miejsce i rok urodzenia	Data i podstawa imatr.	Liczba dowodu osobistego	Wygaśnięcie imatrykulacji, data i powód	Uwagi, sprawy dyscyplinarne i inne
fil. 1452	Michał Ks. Podhorodecki	Synowódzko Wyżne 29.IX. 1899	7.X.1932 Uniwersyt. Lwów			
pr. 1453	Zofja Podkopałówna	Książnice Wielkie 14.V. 1913	15.X.1932 św. dojrz.			
pr. 1454	Hergbert Podleska	Bogumin 7.II. 1914	21.IX.1932 św. dojrz.			
fil. 1455	Ewald Pokral	Jaworzno 22.VII. 1913	8.XI.1932 św. dojrz.			
pr. 1456	Kazimierz Polak	Rzeszów 8.IX. 1911	3.XII.1932 św. dojrz.			
teol. 1457	Michał Polak	Osiek 7.IX. 1908	3.XII.1932 św. dojrz.			
pr. 1458	Roman Polański	Czertez 30.V. 1912	11.X.1932 Uniwersyt. Lwów			
pr. 1459	Marjan Polek	Niedźwiedź 8.IX. 1913	19.X.1932 św. dojrz.		~~Absol.~~ - Św. odej. wydano L. 5 Kraków 12.IX. 933	Świadectwo odejścia zwrócił 8.X.33 r. wrócił na wy
fil. 1460	Halina Polkówna	Przęcin 13.II. 1914	13.X.1932 św. dojrz.			
pr. 1461	Józef Półtorak	Kraków 17.VI. 1914	5.X.1932 św. dojrz.			
pr. 1462	Oswald Pomeranc	Tarnów 21.III. 1914	12.XI.1932 św. dojrz.			
pr. 1463	Edward Pomierski	Kraków 13.X. 1913	3.X.1932 św. dojrz.			

Liczba bieżąca	Nazwisko i imię	Miejsce i rok urodzenia	Data i podstawa imatr.	Liczba dowodu osobistego	Wygaśnięcie imatrykulacji, data i powód	Uwagi, sprawy dyscyplinarne i inne
pr. 1464	Leiser Pömstein	Ropczyce 10.XII. 1910	17.X.1932 św. dojrz.			
fil. 1465	Irena Pomykalska	Piotrków 26.X. 1914	25.X.1932 św. dojrz.			
fil. 1466	Marja Pomykalska	Kłeczew 5.VII. 1909	25.X.1932 Uniwersyt. Warszawa			
teol. 1467	Leon Poprawa	Kaszów 28.VI. 1909	12.XI.1932 św. dojrz.			
pr. 1468	Jan Porusiewicz	Dąbrowa Górnicza 8.II. 1908	13.X.1932 św. dojrz.			
roln. 1469	Leon Postawka	Odonów 2.VI. 1910	5.X.1932 św. dojrz.			
fil. 1470	Janina Pregerówna	2.IV. 1915	27.IX.1932 św. dojrz.			
fil. 1471	Emeryk Primula	Mor. Ostrawa 14.VIII. 1912	22.IX.1932 św. dojrz.			
med. 1472	Nestor Procyk	Huliczki 7.XI. 1912	13.X.1932 św. dojrz.			
fil. 1473	Gertruda Proppé	Saratow 22.VII. 1909	18.X.1932 św. dojrz.			
pr. 1474	Ludwik Przebida	Wola Brzostecka 10.I. 1907	18.X.1932 św. dojrz.			
teol. 1475	Walenty Przebinda	Nowa Wieś Szlachecka 6.I. 1912	12.XI.1932 św. dojrz.		Absol. ~~Św. odej.~~ wydano L. 53 Kraków 30.VI. 937 r.	

Liczba bieżąca	Nazwisko i imię	Miejsce i rok urodzenia	Data i podstawa imatr.	Liczba dowodu osobistego	Wygaśnięcie imatrykulacji, data i powód	Uwagi, sprawy dyscyplinarne i inne
fil. 1476	Jadwiga Przemyska	Zagórze 25.IV. 1914	19.X.1932 św. dojrz.			
fil. 1477	Kazimiera Przewłocka	Kołomyja 2.VIII. 1909	20.X.1932 św. dojrz.			
teol. 1478	Robert Przewodnik	Birken 11.VIII. 1913	8.X.1932 św. dojrz.		Absol. ~~Św. odej.~~ wydano L. 17 Kraków 23.XI. 937 r.	
pr. 1479	Stanisław Przychodzeń	Srebrna 28.I. 1903	9.X.1932 św. dojrz.			
fil. 1480	Jerzy Przystał	Żółkiew 1.III. 1913	7.X.1932 św. dojrz.			
teol. 1481	Piotr Przywara	Chechły 22.IV. 1909	5.XI.1932 św. dojrz.		Absol. ~~Św. odej.~~ wydano L. 58 Kraków 9.VII. 937 r.	
pr. 1482	Franciszek Pszonka	Mokrzyska 15.I. 1908	8.XI.1932 św. dojrz.			
med. 1483	Tadeusz Ptak	Bursztyn 28.X. 1913	10.X.1932 św. dojrz.			
pr. 1484	Jerzy Ptakowski	Częstochowa 20.XII. 1913	20.IX.1932 św. dojrz.		~~Absol.~~ Św. odej. wydano L. 29 Kraków 14.X. 933 r.	
pr. 1485	Roman Pudło	Delatyn 10.II. 1912	21.IX.1932 św. dojrz.			
pr. 1486	Oskar Purszke	Bujaków 21.IX. 1911	5.XI.1932 Uniwersyt. Poznań			
fil. 1487	Jadwiga Pustelnikówna	Kraków 29.V. 1914	6.XII.1932 św. dojrz.			

Liczba bieżąca	Nazwisko i imię	Miejsce i rok urodzenia	Data i podstawa imatr.	Liczba dowodu osobistego	Wygaśnięcie imatrykulacji, data i powód	Uwagi, sprawy dyscyplinarne i inne
fil. 1488	Herbert Puszer	Rybnik 9.IV. 1908	28.XI. 1932 Uniwersyt. Poznań			
fil. 1489	Edmund Pyka	Orzegów 19.X. 1912	11.X. 1932 św. dojrz.			
fil. 1490	Wilhelm Pyka	Orzegów 7.IX. 1911	22.X. 1932 św. dojrz.			
teol. 1491	Alojzy Pyrsz	Brzeziny Śląskie 18.VI. 1913	13.X. 1932 św. dojrz.			
fil. 1492	Gerard Pytasz	Kraków 24.V. 1912	22.IX. 1932 św. dojrz.			
fil. 1493	Gerhard Raab	Rozdzień 4.I. 1913	3.X. 1932 św. dojrz.			
pr. 1494	Marja Rabijaszowna	Kraków 21.III. 1914	20.IX. 1932 św. dojrz.			
fil. 1495	Tadeusz Rachniowski	Jasło 17.VIII. 1914	25.X. 1932 św. dojrz.			
fil. 1496	Tadeusz Rachwał	Kraków 29.V. 1914	12.XI. 1932 św. dojrz.		Św. sol. rozścisł. 6.X. 36 r. ~~Św. odej. wydano~~ ~~L. 62 Kraków 26.VII. 36 r.~~	
fil. 1497	Edward Rączkowski	Lwów 11.II. 1911	3.XII. 1932 św. dojrz.			
pr. 1498	Stanisław Radwan	Biała 28.VI. 1902	21.IX. 1932 św. dojrz.			
roln. 1499	Andrzej Radwański	Kraków 9.XI. 1914	6.X. 1932 św. dojrz.			

Liczba bieżąca	Nazwisko i imię	Miejsce i rok urodzenia	Data i podstawa imatr.	Liczba dowodu osobistego	Wygaśnięcie imatrykulacji, data i powód	Uwagi, sprawy dyscyplinarne i inne
pr. 1500	Stanisław Radwański	Sanok 15.V. 1911	7.XI. 1932 Uniwersyt. Lwów			
pr. 1501	Tadeusz Radwański	Smarżowa 16.III. 1906	11.X. 1932 św. dojrz.			
fil. 1502	Stefan Ralski	Osieczany 2.XI. 1913	5.XI. 1932 św. dojrz.			
pr. 1503	Walenty Ramus	Trześń 11.II. 1913	9.XI. 1932 św. dojrz.			
teol. 1504	Franciszek Rąpała	Olszyny 28.IX. 1910	4.XI. 1932 św. dojrz.		Absol. ~~Św. odej.~~ wydano L. 68 Kraków 27.VII. 37 r.	
fil. 1505	Anna Rapaportówna	Kraków 31.I. 1911	13.X. 1932 św. dojrz.			
fil. 1506	Jerzy Raschka	Łagiewniki 30.VI. 1911	6.X. 1932 św. dojrz.			
pr. 1507	Henryk Rasp	Tarnów 26.X. 1912	18.X. 1932 św. dojrz.			
roln. 1508	Kazimiera Ratajówna	Chybie 11.X. 1909	6.X. 1932 św. dojrz.			
teol. 1509	Stanisław Ratoń	Rząsany 14.VII. 1914	7.XI. 1932 św. dojrz.		Absol. ~~Św. odej.~~ wydano L. 57 Kraków 9.VII. 37 r.	
fil. 1510	Adolf Rawicki	Chochołów 24.IX. 1914	4.XI. 1932 św. dojrz.			
pr. 1511	Piotr Rażny	Krzestawice 15.VIII. 1899	12.X. 1932 św. dojrz.			

Liczba bieżąca	Nazwisko i imię	Miejsce i rok urodzenia	Data i podstawa imatr.	Liczba dowodu osobistego	Wygaśnięcie imatrykulacji, data i powód	Uwagi, sprawy dyscyplinarne i inne
pr. 1512	Mojżesz Reben	Jarosław 11.IV 1910	7.XI.1932 św. dojrz.			
fil. 1513	Roma Rechtmanówna	Sochaczew 7.II. 1914	22.IX.1932 św. dojrz.			
pr. 1514	Wiktor Ręczajski	Chróścice 16.V. 1908	10.X.1932 św. dojrz.			
pr. 1515	Włodzimierz Ręczek	Kraków 24.II. 1911	15.X.1932 św. dojrz.			
pr. 1516	Aleksander Reder	Kraków 2.II. 1914	6.X.1932 św. dojrz.			
pr. 1517	Jadwiga Rehanówna	Lwów 4.X. 1913	7.X.1932 św. dojrz.			
pr. 1518	Alfred Reich	Kraków 29.II. 1912	25.X.1932 św. dojrz.			
pr. 1519	Józef Reich	Zagrobela 11.VIII. 1911	3.II.1932 Uniwersyt. Lwów			
pr. 1520	Anita Reichman	Wiedeń 15.I. 1915	17.IX.1932 św. dojrz.			
fil. 1521	Chaim Reif	Drohobycz 28.II. 1907	7.XI.1932 św. dojrz.		~~Abod.~~ Św. odsj. wydan L. 21 Kraków 26.IX. 933	
pr. 1522	Helena Reiser	Kraków 28.XII. 1913	3.XI.1932 św. dojrz.			
fil. 1523	Stefan Rejman	Kraków 10.VIII. 1913	19.IX.1932 św. dojrz.			

Liczba bieżąca	Nazwisko i imię	Miejsce i rok urodzenia	Data i podstawa imatr.	Liczba dowodu osobistego	Wygaśnięcie imatrykulacji, data i powód	Uwagi, sprawy dyscyplinarne i inne
pr. 1524	Abraham Renner	Radawa 20.XI. 1909	29.IX.1932 św. dojrz.			
fil. 1525	Wiesława Richling	Warszawa 1.VIII. 1902	11.I.1933 Uniwersyt. Warszawa			
fil. 1526	Sara Richter	Stanisławów 16.I. 1914	8.II.1933 św. dojrz.			
fil. 1527	Tadeusz Richter	Kraków 15.IX. 1912	25.X.1932 św. dojrz.			
pr. 1528	Róża Rittmanowa	Kraków 27.I. 1913	4.X.1932 św. dojrz.			
med. 1529	Ewa Rogalska	Kraków 19.XI. 1913	29.IX.1932 św. dojrz.			
fil. 1530	Zbigniew Rogowski	Turmanów 19.II. 1907	27.X.1932 św. dojrz.			
pr. 1531	satr. L. 1542 Leon Rojek	Wola 12.II. 1910	4.X.1932 św. dojrz.			
st. w. 1532	Tadeusz Rojkowski	Łoniowa 18.VIII. 1910	8.XI.1932 św. dojrz.			
fil. 1533	Stanisław Rokita	Stągniowiec 10.XI. 1907	10.XI.1932 św. dojrz.			
pr. 1534	Stanisław Rola	N. Sącz 29.IX. 1914	29.X.1932 św. dojrz.			
pr. 1535	Wiesław Rollak	Tarnów 18.I. 1914	29.IX.1932 św. dojrz.			

Liczba bieżąca	Nazwisko i imię	Miejsce i rok urodzenia	Data i podstawa imatr.	Liczba dowodu osobistego	Wygaśnięcie imatrykulacji, data i powód	Uwagi, sprawy dyscyplinarne i inne
pr. 1536	Tadeusz Rolnik	Piotrkowice Wielkie 16.VI. 1913	14.X.1932 św. dojrz.			
pr. 1537	Jan Roman	Kraków 26.VIII. 1908	7.X.1932 św. dojrz.			
pr. 1538	Irena Romankiewicz	Jasień 19.II. 1912	19.IX.1932 św. dojrz.			
fil. 1539	Wiktor Romanow	Puklaki n/Zbruczem 23.XII. 1893	10.II.1933 Uniwersyt. Warszawa			
fil. 1540	Stefan Romanowski	Zawodzie 1.VIII. 1908	29.X.1932 św. dojrz.			
pr. 1541	Zbigniew Romański	Lwów 3.V. 1913	17.IX.1932 św. dojrz.			
pr. 1542	Jadwiga Rogozińska	Lwów 7.IX. 1913	28.IX.1932 św. dojrz.			
pr. 1543	Izaak Ropper	N. Sącz 20.IX. 1912	18.X.1932 św. dojrz.			
fil. 1544	Janina Rossówna	Radziechów 24.VI. 1914	6.X.1932 św. dojrz.			
pr. 1545	Feiga Rosenówna	Czortków 5.XII. 1908	24.IX.1932 św. dojrz.			
med. 1546	Henryk Rosenbaum	Kraków 1.V. 1914	28.IX.1932 św. dojrz.		Absol. - ~~Św. odej.~~ wydano L. 21 Kraków 11.V. 93	8r.
fil. 1547	Norbert Rosenbaum	Morawska Ostrawa 15.XI. 1914	5.X.1932 św. dojrz.			

Liczba bieżąca	Nazwisko i imię	Miejsce i rok urodzenia	Data i podstawa imatr.	Liczba dowodu osobistego	Wygaśnięcie imatrykulacji, data i powód	Uwagi, sprawy dyscyplinarne i inne
pr. 1548	Stefan Rosenberg	Biała 18.V. 1913	26.IX.1932 św. dojrz.		~~Absol.~~ - Św. odej. wydano L. 3 Kraków 11.IX 93	3
fil. 1549	Zygmunt Rosenblum	Kraków 27.VI. 1912	6.X.1932 św. dojrz.		~~Absol.~~ - Św. odej. wydano L. 48 Kraków 2.XI 93	3
fil. 1550	Halina Rozenblumówna	Będzin 14.XI. 1914	17.X.1932 św. dojrz.			
pr. 1551	Marceli Rosenfeld	Rzeszów 26.VIII. 1913	13.X.1932 św. dojrz.			
pr. 1552	Wilhelm Rosenfeld	Tarnopol 20.XI. 1912	24.IX.1932 św. dojrz.			
fil. 1553	Jadwiga Rosenfeldówna	Jasło 15.VIII 1913	24.I.1933 św. dojrz.			
pr. 1554	Jakób Rosentrauch	Trembowla 9.XI. 1912	29.X.1932 Uniwersyt. Lwów			
fil. 1555	Henryk Rosenzweig	Wiedeń 14.VIII. 1911	11.X.1932 św. dojrz.			
pr. 1556	Maurycy Rosenzweig	Kraków 25.III 1914	7.X.1932 św. dojrz.			
fil. 1557	Janina Rosikówna	Będzin 5.X. 1911	6.X.1932 św. dojrz.			
pr. 1558	Aron Rosner	Gorlice 6.II. 1909	22.IX.1932 św. dojrz.			
fil. 1559	Edward Rost	Miechowice 4.XII 1912	4.XI.1932 św. dojrz.			

Liczba bieżąca	Nazwisko i imię	Miejsce i rok urodzenia	Data i podstawa imatr.	Liczba dowodu osobistego	Wygaśnięcie imatrykulacji, data i powód	Uwagi, sprawy dyscyplinarne i inne
pr.	Juda	Stryj 5.VIII.	29.X. 1932			
1560	Rotter	1913	św. dojrz.			
pr.	Zbigniew	Kolbrom 12.X.	29.IX. 1932		Absol. - Św. odsł. wyd. 2 Kraków 3.X. 934	
1561	Rotter	1913	św. dojrz.			
pr.	Jakób	Leżajsk 14.II.	27.IX. 1932			
1562	Rothman	1910	św. dojrz.			
roln.	Hila	Przeworsk 8.VIII.	4.II. 1933			
1563	Stec-Rouppertowa	1903	św. dojrz.			
pr.	Leszek	Kraków 23.X.	27.IX. 1932			
1564	Roykiewicz	1914	św. dojrz.			
fil.	v. l. 1552 Lejb	Miechów 27.X.	21.IX. 1932			
1565	Rozenblum	1910	św. dojrz.			
pr.	Tadeusz	Hida Ranisowska 10.IX.	13.X. 1932			
1566	Rozmus	1910	św. dojrz.			
fil.	Bolesław	Sowina 15.II.	30.IX. 1932			
1567	Rozpara	1911	św. dojrz.			
pr.	Zygmunt	Rzeszów 20.IX.	26.X. 1932			
1568	Rozałowski	1905	św. dojrz.			
teol.	Józef	Glinica 12.V.	13.X. 1932		Absol. - Św. odsł. wydan 2.75 Kraków 23.XI. 937 r.	
1569	Różański	1912	św. dojrz.			
pr.	Roman	Kołomyja 2.VI.	17.I. 1933			
1570	Różański	1913	Uniwersyt Lwów			
pr.	Lucja	Kraków 5.III.	4.X. 1932			
1571	Rubinsteinowa	1914	św. dojrz.			

Liczba bieżąca	Nazwisko i imię	Miejsce i rok urodzenia	Data i podstawa imatr.	Liczba dowodu osobistego	Wygaśnięcie imatrykulacji, data i powód	Uwagi, sprawy dyscyplinarne i inne
pr.	Leszek	Kalisz 28.IV.	6.X. 1932			
1572	Rubiś	1913	św. dojrz.			
pr.	Michał	Dębowiec 15.IX.	21.X. 1932			
1573	Ruciński	1912	św. dojrz.			
fil.	Włodzimierz	N. Sącz 21.I.	17.X. 1932			
1574	Rudkiewicz	1910	św. dojrz.			
pr.	Józef	Bochnia 16.III.	8.X. 1932			
1575	Rudnik	1908	św. dojrz.			
pr.	Jerzy	Ostawa 11.VI.	17.X. 1932			
1576	Rudzki	1905	Uniwersyt Lwów			
med.	Jerzy	Przemyśl 6.VI.	6.X. 1932			
1577	Ruk	1913	św. dojrz.			
fil.	Halina	Kowno 23.X.	7.X. 1932			
1578	Rumszewiczówna	1909	św. dojrz.			
fil.	Antoni	Zadawie 18.VII.	10.X. 1932		Absol. Św. odsł. wydano 2.20 Kraków 26.IX. 933.	
1579	Ruszczycki	1909	św. dojrz.			
pr.	Jerzy	Kraków 27.III.	6.X. 1932			
1580	Ruszkiewicz	1912	św. dojrz.			
med	Andrzej	Binarowa 14.XI.	10.X. 1932			
1581	Rutana	1912	św. dojrz.			
fil.	v. l. 2191 Janina	Staroniwa Dolna 23.X.	10.X. 1932			
1582	Rybka	1913	św. dojrz.			
pr.	Kazimierz	Mytnica 25.IV.	14.X. 1932			
1583	Rychlewski	1907	Uniwersyt Lwów			

Liczba bieżąca	Nazwisko i imię	Miejsce i rok urodzenia	Data i podstawa imatr.	Liczba dowodu osobistego	Wygaśnięcie imatrykulacji, data i powód	Uwagi, sprawy dyscyplinarne i inne
pr.	Chana	Kalisz 9.V.	6.X. 1932			
1584	Rygel	1914	św. dojrz.			
fil.	Józef	Rzadkie 18.II.	7.X. 1932			
1585	Rygula	1912	św. dojrz.			
fil.	Jan	Tarnów 15.II.	3.I. 1933			
1586	Rymar	1913	św. dojrz.			
pr.	Mieczysław	Kraków 24.X.	3.I. 1933			
1587	Rymar	1914	św. dojrz.			
pr.	Stanisław	Zakrzów 2.IX.	4.X. 1932			
1588	Rymar	1914	św. dojrz.			
pr.	Piotr	Łagiewniki 18.II.	5.XI. 1932			
1589	Rysiewicz	1890	św. dojrz.			
pr.	Aleksander	Brzesko 27.XII.	24.X. 1932			
1590	Rysz	1910	św. dojrz.			
med.	Stanisław	Strzemieszyce 17.VI.	13.X. 1932			
1591	Rzadkowski	1912	św. dojrz.			
teol.	Jan	Łazisko-Górne 21.II.	13.X. 1932			Abgel. - Sem. adej. wydane L. 36 Tarnów 16.I. 1938 r.
1592	Rzepka	1913	św. dojrz.			
pr.	Ludwik	Mrowla 19.I.	9.XI. 1932			
1593	Rzepka	1910	św. dojrz.			
pr.	Franciszek	Nowa Łuczka 2.XII.	7.XI. 1932			
1594	Rześniowiecki	1910	św. dojrz.			
pr.	Jan	Zarębki 17.VI.	7.XI. 1932			
1595	Rzeszut	1913	św. dojrz.			

Liczba bieżąca	Nazwisko i imię	Miejsce i rok urodzenia	Data i podstawa imatr.	Liczba dowodu osobistego	Wygaśnięcie imatrykulacji, data i powód	Uwagi, sprawy dyscyplinarne i inne
fil.	Irena	Zarębki 10.III.	7.XI. 1932			
1596	Rzeszutkówna	1909	św. dojrz.			
fil.	Wanda	Żyrardów 27.VIII.	14.X. 1932			
1597	Sado	1913	św. dojrz.			
pr.	Józef	Sanok 26.X.	2.XI. 1932			
1598	Sapan	1910	św. dojrz.			
pr.	Edward	Tarnów 30.VII.	4.X. 1932			
1599	Sak	1913	św. dojrz.			
pr.	Stanisław	Kraków 26.IX.	17.X. 1932			
1600	Sala	1911	św. dojrz.			
zoot.	Stanisław	Kraków 12.II.	20.IX. 1932			
1601	Sala	1912	św. dojrz.			
fil.	Władysław	N.-Sącz 7.XII.	28.X. 1932			
1602	Salamon	1905	św. dojrz.			
fil.	Zofja	Siedlce 1.I.	27.IX. 1932			
1603	Salucka	1912	św. dojrz.			
pr.	Ludwik	Przemyśl 2.IX.	25.XI. 1932			
1604	Salzmann	1911	św. dojrz.			
pr.	Marja	Hrojnitów 3.XI.	5.XII. 1932			
1605	Samatowka	1911	św. dojrz.			
pr.	Lucja	Gorlice 14.VIII.	23.IX. 1932			
1606	Samueli	1912	św. dojrz.			
pr.	Alfred	Bilzno 12.IX.	15.IX. 1932			
1607	Sandhaus	1914	św. dojrz.			

Liczba bieżąca	Nazwisko i imię	Miejsce i rok urodzenia	Data i podstawa imatr.	Liczba dowodu osobistego	Wygaśnięcie imatrykulacji, data i powód	Uwagi, sprawy dyscyplinarne i inne
pr. 1608	Stanisław Sanecki	N. Sącz 31.X. 1914	19.IX.1932 św. dojrz.			
fil. 1609	Zofja Sanokówna	Kraków 29.VII. 1913	10.X.1932 św. dojrz.			
fil. 1610	Janina Sanokowska	Kraków 21.IX. 1912	św. dojrz.			
pr. 1611	Salomea Sanówna	Jasło 13.IX. 1914	22.X.1932 św. dojrz.			
fil. 1612	Wanda Santarińsówna	Poręba 5.VII. 1913	25.IX.1932 św. dojrz.			
pr. 1613	Stanisław Sapiński	Kossów 18.VIII. 1909	27.IX.1932 św. dojrz.			
med. 1614	Jan Sarna	Niem. Lutynia 31.V. 1914	10.X.1932 św. dojrz.			
fil. 1615	Stanisława Sarnówna	Jasło 9.V. 1912	9.XI.1932 św. dojrz.			
fil. 1616	Józef Sarnowicz	Słomniki 12.III. 1912	27.X.1932 św. dojrz.			
pr. 1617	Karol Sassower	Tarnopol 23.VIII. 1912	św. dojrz.			
roln 1618	Jerzy Sawicki	Sosnowiec 7.III. 1911	25.X.1932 św. dojrz.		~~Absol.~~ - Św. odej. wydan L. 1 Kraków 18.IX. 93 r.	
teol. 1619	Stanisław Sawicki	Osieczany 4.V. 1912	12.XI.1932 św. dojrz.		Absol. - ~~Św. odej.~~ wydano L. 65 Kraków 17.VII. 937 r.	

Liczba bieżąca	Nazwisko i imię	Miejsce i rok urodzenia	Data i podstawa imatr.	Liczba dowodu osobistego	Wygaśnięcie imatrykulacji, data i powód	Uwagi, sprawy dyscyplinarne i inne
fil. 1620	Eugenjusz Sawkiewicz	Samarkaut 20.VI. 1912	17.X.1932 św. dojrz.		~~Absol.~~ - Św. odej. wydano L. 9 Kraków 12.IX. 933	
pr. 1621	Dawid Schächter	Sieniawa 16.VII. 1910	28.IX.1932 św. dojrz.			
pr. 1622	Filip Schächter	Kraków 23.VI. 1914	7.XI.1932 św. dojrz.			
fil. 1623	Leonard Schächter	Zaleszczyki 19.VI. 1908	25.X.1932 św. dojrz.			
fil. 1624	Fryderyka Schantzerówna	Wadowice 12.V. 1912	19.IX.1932 św. dojrz.			
fil. 1625	Fryda Schapira	Kraków 18.IV. 1914	13.X.1932 św. dojrz.			
pr. 1626	Ignacy Schapira	Lwów 14.XI. 1905	27.X.1932 św. dojrz.			
pr. 1627	Rafael Scharf	Kraków 18.VI. 1914	6.X.1932 św. dojrz.			
pr. 1628	Gustaw Scheer	Lwów 3.III. 1909	28.IX.1932 św. dojrz.			
fil. 1629	Urszula Schellerówna	Kraków 13.IX. 1913	15.X.1932 św. dojrz.			
fil. 1630	Lea Schemrer	Tarnopol 15.V. 1914	13.X.1932 św. dojrz.			
pr. 1631	Zygmunt Schenker	Kraków 21.XI. 1911	8.X.1932 św. dojrz.			

Liczba bieżąca	Nazwisko i imię	Miejsce i rok urodzenia	Data i podstawa imatr.	Liczba dowodu osobistego	Wygaśnięcie imatrykulacji, data i powód	Uwagi, sprawy dyscyplinarne i inne
fil.	Chana	Żmigród Nowy 26.II.	29.X.1932			
1632	Schererówna	1913	św. dojrz.			
fil.	Grania	Kraków 12.IX.	12.X.1932			
1633	Schermans	1910	św. dojrz.			
fil.	Ewa	Chiepolomice 3.VIII.	26.IX.1932			
1634	Schifferówna	1910	św. dojrz.			
fil.	Adolf	Kraków 29.VII.	23.IX.1932			
1635	Schindel	1911	św. dojrz.			
pr.	Pinkas	Tarnów 31.VII.	3.XI.1932			
1636	Schlangenkopf	1912	św. dojrz.			
pr.	Adolf	Mielec 20.VII.	17.IX.1932			
1637	Schleiderer	1914	św. dojrz.			
pr.	Samuel	Lwów 17.II.	12.XI.1932			
1638	Schnajk	1911	św. dojrz.			
farm.	Jan	Kraków 21.I.	6.X.1932			
1639	Schnayder	1912	św. dojrz.			
pr.	Władysław	Wiedeń 4.X.	17.X.1932			
1640	Schneid	1911	św. dojrz.			
pr.	Anzelm	Wiedeń 3.I.	19.X.1932			
1641	Schneider	1915	św. dojrz.			
pr.	Berta	Kraków 12.VIII.	24.IX.1932			
1642	Schneiderówna	1913	św. dojrz.			
pr.	Adam	Kraków 22.VII.	4.X.1932			
1643	Schollem	1913	św. dojrz.			

Liczba bieżąca	Nazwisko i imię	Miejsce i rok urodzenia	Data i podstawa imatr.	Liczba dowodu osobistego	Wygaśnięcie imatrykulacji, data i powód	Uwagi, sprawy dyscyplinarne i inne
pr.	Natan	Tarnów 28.VII.	18.X.1932			
1644	Schönberg	1914	św. dojrz.			
fil.	Chaja	Przemyśl 7.XII.	18.X.1932			
1645	Schönfeldowa	1905	Uniwersyt Lwów			
fil.	Ernestyna	Tarnów 18.V.	17.IX.1932			
1646	Schönwetter	1914	św. dojrz.			
pr.	Bernard	Tarnopol 26.IV.	3.XII.1932			
1647	Schormann	1912	św. dojrz.			
pr.	Zygmunt	Sanok 14.I.	24.X.1932			
1648	Schreiber	1913	Uniwersyt Lwów			
fil.	Jerzy	Lwów 19.VI.	22.X.1932			Absol. - Św. odej. wydane L. 16 Kraków 14.IX.33
1649	Schroeder	1912	św. dojrz.			
fil.	Teodora	Ostrowiec 1.V.	19.X.1932			
1650	Schröderówna	1915	św. dojrz.			
pr.	Chaja	Dębica 10.V.	5.XI.1932			
1651	Schuldenfrei	1912	św. dojrz.			
med.	Marja	Tarnów 4.III.	29.IX.1932			
1652	Schützerówna	1911	św. dojrz.			
pr.	Adolf	Łaskowce 5.V.	25.X.1932			
1653	Schutzman	1912	Uniwersyt Lwów			
pr.	Markus	Rzeszów 6.XII.	2.XI.1932			
1654	Schwarzbard	1912	św. dojrz.			
fil.	Amalja	Sieroslawice 8.XI.	2.XII.1932			
1655	Schürmerówna	1913	św. dojrz.			

Liczba bieżąca	Nazwisko i imię	Miejsce i rok urodzenia	Data i podstawa imatr.	Liczba dowodu osobistego	Wygaśnięcie imatrykulacji, data i powód	Uwagi, sprawy dyscyplinarne i inne
pr.	Bryk	Nowa-Wieś 20.VI.	28.X. 1932			Sprostowanie nazwiska na „Szymura" 19.II. 36 r.
1656	Schymura	1911	św. dojrz.			
fil.	Wilhelmina	Kraków 18.XI.	23.IX. 1932		wycofano 7.X. 36 Akad. Św. Ekon. Wydz. Kraków 17/X 36 r.	
1657	Schwenkówna	1912	św. dojrz.			
med.	Zbigniew	Kraków 21.VIII.	29.IX. 1932			
1658	Ścisławski	1914	św. dojrz.			
pr.	Jan	Lustków 20.VIII.	20.X. 1932			
1659	Sędłak	1911	św. dojrz.			
fil.	Stanisława	Kraków 26.XII.	3.X. 1932			
1660	Sędzikówna	1912	św. dojrz.			
pr.	v. l. 2186. Arnold	Kraków 11.II.	3.II. 1932			
1661	Seidner	1911	św. dojrz.			
pr.	Stanisław	Grybów 5.I.	29.IX. 1932			
1662	Sekuła	1914	św. dojrz.			
pr.	Wilhelm	Szczeden 18.XI.	28.IX. 1932			
1663	Seliger	1914	św. dojrz.			
fil.	Jerzy	Kraków 23.IV.	3.X. 1932			
1664	Senowski	1913	św. dojrz.			
fil.	Stanisław	Szczerzka 1.X.	10.X. 1932			
1665	Serafin	1904	św. dojrz.			
pr.	Tadeusz	N. Sącz 17.VII.	4.XI. 1932			
1666	Serafin	1913	św. dojrz.			
pr.	Aleksandra	Złocrów 3.VII.	28.IX. 1932			
1667	Seredyńska	1912	św. dojrz.			

Liczba bieżąca	Nazwisko i imię	Miejsce i rok urodzenia	Data i podstawa imatr.	Liczba dowodu osobistego	Wygaśnięcie imatrykulacji, data i powód	Uwagi, sprawy dyscyplinarne i inne
St. n.	Jadwiga	Sanok 4.III.	5.X. 1932			
1668	Serwówna	1909	św. dojrz.			
med.	Jan	Książnice 6.VIII.	5.X. 1932			
1669	Seweryn	1913	św. dojrz.			
pr.	Jadwiga	Kęty 16.VIII.	27.IX. 1932			
1670	Severynówna	1912	św. dojrz.			
fil.	Zofja	Staromieście 6.I.	30.IX. 1932			
1671	Siarranka	1914	św. dojrz.			
fil.	Zofja	Lipsk 6.I.	21.X. 1932			
1672	Sidlik	1906	Uniwersyt Warszawa			
med.	Lesław	Lwów 16.VIII.	28.IX. 1932			
1673	Sidor	1911	św. dojrz.			
pr.	Henryk	Dębica 4.I.	4.XI. 1932			
1674	Siedlisker	1914	św. dojrz.			
fil.	Zofja	Chrzanów 6.X.	29.IX. 1932			
1675	Siegel	1913	św. dojrz.			
pr.	Rachela	Stanczuga 4.II.	21.XI. 1932			
1676	Sieglówna	1912	św. dojrz.			
fil.	Bronisława	Kamieniec Podolski 24.III.	3.X. 1932			
1677	Sielecka	1907	św. dojrz.			
fil.	Helena	Kamieniec Podolski 24.XII.	3.X. 1932			
1678	Sielecka	1907	św. dojrz.			
St. n.	Janina	Kopyśno 2.VII.	30.IX. 1932			
1679	Siemaszkówna	1913	św. dojrz.			

Liczba bieżąca	Nazwisko i imię	Miejsce i rok urodzenia	Data i podstawa imatr.	Liczba dowodu osobistego	Wygaśnięcie imatrykulacji, data i powód	Uwagi, sprawy dyscyplinarne i inne
pr. 1680	Magdalena Siemdajówna	Cikowice 28.VIII. 1909	7.XI.1932 św. dojrz.			
fil. 1681	Renia Siemiatycka	Częstochowa 8.III. 1911	29.X.1932 Uniwersyt. Warszawa			
fil. 1682	Józef Sieradzki	Tysorów 18.III. 1912	3.X.1932 św. dojrz.			
pr. 1683	Irena Sierosławska	Baciechowice 13.VII. 1913	29.IX.1932 św. dojrz.			
fil. 1684	Marja Sierzęga	Jarosław 5.XI. 1913	26.IX.1932 św. dojrz.			
pr. 1685	Leopold Siewierski	Dąbrowa 30.IX. 1910	10.X.1932 św. dojrz.			
fil. 1686	Władysław Siewierski	Wąchock 1.XII. 1910	11.X.1932 św. dojrz.		~~Absol.~~ - Św. odsj. wydano c. 21 Kraków 28.IX.1935 r.	
pr. 1687	Mieczysław Sikora	Czarny Dunajec 25.IX. 1913	24.IX.1932 św. dojrz.			
pr. 1688	Roman Sikora	Niktowice 26.VII. 1907	4.XI.1932 Uniwersyt. Lwów			
fil. 1689	Stanisław Sikora	Kraków 1.II. 1914	10.X.1932 św. dojrz.			
fil. 1690	Aleksandra Sikorzanka	Mogilany 1.VI. 1912	2.XI.1932 św. dojrz.			
farm. 1691	Tadeusz Silberman	Kraków 14.IX. 1913	29.IX.1932 św. dojrz.			

Liczba bieżąca	Nazwisko i imię	Miejsce i rok urodzenia	Data i podstawa imatr.	Liczba dowodu osobistego	Wygaśnięcie imatrykulacji, data i powód	Uwagi, sprawy dyscyplinarne i inne
fil. 1692	Rachna Silberstein	Kraków 30.III. 1911	4.X.1932 św. dojrz.			
med. 1693	Adolf Silbiger	Bochnia 21.X. 1905	10.II.1933 Uniwersyt. w Lozannie			
fil. 1694	Józef Silbiger	Strumień 27.I. 1912	12.X.1932 św. dojrz.			
fil. 1695	Marceli Singer	Bronowice Małe 3.VII. 1909	3.XI.1932 św. dojrz.			
fil. 1696	Rebeka Singer	Kołomyja 10.III. 1899	5.XI.1932 św. dojrz.			
fil. 1697	Helmut Simon	Pszczyna 2.VIII. 1912	11.X.1932 św. dojrz.			
fil. 1698	Marja Siorkówna	Mielec 2.VI. 1913	15.X.1932 św. dojrz.			
pr. 1699	Izydor Inż. Sittek	Karwina 25.III. 1898	16.IX.1932 św. dojrz.			
fil. 1700	Elżbieta Sitkowska	Warszawa 5.XI. 1907	4.XI.1932 Uniwersyt. Warszawa			
med. 1701	Karol Siwirski	N. Sącz 3.XII. 1913	14.X.1932 św. dojrz.			
fil. 1702	Helena Skalska	Okocim 22.XI. 1914	20.IX.1932 św. dojrz.			
fil. 1703	Antoni Skiba	Żerniki 29.XI. 1912	23.IX.1932 św. dojrz.			

Liczba bieżąca	Nazwisko i imię	Miejsce i rok urodzenia	Data i podstawa imatr.	Liczba dowodu osobistego	Wygaśnięcie imatrykulacji, data i powód	Uwagi, sprawy dyscyplinarne i inne
for.	Ludwik	Żerniki 25. VIII.	12. X. 1932			
1704	Skiba	1914	św. dojrz.			
fil.	Zdzisław	Lankarowa 11. III.	11. X. 1932		~~Absol.~~ Św. odej. wydane L. 66 Kraków 16. IV. 934	
1705	Skopiński	1910	św. dojrz.			
fil.	Zygmunt	Kraków 14. IX.	10. X. 1932			
1706	Skowron	1914	św. dojrz.			
for.	Franciszek	Międzychód 28. X.	2. XI. 1932			
1707	Skowyra	1902				
for.	Ludwik	Kraków 22. III.	6. X. 1932			
1708	Zaremba-Skrzyński	1914	św. dojrz.			
for.	Stefan	Karniowice 19. VI.	14. X. 1932			
1709	Zaremba-Skrzyński	1908	św. dojrz.			
fil.	Antoni	Będzin 28. VII.	28. IX. 1932			
1710	Skwarczyński	1913	św. dojrz.			
fil.	Tadeusz	Komorowice 14. VII.	3. X. 1932			
1711	Slebarski	1914	św. dojrz.			
fil.	Eugenjusz	Stanisławice 5. I.	7. X. 1932			
1712	Ślęczek	1912	św. dojrz.			
for.	Józef	Ślemień 17. XII.	7. XII. 1932			
1713	Ślemieński	1904	św. dojrz.			
fil.	Franciszek	Mała Wisła 15. III.	2. XI. 1932			
1714	Ks. Dr. Sleziona	1901	św. dojrz.			
for.	Włodzimierz	Mysłowice 12. VII.	27. X. 1932			
1715	Ślipczuk	1909	św. dojrz.			

Liczba bieżąca	Nazwisko i imię	Miejsce i rok urodzenia	Data i podstawa imatr.	Liczba dowodu osobistego	Wygaśnięcie imatrykulacji, data i powód	Uwagi, sprawy dyscyplinarne i inne
fil.	Franciszek	Bieżanów 7. II.	11. X. 1932			
1716	Śliwa	1913	św. dojrz.			
for.	Stanisław	Wadowice 11. VI.	10. X. 1932			
1717	Śliwa	1909	św. dojrz.			
for.	Stefan	Brzegi Dolne 28. IX.	6. X. 1932		~~Absol.~~ Św. odej. wydane L. 38 Kraków 1. III. 933 r.	
1718	Śliwa	1911	św. dojrz.			
fil.	Cecylja	Borsigwerk 11. XII.	10. X. 1932		~~Absol.~~ Św. odej. wydane L. 100 Kraków 22. IX. 93 4 r.	
1719	Śliwianka	1913	św. dojrz.			
for.	Adam	Kraków 31. I.	22. IX. 1932			
1720	Śliwiński	1914	św. dojrz.			
fil.	Józef	Kowale 15. II.	10. X. 1932			
1721	Śladek	1907	św. dojrz.			
for.	Adolf	Opole 3. IX.	19. X. 1932			
1722	Śmirk	1911	św. dojrz.			
for.	Stanisław	Katowice 3. V.	19. X. 1932			
1723	Śmirk	1910	św. dojrz.			
for.	Janina	Kraków 11. III.	14. X. 1932			
1724	Śmirnska	1911	św. dojrz.			
for.	Adolf	Kraków 14. IV.	28. X. 1932			
1725	Śmoboda	1911	św. dojrz.			
med.	Zofja	Kraków 5. V.	5. X. 1932			
1726	Śmonarowa	1914	św. dojrz.			
teol.	Władysław	Sól 14. XI.	12. X. 1932		Absol. Św. odej. wydane L. 60 Kraków 16. VI. 937 r.	
1727	Śmorak	1914	św. dojrz.			

Liczba bieżąca	Nazwisko i imię	Miejsce i rok urodzenia	Data i podstawa imatr.	Liczba dowodu osobistego	Wygaśnięcie imatrykulacji, data i powód	Uwagi, sprawy dyscyplinarne i inne
pr. 1728	Stanisław Smagowicz	Wojnicz 12.II. 1906	20.X.1932 św. dojrz.			
pr. 1729	Stanisław Smoszna	Las 15.IX. 1914	5.X.1932 św. dojrz.			
fil. 1730	Józef Smoczeński	~~Wojaszówka~~ 9.XI. 1912	17.X.1932 św. dojrz.			
fil. 1731	Eustachy Smółka	~~Bochnia~~ Tarnopol ~~2.III.~~ 13.XI. 1909	~~15.IX.1932~~ 22.X.1932 św. dojrz.			
fil. 1732	Helena Smreczyńska	Sułkowice 1.III. 1913	4.XI.1932 św. dojrz.			
fil. 1733	Marja Smrokowska	Wieliczka 19.VI. 1912	25.X.1932 św. dojrz.			
fil. 1734	Bogumiła Sobiecka	Skomorochy 2.X. 1911	23.IX.1932 św. dojrz.			
fil. 1735	Jakób Sobieski	Kraków 23.XI. 1914	5.XI.1932 św. dojrz.			
med. 1736	Bronimira Sobołowska	Netreba 21.V. 1913	30.IX.1932 św. dojrz.			
fil. 1737	Jadwiga Sochówna	Kruhel 9.X. 1911	22.X.1932 św. dojrz.		Absol. - Św. odej. wyda[illegible] L. 32 Kraków 3.X. 933	
pr. 1738	Jan Sochacki	Kuty 7.XII. 1910	3.X.1932 św. dojrz.			
fil. 1739	Adam Soja	Kraków 5.X. 1910	29.IX.1932 św. dojrz.			

Liczba bieżąca	Nazwisko i imię	Miejsce i rok urodzenia	Data i podstawa imatr.	Liczba dowodu osobistego	Wygaśnięcie imatrykulacji, data i powód	Uwagi, sprawy dyscyplinarne i inne
teol. 1740	Emanuel Sojka	Opole 24.III. 1908	3.XI.1932 św. dojrz.		Absol. ~~Św. odej.~~ wydano L. 52 Kraków 25.V. 937 r.	
teol. 1741	Stefan Sojka	Żwaków-Tychy 22.XII. 1910	13.X.1932 św. dojrz.		Absol. - ~~Św. odej.~~ wydano L. 46 Kraków 23.V. 937	
pr. 1742	Jan Sokal	Warszawa 22.XII. 1913	3.XI.1932 św. dojrz.		~~Absol.~~ Św. odej. wydano L. 12 Kraków 13.IX. 933	
pr. 1743	Henryk Sokół	Łódź 20.I. 1915	5.X.1932 św. dojrz.			
pr. 1744	Wojciech Sokół	Bosutów 4.XI. 1907	2.XI.1932			
fil. 1745	Janina Sokołówna	Kraków 14.X. 1909	20.X.1932 św. dojrz.			
pr. 1746	Irena Sokołowska	~~Trzcin~~ Kraków 2.I.III. 1913	18.X.1932 św. dojrz.			
fil. 1747	Jadwiga Sokołowska	Stanisławów 16.IV. 1912	8.X.1932 św. dojrz.			
pr. 1748	Kazimierz Solarski	Mielec 6.XII. 1910	27.X.1932 św. dojrz.			
med. 1749	Zbigniew Solarski	Błażowa 30.VIII. 1913	8.X.1932 św. dojrz.			
pr. 1750	Stanisław Solecki	Kraków 7.VIII. 1913	23.IX.1932 św. dojrz.			
med. 1751	Ferdynand Solich	Czechowice 12.V. 1913	14.X.1932 św. dojrz.		Absol. - ~~Św. odej.~~ wydano L. 34 Kraków 4.VII. 938 r.	

Liczba bieżąca	Nazwisko i imię	Miejsce i rok urodzenia	Data i podstawa imatr.	Liczba dowodu osobistego	Wygaśnięcie imatrykulacji, data i powód	Uwagi, sprawy dyscyplinarne i inne
roln.	Jan	Żyrzec 2.II.	10.X. 1932			
1752	Sottys	1913	św. dojrz.			
for.	Tadeusz	Brzezinka 9.XII.	6.X. 1932			
1753	Sottys	1911	św. dojrz.			
teol	Alfons	Okato Pl. 25.VII.	13.X. 1932			
1754	Sottysik	1912	św. dojrz.			
for.	Danuta	Przeworsk 25.I.	21.X. 1932			
1755	Sottysikówna	1912	św. dojrz.			
for.	Regina	Chrzanów 29.IX.	15.X. 1932			
1756	Sonntag	1912	św. dojrz.			
roln.	Bolesław	Jaworzno 26.VIII.	24.X. 1932			
1757	Inż. Sosiński	1901	św. dojrz.			
for.	Adam	Katowice Zawodzie 22.VII.	3.X. 1932			
1758	Sosna	1906	św. dojrz.			
fil.	Antoni	Mystowice 3.V.	10.X. 1932			
1759	Sowa	1911	św. dojrz.			
for.	Jan	Błażowa 12.XII.	7.XI. 1932			
1760	Sowa	1906	św. dojrz.			
for.	Józef	Kraków 23.II.	23.IX. 1932			
1761	Sowa	1911	św. dojrz.			
med.	Kleneryslaw	Lublin 8.VI.	11.X. 1932			
1762	Sowa	1913	św. dojrz.			
for.	Izydor	Jarosław 23.V.	29.X. 1932			
1763	Spatz	1914	św. dojrz.			

Liczba bieżąca	Nazwisko i imię	Miejsce i rok urodzenia	Data i podstawa imatr.	Liczba dowodu osobistego	Wygaśnięcie imatrykulacji, data i powód	Uwagi, sprawy dyscyplinarne i inne
for.	Zygmunt	Huszczanka 9.X.	19.IX. 1932			
1764	Speiser	1910	św. dojrz.			
fil.	Salomea	Jasło 18.I.	7.X. 1932			
1765	Spettówna	1913	św. dojrz.			
for.	Dawid	Stanisławów 7.II.	20.IX. 1932			
1766	Spinrad	1913	św. dojrz.			
for.	Jakób	Szczakowa 26.XI.	29.X. 1932			
1767	Spira	1910	św. dojrz.			
fil.	Mojżesz	Kraków 23.IV.	12.X. 1932			
1768	Spira	1914	św. dojrz.			
fil.	Mirjam	Przeworsk 4.V.	24.X. 1932			
1769	Spirówna	1913	św. dojrz.			
for.	Bolesław	Kielicka 22.VI.	28.IX. 1932			
1770	Spisak	1914	św. dojrz.			
for.	Bronisława	Kraków 1.II.	14.X. 1932			
1771	Spitzel	1913	św. dojrz.			
fil.	Irena	Przemyśl 3.VIII.	7.X. 1932			
1772	Splawska	1913	św. dojrz.			
fil.	Marja	Lublin 17.VI.	4.X. 1932			
1773	Sprawkówna	1914	św. dojrz.			
for.	Jan	Kadłubice 4.I.	23.IX. 1932			
1774	Spyra	1910	św. dojrz.			
fil.	Amelja	Korzenna 10.VII.	28.IX. 1932			
1775	Średniawianka	1912	św. dojrz.			

Absol. - Św. odej. wydano
L. 82 Kraków 29. XI. 1933 r.

Liczba bieżąca	Nazwisko i imię	Miejsce i rok urodzenia	Data i podstawa imatr.	Liczba dowodu osobistego	Wygaśnięcie imatrykulacji, data i powód	Uwagi, sprawy dyscyplinarne i inne
pr.	Franciszek	Jarosław 28.I.	8.X.1932			
1776	Iroka	1905	św. dojrz.			
pr.	Jan	Żabnie 21.II.	10.XI.1932			
1777	Iroka	1904	św. dojrz.			
pr.	Wanda	Kraków 25.IV.	6.X.1932			
1778	Iwarowa	1901	św. dojrz.			
teol.	Jan	Lipiczanice 20.VI.	12.XI.1932			
1779	Iwachańczyk	1914	św. dojrz.			
fil.	Roman	Żałkowice 18.VII.	19.X.1932			
1780	Iwachurski	1908	św. dojrz.			
St. ar.	Wojciech	Wiedeń 27.IX.	20.X.1932			
1781	Iwaniszewski	1910	św. dojrz.			Absol. - Św. odej. wydano L. 35 Kraków 8.I. 1936 r.
pr.	Antoni	Dębica 29.I.	12.XI.1932			
1782	Iwańko	1906	św. dojrz.			
pr.	Józef	Rzeszów 19.III.	4.XI.1932			
1783	Iwańko	1912	św. dojrz.			
pr.	Jehuda	Gorlice 16.VI.				
1784	Iwark	1913	św. dojrz.			
pr.	Schmerl	Gorlice 24.III.	25.X.1932			
1785	Iwark	1911	św. dojrz.			
fil.	Tania	Bochnia 28.VII.	3.XI.1932			
1786	Iwarkman	1913	św. dojrz.			
teol.	Edward	Andrychowo 23.I.	8.XI.1932			
1787	Iwasiewicz	1914	św. dojrz.			Absol. - Św. odej. wydano L. 14 Kraków 21.IX. 1937 r.

Liczba bieżąca	Nazwisko i imię	Miejsce i rok urodzenia	Data i podstawa imatr.	Liczba dowodu osobistego	Wygaśnięcie imatrykulacji, data i powód	Uwagi, sprawy dyscyplinarne i inne
pr.	Tadeusz	Mogiła 20.III.	19.X.1932			
1788	Stawszyszyn	1910	św. dojrz.			
fil.	Alicja	Wiedeń 8.X.	21.II.1933			
1789	Statter	1912	św. dojrz.			
St. ar.	Krystyna	Kraków 5.VI.	17.X.1932			Absol. - Św. odej. wydano L. 22 Kraków 22.X. 93 r.
1790	Stattlerówna	1913	św. dojrz.			
pr.	Kazimierz	Bochnia 27.II.	5.X.1932			
1791	Stawiarski	1914	św. dojrz.			
fil.	Barbara	Częstochowa 4.III.	24.X.1932			
1792	Stawnicka	1909	Uniwersyt. Warszawa			
med.	Władysław	Łącza 10.IV.	18.X.1932			
1793	Stawowczyk	1911	św. dojrz.			
fil.	Bronon	Zawodzie 12.X.	19.X.1932			
1794	Stawury	1912	św. dojrz.			
St. ar.	Leokadja	Rutawy 16.II.	24.X.1932			Absol. - Św. odej. wydano L. 36 Kraków 8.I. 936 r.
1795	Steciuchówna	1914	św. dojrz.			
pr.	v. l. 2196 Stefanja	Kraków 24.II.	7.II.1932			
1796	Steinberg	1909				
fil.	Antonina	Wiedeń 11.VII.	28.IX.1932			
1797	Stepanówna	1909	św. dojrz.			
fil.	Irena	Zawiercie 22.VIII.	19.X.1932			
1798	Stephanówna	1910	Uniwersyt. Warszawa			
teol.	Wacław	Częstochowa 30.VIII.	4.XI.1932			
1799	Stępień	1911	św. dojrz.			

Liczba bieżąca	Nazwisko i imię	Miejsce i rok urodzenia	Data i podstawa imatr.	Liczba dowodu osobistego	Wygaśnięcie imatrykulacji, data i powód	Uwagi, sprawy dyscyplinarne i inne
fil.	Sara	Bochnia 1.IV.	25.X.1932			
1800	Sternówna	1912	św. dojrz.			
fil.	Szymon	Kraków 17.VIII.	27.IX.1932			
1801	Sternberg	1913	św. dojrz.			
fil.	Edward	Lwów 18.II.	20.IX.1932		~~Absol.~~ - Św. odsj. wydz. L. 77 Kraków 12.VII.933	
1802	Steuermark	1913	św. dojrz.			
pr.	Chewela	Dąbrowa 29.V.	24.IX.1932			
1803	Stieglitzówna	1907	św. dojrz.			
pr.	Józef	Kraków 19.II.	7.X.1932			
1804	Stiel	1914	św. dojrz.			
pr.	Celina	Jasło 4.VI.	12.XII.1932			
1805	Stilmanówna	1909	św. dojrz.			
fil.	Anna	Warszawa 29.VI.	25.I.1933		~~Absol.~~ - Św. odsj. wydan L. 8 Kraków 9.X.934 r.	
1806	Stodolska	1914	św. dojrz.			
pr.	Irena	Tarnów 28.III.	5.XII.1932			
1807	Stoffówna	1914	św. dojrz.			
pr.	Regina	Tarnów 25.II.	26.IX.1932			
1808	Stöger	1914	św. dojrz.			
fil.	Leokadja	Trzebinia 31.III.	10.X.1932			
1809	Stojańska	1912	św. dojrz.			
roln.	Standa	Wieden 3.XII.	5.X.1932			
1810	Stopczanka	1914	św. dojrz.			
fil.	Stanisław	Niepołomice 27.II.	20.X.1932			
1811	Stopianka	1910	św. dojrz.			

Liczba bieżąca	Nazwisko i imię	Miejsce i rok urodzenia	Data i podstawa imatr.	Liczba dowodu osobistego	Wygaśnięcie imatrykulacji, data i powód	Uwagi, sprawy dyscyplinarne i inne
teol.	Stefan	Cięcina 17.XII.	5.XI.1932			
1812	Stopka	1912	św. dojrz.			
fil.	Irena	Zabierzów 22.VIII.	29.IX.1932			
1813	Stosówna	1911	św. dojrz.			
teol.	Jan	Świdnik 11.I.	24.X.1932		Absol. - ~~Św. odsj.~~ wydan L. 62 Kraków 16.VI.937 r.	
1814	Stosur	1913	św. dojrz.			
fil.	Lean	Stanisławów 22.III.	23.IX.1932			
1815	Streit vel Süssel	1908	św. dojrz.			
farm.	Stanisław	Wiśnicz Nowy 23.II.	15.X.1932			
1816	Strohschneider	1910	św. dojrz.			
fil.	Anna	Solina 28.VIII.	28.IX.1932			
1817	Strokówna	1912	św. dojrz.			
fil.	Krystyna	Dąbrowa Górnicza 18.VIII.	27.IX.1932			
1818	Strokowska	1914	św. dojrz.			
pr.	Franciszek	Uniejów 2.I.	13.XII.1932			
1818	Strzelec	1909	św. dojrz.			
pr.	Józef	Wygiełzów 16.II.	4.X.1932			
1819	Strzelec	1909	św. dojrz.			
fil.	Henryka	Stare Chojny 2.I.	3.X.1932			
1820	Strzelecka	1912	św. dojrz.			
fil.	Janina	Dąbrówka Niemiecka 25.XII.	29.IX.1932			
1821	Strzelecka	1913	św. dojrz.			
pr.	Irena	Łopoń 28.XII.	8.X.1932			
1822	Strzesak	1912	św. dojrz.			

Liczba bieżąca	Nazwisko i imię	Miejsce i rok urodzenia	Data i podstawa imatr.	Liczba dowodu osobistego	Wygaśnięcie imatrykulacji, data i powód	Uwagi, sprawy dyscyplinarne i inne
St. w. 1823	Czesław Stuczyński	Kraków 20.VII. 1912	7.XI. 1932 św. dojrz.			
pr. 1824	Franciszek Studnicki	Wiedeń 30.IX. 1914	27.X. 1932 św. dojrz.			
fil. 1825	Janina Studzińska	Kraków 2.X. 1912	13.X. 1932 św. dojrz.			
pr. 1826	Władysława Stwiorokówna	Biała 23.III. 1914	26.IX. 1932 św. dojrz.			
pr. 1827	Józef Suchan	Grybów 14.VIII. 1910	24.IX. 1932 św. dojrz.			
pr. 1828	Marjan Suknarowski	Wadowice 15.VII. 1910	29.IX. 1932 św. dojrz.			
fil. 1829	Antoni Surdziel	Podłopień 12.V. 1910	4.XI. 1932 św. dojrz.			
fil. 1830	Ludwika Surówczanka	Koźmice Małe 20.VIII. 1913	23.IX. 1932 św. dojrz.		~~Absol.~~ Świad. od. ~~Św. odej.~~ wydan L. 64 Kraków 24.III. 934	
fil. 1831	Aldona Surowiecka	Kraków 22.X. 1913	29.IX. 1932 św. dojrz.			
fil. 1832	Witold Świądrowski	Frysztok 3.IV. 1914	26.X. 1932 św. dojrz.		~~Absol.~~ - Św. odej. wydano L. 13 Kraków 16.IX. 933	
pr. 1833	Alojzy Inż. Świątek	Załucze 5.VI. 1908	10.X. 1932 Politechn. Lwów			
pr. 1834	Kazimierz Świątek	Rożniaty 26.II. 1913	26.X. 1932 św. dojrz.			

Liczba bieżąca	Nazwisko i imię	Miejsce i rok urodzenia	Data i podstawa imatr.	Liczba dowodu osobistego	Wygaśnięcie imatrykulacji, data i powód	Uwagi, sprawy dyscyplinarne i inne
fil. 1835	Janina Świątkówna	N. Sącz 30.IX. 1914	10.X. 1932 św. dojrz.			
pr. 1836	Józef Świattowski	Tarnów 16.II. 1912	25.X. 1932 św. dojrz.			
pr. 1837	Adolf Świderski	Lwów 7.I. 1912	11.II. 1933 św. dojrz.			
fil. 1838	Włodzimierz Święch	Myślenice 19.I. 1909	15.X. 1932 św. dojrz.			
fil. 1839	Jerzy Świerczyna	Wielkie Piekary 8.IV. 1913	4.X. 1932 św. dojrz.			
pr. 1840	Witalis Swolkień	Wilno 19.VII. 1914	28.X. 1932 św. dojrz.		~~Absol.~~ Św. odej. wydano L. 23 Kraków 25.X. 935 r.	
med. 1841	Stefan Syc	Biała 30.IX. 1913	5.X. 1932 św. dojrz.			
med. 1842	Stanisław Sychta	Święcany 15.IV. 1913	7.X. 1932 św. dojrz.			
pr. 1843	Leonard Sylwester	Rudnik 6.XI. 1901	26.X. 1932 św. dojrz.			
fil. 1844	Witold Sypniewski	Kraków 22.III. 1912	19.IX. 1932 św. dojrz.			
pr. 1845	Konrad Syrop	Wiedeń 9.VIII. 1914	27.IX. 1932 św. dojrz.		~~Absol.~~ - Św. odej. wydano L. 50 Kraków 10.IX. 934 r.	
fil. 1846	Dominik Syryjczyk	Kraków 15.VI. 1896	11.X. 1932 św. dojrz.			

Liczba bieżąca	Nazwisko i imię	Miejsce i rok urodzenia	Data i podstawa imatr.	Liczba dowodu osobistego	Wygaśnięcie imatrykulacji, data i powód	Uwagi, sprawy dyscyplinarne i inne
pr.	Bolesław	Kraków 14.III.	26.X.1932			
1847	Szado	1913	św. dojrz.			
pr.	Wilhelm	Zariska Górne 30.V.	21.IX.1932			
1848	Szafarczyk	1912	św. dojrz.			
pr.	Adam	Kraków 25.II.	17.IX.1932			
1849	Szaflarski	1914	św. dojrz.			
fil.	Irena	Garnów 13.II.	13.X.1932			
1850	Szafrańska	1914	św. dojrz.			
pr.	Roman	St. Sącz 29.III.	12.XI.1932		~~Absol~~ Św. odoj. wydano L. 76 Kraków 30.IX.937 r.	
1851	Szalewski	1907	św. dojrz.			
pr.	Stefan	Dąbrowa 1.IX.	7.XI.1962			
1852	Szczawnicki	1904	św. dojrz.			
fil.	Zbigniew	Żytomierz 14.IX.	5.X.1932			
1853	Szczeniowski	1913	św. dojrz.			
pr.	Stefan	Tuchów 31.VIII.	4.XI.1932			
1854	Szczepan	1912	św. dojrz.			
pr.	Anna	Zakopane 22.XI.	11.X.1932			
1855	Szczepańska	1914	św. dojrz.			
roln.	Franciszek	Lwów 21.III.	10.X.1932		Absol - Św. odoj. wydano L. 7 Kraków 16.X.934 r.	
1856	Szczepański	1912	św. dojrz.			
med.	Lucjan	Gierczyce 8.II.	24.X.1932			
1857	Szczepański	1908	św. dojrz.			
pr.	Witold	Przemyśl 21.V.	5.XI.1932			
1858	Szczepański	1907	św. dojrz.			

Liczba bieżąca	Nazwisko i imię	Miejsce i rok urodzenia	Data i podstawa imatr.	Liczba dowodu osobistego	Wygaśnięcie imatrykulacji, data i powód	Uwagi, sprawy dyscyplinarne i inne
pr.	Kazimierz	Kraków 29.I.	24.IX.1932			
1859	Szczurek	1914	św. dojrz.			
pr.	Kazimierz	Bodzanów 21.II	25.XI.1932			
1860	Szczurkowski	1909	św. dojrz.			
pr.	Tadeusz	Łopuszyce 2.V.	4.X.1932			
1861	Szczurek	1913	św. dojrz.			
fil.	Bruno	Pietrkowice 25.XII.	27.IX.1932		~~Absol~~ Św. odoj. wydano L. 86 Kraków 7.IX.934 r.	
1862	Szczeszczyk	1909	św. dojrz.			
pr.	Stanisław	Zagorze 25.VII.	3.X.1932			
1863	Szeląg	1911	św. dojrz.			
roln.	Jan	Tyszowce 29.VII.	8.X.1932			
1864	Szembek	1911	św. dojrz.			
roln.	Ursula	Garnów 30.XI.	6.X.1932			
1865	Szemplińska	1914	św. dojrz.			
med.	Marjan	Turka 6.IV.	11.X.1932			
1866	Szeremeta	1914	św. dojrz.			
pr.	Zygmunt	Mielec 13.IV.	4.XI.1932			
1867	Szewc	1909	św. dojrz.			
med.	Marjan	Bochnia 25.VII.	29.IX.1932			
1868	Szewczyk	1910	św. dojrz.			
farm.	Tadeusz	Będzieszów 29.II.	6.X.1932			
1869	Szewczyk	1914	św. dojrz.			
pr.	Józef	Lwów 16.III.	4.X.1932			
1870	Szkaradek	1912	św. dojrz.			

Liczba bieżąca	Nazwisko i imię	Miejsce i rok urodzenia	Data i podstawa imatr.	Liczba dowodu osobistego	Wygaśnięcie imatrykulacji, data i powód	Uwagi, sprawy dyscyplinarne i inne
pr. 1871	Zygmunt Szklarzewicz	Dobczyce 20.XI. 1913	3.X.1932 św. dojrz.			
fil. 1872	Stanisława Szlachetkówna	Gwoździce 10.III. 1910	10.X.1932 św. dojrz.			
pr. 1873	Celina Szmantówna	Kalisz 25.VI. 1909	24.X.1932 św. dojrz.			
roln. 1874	Albin Szopa	Budziejowice 17.I. 1908	8.X.1932 św. dojrz.			
pr. 1875	Jan Szopa	Ząbkowice 22.IX. 1932	22.IX.1932 św. dojrz.			
teol. 1876	Ewaryst Szopiński	Łętkowice 26.X. 1910	6.XII.1932 św. dojrz.		Absol. - ~~Św. odoj.~~ wydano L. 5 Kraków 2.XI. 937 r.	
roln. 1877	Kazimierz Szostek	Kraków 5.I. 1909	8.X.1932 św. dojrz.			
pr. 1878	Jan Szota	Kidów 17.X. 1908	3.X.1932 św. dojrz.			
fil. 1879	Zdzisław Szpor	Rzemiędzice 8.VII. 1911	25.X.1932 św. dojrz.			
med. 1880	Jerzy Szpunar	N. Sącz 1.X. 1914	28.IX.1932 św. dojrz.			
farm. 1881	Tadeusz Szpunar	Chorostków 27.IV. 1914	15.X.1932 św. dojrz.		~~Absol.~~ - Św. odoj. wydano L. 84 Kraków 4.IX. 934 r.	
fil. 1882	Lajb Szrajber	Radomsko 27.II. 1913	5.XII.1932 św. dojrz.			

Liczba bieżąca	Nazwisko i imię	Miejsce i rok urodzenia	Data i podstawa imatr.	Liczba dowodu osobistego	Wygaśnięcie imatrykulacji, data i powód	Uwagi, sprawy dyscyplinarne i inne
roln. 1883	Kazimierz Szteyn	Leoninki 18.VII. 1901	18.X.1932 Uniwersyt. Wilno			
St. nr. 1884	Felicja Szuberówna	Czasław 15.XI. 1912	30.IX.1932 św. dojrz.			
fil. 1885	Bolesław Szuberlak	Majdan 29.VI. 1912	9.XI.1932 Uniwersyt. Lwów			
pr. 1886	Hubert Szudyga	Szarlej 10.VIII. 1912	26.X.1932 św. dojrz.			
fil. 1887	Stefanja Szuścikówna	Łazy 9.X. 1905	7.X.1932 św. dojrz.			
fil. 1888	Marja Szwedówna	Zagórz 12.II. 1914	4.X.1932 św. dojrz.			
farm. 1889	Chana Szydłowska	Proszowice 15.XII. 1909	6.X.1932 Uniwersyt. Praga			
fil. 1890	Marjan Szymański	Łódź 30.VI. 1910	6.X.1932 św. dojrz.			
med. 1891	Mieczysław Szymański	Częstochowa 5.X. 1910	11.X.1932 św. dojrz.			
med. 1892	Jan Szymaszek	Chicago 27.III. 1913	13.X.1932 św. dojrz.		Absol. - ~~Św. odoj.~~ wydano L. 35 Kraków 4.VII. 938 r.	
teol. 1893	Stanisław Szymczak	Stobiecko Miejskie 27.IV. 1913	25.XI.1932 św. dojrz.			
fil. 1894	Juljan Szynalik	Mszana Dolna 26.IV. 1912	6.XII.1932 św. dojrz.			

Liczba bieżąca	Nazwisko i imię	Miejsce i rok urodzenia	Data i podstawa imatr.	Liczba dowodu osobistego	Wygaśnięcie imatrykulacji, data i powód	Uwagi, sprawy dyscyplinarne i inne
fil.	Zofja	Lwów 22.IV.	12.X.1932			
1895	Tabencka	1913	św. dojrz.			
pr.	Tadeusz	Brzyska 4.XI.	5.II.1932			
1896	Tabarski	1910	św. dojrz.			
pr.	Juljusz	N. Targ 15.VIII.	21.IX.1932			
1897	Taffet	1914	św. dojrz.			
pr.	Jan	Lemberyce 5.V.	8.X.1932			
1898	Talaga	1908	św. dojrz.			
pr.	Trak	Stanisławów 21.II.	11.X.1932			
1899	Tanne	1906	św. dojrz.			
pr.	Naftali	Brzeżan 5.II.	18.II.1932			
1900	Tannenbaum	1911	św. dojrz.			
roln.	Juljusz	Buczek 27.V.	26.IX.1932			
1901	Targowski	1912	św. dojrz.			
farm.	Kazimierz	Sandomierz 14.X.	15.X.1932			
1902	Targowski	1912	św. dojrz.			
pr.	Władimierz	Warszawa 2.I.	6.X.1932			Absol - Św. odej. wydano L. 5 Kraków 16.X.93 4 r.
1903	Targowski	1915	św. dojrz.			
pr.	Stanisław	Sara Zby-litowska 17.	26.IX.1932			
1904	Tarnowski	1912	św. dojrz.			
pr.	Hirsch	Chrzanów 11.I.	19.X.1932			
1905	Taus	1911	św. dojrz.			
St. nr.	Irena	Lwów 6.VIII.	21.X.1932			Absol - Św. odej. wydano L. 77 Kraków 3.V.93 6 r.
1906	Tchórzewska	1913	św. dojrz.			

Liczba bieżąca	Nazwisko i imię	Miejsce i rok urodzenia	Data i podstawa imatr.	Liczba dowodu osobistego	Wygaśnięcie imatrykulacji, data i powód	Uwagi, sprawy dyscyplinarne i inne
pr.	Salomea	Kraków 18.II.	7.XI.1932			
1907	Teicher	1914	św. dojrz.			
pr.	Gustaw	Brzeżan 30.IX.	12.X.1932			
1908	Teitelbaumówna	1911	św. dojrz.			
pr.	Ichil	Brzeżany 12.I.	5.X.1932			
1909	Tencer	1914	św. dojrz.			
pr.	Zofja	Chrzanica 14.II.	4.II.1932			
1910	Tennenbaumówna	1913	Uniwersyt. Lwów			
farm.	Józef	Łanoki 15.III.	14.X.1932			
1911	Teodorowicz	1914	św. dojrz.			
fil.	Jerzy	Makrzysów 24.IV.	11.X.1932			
1912	Tesarz	1908	św. dojrz.			
fil.	Iryda	Nisko 5.I.	30.IX.1932			Absol - Św. odej. wydano L. 13 Kraków 15.X.93 4 r.
1913	Theurstein	1910	św. dojrz.			
pr.	Markus	Jasło 12.IV.	23.XI.1932			
1914	Thaler	1913	św. dojrz.			
fil.	Władysław	Kraków 23.III.	12.X.1932			
1915	Theuerle	1913	św. dojrz.			
fil.	Walter	Katowice 26.IV	3.X.1932			Absol - Św. odej. wydano L. 23 Kraków 25.X.93 4 r.
1916	Thienel	1912	św. dojrz.			
med.	Bernard	Sosnowiec 30.X	7.X.1932			
1917	Thomalla	1913	św. dojrz.			
pr.	Józef	Stryjów m/St. 5.X.	7.XI.1932			
1918	Thüm	1911	św. dojrz.			

Liczba bieżąca	Nazwisko i imię	Miejsce i rok urodzenia	Data i podstawa imatr.	Liczba dowodu osobistego	Wygaśnięcie imatrykulacji, data i powód	Uwagi, sprawy dyscyplinarne i inne
pr.	Ludwik	Orzeszów 4.I.	12.XI.1932			
1919	Tindel	1902	św. dojrz.			
fil.	Oswald	Pawłosiów 23.XII.	7.XI.1932			
1920	Tindel	1912	św. dojrz.			
fil.	Henia	Kraków 30.VIII.	12.XI.1932			
1921	Tislowitz	1912	św. dojrz.			
pr.	Władysław	Kraków 11.IX.	8.X.1932			
1922	Tkaczyk	1914	św. dojrz.			
pr.	Jan	Kolbuszowa Górna 23.I.	5.X.1932			
1923	Tokarz	1903	św. dojrz.			
teol.	Franciszek	Smardzowice 7.I.	10.XI.1932			
1924	Tomanek	1913	św. dojrz.			
fil.	Marjan	Kraków 14.II.	11.X.1932			
1925	Ks. Tomasek	1908	św. dojrz.			
St.n.	Janina	Kraków 13.II.	9.XI.1932			Absol. Św. odej. wydane L. 80 Kraków 16.IV.936 r.
1926	Tomaszewska	1914	św. dojrz.			
fil.	Helena	Raków 22.I.	4.X.1932			
1927	Tomczykówna	1911	św. dojrz.			
pr.	Władysław	Gadowice 25.III.	24.IX.1932			
1928	Tomczykiewicz	1912	św. dojrz.			
fil.	Ewald	Dobrowniki 21.I.	11.X.1932			
1929	Tomsrik	1912	św. dojrz.			
pr.	Aleksander	26.I.	6.X.1932			
1930	Topf	1914	św. dojrz.			

Liczba bieżąca	Nazwisko i imię	Miejsce i rok urodzenia	Data i podstawa imatr.	Liczba dowodu osobistego	Wygaśnięcie imatrykulacji, data i powód	Uwagi, sprawy dyscyplinarne i inne
fil.	Tadeusz	Tarnopol 27.VIII.	17.X.1932		Absol. Św. odej. wydane L. 41 Kraków 27.X.1933 r.	
1931	Topolnicki	1910	św. dojrz.			
fil.	Stanisław	Nowa Wieś 7.IX.	19.X.1932			
1932	Torbus	1907	św. dojrz.			
pr.	Stefan	Krosno 11.V.	24.X.1932			
1933	Torma	1910	św. dojrz.			
pr.	Janina	Lwów 10.V.	24.IX.1932			
1934	Towarnicka	1910	św. dojrz.			
pr.	Edward	Monasterzyska 2.VII.	16.IX.1932			
1935	Trecz	1913	św. dojrz.			
fil.	Lalo	Kraków 20.VII.	29.IX.1932			
1936	Treller	1912	św. dojrz.			
pr.	Józef	Dębica 20.VI.	24.IX.1932			
1937	Trinczer	1914	św. dojrz.			
fil.	Stanisław	Kraków 18.II.	16.X.1932			
1938	Trojanowski	1912	św. dojrz.			
fil.	Zofja	Trojanówka 18.XII.	13.X.1932			
1939	Trybusowna	1913	św. dojrz.			
med.	Stanisław	Kraków 15.X.	6.X.1932			
1940	Trybowski	1909	św. dojrz.			
pr.	Zbigniew	Radomyśl Wielki 17.I.	23.IX.1932			
1941	Trybulski	1913	św. dojrz.			
pr.	Tadeusz	Libiąż Mały 7.I.	24.IX.1932			
1942	Trybuś	1913	św. dojrz.			

Liczba bieżąca	Nazwisko i imię	Miejsce i rok urodzenia	Data i podstawa imatr.	Liczba dowodu osobistego	Wygaśnięcie imatrykulacji, data i powód	Uwagi, sprawy dyscyplinarne i inne
pr.	Piotr	Oszyellib 9.VII.	4.II. 1933			
1943	Trylowskyj	1895	Uniwersyt Wiedeń			
pr.	Stanisław	Kraków 9.II.	22.X. 1932			
1944	Trzeciak	1913	św. dojrz.			
med.	Edward	Brzostek 28.VIII.	14.X. 1932			
1945	Trześniowski	1912	św. dojrz.			
pr.	Adolf	Zniesienie 18.II.	2.XII. 1932			
1946	Tuch	1911				
pr.	Dawid	Kielce 4.I.	2.XI. 1932		Absol. - Św. odej. wydano L. 1 Kraków 4.IX 933	
1947	Tuchfed	1913	św. dojrz.			
pr.	Wanda	Kraków 15.III.	17.X. 1932			
1948	Turczyńska	1913	św. dojrz.			
pr.	Alojzy	Kiepsze 23.V.	3.XII. 1932			
1949	Turek	1905	św. dojrz.			
pr.	Felicks	Tyszkowice 15.X.	5.XI. 1932			
1950	Turnau	1913	św. dojrz.			
pr.	Kazimierz	Kielicrka 10.III.	14.X. 1932			
1951	Tuteja	1907	św. dojrz.			
fil.	Jan	Kraków 8.III.	18.X. 1932			
1952	Turek	1911	św. dojrz.			
pr.	Wilhelm	Krohobycz 17.V.	23.IX. 1932			
1953	Turnheim	1907	św. dojrz.			
fil.	Marja	Kraków 17.V.	19.IX. 1932			
1954	Turowiczówna	1914	św. dojrz.			

Liczba bieżąca	Nazwisko i imię	Miejsce i rok urodzenia	Data i podstawa imatr.	Liczba dowodu osobistego	Wygaśnięcie imatrykulacji, data i powód	Uwagi, sprawy dyscyplinarne i inne
pr.	Mieczysław	Zakopane 15.VIII.	6.X. 1932			
1955	Turyna	1913	św. dojrz.			
fil.	Feliksa	Nr. Łącz 12.I.	18.X. 1932			
1956	Twardowska	1914	św. dojrz.			
pr.	Aleksander	Drewin 6.I.	20.X. 1932			
1957	Twardowski	1905	św. dojrz.			
fil.	Eryk	Żarnska 7.X.	5.X. 1932		Absol. - Św. odej. wydano L. 65 Kraków 9.VII. 1933 r.	
1958	Twardzik	1914	św. dojrz.			
pr.	Włodzimierz	Brzoza 21.I.	6.VII. 1932			
1959	Tymoszczyn	1907	św. dojrz.			
fil.	Kazimiera	Sosnowiec 22.XII.	29.X. 1932			
1960	Tymczukówna	1910	św. dojrz.			
pr.	Zbigniew	Lwów 3.VI.	27.IX. 1932		Absol. - Św. odej. wydano L. 11 Kraków 15.IX. 93 6 r.	
1961	Typrowicz	1914	św. dojrz.			
fil.	Lidja	Lulno 10.XI.	11.X. 1932			
1962	Tyszkówna	1912	św. dojrz.			
fil.	Adolf	Kolanka 17.VI.	7.X. 1932			
1963	Ukleja	1908	św. dojrz.			
fil.	Piotr	Koszęcin 16.IV.	26.IX. 1932			
1964	Ulfik	1912	św. dojrz.			
med.	Joachim	Katowice 18.VIII.	3.X. 1932		Absol. Św. odej. wydano L. 19 Kraków 24.X. 93 3 r.	
1965	Ulitz	1913	św. dojrz.			
pr.	Irena	Kraków Krasów 17.III.	28.X. 1932			
1966	Ulanówna	1914	św. dojrz.			

Liczba bieżąca	Nazwisko i imię	Miejsce i rok urodzenia	Data i podstawa imatr.	Liczba dowodu osobistego	Wygaśnięcie imatrykulacji, data i powód	Uwagi, sprawy dyscyplinarne i inne
med. 1967	Bohdan Umrysz	Stanisławów 14.I. 1911	14.XII.1932 św. dojrz.			
pr. 1968	Marjan Urba	Krościenko Niżne 9.IX. 1908	20.X.1932 św. dojrz.			
pr. 1969	Władysław Urban	Rudnik 23.VII. 1912	5.X.1932 św. dojrz.			
fil. 1970	Władysław Urbańczyk	Kraków 4.VI. 1908	2.XI.1932 św. dojrz.			
pr. 1971	Ildefons Urbanowicz	Królewska Huta 14.I. 1900	14.X.1932 św. dojrz.			
pr. 1972	Zygfryd Urbisch	Gliwice 25.V. 1914	20.IX.1932 św. dojrz.			
pr. 1973	Aleksander Uruski	Kraków 28.XI. 1913	3.XI.1932 św. dojrz.			
fil. 1974	Alfons Urych	N. Sącz 27.IX. 1906	29.X.1932 św. dojrz.			
pr. 1975	Markus Verständig	Mielec 27.I. 1912	7.XI.1932 św. dojrz.			
fil. 1976	Jerzy Wachsman	Wadowice 8.IX. 1914	13.X.1932 św. dojrz.			
pr. 1978	Saul Wachtel	Tarnów 28.I. 1913	8.X.1932 św. dojrz.			
teol. 1979	Alfred Wacławek	Królewska Huta 24.IV. 1914	13.X.1932 św. dojrz.			

Liczba bieżąca	Nazwisko i imię	Miejsce i rok urodzenia	Data i podstawa imatr.	Liczba dowodu osobistego	Wygaśnięcie imatrykulacji, data i powód	Uwagi, sprawy dyscyplinarne i inne
med. 1980	Roman Wagner	Limanowa 31.VII. 1912	5.X.1932 św. dojrz.			
pr. 1981	Juljusz Wajl	Tarnów 13.IV. 1912	5.XI.1932 św. dojrz.			
fil. 1982	Sara Wajnberger	Łódź 23.V. 1912	26.X.1932 Uniwersyt. Warszaw.			
pr. 1983	Chaim Wajsman	Rudnik n/S. 21.XII. 1914	29.IX.1932 św. dojrz.			
pr. 1984	Antoni Walas	Kęty 29.VII. 1914	28.IX.1932 św. dojrz.			
pr. 1985	Antoni Walasek	Grotniki 30.XI. 1911	5.X.1932 św. dojrz.			
pr. 1986	Józef Walczak	Bieńczyce 1.II. 1903	13.X.1932 św. dojrz.			
roln. 1987	Bronisław Walczowski	Żbik 6.IX. 1909	29.IX.1932 św. dojrz.			
teol. 1988	Franciszek Waleńcik	Słomka 16.III. 1912	12.XI.1932 św. dojrz.		Absol. - ~~Św. odej.~~ wydano L. 44 Kraków 22.VI.937 r.	
fil. 1989	Janina Walewska	Warszawa 27.XII. 1912	25.X.1932 Uniwersyt. Warszaw.			
med. 1990	Kazimierz Waligórski	Strzemieszyce 14.II. 1910	26.X.1932 św. dojrz.			
med. 1991	Eryk Walisko	Repty Nowe 27.IV. 1912	12.X.1932 św. dojrz.			

Liczba bieżąca	Nazwisko i imię	Miejsce i rok urodzenia	Data i podstawa imatr.	Liczba dowodu osobistego	Wygaśnięcie imatrykulacji, data i powód	Uwagi, sprawy dyscyplinarne i inne
pr. 1992	Zygmunt Walter	Kraków 27.I. 1895	20.X. 1932 św. dojrz.			
fil. 1993	Anna Walterówna	Krościenko n/D. 21.XII. 1913	22.X. 1932 św. dojrz.			
farm. 1994	Anastazja Wałężanka	Tarnów 27.IV. 1913	6.X. 1932 św. dojrz.			
teol. 1995	Rudolf Wandrasz	Brzeziny 5.I. 1912	13.X. 1932 św. dojrz.			
pr. 1996	Joachim Waniolka	Mysłowice 23.I. 1915	27.IX. 1932 św. dojrz.			
med. 1997	Bronisław Waręski	Częstochowa 24.VI. 1911	21.X. 1932 św. dojrz.		~~Absol.~~ - Św. odsj. wyd. L. 2 Kraków 16.IX. 937 r.	
fil. 1998	Irena Warzycka	Żywiec 4.XI. 1914	10.X. 1932 św. dojrz.		~~Absol.~~ - Św. odsj. wydano L. 12 Kraków 14.IX. 933.	
pr. 1999	Naftali Wassermann	Lisko 3.III. 1908	23.IX. 1932 św. dojrz.			
med. 2000	Helena Wasilewska	Raków 17.XI. 1913	13.X. 1932 św. dojrz.			
fil. 2001	Jarosława Wasunżanka	Okocim 13.IX. 1910	30.IX. 1932 św. dojrz.			
fil. 2002	Leszek Wątocki	Kraków 15.III. 1909	12.X. 1932 św. dojrz.			
fil. 2003	Marja Wątorhówna	Myślenice 14.X. 1912	7.X. 1932 św. dojrz.			

Liczba bieżąca	Nazwisko i imię	Miejsce i rok urodzenia	Data i podstawa imatr.	Liczba dowodu osobistego	Wygaśnięcie imatrykulacji, data i powód	Uwagi, sprawy dyscyplinarne i inne
fil. 2004	Franciszek Watracz	Miechocin 10.IX. 1906	6.XII. 1932 św. dojrz.			
med. 2005	Wincenty Wcisło	Tenczynek 6.XII. 1913	29.IX. 1932 św. dojrz.			
pr. 2006	Irena Wcisłówna	Kraków 9.II. 1915	21.IX. 1932 św. dojrz.			
pr. 2007	Szymon Wdowiński	Grojec 20.V. 1913	28.X. 1932 św. dojrz.			
pr. 2008	Leon Wechsler	Stanisławów 17.V. 1909	19.IX. 1932 Uniwersyt. Lwów			
pr. 2009	Eugenjusz Wędzitowicz	Monasterzyska 3.V. 1910	10.X. 1932 Uniwersyt. Lwów			
teol. 2010	Józef Węgrzyn	Płuczań 21.I. 1912	5.XI. 1932 św. dojrz.			
fil. 2011	Rachela Weidler	Stanisławów 6.III. 1912	18.X. 1932 św. dojrz.			
pr. 2012	Juljusz Weil	Wiedeń 14.X. 1914	26.X. 1932 św. dojrz.			
pr. 2013	Baruch Weinbach	Łańcut 2.IV. 1912	22.XI. 1932 św. dojrz.			
pr. 2014	Artur Weinbaum	Lwów 7.VI. 1911	8.X. 1932 św. dojrz.			
pr. 2015	Mojżesz Weinberger	N. Sącz 28.III. 1914	8.X. 1932 św. dojrz.			

Liczba bieżąca	Nazwisko i imię	Miejsce i rok urodzenia	Data i podstawa imatr.	Liczba dowodu osobistego	Wygaśnięcie imatrykulacji, data i powód	Uwagi, sprawy dyscyplinarne i inne
pr.	Aleksander	Sawiny 3.I.	13.X.1932			
2016	Weinfeld z Holländer	1913	św. dojrz.			
pr.	Galicia	Stryj 20.IV.	20.X.1932			
2017	Weintraubówna	1913	św. dojrz.			
fil.	Zygmunt	Złoczów 25.VIII.	17.X.1932			
2018	Weiss	1905	św. dojrz.			
pr.	Halina	Makόw 23.IV.	17.X.1932			
2019	Weissówna	1912	św. dojrz.			
pr.	Moses	Drohobycz 19.IV.	3.XI.1932		~~Absol.~~ Św. odej. wydano L. 21 Kraków 27.IX.933	
2020	Weisbard	1907	Uniwersyt. Lwów			
pr.	Józef	Gremiborka 18.V.	29.X.1932			
2021	Weisberg	1912	Uniwersyt. Lwów			
pr.	Gabjel	Lwów 3.VII.	17.X.1932		~~Absol.~~ Św. odej. wydano L. 43 Kraków 16.XI.934	
2022	Weiser	1911	św. dojrz.			
pr.	Ludwik	Bielsko 18.V.	4.X.1932			
2023	Wentzel	1910	św. dojrz.			
roln.	Janina	Lwów 5.X.	29.IX.1932			
2024	Werberówna	1913	św. dojrz.			
pr.	Józef	Korzyce	24.IX.1932			
2025	Werfel	1911	św. dojrz.			
fil.	Jadwiga	Kraków 25.VIII.	27.IX.1932			
2026	Wernerówna	1905	św. dojrz.			
pr.	chana	Gorlice 6.VII.	3.XI.1932			
2027	Wertheimerówna	1912	św. dojrz.			

Liczba bieżąca	Nazwisko i imię	Miejsce i rok urodzenia	Data i podstawa imatr.	Liczba dowodu osobistego	Wygaśnięcie imatrykulacji, data i powód	Uwagi, sprawy dyscyplinarne i inne
pr.	Halina	Jędrzejów 12.VII.	18.X.1932			
2028	Wertheimówna	1913	św. dojrz.			
pr.	Aleksander	Drohobycz 18.V.	30.IX.1932			
2029	Wesełyj	1906	św. dojrz.			
pr.	Jakób	Tarnów 12.VIII.	6.XII.1932			
2030	Westreich	1914	św. dojrz.			
fil.	Leon	Kraków 13.VIII.	29.X.1932		~~Absol.~~ Św. odej. wydano L. 7 Kraków 12.IX.933	
2031	Wexner	1914	św. dojrz.			
pr.	Henryk	Stróże-Wisnie 26.II.	26.X.1932			
2032	Wiatrak	1913	św. dojrz.			
fil.	Anna	Częstochowa 26.VII.	5.X.1932			
2033	Wichurzanka	1909	Uniwersyt. Warszawa			
pr	Jan	Szarlej 20.XI.	19.X.1932			
2034	Wicik	1910	św. dojrz.			
fil.	Lidja	Kowel 24.IV.	5.X.1932			
2035	Więckiewiczówna	1910	św. dojrz.			
pr.	Kryształyn	Lwów 25.III.	23.IX.1932			
2036	Więckowski	1914	św. dojrz.			
fil.	Antoni	Berlin 8.II.	20.IX.1932		Św. odejście ~~Absol.~~ ~~Św. odej.~~ wydane L. 7 Kraków 7.IX.933	
2037	Wieczorek	1912	św. dojrz.			
roln.	Wojciech	Sosnowiec 22.IV.	2.XII.1932			
2038	Wieczorek	1909	św. dojrz.			
pr.	Fryc	Bielsko 22.X.	17.IX.1932			
2039	Wiener	1914	św. dojrz.			

Liczba bieżąca	Nazwisko i imię	Miejsce i rok urodzenia	Data i podstawa imatr.	Liczba dowodu osobistego	Wygaśnięcie imatrykulacji, data i powód	Uwagi, sprawy dyscyplinarne i inne
pr. 2040	Marjan Kierzkiański	Olejów 8.IV. 1902	3. XI. 1932 św. dojrz.			
St. w. 2041	Anna Kierzkicka	Stanisławów 4.VI. 1912	17.X. 1932 św. dojrz.			
pr. 2042	Leon Kierzkicki	Stanisławów 2.I. 1914	19.X. 1932 św. dojrz.			
med. 2043	Zofja Kierzkowska	Kurytyba 6.I. 1914	13.X. 1932 Univers. Warszawa			
med. 2044	Roman Kierzgacz	Tarnów 24.VII. 1913	5.X. 1932 św. dojrz.			
farm. 2045	Hillibald Kieschołek	Król.-Huta 9.IX. 1912	14.X. 1932 św. dojrz.			
fil. 2046	Władysław Kietrzny	Sowliny 29.VI. 1913	12.X. 1932 św. dojrz.			
pr. 2047	Wacław Kiktor	Żurawiska 26.VII. 1910	15.X. 1932 św. dojrz.			
roln. 2048	Mirosław Kilczyński	Harasymów 21.V. 1908	20.X. 1932 św. dojrz.			
fil. 2049	Zygmunt Kilczyński	Kraków 27.IV. 1912	4.X. 1932 św. dojrz.			
pr. 2050	Cyjasz Kild	Tuchów 29.II. 1912	3.XI. 1932 św. dojrz.			
pr. 2051	Witold Kilga	Kraków 19.I. 1914	17.XI. 1932 św. dojrz.			

Liczba bieżąca	Nazwisko i imię	Miejsce i rok urodzenia	Data i podstawa imatr.	Liczba dowodu osobistego	Wygaśnięcie imatrykulacji, data i powód	Uwagi, sprawy dyscyplinarne i inne
pr. 2052	Bernard Killig	Orzenice 7.III. 1912	27.X. 1932 św. dojrz.			
pr. 2053	Marjan Kilk	Nowy-Targ 9.IX. 1914	29.IX. 1932 św. dojrz.			
ted. 2054	Tadeusz Kincéniak	Podgórze 15.I. 1913	12.XI. 1932 św. dojrz.			
pr. 2055	Jan Kiniarski	Rawa Ruska 18.VI. 1903	26.X. 1932 św. dojrz.			
fil. 2056	Danuta Kinterówna	Kiernasówka 26.VII. 1914	26.IX. 1932 św. dojrz.		~~Absol.~~ - Św. odej. wydano L. 38 Kraków 14.X. 32	5 r.
pr. 2057	Zdzisław Kintuszka	Zakopane 27.III. 1915	20.IX. 1932 św. dojrz.			
St. w. 2058	Barbara Kiśniewska	Tarnów 11.VIII. 1914	3.XI. 1932 św. dojrz.			
roln. 2059	Marja Kiśniowska	Przemyśl 20.I. 1913	12.X. 1932 św. dojrz.		~~Absol.~~ - Św. odej. wydano L. 13 Kraków 29.X. 32	7 r.
ted. 2060	Paweł Kiszkowski	Przerinka 30.VI. 1911	13.X. 1932 św. dojrz.		Absol. - [illegible] wydano L. 61 Kraków 16.XI. 32	7 r.
pr. 2061	Rudolf Kittek	Przeczaye 4.VI. 1909	18.X. 1932 św. dojrz.			
pr. 2062	Herszlik Kitenberg	Radomsko 14.II. 1905	5.X. 1932 Univers. Warszawa			
pr. 2063	Elżbieta Fr. Kitkowska	Krzepice 22.X. 1907	19.IX. 1932 św. dojrz.			

Liczba bieżąca	Nazwisko i imię	Miejsce i rok urodzenia	Data i podstawa imatr.	Liczba dowodu osobistego	Wygaśnięcie imatrykulacji, data i powód	Uwagi, sprawy dyscyplinarne i inne
pr.	Jerzy	Kowel	7.X.1932			
2064	Witryk	5.XII. 1910	św. dojrz.			
fil.	Michalina	Pilzno	21.IX.1932			
2065	Wlassakówna	15.VIII. 1915	św. dojrz.			
med.	Juljusz	Kraków	14.X.1932			
2066	Wlasnowolski	20.II. 1913	św. dojrz.			
fil.	Jan	Sosnowiec	24.X.1932			
2067	Włoch	17.I. 1913	św. dojrz.			
fil.	Bronisław	Kraków	29.X.1932			
2068	Włodarczyk	6.III. 1907	św. dojrz.			
pr.	Władysław	Zargońsko	2.XI.1932			
2069	Włodarczyk	14.I. 1907	św. dojrz.			
pr.	Bronisław	Kraków	28.IX.1932			
2070	Włodek	28.III. 1913	św. dojrz.			
fil.	Władysława	Maluszyn	5.XI.1932			
2071	Włodzisławska	12.IX. 1909	św. dojrz.			
med.	Leopold	Wiedeń	28.IX.1932			Absol. - św. dypl. wydano 20 Kraków 11.IV.1938 r.
2072	Wohlman	27.X. 1914	św. dojrz.			
pr.	Maryla	Kraków	5.X.1932			
2073	Wohlmuthówna	30.III. 1914	św. dojrz.			
teol.	Antoni	Jejkowice	30.XI.1932			
2074	Wojaczek	22.II. 1907	św. dojrz.			
St. sr.	Antoni	Aleksandrów	21.X.1932			Absol. - Św. dypl. wydano 78 Kraków 9.VI.1934.
2075	Wójcicki	4.VII. 1906	św. dojrz.			

Liczba bieżąca	Nazwisko i imię	Miejsce i rok urodzenia	Data i podstawa imatr.	Liczba dowodu osobistego	Wygaśnięcie imatrykulacji, data i powód	Uwagi, sprawy dyscyplinarne i inne
pr.	Michał	Pilzno	12.X.1932			
2076	Wojciechowski	6.IX. 1914	św. dojrz.			
fil.	Stanisław	Przecisów	3.X.1932			
2077	Wójcik	2.I. 1912	św. dojrz.			
pr.	Władysław	Brzozowa	20.IX.1933			
2078	Wójcik	8.XI. 1910	św. dojrz.			
pr.	Władysław	Bieżanów	20.X.1932			
2079	Wójcik	3.VII. 1907	św. dojrz.			
roln.	Eurebjusz	Bolechowice	12.XII.1932			
2080	Wojewódzki	14.X. 1910	Uniwersyt Poznań			
pr.	Jan	Kraków	12.3.1932			
2081	Wojnarski	18.VII. 1913	św. dojrz.			
teol.	Alojzy	Działoszyn	28.X.1932			Absol. - św. dypl. wydano L. 64 Kraków 17.VI.1936 r.
2082	Wojtal	23.V. 1909	św. dojrz.			
fil.	Tadeusz	Stałowa	10.X.1932			
2083	Ks. Wojtas	14.X. 1903	św. dojrz.			
med.	Stanisław	Liary	22.X.1932			
2084	Wojtasiewicz	10.XI. 1913	św. dojrz.			
pr.	Janina	Szerokocin	2.XII.1932			
2085	Wojtasińska	16.X. 1912	św. dojrz.			
pr.	Stanisław	Bolechowice	26.IX.1932			
2086	Wojtaszek	29.III. 1912	św. dojrz.			
med.	Józef	Brzeżany	4.III.1932			
2087	Wojtowicz	3.I. 1911	św. dojrz.			

Liczba bieżąca	Nazwisko i imię	Miejsce i rok urodzenia	Data i podstawa imatr.	Liczba dowodu osobistego	Wygaśnięcie imatrykulacji, data i powód	Uwagi, sprawy dyscyplinarne i inne
fil. 2088	Piotr Wojtowicz	Targowiska 30.VI. 1907	12.XI.1932 św. dojrz.			
fil. 2089	Jan Wojtun	Haczów 1.III. 1910	21.IX.1932 św. dojrz.			
fil. 2090	Alfons Wolanin	Lawrence U.S.A. 19.IX.1909	9.XI.1932 św. dojrz.			
pr. 2091	Dawid Wolf	Bochnia 10.III. 1914	19.X.1932 św. dojrz.			
pr. 2092	Jan Wolff	Wrocław 23.VI. 1912	30.IX.1932 św. dojrz.			
pr. 2093	Jakób Wolfmann	Brzozów 17.I. 1913	20.IX.1932 św. dojrz.			
med. 2094	Drogosław Woźniak	Cieszyn 1.VII. 1914	7.X.1932 św. dojrz.			
pr. 2095	Stanisław Woźny	Tarnów 26.I. 1906	23.IX.1932 św. dojrz.			
med. 2096	Augustyn Wróbel	Osiny 28.V. 1911	7.X.1932 św. dojrz.			
pr. 2097	Marjan Wrubel	Zdanów 21.III. 1910	5.X.1932 św. dojrz.			
pr. 2098	Jerzy Wróbel	Kraków 9.VI. 1912	4.XI.1932 św. dojrz.			
pr. 2099	Ryszard Wróbel	Sośnica 2.II. 1913	4.X.1932 św. dojrz.			

Liczba bieżąca	Nazwisko i imię	Miejsce i rok urodzenia	Data i podstawa imatr.	Liczba dowodu osobistego	Wygaśnięcie imatrykulacji, data i powód	Uwagi, sprawy dyscyplinarne i inne
fil. 2100	Tadeusz Wróbel	Pacółtowice 20.XI. 1910	6.X.1932 św. dojrz.			
fil. 2101	Wanda Wróblówna	Strzyżów 29.VII. 1911	21.X.1932 św. dojrz.			
fil. 2102	Zofja Wróblówna	Łagiewniki 5.XI. 1911	15.X.1932 św. dojrz.			
fil. 2103	Jadwiga Wróblewska	Częstochowa 14.I. 1913	4.X.1932 św. dojrz.			
rzeln. 2104	Ignacy Inż. Wróblewski	Tarnów 31.V. 1900	3.XI.1932 Politechn. Lwów			
med. 2105	Olgierd Wróblewski	Petersburg 11.VII. 1913	17.X.1932 św. dojrz.			
pr. 2106	Leon Wróblewski	Podnielyle 29.I. 1914	30.IX.1932 św. dojrz.			
pr. 2107	Zbigniew Wróblewski	Jasło 17.I. 1913	17.IX.1932 św. dojrz.			
St.n. 2108	Irena Wrońska	Zawiercie 24.III. 1910	3.X.1932 św. dojrz.			Absol. - ~~Ogł. [illegible]~~ wydano L. 39 Kraków 10.I.93[illegible] r.
pr. 2109	Adam Wroński	Kraków 26.X. 1912	22.IX.1932 św. dojrz.			
pr. 2110	Egon Wulkan	Bielsko 16.VII. 1914	22.IX.1932 św. dojrz.			
pr. 2111	Maurycy Wurf	Stanisławów 15.IV. 1912	29.IX.1932 św. dojrz.			

Liczba bieżąca	Nazwisko i imię	Miejsce i rok urodzenia	Data i podstawa imatr.	Liczba dowodu osobistego	Wygaśnięcie imatrykulacji, data i powód	Uwagi, sprawy dyscyplinarne i inne
med. 2112	Józef Wurst	Królewska-Huta 29.VIII. 1911	3.X. 1932 św. dojrz.			
fil. 2113	Helena Wyderkówna	Jasło 7.I. 1914	12.X. 1932 św. dojrz.			
fil. 2114	Tadeusz Wyka	Sanok 11.VIII. 1912	10.X. 1932 św. dojrz.			
fil. 2115	Irena Wynnykiw	Lwów 7.III. 1914	12.X. 1932 św. dojrz.		~~Absol.~~ - Św. odej. wydano L 75 Kraków 4.V. 1939 r.	
med. 2116	Felicja Wysocka	Kraków 1.III. 1914	28.IX. 1932 św. dojrz.			
fil. 2117	Marta Wyżgołówna	Ostróg 13.VIII. 1914	17.X. 1932 św. dojrz.			
pr. 2118	Roman Zabówka	Szczucin 10.I. 1910	30.XI. 1932 św. dojrz.			
pr. 2119	Franciszek Zachara	Skoczów 30.III. 1914	17.X. 1932 św. dojrz.			
fil. 2120	Mikołaj Zacharkow	Sieniawa 11.XII. 1914	27.IX. 1932 św. dojrz.			
farm. 2121	Helena Zaciosówna	Tarnów 18.VIII. 1912	19.X. 1932 św. dojrz.			
fil. 2122	Danuta Zaczkówna	Śniatyn 6.VII. 1904	6.X. 1932 św. dojrz.		~~Absol.~~ - Św. odej. wydano L 22 Kraków 2.X. 1937 r.	
fil. 2123	Piotr Zagała	Wierzbica 30.I. 1910	10.X. 1932 św. dojrz.			

Liczba bieżąca	Nazwisko i imię	Miejsce i rok urodzenia	Data i podstawa imatr.	Liczba dowodu osobistego	Wygaśnięcie imatrykulacji, data i powód	Uwagi, sprawy dyscyplinarne i inne
fil. 2124	Gustaw Zagóra	Cieszyn 31.III. 1914	4.X. 1932 św. dojrz.			
farm. 2125	Kazimierz Zagórski	Kraków 3.V. 1910	5.XII. 1932 św. dojrz.			
pr. 2126	Karol Zając	Czarny Dunajec 19.V. 1913	26.IX. 1932 św. dojrz.			
pr. 2127	Aleksandra Zającówna	Kraków 16.VI. 1913	3.X. 1932 św. dojrz.			
fil. 2128	Barbara Zającówna	Tomice 20.XI. 1912	20.IX. 1932 św. dojrz.			
pr. 2129	Markjan Zajszłyj	Kobaki 27.V. 1905	17.X. 1932 św. dojrz.			
med. 2130	Bogdan Zakaszewski	Poznań 20.I. 1912	29.X. 1932 Uniwersyt. Poznań		~~Absol.~~ - Św. odej. wydano L 4 Kraków 8.IX. 1933	
fil. 2131	Stefanja Zakrzewska	Röhlinghausen 21.II. 1914	6.X. 1932 św. dojrz.			
med. 2132	Józef Zakrzewski	Kraków 15.III. 1912	28.IX. 1932 św. dojrz.			
pr. 2133	Witold Zakulski	Kraków 20.VI. 1913	18.XI. 1932 św. dojrz.			
fil. 2134	Feliks Zalasiewicz	Kraków 20.III. 1914	17.IX. 1932 św. dojrz.			
pr. 2135	Wacław Zalewski	Sosnowiec 22.V. 1911	17.X. 1932 św. dojrz.			

Liczba bieżąca	Nazwisko i imię	Miejsce i rok urodzenia	Data i podstawa imatr.	Liczba dowodu osobistego	Wygaśnięcie imatrykulacji, data i powód	Uwagi, sprawy dyscyplinarne i inne
fil. 2136	Zdzisław Zalewski	N. Sącz 25.I. 1908	17.XI.1932			
pr. 2137	v. l. 2192 Władysław Zarachowicz	Stopnica 1.III. 1913	28.IX.1932 św. dojrz.			
fil. 2138	Amalja Zarychta	Wojkowice Komorne 28.II. 1913	4.X.1932 św. dojrz.			
fil. 2139	Stanisława Zasadówna	Piasek 26.X. 1912	5.X.1932 św. dojrz.			
fil. 2140	Halina Zawadzka	Chasków 22.I. 1914	18.X.1932 św. dojrz.		Absol.-Św. odcj. wydano L. 47 Kraków 28.X 933	
fil. 2141	Antoni Zawadzki	Jasło 27.V. 1912	20.X.1932 św. dojrz.			
St. w. 2142	Zdzisław Zawilski	N. Sącz 22.XI. 1912	3.X.1932 św. dojrz.			
pr. 2143	Władysław Zawiślak	Gręboszów 31.VIII. 1912	8.X.1932 św. dojrz.			
fil. 2144	Witold Zbierowski	Archangielsk 23.II. 1913	26.X.1932 św. dojrz.			
teol. 2145	Fabjan Zbieszczyk	Jedłownik 2.VIII. 1911	25.X.1932 św. dojrz.		Absol.-~~Św. odcj.~~ wydano L. 27 Kraków 24.II. 93[illegible]	
St. w. 2146	Franciszka Zbożilówna	Kraków 18.IX. 1911	7.XI.1932 św. dojrz.		Absol.-~~Św. odcj.~~ wydano L. 82 Kraków 18.V. 934	
fil. 2147	Andrzej Zbyszewski	Kraków 10.IV. 1914	20.IX.1932 św. dojrz.			

Liczba bieżąca	Nazwisko i imię	Miejsce i rok urodzenia	Data i podstawa imatr.	Liczba dowodu osobistego	Wygaśnięcie imatrykulacji, data i powód	Uwagi, sprawy dyscyplinarne i inne
pr. 2148	Leopold Zeimer	Bielsko 17.IX. 1914	30.IX.1932 św. dojrz.			
fil. 2149	Eugenjusz Zięba	Siekierczyna 6.XI. 1913	17.IX.1932 św. dojrz.			
St. w. 2150	Marja Zielonkówna	Orzesze 16.II. 1913	7.X.1932 św. dojrz.		Absol.-~~Św. odcj.~~ wydano L. 13 Kraków 3.X 936 r.	
fil. 2151	Bogusław Ziemba	Kraków 21.VI. 1914	17.IX.1932 św. dojrz.			
pr. 2152	Jan Ziemba	Strzyżowice 3.III. 1912	10.X.1932 św. dojrz.			
pr. 2153	Tadeusz Ziemiański	Kraków 10.III. 1913	26.IX.1932 św. dojrz.			
pr. 2154	Hersch Zimmermann	Skała 1913	7.XI.1932 św. dojrz.			
St. w. 2155	Ester Zimmermannówna	Jordanów 8.IV. 1912	28.X.1932 św. dojrz.			
fil. 2156	Antonina Zimnalówna	Kraków 13.IX. 1914	13.X.1932 św. dojrz.			
pr. 2157	Brunon Zimny	Chwałowice 17.VI. 1912	13.X.1932 św. dojrz.			
pr. 2158	Roman Ziółko	Rzędzianowice 27.XI. 1911	17.X.1932 św. dojrz.			
pr. 2159	Jan Ziomek	Wola Filipowska 9.XII. 1902	12.XI.1932			

Liczba bieżąca	Nazwisko i imię	Miejsce i rok urodzenia	Data i podstawa imatr.	Liczba dowodu osobistego	Wygaśnięcie imatrykulacji, data i powód	Uwagi, sprawy dyscyplinarne i inne
pr. 2160	Hanna Zmigrodówna	Sosnowiec 27.VIII. 1913	28.IX.1932 św. dojrz.			
fil. 2161	Mieczysława Zmroczkówna	Kraków 1.I. 1914	26.IX.1932 św. dojrz.		~~Absol.~~ - Św. odej. wyd. L. 3 Kraków 28.IX. 934 r.	
pr. 2162	Amalja Zollman	Wieliczka 1.I. 1913	27.X.1932 św. dojrz.			
pr. 2163	Adam Zub	Bogucin 24.XII. 1910	8.X.1932 św. dojrz.			
pr. 2164	Janusz Zubr	Kijów 14.IV. 1909	27.IX.1932 św. dojrz.			
pr. 2165	Dobre Zuckerbrotówna	Ostrawy Tuszowskie 31.V. 1907	24.XI.1932 św. dojrz.			
pr. 2166	Helena Zwiefachówna	Kraków 8.III. 1913	15.X.1932 św. dojrz.			
med. 2167	Jan Zych	Gorzyczany 21.IX. 1912	2.XI.1932 św. dojrz.			
fil. 2168	Tadeusz Ks. Zychowicz	Haczów 22.XI. 1908	20.IX.1932 św. dojrz.			
pr. 2169	Zbigniew Żabiński	Kraków 23.V. 1914	22.IX.1932 św. dojrz.			
pr. 2170	Alojzy Żabno					
pr. 2171	Marcjan Żegałłowycz	Podhajce 16.I. 1914	5.XII.1932 św. dojrz.			

Liczba bieżąca	Nazwisko i imię	Miejsce i rok urodzenia	Data i podstawa imatr.	Liczba dowodu osobistego	Wygaśnięcie imatrykulacji, data i powód	Uwagi, sprawy dyscyplinarne i inne
fil. 2172	Marja Żelechowska	Lwów 5.IX. 1898	25.X.1932 św. dojrz.			
pr. 2173	Jan Żełem	Ropica Ruska 15.X. 1899	28.XI.1932 św. dojrz.			
pr. 2174	Stanisław Żmuda	Krzyż 12.X. 1903	9.XI.1932 św. dojrz.			
fil. 2175	Eugenjusz Żółkoś	Zmigród Nowy 8.VI. 1913	19.IX.1932 św. dojrz.			
farm. 2176	Marja Żurawska	Kraków 2.III. 1912	3.X.1932 św. dojrz.			
roln. 2177	Franciszek Czesław Żórawski	Saniki 21.VIII. 1914	17.XI.1932 św. dojrz.		~~Absol.~~ - Św. odej. wydano L. 4 Kraków 8.XI. 933 r.	
med. 2178	Maksymiljan Żurek	Wieprz 1.V. 1912	20.X.1932 św. dojrz.			
fil. 2179	Zofja Żychiewiczówna	Jasło 14.V. 1914	12.X.1932 św. dojrz.			
St. w. 2180	Władysław Żytkowicz	Zakopane 15.I. 1907	18.X.1932 św. dojrz.		Absol. - ~~Św. odej.~~ wydano L. 74 Kraków 28.V. 934	
pr. 2181	Kazimierz Żywczak	Tarnów 4.III. 1912	5.X.1932 Uniwersyt. Lwów			
fil. 2182	r. l. 11 z nadzw. Marja Hirszowska	Strzemieszyce 25.IX. 1907	15.III.1933 Uniwersyt. Warszawa			
farm. 2183	Józef Krupa	Kraków 25.X. 1913	6.X.1932 św. dojrz.			

Liczba bieżąca	Nazwisko i imię	Miejsce i rok urodzenia	Data i podstawa imatr.	Liczba dowodu osobistego	Wygaśnięcie imatrykulacji, data i powód	Uwagi, sprawy dyscyplinarne i inne
med. 2184	Lucjan Lach	Kraków 27.VII. 1914	5.X.1932 św. dojrz.			
St. w. 2185	Józef Łopuszański	Czerniowce 21.VI. 1912	16.III.1933 św. dojrz.			
pr. 2186	Wiktor Sędzimir	Radomyśl 18.XI. 1913	28.X.1932 św. dojrz.			
fil. 2187	Gerard Gadejski	Odesa 1.I. 1901	11.IV.1933 św. dojrz.			
fil. 2188	Michał Gołąb	Krzeszowice 5.VIII. 1910	11.IV.1933 św. dojrz.			
fil. 2189	Stanisław Golachowski	Czeski Cieszyn 12.XII. 1907	św. dojrz.			
fil. 2190	Zygmunt Kopera	Kraków 28.XII. 1913	19.IV.1933 św. dojrz.			
fil. 2191	Stanisław Rutkowski	Brzesko 5.I. 1910	13.X.1932 św. dojrz.			
pr. 2192	Karol Ząmbski					
med. 2193	Dawid Bienenstock	Tarnów 3.XII. 1907	29.IV.1933 Uniwersyt. Praga			
fil. 2194	Adolf Jończyk	Friedrice 3.II. 1902	5.V.1933 Uniwersyt. Warszawa			
pr. 2195	Feliks Kosydor	Święty Józef 30.V. 1897	20.V.1933 św. dojrz.			
fil. 2196	Michał Stefański	Zawoja 16.IX. 1908	20.V.1933 św. dojrz.			

Liczba bieżąca	Nazwisko i imię	Miejsce i rok urodzenia	Data i podstawa imatr.	Liczba dowodu osobistego	Wygaśnięcie imatrykulacji, data i powód	Uwagi, sprawy dyscyplinarne i inne
	Rok akad. 1932/33.					
	Słuchacze nadzwyczajni					
teol. 1	Wacław Chaliński	Kłobucko 4.IX. 1908	10.XI.1932 św. dojrz.			Zwyczajny w III trym.
teol. 2	Marat Dewudzki	Częstochowa 2.VI. 1913	7.XI.1932 św. dojrz.			
fil. 3	Czesława Dudkówna	N. Sącz 20.XI. 1911	2.XII.1932 Seminarjum			
fil. 4	Apolinary Greffkowicz					
fil. 5	Otto Kaiper	Radowce 10.VI. 1910	2.XI.1932 św. dojrz.			
pr. 6	Joachim Hertz-Kleptow					
teol. 7	Tadeusz Lubas	Czeladź 23.III. 1908	7.XI.1932 św. dojrz.			Zwyczajny w III trim.
fil. 8	Urszula Madeja	Wrocław 28.X. 1914	30.IX.1932 św. dojrz.			
fil. 9	Regina Okleyewicz	Bridgeport U.S.A. 7.IX. 1912	25.X.1932 Seminarj.		~~Absol.~~ Św. odej. wydano L. 70 wydanie 20.VI. 934 r.	
fil. 10	Helena Wójcikówna	Kraków 11.IV. 1911	26.X.1932 Seminarj.			
fil. 11	Jadwiga Żywczykówna	Warszawa 14.X. 1908	25.XI.1932 św. dojrz.			zwyczajna w III trym.

Liczba bieżąca	Nazwisko i imię	Miejsce i rok urodzenia	Data i podstawa imatr.	Liczba dowodu osobistego	Wygaśnięcie imatrykulacji, data i powód	Uwagi, sprawy dyscyplinarne i inne

Rok szkolny 1933/34

Studenci zwyczajni.

Liczba bieżąca	Nazwisko i imię	Miejsce i rok urodzenia	Data i podstawa imatr.	Liczba dowodu osobistego	Wygaśnięcie imatrykulacji, data i powód	Uwagi, sprawy dyscyplinarne i inne
pr.	Marjan	Kraków 5. VII.	11. III. 1933			
1	Abrahamowicz	1911	św. dojrz.			
lek.	Wanda	Kraków 4. VIII.	7. X. 1933			
2	Abramowiczówna	1914	św. dojrz.			
pr.	Schabse	Lwów 18. XI.	7. X. 1933			
3	Achsen	1911	św. dojrz.			
pr.	Bolesław	Łazajsk 10. VII	3. X. 1933			
4	Adamczyk	1913	św. dojrz.			
lek.	Józef	Jachówka 11. I.	17. X. 1933			
5	Adamczyk	1912	św. dojrz.			
pr.	Ludwik	Pruchna 16. V.	17. X. 1933			
6.	Adamczyk	1912	św. dojrz.			
pr.	Walenty	Lubrzyca 11. II.	13. XII. 1933			
7	Adamczyk	1910	św. dojrz.			
fil.	Alter	Katowice 4. VIII.	14. XI. 1933			
8	Adamski	1903	św. dojrz.			
fil.	Rywka	Drohiczyn	14. XI. 1933			
9	Ajzen	1912	Uniwers. Lwów			
pr.	Estera	Gwoździec 5. V.	14. X. 1933			
10	Albin	1912	św. dojrz.			
fil.	Anna	Bracka Cerkiew 17. II.	6. XI. 1933			
11	Aleksandrowiczówna	1912	Uniwersyt. Wilno			

Liczba bieżąca	Nazwisko i imię	Miejsce i rok urodzenia	Data i podstawa imatr.	Liczba dowodu osobistego	Wygaśnięcie imatrykulacji, data i powód	Uwagi, sprawy dyscyplinarne i inne
fil.	Lila ~~Hela~~	Sanok 6. III.	29. IX. 1933		~~Absol~~ św. dej. wydana L. 34 otrzymow 14. X. 33 5 zł.	
12	Amster	1914	św. dojrz.			
pr.	Leonard	Skałbmierz 2. VI.	5. X. 1933			
13	Anielski	1905	św. dojrz.			
pr.	Abraham	Kraków 29. IX.	19. X. 1933			
14	Anisfeld	1913	św. dojrz.			
słuch.	Wanda	Berlin 29. I.	4. X. 1933			
15	Antkowiakówna	1913	św. dojrz.			
fil.	Lecylja	Kraków 11. XI.	26. X. 1933			
16	Antonicwicz	1892	św. dojrz.			
pr.	Stanisław	Częstochowa 28. X.	13. XI. 1933			
17	Anzarge	1909	św. dojrz.			
fil.	Salomea	Żmigród 20. IX.	25. X. 1933			
18	Appelówna	1914	św. dojrz.			
pr.	Seweryn	Kraków 3. XI.	13. XII. 1933			
19	Apter	1911	św. dojrz.			
fil.	Elżbieta	Gosada Rohatyńska 27. VIII.	10. XI. 1933			
20	Artemowicz	1907				
pr.	Teodor	Jarosław Jekielski 16. XI.	17. X. 1933			
21	Augusti~~niak~~	1912	św. dojrz.			
fil.	Izydor	Izbica Wołoska 3. III.	6. XI. 1933			
22	Austein	1911	Uniwersyt. Lwów			
pr.	Henryka	Kraków 13. IX.	23. X. 1933			
23	Babińska	1913	św. dojrz.			

Liczba bieżąca	Nazwisko i imię	Miejsce i rok urodzenia	Data i podstawa imatr.	Liczba dowodu osobistego	Wygaśnięcie imatrykulacji, data i powód	Uwagi, sprawy dyscyplinarne i inne
lek.	Roman	Kraków 21.I.	12.X.1933			
24	Babulski	1915	św. dojrz.			
pr.	Chaim	Jaryczów Nowy 15.VI.	6.XII.1933			
25	Bach	1905	św. dojrz.			
lek.	Marja	Zawadka 20.XII.	28.X.1933			
26	Badanówna	1913	św. dojrz.			
roln.	Elżbieta	Wiedeń 9.X.	7.X.1933			
27	Badeni	1914	św. dojrz.			
fil.	Anna	Radom 6.IV.	5.X.1933			
28	Badowska	1912	św. dojrz.			
fil.	Herbert	Katowice 19.V.	16.X.1933			
29	Badura	1913	św. dojrz.			
fil.	Szczepan	Lyry 11.VI.	17.X.1933			
30	Badura	1911	św. dojrz.			
pr.	Władysław	Kraków 29.V.	2.XI.1933			
31	Bajorek	1914	św. dojrz.			
st. urz.	Józef	~~Dąbrówka Ruska~~ 18.VIII 1908	~~27.IX.1933~~ 3.XI.1933			
32	Bąk		św. dojr.			
pr.	Teofil	Jaworznik Ruski 3.VI.	27.IX.1933			
33	Bąk	1914	św. dojrz.			
pr.	Stanisław	Grębów 22.X.	18.X.1933			
34	Bąk	1914	św. dojrz.			
roln.	Antoni	Kraków 11.VI.	3.X.1933			
35	Balicki	1914	św. dojrz.			

Liczba bieżąca	Nazwisko i imię	Miejsce i rok urodzenia	Data i podstawa imatr.	Liczba dowodu osobistego	Wygaśnięcie imatrykulacji, data i powód	Uwagi, sprawy dyscyplinarne i inne
pr.	Janina	Zbaraż 13.VI.	13.X.1933			
36	Balinówna	1913	św. dojrz.			
pr.	Eugenjusz	Zawodzie-Katowice 30.III.	20.X.1933		~~Wydz.~~ 2.14 św. odej. wydano świadectwo 27/IX 34 r.	
37	Balzer	1912	Uniwersyt. Poznań			
teol.	Zdzisław	Kraków 13.X.	13.XI.1933			
38	Badaburzyński	1910	św. dojrz.			
pr.	Piotr	Kryerka 15.VI.	24.X.1933			
39	Badahutrak	1912	św. dojrz.			
pr.	Michał	Wola Batorska 12.IX.	14.XII.1933			
40	Batka	1901	św. dojrz.			
pr.	Antoni	Kraków 18.V.	7.XI.1933			
41	Batuk	1915	św. dojrz.			
pr.	Franciszek	Luborzyca 11.XI.	24.X.1933			
42	Bańbuła	1909	św. dojrz.			
fil.	Mirla	Jeror 16.XII.	26.X.1933			
43	Bandolikówna	1912	św. dojrz.			
pr.	Władzimierz	Rabka 13.VIII.	2.XI.1933			
44	Bandura	1913	św. dojrz.			
pr.	Oskar	Skoczów 10.VII.	27.IX.1933			
45	Bannert	1913	św. dojrz.			
pr.	Herszlik	Zawiercie 28.XII.	27.X.1933			
46	Bankier	1914	św. dojrz.			
st. urz.	Helena	Przybórów 18.VIII.	16.X.1933			
47	Bantówna	1914	św. dojrz.			

Liczba bieżąca	Nazwisko i imię	Miejsce i rok urodzenia	Data i podstawa imatr.	Liczba dowodu osobistego	Wygaśnięcie imatrykulacji, data i powód	Uwagi, sprawy dyscyplinarne i inne
pr. 48	Bronisław Baran	Kazimierza Wielka 22.XI. 1911	28.X.1933 św. dojrz.			Zmiana nazwiska na Baranowski 10.IX.1934
pr. 49	Jan Baran	Trządze 11.II. 1909	13.XI.1933 św. dojrz.		Absol. - ~~Św. odej.~~ wydano L. 69 Kraków 12.VII.1938 r.	
teol. 50	Jan Baran	Siepraw 22.VI. 1913	26.X.1933 św. dojrz.			
fil. 51	Władysław Baran	Byczyna 16.VIII. 1910	9.X.1933 św. dojrz.			
pr. 52	Włodzimierz Baran	Demianów 2.II. 1913	2.X.1933 św. dojrz.			
fil. 53	Aniela Baranowska	Insbruck 8.VII. 1910	8.XI.1933 św. dojrz.			
St. w. 54	Stanisława Baranowska	Suwałki 27.IV 1912	3.XI.1933 św. dojrz.			
fil. 55	Irena Barańska	Kraków 5.VI. 1914	21.X.1933 św. dojrz.			
pr. 56	Maksymiljan Barmet f. Reiss	Wiedeń 11.VIII. 1915	28.IX.1933 św. dojrz.		~~Absol.~~ - Św. odej. wyda L. 46 Kraków 20.VII.934	
teol. 57	Ryszard Baron	Lenkau 5.I. 1912	11.X.1933 św. dojrz.			
teol. 58	Tadeusz Barszczewski	Częstochowa 1.IX. 1912	11.X.1933 św. dojrz.		~~Absol.~~ - Św. odej. wydan L. 40 Kraków 20.IX.934	
pr. 59	Jadwiga Bartmańska	Kraków 16.IX. 1914	23.X.1933 św. dojrz.		~~Absol.~~ - Św. odej. wydan L. 4 Kraków 8.IX.937 r.	

Liczba bieżąca	Nazwisko i imię	Miejsce i rok urodzenia	Data i podstawa imatr.	Liczba dowodu osobistego	Wygaśnięcie imatrykulacji, data i powód	Uwagi, sprawy dyscyplinarne i inne
fil. 60	Franciszek Bartoś	Patecznica 19.IX. 1907	4.XII.1933 św. dojrz.			
teol. 61	Wojciech Bartosik	Chicago 17.IV. 1913	26.X.1933 św. dojrz.			
teol. 62	Władysław Bartosz	Sucha 21.V. 1914	30.X.1933 św. dojrz.			
pr. 63	Tadeusz Bartoszek	Rzeszów 30.IV. 1910	17.X.1933 św. dojrz.			
fil. 64	Stefan Baścik	Kobiernice 9.II. 1913	20.X.1933 św. dojrz.			
fil. 65	Franciszek Batko	Ochojno 13.VI. 1914	3.XI.1933 św. dojrz.			
pr. 66	Władysław Batko	Chrzanów 2.VI. 1914	28.IX.1933 św. dojrz.			
pr. 67	Maks Baum f. Vergesslich	Rzeszów 2.IX. 1914	13.XI.1933 św. dojrz.			
pr. 68	Dr. Dawid Baumgarten	15.V. 1904	4.XI.1933 św. dojrz.			
pr. 69	Chaim Becher	Komarnice 21.III. 1913	14.XI.1933 św. dojrz.			
pr. 70	Roman Bednarczyk	Mszana Dolna 17.II. 1914	19.X.1933 św. dojrz.			
lek. 71	Jan Bednarek	Biała 31.I. 1915	9.X.1933 św. dojrz.			

Liczba bieżąca	Nazwisko i imię	Miejsce i rok urodzenia	Data i podstawa imatr.	Liczba dowodu osobistego	Wygaśnięcie imatrykulacji, data i powód	Uwagi, sprawy dyscyplinarne i inne
pr.	Henryk	Biecz	16.X. 1933			
72	Bednarski	16.IX. 1914	św. dojrz.			
rzkm.	Jan	Kunice	5.X. 1933			
73	Bednarski	16.V. 1911	św. dojrz.			
Teol.	Konstanty	Wiewiec	11.X. 1933			
74	Bednarski	16.IV. 1911	św. dojrz.			
fil.	Marja	Łazy-Nowy	29.IX. 1933			
75	Beinlich	15.VIII. 1907	św. dojrz.			
fil.	Walter	Siemianowice	17.X. 1933			
76	Beinlich	30.III. 1911	św. dojrz.			
pr.	Izak	Krakowyn	14.XI. 1933			
77	Beller	3.I. 1903				
pr.	Jan	Nowy Targ	13.X. 1933			
78	Bettawski	11.III. 1914	św. dojrz.			
pr.	Tadeusz	Nowy-Targ	13.X. 1933			
79	Bettawski	8.IX. 1914	św. dojrz.			
pr.	Leon	Częstochowa	20.X. 1933			
80	Bem	19.IX. 1913	św. dojrz.			
St. sr.	Bogdan	Kraków	15. XI. 1933			
81	Bendarski	24.VIII. 1910	św. dojrz.			
fil.	Krystyna	Kraków	30.X. 1933			
82	Benkówna	15.VIII. 1913	św. dojrz.			
fil.	Rudolf	Berlin	18.X. 1933		Absol. - Św. odej. wyr L. 25 Kraków 29.X. 1934	
83	Bensing	7.XII. 1911	Uniwersyt. Berlin			

Liczba bieżąca	Nazwisko i imię	Miejsce i rok urodzenia	Data i podstawa imatr.	Liczba dowodu osobistego	Wygaśnięcie imatrykulacji, data i powód	Uwagi, sprawy dyscyplinarne i inne
Teol.	Władysław	Siedliszowice	18.X. 1933			
84	Berbeka	20.IV. 1903	św. dojrz.			
fil.	Florjan	Bielsko	7.X. 1933		Absol. Św. odej. wydano L. 32 Kraków 12.X. 1933 r.	
85	Berek	12.X. 1909	św. dojrz.			
fil.	Krzysztof	Wiedeń	23.X. 1933			
86	Beresa	20.II. 1915	św. dojrz.			
fil.	Eugenja	Nowy Sącz	19.X. 1933			
87	Bergerówna	26.I. 1913	św. dojrz.			
rzkm.	Izrael	Przemyśl	3. XI. 1933			
88	Berger	10.II. 1911	Uniwersyt. Wiedeń			
pr.	Toni	Drohobycz	7.X. 1933			
89	Berger	18.IV. 1911	św. dojrz.			
fil.	Rubin	Kraków	7.XII. 1933			
90	Berglas	8.VII. 1914	św. dojrz.			
fil.	Roman	Częstochowa	10.X. 1933			
91	Berkowicz	20.III. 1914	św. dojrz.			
fil.	Stefan	Biała Góra	28.X. 1933			
92	Bernaisch	7.III. 1908	św. dojrz.			
pr.	Oskar	Wiedeń	2.X. 1933			
93	Bester	24.IV. 1915	św. dojrz.			
pr.	Chela	Kraków	12.I. 1934			
94	Besterówna	11.VII. 1913	św. dojrz.			
fil.	Regina	Kraków	14.XI. 1933			
95	Betz	28.IX. 1913	św. dojrz.			

Liczba bieżąca	Nazwisko i imię	Miejsce i rok urodzenia	Data i podstawa imatr.	Liczba dowodu osobistego	Wygaśnięcie imatrykulacji, data i powód	Uwagi, sprawy dyscyplinarne i inne
fil. 96	Helena Białasówna	Chorzów 28.I. 1913	26.X.1933 św. dojrz.			
pr. 97	Urszula Białkowska	Sucha 7.IX. 1911	19.X.1933 św. dojrz.			
H.w. 98	Irmina Biasionówna	Kraków 10.VI. 1915	28.X.1933 św. dojrz.			
pr. 99	Edmund Biber	Delatyn 5.VIII. 1907	7.XII.1933 św. dojrz.			
farm 100	Artur Bieberstein	Kraków 30.III. 1914	16.X.1933 św. dojrz.			
fil. 101	Mieczysław Biedroński	Kraków 29.IX. 1913	8.XI.1933 św. dojrz.		~~Absol.~~ Św. odsj. wydano d. 8 Kraków 12.IX. 1935 r.	
pr. 102	Wojciech Biela	Wadowice 21.I. 1909	9.XI.1933 św. dojrz.			
fil. 103	Antoni Bielak	Kraków 10.VI. 1910	24.IV.1934 św. dojrz.			
fil. 104	Zdzisława Bielak	Kraków 23.VII. 1915	11.X.1933 św. dojrz.			
fil. 105	Wiktorja Bielakowska	Żytomierz 30.III. 1906	15.XI.1933 Uniwersyt. Lwów			
roln. 106	Gustaw Bielański	Zimna Woda 10.VIII. 1914	18.X.1933 św. dojrz.			
pr. 107	Antoni Bielawski	Pałecznica 21.I 1909	7.XI.1933 św. dojrz.			

Liczba bieżąca	Nazwisko i imię	Miejsce i rok urodzenia	Data i podstawa imatr.	Liczba dowodu osobistego	Wygaśnięcie imatrykulacji, data i powód	Uwagi, sprawy dyscyplinarne i inne
pr. 108	Bolesław Bielecki	Częstochowa 4.VIII. 1912	18.XI.1933 św. dojrz.			
pr. 109	Zygmunt Bieliński	Kraków 8.XI. 1913	10.I.1934 św. dojrz.			
pr. 110	Józef Bielski	Sosnowiec 28.XI. 1909	27.X.1933 św. dojrz.			
pr. 111	Adam Biernat	Bochnia 14.XI. 1910	21.X.1933 św. dojrz.			
pr. 112	Rudolf Bieroński	Czechowice 15.IV. 1912	25.IX.1933 św. dojrz.			
teol. 113	Ernest Bijok	Katowice 25.II. 1915	26.X.1933 św. dojrz.			
pr. 114	Marjan Biłyj	Tarnów 6.IV. 1912	7.X.1933 św. dojrz.			
pr. 115	Andrzej Biłyńskyj	Czerniowce 16.IV. 1916	6.XI.1933 św. dojrz.			
fil. 116	Bolesław Binder	Wrocław 16.IV. 1915	16.X.1933 św. dojrz.			
teol. 117	Bronisław Biros	Sadek 14.I. 1910	13.XI.1933 Uniwersyt. Ljubljana			
fil. 118	Józef Blak	Rudnik 30.XI. 1905	14.XI.1933 św. dojrz.			
teol. 119	Marjan Blankenstein	Chrzanów 8.XII. 1913	11.X.1933 św. dojrz.			

Liczba bieżąca	Nazwisko i imię	Miejsce i rok urodzenia	Data i podstawa imatr.	Liczba dowodu osobistego	Wygaśnięcie imatrykulacji, data i powód	Uwagi, sprawy dyscyplinarne i inne
pr.	Maksymiljan	Tarnów 7.IV.	11.XII.1933			
120	Bleichfeld	1914	św. dojrz.			
fil.	Helena	Kraków 15.VIII.	26.X.1933			
121	Blöder	1915	św. dojrz.			
pr.	Artur	Bochnia 6.XII.	13.XI.1933			
122	Blum	1911	św. dojrz.			
pr.	Ruchem	Tarnów 30.VII.	14.XI.1933			
123	Blumenkranz	1914	św. dojrz.			
pr.	Jan	Lisiyca 10.V.	12.X.1933			
124	Błasiak	1908	św. dojrz.			
pr.	Zofja	Nowy-Sącz 5.II.	26.X.1933			
125	Błaszczak	1914	św. dojrz.			
lek.	Karol	Hermanice 29.I.	14.X.1933			
126	Błaszczyk	1914	św. dojrz.			
fil.	Urszula	Sieradz 26.VIII.	1.XII.1933			Abs. - Św. odej. wydano L. 20 Kraków 22.X.1934 r.
127	Błochowicz	1914	św. dojrz.			
fil.	Zofja	Sieradz 8.III.	27.X.1933			
128	Błochowicz	1912	św. dojrz.			
pr.	Tadeusz	Kraków 10.VII.	19.X.1933			
129	Błoniarz	1914	św. dojrz.			
fil.	Olga	Sanok 25.VIII.	14.XI.1933			
130	Bobakówna	1910	św. dojrz.			
pr.	Eugenjusz	Miechów 13.IX.	25.X.1933			
131	Bobrowicz	1910	św. dojrz.			

Liczba bieżąca	Nazwisko i imię	Miejsce i rok urodzenia	Data i podstawa imatr.	Liczba dowodu osobistego	Wygaśnięcie imatrykulacji, data i powód	Uwagi, sprawy dyscyplinarne i inne
pr.	Mieczysław	Kraków 30.VII.	20.X.1933			
132	Bobrowski	1915	św. dojrz.			
pr.	Alfred	Kraków 25.II.	13.XI.1933			
133	Bochenek	1911	Politechn. Lwów			
pr.	Mieczysław	Rzeszów 11.XI.	3.XI.1933			
134	Bochenek	1909	św. dojrz.			
rolн.	Marja	Łęgdolowa 12.VII.	17.X.1933			
135	Bochenkówna	1913	św. dojrz.			
fil.	Tadeusz	Iwakowa 7.XI.	15.XII.1933			
136	Bocheński	1901				
fil.	Gerda	Król.-Huta 3.I.	27.IX.1933			
137	Bochynkówna	1912	św. dojrz.			
lek.	Stanisław	Jabłonica Polska 28.II.	5.X.1933			
138	Boczar	1915	św. dojrz.			
fil.	Dawid	Ladyczyn 27.XI.	25.X.1933			
139	Bodjan	1906	Uniwersyt. Lwów			
pr.	Jan	Klimontów 26.II.	6.III.1933			
140	Bodzek	1910	św. dojrz.			
pr.	Antoni	Kraków 29.III.	27.IX.1933			
141	Bogatyński	1914	św. dojrz.			
lek.	Marjan	Skała 14.VIII.	28.X.1933			Abs. - Św. odej. wydano L. 14 Kraków 9.X.1936 r.
142	Bogdalin	1914	św. dojrz.			
pr.	Kazimierz	Cieszyn 25.VI.	16.X.1933			
143	Bogocz	1911	św. dojrz.			

Liczba bieżąca	Nazwisko i imię	Miejsce i rok urodzenia	Data i podstawa imatr.	Liczba dowodu osobistego	Wygaśnięcie imatrykulacji, data i powód	Uwagi, sprawy dyscyplinarne i inne
pr. 144	Roman Bogocz	Cieszyn 31.V. 1914	13.X.1933 św. dojrz.			
fil. 145	Aleksandra Bogucka	Kraków 26.II. 1907	13.XI.1933 św. dojrz.			
lek. 146	Kazimiera Bogucka	Bochnia 29.XI. 1913	7.X.1933 św. dojrz.			
farm. 147	Jan Bogusz	Sanok 26.XII. 1906	24.X.1933 św. dojrz.			
pr. 148	Jerzy Bojarski	Parchacz 23.IV. 1911	3.XI.1933 W. S. H. Kraków			
roln. 149	Sergjusz Bojarski	30.III. 1911	10.X.1933 św. dojrz.		~~Absol.~~ - Św. odej. wyda. L. 1 Kraków 28.IX. 934	
teol. 150	Józef Bołda	Mokre 15.II. 1912	4.XI.1933 św. dojrz.			
lek. 151	Eugenjusz Bordziłowski	Wiernyj 7.I. 1913	14.X.1933 św. dojrz.			
teol. 152	Karol Bo~~ż~~nek	Brzeziny Śląskie 26.X. 1911	26.X.1933 św. dojrz.		Absol. - ~~Św. odej.~~ wydan. L. 70 Kraków 12.VI. 938	Zmiana nazwiska na Bąk" 30.X.36.
fil. 153	Fryderyk Borgiel	Sporysz 20.VI. 1912	12.X.1933 św. dojrz.			
pr. 154	Kazimierz Borkowski	Kleczanów 25.XI. 1911	13.XI.1933 św. dojrz.			
pr. 155	Andrzej Boryseuycz	Trohojów 12.IV. 1903	17.X.1933 W. S. H. Kraków			

Liczba bieżąca	Nazwisko i imię	Miejsce i rok urodzenia	Data i podstawa imatr.	Liczba dowodu osobistego	Wygaśnięcie imatrykulacji, data i powód	Uwagi, sprawy dyscyplinarne i inne
St. w. 156	Stanisława Borzemska	Tarnopol 29.X. 1912	13.XI.1933 św. dojrz.			
fil. 157	Jadwiga Boye	Warszawa 9.X. 1900	18.X.1933 św. dojrz.			
teol. 158	Wilibald Brachaczek	Dąb 19.VII. 1911	9.XI.1933 św. dojrz.			
fil. 159	Samuel Brand	Tarnów 26.IX. 1913	14.XI.1933 św. dojrz.			
fil. 160	Regina Brandsdorfer	Kraków 11.VI. 1914	7.XII.1933 św. dojrz.			
pr. 161	Izydor Brandstäter	Kraków 14.II. 1914	27.IX.1933 św. dojrz.			
pr. 162	Jan Brandwein	Chybie 8.VII. 1915	19.X.1933 św. dojrz.			
fil. 163	Władysław Breitmajer	Graiskirchen 1.VII. 1915	14.X.1933 św. dojrz.			
pr. 164	Herman Brenner	Kraków 27.III. 1914	12.X.1933 św. dojrz.			
pr. 165	Stanisław Broda	Wilamowice 17.VII. 1913	25.X.1933 św. dojrz.			
fil. 166	Krystyna Brodacka	Wiśnicz Nowy 11.XII. 1913	12.X.1933 św. dojrz.			
lek. 167	Roman Brodacki	Wiśnicz Nowy 21.III. 1915	10.X.1933 św. dojrz.			

Liczba bieżąca	Nazwisko i imię	Miejsce i rok urodzenia	Data i podstawa imatr.	Liczba dowodu osobistego	Wygaśnięcie imatrykulacji, data i powód	Uwagi, sprawy dyscyplinarne i inne
pr. 168	Jan Brokman	Warszawa 28.XII. 1914	7.XI.1933 św. dojrz.		~~Absol.~~ - Św. odej. wydano L. 8 Kraków 26.X. 934 r.	
fil. 169	Teodor Brończyk	Szarlej 26.VII. 1911	6.XII.1933 św. dojrz.			
lek. 170	Artur Broniatowski	Częstochowa 5.IV. 1912	9.X.1933 Uniwersyt. w Lyonie		~~Absol.~~ - Św. odej. wydano L. 4 Kraków 11.IX. 936 r.	
lek. 171	Bolesław Broński	Kijów 18.XII. 1910	30.X.1933 św. dojrz.			
lek. 172	Mieczysław Brożyna	Passaic 20.VIII. 1915	13.X.1933 św. dojrz.			
pr. 173	Tadeusz Bryła	Kraków 8.V. 1911	7.XI.1933 św. dojrz.			
fil. 174	Wacław Bryndzki	Szczakowa 14.VIII. 1896	11.X.1933 św. dojrz.			
pr. 175	Zdzisław Brzeski	Częstochowa 21.XI. 1909	2.X.1933 św. dojrz.			
teol. 176	Jan Brzeziecki	Biała 3.VIII. 1913	11.X.1933 św. dojrz.			
pr. 177	Adam Brzezowski	Trzebinska 15.II. 1912	7.XII.1933 św. dojrz.			
farm. 178	Ernest Brzoza	Gliwice 16.V. 1911	16.X.1933 św. dojrz.			
fil. 179	Elżbieta Brzozówna	Gliwice 11.VIII. 1913	17.X.1933 św. dojrz.		~~Absol.~~ - Św. odej. wyd. L. 6 Kraków 1.X. 934 r.	

Liczba bieżąca	Nazwisko i imię	Miejsce i rok urodzenia	Data i podstawa imatr.	Liczba dowodu osobistego	Wygaśnięcie imatrykulacji, data i powód	Uwagi, sprawy dyscyplinarne i inne
fil. 180	Zofja Brzozówna	Maków 28.IV. 1914	14.X.1933 św. dojrz.			
fil. 181	Kazimiera Brzuzówna	Hrôsovic 5.II. 1915	24.X.1933 św. dojrz.			
fil. 182	Wanda Buczkówna	Kraków 8.XII. 1912	6.XI.1933 św. dojrz.			
pr. 183	Jerzy Buda	Wiedeń 11.III. 1915	2.XI.1933 św. dojrz.			
pr. 184	Jakób Budin	Warszawa 10.V. 1913	2.XI.1933 św. dojrz.			
lek. 185	Stefan Budziaszek	Andrychów 25.I. 1913	9.X.1933 św. dojrz.			
lek. 186	Józef Bugaj	Morawska Ostrawa 29.XI. 1914	17.X.1933 św. dojrz.			
roln. 187	Hubert Bugiel	Świętochłowice 11.VIII. 1913	25.X.1933 św. dojrz.			
pr. 188	Jan Bugiel	Nowy Bytom 15.V. 1912	7.XII.1933 św. dojrz.		~~Absol.~~ - Św. odej. wydano L. 3 Kraków 6.X. 934	
pr. 189	Rudolf Bugielski	Zręcin 6.V. 1911	13.XI.1933 św. dojrz.			
pr. 190	Marjan Bukowski	Brzesko 10.VII. 1912	19.X.1933 św. dojrz.			
pr. 191	Juljan Buła	Nowy Targ 1.II. 1913	2.XII.1933 św. dojrz.			zmiana nazwiska na Rottenmund 24.I.35.

Liczba bieżąca	Nazwisko i imię	Miejsce i rok urodzenia	Data i podstawa imatr.	Liczba dowodu osobistego	Wygaśnięcie imatrykulacji, data i powód	Uwagi, sprawy dyscyplinarne i inne
fil.	Edward	Kraków 30.IX.	8.II.1933			
192	Bućat	1913	św. dojrz.			
lek.	Stefan	Kraków 22.XI.	20.X.1933			
193	Buraczewski	1915	św. dojrz.			
pr.	Mieczysław	Hołdka Horyszewska 16.VII.	12.X.1933			
194	Burcan	1903	św. dojrz.			
lek.	Zbigniew	Bochnia 8.IV.	9.X.1933			
195	Burgielski	1915	św. dojrz.			
pr.	Józef	Gurka 10.I.	13.XI.1933			
196	Burkat	1910	św. dojrz.			
fil.	Helena	Grydek 29.I.	3.X.1933			
197	Buzkowna	1913	św. dojrz.			
pr.	Bogusław	Kraków 14.III.	14.X.1933			
198	Burszłyn	1915	św. dojrz.			
pr.	Tadeusz	Kraków 10.I.				
199	Buś	1911	św. dojrz.			
farm	Juljusz	Kraków 31.X	16.X.1933			
200	Buttner	1912	św. dojrz.			
pr.	Józef	Kraków 9.I.	14.XI.1933			
201	Bychawski	1915	św. dojrz.			
lek.	Stanisław	Tautow 7.VIII.	30.XI.1933			
202	Bykowy	1913	św. dojrz.			
fil.	Wojciech	Kraków 30.X.	7.XI.1933			
203	Bylicki	1911	św. dojrz.			

Liczba bieżąca	Nazwisko i imię	Miejsce i rok urodzenia	Data i podstawa imatr.	Liczba dowodu osobistego	Wygaśnięcie imatrykulacji, data i powód	Uwagi, sprawy dyscyplinarne i inne
lek.	Lubomir	Bekierdorf 12.V.	18.X.1933			
204	Byłów	1912	św. dojrz.			
pr.	Władysław	Biała 14.IV.	17.X.1933			
205	Byrdy	1911	św. dojrz.			
pr.	Kazimierz	Bejsce 14.II.	29.I.1934			
206	Byszewski	1904	św. dojrz.			
lek.	Marja	Nowy Targ 15.I.	25.X.1933		Absol. - Św. odej. wydano L. 11 Kraków 1.X. 93	zmiana nazwiska na Bińkowska 10.XI.33
207	Całejszek	1915	św. dojrz.			
pr.	Władysław	Trzebinia 13.XII.	18.X.1933			
208	Cach	1912	św. dojrz.			
pr.	Stanisław	Hadowice 1.IV.	7.X.1933			
209	Camra	1909	św. dojrz.			
farm	Stanisław	Radomyśl Wielki 29.XII.	17.X.1933			
210	Cassina	1912	św. dojrz.			
fil.	Estera	Brzeziny 7.VI.	27.X.1933			
211	Celcerówna	1913	św. dojrz.			
pr.	Saul	Pułtusk 6.VI.	19.X.1933			
212	Celnik	1910	św. dojrz.			
pr.	Stanisław	Kraków 10.X.	5.X.1933			
213	Cetera	1912	św. dojrz.			
pr.	Juljan	Piaski Wielkie 28.X	10.XI.1933			
214	Chachlowski	1913	św. dojrz.			
pr.	Franciszek	Pustkowie 10.II.	14.XI.1933			
215	Chachulski	1907	św. dojrz.			

Liczba bieżąca	Nazwisko i imię	Miejsce i rok urodzenia	Data i podstawa imatr.	Liczba dowodu osobistego	Wygaśnięcie imatrykulacji, data i powód	Uwagi, sprawy dyscyplinarne i inne
pr. 216	Bronisław Chciuk	Mielec 13.V. 1914	4.XI. 1933 św. dojrz.			
fil. 217	Anna Chlebowska	Vilmington 13.II. 1903	13.X. 1933 św. dojrz.			
lek. 218	Leszek Chmiel	Kraków 12.I. 1915	26.X. 1933 św. dojrz.			
pr. 219	Aleksander Chmielek	Kraków 12.I. 1914	19.X. 1933 św. dojrz.			
fil. 220	Wacław Chmielek	Kraków 20.XI. 1911	21.X. 1933 św. dojrz.			
fil. 221	Józef Chojnacki	Zakopane 9.II. 1913	6.XII. 1933 św. dojrz.			
lek. 222	Leon Cholewa	Mszana-Dolna 14.I. 1914	14.X. 1933 św. dojrz.			
pr. 223	Tadeusz Cholewa	Tarnów 11.II. 1904	13.XI. 1933 św. dojrz.			
fil. 224	Halina Chomentowska	Kijów 19.V. 1916	3.X. 1933 św. dojrz.			
pr. 225	Józef Chorąży	Sędziszów 22.XII. 1909	2.XI. 1933 św. dojrz.			
pr. 226	Franciszek Chorzępa	Nienadówka 25.II. 1909	1.XII. 1933 Uniwersyt. Poznań			
lek. 227	Ryszard Chrobok	Pszczyna 5.V. 1913	23.X. 1933 św. dojrz.			

Liczba bieżąca	Nazwisko i imię	Miejsce i rok urodzenia	Data i podstawa imatr.	Liczba dowodu osobistego	Wygaśnięcie imatrykulacji, data i powód	Uwagi, sprawy dyscyplinarne i inne
pr. 228	Franciszek Chropacz	Prandocin 5.IX. 1897	6.XI. 1933 św. dojrz.			
St. w. 229	Zofja Chrzczonowiczówna	Hulidowo 28.II. 1914	11.X. 1933 św. dojrz.			
fil. 230	Daniel Chuchro	Widoma 17.XII. 1911	13.XI. 1933 św. dojrz.			
pr. 231	Jerzy Chudzikiewicz	Kraków 17.II. 1908	28.IX. 1933 św. dojrz.			
roln. 232	Mieczysław Chudzikiewicz	Kraków 7.III. 1914	29.IX. 1933 św. dojrz.			
fil. 233	Ludwika Chwastkówna	Tarnów 20.IX. 1915	4.X. 1933 św. dojrz.			
roln. 234	Kazimierz Chwirut	Skawina 14.V. 1900	7.XI. 1933 św. dojrz.			
fil. 235	Klara Chylińska	Kielce 12.XI. 1911	14.XI. 1933 św. dojrz.			
lek. 236	Marja Cichowska	Kielce 10.VIII. 1915	24.X. 1933 św. dojrz.			
lek. 237	Antoni Ciemborowicz	Swoszowice 8.I. 1914	5.X. 1933 św. dojrz.			
fil. 238	Janina Cieszanowska	Malawa 18.IV. 1913	4.XI. 1933 Uniwersyt. Warszawa			
fil. 239	Józef Cikowski	Czarny Dunajec 6.IX. 1905	10.XI. 1933 św. dojrz.			

~~Absol~~ - Św. odej. wydano
L. 27 Kraków 5.XII 1936 r.

Liczba bieżąca	Nazwisko i imię	Miejsce i rok urodzenia	Data i podstawa imatr.	Liczba dowodu osobistego	Wygaśnięcie imatrykulacji, data i powód	Uwagi, sprawy dyscyplinarne i inne
pr.	Halina	Bolesław 30.IX.	9.II. 1933			
240	Lissowska	1913	św. dojrz.			
fil.	Aniela	Kazimierza Wielka 6.VIII.	16.X. 1933			
241	Liszkiewicz	1912	św. dojrz.			
fil.	Alfred	Nowa Wieś 6.XII.	19.X. 1933			
242	Lopjak	1909	św. dojrz.			
fil.	Leon	Łódź 5.III.	12.X. 1933			
243	Lwikliński	1913	św. dojrz.			
pr.	Tadeusz	Czerniec 21.IV.	6.XII. 1933			
244	Lwikowski	1914	św. dojrz.			
pr.	Tadeusz	Uhnów 27.IV.	29.IX. 1933			
245	Lyma	1909	św. dojrz.			
lek.	Grzegorz	Kraków 28.XI.	19.X. 1933			
246	Lywa	1914	św. dojrz.			
pr.	Józef	Kraków 1.III.	5.XII. 1933			
247	Lywanowski	1906	św. dojrz.			
pr.	Aleksander	Ujanowice 17.X.	4.X. 1933			
248	Lzacki	1914	św. dojrz.			
fil.	Herbert	Skoczów 5.XI.	4.XII. 1933			~~Absol.~~ Św. odej. wydano L. 35 Kraków 13.II. 937 r.
249	Lzaja	1914	św. dojrz.			
pr.	Idzisław	Kraków 15.X.	4.X. 1933			
250	Lzajczyk	1914	św. dojrz.			
pr.	Nestor	Bereźnica Król 9.XI.	3.II. 1933			
251	Lzajkowskyj	1911	św. dojrz.			

Liczba bieżąca	Nazwisko i imię	Miejsce i rok urodzenia	Data i podstawa imatr.	Liczba dowodu osobistego	Wygaśnięcie imatrykulacji, data i powód	Uwagi, sprawy dyscyplinarne i inne
fil.	Jan	Wadowice 14.X.	5.X. 1933			
252	Lzapik	1913	św. dojrz.			
St. a.	Józef	Parcrew 14.I.	6.XI. 1933			
253	Lzarnacki	1907	św. dojrz.			
fil.	Janina	Dąbrowa Górnicza 19.V.	26.X. 1933			
254	Lzarnecka	1913	św. dojrz.			
fil.	Paula	Będzin 12.I.	25.X. 1933			
255	Lzarniecka	1916	św. dojrz.			
pr.	Karol	Będzin 8.X.	14.XI. 1933			
256	Lzarnik	1909	św. dojrz.			
pr.	Anna	Satanów 25.I.	10.X. 1933			
257	Lzarnocka	1915	św. dojrz.			
pr.	Włodzimierz	Lwów 13.III.	18.X. 1933			
258	Lzaus	1916	św. dojrz.			
pr.	Stefan	Zabawa 9.III.	7.XI. 1933			
259	Lzeliński	1912	św. dojrz.			
fil.	Stefan	Wielkie Piekary 23.XII.	11.X. 1933			
260	Lzempiel	1913	św. dojrz.			
techn.	Tadeusz	Mikuszowice 6.VIII.	26.X. 1933			Absol. ~~Św. odej.~~ wydano L. 50 Kraków 2.VI. 938 r.
261	Lzernek	1912	św. dojrz.			
pr.	Bronisława	Wrelądki 27.VII.	7.XI. 1933			
262	Lzerska	1913	św. dojrz.			
lek.	Józef	Kozyce 19.VII.	3.X. 1933			~~Absol.~~ Św. odej. wydano L. 65 Kraków 22.VI. 93
263	Lzikiel	1914	św. dojrz.			

Liczba bieżąca	Nazwisko i imię	Miejsce i rok urodzenia	Data i podstawa imatr.	Liczba dowodu osobistego	Wygaśnięcie imatrykulacji, data i powód	Uwagi, sprawy dyscyplinarne i inne
St. w.	Józefa	Korzyce	13. X. 1933			
264	Cziklowna	15. VII. 1912	św. dojrz.			
pr.	Franciszek	Jaworzno	19. X. 1933			
265	Czopik	7. X. 1911	św. dojrz.			
pr.	Ludwik	Niepołomice	11. X. 1933			
266	Czuma	15. I. 1913	św. dojrz.			
fil.	Stanisław	Gawliny	6. XI. 1933			
267	Czyrnek	1. VIII. 1912	św. dojrz.			
pr.	Jan	Lwów	7. XI. 1933			
268	Czyżowski	24. II. 1914	św. dojrz.			
pr.	Marja	Przeworsk	9. X. 1933			
269	Dąbrowska	5. VIII. 1915	św. dojrz.			
fil.	Marjan	Stanisławów	25. X. 1933			
270	Dąbrowski	24. IV. 1906	św. dojrz.			
pr.	Roman	Kraków	24. X. 1933			
271	Dańczak	11. XII. 1911				
farm.	Zofja	Sokołów	13. X. 1933			
272	Dańczakówna	8. III. 1914	św. dojrz.			
pr.	Justyna	Wiedeń	9. XII. 1933			
273	Danielówna	18. XI. 1914	św. dojrz.			
fil.	Władysław	Brzezinka	9. X. 1933			
274	Ks. Danieluk	21. VIII. 1909	św. dojrz.			
fil.	Anna	Dwa Łazy	8. XI. 1933			
275	Dębina	23. X. 1910				

Liczba bieżąca	Nazwisko i imię	Miejsce i rok urodzenia	Data i podstawa imatr.	Liczba dowodu osobistego	Wygaśnięcie imatrykulacji, data i powód	Uwagi, sprawy dyscyplinarne i inne
pr.	Wilhelm	Koszeryce	2. X. 1933			
276	Debudaj	8. IX. 1910	św. dojrz.			
pr.	Józef	Sokołów	16. X. 1933			
277	Dec	28. II. 1914	św. dojrz.			
fil.	Stefan	Brzeżanka	22. X. 1933			
278	Dejewski	10. V. 1904				
pr.	Izydor	Kraków	15. I. 1934			
279	Deresiewicz	14. VII. 1911	św. dojrz.			
fil.	Stanisław	Tarnów	6. XI. 1933			
280.	Detz	6. III. 1913	św. dojrz.			
fil.	Maja	Wiedeń	29. XI. 1933			
281	Deutsch	10. V. 1914	św. dojrz.			
pr.	Maks	Tarnowskie Góry	29. IX. 1933			
282	Deutscher	12. VIII. 1909	św. dojrz.			
fil.	Marja	Kutterplan	10. X. 1933			
283	Deville	19. IV. 1915	św. dojrz.			
pr.	Marjan	Tarnów	6. XI. 1933			Zmiana nazwiska na „Lubomirski" 25. V. 1938 r.
284	Diaczak	3. IV. 1910	św. dojrz.			
pr.	Zygmunt	Lwów	18. X. 1933			
285	Dienstenfeld	26. X. 1903	św. dojrz.			
fil.	Elina	Dukla	13. X. 1933			
286	Dihmówna	16. VIII. 1908	Uniwersyt. Lwów			
pr.	Marceli	Lwów	12. X. 1933			
287	Diker	3. V. 1911	św. dojrz.			

Liczba bieżąca	Nazwisko i imię	Miejsce i rok urodzenia	Data i podstawa imatr.	Liczba dowodu osobistego	Wygaśnięcie imatrykulacji, data i powód	Uwagi, sprawy dyscyplinarne i inne
pr. 288	Meschulim Dische	Stanisławów 23.VIII. 1910	2.X. 1933 św. dojrz.			
pr. 289	Stanisław Dobrowolski	Kraków 22.VI. 1915	3.X. 1933 św. dojrz.			
pr. 290	Jan Dola	Kuźnia Raciborska 23.X. 1903	21.X. 1933 św. dojrz.			
farm. 291	Jan Domagała	Porąbka 25.II. 1909	8.XI. 1933 św. dojrz.			
lek. 292	Czesław Domański	Korzec 14.III. 1909	5.X. 1933 Uniwersyt. Warszawa			
pr. 293	Władysław Domiczek	Szczawnica 1914	28.X. 1933 św. dojrz.			
pr. 294	Eugenjusz Donat	Jaworzno 11.XI. 1914	28.IX. 1933 św. dojrz.			
pr. 295	Juljusz Dorosiński	Wadowice 4.XI. 1913	7.X. 1933 św. dojrz.			
pr. 296	Mieczysław Drabczyński	Kęty 25.XII. 1914	27.X. 1933 św. dojrz.			
pr. 297	Jerzy Drapella	Opawa 2.II. 1915	11.X. 1933 św. dojrz.			
pr. 298	Salo Dreifus	Buczacz 12.IX. 1914	30.X. 1933 św. dojrz.			
pr. 299	Bolesław Dreścik	Chodenice 25.VI. 1911	9.XI. 1933 św. dojrz.			

Liczba bieżąca	Nazwisko i imię	Miejsce i rok urodzenia	Data i podstawa imatr.	Liczba dowodu osobistego	Wygaśnięcie imatrykulacji, data i powód	Uwagi, sprawy dyscyplinarne i inne
St. w. 300	Napoleon Drobniak	Jaworzno 15.V. 1911	13.XII. 1933 św. dojrz.			
fil. 301	Marjan Drost	Brzezinka 5.VII. 1914	29.IX. 1933 św. dojrz.			
pr. 302	Stanisława Droździewiczówna	Kraków 9.X. 1912	20.X. 1933 św. dojrz.			
farm. 303	Halina Droździkowska	Kraków 16.III. 1916	7.X. 1933 św. dojrz.			
teol. 304	Edward Droździok	Królewska-Huta 14.IX. 1912	26.X. 1933 św. dojrz.		Absol. - ~~Św. odej.~~ wydano 2.56 Kraków 6.VII. 1938 r.	
lek. 305	Jan Drożyński	Tarnów 24.VI. 1911	7.XI. 1933 św. dojrz.			
fil. 306	Marja Drzewicka	Stanisławów 30.VII. 1914	11.X. 1933 św. dojrz.			
pr. 307	Władysław Dubiel	Kraków 21.V. 1914	12.X. 1933 św. dojrz.			
St. w. 308	Anna Dubielówna	Trzcinica 4.II. 1914	12.X. 1933 św. dojrz.			
pr. 309	Jerzy Dubynka	Słotwina 24.VIII. 1913	3.XI. 1933 św. dojrz.			
pr. 310	Cyryl Duc	Rychwałd 2.IV. 1912	6.XI. 1933 św. dojrz.			
pr. 311	Eugenjusz Duda	Grybów 25.V. 1909	7.XI. 1933 Uniwersyt. Lwów			

Liczba bieżąca	Nazwisko i imię	Miejsce i rok urodzenia	Data i podstawa imatr.	Liczba dowodu osobistego	Wygaśnięcie imatrykulacji, data i powód	Uwagi, sprawy dyscyplinarne i inne
pr. 312	Marjan Duda	Antoniówka 21.V. 1910	14.XI.1933 św. dojrz.			
fil. 313	Irena Duda	Hatzendorf 14.X. 1914	12.X.1933 św. dojrz.			
fil. 314	Celina Dudekówna	Czermin 8.II. 1914	27.X.1933 W. S. H. Kraków			
lek. 315	Mieczysław Durek	Kraków 3.XI. 1912	24.X.1933 Uniwersyt. Poznań			
pr. 316	Maksymiljan Durkot	Rychwałd 13.IV. 1909	23.X.1933 św. dojrz.			
fil. 317	Władysław Duszyk	Wadowice 29.VIII. 1904	25.X.1933 św. dojrz.			
teol. 318	Jerzy Dużyk	Kraków 1.IV. 1914	26.X.1933 św. dojrz.		Absol. - ~~Św. odej.~~ wydano L. 62 Kraków 9.VII. 938 r.	
pr. 319	Włodzimierz Dworak	Podzamcze 2.III. 1915	8.XI.1933 św. dojrz.		~~Absol.~~ - Św. odej. wydano L. 21 Kraków 30.VII. 935 r.	
roln. 320	Tadeusz Dworok	Nowy-Bytom 23.II. 1914	24.X.1933 św. dojrz.		~~Absol.~~ - Św. odej. wydano L. 4 Kraków 6.X. 934	
pr. 321	Franciszek Dydek	Stara Wieś 15.XI. 1913	6.XI.1933 św. dojrz.			
pr. 322	Stefan Dygoniewicz	Chechły 25.III. 1909	9.XI.1933 św. dojrz.			
pr. 323	Czesław Dyja	Charków 15.III. 1915	30.X.1933 św. dojrz.			

Liczba bieżąca	Nazwisko i imię	Miejsce i rok urodzenia	Data i podstawa imatr.	Liczba dowodu osobistego	Wygaśnięcie imatrykulacji, data i powód	Uwagi, sprawy dyscyplinarne i inne
fil. 324	Czesław Dylowicz	Kraków 21.IV. 1913	20.X.1933 św. dojrz.			
pr. 325	Edward Dylski	Brody 3.VII. 1904	14.XI.1933			
pr. 326	Aleksander Dyna	Kraków 25.XII. 1912	24.X.1933 św. dojrz.			
roln. 327	Oswald Dyrda	Nowa-Wieś 14.VI. 1911	16.X.1933 św. dojrz.			
fil. 328	Tadeusz Dyszy	Bobrowniki 13.V. 1910	18.X.1933 św. dojrz.			
fil. 329	Stanisława Dzidek	Kraków 26.IX. 1912	21.X.1933 św. dojrz.			
pr. 330	Marjan Dziewanowski	Żytomierz 1.VI. 1913	13.I.1934 św. dojrz.		~~Absol.~~ - Św. odej. wydano L. 21 Kraków 21.X. 935 r.	
fil. 331	Jacek Dziewoński	Dziekanowice 15.IV. 1913	12.X.1933 św. dojrz.			
pr. 332	Tadeusz Dzik	Kraków 31.VIII. 1915	26.IX.1933 św. dojrz.			
pr. 333	Marja Dzikiewicz	Nowy-Sącz 9.X. 1914	23.X.1933 św. dojrz.			
fil. 334	Mieczysława ~~Marja~~ Dziobówna	Oświęcim 1.I. 1915	2.X.1933 św. dojrz.			
fil. 335	Stefanja Dzioboń	Biadoliny Szlacheckie 2.XI. 1914	26.IX.1933 św. dojrz.			

Liczba bieżąca	Nazwisko i imię	Miejsce i rok urodzenia	Data i podstawa imatr.	Liczba dowodu osobistego	Wygaśnięcie imatrykulacji, data i powód	Uwagi, sprawy dyscyplinarne i inne
lek. 336	Kazimierz Dzius	Krościenko 25.VIII. 1914	7.X.1933 św. dojrz.		~~Absol.~~ Św. odej. wydan L. 24 Kraków 18.I. 937 r.	
pr. 337	Eugenja Dźwigaj	Kraków 18.VII. 1912	11.X.1933 św. dojrz.			
fil. 338	Erna Ehrenfreundówna	Jasło 22.III. 1913	13.X.1933 św. dojrz.			
fil. 339	Chaja Ehrenmanówna	Dębowiec 1.I. 1914	12.X.1933 św. dojrz.			
pr. 340	Leon Eichel	Żurawno 19.X. 1912	14.XI.1933 św. dojrz.			
fil. 341	Antoni Eichorn	Król.-Huta 13.XI. 1912	10.X.1933 św. dojrz.		~~Absol.~~ Św. odej. wydan L. 16 Kraków 18.X. 934 r.	
fil. 342	Marja Einhorn	Gorlice 14.I. 1914	13.XI.1933 św. dojrz.			
pr. 343	Bernard Eisen	Kraków 9.V. 1912	9.XI.1933 św. dojrz.			
fil. 344	Majtel Eisenbergowa	Poraj 21.VII. 1902	13.XI.1933 św. dojrz.			
pr. 345	Tadeusz Ekiert	Przemyśl 3.I. 1914	11.X.1933 Uniwersyt. Lwów			
pr. 346	Witold Emilewicz	Kraków 12.V. 1905	11.X.1933 św. dojrz.			
pr. 347	Moses Ende	Przędzel 7.XI. 1910	17.X.1933 św. dojrz.			

Liczba bieżąca	Nazwisko i imię	Miejsce i rok urodzenia	Data i podstawa imatr.	Liczba dowodu osobistego	Wygaśnięcie imatrykulacji, data i powód	Uwagi, sprawy dyscyplinarne i inne
pr. 348	Hersz Engelberg	Tarnów 13.XII. 1912	8.XI.1933 św. dojrz.			
pr. 349	Salomea Engelberg	Wiedeń 26.II. 1915	26.X.1933 św. dojrz.			
fil. 350	Dan Entenberg	Przemyśl 17.II. 1913	15.XI.1933 św. dojrz.			
St. w. 351	Marja Erbanówna	Czarny Dunajec 11.VIII. 1914	11.X.1933 św. dojrz.			
fil. 352	Kazimiera Erbenówna	Jasło 4.VIII. 1910	4.XI.1933 Uniwersyt. Warszawa			
roln. 353	Szaja Erbsman	Byków 8.III. 1910	15.XI.1933 św. dojrz.			
pr. 354	Kazimierz Eustachiewicz	Rzeszów 26.II. 1916	11.X.1933 św. dojrz.			
pr. 355	Jakób Fajersztejn	Sandomierz 25.III. 1912	10.II.1933 św. dojrz.			
pr. 356	Stanisław Falisz	Krosno 26.IV. 1915	25.X.1933 św. dojrz.			
fil. 357	Karol Faltus	Szczakowa 25.VIII. 1913	5.X.1933 św. dojrz.			
fil. 358	Mieczysław Faltus	Brzeszcze 25.X. 1911	12.X.1933 św. dojrz.			
fil. 359	Honorata Famielec	Rzezawa 7.XI. 1911	12.X.1933 św. dojrz.			

Liczba bieżąca	Nazwisko i imię	Miejsce i rok urodzenia	Data i podstawa imatr.	Liczba dowodu osobistego	Wygaśnięcie imatrykulacji, data i powód	Uwagi, sprawy dyscyplinarne i inne
pr.	Leiser	Brzozów 13. VII.	10. X. 1933			
360	Fass	1913	św. dojrz.			
rolń.	Stanisław	Linz 15. VIII.	27. IX. 1933			
361	Faszczewski	1912	św. dojrz.			
pr.	Abram	Lowicz 2. X.	20. X. 1933			
362	Feder	1905	Univers. Warsz.			
St. w.	Edward	Radomyśl Wielki 23. VII.	26. X. 1933			
363	Fedorowicz	1906	św. dojrz.			
fil.	Ludmiła	Wiedeń 14. II.	19. X. 1933			
364	Feldman	1915	św. dojrz.			
pr.	Zygmunt	Kraków 11. IX.	20. X. 1933			
365	Feldmann	1907				
pr.	Lejzel	Rudki 7. XII.	28. XI. 1933			
366	Felsen	1911	św. dojrz.			
lek.	Stefan	Dochnia 19. VII.	7. X. 1933			
367	Fenczyn	1911	św. dojrz.			
pr.	Józef	Brzozów 26. IV.	8. XI. 1933			
368	Fenster	1913	Univers. Lwów			
fil.	Tadeusz	Tyczyn 23. X.	14. X. 1933			
369	Feret	1910	św. dojrz.			
pr.	Tadeusz	Kraków 24. VIII.	3. X. 1933			
370	Ferlak	1913	św. dojrz.			
pr.	Edward	Łódź 19. VII.	18. I. 1934			
371	Festen	1898	Univers. Lwów			

Liczba bieżąca	Nazwisko i imię	Miejsce i rok urodzenia	Data i podstawa imatr.	Liczba dowodu osobistego	Wygaśnięcie imatrykulacji, data i powód	Uwagi, sprawy dyscyplinarne i inne
rolń.	Izaak	Kraków 29. XII.	15. XI. 1933			
372	Feuer	1913	św. dojrz.			
pr.	Giza	Lwów 22. VII.	27. X. 1933		~~Absol.~~ Św. odsł. wydała L. 1 Kraków 25. IX. 934 r.	
373	Feuerstein	1912	św. dojrz.			
lek.	Tadeusz	Krzeszowice 21. IV.	5. X. 1933			
374	Fiałkowski	1915	św. dojrz.			
pr.	Wilhelm	Lesko 17. IX.	4. XI. 1933			
375	Fichmann	1910	św. dojrz.			
pr.	Władysław	Kosmyczów 9. III.	23. X. 1933			
376	Figiel	1914	św. dojrz.			
St. w.	Franciszek	Wrocław 17. I.	7. XII. 1933			
377	Figwer	1915	św. dojrz.			
pr.	Edmund	Stryj 21. V.	26. X. 1933			Zmiana nazwiska na „Clarkowski" 12. IX. 1935 r.
378	Finik	1902	Univers. Lwów			
St. w.	Henryk	Lwów 9. II.	30. X. 1933			
379	Fischer	1911	św. dojrz.			
pr.	Marjan	Krotoszyn 1. IV.	11. X. 1933			
380	Fischer	1915	św. dojrz.			
pr.	Sara	Pruchnik 11. IV.	15. XI. 1933			
381	Fischlerówna	1911	św. dojrz.			
pr.	Sachenja dr.	Będzin 15. I.	6. XI. 1933			
382	Fiszel	1910	św. dojrz.			
pr.	Salomon	Radomsko 1. IV.	2. XI. 1933			
383	Fiszman	1914	św. dojrz.			

Liczba bieżąca	Nazwisko i imię	Miejsce i rok urodzenia	Data i podstawa imatr.	Liczba dowodu osobistego	Wygaśnięcie imatrykulacji, data i powód	Uwagi, sprawy dyscyplinarne i inne
pr. 384	Janusz Fixa	Szamotuły 5.VII. 1903	3.XI.1933 Uniwersyt. Poznań			
fil. 385	Tadeusz Flak	Zakrzów 16.VI. 1912	16.X.1933 św. dojrz.			Zmiana nazwiska na „Boratyński" 11.X.38 r.
fil. 386	Genowefa Flaukówna	Prokocim 15.IX. 1911	27.X.1933 św. dojrz.			
farm. 387	Lily Flaumówna	Wiedeń 24.II. 1915	11.X.1933 św. dojrz.			
fil. 388	Abraham Flessig	Kęty 19.II. 1915	6.XII.1933 św. dojrz.			
lek. 389	Maurycy Flieg	Kraków 2.II. 1914	9.X.1933 Uniwersyt. Medjolan			
pr. 390	Janina Flisarska	Kraków 2.VIII. 1913	13.XI.1933 św. dojrz.			
pr. 391	Roman Florek	Głuchów 12.VI. 1913	4.XI.1933 św. dojrz.		~~Absol.~~ - Św. odej. wydane L. 41 Kraków 8.VI. 934	
pr. 392	Edward Florko	Keżmark 1.VI. 1914	11.X.1933 św. dojrz.			
pr. 393	Leib Fogel	Częstochowa 13.V. 1908	27.IX.1933 św. dojrz.			
lek. 394	Kornel Fójcik	Łazy 8.IV. 1913	9.X.1933 św. dojrz.			
fil. 395	Stanomir Folfasiński	Częstochowa 3.VII. 1912	26.V.1933 św. dojrz.			

Liczba bieżąca	Nazwisko i imię	Miejsce i rok urodzenia	Data i podstawa imatr.	Liczba dowodu osobistego	Wygaśnięcie imatrykulacji, data i powód	Uwagi, sprawy dyscyplinarne i inne
pr. 396	Bernhard Forster	Cieszyn 7.XI. 1914	14.XI.1933 św. dojrz.			
pr. 397	Myclard Forster	Piotrków Tryb. 14.V. 1913	16.II.1934 Uniwersyt. Warszawa			
pr. 398	Salomon Freimann	Kraków 17.VII. 1913	20.X.1933 św. dojrz.			
pr. 399	Stanisław Frey	Poręby 1.VII. 1913	2.XI.1933 św. dojrz.			
pr. 400	Janina Friedberg	Kraków 15.IV. 1914	5.X.1933 św. dojrz.			
fil. 401	Joachim Friedman	Przeworsk 6.XII. 1913	16.X.1933 św. dojrz.			
pr. 402	Marceli Fries	Kraków 12.VIII. 1914	4.XI.1933 św. dojrz.			
fil. 403	Ludwik Frisch	Warszowice 17.XII. 1905	4.X.1933 św. dojrz.			
fil. 404	Dora Fröhlich	Peczeniżyn 3.VII. 1911	13.XI.1933 św. dojrz.			
pr. 405	Mojżesz Fruchthändler	Bogumin 25.I. 1915	5.X.1933 św. dojrz.			Poprawiono imię na „Edmund" 15.I.1936 r.
St. w. 406	Irena Frydlewska	Warszawa 4.XII. 1914	7.XII.1933 św. dojrz.			
lek. 407	Eljasz Frydman	Staszów 12.IX. 1912	7.X.1933 św. dojrz.		~~Absol.~~ - Św. odej. wydane L. 15 Kraków 9.X. 935 r.	

Liczba bieżąca	Nazwisko i imię	Miejsce i rok urodzenia	Data i podstawa imatr.	Liczba dowodu osobistego	Wygaśnięcie imatrykulacji, data i powód	Uwagi, sprawy dyscyplinarne i inne
fil. 408	Erwin Furtak	Czechowice 24.I. 1914	25.X.1933 św. dojrz.		~~Absol.~~ - Św. odej. wyd. L. 35 Kraków 18.X.1935 r.	
fil. 409	Tadeusz Fuss	Kraków 15.IV. 1914	6.XI.1933 św. dojrz.			
fil. 410	Stefanja Gabryelówna	Oświęcim 19.II. 1913	7.X.1933 św. dojrz.			
farm. 411	Wanda Gabryelówna	Oświęcim 23.III. 1915	12.X.1933 św. dojrz.			
pr. 412	Tadeusz Gacek	Pisarzowice 27.X. 1914	18.X.1933 św. dojrz.			
fil. 413	Mieczysław Gadziński	Kraków 2.X. 1911	13.XI.1933 św. dojrz.			
pr. 414	Kazimierz Gąglewicz	Maków 15.I. 1910	26.IX.1933 św. dojrz.			
fil. 415	Józef Gajda	Janowice 13.III. 1915	7.X.1933 św. dojrz.			
pr. 416	Stanisław Gajda	Tarnawa 3.V. 1914	4.XI.1933 św. dojrz.			
fil. 417	Bonifacy Gajdzik	Żychcice 10.II. 1914	13.X.1933 św. dojrz.			
lek. 418	Tomir Gajewski	Jasło 18.VIII. 1914	25.X.1933 św. dojrz.			
fil. 419	Ernest Gallus	Nowe Hajduki 28.VIII. 1912	18.X.1933 św. dojrz.			

Liczba bieżąca	Nazwisko i imię	Miejsce i rok urodzenia	Data i podstawa imatr.	Liczba dowodu osobistego	Wygaśnięcie imatrykulacji, data i powód	Uwagi, sprawy dyscyplinarne i inne
pr. 420	Edgar Gallwas	Niedobrzyce 5.I. 1916	7.X.1933 św. dojrz.			
teol. 421	Władysław Gałat	Bieżanów 30.IX. 1914	30.X.1933 św. dojrz.			
pr. 422	Tadeusz Gałkowski	Ogrodzieniec 30.XI. 1911	7.X.1933 św. dojrz.			
fil. 423	Marta Gałuszkówna	Mucharz 19.II. 1915	8.XI.1933 św. dojrz.			
pr. 424	Czesław Gancarczyk	Kraków 13.VII. 1914	12.X.1933 św. dojrz.			
teol. 425	Franciszek Gancarczyk	Śleszowice 18.VIII. 1912	30.X.1933 św. dojrz.		Absol. - ~~Św. odej.~~ wydano L. 49 Kraków 2.VII.1938 r.	
St. w. 426	Aurelja Gapska	Sosnowiec 17.XI. 1912	10.X.1933 św. dojrz.			
pr. 427	Feliks Garfunkel	Wiedeń 30.I. 1915	9.XI.1933 Uniwersyt. Lwów			
fil. 428	Stanisława Garga	Kraków 4.XI. 1912	7.X.1933 św. dojrz.			
pr. 429	Stefan Gargul	Tarnów 12.VIII. 1913	9.XI.1933 św. dojrz.			
pr. 430	Jan Garlicki	Kocmyrzów 23.V. 1914	27.IX.1933 św. dojrz.			
pr. 431	Józef Garten	Mielec 21.III. 1910	14.XI.1933 św. dojrz.			

Liczba bieżąca	Nazwisko i imię	Miejsce i rok urodzenia	Data i podstawa imatr.	Liczba dowodu osobistego	Wygaśnięcie imatrykulacji, data i powód	Uwagi, sprawy dyscyplinarne i inne
pr.	Samuel	Mielec 26.I.	14.XI.1933			
432	Garten	1913	św. dojrz.			
lek.	Jan	Pstroszyce 17.XII.	4.VII.1933			
433	Gąsior	1893	św. dojrz.			
pr.	Franciszek	Chicago 27.II.	14.XI.1933			
434	Gąsiorek	1911	św. dojrz.			
fil.	Stanisław	Hatnów 26.V.	13.X.1933			
435	Gąsiorek	1912	św. dojrz.			
pr.	Irwin	Podkamień 5.II.	7.XII.1933			
436	Gaszczyk	1912	św. dojrz.			
pr.	Oskar	Brody 30.VI.	7.XII.1933			
437	Gaszczyk	1913	św. dojrz.			
fil.	Stanisław	Hedrejowice 16.II.	13.X.1933			
438	Gawęda	1914	św. dojrz.			
roln.	Eugenjusz	Kraków 13.II.	15.XI.1933			
439	Gawlikowski	1909	św. dojrz.			
pr.	Bronisław	Oświny 23.III.	17.X.1933			
440	Gawran	1909	Uniw. Jag. Kraków			
pr.	Stanisław	Żmigród 21.I.	11.XI.1933			
441	Gawroński	1913	św. dojrz.			
lek.	Halina	Kraków 30.VI.	9.X.1933			
442	Gedliczkówna	1914	św. dojrz.			
pr.	Anna	Koszyce 6.III.	19.X.1933			
443	Geislerówna	1912	św. dojrz.			

~~Abol. Św. odbił wydano~~
2 Kraków 27.X. 36r.

Liczba bieżąca	Nazwisko i imię	Miejsce i rok urodzenia	Data i podstawa imatr.	Liczba dowodu osobistego	Wygaśnięcie imatrykulacji, data i powód	Uwagi, sprawy dyscyplinarne i inne
pr.	Zygfryd	Wiedeń 29.VIII.	4.V.1933			
444	Geitheim	1913	św. dojrz.			
lek.	Edward	Zagórz 19.III.	4.XII.1933			
445	Gellen	1908	Uniwersyt. Warszawa			
pr.	Józef	Iwonicz 1.VI.	15.XI.1933			
446	Geller	1913	św. dojrz.			
pr.	Samuel	Sambor 21.XI.	27.X.1933			
447	Gelles	1908	św. dojrz.			
pl.	Geigel	Klasno 18.VII.	5.XII.1933			
448	Geminderówna	1914	św. dojrz.			
fil.	Władysław	Gabjanice 6.VI.	15.XI.1933			
449	Gerards	1909	Uniwersyt. Insbruck			
pr.	Irena	Friedberg 20.V.	5.X.1933			
450	Gerschlówna	1915	św. dojrz.			
pr.	Józef	Zdanowice 9.VI.	13.XI.1933			
451	Gibas	1908	św. dojrz.			
lek.	Kornel	Kraków 7.VII.	5.X.1933			
452	Gibiński	1915	św. dojrz.			
pr.	Andrzej	Oświęcim 22.X.	4.X.1933			
453	Giebułtowski	1914	św. dojrz.			
pr.	Roman	Kraków 24.II.	3.X.1933			
454	Gilatowski	1914	św. dojrz.			
fil.	Zofja	Budapeszt 4.III.	11.X.1933			
455	Gilreiner	1915	św. dojrz.			

Liczba bieżąca	Nazwisko i imię	Miejsce i rok urodzenia	Data i podstawa imatr.	Liczba dowodu osobistego	Wygaśnięcie imatrykulacji, data i powód	Uwagi, sprawy dyscyplinarne i inne
pr. 456	Jan Giżycki	Nowy-Targ 22.V. 1913	8.XI.1933 św. dojrz.			
fil. 457	Hendla Glecerówna	Niwka 14.X. 1912	30.X.1933 św. dojrz.			
pr. 458	Józef Gleich	Mościska 23.V. 1911	21.X.1933 św. dojrz.			
pr. 459	Anna Glodtówna	Cieszyn 22.X. 1914	5.X.1933 św. dojrz.			
pr. 460	Noachim Glück	Strzyłki 25.VI. 1913	7.XI.1933 św. dojrz.			
pr. 461	Konrad Glücksmann	Bielsko 25.X. 1915	4.X.1933 św. dojrz.			
pr. 462	Leopold Glücksmann	Czechowice 15.V. 1912	21.X.1933 św. dojrz.			
pr. 463	Zdzisław Gładyszowski	Wiedeń 26.VII. 1915	7.X.1933 św. dojrz.			
pr. 464	Adam Głowacki	Jedlicze 13.XI. 1911	3.X.1933 Uniwersyt. Lwów			
lek. 465	Stanisław Gocal	Brno Mor. 23.I. 1915	19.X.1933 św. dojrz.			
fil. 466	Zofja Gockówna	Strzyżów 15.IV. 1912	23.X.1933 św. dojrz.			
fil. 467	Danuta Godlewska	Lwów 9.X. 1912	4.X.1933 św. dojrz.			

Liczba bieżąca	Nazwisko i imię	Miejsce i rok urodzenia	Data i podstawa imatr.	Liczba dowodu osobistego	Wygaśnięcie imatrykulacji, data i powód	Uwagi, sprawy dyscyplinarne i inne
lek. 468	Henryk Godlewski	Lwów 23.VII. 1914	19.X.1933 św. dojrz.		~~Absol.~~ Św. odej. wydano L. 68 Kraków 31.VII. 93 5 r.	
fil. 469	Roman Godula	Brody 12.I. 1914	2.X.1933 św. dojrz.		~~Absol.~~ Św. odej. wydano L. 99 Kraków 22.IX. 93 4 r.	
pr. 470	Michał Goj	Wierschyłowce 9.VI. 1907	4.XI.1933 św. dojrz.			
fil. 471	Jadwiga Golanka	Siemianowice 12.VI. 1913	18.X.1933 św. dojrz.		~~Absol.~~ Św. odej. wydano L. 91 Kraków 15.IX. 93 4 r.	
pr. 472	Henryk Gold	Lwów 28.XI. 1910	13.XI.1933 św. dojrz.			
pr. 473	Marek Goldapper	Zbaraż 14.II. 1915	9.XI.1933 św. dojrz.			
pr. 474	Leon Goldberg	Stanisławów 10.II. 1912	11.I.1934 św. dojrz.			
fil. 475	Marta Goldenthalówna	Wiedeń 5.XI. 1914	20.X.1933 św. dojrz.			
fil. 476	Zyta Goldfingerówna	Morawska Ostrawa 19.I. 1915	19.X.1933 św. dojrz.			
fil. 477	Reisla Goldman	Żabno 1.VIII. 1911	9.XI.1933 św. dojrz.			
fil. 478	Lesia Goldstein	Wiedeń 25.XI. 1914	23.X.1933 św. dojrz.			
fil. 479	Fajga Goldsztajn	Lublin 20.X. 1915	27.X.1933 św. dojrz.			

Liczba bieżąca	Nazwisko i imię	Miejsce i rok urodzenia	Data i podstawa imatr.	Liczba dowodu osobistego	Wygaśnięcie imatrykulacji, data i powód	Uwagi, sprawy dyscyplinarne i inne
pr. 480	Jakób Goldwasser	Kraków 3.XII. 1913	13.X.1933 św. dojrz.			
lek. 481	Feliks Golemo	Tarnów 1.IV. 1909	13.XI.1933 Uniwersyt. Padwa			
pr. 482	Ludwik Gołąb	Kraków 6.V. 1913	17.X.1933 św. dojrz.		~~Absol.~~ - Św. odcj. wydano L. 18 Kraków 16.X. 935 r.	
pr. 483	Mieczysław Gołąbek	Kraków 28.IX. 1911	13.XI.1933 św. dojrz.			
pr. 484	Marja Goławska	Kijów 16.V. 1910	17.I.1934 Uniwersyt. Warszawa			
pr. 485	Jan Gołębiowski	Dzierążnia 27.XI. 1908	19.XII.1933 W. S. G. W. Cieszyn			
pr. 486	Tomasz Gołębiowski	Chmielnik 18.IX. 1908	13.X.1933 św. dojrz.			
pr. 487	Henryk Gołkowski	Nakło 21.VI. 1913	27.X.1933 św. dojrz.			
pr. 488	Józef Gomółka	Nowy-Sącz 1.III. 1915	5.X.1933 św. dojrz.			
pr. 489	Jan Gondek	Cleveland Ohio 24.X. 1910	15.XI.1933 św. dojrz.			
pr. 490	Roman Górecki	Tarnów 10.II. 1913	9.X.1933 św. dojrz.			
pr. 491	Adam Górkiewicz	Głębowice 27.V. 1913	7.XI.1933 św. dojrz.			

Liczba bieżąca	Nazwisko i imię	Miejsce i rok urodzenia	Data i podstawa imatr.	Liczba dowodu osobistego	Wygaśnięcie imatrykulacji, data i powód	Uwagi, sprawy dyscyplinarne i inne
fil. 492	Edward Görlich	Kraków 26.VII. 1914	10.XI.1933 św. dojrz.			
fil. 493	Andrzej Górski	Klarysew 17.VI. 1912	20.X.1933 św. dojrz.			
teol. 494	Jan Górski	Dankowice 5.XI. 1913	30.X.1933 św. dojrz.			
pr. 495	Antoni Grabiec	Rydułtowy 30.V. 1910	13.X.1933 św. dojrz.			
pr. 496	Marjan Grabiec	Horne 24.V. 1913	26.IX.1933 św. dojrz.			
pr. 497	Jerzy Grabowski	Kraków 6.IX. 1914	28.X.1933 św. dojrz.			
roln. 498	Zygmunt Grabowski	Kraków 9.XI. 1915	18.X.1933 św. dojrz.			
pr. 499	Mirosław Grado	Łódź 28.IX. 1915	3.X.1933 św. dojrz.			
fil. 500	Józef Gralak	Kąty 20.IX. 1906	6.XII.1933 Uniwersyt. Warszawa			
pr. 501	Kalman Grauer	Sosnowiec 28.II. 1914	7.X.1933 św. dojrz.			
pr. 502	Halina Gręboszówna	Wadowice 10.V. 1913	14.XI.1933 św. dojrz.			
pr. 503	Bolesław Greczek	Kraków 7.I. 1913	27.IX.1933 św. dojrz.			

Liczba bieżąca	Nazwisko i imię	Miejsce i rok urodzenia	Data i podstawa imatr.	Liczba dowodu osobistego	Wygaśnięcie imatrykulacji, data i powód	Uwagi, sprawy dyscyplinarne i inne
pr. 504	Teofil Grela	Koryczany 18.XI. 1910	24.X.1933 św. dojrz.			
pr. 505	Wilhelm Griebel	Nowy-Sącz 18.X. 1913	6.XI.1933 św. dojrz.			
teol. 506	Franciszek Grochot	Bodzanów 5.X. 1911	26.X.1933 św. dojrz.			
pr. 507	Frymeta Grossówna	Krzeszowice 18.II. 1913	15.XI.1933 św. dojrz.			
pr. 508	Chaim Grossbard	Żabno 21.II. 1912	15.XI.1933 św. dojrz.			
fil. 509	Markus Grosman	Kraków 29.IX. 1910	8.XI.1933 św. dojrz.			
fil. 510	Ludwik Gross	Wiedeń 1.III. 1915	30.X.1933 św. dojrz.			
pr. 511	Lucyna Zeidman-Grosklikowa	Częstochowa 16.IX. 1904	5.X.1933 św. dojrz.		~~Absol.~~ Św. odej. wydano L. 19 Kraków 15.VI. 1935 r.	
pr. 512	Zdzisław Gruber	Sucha 21.VIII. 1911	3.XI.1933 św. dojrz.			
pr. 513	Abraham Grünberg	31.VII. 1912	8.XI.1933 św. dojrz.			
fil. 514	Wilhelm Grüner	Wiedeń 6.III. 1915	23.X.1933 św. dojrz.			
pr. 515	Michał Gruszczyński	Gorlice 7.V. 1914	10.XI.1933 św. dojrz.			

Liczba bieżąca	Nazwisko i imię	Miejsce i rok urodzenia	Data i podstawa imatr.	Liczba dowodu osobistego	Wygaśnięcie imatrykulacji, data i powód	Uwagi, sprawy dyscyplinarne i inne
pr. 516	Władysław Gruszka	Kraków 17.VIII. 1914	5.X.1933 św. dojrz.			
pr. 517	Tadeusz Grytka	Komorowice 10.X. 1901	23.XI.1933 św. dojrz.			
St. w. 518	Stanisław Grzędzielski	Rzeszów 18.III. 1902	28.X.1933 św. dojrz.			
fil. 519	Elżbieta Grzegorczyk	Łańcut 1.XII. 1913	12.X.1933 św. dojrz.			
pr. 520	Ludwik Grzegorczyk	Iwonicz 22.IX. 1910	13.XI.1933 św. dojrz.			
pr. 521	Albin Grzybek	Ciężkowice 23.VIII. 1913	27.IX.1933 św. dojrz.			
pr. 522	Michał Grzybek	Borzęcin 19.IX. 1906	4.XI.1933 św. dojrz.			
teol. 523	Stanisław Grzybek	Lipnica Murowana 14.IV. 1915	11.X.1933 św. dojrz.			
pr. 524	Stanisław Grzybowski	Bestwina 19.VIII. 1907	7.XII.1933 św. dojrz.			
pr. 525	Włodzimierz Gulin	Czernichów 25.I. 1911	9.XI.1933 św. dojrz.			
roln. 526	Irena Gumowska	Kraków 12.X. 1912	13.X.1933 św. dojrz.			
pr. 527	Jadwiga Gumprich	Wiedeń 1.X. 1914	26.IX.1933 św. dojrz.			

Liczba bieżąca	Nazwisko i imię	Miejsce i rok urodzenia	Data i podstawa imatr.	Liczba dowodu osobistego	Wygaśnięcie imatrykulacji, data i powód	Uwagi, sprawy dyscyplinarne i inne
pr. 528	Jan Gunka	Rudnik 27.III. 1913	9.XI. 1933 św. dojrz.			
fil. 529	Szymon Günsberg	Tarnopol 27.VI. 1909	13.XI. 1933 św. dojrz.			
pr. 530	Marjan Gut	Ostrowa 8.IV. 1909	2.XI. 1933 św. dojrz.			
pr. 531	Markus Guttwirth	Rzeszów 7.I. 1907	19.X. 1933 św. dojrz.			
pr. 532	Aleksander Guthy	Libusza 8.XII. 1913	27.X. 1933 św. dojrz.			
lek. 533	Zygmunt Guzowski	Grecselnik 16.XI. 1915	16.X. 1933 św. dojrz.			
fil. 534	Januta Guzy	Kraków 18.III. 1914	14.X. 1933 św. dojrz.			
fil. 535	Stefanja Haba	Toronto 1.VI. 1915	23.X. 1933 św. dojrz.			
pr. 536	Paweł Habryka	Mysłowice 26.IV. 1914	12.X. 1933 św. dojrz.			
pr. 537	Wilhelm Habryka	Mysłowice 31.XII. 1911	24.X. 1933 św. dojrz.			
pr. 538	Tadeusz Habuda	Kraków 7.V. 1915	28.X. 1933 św. dojrz.			
pr. 539	Mieczysław Habzda	Kraków 14.II. 1914	20.X. 1933 św. dojrz.			

Liczba bieżąca	Nazwisko i imię	Miejsce i rok urodzenia	Data i podstawa imatr.	Liczba dowodu osobistego	Wygaśnięcie imatrykulacji, data i powód	Uwagi, sprawy dyscyplinarne i inne
pr. 540	Jan Hadała	Nawojowa-Łazy 29.I. 1915	12.X. 1933 św. dojrz.			
fil. 541	Adolf Hadaschik	Nawojowa-Łazy 4.II. 1909	15.XI. 1933 św. dojrz.			
teol. 542	Jan Hajda	Bobrowniki 18.III. 1911	7.VI. 1933 św. dojrz.			
pr. 543	Mieczysław Halaburda	Oświęcim 26.V. 1914	14.XI. 1933 św. dojrz.			
pr. 544	Józef Hallo	Kraków 22.V. 1908	13.X. 1933 św. dojrz.			
wiln. 545	Stefan Halpern	Kraków 26.VIII. 1913	17.X. 1933 św. dojrz.			
fil. 546	Antoni Hałatek	Kęty 12.V. 1914	19.X. 1933 św. dojrz.			
lek. 547	Kazimierz Hałgas	Daminikowice 15.XII. 1914	10.XI. 1933 św. dojrz.			
fil. 548	Regina Hamerschlag	Kraków 5.III. 1914	15.XI. 1933 św. dojrz.			
pr. 549	Juljusz Hanasiewicz	Kraków 5.VI. 1910	17.X. 1933 św. dojrz.			
pr. 550	Henryk Handek	Lwów 7.VII. 1916	5.X. 1933 św. dojrz.			
pr. 551	Leopold Hanik	Hilamowice 5.XI. 1912	13.XI. 1933 św. dojrz.			

Liczba bieżąca	Nazwisko i imię	Miejsce i rok urodzenia	Data i podstawa imatr.	Liczba dowodu osobistego	Wygaśnięcie imatrykulacji, data i powód	Uwagi, sprawy dyscyplinarne i inne
pr.	Ryszard	Sosnowiec 14.I.	5.X. 1933			
552	Hanke	1911	św. dojrz.			
pr.	Adam	Skrzanki-wice 28.IV.	9.X. 1933			
553	Hankiewicz	1912	II. G.H. Kraków			
lek.	Aleksander	Kraków 21.III.	7.X. 1933			
554	Hansel	1913	św. dojrz.			
roln.	Jadwiga	Kraków 1.I.	12.X. 1933			
555	Haraschinówna	1915	św. dojrz.			
farm	Melanja	Kraków 3.III.	7.X. 1933			Zmiana nazwiska z Haschin na Haraschin zgoda z 21.I. Ojmanna 31.1.34 r.
556	Haraschinówna	1916	św. dojrz.			
fil.	Gerhard	Zalesie 30.IX.	10.X. 1933			
557	Hartlapp	1913	św. dojrz.			
fil.	Józef	Kraków 8.III.	17.X. 1933			
558	Hartwich	1911	św. dojrz.			
fil.	Roman	Nowy-Sącz 10.VIII.	8.XI. 1933			
559	Hasslinger	1904	św. dojrz.			
fil.	Jan	Kraków 15.XI.	4.X. 1933			
560	Haubenstok	1913	św. dojrz.			
pr.	Stanisław	Śledzień 1.VII.	5.X. 1933			
561	Hausmann	1915	św. dojrz.			
pr.	Władysław	Krynica 30.III.	10.X. 1933			
562	Hawlin	1913	św. dojrz.			
pr.	Michał	Dobrka 7.X.	26.IX. 1933			
563	Hawryluk	1909	św. dojrz.			

Liczba bieżąca	Nazwisko i imię	Miejsce i rok urodzenia	Data i podstawa imatr.	Liczba dowodu osobistego	Wygaśnięcie imatrykulacji, data i powód	Uwagi, sprawy dyscyplinarne i inne
fil.	Lech	Orłowa 10.I.	28.IX. 1933			
564	Haydukiewicz	1915	św. dojrz.			
pr.	Henryk	Śledzień 8.VII.	19.X. 1933			
565	Hechter	1913	św. dojrz.			
lek	Jan	Radowice 22.V.	3.X. 1933			
566	Heczko	1915	św. dojrz.			
pr.	Henryk	Ubrańców 23.IV.	5.X. 1933			
567	Heitzman	1915	św. dojrz.			
pr.	Jerzy	Mysłowice 8.IV.	19.X. 1933			
568	Hellman	1914	św. dojrz.			
fil.	Anna	Karwina 27.VII.	30.X. 1933			
569	Hellsteinówna	1910	św. dojrz.			
fil.	Tadeusz	Sosnowice 11.IX.				Absol. - Św. odsj. wydano L. 85 Kraków 6.IX. 34 r.
570	Helt	1912	św. dojrz.			
fil	Stanisław	Przemyśl 14.II.	12.X. 1933			
571	Helczyńska-Reimowa	1899	św. dojrz.			
fil	Władysław	Krzeszowice 18.IV.	28.IX. 1933			
572	Henoch	1913	św. dojrz.			
pr.	Marjan	Jaworzno 24.III.	14.XI. 1933			
573	Hepner	1915	św. dojrz.			
pr.	Tadeusz	Kraków 21.I.	3.XI. 1933			
574	Herbert	1915	św. dojrz.			
fil.	Henryk	6.III.	7.XII. 1933			
575	Herbold	1907	św. dojrz.			

Liczba bieżąca	Nazwisko i imię	Miejsce i rok urodzenia	Data i podstawa imatr.	Liczba dowodu osobistego	Wygaśnięcie imatrykulacji, data i powód	Uwagi, sprawy dyscyplinarne i inne
teol. 576	Emanuel Hereda	Kurów 16.XI. 1906	8.XI.1933 Uniwersyt. Lwów		~~Absol.~~ Św. odej. wydano L. 69 Kraków 28.VII.937 r.	
pr. 577	Tadeusz Herz	Kraków 23.IX. 1915	28.IX.1933 św. dojrz.			
fil. 578	Edward Herzog	Masibor 2.VIII. 1915	7.XII.1933 św. dojrz.			
pr. 579	Leon Herzog	Pardubice 6.XII. 1914	5.XII.1933 Uniwersyt. Lwów			
roln. 580	Werner Hess	Zaborze 9.I. 1914	7.X.1933 św. dojrz.			
roln. 581	Lilit Heumanówna	Wiedeń 28.II. 1915	13.XI.1933 św. dojrz.			
fil. 582	Rozalja Hirschówna	Wieliczka 14.IV. 1914	27.X.1933 św. dojrz.			
pr. 583	Itamor Hirschtritt	Popiele 22.VII. 1912	14.XI.1933 św. dojrz.			
pr. 584	Kazimierz Hirschtin	Kraków 23.II. 1910	25.X.1933 św. dojrz.			
pr. 585	Lesław Hłyń	Cieszyn 18.VIII. 1912	4.VI.1933 św. dojrz.			
pr. 586	Jan Hnatow	Jarosław 21.X. 1904	10.XI.1933 św. dojrz.			
fil. 587	Ruchel Hochdorfówna	Niepołomice 1.IX. 1911	11.XII.1933 św. dojrz.			

Liczba bieżąca	Nazwisko i imię	Miejsce i rok urodzenia	Data i podstawa imatr.	Liczba dowodu osobistego	Wygaśnięcie imatrykulacji, data i powód	Uwagi, sprawy dyscyplinarne i inne
pr. 588	Fryda Hochhauserówna	Nowy-Sącz 8.IV. 1909	14.XI.1933 św. dojrz.			zrezygnowała ze studjów 22.III.1934
pr. 589	Tatel Hochman	Kamieniec Podolski 13.XII. 1913	7.XI.1933 św. dojrz.			
fil. 590	Juljusz Hochmann	Kraków 5.IX. 1913	25.X.1933 św. dojrz.		~~Absol.~~ Św. odej. wydano L. 24 Kraków 25.X.934 r.	
pr. 591	Adam Hodur	Kraków 24.I. 1915	7.XII.1933 św. dojrz.			
pr. 592	Leon Hofman	Złoczów 20.VI. 1909	14.XI.1933 Uniwersyt. Wilno			
fil. 593	Marja Hoffmann	Kraków 18.IV. 1911	13.X.1933 św. dojrz.			
pr. 594	Adolf Hojda	Sucha 3.IV. 1914	5.X.1933 św. dojrz.			
pr. 595	Marja Holeksianka	Kraków 6.XII. 1914	7.X.1933 św. dojrz.			
pr. 596	Abraham Hollender	Wiedeń 1.III. 1915	9.X.1933 św. dojrz.			
teol. 597	Wiktor Holewik	Dzie Górne 17.X. 1912	23.X.1933 św. dojrz.			
pr. 598	Antoni Hołowiński	Brzysko 17.I. 1915	19.X.1933 św. dojrz.			
pr. 599	Leib Honig	Kałusz 17.VII. 1910	4.XII.1933 św. dojrz.			

Liczba bieżąca	Nazwisko i imię	Miejsce i rok urodzenia	Data i podstawa imatr.	Liczba dowodu osobistego	Wygaśnięcie imatrykulacji, data i powód	Uwagi, sprawy dyscyplinarne i inne
teol. 600	Stanisław Hoc	Strzelczyska 24.XI. 1912	10.X. 1933 św. dojrz.		Absol. - Św. odej. wydane L. 3 Kraków 1.IX. 1934 r.	
fil. 601	Jan Zbigniew Hopsliński	Kraków 19.VI. 1915	11.X. 1933 św. dojrz.		Absol. - Św. odej. wydane L. 4 Kraków 5.IX. 1934 r.	
fil. 602	Izrael Horn	Śniedeń 12.I. 1915	29.IX. 1933 św. dojrz.			
fil. 603	Franciszka Horn	Kraków 10.III. 1914	12.X. 1933 św. dojrz.			
H. st. 604	Jan Hornberger	Dąbrowa k. Tarnowa 23.V. 1913	6.VI. 1933 św. dojrz.			
lek. 605	Herman Horowitz	Kraków 30.V. 1912	4.VI. 1933 św. dojrz.			
for. 606	Mojżesz Horszowski	Tolina 4.V. 1914	11.X. 1933 św. dojrz.		Absol. - Św. odej. wydane L. 15 Kraków 7.X. 1935 r.	
for. 607	Aleksander Hrabar	Buczacz 17.VIII. 1914	27.X. 1933 św. dojrz.			
for. 608	Roman Hrycajko	Lwów 2.X. 1911	4.VI. 1933 św. dojrz.			
for. 609	Władimier Hryniow	Kulików 16.IX. 1910	17.X. 1933 św. dojrz.			
fil. 610	Konstanty Hrynyszyn	Hubicze 23.V. 1914	24.X. 1933 św. dojrz.			
for. 611	Adam Hubiszta	Wiener-Neustadt 13.III. 1915	6.X. 1933 św. dojrz.			

Liczba bieżąca	Nazwisko i imię	Miejsce i rok urodzenia	Data i podstawa imatr.	Liczba dowodu osobistego	Wygaśnięcie imatrykulacji, data i powód	Uwagi, sprawy dyscyplinarne i inne
fil. 612	Adam Hübner	Kraków 16.XI. 1913	20.X. 1933 św. dojrz.			
teol 613	Henryk Hübner	Żywiec 6.VII. 1913	26.X. 1933 św. dojrz.		Absol - Św. odej. wydane L. 4 Kraków 4.IX. 1936 r.	
fil. 614	Jakób Huppert	Załbocie 18.III. 1915	8.XI. 1933 św. dojrz.			
St. st. 615	Antoni Hussakowski	Warszawa 1.I. 1896	30.X. 1933 św. dojrz.			
fil. 616	Abraham Hutman	Kraków 28.I. 1910	14.XI. 1933 św. dojrz.			
fil. 617	Jerzy Hyła	Kraków 3.VIII. 1914	28.IX. 1933 św. dojrz.			
for. 618	Rościsław Hyjn	Łaszczów 27.VII. 1913	3.VI. 1933 św. dojrz.			
for. 619	Maurycy Immerglück	Kraków 8.II. 1914	19.X. 1933 św. dojrz.			
for. 620	Edward Imielski	Kodygowice 2.X. 1913	5.X. 1933 św. dojrz.			
for. 621	Józef Insler	Brzeżów 11.VII. 1910	10.X. 1933 św. dojrz.			
for. 622	Leon Iwirn	Jadowice 9.I. 1916	12.X. 1933 św. dojrz.			
fil. 623	Marja Iwińska	Jasło 19.IV. 1912	6.VI. 1933 św. dojrz.			

Liczba bieżąca	Nazwisko i imię	Miejsce i rok urodzenia	Data i podstawa imatr.	Liczba dowodu osobistego	Wygaśnięcie imatrykulacji, data i powód	Uwagi, sprawy dyscyplinarne i inne
farm. 624	Alicja Iseppi	Zagiewniki 28.IX. 1914	2.X. 1933 św. dojrz.			
pr. 625	Michał Iwanicki	Wołsuin 18.V. 1907	26.X. 1933 W. S. H.			
pr. 626	Antoni Iwaszkiewicz	Murowane Kurytowce 8.VI. 1910	10.XI. 1933 św. dojrz.			
pr. 627	Grzegorz Iwoniuk	Boryszkowce 7.II. 1912	7.VII. 1933 św. dojrz.			
fil. 628	Halina Jabłońska	Częstochowa 2.XII. 1915	7.X. 1933 św. dojrz.			
pr. 629	Piotr Jabłoński	Berno Mor. 30.VII. 1914	14.X. 1933 św. dojrz.			
pr. 630	Simpel Jachimowicz	Stara Jastrząbka 23.V. 1913	6.XII. 1933 św. dojrz.			
fil. 631	Pepi Jägerman	Kosów 9.IX. 1913	2.III. 1934 św. dojrz.			
fil. 632	Antoni Jagielski	Łódź 13.VI. 1912	2.X. 1933 św. dojrz.			
pr. 633	Zygmunt Jagła	Kraków 23.V. 1914	9.VI. 1933 św. dojrz.			
lek. 634	Felicja Jakóbikówna	Kraków 25.V. 1914	17.V. 1933 św. dojrz.			
lek. 635	Urszula Jakubcówna	Jaworzno 5.I. 1914	25.X. 1933 św. dojrz.			

Liczba bieżąca	Nazwisko i imię	Miejsce i rok urodzenia	Data i podstawa imatr.	Liczba dowodu osobistego	Wygaśnięcie imatrykulacji, data i powód	Uwagi, sprawy dyscyplinarne i inne
pr. 636	Meier Jakubowicz	Wadowice 20.II. 1911	4.XI. 1933 św. dojrz.			
fil. 637	Antoni Jakubowski	Jaworzno 7.VI. 1914	21.X. 1933 św. dojrz.			
pr. 638	Jerzy Janecki	6.IV. 1911	14.XI. 1933 św. dojrz.			
pr. 639	Zbigniew Janicki	Stryj 15.VI. 1910	4.XII. 1933 św. dojrz.			
pr. 640	Kazimierz Janiga	Tuchów 23.VII. 1914	4.XII. 1933 św. dojrz.			
fil. 641	Władysław Ks. Janiga	Germna 6.XI. 1904	29.IX. 1933 św. dojrz.			
fil. 642	Jan Janik	Zabrze 13.III. 1914	3.X. 1933 św. dojrz.			
farm. 643	Joanna Janikówna	Kraków 26.IV. 1915	7.X. 1933 św. dojrz.			
St. w. 644	Wanda Janikówna	Trzebinia 3.VII. 1913	4.II. 1933 św. dojrz.			
pr. 645	Stanisław Janikowski	Zaleszczyki 29.IX. 1910	5.XII. 1933 św. dojrz.			
pr. 646	Antoni Janocha	Krosno 24.V. 1910	11.X. 1933 św. dojrz.			
pr. 647	Józef Janosz	Gliwice 9.III. 1911	29.IX. 1933 św. dojrz.			

Liczba bieżąca	Nazwisko i imię	Miejsce i rok urodzenia	Data i podstawa imatr.	Liczba dowodu osobistego	Wygaśnięcie imatrykulacji, data i powód	Uwagi, sprawy dyscyplinarne i inne
pr. 648	Jerzy Janotka	Jeleśnia 16.VI. 1915	15.XII.1933 św. dojrz.			
pr. 649	Franciszek Janusik	Jeziorzany 29.III. 1913	14.XI.1933 św. dojrz.			
pr. 650	Piotr Janusz	Liturnów 30.III. 1911	14.XI.1933 św. dojrz.			
fil. 651	Marja Jaroszówna	Stanisławów 19.XII. 1908	15.I.1934 św. dojrz.		~~Absol.~~ - Św. odej. wyda L. 11 Kraków 10.X. 934 r.	
farm. 652	Marja Jarzębińska	Zerwanie 22.I. 1914	~~19.XI.~~ 933 12.X. św. dojrz.		~~Absol.~~ - Św. odej. wy L. 76 Kraków 2.VII 934	
fil. 653	Gertruda Jarzombkówna	Berlin 3.X. 1915	8.XI.1933 św. dojrz.			
pr. 654	Henryk Jassem	Bochnia 8.XII. 1915	7.X.1933 św. dojrz.			
farm. 655	Marjan Jasiński	Sucha 26.I. 1912	12.X.1933 św. dojrz.			
lek. 656	Józef Jaskot	Wola Tuchacka 13.IV. 1913	9.X.1933 św. dojrz.			
lek. 657	Kazimierz Jaskólski	Kraków 6.I. 1914	13.X.1933 św. dojrz.			
pr. 658	Konstanty Jastrembski	Kopyczyńce 17.VI. 1914	7.X.1933 św. dojrz.			
pr. 659	Halina Jastrzębska	Warszawa 14.VI. 1912	15.II.1934 Uniwersyt. Warszawa			

Liczba bieżąca	Nazwisko i imię	Miejsce i rok urodzenia	Data i podstawa imatr.	Liczba dowodu osobistego	Wygaśnięcie imatrykulacji, data i powód	Uwagi, sprawy dyscyplinarne i inne
pr. 660	Tadeusz Jastrzębski	Mokroszyn 18.IV. 1911	5.X.1933 św. dojrz.			
fil. 661	Aleksandra Jaworska	Horodenka 26.II. 1913	4.X.1933 św. dojrz.			
teol. 662	Józef Jaworski	Kraków 23.XII. 1912	26.X.1933 św. dojrz.			
pr. 663	Stanisław Jaworski	Patahicze 1.X. 1913	27.XI.1933 św. dojrz.			
pr. 664	Janina Jedlińska	Morawska Ostrawa 21.II. 1915	4.XII.1933 św. dojrz.			
pr. 665	Tadeusz Jędrusik	Krosno 13.VII. 1913	13.X.1933 św. dojrz.			
teol. 666	Stanisław Jędrysek	Ślemień 28.IV. 1913	9.XI.1933 św. dojrz.			
farm. 667	Arkadjusz Jędrzejczak	Niwka 3.XII. 1909	8.XI.1933 św. dojrz.			
fil. 668	Franciszka Jezierska	Pińczów 23.IX. 1906	3.X.1933 św. dojrz.			
pr. 669	Mieczysław Job	Bobowa 12.IV. 1913	6.XI.1933 św. dojrz.			
fil. 670	Cyryl Jochelson	Petersburg 14.II. 1914	23.X.1933 św. dojrz.			
pr. 671	Eugenjusz Jodłowski	Kraków 2.I. 1905	19.X.1933 św. dojrz.			

Liczba bieżąca	Nazwisko i imię	Miejsce i rok urodzenia	Data i podstawa imatr.	Liczba dowodu osobistego	Wygaśnięcie imatrykulacji, data i powód	Uwagi, sprawy dyscyplinarne i inne
pr.	Jerzy	Kraków 19.II.	5.X.1933			
672	Józefczyk	1911	św. dojrz.			
teol.	Wincenty	Witanowice 29.VI.	26.X.1933			
673	Józefowski	1914	św. dojrz.			
pr.	Janina	Kraków 19.IV.	6.XII.1933			
674	Judkiewiczowa	1905	św. dojrz.			
pr.	Leon	Wiedeń 20.XII.	14.XI.1933			
675	Jung	1914	św. dojrz.			
pr.	Leopold	Stanisławów 10.XI.	27.X.1933			
676	Jung	1913	św. dojrz.			
pr.	Samuel	Kraków 5.III.	27.XI.1933			
677	Jungerwirth	1915	św. dojrz.			
pr.	Stanisław	Kamionka Strumiłowa 28.V.	2.XI.1933			
678	Junik	1907	św. dojrz.			
teol.	Marjan	Stróże Wyżne 10.VIII.	9.XI.1933			
679	Jurecki	1911	św. dojrz.			
pr.	Irena	Kraków 9.III.	18.X.1933			
680	Jurkiewiczówna	1915	św. dojrz.			
lek.	Anna	Warszawa 19.IX.	6.XI.1933			
681	Juroffówna	1911	Uniwersyt. Poznań			
teol.	Józef	Istebna 19.II.	11.X.1933			
682	Juroszek	1914	św. dojrz.			
pr.	Maurycy	Kraków 14.VI.	16.X.1933			
683	Jurowicz	1915	św. dojrz.			

Liczba bieżąca	Nazwisko i imię	Miejsce i rok urodzenia	Data i podstawa imatr.	Liczba dowodu osobistego	Wygaśnięcie imatrykulacji, data i powód	Uwagi, sprawy dyscyplinarne i inne
fil.	Zofja	Nowe Święciany 12.VIII.	22.I.1934			
684	Jusinówna	1910	Uniwersyt. Wilno			
pr.	Konrad	Sosnowiec 19.II.	10.XI.1933			
685	Juszczyk	1915	św. dojrz.			
pr.	Dymitr	Tyśmienica 28.IX.	16.X.1933			
686	Juszczyszyn	1911	św. dojrz.			
pr.	Marjan	Łódź 25.I.	9.XI.1933			
687	Kabalski	1908	św. dojrz.			
St. w.	Józef	Wietrychowice 15.I.	27.X.1933			
688	Kabat	1910	św. dojrz.			
fil.	Roman	Radogoszcz 8.VIII.	14.X.1933			
689	Kaczmarek	1912	św. dojrz.			
pr.	Wiktor	Przetajka 14.XII	30.X.1933			
690	Kaczmarczyk	1913	św. dojrz.			
fil.	Halina	Strzemieszyce 4.I.	27.X.1933			
691	Kaczmarczykówna	1914	św. dojrz.			
teol.	Wawrzyniec	Goszcza 19.VIII.	18.X.1933			
692	Kadeja	1906	św. dojrz.			
pr.	Stanisław	Borysław 14.XII.	14.XI.1933			Zmiana nazwiska na Muranowski 2.III.1934
693	Kaduk	1899	św. dojrz.			
pr.	Stanisław	Wola Druwińska 23.X.	14.XI.1933			
694	Kaim	1914	św. dojrz.			
pr.	Teodor	Tarnów 18.XII.	10.XI.1933			
695	Kalczyński	1908	św. dojrz.			

Liczba bieżąca	Nazwisko i imię	Miejsce i rok urodzenia	Data i podstawa imatr.	Liczba dowodu osobistego	Wygaśnięcie imatrykulacji, data i powód	Uwagi, sprawy dyscyplinarne i inne
por.	Marja	Kraków 25.XII.	5.X. 1933			
696	Kaliska	1911	św. dojrz.			
por.	Edward	Gumna 22.VIII.	9.X. 1933			
697	Kaleta	1913	św. dojrz.			
fil.	Irena	Błażów 12.V.	10.X. 1933			
698	Kalinir	1913	Uniwersyt. Lwów			
fil.	Marja	Radziechów 26.VI.	9.X. 1933			
699	Kalinowska	1914	św. dojrz.			
lek.	Karol	Brzezinka 26.X.	5.X. 1933			
700	Kata	1914	św. dojrz.			
fil.	Wacław	Zagórze 22.IV.	12.X. 1933			
701	Ks. Katuski	1907	św. dojrz.			
fil.	Alojzy	Wisła 19.I.	8.XI. 1933			
702	Katuża	1915	św. dojrz.			
por.	Marjan	Kraków 27.I.	12.X. 1933			
703	Kamieński	1914	św. dojrz.			
lek.	Roman	Kraków 22.VII.	3.XI. 1933			zmiana nazwiska na Kamieński 31.XII.34.
704	Kamiński	1914	św. dojrz.			
por.	Jakób	Lwów 22.III.	13.XI. 1933			
705	Kanczuker	1910	św. dojrz.			
fil.	Marja	Kraków 31.III.	11.X. 1933			
706	Kannenberg	1915	św. dojrz.			
teol.	Władysław	Przeciszów 5.IV.	30.X. 1933			
707	Kania	1914	św. dojrz.			

Liczba bieżąca	Nazwisko i imię	Miejsce i rok urodzenia	Data i podstawa imatr.	Liczba dowodu osobistego	Wygaśnięcie imatrykulacji, data i powód	Uwagi, sprawy dyscyplinarne i inne
fil.	Stefan	Warszawa 25.VII.	12.X. 1933			
708	Kaniewski	1907	św. dojrz.			
fil.	Władysław	Rybałtowice 3.III.	7.X. 1933			
709	Kanik	1914	św. dojrz.			
por.	Kazimierz	Miechów 1.IX.	6.XI. 1933			
710	Kański	1913	św. dojrz.			
por.	Bronisław	Bielsko 12.VIII.	11.X. 1933			
711	Kapczyński	1910	św. dojrz.			
por.	Aleksander	Mielnica 18.VII.	13.XI. 1933			
712	Kapsko	1911	św. dojrz.			
teol.	Antoni	Komunice 16.VII.	11.X. 1933			
713	Karaimski	1913	św. dojrz.			
por.	Władysław	Kraków 22.XI.	5.X. 1933			
714	Karbowski	1913	św. dojrz.			
fil.	Janina	Nowy Bytom 10.XII.	26.IX. 1933			
715	Karkoszanka	1915	św. dojrz.			
fil.	Andrzej	Pekersburg 7.IV.	4.XI. 1933			
716	Karmański	1909	św. dojrz.			
fil.	Tadeusz	Pecrenisyn 5.IV.	19.X. 1933			Absol. Św. odej. wydziału L. 72 Kraków 22.VI. 1934
717	Karnas	1914	św. dojrz.			
por.	Antoni	Kraków 30.V.	14.XI. 1933			
718	Karnasiewicz	1915	św. dojrz.			
fil.	Julian	Bulowice 24.I.	16.X. 1933			
719	Karolini	1913	św. dojrz.			

Liczba bieżąca	Nazwisko i imię	Miejsce i rok urodzenia	Data i podstawa imatr.	Liczba dowodu osobistego	Wygaśnięcie imatrykulacji, data i powód	Uwagi, sprawy dyscyplinarne i inne
fil.	Marjanna	Zawiercie 24.III.	17.X. 1933			
720	Karoniówna	1915	św. dojrz.			
fil.	Adam	Tarnopol 25.XI.	16.X. 1933			
721	Kasztelewicz	1913	św. dojrz.			
for.	Marjan	Brzeziny 16.VII.	3.XI. 1933			
722	Kaszycki	1899	św. dojrz.			
fil.	Helena	Trzeszowice 4.VII.	27.X. 1933			
723	Katrówna	1913	św. dojrz.			
fil.	Anna	Tarnów 1.XI.	16.VII. 1933			
724	Kaufman	1913	św. dojrz.			
for.	Jan	Sosnowiec 21.I.	7.XI. 1933			
725	Kawala	1905	św. dojrz.			
rol.	Władysław	Prelady 19.VII.	10.X. 1933			
726	Kawalski	1911	św. dojrz.			
for.	Tadeusz	Zagórzyce 13.VII.	4.III. 1933			
727	Kawula	1909				
for.	Mirosław	Kleden 2.XI.	14.X. 1933			
728	Kazanowski	1914	św. dojrz.			
for.	Władysław	Turza 18.I.	14.III. 1933			
729	Kazanowski	1910	św. dojrz.			
for.	Wolf	Tarnopol 16.II.	4.IV. 1933			
730	Kelber	1912	św. dojrz.			
for.	Benon	Kraków 4.V.	13.X. 1933			
731	Kellner	1914	św. dojrz.			

Liczba bieżąca	Nazwisko i imię	Miejsce i rok urodzenia	Data i podstawa imatr.	Liczba dowodu osobistego	Wygaśnięcie imatrykulacji, data i powód	Uwagi, sprawy dyscyplinarne i inne
for.	Henryk	Bochnia 14.VI.	7.X. 1933			
732	Kępa	1914	św. dojrz.			
for.	Izrael	Lublin 8.X.	13.VI. 1933			
733	Keselbrener	1913	św. dojrz.			
for.	Marjan	Magelonka 6.IV.	25.X. 1933			
734	Kiciarski	1902	Uniwersyt. Wilno			
for.	Bolesław	Brzechowice 24.I.	16.X. 1933			
735	Kiedroń	1915	św. dojrz.			
for.	Józef	Iwonicz 8.VII.	17.X. 1933			
736	Kielar	1905	św. dojrz.			
fil.	Władysław	Błażów 7.VI.	16.X. 1933			
737	Kielman	1916	św. dojrz.			
for.	Antoni	Mszalnica 30.V.	13.X. 1933			
738	Kiełbasa	1913	św. dojrz.			
st. w.	Włodzimierz	Marszowice 19.I.	15.VI. 1933			
739	Kierpiec	1907	św. dojrz.			
st. w.	Helena	Kozłówka 10.VIII.	10.VI. 1933			
740	Kiesler	1913	św. dojrz.			
tech.	Paweł	Sekretarjat 5.IX.	11.X. 1933			
741	Kihl	1912	św. dojrz.			
for.	Karol	Iwaniska 28.X.	3.VI. 1933			
742	Kijanka	1911	św. dojrz.			
fil.	Henryk	Kraków 17.IV.	18.X. 1933			
743	Kiper	1913	św. dojrz.			

Liczba bieżąca	Nazwisko i imię	Miejsce i rok urodzenia	Data i podstawa imatr.	Liczba dowodu osobistego	Wygaśnięcie imatrykulacji, data i powód	Uwagi, sprawy dyscyplinarne i inne
for.	Eugenjusz	N. Sącz 16.II.	3.X. 1933			
744	Kiszczuk	1910	św. dojrz.			
for.	Aleksander	Targowiska 29.III.	14.II. 1934			
745	Klacznski	1911	Uniwersyt Lublin			
for.	Józef	Radomska 4.II.	12.X. 1933			
746	Klajner	1913	św. dojrz.			
for.	Kazimierz	Libiąż 27.II.	2.X. 1933			
747	Klamka	1914	św. dojrz.			
fil.	Janina	Kraków 11.III.	11.X. 1933			
748	Klarman	1915	św. dojrz.			
for.	Jerzy	Kraków 25.VIII.	13.XI. 1933			
749	Klausner	1913	św. dojrz.			
for.	Rozalja	Chałupka 12.IV.	7.XI. 1933			
750	Klausner	1913	św. dojrz.			
for.	Stanisław	Kamienka Strumiłowa 9.VIII.	7.XI. 1933			
751	Klier	1913	św. dojrz.			
teol.	Jan	Mikuszowice 7.III.	30.X. 1933			
752	Klimczak	1914	św. dojrz.			
for.	Karol	Krzakowa 28.XII.	10.XI. 1933			
753	Klimeczek	1911	św. dojrz.			
for.	Jadwiga	Krzakowa 6.III.				
754	Klimeczkówna	1913	św. dojrz.			
rolń.	Juljan	Mszana Dolna 5.IV.	21.IV. 1933			
755	Klimek	1911	św. dojrz.			

Liczba bieżąca	Nazwisko i imię	Miejsce i rok urodzenia	Data i podstawa imatr.	Liczba dowodu osobistego	Wygaśnięcie imatrykulacji, data i powód	Uwagi, sprawy dyscyplinarne i inne
fil.	Eleonora	Kraków 30.VI.	19.X. 1933			
756	Klimkówna	1911	św. dojrz.			
for.	Stanisław	Stryj 6.IX.	13.X. 1933		~~Absol.~~ Św. odej. wydano L. 57 Kraków 16.I. 1938 r.	
757	Klocek	1912	św. dojrz.			
for.	Zbigniew	Kraków 1.V.	7.XI. 1933			
758	Klug	1914	św. dojrz.			
fil.	Władysław	Kraków 26.VIII.	18.X. 1933			
759	Klüger	1915	św. dojrz.			
fil.	Kazimierz	Wiedeń 21.VIII.	17.X. 1933			
760	Klink	1913	św. dojrz.			
lek.	Henryk	Nowy-Sącz 11.III.	6.XI. 1933			
761	Klocek	1913	św. dojrz.			
for.	Jan	Tarnów 17.X.	2.X. 1933			
762	Klocek	1915	św. dojrz.			
rolń.	Franciszek	Tarnowskie Góry 11.II.	28.IV. 1933			
763	Kluge	1912	św. dojrz.			
for.	Eugenjusz	Stryj 13.XI.	6.XI. 1933			
764	Klakowicz	1909	św. dojrz.			
for.	Mendel	Rzeszów 7.X.	7.XII. 1933			
765	Knecht	1912	św. dojrz.			
for.	Jerzy	Nowy-Sącz 2.X.	3.X. 1933			
766	Knybel	1913	św. dojrz.			
for.	Bolesław	Kraków 11.XII.	26.X. 1933			
767	Kobylarz	1914	św. dojrz.			

Liczba bieżąca	Nazwisko i imię	Miejsce i rok urodzenia	Data i podstawa imatr.	Liczba dowodu osobistego	Wygaśnięcie imatrykulacji, data i powód	Uwagi, sprawy dyscyplinarne i inne
pr. 768	Bogusław Koch	Dębica 18.III. 1912	4.X. 1933 św. dojrz.			
teol. 769	Józef Kochan	Polanka 4.II. 1914	13.XI. 1933 św. dojrz.			
pr. 770	Teodor Kocwa	Kraków 18.VIII. 1913	7.X. 1933 św. dojrz.		~~Absol.~~ - Św. odej. wydano L. 78 Kraków 10.4. 93	
fil. 771	Marja Kocjan	Wiedeń 21.IV. 1915	2.X. 1933 św. dojrz.			
St. w. 772	Stanisława Koczurówna	Kraków 23.II. 1913	10.XI. 1933 św. dojrz.			
pr. 773	Fryderyk Kofin	Cieszyn 2.VI. 1915	5.X. 1933 św. dojrz.			
pr. 774	Janina Kohanowa	Kraków 29.V. 1906	26.X. 1933 św. dojrz.			
St. w. 775	Janina Kokeszówna	Jordanów 15.X. 1913	3.XI. 1933 św. dojrz.			
teol. 776	Feliks Ks. Kokoszka	Zdziarzec 8.X. 1900	16.X. 1933 św. dojrz.			
pr. 777	Jan Kolarczyk	Krosno 21.IX. 1913	10.X. 1933 św. dojrz.			
St. w. 778	Irena Kolarzówna	Suchodoły 1.VIII. 1914	28.X. 1933 św. dojrz.			
St. w. 779	Edmund Köli	Bronisławówka 15.V. 1907	14.XI. 1933 św. dojrz.			

Liczba bieżąca	Nazwisko i imię	Miejsce i rok urodzenia	Data i podstawa imatr.	Liczba dowodu osobistego	Wygaśnięcie imatrykulacji, data i powód	Uwagi, sprawy dyscyplinarne i inne
pr. 780	Tadeusz Kolman	Podkamień 20.X. 1912	19.X. 1933 św. dojrz.			
roln. 781	Józef Kolowca	Kraków 19.III. 1906	6.XII. 1933 św. dojrz.			
pr. 782	Jan Kołcon	Szczebrzeszyn 31.I. 1911	23.X. 1933 św. dojrz.			
pr. 783	Jan Kołkiewicz	Jędrzejów 10.V. 1912	13.X. 1933 św. dojrz.			
fil. 784	Tadeusz Kołodziej	Chmielnik 7.IV. 1911	14.XI. 1933 św. dojrz.			
pr. 785	Alojzy Kołodziejczyk	Kalwarja Zebrzyd. 19.VI. 1912	5.X. 1933 św. dojrz.			
pr. 786	Teodor Komendera	Mysłowice 11.VIII. 1913	3.X. 1933 św. dojrz.			
fil. 787	Izabella Konówna	Kraków 18.XI. 1913	23.XI. 1933 św. dojrz.			
pr. 788	Krystyna Konarska	Chrzanów 15.IX. 1913	7.X. 1933 św. dojrz.			
pr. 789	Adam Koneczny	Kraków 10.XII. 1893	27.IX. 1933 św. dojrz.			
St. w. 790	Adam Konieczny	Nowy-Sącz 28.III. 1911	6.XI. 1933 św. dojrz.			
pr. 791	Stanisław Konieczny	Gorliczyna 1.X. 1907	11.I. 1934 św. dojrz.			

Liczba bieżąca	Nazwisko i imię	Miejsce i rok urodzenia	Data i podstawa imatr.	Liczba dowodu osobistego	Wygaśnięcie imatrykulacji, data i powód	Uwagi, sprawy dyscyplinarne i inne
pr.	Anastazja	Stanisławów	8. XI. 1933			
792	Königlówna	23. IX. 1914	św. dojrz.			
roln.	Fiszel	Sandomierz	17. X. 1933			
793	Kanis	4. VIII. 1914	św. dojrz.			
pr.	Marja	Nowy-Sącz	5. X. 1933			
794	Kanopacka	27. IX. 1914	św. dojrz.			
fil.	Marcela	Dolina	12. X. 1933			
795	Kapacz	21. VI. 1914	św. dojrz.			
roln.	Józef	Strzemieszyce	13. X. 1933			
796	Kapec	6. I. 1914	św. dojrz.			
St. nr.	Zygmunt	Kraków	23. X. 1933			
797	Kapera	25. XII. 1913	św. dojrz.			
pr.	Antoni	Cieszyn	24. X. 1933			
798	Kapidot	2. IX. 1913	św. dojrz.			
lek.	Emanuel	Wielkie Hajduki	11. X. 1933			
799	Kapieczny	1. VII. 1914	św. dojrz.			
pr.	Zofja	Gromnik	24. X. 1933			
800	Kardecka	27. II. 1905	św. dojrz.			
fil.	Hilma	Hadowice	28. IX. 1933			
801	Karngut	2. III. 1915	św. dojrz.			
fil.	Salomon	Kraków	26. X. 1933			
802	Karnhäuser	15. II. 1914	św. dojrz.			
fil.	Chaim	Nowy-Sącz	6. X. 1933			
803	Karnreich	7. II. 1908	św. dojrz.			

Liczba bieżąca	Nazwisko i imię	Miejsce i rok urodzenia	Data i podstawa imatr.	Liczba dowodu osobistego	Wygaśnięcie imatrykulacji, data i powód	Uwagi, sprawy dyscyplinarne i inne
pr.	Józef	Działoszyce	13. X. 1933			
804	Karona	23. I. 1914	św. dojrz.			
pr.	Jerachem	Borowa	11. X. 1933			
805	Karnreich	30. III. 1913	św. dojrz.			
roln.	Jan	Biecz	28. IX. 1933			
806	Karzeniowski	1. IV. 1913	św. dojrz.			
pr.	Jan	Nowy-Sącz	5. X. 1933			
807	Karzeniowski	5. V. 1914	św. dojrz.			
pr.	Stanisław	Siedeń	17. X. 1933			
808	Kościelniak	4. XI. 1912	św. dojrz.			
pr.	Witold	Jarosław	17. X. 1933			
809	Kościński	26. XI. 1907	św. dojrz.			
pr.	Leon	Siercza	5. X. 1933			
810	Kościółek	18. I. 1907	św. dojrz.			
teol.	Stanisław	Żarki	30. X. 1933			
811	Kosowski	21. IV. 1912	św. dojrz.			
pr	Dymitr	Zabłotów	7. X. 1933			
812	Kossowycz	17. III. 1910	Uniwersytet Wilno			
pr.	Dymitr	Chikulińce	17. X. 1933			
813	Kostaszczuk	3. II. 1912	św. dojrz.			
fil.	Janina	Kola Fuchacka	13. XI. 1933			
814	Kostecka	27. VII. 1913	św. dojrz.			
pr.	Krystyna	Kraków	9. X. 1933			
815	Kostecka	2. V. 1915	św. dojrz.			

Zmiana nazw. na Skilińska z powr. zamęż. 29. IX. 37 r. Pisz

Liczba bieżąca	Nazwisko i imię	Miejsce i rok urodzenia	Data i podstawa imatr.	Liczba dowodu osobistego	Wygaśnięcie imatrykulacji, data i powód	Uwagi, sprawy dyscyplinarne i inne
St. w. 816	Adam Kostecki	Domnia Wyżna 19.X. 1913	8.XI. 1933 św. dojrz.			
pr. 817	Janina Kostrzewska	Kraków 9.III. 1914	20.X. 1933 św. dojrz.			
fil. 818	Józef Kostuch	Bieżanów 6.XI. 1910	2.XII. 1933 św. dojrz.			
fil. 819	Marja Koszykówna	Krasowy 7.XI. 1914	9.X. 1933 św. dojrz.			
fil. 820	Antoni Kotlarczyk	Wadowice 31.I. 1913	11.X. 1933 św. dojrz.			
fil. 821	Mieczysław Kowalczyk	Kraków 12.XI. 1906	27.X. 1933 św. dojrz.			
pr. 822	Janina Kowalczykówna	Katowice 2.I. 1915	5.X. 1933 św. dojrz.			
pr. 823	Zdzisław Kowalik	Dąbrowa Górnicza 5.IX. 1913	7.X. 1933 św. dojrz.			
pr. 824	Eugenjusz Kowalkowski	Kraków 19.II. 1913	15.XI. 1933 św. dojrz.			
pr. 825	Józefa Kowalówka	Kraków 26.XII. 1911	11.XII. 1933 św. dojrz.			
fil. 826	Zofja Kowalówka	Żywiec 11.XI. 1914	7.XI. 1933 św. dojrz.			
fil. 827	Alfreda Kowalska	Niwka 28.V. 1911	2.X. 1933 św. dojrz.			

Liczba bieżąca	Nazwisko i imię	Miejsce i rok urodzenia	Data i podstawa imatr.	Liczba dowodu osobistego	Wygaśnięcie imatrykulacji, data i powód	Uwagi, sprawy dyscyplinarne i inne
fil. 828	Anna Kowalska	Słupna 23.VII. 1915	29.IX. 1933 św. dojrz.			
pr. 829	Jan Kowalski	Biała 3.X. 1912	20.X. 1933 św. dojrz.			
lek. 830	Jerzy Kowalski	Warszawa 12.XI. 1914	6.XI. 1933 św. dojrz.			
pr. 831	Witold Kowalski	Warszawa 3.XI. 1913	6.XI. 1933 św. dojrz.		~~Absol.~~ Św. odej. wydano L. 9 Kraków 26.X. 93 4 r.	
lek. 832	Helena Kowarzówna	Tarnów 22.III. 1914	13.X. 1933 św. dojrz.			
fil. 833	Bronisława Kowicka	Kraków 30.IX. 1913	10.XI. 1933 św. dojrz.			
pr. 834	Marjan Kowicki	Cięcina 31.VIII. 1913	14.XI. 1933 św. dojrz.			
pr. 835	Mieczysław Kowicki	Kraków 18.XI. 1914	2.XI. 1933 św. dojrz.			
lek. 836	Stanisław Kownacki	Sternberg 17.VII. 1915	4.X. 1933 św. dojrz.			
pr. 837	Franciszek Koza	Męcinka 20.III. 1915	6.XI. 1933 św. dojrz.			
pr. 838	Antoni Kozieja	Bołszowce 7.V. 1906	29.IX. 1933 Uniwersytet Lwów.			
fil. 839	Karol Kozieł	Trzyniec 28.IV. 1910	27.X. 1933 św. dojrz.			

Liczba bieżąca	Nazwisko i imię	Miejsce i rok urodzenia	Data i podstawa imatr.	Liczba dowodu osobistego	Wygaśnięcie imatrykulacji, data i powód	Uwagi, sprawy dyscyplinarne i inne
pr. 840	Marja Koziołówna	Nisko 25.IV. 1913	4.XII. 1933 św. dojrz.			
St. w. 841	Janina Kozłówna	Tryńcza 12.X. 1913	7.XII. 1933 św. dojrz.			
St. w. 842	Adam Kozłowski	Nowy-Sącz 18.V. 1912	8.XI. 1933 św. dojrz.			
roln. 843	Zbigniew Kozłowski	Brzeżany 8.XI. 1911	17.X. 1933 św. dojrz.		~~Absol.~~ - Św. odej. wydan L. 10 Kraków 23.X. 934 r.	
pr. 844	Janina Kozubkówna	Gaflenz 24.IV. 1915	12.X. 1933 św. dojrz.		~~Absol.~~ Św. odej. wyda L. 14 Kraków 18.IX. 936 r.	
roln. 845	Henryk Kozubski	Biecz 10.XII. 1911	4.X. 1933 św. dojrz.			
pr. 846	Michał Krajewski	Kołaczyce 14.IX. 1908	19.X. 1933 św. dojrz.			
pr. 847	Jerzy Kram	Mielec 4.X. 1912	7.XII. 1933 św. dojrz.			
fil. 848	Rufina Kramarczyk	Wiedeń 9.I. 1915	2.XI. 1933 św. dojrz.			
lek. 849	Julja Kramarzyńska	Kraków 11.XI. 1912	14.XI. 1933 św. dojrz.		~~Absol.~~ - Św. odej. wydano L. 2 Kraków 28.IX. 934 r.	
pr. 850	Józef Kranz	Kraków 17.V. 1914	13.XI. 1933 św. dojrz.			
lek. 851	Szymon Kranz	Kraków 15.VI. 1910	21.XII. 1933 Faculté de Médicine Lozanna			

Liczba bieżąca	Nazwisko i imię	Miejsce i rok urodzenia	Data i podstawa imatr.	Liczba dowodu osobistego	Wygaśnięcie imatrykulacji, data i powód	Uwagi, sprawy dyscyplinarne i inne
pr. 852	Władysław Krasoń	Tarnobrzeg 12.IX. 1915	16.X. 1933 św. dojrz.			
pr. 853	Kazimierz Krauzowicz	Nowy-Targ 22.I. 1910	15.XI. 1933 św. dojrz.			
fil. 854	Michał Krawczuk	Roztoka Wielka 21.IX. 1911	14.X. 1933 św. dojrz.			
fil. 855	Małgorzata Krawczyk	Siemianowice 22.X. 1909	7.II. 1934 św. dojrz.			
pr. 856	Juljan Krempa	Pławo 1.IV. 1906	16.II. 1934 św. dojrz.			
fil. 857	Konrad Krenzel	Janów 27.VII. 1914	21.X. 1933 św. dojrz.			
fil. 858	Jan Krępa	Brzezinka 9.X. 1914	29.IX. 1933 św. dojrz.			
pr. 859	Kazimierz Kresak	Dobrowlany 16.IX. 1912	10.XI. 1933 św. dojrz.			
fil. 860	Anna Kreutz	Lwów 30.XII. 1913	2.X. 1933 św. dojrz.			Zmiana nazwiska z powodu ślubu na „Ojak" 22.X. 36 r.
fil. 861	Alojza Krischkówna	Brody 14.IX. 1914	3.X. 1933 św. dojrz.			
fil. 862	Franciszek Krogulski	Tarnów 26.V. 1909	21.X. 1933 św. dojrz.			
fil. 863	Joachim Król	Święta 26.VIII. 1900	23.X. 1933 św. dojrz.			

Liczba bieżąca	Nazwisko i imię	Miejsce i rok urodzenia	Data i podstawa imatr.	Liczba dowodu osobistego	Wygaśnięcie imatrykulacji, data i powód	Uwagi, sprawy dyscyplinarne i inne
pr. 864	Wilhelm Król	Mikołów 17.XI. 1908	4.X. 1933 Uniwersyt. Warszawa			
lek. 865	Władysław Król	Zagorzyce 20.IV. 1915	21.X. 1933 św. dojrz.			
pr. 866	Wanda Królówna	Poręba 16.II. 1915	11.X. 1933 św. dojrz.			
teol. 867	Stefan Królik	Leśniów 25.VIII. 1913	11.X. 1933 św. dojrz.			
pr. 868	Romana Królikowska	Krzeszowice 19.X. 1913	2.X. 1933 św. dojrz.			
pr. 869	Lejbuś Kruk	Olkusz 15.X. 1912	14.II. 1933 św. dojrz.			
fil. 870	Jadwiga Krupa	Kraków 6.VI. 1913	7.III. 1933 św. dojrz.			
pr. 871	Zbigniew Krygicz	Lipinki 24.III. 1914	10.X. 1933 św. dojrz.			
pr. 872	Juljan Krysta	Lodygowice 20.III. 1914	6.II. 1933 św. dojrz.			
pr. 873	Stanisław Krzanowski	Lwów 18.X. 1912	11.X. 1933 św. dojrz.			
pr. 874	Stanisław Krzyszczak	Krzcin 13.XI. 1908	20.X. 1933 św. dojrz.			
fil. 875	Jadwiga Żarnecka Krzyżanowska	Rozwadów 21.VII. 1912	20.X. 1933 św. dojrz.			

Liczba bieżąca	Nazwisko i imię	Miejsce i rok urodzenia	Data i podstawa imatr.	Liczba dowodu osobistego	Wygaśnięcie imatrykulacji, data i powód	Uwagi, sprawy dyscyplinarne i inne
fil. 876	Zofja Krzyżańska	Kraków 14.I. 1915	16.X. 1933 św. dojrz.			
pr. 877	Henryka Książek	Góra Brzostowa 19.VI. 1912	4.II. 1933 św. dojrz.			
pr. 878	Andrzej Kubaszek	Karwin 11.XI. 1912	2.III. 1933 św. dojrz.			
fil. 879	Franciszek Kubica	Rybarowice 24.X. 1915	13.XI. 1933 św. dojrz.			
pr. 880	Jan Kubica	Biała 28.X. 1911	9.X. 1933 św. dojrz.			
pr. 881	Henryk Kubler	Lieniawa 12.IV. 1910	16.X. 1933 św. dojrz.			
fil. 882	Krystyna Kubska	Hilno 25.XI. 1914	14.X. 1933 św. dojrz.			
fil. 883	Józef Kuć	St. York 18.IX. 1914	8.II. 1933 św. dojrz.			
lek. 884	Henryk Kucharzyk	Grabicin 5.I. 1915	19.X. 1933 św. dojrz.			
fil. 885	Edyta Kuczerowna	Twarog 4.II. 1910	Uniwersyt. Poznań			
pr. 886	Stanisław Kukulski	Jasło 26.I. 1907	23.X. 1933 Uniwersyt. Lwów			
lek. 887	Antoni Kulamowicz	Dziatkowo 17.X. 1911	19.X. 1933 św. dojrz.			

Liczba bieżąca	Nazwisko i imię	Miejsce i rok urodzenia	Data i podstawa imatr.	Liczba dowodu osobistego	Wygaśnięcie imatrykulacji, data i powód	Uwagi, sprawy dyscyplinarne i inne
lek.	Adam	Oświęcim 16.XII.	23.X. 1933		~~Absol.~~ Św. odej. wydan L. 26 Kraków 7.II. 935 r.	
888	Kulczycki	1906	Uniwersyt. Warszawa			
por.	Zbigniew	Krosno 8.XII.	25.X. 1933			
889	Kulczycki	1913	św. dojrz.			
teol.	Józef	Wielkie Hajduki 10.I.	20.X. 1933			
890	Kulessa	1914	św. dojrz.			
farm.	Tytchelm	Bykowina 4.VI.	27.X. 1933			
891	Kulik	1914	św. dojrz.			
por.	Stanisław	Hajnice 9.IX.	7.XI. 1933			
892	Kulinowski	1914	św. dojrz.			
fil.	Ludwika	Mogilany 25.VIII.	11.X. 1933			
893	Kumalówna	1913	św. dojrz.			
por.	Józef	Podgrameczek 1.IV.	4.XI. 1933			
894	Kumaszka	1912	Uniwersyt. Lwów			
por.	Franciszek	Łopień 30.V.	6.III. 1933			
895	Kumorek	1908	św. dojrz.			
por.	Chaim	Równe 27.VI.	13.XI. 1933			
896	Kuniewski	1908	Uniwersyt. Wilno			
por.	Zygmunt	Samowice 20.III.	2.XI. 1933			
897	Kunikowski	1908	św. dojrz.			
fil.	Jadwiga	Konin 6.XI.	23.I. 1934			
898	Kunitzer	1908	Uniwersyt. Poznań			
por.	Marjan	Żyrzec 15.VII.	9.XI. 1933			
899	Kunzek	1915	św. dojrz.			

Liczba bieżąca	Nazwisko i imię	Miejsce i rok urodzenia	Data i podstawa imatr.	Liczba dowodu osobistego	Wygaśnięcie imatrykulacji, data i powód	Uwagi, sprawy dyscyplinarne i inne
por.	Izak	Galkowa 25.X.	17.X. 1933			
900	Künzler	1914	św. dojrz.			
por.	Zbigniew	Kraków 4.VIII.	5.X. 1933			
901	Kuperzyński	1914	św. dojrz.			
por.	Lewek	Krelvonka 7.VII.	16.III. 1933			
902	Kupferman	1912	Uniwersyt. Berlin			
fil.	Marja	Likowice 7.V.	4.X. 1933		~~Absol.~~ - Św. odej. wydano L. 32 Kraków 10.X. 933 r.	
903	Kuraś	1914	św. dojrz.			
por.	Tadeusz	Tarnów 16.VII.	16.X. 1933			
904	Kurasadowicz	1914	św. dojrz.			
farm.	Józef	Podgórze 14.II.	7.X. 1933			
905	Kurdziel	1914	św. dojrz.			
teol.	Eryk	Koltowice 28.II.	13.XI. 1933			
906	Kurek	1911	św. dojrz.			
lek.	Józefa	Karabniki 24.IV.	5.X. 1933			
907	Kurletówna	1914	św. dojrz.			
por.	Władysława	Kiczchostawice 7.VII.	20.X. 1933			
908	Kurlyczanka	1910	św. dojrz.			
por.	Józef	Kochlowice 13.II.	23.IX. 1933			
909	Kurreja	1911	św. dojrz.			
fil.	Anna	Brzesiany 23.V.	27.IX. 1933			
910	Kurzmann	1915	św. dojrz.			
por.	Władysław	Kołaczyce 16.VI.	2.X. 1933			
911	Kusiak	1904	św. dojrz.			

Liczba bieżąca	Nazwisko i imię	Miejsce i rok urodzenia	Data i podstawa imatr.	Liczba dowodu osobistego	Wygaśnięcie imatrykulacji, data i powód	Uwagi, sprawy dyscyplinarne i inne
lek. 912	Karol Kuśnierz	Kraków 6.VIII. 1913	9.X.1933 św. dojrz.			
fil. 913	Zofja Kuśnierz	Baranów 25.X. 1914	9.XI.1933 św. dojrz.			
pr. 914	Włodzimierz Kusznir	Kraków 2.XII. 1913	5.X.1933 św. dojrz.			
pr. 915	Gabryel Kusznirenko	Jamnica 7.IV. 1910	8.XI.1933 św. dojrz.			
fil. 916	Marja Kutny	Kraków 18.I. 1913	2.X.1933 św. dojrz.			
fil. 917	Helena Kutrzebianka	Kraków 23.XI. 1915	27.IX.1933 św. dojrz.			
pr. 918	Zbigniew Kutschera	Bochnia 31.VIII. 1914	9.XII.1933 św. dojrz.			
pr. 919	Aleksander Kuźmin	Stobychna 4.XII. 1896	7.X.1933 św. dojrz.		~~Absol.~~ - Św. odej. wydano L. 15 Kraków 28.IX. 936 r.	
fil. 920	Janina Kuźniówna	Kraków 22.VI. 1914	6.XI.1933 św. dojrz.			
fil. 921	Zbigniew Kwaśniewski	Kraków 25.XII. 1911	7.X.1933 św. dojrz.			
pr. 922	Roman Kwarnycia	Kraków 24.X. 1912	2.X.1933 św. dojrz.			
fil. 923	Ewa Kwiatkowska	Wiedeń 19.XII. 1914	4.XI.1933 św. dojrz.			

Liczba bieżąca	Nazwisko i imię	Miejsce i rok urodzenia	Data i podstawa imatr.	Liczba dowodu osobistego	Wygaśnięcie imatrykulacji, data i powód	Uwagi, sprawy dyscyplinarne i inne
lek. 924	Lech Kwiatkowski	Poznań 8.VII. 1912	5.X.1933 św. dojrz.			
fil. 925	Helena Kwiecińska	Kraków 20.VIII. 1913	16.X.1933 św. dojrz.		~~Absol.~~ - Św. odej. wydano L. 7 Kraków 22.IX. 936 r.	
fil. 926	Wieńczysława Kwiecińska	Grębowa 26.III. 1912	4.X.1933 św. dojrz.			
roln. 927	Daniel Lachman	Sadkowice 25.III. 1914	9.X.1933 św. dojrz.			
pr. 928	Gustaw Lachman	Skała 14.XI. 1913	7.XI.1933 Uniwersyt. Lwów			
pr. 929	Tadeusz Lachnitt	Mielec 4.IV. 1909	27.~~IX~~ XI.1933 św. dojrz.			
pr. 930	Manfred Lachs	Stanisławów 21.IV. 1914	27.X.1933 św. dojrz.			
fil. 931	Marja de Lago	Grochowce 5.VII. 1914	26.IX.1933 św. dojrz.			
fil. 932	Stanisław Lamnel	Kraków 10.XI. 1914	2.XII.1933 św. dojrz.			
pr. 933	Lucyna Lamówna	Przemyśl 24.IV. 1914	28.X.1933 św. dojrz.			
pr. 934	Alfred Landau	Kraków 24.III. 1914	4.X.1933 św. dojrz.			
roln. 935	Naftali Landau	Wiedeń 15.III. 1915	5.X.1933 św. dojrz.		~~Absol.~~ - Św. odej. wydano L. 3 Kraków 16.X. 935 r.	

Liczba bieżąca	Nazwisko i imię	Miejsce i rok urodzenia	Data i podstawa imatr.	Liczba dowodu osobistego	Wygaśnięcie imatrykulacji, data i powód	Uwagi, sprawy dyscyplinarne i inne
lek.	Jona	Kraków 18.II.	5.X. 1933			
936	Landauówna	1915	św. dojrz.			
fil.	Ida	Gorlice 29.V.	7.III. 1933			
937	Landauówna	1907	św. dojrz.			
pr.	Zygmunt	Lulice 4.X.	7.X. 1933			
938	Lang	1914	św. dojrz.			
pr.	Edward	Wama 5.III.	19.X. 1933			
939	Langenberger	1911	Uniwersyt Lwów			
fil.	Wanda	Wiedeń 1.II.	6.X. 1933		Abol. św. odsł. wydano L. 13 Zwków 20.IX. 33 r.	
940	Langrodówna	1913	św. dojrz.			
kk. ar.	Kazimiera	Ayrawnice 19.X.	30.X. 1933			
941	Lankoszówna	1914	św. dojrz.			
pr.	Ludwik	Łozy 6.VIII.	6.II. 1933			
942	Lasek	1913	św. dojrz.			
pr.	Stanisław	Gorlice 13.XII.	25.X. 1933			
943	Laskoś	1912	św. dojrz.			
fil.	Adolf	Zakopane 30.II.	7.X. 1933			
944	Lassota	1913	św. dojrz.			
pr.	Eugenjusz	Kraków 29.III.	9.II. 1933			
945	Laszczyk	1915	św. dojrz.			
pr.	Wojciech	Bielsko 3.IV.	13.II. 1933			
946	Latocha	1913	św. dojrz.			
pr.	Hirsch	Oświęcim 17.VIII.	7.II. 1933			
947	Laulicht	1910	św. dojrz.			

Liczba bieżąca	Nazwisko i imię	Miejsce i rok urodzenia	Data i podstawa imatr.	Liczba dowodu osobistego	Wygaśnięcie imatrykulacji, data i powód	Uwagi, sprawy dyscyplinarne i inne
lek.	Otto	Wiedeń 17.IX.	9.X. 1933			
948	Lauterbach	1915	św. dojrz.			
fil.	Izabella	Berezowica Mała 20.VII.	6.II. 1933			
949	Lazarowiczówna	1913	św. dojrz.			
pr.	Kazimierz	Lechowice 26.VII.	7.II. 1933			
950	Lebiedzik	1909	św. dojrz.			
pr.	Stanisław	Kraków 19.II.	14.II. 1933			
951	Lech	1909	św. dojrz.			
fil.	Bratel	Żabno 6.I.	8.II. 1933			
952	Lederberger	1913	św. dojrz.			
rolń.	Feliks	Wiedeń 26.IV.	8.II. 1933			
953	Leinkram	1915	św. dojrz.			
rolń.	Leopold	Będzie-mysł 26.II.	2.II. 1933			
954	Lelek	1910	św. dojrz.			
fil.	Róża	Żytomierz 16.VIII.	23.X. 1933			
955	Lemlich	1914	św. dojrz.			
pr.	Juljan	Binarowa 24.VII.	24.X. 1933			
956	Lenard	1910	św. dojrz.			
lek	Józef	Mereland 16.II.	19.X. 1933			
957	Lenartowicz	1914	św. dojrz.			
pr.	Kazimierz	Kraków 18.XI.	4.XI. 1933			
958	Lenartowicz	1914	św. dojrz.			
fil	Eleonora	Bieżanów 4.XI.	2.X. 1933			
959	Lermerówna	1914	św. dojrz.			

Liczba bieżąca	Nazwisko i imię	Miejsce i rok urodzenia	Data i podstawa imatr.	Liczba dowodu osobistego	Wygaśnięcie imatrykulacji, data i powód	Uwagi, sprawy dyscyplinarne i inne
fil.	Jakób	Kraków 25.II.	7.XI. 1933			
960	Leser	1913	św. dojrz.			
fil.	Kazimierz	Nowy-Sącz 31.III.	17.X. 1933			
961	Leśniak	1911	św. dojrz.			
pr.	Henryk	Bliżyn 9.VII.	14.XI. 1933			
962	Lewandowski	1899	św. dojrz.			
pr.	Michał	Lwów 19.I.	14.XI. 1933			
963	Lewicki	1915	św. dojrz.			
fil.	Walerja	Berlin 18.XII.	8.XI. 1933			
964	Lewczówna	1908	św. dojrz.			
fil.	Antoni	Kraków 1.XI.	11.X. 1933		Absol. - Św. odej. wyd. L. 53 Kraków 11.II. 938 r.	
965	Lewkowicz	1915	św. dojrz.			
fil.	Salomea	Chrzanów 27.I.	6.XI. 1933			
966	Lewkowicz	1914	św. dojrz.			
pr.	Jakób	Kraków 12.XII.	2.XI. 1933			
967	Liberman	1911	św. dojrz.			
St. n.	Genowefa	Dobczyce 25.VI.	14.XI. 1933			
968	Lichaniówna	1912	św. dojrz.			
wolny.	Izrael	Lwów 11.IV.	11.X. 1933		Absol. - Św. odej. wydano L. 12 Kraków 25.X. 934	
969	Licht	1915	św. dojrz.			
pr.	Manuela	Stanisławów 7.VIII.	17.X. 1933			
970	Lichtmanówna	1914	Uniwersytet Lwów			
pr.	Władysław	Radziechów 22.I.	4.XI. 1933			
971	Lichwa	1912	św. dojrz.			
	Wojciech	Warszawa	8.VI. 1933			
971a	Leszczyński	11.IV. 1885	św. dojrz.			

Liczba bieżąca	Nazwisko i imię	Miejsce i rok urodzenia	Data i podstawa imatr.	Liczba dowodu osobistego	Wygaśnięcie imatrykulacji, data i powód	Uwagi, sprawy dyscyplinarne i inne
pr.	Henryka	Będzin 30.XI.	14.X. 1933			
972	Lidzbarska	1916	św. dojrz.			
pr.	Józef	Dobczyce 18.IX.	14.X. 1933			
973	Liebeskind	1914	św. dojrz.			
pr.	Zofja	Kraków 1.XI.	6.XI. 1933			
974	Liebeskind	1914	św. dojrz.			
pr.	Stanisław	Lwów 11.IX.	7.XI. 1933			
975	Liebszatz	1913	św. dojrz.			
pr.	Irena	Wiedeń 19.I.	20.X. 1933			
976	Lilienthal	1915	św. dojrz.			
fil.	Paweł	Piotrowice 18.VI.	29.IX. 1933			
977	Liniański	1912	św. dojrz.			Zmiana nazwiska na „Lipiński" zgodnie z pismem 31.III. 36
fizm.	Stefanja	Rzeszów 28.VIII.	13.XI. 1933			
978	Lipczyńska	1914	św. dojrz.			
pr.	Józef	Kraków 17.VI.	7.X. 1933			
979	Lipczyński	1915	św. dojrz.			
fil.	Stanisław	Osiek 9.IV.	5.X. 1933			
980	Lipiec	1901	św. dojrz.			
lek.	Zygmunt	Wieluń 17.V.	3.X. 1933			
981	Lipiński	1915	św. dojrz.			
pr.	Michał	Dukla 14.IV.	30.X. 1933			
982	Lipka	1914	św. dojrz.			
fil.	Władzimiera	Kraków 3.IV.	11.XI. 1933			
983	Lipońska	1907	św. dojrz.			

Liczba bieżąca	Nazwisko i imię	Miejsce i rok urodzenia	Data i podstawa imatr.	Liczba dowodu osobistego	Wygaśnięcie imatrykulacji, data i powód	Uwagi, sprawy dyscyplinarne i inne
fil. 984	Stefan Lipowski	Inwałd 9.II. 1911	10.X.1933 św. dojrz.			
pr. 985	Roman Lipschitz	Kraków 25.XII. 1915	6.XII.1933 św. dojrz.			
pr. 986	Bronisław Lis	Miejsce Piastowe 30.III. 1911	2.X.1933 św. dojrz.			
pr. 987	Jerzy Lis	Dąbrowa Górnicza 6.VIII. 1914	13.X.1933 św. dojrz.			
pr. 988	Stanisław Lisik	Dobieszowice 3.XI. 1914	12.X.1933 św. dojrz.			
pr. 989	Juljan Lisiński	Kamień 13.I. 1909	15.XII.1933 św. dojrz.			
pr. 990	Henryk Lisowski	Zagórz 9.XII. 1911	23.XI.1933 św. dojrz.			
pr. 991	Jan Liszka	Rzeszów 30.IV. 1911	19.X.1933 św. dojrz.			
pr. 992	Józef Litawski	Kraków 5.IX. 1915	17.X.1933 św. dojrz.			
pr. 993	Selma Littner	Oświęcim 9.I. 1914	9.X.1933 św. dojrz.			
pr. 994	August Lizak	Szczurowa 13.I. 1913	28.X.1933 św. dojrz.			
pr. 995	Oskar Locher	Czermin 27.VI. 1906	17.X.1933 św. dojrz.			

Liczba bieżąca	Nazwisko i imię	Miejsce i rok urodzenia	Data i podstawa imatr.	Liczba dowodu osobistego	Wygaśnięcie imatrykulacji, data i powód	Uwagi, sprawy dyscyplinarne i inne
pr. 996	Eugenjusz Loesch	Brzozów 6.XI. 1913	21.XI.1933 św. dojrz.			
pr. 997	Zbigniew Lohn	Książnice 1.VI. 1913	14.XII.1933 św. dojrz.			
pr. 998	Tadeusz Lorenc	Leżachów 29.IX. 1907	14.XI.1933 św. dojrz.			
fil. 999	Andrzej Lorentski	Kraków 30.X. 1914	5.X.1933 św. dojrz.			
pr. 1000	Karol Lubarz	Chrzanów 25.X. 1915	7.X.1933 św. dojrz.			
fil. 1001	Adela Luberda	Wadowice 17.XII. 1908	6.XI.1933 św. dojrz.			
pr. 1002	Józef Lubliner	Dolina 28.V. 1914	20.X.1933 św. dojrz.			
lek. 1003	Herman Luftig	Kraków 11.VI. 1914	7.X.1933 św. dojrz.			
pr. 1004	Franciszek Luranc	Osiek 8.X. 1909	7.XI.1933 św. dojrz.			
roln. 1005	Leon Lustig	Tarnów 26.VI. 1912	7.XII.1933 św. dojrz.			
St. w. 1006	Emanuel Lux	Łagiewniki 23.XII. 1911	4.X.1933 św. dojrz.			
teol. 1007	Fidelis Łabędowicz	Grocholice 24.IV. 1913	11.X.1933 św. dojrz.			

~~Absol~~ - Św. odej. wydane
L. 47 Kraków 6.IX. 93 4 r.

Liczba bieżąca	Nazwisko i imię	Miejsce i rok urodzenia	Data i podstawa imatr.	Liczba dowodu osobistego	Wygaśnięcie imatrykulacji, data i powód	Uwagi, sprawy dyscyplinarne i inne
pr. 1008	Edward Łabuda	Nowy-Targ 1.I. 1915	9.X. 1933 św. dojrz.			
teol. 1009	Ludwik Łącki	Krzyszkowice 27.X. 1914	13.XI. 1933 św. dojrz.		Absol. - ~~Św. odej.~~ wydano L. 63 Kraków 9.VII. 938 r.	
fil. 1010	Stanisław Ładzik	Kraków 27.IX. 1906	14.XI. 1933 św. dojrz.			
pr. 1011	Jan Łakomy	Łętkowice 12.XII. 1910	9.XI. 1933 św. dojrz.			
roln. 1012	Jan Łamacz	Wendrynia 18.II. 1915	7.X. 1933 św. dojrz.			
St. w. 1013	Karol Łamacz	Wendrynia 19.XII. 1913	2.III. 1934 Politechnik Lwów		~~Absol.~~ - Św. odej. wydano L. ___ Kraków 7.XI. 934	
pr. 1014	Roman Łaszewski	Góra Ropczycka 28.XII. 1910	13.XI. 1933 św. dojrz.			
fil. 1015	Jadwiga Łaźmińska	Żerdzie 16.VII. 1914	10.X. 1933 św. dojrz.			
pr. 1016	Mikołaj Łehkyj	Nagórzanka 21.IX. 1911	14.X. 1933 św. dojrz.			
fil. 1017	Adolf Łoboda	Dąbrowa 25.IX. 1913	25.X. 1933 św. dojrz.			
fil. 1018	Aniela Łodzińska	Andrychów 7.X. 1913	28.IX. 1933 św. dojrz.			
St. w. 1019	Jadwiga Łomicka	Olszówka 30.X. 1914	30.X. 1933 św. dojrz.			

Liczba bieżąca	Nazwisko i imię	Miejsce i rok urodzenia	Data i podstawa imatr.	Liczba dowodu osobistego	Wygaśnięcie imatrykulacji, data i powód	Uwagi, sprawy dyscyplinarne i inne
pr. 1020	Józef Łopatka	Oberhausen 2.III. 1911	9.XI. 1933 św. dojrz.			
pr. 1021	Kazimierz Łopuszyński	Góra Ropczycka 1.VII. 1910	10.XI. 1933 św. dojrz.			
lek. 1022	Zdzisław Łosiowski	Lwów 7.IV. 1916	9.X. 1933 św. dojrz.			
teol. 1023	Andrzej Łowisz	Maynard 1.XII. 1911	26.X. 1933 św. dojrz.			
pr. 1024	Mikołaj Łuckyj-Odynak	Łąka 8.II. 1911	21.X. 1933 św. dojrz.			
fil. 1025	Marja Łuczakówna	Poznań 16.V. 1908	14.XI. 1933 św. dojrz.			
pr. 1026	Wojciech Łukasiewicz	Kraków 17.IV. 1915	7.X. 1933 św. dojrz.		~~Absol.~~ - Św. odej. wydano L. 15 Kraków 10.X. 936 r.	
pr. 1027	Ziemowit Łukasiewicz	Stara Woda 25.II. 1915	11.X. 1933 św. dojrz.			
lek. 1028	Mieczysław Łukaszewicz	Kijów 29.XII. 1912	8.XI. 1933 św. dojrz.			
fil. 1029	Janina Łukijanów	Mielec 29.III. 1914	9.XI. 1933 św. dojrz.			
pr. 1030	Jerzy Łukowicz	Kraków 3.VI. 1914	27.IX. 1933 św. dojrz.			
pr. 1031	Józef Łysak	Kraków 11.III. 1911	17.X. 1933 św. dojrz.			

Liczba bieżąca	Nazwisko i imię	Miejsce i rok urodzenia	Data i podstawa imatr.	Liczba dowodu osobistego	Wygaśnięcie imatrykulacji, data i powód	Uwagi, sprawy dyscyplinarne i inne
pr. 1032	Herbert Łyszka	Giessdorf 15.III. 1913	2.X. 1933 św. dojrz.			
St. W. T. 1033	Zbigniew Maak	Brzesko 6.XII. 1906	12.X. 1933 św. dojrz.			
lek. 1034	Bronisław Mach	Tarnów 3.VII. 1914	7.X. 1933 św. dojrz.			
pr. 1035	Jan Macha	Chorzów 18.I. 1914	27.IX. 1933 św. dojrz.			
fil. 1036	Edyta Machejówna	20.VI. 1914	10.XI. 1933 św. dojrz.			
pr. 1037	Józef Machejek	Pstroszyce 3.VII. 1908	6.XI. 1933 św. dojrz.			
pr. 1038	Władysław Macieląg	Świlcza 9.VIII. 1912	14.XI. 1933 św. dojrz.			
pr. 1039	Tadeusz Jan Madeja	Kraków 30.III. 1915	25.X. 1933 św. dojrz.			
fil. 1040	Marja Madeyska	Kraków 8.VIII. 1914	18.X. 1933 św. dojrz.			
pr. 1041	Józef Madejski	Kraków 19.III. 1914	9.XI. 1933 św. dojrz.			
pr. 1042	Józef Maj	Dzierążnia 24.X. 1914	7.X. 1933 św. dojrz.			
fil. 1043	Danuta Majdanówna	Warszawa 17.X. 1908	9.X. 1933 Uniwersyt. Warszawa			

Liczba bieżąca	Nazwisko i imię	Miejsce i rok urodzenia	Data i podstawa imatr.	Liczba dowodu osobistego	Wygaśnięcie imatrykulacji, data i powód	Uwagi, sprawy dyscyplinarne i inne
pr. 1044	Stanisł. Wacław Majewski	Czelabińsk 11.IV. 1915	13.X. 1933 św. dojrz.			
fil. 1045	Czesława Majlich	Stare Sioło 19.IV. 1915	6.XI. 1933 św. dojrz.			
fil. 1046	Klemens Major	Wieliczka 4.X. 1914	16.X. 1933 św. dojrz.			
pr. 1047	Rudolf Mąka	Łazy 6.IX. 1900	16.XI. 1933 św. dojrz.			
pr. 1048	Władysław Maksymiszyn	Krasno 16.X. 1913	9.XI. 1933 św. dojrz.			
St. W. T. 1049	Zofja Maksymowicz	Żywiec 15.III. 1912	6.XI. 1933 św. dojrz.			
pr. 1050	Tadeusz Stan. Malawski	Orłowa 28.X. 1914	13.X. 1933 św. dojrz.			
pr. 1051	Jerzy Malcher	Chwałowice 11.VII. 1914	11.X. 1933 św. dojrz.			
lek. 1052	Jan Maliba	Rzekuń 30.III. 1915	9.X. 1933 św. dojrz.			
pr. 1053	Stanisław Małusecki	Mleszowice 22.IV. 1906	10.XI. 1933 św. dojrz.			zrezygnował ze studjów, 11.VI. 1934.
pr. 1054	Wiktor Małys	Sielec 15.X. 1912	12.X. 1933 św. dojrz.			
fil. 1055	Irena Mandel	Wiedeń 17.IV. 1915	27.X. 1933 św. dojrz.			

Liczba bieżąca	Nazwisko i imię	Miejsce i rok urodzenia	Data i podstawa imatr.	Liczba dowodu osobistego	Wygaśnięcie imatrykulacji, data i powód	Uwagi, sprawy dyscyplinarne i inne
lek. 1056	Klemens Mańka	Będzin 23.XI. 1913	30.X. 1933 św. dojrz.			
lek. 1057	Franciszek Mańkowski	Służewo 1914	11.X. 1933 św. dojrz.			Przeniósł się z Fil.
pr. 1058	Maurycy Mojż. Mann	Tarnów 31.III. 1914	30.X. 1933 św. dojrz.			
pr. 1059	Liebe Marbach	Drohobycz 26.III. 1914	30.X. 1933 św. dojrz.			
pr. 1060	Mieczysław Jan Marczak	Opawa 1.I. 1915	5.X. 1933 św. dojrz.			
pr. 1061	Andrzej Marczyński	Kraków 3.IV. 1910	2.XI. 1933 św. dojrz.			Przeniósł się z Fil.
pr. 1062	Zbign. Edw. Marfiak	Kraków 11.VIII. 1910	14.XI. 1933 Uniwersyt. Lwów			
fil. 1063	Ignacy Margulies	Nowy-Sącz 19.VI. 1911	14.XI. 1933 św. dojrz.			
pr. 1064	Roman Margulies	Nowy-Sącz 7.IX. 1913	26.X. 1933 św. dojrz.			
pr. 1065	Henryk Mark	Trembowla 6.IX. 1911	12.I. 1934 Uniwersyt. Lwów			z Wydz. Prawa Uniw. Lwow.
pr. 1066	Alfred Markiewicz	Polska Ostrawa 6.XII. 1910	2.X. 1933 św. dojrz.			
pr. 1067	Leon Marmine	Warszawa 15.VII. 1912	13.XI. 1933 św. dojrz.			

Liczba bieżąca	Nazwisko i imię	Miejsce i rok urodzenia	Data i podstawa imatr.	Liczba dowodu osobistego	Wygaśnięcie imatrykulacji, data i powód	Uwagi, sprawy dyscyplinarne i inne
fil. 1068	Edward Maron	Nowy Czakay 19.VIII. 1912	3.X. 1933 św. dojrz.			
fil. 1069	Ellen Marschalko	Nowy-Sącz 14.VII. 1911	8.XI. 1933 św. dojrz.			Zmiana nazwiska z powodu zamęż. wyjścia na „Gerhardtowa" 29.IX.38 r. Pieron.
fil. 1070	Alfred Masalski	Lipiny 21.IV. 1914	9.X. 1933 św. dojrz.			
fil. 1071	Bruno Masoń	Droniowiczki 28.IX. 1913	17.X. 1933 św. dojrz.			
pr. 1072	Kazimierz Mastalski	Kraków 3.I. 1911	13.XI. 1933 św. dojrz.			
fil. 1073	Józef Massalski	Tagdan 15.X. 1913	2.X. 1933 św. dojrz.			
pr. 1074	Jan Matejko	Rozdziacz 24.VI. 1907	3.XI. 1933 św. dojrz.			
fil. 1075	Walter Matthaeus	Waltersdorf 1.IX. 1907	28.XI. 1933 Uniwersyt. Wrocław			Absol. Św. odej. wydano L. 47 Kraków 8.VII. 1935 r.
pr. 1076	Kazimierz Matyja	Sosnowiec 14.VIII. 1908	16.X. 1933 św. dojrz.			
pr. 1077	Stanisław Matyja	Wilgoszcza 18.IV. 1910	4.XI. 1933 św. dojrz.			
pr. 1078	Władysław Matyka	Grębów 29.X. 1914	13.XI. 1933 św. dojrz.			
fil. Farm. 1079	Henryk Matus	Kraków 22.IX. 1915	7.X. 1933 św. dojrz.			

Liczba bieżąca	Nazwisko i imię	Miejsce i rok urodzenia	Data i podstawa imatr.	Liczba dowodu osobistego	Wygaśnięcie imatrykulacji, data i powód	Uwagi, sprawy dyscyplinarne i inne
pr. 1080	Jadwiga Matuzińska	Kraków 21.IV. 1915	4.X. 1933 św. dojrz.			
fil. 1081	Mieczysław Mazaraki	Ursanów 17.XII. 1913	13.X. 1933 św. dojrz.			z Wydz. ~~Filoz.~~ Lek.
teol. 1082	Mieczysław Mazanek	Przybradz 11.IX. 1914	11.X. 1933 św. dojrz.			
rol. 1083	Jan Mazurkiewicz	Rzeszów 11.X. 1913	7.XII. 1933 św. dojrz.			z Wydz. Lek.
farm. 1084	Zofja Mazurkiewiczówna	Jastowiec 3.XI. 1914	2.X. 1933 św. dojrz.			
pr. 1085	Roman Medwicz	Kraków 30.XI. 1914	4.X. 1933 św. dojrz.			
fil. 1086	Gizela Meisels					
pr. 1087	Ignacy Meisler	Kraków 19.III. 1914	13.XI. 1933 św. dojrz.			
fil. 1088	Regina Melinger	Tarnów 7.VIII. 1914	17.X. 1933 św. dojrz.			z Wydz. Prawa
pr. 1089	Zdzisław Menis	Stanisławów 13.V. 1914	7.X. 1933 Uniwersyt. Lwów			z Wydz. Prawa
pr. 1090	Władysław Mentel	Stryj 12.I. 1914	8.XI. 1933 św. dojrz.			
teol. 1091	Adam Miecz. Merenda	Czechowice 29.I. 1913	30.X. 1933 św. dojrz.			

Liczba bieżąca	Nazwisko i imię	Miejsce i rok urodzenia	Data i podstawa imatr.	Liczba dowodu osobistego	Wygaśnięcie imatrykulacji; data i powód	Uwagi, sprawy dyscyplinarne i inne
farm. 1092	Halina Merzówna	Kraków 29.X. 1913	19.X. 1933 św. dojrz.			
pr. 1093	Tadeusz Mianowski	Kraków 10.VIII. 1914	19.X. 1933 św. dojrz.			
pr. 1094	Marjan Miarczyński	Lwów 7.VIII. 1909	6.XI. 1933 św. dojrz.			
pr. 1095	Adam Miątko	Głowaczów 15.V. 1912	13.X. 1933 św. dojrz.			
fil. 1096	Zbigniew Micha					
fil. 1097	Zbigniew Michałek	Kraków 8.VIII. 1915	29.IX. 1933 św. dojrz.			
pr. 1098	Emilja Eleonora Michałkówna	Jabłędza 3.IV. 1912	11.X. 1933 św. dojrz.			
fil. 1099	Kazimierz Michalik	Byczyna 22.II. 1914	3.X. 1933 św. dojrz.			
pr. 1100	Henryk Franc. Michalski	Jaśkowice 9.VII. 1913	13.XI. 1933 św. dojrz.			
fil. 1101	Zofja Michlak	Liszki 7.V. 1915	11.X. 1933 św. dojrz.			
fil. 1102	Eugenja Mickowska	Dyniska 25.II. 1914	13.XI. 1933 św. dojrz.			
fil. 1103	Marja Miczyńska	Nowy-Sącz 25.V. 1915	8.XI. 1933 św. dojrz.			

Liczba bieżąca	Nazwisko i imię	Miejsce i rok urodzenia	Data i podstawa imatr.	Liczba dowodu osobistego	Wygaśnięcie imatrykulacji, data i powód	Uwagi, sprawy dyscyplinarne i inne
fil.	Marja z Morawskich	Przemyślany 29.IX.	30.X.1933			
1104	Mieroszewska	1904	św. dojrz.			
fil.	Katarzyna	Jordanów 14.VIII.	14.XII.1933			
1105	Mieroszewska	1913	św. dojrz.			
pr.	Andrzej Ign. Kasper	Berno 6.I.	12.X.1933			
1106	Miętus	1915	św. dojrz.			
pr.	Jan	Stare Bystre 15.V.	13.XII.1933			
1107	Miętus	1914.	św. dojrz.			
roln.	Stanisław	Goździk 19.I.	6.XII.1933			
1108	Mikulski	1908	św. dojrz.			
fil.	Marjan	Stary Sącz 9.VII.	21.X.1933			
1109	Mikuta	1908	św. dojrz.			
pr.	Walter	Sosnowiec 17.VI.	27.X.1933			
1110	Milke	1914	św. dojrz.			
fil.	Ewa	Krosno 22.XII.	27.X.1933			
1111	Miller	1913	św. dojrz.			
fil.	Joanna	Tarnobrzeg 31.III.	24.X.1933			
1112	Miłkowska	1913	Uniwersyt. Warszawa			
pr.	Florjan Stan.	Kraków 4.V.	19.X.1933			
1113	Minasowicz	1915	św. dojrz.			
pr.	Władysław	Łódź 26.I.	30.X.1933			
1114	Minc	1915	św. dojrz.			
pr.	Stanisław	Żywiec 7.IX.	18.X.1933			
1115	Miodoński	1914	św. dojrz.			

Liczba bieżąca	Nazwisko i imię	Miejsce i rok urodzenia	Data i podstawa imatr.	Liczba dowodu osobistego	Wygaśnięcie imatrykulacji, data i powód	Uwagi, sprawy dyscyplinarne i inne
pr.	Franciszek	Sieciechowice 21.IX.	11.X.1933			Przeszedł z Wydz. Fil
1116	Misiak	1902	św. dojrz.			
pr.	Józef Mieczysł.	Ludec 4.XI.	13.XI.1933			
1117	Misiołek	1907	św. dojrz.			
lek.	Marjan	Hausleuthen 30.III.	7.X.1933			
1118	Miś	1915	św. dojrz.			
St. H. F.	Krystyna	Nowy-Sącz 25.XII.	27.X.1933			
1119	Miszkówna	1914	św. dojrz.			
fil.	Tadeusz	Kraków 7.IX.	3.X.1933			
1120	Mleczko	1914	św. dojrz.			
pr.	Aleksandra	Kraków 30.I.	19.X.1933			
1121	Mleczkówna	1914	św. dojrz.			
lek.	Tadeusz	Wrocanka 29.III.	19.X.1933			
1122	Młodecki	1912	św. dojrz.			
pr.	Jan	Słomniki 17.XII.	8.XI.1933			
1123	Mochalski	1910	św. dojrz.			
pr.	Stefan	Tułuków 12.VIII.	16.X.1933			z Wydz. Praw Uniw. Wileńsk.
1124	Mokrij	1909	Uniwersyt. Wilno			
Farm.	Bogusław	Żywiec 24.I.	26.X.1933			
1125	Moeser	1915	św. dojrz.			
pr.	Stanisław	Sierosza Wodna 21.XI.	6.XI.1933			
1126	Modelski	1911	św. dojrz.			
fil.	Irena	Lwów 22.I.	21.X.1933			
1127	Modelska	1914	św. dojrz.			

Liczba bieżąca	Nazwisko i imię	Miejsce i rok urodzenia	Data i podstawa imatr.	Liczba dowodu osobistego	Wygaśnięcie imatrykulacji, data i powód	Uwagi, sprawy dyscyplinarne i inne
por.	Edward	Nowy-Sącz 26.X.	12.X.1933			
1128	Młotka	1913	św. dojrz.			
fil.	Irena	Bolesław 4.X.	26.IX.1933			
1129	Morawska	1913	św. dojrz.			
fil.	Henryk	Kraków 4.VII.	28.IX.1933			
1130	Moszurski	1915	św. dojrz.			
F.W.T.	Stefanja	Warszawa 16.IV.	27.X.1933			
1131	Motylewska	1912	św. dojrz.			
fil.	Liselotte	Bytom 27.V.	23.X.1933			
1132	Mrachacz	1914	św. dojrz.			
fil.	Dawet	Tarnowskie Góry 23.X.	3.X.1933			z Wydz. Praw.
1133	Mrochem	1911	św. dojrz.			
por.	Przemysław	Kraków 28.VI.	26.IX.1933			
1134	Mroczkowski	1915	św. dojrz.			
fil.	Zbigniew	Kraków 8.III.	13.XI.1933			
1135	Mroczkowski	1912	św. dojrz.			
por.	Michał	Nowy-Targ 3.IX.	12.VII.1933			
1136	Mroszczak	1914	św. dojrz.			
por.	Franciszek	Wróblowice 25.II.	2.XI.1933			
1137	Mrowca	1909	św. dojrz.			
fil.	Antoni	Oświęcim 31.V.	3.X.1933			
1138	Mrzygłód	1912	św. dojrz.			
med.	Stanisław	Zagorzyce 11.III.	26.X.1933			
1139	Mucha	1914	św. dojrz.			

Liczba bieżąca	Nazwisko i imię	Miejsce i rok urodzenia	Data i podstawa imatr.	Liczba dowodu osobistego	Wygaśnięcie imatrykulacji, data i powód	Uwagi, sprawy dyscyplinarne i inne
por.	Adam	Limanowa 21.XI.	7.XII.1933			
1140	Müller	1913	św. dojrz.			
por.	Karol	Kraków 16.I.	6.XI.1933			
1141	Müller	1913	św. dojrz.			
por.	Tadeusz	Łochów 4.VI.	11.XII.1933			
1142	Nadaj	1905	św. dojrz.			
med.	Krystyna	Żadwórna 21.IV.	12.X.1933			
1143	Munkówna	1913	św. dojrz.			
por.	Ludwik	Kraków 23.XI.	6.X.1933			
1144	Münnich-Kowalski	1912	św. dojrz.			
wol.	Alojzy	Zabrze 19.VI.	23.X.1933			
1145	Murek	1913	św. dojrz.			
por.	Władysław	Czarkowy 22.V.	28.IX.1933			
1146	Musiał	1914	św. dojrz.			
por.	Zbigniew	Lwów 13.V.	17.X.1933			
1147	Muszyński	1913	św. dojrz.			
por.	Zbigniew	Tęgica 29.X.	9.XI.1933			Uniwersyt. Poznań
1148	Mydlarczyk	1911				
teol.	Edmund	Łączków 26.III.	11.X.1933			
1149	Nabrdalik	1913	św. dojrz.			
por.	Jan	Limanowa 12.VII.	9.XI.1933			
1150	Nabielec	1910	św. dojrz.			
fil.	r. l. 1142 Zofja	Pecnera 1.II.	16.X.1933			
1151	Nadwodzka	1913	św. dojrz.			

Liczba bieżąca	Nazwisko i imię	Miejsce i rok urodzenia	Data i podstawa imatr.	Liczba dowodu osobistego	Wygaśnięcie imatrykulacji, data i powód	Uwagi, sprawy dyscyplinarne i inne
pr. 1152	Felicja Nappe	Zaleszczyki 12.II. 1912	9.XI. 1933 św. dojrz.			
pr. 1153	Guta Najkronówna	Radomsko 16.VI. 1915	15.I. 1934 św. dojrz.			
~~pr.~~ fil. 1154	Zofja ~~Leon~~ Napieralska	Bytom 14.V. 1914	14.XI. 1933 św. dojrz.			
fil. 1155	Leon ~~Zofja~~ Napieralski	Tuarog 4.IV. 1909	5.XII. 1933 św. dojrz.			
fil. 1156	Jan Natanek	Kraków 18.VI. 1914	9.X. 1933 św. dojrz.			
fil. 1157	Marja Naturska	Bochnia 2.XI. 1914	29.IX. 1933 św. dojrz.			
pr. 1158	Tomasz Nawalny	Sielnice 4.XII. 1896	21.XI. 1933 św. dojrz.		~~Absol.~~ - Św. odej. wydano L. 29 Kraków 6.XI. 937 r.	
pr. 1159	Emiljan Nawrocki	Stanisławów 1.I. 1913	25.XI. 1933 św. dojrz.			
pr. 1160	Helena Nawroczyńska	Kielce 15.III. 1913	6.XII. 1933 św. dojrz.			
fil. 1161	Janina Negruszówna	Drohobycz 8.II. 1908	6.XI. 1933 św. dojrz.			
med. 1162	Irena Neissówna	Tarnów 24.VIII. 1913	13.XI. 1933 Uniwersyt. wiedeń			
fil. 1163	Benjamin Nejfeld	Będzin 11.XI. 1913	12.X. 1933 św. dojrz.			

Liczba bieżąca	Nazwisko i imię	Miejsce i rok urodzenia	Data i podstawa imatr.	Liczba dowodu osobistego	Wygaśnięcie imatrykulacji, data i powód	Uwagi, sprawy dyscyplinarne i inne
roln. 1164	Karol Neuberger	Khihinin 14.VIII. 1913	16.X. 1933 św. dojrz.		~~Absol.~~ - Św. odej. wydano L. 11 Kraków 23.X. 934 r.	
pr. 1165	Marjan Neusser	Krzeszowice 15.V. 1912	19.X. 1933 św. dojrz.			
pr. 1166	Wawrzyniec Niedbała	Wola Chielecka 7.IX. 1911	7.XII. 1933 św. dojrz.			
fil. 1167	Maksymiljan Niedźwiedź	Nowy Bytom 16.VI. 1913	13.X. 1933 św. dojrz.			
pr. 1168	Józef Niedźwiecki	Jassy 28.IX. 1904	2.XI. 1933 św. dojrz.			
pr. 1169	Wojciech Niemczewski	Brody 28.XI. 1914	27.IX. 1933 św. dojrz.			
fil. 1170	Hubert Niemczyk	Bytom 25.X. 1909	2.X. 1933 św. dojrz.			
fil. 1171	Jadwiga Niemiec	Kraków 17.VIII. 1914	18.X. 1933 św. dojrz.			
pr. 1172	Petronela Niemcówna	Bażanówka 9.VI. 1912	4.XI. 1933 św. dojrz.			
pr. 1173	Benedykt Niestrój	Mikulczyce 3.IX. 1914	29.IX. 1933 św. dojrz.			
pr. 1174	Marcin Niewolik	Wielkie Hajduki 8.XI. 1913	24.X. 1933 św. dojrz.			
med. 1175	Andrzej Nikiel	Kraków 5.I. 1913	14.X. 1933 św. dojrz.			

Liczba bieżąca	Nazwisko i imię	Miejsce i rok urodzenia	Data i podstawa imatr.	Liczba dowodu osobistego	Wygaśnięcie imatrykulacji, data i powód	Uwagi, sprawy dyscyplinarne i inne
fil.	Alina	Łódź 16.II.	10.I.1934			
1176	Nitecka	1904	św. dojrz.			
fil.	Feliks	Nowy-Sącz 19.V.	17.X.1933			
1177	Nitka	1912	św. dojrz.			
pr.	Kurt	Ruda Śląska 27.IV.	7.XI.1933			
1178	Nogajczyk	1912	św. dojrz.			
med.	Jan	Końskie 18.VI.	24.X.1933			
1179	Nowacki	1912	św. dojrz.			
fil.	Tadeusz	Łódź 25.XI.	16.X.1933			
1180	Nowacki	1913	św. dojrz.			
pr.	Franciszek	Słowienka 27.IX.	8.XI.1933			
1181	Nowak	1911	św. dojrz.			
fil.	Józef	Stary Sącz 7.III.	5.X.1933			
1182	Nowak	1906	św. dojrz.			
teol.	Julian	Strzemieszyce 16.II.	11.X.1933			
1183	Nowak	1914	św. dojrz.			
med.	Robert	Ustroń 12.I.	11.X.1933			
1184	Nowak	1914	św. dojrz.			
fil.	Rudolf	Ołomuniec 17.IX.	7.XI.1933			
1185	Nowak	1914	św. dojrz.			
pr.	Tadeusz	Jaworzyce 16.III.	2.X.1933			
1186	Nowak	1913	św. dojrz.			
fil.	Władysław	Mękarzowice 16.VIII.	6.XI.1933			
1187	Nowak	1907	św. dojrz.			

Liczba bieżąca	Nazwisko i imię	Miejsce i rok urodzenia	Data i podstawa imatr.	Liczba dowodu osobistego	Wygaśnięcie imatrykulacji, data i powód	Uwagi, sprawy dyscyplinarne i inne
St. sz.	Kazimiera	Jasło 1.I.	6.XI.1933			
1188	Nowakówna	1913	św. dojrz.			
St. sz.	Jolanta	Wolbrom 20.IX.	27.XI.1933			
1189	Nowakowska	1911	św. dojrz.			
pr.	Stanisław	Tarnów 13.IX.	19.X.1933			
1190	Noworyta	1914	św. dojrz.			
pr.	Zenon	Czarna 9.X.	2.X.1933			
1191	Noworyta	1912	św. dojrz.			
pr.	Zdzisław	Kamionka Strumiłowa 11.IV.	9.XI.1933		~~36~~ 26.X.38 r.	
1192	Nowosad	1911	św. dojrz.			
pr.	Helena	Stara Sól 7.VIII.	4.X.1933			
1193	Nowosławska	1913	św. dojrz.			
med.	Karol	Kraków 26.II.	14.XI.1933			
1194	Nüssenfeld	1914	św. dojrz.			
med.	Ryszard	Sosnowiec 1.IV.	27.X.1933			
1195	Nyc	1912	św. dojrz.			
pr.	Gustaw	Zakopane 1.VII.	4.XI.1933			
1196	Oberländer	1912	św. dojrz.			
fil.	Ludwika	Dnesre 13.IV.	24.X.1933			
1197	Oberstadtówna	1913	św. dojrz.			
pr.	Stanisław	VI L 2000 Kraków 16.IV.	13.XI.1933			
1198	Offerta	1909	św. dojrz.			
pr.	Henryk	New York 23.VIII.	14.XI.1933			
1199	Odenski	1912	św. dojrz.			

Liczba bieżąca	Nazwisko i imię	Miejsce i rok urodzenia	Data i podstawa imatr.	Liczba dowodu osobistego	Wygaśnięcie imatrykulacji, data i powód	Uwagi, sprawy dyscyplinarne i inne
pr. 1200	Stanisław Obłutowicz	Żywiec 11.IV. 1910	14.XII. 1933 św. dojrz.			
roln. 1201	Józef Ohrenstejn	Warszawa 10.VI. 1914	28.IX. 1933 św. dojrz.			
fil. 1202	Henryka Ogorzałówna	Tarnów 29.IX. 1910	14.XI. 1933 św. dojrz.			
teol. 1203	Tadeusz Ojrzyński	Pławno 17.X. 1913	11.X. 1933 św. dojrz.			
farm. 1204	Ludwik Olejak	Trahołusć 10.IV. 1915	7.X. 1933 św. dojrz.			
pr. 1205	Tadeusz Oleksy	Nowy-Sącz 9.VII. 1913	6.XI. 1933 św. dojrz.			
fil. 1206	Andrzej Oleksyn	Leniawa 17.XII. 1903	10.XI. 1933 św. dojrz.			
St. w. 1207	Marja Olszewska	Dłusk 10.I. 1910	30.X. 1933 św. dojrz.			
roln. 1208	Izrael Olszewski	Będzin 3.IV. 1913	9.X. 1933 św. dojrz.			
roln. 1209	Włodzimierz Olszewski	Gorlice 7.IX. 1914	13.I. 1934 św. dojrz.			
teol. 1210	August Olszówka	Katowice 23.VIII. 1913	10.X. 1933 św. dojrz.			
fil. 1211	Zofja Opidowiczówna	Kraków 27.II. 1913	27.IX. 1933 św. dojrz.			Zmia nazwiska z powodu zamążpójścia na „Kotkowszczyzna". 22.XI. 38 r. Pieczęć

Liczba bieżąca	Nazwisko i imię	Miejsce i rok urodzenia	Data i podstawa imatr.	Liczba dowodu osobistego	Wygaśnięcie imatrykulacji, data i powód	Uwagi, sprawy dyscyplinarne i inne
teol. 1212	Edward Opyrchał	Zebrzydowice 4.III. 1914	30.X. 1933 św. dojrz.		Absol. ~~Św. odej.~~ wydano L. 60 Kraków 9.VII. ~~93~~ 38 r.	
fil. 1213	Janina Orlińska	Płaszkowa 29.II. 1915	11.X. 1933 św. dojrz.			
teol. 1214	Karol Orliński	Chorzów 10.VII. 1913	26.X. 1933 św. dojrz.		Absol. - ~~Św. odej.~~ wydano L. 53 Kraków 2.VII. ~~93~~ 38 r.	
fil. 1214	Marjan Orłoś	Kraków 2.XI. 1906	13.XI. 1933 św. dojrz.			
fil. 1215	Mieczysław Orłowski	Sosnowiec 6.V. 1913	8.XI. 1933 św. dojrz.			
pr. 1216	Stefan Orszański	Kraków 23.VIII. 1912	19.X. 1933 św. dojrz.			
fil. 1217	Sara Ortnerówna	Jarosław 28.VII. 1912	13.XI. 1933 św. dojrz.			
teol. 1218	Ludwik Orzeł	Imielin 12.IX. 1912	13.XI. 1933 św. dojrz.		Absol. - ~~Św. odej.~~ wydano L. 52 Kraków 2.VII. ~~93~~ 38 r.	
pr. 1219	Hilary Ortyński	Sambor 29.VIII. 1907	2.XI. 1933 św. dojrz.			
fil. 1220	Włodzimierz Ortyński	Wiedeń 7.IV. 1915	13.X. 1933 św. dojrz.		~~Absol.~~ - Św. odej. wydano L. 26 Kraków 7.X. ~~93~~ 35 r.	
pr. 1221	Aleksander Ostafijczuk	Sokołów 3.III. 1910	14.X. 1933 św. dojrz.			
pr. 1222	Milan Ostap	Stanisławów 18.VII. 1913	26.X. 1933 św. dojrz.			

Liczba bieżąca	Nazwisko i imię	Miejsce i rok urodzenia	Data i podstawa imatr.	Liczba dowodu osobistego	Wygaśnięcie imatrykulacji, data i powód	Uwagi, sprawy dyscyplinarne i inne
fil. 1223	Kazimierz Osławski	Kraków 3.II. 1911	14.XI.1933 św. dojrz.			
med. 1224	Jerzy Osuchowski	Biskupice 1.V. 1914	14.X.1933 św. dojrz.			
med. 1225	Jan Oszacki	Mor. Ostrawa 1.X. 1915	3.X.1933 św. dojrz.			
fil. 1226	Zofja Owcówna	Chabówka 1.III. 1915	25.IX.1933 św. dojrz.			
med. 1227	Andrzej Ozimek	Tarnów 12.IX. 1915	7.X.1933 św. dojrz.			
pr. 1228	Zdzisław Ożarowski	Borkowo 12.IX. 1912	18.X.1933 św. dojrz.			
pr. 1229	Karol Pacanowski	Żabno 23.X. 1903	18.X.1933 św. dojrz.			
med. 1230	Janina Pachońska	Kraków 13.IV. 1915	5.X.1933 św. dojrz.			
med. 1231	Marja Pachutówna	Morawska Ostrawa 1.II. 1913	5.X.1933 św. dojrz.			
med. 1232	Eugenjusz Paciej	Sosnowiec 2.I. 1909	26.X.1933 św. dojrz.			
pr. 1233	Jerzy Pacześniowski	Przeworsk 29.VI. 1913	24.I.1934 Uniwersyt. Lwów		Absol. Św. odoj. wydano L. 32 Kraków 9.VII.936	
St. w. 1234	Zygmunt Padoł	Nowy-Sącz 23.IV. 1910	13.XI.1933 św. dojrz.			

Liczba bieżąca	Nazwisko i imię	Miejsce i rok urodzenia	Data i podstawa imatr.	Liczba dowodu osobistego	Wygaśnięcie imatrykulacji, data i powód	Uwagi, sprawy dyscyplinarne i inne
pr. 1235	Alfred Pagacz	Kraków 7.III. 1915	16.X.1933 św. dojrz.			
fil. 1236	Bolesław Pagacz	Leszczyna 27.VIII. 1914	20.X.1933 św. dojrz.			
pr. 1237	Stanisław Pagacz	Bieliny 23.VII. 1914	8.XI.1933 św. dojrz.			
fil. 1238	Franciszek Pagieła	Ochaby 20.I. 1914	30.X.1933 św. dojrz.			
fil. 1239	Rozalja Pakowska	Chicago 16.VII. 1882	30.X.1933 św. dojrz.			
roln. 1240	Jan Paluch	Kraków 28.IX. 1912	4.X.1933 św. dojrz.			
pr. 1241	Stanisław Patach	Wola Przemykowska 22.III. 1913	4.XI.1933 św. dojrz.			
pr. 1242	Jan Pantera	Żabno 6.VI. 1911	14.XI.1933 św. dojrz.			
pr. 1243	Kazimierz Papis	Sosnowiec 20.I. 1914	4.X.1933 św. dojrz.			
fil. 1244	Stanisław Papla	Janowice 12.I. 1913	7.X.1933 św. dojrz.			
fil. 1245	Kazimierz Parkita	Sosnowiec 13.I. 1914	14.XII.1933 św. dojrz.			
pr. 1246	Stanisław Partyła	Lubocza 22.IX. 1910	14.X.1933 św. dojrz.			

Liczba bieżąca	Nazwisko i imię	Miejsce i rok urodzenia	Data i podstawa imatr.	Liczba dowodu osobistego	Wygaśnięcie imatrykulacji, data i powód	Uwagi, sprawy dyscyplinarne i inne
pr. 1247	Henryk Paschalski	Zieleńcza 14.V. 1910	8.XI.1933 św. dojrz.			
pr. 1248	Marjan Pasek	Brzostków 14.VIII. 1909	7.II.1934 św. dojrz.			
fil. 1249	Jarosława Pastawska	Przemyśl 18.IV. 1913	27.IX.1933 św. dojrz.			
fil. 1250	Adam Pasternak	Kłaj 30.VI. 1914	2.X.1933 św. dojrz.			
pr. 1251	Franciszek Pastuszka	Branica 18.XI. 1906	23.X.1933 św. dojrz.			
teol. 1252	Jan Paszek	Dziedzice 24.VI. 1912	26.X.1933 św. dojrz.			
pr. 1253	Wiesław Paszyński	Wadowice 15.I. 1910	7.XI.1933 św. dojrz.			
pr. 1254	Kazimierz Patello	Sosnowiec 21.V. 1911	9.X.1933 św. dojrz.			
roln. 1255	Józef Patkaniowski	Kraków 5.III. 1910	16.X.1933 św. dojrz.			
St. w. 1256	Janusz Pauli	Kraków 14.VIII. 1913	3.XI.1933 św. dojrz.			
fil. 1257	Antoni Ks. Pawlak	Grodzisko 18.VIII. 1901	14.X.1933 św. dojrz.			
~~med.~~ fil. 1258	Franciszek Pawlik	Kraków 28.II. 1915	13.X.1933 św. dojrz.			

Liczba bieżąca	Nazwisko i imię	Miejsce i rok urodzenia	Data i podstawa imatr.	Liczba dowodu osobistego	Wygaśnięcie imatrykulacji, data i powód	Uwagi, sprawy dyscyplinarne i inne
fil. med. 1259	Franciszek Pawlik	Wesołów 28.III. 1914	20.X.1933 św. dojrz.			
pr. 1260	Kazimierz Pawlik	Grodno 18.II. 1901	11.X.1933 św. dojrz.		~~Absol~~ Św. odej. wydano L. 7 Kraków 25.X.1934 r.	
fil. 1261	Lucy Pawlikówna	Mysłowice 6.XII. 1915	24.X.1933 św. dojrz.			
pr. 1262	Franciszek Pawlus	Racławice 15.XI. 1913	16.X.1933 św. dojrz.			
fil. 1263	Jadwiga Pawłowska	Zawiercie 1.XI. 1914	19.X.1933 św. dojrz.			
pr. 1264	Michał Paździora	Gruszów 10.VII. 1911	23.X.1933 św. dojrz.			
pr. 1265	Alojzy Pecka	Klikowa 10.VII. 1907	4.XI.1933 św. dojrz.			
pr. 1266	Henryk Pečonka	Podgórze 20.X. 1912	3.XI.1933 św. dojrz.			Zmiana nazwiska na Pieczonka 6.XI.1933
pr. 1267	Adam Pelczar	Wadowice 24.VII. 1915	3.X.1933 św. dojrz.			
pr. 1268	Tadeusz Penderecki	Tenetniki 13.III. 1906	7.X.1933 św. dojrz.			
farm. 1269	Anna Perausówna	Kraków 9.VII. 1915	14.X.1933 św. dojrz.			
fil. 1270	Golda Perl	Rzeszów 19.XI. 1911	23.X.1933 św. dojrz.			

Liczba bieżąca	Nazwisko i imię	Miejsce i rok urodzenia	Data i podstawa imatr.	Liczba dowodu osobistego	Wygaśnięcie imatrykulacji, data i powód	Uwagi, sprawy dyscyplinarne i inne
fil. 1271	Walerja Peter	Berno 21.V. 1909	5.X. 1933 św. dojrz.			
pr. 1272	Naftali Peterseil	Gręboów 9.VI.	5.XII. 1933 św. dojrz.			
pr. 1273	Mitosław Petruszka	Przybram 30.I. 1915	3.X. 1933 św. dojrz.			
pr. 1274	Józef Piątek	Czerniowce 1.II. 1911	26.IX. 1933 św. dojrz.			
fil. 1275	Kazimiera Piątek	Lipnica Murowana 21.I. 1915	13.XI. 1933 św. dojrz.			
roln. 1276	Stanisław Piątek	Sułkowice 1.X. 1914	8.XI. 1933 św. dojrz.			
med. 1277	Wacław Piątek	24.IX. 1914	5.X. 1933 św. dojrz.			
pr. 1278	Kazimierz Piątkowski	Częstochowa 25.XII. 1911	13.XI. 1933 św. dojrz.			
pr. 1279	Zenon Piekara	Widełka 4.V. 1912	19.X. 1933 św. dojrz.			
pr. 1280	Alina Pieprzakówna	Trembowla 23.I. 1912	18.I. 1934 Uniwersyt. Lwów			
fil. 1281	Ferdynand Pieprzak	Przywóz 26.XII. 1913	21.X. 1933 św. dojrz.			
pr. 1282	Jan Pieprzyca	Grabie 24.IX. 1911	13.XI. 1933 św. dojrz.			

Liczba bieżąca	Nazwisko i imię	Miejsce i rok urodzenia	Data i podstawa imatr.	Liczba dowodu osobistego	Wygaśnięcie imatrykulacji, data i powód	Uwagi, sprawy dyscyplinarne i inne
pr. 1283	Aleksandra Pieracka	Sanok 24.VIII. 1912	14.XI. 1933 św. dojrz.			
fil. 1284	Franciszek Pierwota	Szomowce Wyżne 7.X. 1910	11.X. 1933 św. dojrz.			
fil. 1285	Tadeusz Pierzchała	Kraków 8.II. 1912	26.X. 1933 św. dojrz.			
pr. 1286	Feliks Piesiur	Łąka 2.XI. 1911	25.X. 1933 św. dojrz.			
fil. 1287	Stefanja Piętakiewicz	Kraków 29.X. 1913	3.X. 1933 św. dojrz.			
pr. 1288	Ryszard Pietkiewicz	Kielce 28.VIII. 1913	7.XI. 1933 św. dojrz.			
fil. 1289	Stanisława Pietraszek	Łętownia 20.II. 1912	12.X. 1933 św. dojrz.			
pr. 1290	Antoni Pietraszewski	Kraków 11.IX. 1910	13.XI. 1933 św. dojrz.			
teol. 1291	Leopold Pietroszek	Horżlak 29.X. 1913	10.XI. 1933 św. dojrz.			
teol. 1292	Roman Pietrusiński	Gołonóg 23.X. 1912	11.X. 1933 św. dojrz.			
med. 1293	Ignacy Pietrzyk	Sieprawa 18.XI. 1913	19.X. 1933 św. dojrz.			
farm. 1294	Janina Pichorówna	Wieliczka 8.VII. 1913	4.X. 1933 św. dojrz.			

Absol. - ~~Św. odej.~~ wydano
L. 45 Kraków 2.VII. 1938 r.

Liczba bieżąca	Nazwisko i imię	Miejsce i rok urodzenia	Data i podstawa imatr.	Liczba dowodu osobistego	Wygaśnięcie imatrykulacji, data i powód	Uwagi, sprawy dyscyplinarne i inne
fil. 1295	Jadwiga Pichor	Wieliczka 2.X. 1914	4.X.1933 św. dojrz.			
farm. 1296	Adam Pilecki	Dukla 27.III. 1913	9.X.1933 św. dojrz.			
fil. 1297	Sara Piler	Kraków 30.XI. 1912	11.VII.1933 św. dojrz.			
pr. 1298	Tadeusz Piórecki	Kraków 28.I. 1909	13.XI.1933 św. dojrz.			
pr. 1299	Stanisław Piórek	Laskowa 24.II. 1914	10.XI.1933 św. dojrz.			
pr. 1300	Stefan Pióro	Brzeków 1.VIII. 1910	27.IX.1933 św. dojrz.			
fil. 1301	Halina Piotrowska	Omsk 12.I. 1915	25.X.1933 św. dojrz.			
fil. 1302	Antoni Piotrowski	Świdówka 1.X. 1914	5.XII.1933 św. dojrz.			
pr. 1303	Bronisław Piotrowski	Gorlice 2.VI. 1912	20.X.1933 św. dojrz.			
pr. 1304	Czesław Piotrowski	Nowy-Sącz 24.VIII. 1912	27.IX.1933 św. dojrz.			
pr. 1305	Wanda Piszówna	Kraków 27.VII. 1914	3.XI.1933 św. dojrz.			
fil. 1306	Stanisław Plebańczyk	Uście Solne 31.VIII. 1913	3.X.1933 św. dojrz.			

Liczba bieżąca	Nazwisko i imię	Miejsce i rok urodzenia	Data i podstawa imatr.	Liczba dowodu osobistego	Wygaśnięcie imatrykulacji, data i powód	Uwagi, sprawy dyscyplinarne i inne
fil. 1307	Antonina Pluta	Petersburg 12.I. 1914	7.X.1933 św. dojrz.		~~Absol.~~ Św. odej. wydano L. 7 Kraków 16.IX. 38 r.	
pr. 1308	Józef Pluta	Radziennice 20.XII. 1911	15.XI.1933 św. dojrz.			
fil. 1309	Stanisława Płatek	Kraków 24.X. 1913	9.X.1933 św. dojrz.			
pr. 1310	Mieczysław Pławiński	Piotrkowice Wielkie 29.XI. 1909	15.XI.1933 św. dojrz.			
pr. 1311	Władysław Płodzień	Chmielnik 29.XII. 1913	19.X.1933 św. dojrz.			
fil. 1312	Eugenjusz Płonka	Biała 4.I. 1915	7.X.1933 św. dojrz.			
pr. 1313	Jan Płonka	Wieprz 14.VI. 1909	14.XI.1933 św. dojrz.			
pr. 1314	Marja Dr. Płoszajówna	Lwów 16.XI. 1901	9.X.1933 św. dojrz.			
fil. 1315	Anna Pochmurska	Kutkowce 21.V. 1914	14.X.1933 św. dojrz.			
pr. 1316	Eugenjusz Podgajny	Prądnik Biały 9.IV. 1915	4.X.1933 św. dojrz.			
fil. 1317	Janina Podlaska	Sosnowiec 30.IV. 1913	16.X.1933 św. dojrz.			
fil. 1318	Marja Podłęska	Kraków 27.III. 1912	11.X.1933 św. dojrz.			

Liczba bieżąca	Nazwisko i imię	Miejsce i rok urodzenia	Data i podstawa imatr.	Liczba dowodu osobistego	Wygaśnięcie imatrykulacji, data i powód	Uwagi, sprawy dyscyplinarne i inne
pr.	Józef	Ireland 17. XI.	8. XI. 1933			
1319	Podsiadło	1913	św. dojrz.			
fil.	Zygmunt	Hradlice 29. VIII.	27. X. 1933			
1320	Pogoda	1910	św. dojrz.			
pr.	Kazimierz	Przeorów 8. IX.	6. XII. 1933			
1321	Polak	1911	św. dojrz.			
fil.	Michał	Osiek 7. IX.	14. XII. 1933			
1322	Polak	1908	św. dojrz.			
fil.	Stanisław	Kraków 30. IV.	3. XI. 1933			
1323	Polek	1903	św. dojrz.			
fil.	Wanda	Brzezowe 4. V.	10. X. 1933			
1324	Polakówna	1914	św. dojrz.			
med.	Antoni	Kraków 17. IV.	9. X. 1933			
1325	Polony	1913	św. dojrz.			
fil.	Stanisława	Kraków 24. II.	18. X. 1933			
1326	Polony	1914	św. dojrz.			
fil.	Mgr. Fryderyk	Lieszyn 8. II.	13. XI. 1933			
1327	Polzer	1904	św. dojrz.			
roln.	Kazimierz	Podhorce Tryb. 1. III.	5. X. 1933			
1328	Pomykalski	1912	św. dojrz.			
fil.	Anna	Warszawa 22. IX.	2. XI. 1933			
1329	Ponikowska	1911	Uniwersyt. Warszawa			
pr.	Roman	Brzeżan 30. V.	11. X. 1933			
1330	de Ponski	1913	św. dojrz.			

Liczba bieżąca	Nazwisko i imię	Miejsce i rok urodzenia	Data i podstawa imatr.	Liczba dowodu osobistego	Wygaśnięcie imatrykulacji, data i powód	Uwagi, sprawy dyscyplinarne i inne
pr.	Szymon	Kraków 16. IV.	3. XI. 1933			
1331	Popper	1909	św. dojrz.			
fil.	Ludwik	Bystra 7. XI.	17. X. 1933			
1332	Poradzisz	1910	św. dojrz.			
pr.	Janusz	Kraków 24. X.	16. X. 1933			
1333	Porębski	1913	św. dojrz.			
fil.	Helena	Sucha 17. VII.	2. X. 1933			
1334	Porzycka	1912	św. dojrz.			
fil.	Maja	Limanowa 29. IX.	10. X. 1933			
1335	Pośko	1915	św. dojrz.			
pr.	Leon	Katowice 11. IV.	19. X. 1933			
1336	Posner	1915	św. dojrz.			
pr.	Antoni	Brzozowe 26. VI.	29. IX. 1933			
1337	Potępa	1911	św. dojrz.			
rolm.	Jerzy	Rymanów 3. VII.	4. X. 1933			
1338	Potocki	1913	św. dojrz.			
kol.	Antoni	Koleina 1. I.	30. X. 1933			
1339	Powalacz	1913	św. dojrz.			
pr.	Jan	Zborów 8. II.	13. X. 1933			
1340	Poznachowski	1909	św. dojrz.			
pr.	Józef	Brzesko 11. IV.	5. X. 1933			
1341	Preiss	1913	św. dojrz.			
pr.	Hirsz	Warszawa 1. V.	7. III. 1933			
1342	Press	1914	św. dojrz.			

Liczba bieżąca	Nazwisko i imię	Miejsce i rok urodzenia	Data i podstawa imatr.	Liczba dowodu osobistego	Wygaśnięcie imatrykulacji, data i powód	Uwagi, sprawy dyscyplinarne i inne
for.	Izydor	Kosów 31.V.	9.X. 1933			
1343	Presser	1913	Uniwersyt. Lwów			
med.	Bronisław	Kiel 13.VIII.	15.XI. 1933			
1344	Proba	1911	św. dojrz.			
St. nr.	Jadwiga	Nizankowice 20.IX.	18.I. 1934			
1345	Prochalówna	1912	św. dojrz.			
for.	Franciszek	Kraków 9.X.	12.X. 1933			
1346	Prochowski	1903	św. dojrz.			
for.	Józef	Dębica 31.I.	9.XI. 1933			
1347	Prokopowicz	1911	św. dojrz.			
med.	Irena	Moskwin 15.I.	5.X. 1933			
1348	Pruszyńska	1915	św. dojrz.			
for.	Jan	Balice 1.IV.	2.X. 1933			
1349	Pryka	1913	św. dojrz.			
fil.	Zygmunt	Będzichowa 25.VII.	21.X. 1933			~~Absol.~~ Św. odej. wydano 44 Kraków 28.X. 1938.
1350	Przestański	1914	św. dojrz.			
for.	Stanisław	Dolne Grodzisko 2.IX.	13.XII. 1933			
1351	Przeszło	1905	św. dojrz.			
for.	Jan	Bogucice 21.III.	24.X. 1933			
1352	Przyborowski	1913	św. dojrz.			
for.	Ludwik	Krosno 19.VI.	26.X. 1933			
1353	Przybyła	1912	św. dojrz.			
teol.	Kurt	Wielkie Kozuki 22.V.	26.X. 1933			
1354	Przybytek	1911	św. dojrz.			

Liczba bieżąca	Nazwisko i imię	Miejsce i rok urodzenia	Data i podstawa imatr.	Liczba dowodu osobistego	Wygaśnięcie imatrykulacji, data i powód	Uwagi, sprawy dyscyplinarne i inne
for.	Szymon	Otwock 23.I.	14.XI. 1933			
1355	Przygoda	1913	św. dojrz.			
for.	Stanisław	Korczyna 17.IX.	6.XI. 1933			
1356	Przysłopski	1904	św. dojrz.			
fil.	Mieczysław	Kraków 23.XII.	3.X. 1933			
1357	Pszon	1915	św. dojrz.			
for.	Stanisław	Makowska 15.X.	9.XI. 1933			
1358	Pszonka	1904	św. dojrz.			
fil.	Marja	Mała Ba-łorska 8.IX.	27.IX. 1933			
1359	Ptak	1913	św. dojrz.			
med.	Jerzy	Siedlce 7.VII.	21.X. 1933			
1360	Ptacz	1911	św. dojrz.			
teol.	Kasper	Warren-cyce 2.I.	30.X. 1933			Absol. Św. odej. wydano 259 Kraków 6.XI. 1938 r.
1361	Puchalski	1908	św. dojrz.			
fil.	Franciszek	Rokitnica 29.III.	26.IX. 1933			
1362	Pudło	1912	św. dojrz.			
for.	Halina	Skole 12.V.	24.X. 1933			
1363	Pufeles	1909	św. dojrz.			
med.	Zygmunt	Wiedeń 13.II.	9.X. 1933			
1364	Pufeles	1915	św. dojrz.			
St. nr.	Alfred	19.IV.	30.X. 1933			
1365	Pudelko	1908	św. dojrz.			
for.	Aleksander	Bochnia 1.XI.	7.X. 1933			
1366	Pukło	1914	św. dojrz.			

Liczba bieżąca	Nazwisko i imię	Miejsce i rok urodzenia	Data i podstawa imatr.	Liczba dowodu osobistego	Wygaśnięcie imatrykulacji, data i powód	Uwagi, sprawy dyscyplinarne i inne
fil.	Bronisław	Chwałowice 27.IX.	26.X. 1933			
1367	Pukowicz	1913	św. dojrz.			
pr.	Juljusz	Płomień 13.V.	7.X. 1933			
1368	Pukowski	1911	św. dojrz.			
pr.	Schulim	Złoczów 13.X.	29.IX. 1933			
1369	Pundyk	1910	św. dojrz.			
pr.	Karol	Jaworzyn 27.X.	28.X. 1933			
1370	Purchatka	1905	św. dojrz.			
pr.	Adam	Jasło 23.IX.	10.XI. 1933			
1371	Puzoń	1910	św. dojrz.			
farm.	Jadwiga	Kraków 29.I.	14.X. 1933			
1372	Pustelnikówna	1914	św. dojrz.			
pr.	Włodzimierz	Baryczka 9.VIII.	9.XI. 1933			
1373	Puszkar	1907	św. dojrz.			
pr.	Józef	Tymbark 28.I.	25.X. 1933			
1374	Pyrć	1910	św. dojrz.			
med.	Marjan	Frystak 20.II.	5.X. 1933			
1375	Pytel	1915	św. dojrz.			
St. nr.	Włodzimierz	Dobromil 7.VII.	28.X. 1933			
1376	Rabsztyn	1911	św. dojrz.			
pr.	Medard	Tarnów 3.II.	18.X. 1933			
1377	Rachwa	1912	św. dojrz.			
fil.	Antoni	Lubocza 10.XI.	14.XI. 1933			
1378	Radziszewski	1910	św. dojrz.			

Liczba bieżąca	Nazwisko i imię	Miejsce i rok urodzenia	Data i podstawa imatr.	Liczba dowodu osobistego	Wygaśnięcie imatrykulacji, data i powód	Uwagi, sprawy dyscyplinarne i inne
fil.	Marja	Poronin 4.IV.	10.XI. 1933			
1379	Radkiewiczówna	1912	św. dojrz.			
pr.	Tadeusz	Smarsowa 16.III.	10.XI. 1933			
1380	Radwański	1906	św. dojrz.			
teol.	Franciszek	Ratułów 5.IX.	30.X. 1933			
1381	Rafacz	1912	św. dojrz.			
pr.	Franciszek	Chodów 4.VII.	9.XI. 1933			
1382	Raj	1911	św. dojrz.			
teol.	Stanisław	Piestrzec 8.IV.	13.XI. 1933			
1383	Rajczewski	1902	św. dojrz.			
rzeźb.	Fryderyka	Kraków 31.I.	4.X. 1933			
1384	Rakowerówna	1914	św. dojrz.			
pr.	Jan	Lhota n. Lub. 14.IX.	16.X. 1933			
1385	Ranicwicz	1906	św. dojrz.			
pr.	Marja	Bakonad-czany 28.XI.	27.IX. 1933			
1386	Rapsówna	1912	św. dojrz.			
pr.	Jan	Lwów 21.I.				
1387	Rastawiecki	1907	św. dojrz.			
pr.	Edward	Tarnów 10.X.	7.XII. 1933			
1388	Ratowski	1911	św. dojrz.			
pr.	Henryk	Kraków 12.V.	13.XI. 1933			
1389	Rawner	1910	św. dojrz.			
fil.	Anna	Litedeń 26.I.	4.XI. 1933			
1390	Rauch	1915	św. dojrz.			

Liczba bieżąca	Nazwisko i imię	Miejsce i rok urodzenia	Data i podstawa imatr.	Liczba dowodu osobistego	Wygaśnięcie imatrykulacji, data i powód	Uwagi, sprawy dyscyplinarne i inne
fil. 1391	Konstanty Rayski	Lublin 13.III. 1910	27.XI.1933 św. dojrz.			
pr. 1392	Władysław Rdest	Jangrot 18.VII. 1913	7.X.1933 św. dojrz.			
pr. 1393	Eugenjusz Rec	Chorzelów 12.II. 1908	27.XI.1933 św. dojrz.			
roln. 1394	Leopold Regner	Płaszczyna 25.II. 1912	22.XI.1933 św. dojrz.			
fil. 1395	Beita Reichenthal	Tarnów 29.I. 1914	27.X.1933 św. dojrz.			
pr. 1396	Czesław Reicher	Kraków 24.VII. 1912	11.X.1933 św. dojrz.			
pr. 1397	Eryk Reichert	Kraków 14.IV. 1913	5.XII.1933 św. dojrz.			
pr. 1398	Józef Reichert	Chrzanów 12.V. 1911	5.X.1933 św. dojrz.			
fil. 1399	Helena Reiserówna	Kraków 28.XII. 1913	7.XII.1933 św. dojrz.			
pr. 1400	Jetka Reislerówna	Buczacz 22.XII. 1910	10.XI.1933 św. dojrz.			
roln. 1401	Ignacy Reiter	Wadowice 28.V. 1915	2.X.1933 św. dojrz.			
pr. 1402	Helmut Riedel	Sosnowiec 27.V. 1915	2.X.1933 św. dojrz.			

Liczba bieżąca	Nazwisko i imię	Miejsce i rok urodzenia	Data i podstawa imatr.	Liczba dowodu osobistego	Wygaśnięcie imatrykulacji, data i powód	Uwagi, sprawy dyscyplinarne i inne
fil. 1403	Majer Riemer	Kańczuga 30.IX. 1902	9.X.1933 św. dojrz.			
pr. 1404	Józef Rieser	Zirkow 16.III. 1915	10.X.1933 św. dojrz.			
pr. 1405	Małgorzata Rittnerówna	Bazylea 21.VII. 1913	6.XI.1933 św. dojrz.			
pr. 1406	Karolina Rogalska	Kraków 29.V. 1914	24.X.1933 św. dojrz.			
pr. 1407	Irena Rogozińska	Jaworzno 4.V. 1914	3.XI.1933 św. dojrz.			
pr. 1408	Stanisław Rohoziński	Kijów 30.VI. 1913	24.X.1933 św. dojrz.			
pr. 1409	Erwin Rojek	Rydułtowy 17.VII. 1911	11.X.1933 św. dojrz.			
roln. 1410	Juljan Rojek	Paszyce 24.II. 1912	4.X.1933 św. dojrz.			
fil. 1411	Stanisław Ks. Rojek	Grębocin 16.XI. 1908	12.X.1933 św. dojrz.			
pr. 1412	Zdzisław Romański	~~Częstochowa~~ Lwów ~~30.VI~~ 3.V. 1913 ~~1912~~	~~4.XI.1933~~ 7.XI.1933 św. dojrz. ~~św. dojrz.~~			
fil. 1413	Jadwiga Romanowska	Częstochowa 30.VI. 1912	4.XI.1933 św. dojrz.			
pr. 1414	Irena Romaszkan	Warszawa 23.VII. 1914	27.X.1933 św. dojrz.			Zmiana nazwiska z powodu ślubu na „Gdzierowska" 23.X.1936

Liczba bieżąca	Nazwisko i imię	Miejsce i rok urodzenia	Data i podstawa imatr.	Liczba dowodu osobistego	Wygaśnięcie imatrykulacji, data i powód	Uwagi, sprawy dyscyplinarne i inne
pr. 1415	Roman Romaszkan	Lwów 14.VII. 1910	19.X.1933 św. dojrz.			
fil. 1416	Leon Roppel	Wejherowo 19.IX. 1912	16.X.1933 św. dojrz.			
pr. 1417	Jan Rosa	Szczurowa 20.I. 1911	4.XI.1933 św. dojrz.			
fil. 1418	Chawa Rosenbaum	Mielnica 13.III. 1912	14.XI.1933 Uniwersyt. Lwów			
pr. 1419	Feliks Rosenbaum	Wiedeń 29.I. 1915	23.X.1933 św. dojrz.			
fil. 1420	Ettel Rosenberg	Kraków 30.V. 1915	14.XI.1933 św. dojrz.			
fil. 1421	~~Mina~~ Władysław Rosenblatt	Nerchińsko 12.II. 1908	28.IX.1933 św. dojrz.			
pr. 1422	~~Władysław~~ Mina Rosenblat	Rymanów 1.XI. 1909	10.XI.1933			
fil. 1423	Pinkas Rosengarten	Nowy Sącz 4.X. 1913	20.X.1933 św. dojrz.			
pr. 1424	Herman Rosenbek	Zakopane 14.XI. 1912	29.I.1934 św. dojrz.			
pr. 1425	Karol Rosenthal	Równe 8.XII. 1913	9.XI.1933 Uniwersyt. Grenoble.			Zmiana nazwiska na Gostkowski 23.II.35
pr. 1426	Henryk Rosenzweig	Wiedeń 14.VIII. 1911	13.XI.1933 św. dojrz.			

Liczba bieżąca	Nazwisko i imię	Miejsce i rok urodzenia	Data i podstawa imatr.	Liczba dowodu osobistego	Wygaśnięcie imatrykulacji, data i powód	Uwagi, sprawy dyscyplinarne i inne
med. 1427	Maurycy Rosenzweig	Kraków 25.III. 1914	9.X.1933 św. dojrz.			
pr. 1428	Renata Rosenzweig	Wola Filipowska 3.I. 1914	6.XI.1933 św. dojrz.			
fil. 1429	Marja Rosińska	Płoskirów 1.XI. 1915	23.X.1933 św. dojrz.			
fil. 1430	Chana Rothówna	Jaćmierz 1910	10.XI.1933 Uniwersyt. Warszawa		Absol. - ~~Św. odej.~~ wydano L. 47 Kraków 28.X.~~93~~ 35 r.	
pr. 1431	Zygmunt Rothman	Trembowla 18.VI. 1911	6.XII.1933 Uniwersyt. Lwów			
pr. 1432	Aleksander Rothwein	Krzeszowice 24.VIII. 1913	8.XI.1933 św. dojrz.			
pr. 1433	Leon Rozenbajher	Wróblik Szlachecki 1.VII. 1912	27.XI.1933 Uniwersyt. Lwów			
roln. 1434	Kazimierz Rozwadowski	Kraków 22.II. 1913	17.X.1933 św. dojrz.			
roln. 1435	Samuel Rubinstein	Kraków 4.I. 1914	3.XI.1933 Uniw. Niem. Praga			
pr. 1436	Sara Rubinstein	Tartaków 5.VII. 1911	15.XI.1933 św. dojrz.			
fil. 1437	Wanda Rucka	Karwina 29.III. 1914	11.X.1933 św. dojrz.			
fil. 1438	Jerzy Rulc	Przemyśl 6.VII. 1913	10.XI.1933 św. dojrz.			

Liczba bieżąca	Nazwisko i imię	Miejsce i rok urodzenia	Data i podstawa imatr.	Liczba dowodu osobistego	Wygaśnięcie imatrykulacji, data i powód	Uwagi, sprawy dyscyplinarne i inne
por.	Walerja	Kurniki 20.VII.	5.X.1933			
1439	Rurkówna	1912	św. dojrz.			
St. sł.	Halina	Mińsk 29.II.	30.X.1933			
1440	Rusiecka	1912	św. dojrz.			
por.	Leopold	Dąbrowa 5.VI.	2.X.1933			
1441	Ruszkiewicz	1908	św. dojrz.			
por.	Helena	Kraków 2.III.	10.I.1934			
1442	Rutkówna	1910	św. dojrz.			
St. sł.	Janina	Rzeszów 23.X.	23.X.1933			
1443	Rybkówna	1913	św. dojrz.			
por.	Tadeusz	Słupno 21.VI.	20.X.1933			
1444	Rybka	1915	św. dojrz.			
por.	Kazimierz	Wiedeń 14.I.	12.X.1933			
1445	Rydel	1915	św. dojrz.			
med.	Jan	Garnów 14.VI.	11.V.1934			
1446	Rymar	1913	św. dojrz.			
por.	Bohdan	Terszów 23.X.	3.XI.1933			
1447	Rymeć	1913	św. dojrz.			
por.	Władysław	Kraków 9.VII.	13.XI.1933			
1448	Ryś	1911	św. dojrz.			
por.	Wacław	Veseli 5.XII.	18.X.1933		~~Akces~~ Św. odej. wydane L. 56 Kraków 19.IV.937 r.	
1449	Rysz	1914	św. dojrz.			
fil.	Wolf	Będzin 12.IX.	28.IX.1933			
1450	Ryterband	1913	św. dojrz.			

Liczba bieżąca	Nazwisko i imię	Miejsce i rok urodzenia	Data i podstawa imatr.	Liczba dowodu osobistego	Wygaśnięcie imatrykulacji, data i powód	Uwagi, sprawy dyscyplinarne i inne
fil.	Marjan	Łupce 23.I.	13.XI.1933			
1451	Rzeszewski	1911	św. dojrz.			
por.	Kazimierz	Żyznów 9.III.	5.XII.1933			
1452	Sadowski	1910	św. dojrz.			
fil.	Marcin	Zagaje 2.IX.	13.X.1933			
1453	ks. Sadrawiczny	1891	św. dojrz.			
wchm.	Zygfryd	Wiedeń 15.VII.	10.X.1933		~~Akces~~ Św. odej. wydane L. 8 Kraków 16.X.934 r.	
1454	Safier	1915	św. dojrz.			
por.	Janina	Warszawa 5.II.	18.X.1933			
1455	Sagajłówna	1914	św. dojrz.			
por.	Eugenjusz	Żerucin 18.VIII.	10.XI.1933			
1456	Sagan	1908	św. dojrz.			
farm.	Zbigniew	Sosnowiec 15.VII.	9.X.1933			
1457	Sajkiewicz	1914	św. dojrz.			
por.	Stanisław	Kraków 12.XI.	4.XI.1933			
1458	Sala	1912	św. dojrz.			
por.	Zofja	Śreńsk 15.VII.	5.X.1933			
1459	Salakówna	1913	św. dojrz.			
fil.	Anna	Przeciszów 4.VII.	2.X.1933			
1460	Sanakówna	1914	św. dojrz.			
fil.	Henryka	Rozdzień 9.XII.	14.X.1933			
1461	Sander	1911	św. dojrz.			
fil.	Zofja	Słomniki 7.IV.	6.XI.1933			
1462	Sarnowiczówna	1914	św. dojrz.			

Liczba bieżąca	Nazwisko i imię	Miejsce i rok urodzenia	Data i podstawa imatr.	Liczba dowodu osobistego	Wygaśnięcie imatrykulacji, data i powód	Uwagi, sprawy dyscyplinarne i inne
fil. 1463	Juljusz Sass	Jaworzno 22.IV. 1915	13.X.1933 św. dojrz.			
fil. 1464	Franciszek Ks. Sąsiadek	Zarnbińce 9.II. 1910	9.X.1933 św. dojrz.			
pr. 1465	Edmund Sawicki	Osiny 17.X. 1908	10.X 1933 św. dojrz.			
pr. 1466	Jan Sawicki	Bereźnica Król. 16.XII. 1909	28.X.1933 św. dojrz.			
pr. 1467	Kazimierz Schabowski	Biała Wyżna 2.III 1914	14.X.1933 św. dojrz.			
pr. 1468	Mojżesz Schalit	Złoczów 4.I. 1907	13.XI.1933 Uniwersyt. Wilno			
farm. 1469	Maksymiljan Schatz	Kraków 9.III. 1915	4.XI.1933 św. dojrz.			
pr. 1470	Dawid Schweinweter	Kraków 18.X. 1912	15.XI.1933 św. dojrz.			Zmiana nazwiska na Schönwetter 28.X.1934
roln. 1471	Marja Schieber	Kołomyja 27.VII. 1913	15.XI.1933 Uniwersyt. Lwów			
fil. 1472	Helena Schiffówna	Bochnia 25.VI. 1914	11.X.1933 św. dojrz.			
pr. 1473	Marjan Schindler	Borysław 20.V. 1912	30.X.1933 św. dojrz.			
fil. 1474	Emilja Schmidówna	Sucha Górna 2.IX. 1915	17.X.1933 św. dojrz.			

Liczba bieżąca	Nazwisko i imię	Miejsce i rok urodzenia	Data i podstawa imatr.	Liczba dowodu osobistego	Wygaśnięcie imatrykulacji, data i powód	Uwagi, sprawy dyscyplinarne i inne
pr. 1475	Jan Schmidt	Wełnowiec 11.V. 1911	7.X.1933 św. dojrz.			
roln. 1476	Tadeusz Schmidt	Czeladź 28.II. 1909	8.XI.1933 św. dojrz.			
fil. 1477	Anzelm ~~Berta~~ Schneider	Wiedeń 3.I. 1915	13.XI.1933 św. dojrz.			
pr. 1478	Jozua Schneider	Bursztyn 12.IV. 1913	23.X 1933 Uniwersyt. Lwów			
roln. 1479	Tadeusz Schneider	Hallerain 11.II. 1915	4.X.1933 św. dojrz.			
pr. 1480	Alter Schnur	Kolbuszowa 14.IX. 1912	4.XI.1933 św. dojrz.			
pr. 1481	Natan Schönberg	Tarnów 28.VII. 1914	14.XI.1933 św. dojrz.			
pr. 1482	Lidja Schramm	Wiedeń 3.XII. 1914	7.X.1933 św. dojrz.			
pr. 1483	Lazar Schreiber	Gorlice 12.VIII. 1914	8.XI.1933 św. dojrz.			
pr. 1484	Leopold Schreiner	Tarnów 5.X. 1908	26.X.1933 św. dojrz.			~~Absol.~~ Św. odej. wydane L. 42 Kraków 7.XI.937
pr. 1485	Rudolf Schroeder	Rawicz 4.VII. 1910	3.X.1933 św. dojrz.			
med. 1486	Teodora Schröderówna	Ostrowiec 1.V. 1915	26.X.1933 św. dojrz.			
	Berta Schneiderówna	Kraków 12.VIII. 1913	5.XII.1933 św. dojrz.			

Liczba bieżąca	Nazwisko i imię	Miejsce i rok urodzenia	Data i podstawa imatr.	Liczba dowodu osobistego	Wygaśnięcie imatrykulacji, data i powód	Uwagi, sprawy dyscyplinarne i inne
fil. 1487	Bogdan Schulz	Sosnowiec 31. XII. 1915	9. X. 1933 św. dojrz.			
fil. 1488	Fanni Schwamenfeld	Wiedeń 23. X. 1915	19. XII. 1933 św. dojrz.			
pr. 1489	Marja Schwarzówna	Kraków 8. XII. 1914	17. X. 1933 św. dojrz.			
farm. 1490	Marja Schwarzówna	Król.-Huta 30. I. 1913	26. X. 1933 św. dojrz.			
fil. 1491	Chaja Schypper	Lubycza 28. XI. 1908	22. XI. 1933 Uniwersyt. Lwów			Zmiana nazwiska na Schipper 14. VI. 1937
fil. 1492	Franciszka Ścisławska	Tarnów 29. I. 1907	6. XI. 1933			
med. 1493	Stanisław Sędek	Mrurowa 25. IV. 1914	9. X. 1933 św. dojrz.			
fil. 1494	Herbert Sedlaczek	Wrocław 9. VIII. 1912	8. XI. 1933 św. dojrz.			
fil. 1495	Janina Sędzimirówna	Kraków 27. I. 1915	9. X. 1933 św. dojrz.			
pr. 1496	Mieczysław Sędzimir	Kraków 30. VII. 1913	5. X. 1933 św. dojrz.			
teol. 1497	Konstanty Sędziszewski	Tarnowa 2. III. 1911	26. X. 1933 św. dojrz.			
fil. 1498	Gertruda Seifertówna	Król.-Huta 7. III. 1913	16. X. 1933 św. dojrz.			

Liczba bieżąca	Nazwisko i imię	Miejsce i rok urodzenia	Data i podstawa imatr.	Liczba dowodu osobistego	Wygaśnięcie imatrykulacji, data i powód	Uwagi, sprawy dyscyplinarne i inne
farm. 1499	Samuel Seiden	Tarnów 7. V. 1913	23. X. 1933 św. dojrz.			
pr. 1500	Salomon Seif	Stryj 10. VIII. 1914	13. X. 1933 ~~św. dojrz.~~			
pr. 1501	Tadeusz Sekulski	Rudnik 25. IV. 1912	16. X. 1933 św. dojrz.			
fil. 1502	Stefanja Selańska	Gustanowice 15. VIII. 1901	8. XI. 1933 Ukr. Uniw. Praga			
pr. 1503	Marjan Sendek	Zakrzówek 17. II. 1915	14. XI. 1933 św. dojrz.			
pr. 1504	Włodzimierz Seniuk	Sanok 22. VII. 1914	28. X. 1933 św. dojrz.			
pr. 1505	Józef Selwa	Borek Tatęcki 14. II. 1911	12. X. 1933 św. dojrz.			
fil. 1506	Aleksander Serafin	Sosnowiec 7. XII. 1913	9. X. 1933 św. dojrz.			
farm. 1507	Marja Serafinówna	Nowy-Sącz 8. XII. 1911	13. XI. 1933 św. dojrz.			Zmiana nazwiska z powodu zamążpójścia na „Serafinówna" 30. V. 38 (Pierzch)
pr. 1508	Józef Seruga	Łapczyca 20. II. 1909	9. XI. 1933 św. dojrz.			
teol. 1509	Władysław Seweryn	Porąbka 24. IV. 1913	11. X. 1933 św. dojrz.			
pr. 1510	Kazimierz Sieczkowski	v. l. 1512 Kraków 12. XI. 1911	5. X. 1933 św. dojrz.			

Liczba bieżąca	Nazwisko i imię	Miejsce i rok urodzenia	Data i podstawa imatr.	Liczba dowodu osobistego	Wygaśnięcie imatrykulacji, data i powód	Uwagi, sprawy dyscyplinarne i inne
pr.	Kazimierz					
1511	Sieczkowski					
fil.	Tadeusz	Chrzanów 31.X.	10.X. 1933			
1512	Siara	1914	św. dojrz.			
St. n.	Lecylja	Tarnów 14.XII.	28.X. 1933			
1513	Sibistowicz	1913	św. dojrz.			
fil.	v. l. 1527 Leokadja	Sosnowiec 9.VIII.	11.X. 1933			
1514	Sielcer	1914	św. dojrz.			
med.	Helena	Skamieniec Podolski 24.VII.	9.XI. 1933			
1515	Sielecka	1907	św. dojrz.			
fil.	Kamila	Kraków 1.V.	7.XI. 1933			
1516	Sierostawska	1912	św. dojrz.			
pr.	Jerzy	Wiedeń 17.IV.	4.X. 1933			
1517	Sikora	1915	św. dojrz.			
fil.	Paweł	Skawce 7.VI.	21.X. 1933			
1518	Sikora	1912	św. dojrz.			
teol.	Stanisław	Alwernia 7.IV.	9.XI. 1933			
1519	Sikora	1913	św. dojrz.			
pr.	Stanisław	Kraków 1.II.	17.X. 1933			
1520	Sikora	1914	św. dojrz.			
pr.	Henryk	Detroit 15.VII.	13.X. 1933			
1521	Sikorski	1915	św. dojrz.			
pr.	Tadeusz	Liszki 2.IV.	16.X. 1933			
1522	Sikorski	1914	św. dojrz.			

Liczba bieżąca	Nazwisko i imię	Miejsce i rok urodzenia	Data i podstawa imatr.	Liczba dowodu osobistego	Wygaśnięcie imatrykulacji, data i powód	Uwagi, sprawy dyscyplinarne i inne
pr.	Ludwik	Wiedeń 6.III.	3.X. 1933			
1523	Silber	1915	św. dojrz.			
pr.	Józef	Strumień 27.I.	12.X. 1933			
1524	Silliger	1912	św. dojrz.			
rolm.	Mojżesz	Lubaczów 13.V.	16.X. 1933			
1525	Silliger	1913	św. dojrz.			
pr.	Stefan	Kraków 27.XI.	5.X. 1933		Absol - Św. odej. wydano L. 1 Kraków 4.IX. 936 r.	
1526	Silliger	1915	św. dojrz.			
pr.	Lesław	Lwów 16.VII.	7.XI. 1933			
1527	Sidor	1911	św. dojrz.			
pr.	Ryszard	Imielin 18.III.	25.X. 1933			
1528	Siodlok	1911	św. dojrz.			
med.	Zdzisław	Kraków 9.XI.	7.X. 1933			
1529	Sitek	1914	św. dojrz.			
pr.	Stanisław	Brzostek 12.IX.	10.XI. 1933			
1530	Sitko	1904	św. dojrz.			
teol.	Władysław	Lwów 16.V.	9.X. 1933			
1531	Ir. Skarbek	1875				
pr.	Józef	Kraków 22.II.	12.X. 1933			
1532	Skoczek	1913	św. dojrz.			
pr.	Władysław	Okuy-Szlacz 25.V.	5.X. 1933		Absol - Św. odej. wydano L. 73 Kraków 17.II. 939 r.	
1533	Skoczeń	1914	św. dojrz.			
pr.	Marjan	Kraków 19.II.	6.XII. 1933			
1534	Skoczowski	1913	św. dojrz.			

Liczba bieżąca	Nazwisko i imię	Miejsce i rok urodzenia	Data i podstawa imatr.	Liczba dowodu osobistego	Wygaśnięcie imatrykulacji, data i powód	Uwagi, sprawy dyscyplinarne i inne
fpr.	Zbigniew	Kraków 6.VIII.	5.X.1933			
1535	Skocz-Skolicki	1908	św. dojrz.			
teol.	Franciszek	Podzerwie 9.II.	30.X.1933			
1536	Skorupa	1915	św. dojrz.			
fpr.	Jan	Więckowice 17.V.	28.X.1933			
1537	Skotnicki	1910	św. dojrz.			
med.	Zygmunt	Kraków 14.IX.	7.X.1933			
1538	Skowron	1914	św. dojrz.			
fpr.	Wrocław	Radomsko 13.VII.	7.X.1933			
1539	Skowronek	1902	św. dojrz.			
St. nr.	Irena	Lambor 10.II.	6.X.1933			
1540	Skowrońska	1912	św. dojrz.			
fpr.	Maryan	Łęg 6.II.	5.X.1933			
1541	Skrabacz	1911	św. dojrz.			
teol.	Mieczysław	Częstochowa 25.IV.	11.X.1933		Absol. - Św. wydano 46 Kraków 2.VI.1938 r.	
1542	Skurczyński	1914	św. dojrz.			
fpr.	Jacek	Wielki Kamień 15.V.	14.X.1933			
1543	Skrzydło	1913	św. dojrz.			
rolń.	Jan	Bronisław 18.VI.	10.III.1934			
1544	Inż. Śląski	1893				
fpr.	Jan	Raciechowice 9.II.	25.X.1933			
1545	Ślęczka	1913	św. dojrz.			
fpr.	Stanisław	Sozańska Wola 21.II.	6.X.1933			
1546	Śliwa	1912	św. dojrz.			

Liczba bieżąca	Nazwisko i imię	Miejsce i rok urodzenia	Data i podstawa imatr.	Liczba dowodu osobistego	Wygaśnięcie imatrykulacji, data i powód	Uwagi, sprawy dyscyplinarne i inne
fpr.	Helena	Mytarka 20.III.	2.X.1933			
1547	Śliwińska	1912	św. dojrz.			
fpr.	Mieczysław	Częstochowa 29.XII.	5.X.1933			
1548	Śliwonik	1913	św. dojrz.			
fpr.	Józef	Kienadówka 17.III.	5.X.1933			
1549	Śliż	1911	św. dojrz.			
teol.	Bonifacy	Dzierzgowice 14.V.	30.X.1933		Absol. - Św. wydano 61 Kraków 9.VI.1938 r.	
1550	Ślawik	1909	św. dojrz.			
fil.	Klara	Buffalo 15.IX.	13.X.1933			
1551	Słomińska	1906	św. dojrz.			
med.	Witold	Lwów 20.IV.	14.X.1933			
1552	Słota	1914	św. dojrz.			
fpr.	Stanisław	Kaczyka 29.III.	2.X.1933			
1553	Słowik	1914	św. dojrz.			
med.	Jan	Nowy Sącz 19.X.	10.X.1933			
1554	Słowikowski	1915	św. dojrz.			
fpr.	Józef	Kraków 16.I.	13.XII.1933			
1555	Słysz	1911	św. dojrz.			
fpr.	Hipolit	Smolnik 5.VIII.	12.X.1933			
1556	Smaczkiewicz	1903	św. dojrz.			
teol.	Stanisław	Wiedeń 17.V.	9.XI.1933		Absol. Św. wydano 2 Kraków 18.X.1937 r.	
1557	Smoleński	1915	św. dojrz.			
fpr.	Tadeusz	Chichatkowice 12.XI.	14.X.1933			
1558	Smolik	1906	św. dojrz.			

Liczba bieżąca	Nazwisko i imię	Miejsce i rok urodzenia	Data i podstawa imatr.	Liczba dowodu osobistego	Wygaśnięcie imatrykulacji, data i powód	Uwagi, sprawy dyscyplinarne i inne
por.	Kazimierz	Warszkowce 3.X.	5.X.1933			
1559	Smaliński	1914	św. dojrz.			
med.	Adam	Śniatyn 4.VI.	9.X.1933			
1560	Smaluchowski	1914	św. dojrz.			
por.	Władysław	Sadów 23.I.	9.XII.1933			
1561	Smulczyński	1912	św. dojrz.			
fil.	Elżbieta	Warszawa 5.V.	15.II.1934		~~Absol.~~ Św. odej. wydan L. 50 Kraków 2.XI. 935 r.	
1562	Smółka	1915	św. dojrz.			
St. rz.	Eustachy	Garnopol 13.XI.	5.XII.1933			
1563	Smutka	1909	św. dojrz.			
por.	Wilhelm	Murcki 20.IV.	2.X.1933			
1564	Śmiechota	1912	U. J. Kraków			
por.	Zdzisław	Głuszyna 25.I.	17.X.1933			
1565	Sobejko	1914	św. dojrz.			
fil.	Stefanja	Lublin 1.VIII.	26.X.1933			Zmiana nazwiska z powodu zawarcia związku małżeńskiego 22.X.34 r. Sobierajówna
1566	Sobierajówna	1911	św. dojrz.		na "Bartoszyńska"	
fil.	Kazimiera	Kraków 10.III.	3.XI.1933			
1567	Sobieska	1916	św. dojrz.			
por.	Paweł	Kąkolówka 25.I.	10.XI.1933			
1568	Sobkowicz	1903	św. dojrz.			
por.	Władysław	Bodzechów 17.I.	13.X.1933			
1569	Sobociński	1913	św. dojrz.			
med.	Bohdan	Lwów 15.III.	19.X.1933			
1570	Sobol	1915	św. dojrz.			

Liczba bieżąca	Nazwisko i imię	Miejsce i rok urodzenia	Data i podstawa imatr.	Liczba dowodu osobistego	Wygaśnięcie imatrykulacji, data i powód	Uwagi, sprawy dyscyplinarne i inne
	Genowefa	Skrzemieniec 2.II.	27.X.1933			
1571	Sobaniówna	1913	św. dojrz.			
por.	Władzimierz	Chełpaki 30.IV.	18.X.1933			
1572	Soja	1911	św. dojrz.			
fil.	Jan	Delatyniec 19.III.	28.IX.1933			
1573	Sokół	1905	św. dojrz.			
por.	Tadeusz	Tarków 26.VII.	6.XI.1933			
1574	Sokół	1911	św. dojrz.			
por.	Jadwiga	Stanisławów 16.IV.	4.XII.1933			
1575	Sokołowska	1912	św. dojrz.			
por.	Edward	Nowy-Sącz 10.X.	23.X.1933			
1576	Solarczyk	1914	św. dojrz.			
fil.	Rozalja	Kraków 2.IV.	14.X.1933			
1577	Soldingerówna	1915	św. dojrz.			
fil.	Anna	Kraków 10.IV.	6.XI.1933			
1578	Solecka	1914	św. dojrz.			
fil.	Marja	Lwów 1.XI.	11.X.1933			
1579	Solecka	1911	św. dojrz.			
por.	Bronisław	Philadelfia 4.IX.				
1580	Sołtysik	1908	św. dojrz.			
fil.	Ludwik	Posada Golna 30.V.	7.XI.1933			
1581	Sołtysik	1902	św. dojrz.			
fil.	Helena	Kraków 19.VIII.	28.X.1933			
1582	Sommerówna	1915	św. dojrz.			

Liczba bieżąca	Nazwisko i imię	Miejsce i rok urodzenia	Data i podstawa imatr.	Liczba dowodu osobistego	Wygaśnięcie imatrykulacji, data i powód	Uwagi, sprawy dyscyplinarne i inne
fil. 1583	Wacław Sośnierz	Bukowno 18.IV. 1914	9.X.1933 św. dojrz.			
fil. 1584	Maryanna Sosnowska	Bermiechowa Tolna 31.V. 1914	12.X.1933 św. dojrz.			
pr. 1585	Jerzy Sosnowski	Rzeszów 25.V. 1914	13.X.1933 św. dojrz.			
pr. 1586	Wieńczysław Sowa	Lublin 8.VI. 1913	9.XI.1933 św. dojrz.		~~Absol.~~ Św. odej. wydano L. 45 Kraków 2.XI.93 8 r.	
pr. 1587	Juda Spira	Kraków 27.I. 1911	19.X.1933 św. dojrz.			
med. 1588	Mirjam Spirówna	Rzeszów 4.V. 1913	28.X.1933 św. dojrz.			
med. 1589	Bolesław Spisak	Wieliczka 22.VI. 1914	9.X.1933 św. dojrz.			
pr. 1590	Stanisław Dr. Spławiński	Kraków 18.XI. 1907	4.XI.1933 św. dojrz.			
med. 1591	Marja Sprawkówna	Lublin 17.VI. 1914	9.X.1933 św. dojrz.			
fil. 1592	~~Szczepan~~ Stefan Spychalski	Opole 5.VI. 1910	2.XI.1933 św. dojrz.			
pr. 1593	Jan Sromek	Kraków 14.I. 1908	6.XII.1933 św. dojrz.			Zmiana nazwiska na Stolowski 18.XII.1936.
teol. 1594	Stefan Stabrawa	Królówka 10.X. 1914	9.XI.1933 św. dojrz.			

Liczba bieżąca	Nazwisko i imię	Miejsce i rok urodzenia	Data i podstawa imatr.	Liczba dowodu osobistego	Wygaśnięcie imatrykulacji, data i powód	Uwagi, sprawy dyscyplinarne i inne
fil. 1595	Berta Stahlówna	Praga 22.III. 1915	18.X.1933 św. dojrz.			
St. w. 1596	Stanisław Stalmach	Gliwice 13.V. 1911	4.X.1933 św. dojrz.			
teol. 1597	Ryszard Stanienda	Szembierki 3.IV. 1914	11.X.1933 św. dojrz.			
fil. 1598	Helena Staniszewska	Bytom 19.VII. 1914	23.X.1933 św. dojrz.			
fil. 1599	Irena Stankiewicz	Kraków 12.X. 1914	11.X.1933 św. dojrz.			
teol. 1600	Józef Stańko	Russocice 15.X. 1914	9.XI.1933 św. dojrz.		Absol. ~~Św. odej.~~ wydano L. 66 Kraków 11.VII.93 8 r.	
fil. 1601	Tonia Starkmann	Bochnia 28.VII. 1913	4.XI.1933 św. dojrz.			
pr. 1602	Jan Starowicz	Wadowice 6.V. 1912	3.XI.1933 św. dojrz.			
pr. 1603	Józef Starzyk	Śmigno 15.V. 1903	2.XI.1933 św. dojrz.			Zmiana nazwiska na „Zabrzeski" dnia 24.XII.1936 r.
fil. 1604	Teodory Staszko	Dyniska 8.II. 1910	15.XI.1933 św. dojrz.			
fil. 1605	Olga Stasyszyn					
fil. 1606	Roman Stawarz	Trzebinia 8.VIII. 1913	26.IX.1933 św. dojrz.			

Liczba bieżąca	Nazwisko i imię	Miejsce i rok urodzenia	Data i podstawa imatr.	Liczba dowodu osobistego	Wygaśnięcie imatrykulacji, data i powód	Uwagi, sprawy dyscyplinarne i inne
pr. 1607	Jan Steciak	Kraków 19.VI. 1912	24.X.1933 św. dojrz.			
ted. 1608	Jerzy Stefani	Gośnica 28.X. 1913	25.X.1933 św. dojrz.		Absol. - ~~Św. odej.~~ wyda. L. 55 Kraków 6.VII. 938 r.	
pr. 1609	Tadeusz Stefaniak	Brzesko 4.IX. 1913	9.X.1933 św. dojrz.			
pr. 1610	Piotr Stefański	Bratkowice 25.VI. 1912	8.XI.1933 św. dojrz.			
fil. 1611	Salomea Steiner	Nowy-Sącz 1.V. 1914	8.XI.1933 św. dojrz.			
pr. 1612	Eliasz Steinhof	Mogilno 4.X. 1910	4.XII.1933 św. dojrz.			
pr. 1613	Tadeusz Stelmach	Łagisza 17.I. 1914	2.X.1933 św. dojrz.			
pr. 1614	Eljasz Stemler recte Zinger	Dobczyce 2.XII. 1913	10.X.1933 św. dojrz.			Sprostowano nazwisko na "Stemler" 23.I.1935.
pr. 1615	Mieczysław Stepatkowski	Stryj 15.VI. 1906	26.IX.1933 św. dojrz.			
med. 1616	Ludwik Stepek	Siercza 14.IX. 1914	15.XI.1933 św. dojrz.			
pr. 1617	Lusia Stern	Kraków 14.II. 1914	8.XI.1933 św. dojrz.			
roln. 1618	Sara Sternówna	Bochnia 1.IV. 1912	15.XI.1933 św. dojrz.			

Liczba bieżąca	Nazwisko i imię	Miejsce i rok urodzenia	Data i podstawa imatr.	Liczba dowodu osobistego	Wygaśnięcie imatrykulacji, data i powód	Uwagi, sprawy dyscyplinarne i inne
pr. 1619	Hadasa Sternglanz	Muszyna 30.XI. 1912	7.XI.1933 św. dojrz.			
fil. 1620	Maurycy Sternheim	Wiedeń 7.II. 1915	14.XI.1933 św. dojrz.		~~Absol.~~ - Św. odej. wydano L. 39 Kraków 29.I. 935	
pr. 1621	Izaak Sternlicht	Gdów 17.X. 1914	7.XI.1933 św. dojrz.			
pr. 1622	Józef Stochel	Królówka 28.II. 1914	4.X.1933 św. dojrz.			
med. 1623	Mieczysław Stokłosa	Milówka 29.X. 1914	2.XI.1933 św. dojrz.			
pr. 1624	Stefan Franciszek Stolarz	Dobczyce 24.VII. 1911	25.X.1933 św. dojrz.			
farm. 1625	Helena Stonawska	Cieszyn 10.XII. 1914	17.X.1933 św. dojrz.			
farm. 1626	Stanisława Stopyrówna	Botenwald 4.IV. 1915	17.X.1933 św. dojrz.			
pr. 1627	Adolf Stolter	Nowy-Targ 23.IV. 1915	7.XI.1933 św. dojrz.			
pr. 1628	Jan Strachowski	Męciny 28.V. 1907	7.X.1933 św. dojrz.			
pr. 1629	Krystyna Strakówna	Dolina 25.VII. 1914	7.X.1933 św. dojrz.			
farm. 1630	Wilhelmina Stramerówna	Tarnów 28.X. 1915	9.X.1933 św. dojrz.			

Liczba bieżąca	Nazwisko i imię	Miejsce i rok urodzenia	Data i podstawa imatr.	Liczba dowodu osobistego	Wygaśnięcie imatrykulacji, data i powód	Uwagi, sprawy dyscyplinarne i inne
por.	Juljan	Kraków 15.XII.	9.XII. 1933			
1631	Straż	1903	św. dojrz.			
por.	Janina	Wiedeń 13.XI.	20.X. 1933			
1632	Stroczanka	1913	św. dojrz.			
roln.	Jadwiga	Kraków 22.IV.	15.XII. 1933			
1633	Strzałkówna	1911	św. dojrz.			
por.	Wanda	Dreskie Siołko 3.III.	8.I. 1934			
1634	Strzałkówna	1910	św. dojrz.			
roln.	Eugenjusz	Sosnowiec 2.I.	17.X. 1933			
1635	Strzelczyk	1910	św. dojrz.			
fil.	Antoni	Dalnów 10.VI.	27.X. 1933			
1636	Strzelec	1907	św. dojrz.			
roln.	Zbigniew	Brzeźnica 24.III.	12.X. 1933			
1637	Strzemeski	1913	św. dojrz.			
por.	Władysław	Zbylitowska Góra 4.VI.	11.X. 1933			
1638	Strzesak	1914	św. dojrz.			
por.	Jadwiga	Kraków 4.III.	4.X. 1933			
1639	Stuczyńska	1911	św. dojrz.			
por.	Stanisław	Grybów 16.VI.	13.X. 1933			
1640	Studnicki	1914	św. dojrz.			
med.	Władysław	Tarnobrzeg 30.IV.	9.X. 1933			
1641	Stycuła	1912	św. dojrz.			
por.	Zbigniew	Bogucice 12.IX.	28.IX. 1933			
1642	Suchocki	1913	św. dojrz.			

Liczba bieżąca	Nazwisko i imię	Miejsce i rok urodzenia	Data i podstawa imatr.	Liczba dowodu osobistego	Wygaśnięcie imatrykulacji, data i powód	Uwagi, sprawy dyscyplinarne i inne
fil.	Jadwiga	Toledo 13.IX.	13.X. 1933			
1643	Sujkowska	1891	św. dojrz.			
med.	Zygmunt	Zawada Uszewska 26.VII.	26.X. 1933			
1644	Sumara	1912	Uniwersyt. Poznań			
fil.	Jan	Kraków 13.VII.	15.XI. 1933			
1645	Surowiec	1914	św. dojrz.			
fil.	Władysława	Kraków 25.IV.	19.X. 1933			
1646	Surowiecka	1916	św. dojrz.			
fil.	~~Ilona~~ Anna	Kolbuszowa 3.VII.	19.X. 1933			
1647	Süsskind	1914	św. dojrz.			
por.	Zdzisław	Lwów 28.I.	7.XI. 1933			
1648	Swatek	1913	św. dojrz.			
fil.	Halina	Miechów 21.VII.	14.XI. 1933			
1649	Świątek	1915	św. dojrz.			
por.	Tadeusz	Kraków 25.VII	9.X. 1933			
1650	Świątek	1914	św. dojrz.			
roln.	Mieczysław	Kraków 21.XII	22.XI. 1933			
1651	Świba	1907				
por.	Adolf	Lwów 7.I.	13.XII. 1933			
1652	Świderski	1912	św. dojrz.			
fil.	~~Antoni~~ Klemens	Gorlice 15.XI.	17.X. 1933			
1653	Święch	1899	św. dojrz.			
med.	Antoni	Kraków 1.III.	5.X. 1933			
1654	Święcicki	1914	św. dojrz.			

Absol. - Św. odej. wydane
& 6 Kraków 16.IX. 33 6 zł

Liczba bieżąca	Nazwisko i imię	Miejsce i rok urodzenia	Data i podstawa imatr.	Liczba dowodu osobistego	Wygaśnięcie imatrykulacji, data i powód	Uwagi, sprawy dyscyplinarne i inne
pr. 1655	Franciszek Świętek	Gierczyce 30.I. 1913	10.XI. 1933 św. dojrz.			
fil. 1656	Andrzej Ks. Świstek	Wieprzec 8.IX. 1907	16.X. 1933 św. dojrz.			
pr. 1657	Jerzy Swolkień	Kraków 14.XI. 1913	10.X. 1933 św. dojrz.			
St. w. 1658	Marjan Sycz	Kraków 26.I. 1911	3.XI. 1933 św. dojrz.			
pr. 1659	Tadeusz Sykała	Poremba 16.VIII. 1909	9.XI. 1933 św. dojrz.			
med. 1660	Zbigniew Syrzistic	Lwów 26.II. 1913	20.X. 1933 św. dojrz.			
fil. 1661	Tamara Sysiuk	Zdołbunów 3.IV. 1912	27.IX. 1933 św. dojrz.			
fil. 1662	Mieczysław Sysło	Kraków 9.XII. 1907	10.XI. 1933 św. dojrz.			
fil. 1663	Zofja Szac	Łódź 12.IX. 1914	28.X. 1933 św. dojrz.			
med. 1664	Adam Szaflarski	Kraków 25.III. 1914	3.X. 1933 św. dojrz.			
pr. 1665	Konrad Szałkiewicz	Oświęcim 3.IV. 1910	28.X. 1933 św. dojrz.			
farm. 1666	Sabina Szantrochówna	Dąbrowa Górnicza 27.XI. 1912	12.X. 1933 św. dojrz.			

Liczba bieżąca	Nazwisko i imię	Miejsce i rok urodzenia	Data i podstawa imatr.	Liczba dowodu osobistego	Wygaśnięcie imatrykulacji, data i powód	Uwagi, sprawy dyscyplinarne i inne
pr. 1667	Norbert Szapire	Tarnopol 26.X. 1913	14.XI. 1933 św. dojrz.			
pr. 1668	Stanisław Szarek	Kraków 12.IX. 1913	4.XII. 1933 św. dojrz.			
fil. 1669	Marja Szczepańska	Leżajsk 5.XI. 1910	25.I. 1934 Uniwersyt. Lwów			
pr. 1670	Lucjan Szczepański	Gierczyce 8.II. 1908	14.XII. 1933 św. dojrz.			
roln. 1671	Antoni Szczerbowski	Frydrychowice 24.VIII. 1912	18.X. 1933 św. dojrz.			
fil. 1672	Zygmunt Szczurek	Siepraw 24.IV. 1915	16.X. 1933 św. dojrz.			
roln. 1673	Stanisław Szczygieł	Kraków 12.IX. 1914	20.X. 1933 św. dojrz.			
fil. 1674	Marja Szczygłówna	Kraków 2.VII. 1912	26.X. 1933 św. dojrz.			
pr. 1675	Bernard Szer	Sosnowiec 9.VII. 1912	26.X. 1933 św. dojrz.			
pr. 1676	Wilhelm Szewczyk	Wełnowiec 1.IV. 1904	25.X. 1933 św. dojrz.			
fil. 1677	Władysław Szewczyk	Bochnia 20.IV. 1915	13.X. 1933 św. dojrz.			
med. 1678	Zdzisław Szewczyk	Siedlce 29.IV. 1915	5.X. 1933 św. dojrz.			

Liczba bieżąca	Nazwisko i imię	Miejsce i rok urodzenia	Data i podstawa imatr.	Liczba dowodu osobistego	Wygaśnięcie imatrykulacji, data i powód	Uwagi, sprawy dyscyplinarne i inne
fil.	Helena	Jasło 28. VIII.	25. X. 1933			
1679	Szewczykówna	1905	św. dojrz.			
teol.	Leon	Wilchury 6. XII.	25. X. 1933		Absol. - Św. odej. wydano L. 51 Kraków 2. VI. 938 r.	
1680	Szkatuła	1913	św. dojrz.			
fil.	Józef	Wisła 11. IV.	16. X. 1933			
1681	Szkawran	1914	św. dojrz.			
for.	Wiktor	Mszana 5. XII.	9. X. 1933			
1682	Szklarczyk	1915	św. dojrz.			
for.	Julian	Zabrze 9. I.	4. X. 1933			
1683	Szkoda	1906	św. dojrz.			
for.	Mikołaj	Nawsie Wielkie 2. XII.	2. X. 1933			
1684	Szkromyda	1908	św. dojrz.			
rolн.	Jan	Dąbrowa Górnicza 5. III.	6. XI. 1933		Absol. - Św. odej. wydano L. 15 Kraków 16. X. 934 r.	
1685	Szkup	1910	św. dojrz.			
for.	Longin	24. I.	14. X. 1933			
1686	Szlachetko	1914	św. dojrz.			
for.	Bolesław	Kraków 15. IV.	6. XI. 1933			
1687	Szlosek	1914	św. dojrz.			
teol.	Jerzy	Kozłowice 6. IX.	26. X. 1933			
1688	Szmandra	1912	św. dojrz.			
fil.	Jan	Jaworzynka 20. XI.	30. X. 1933			
1689	Szmek	1914	św. dojrz.			
for.	Kazimierz	Libiąż 2. VI.	2. X. 1933			
1690	Szopa	1914	św. dojrz.			

Liczba bieżąca	Nazwisko i imię	Miejsce i rok urodzenia	Data i podstawa imatr.	Liczba dowodu osobistego	Wygaśnięcie imatrykulacji, data i powód	Uwagi, sprawy dyscyplinarne i inne
med.	Mieczysław	Mährisch 16. XII.	5. X. 1933			
1691	Szarsz	1914	św. dojrz.			
for.	Stanisław	Lambor 1. II.	16. X. 1933			
1692	Szaski	1912	Uniwersyt Lwów			
fil.	Edward	Kraków 12. IX.	26. X. 1933			
1693	Szostak	1911	św. dojrz.			
fil.	Marjan	Kraków 12. XII.	28. X. 1933			
1694	Szostak	1912	św. dojrz.			
for.	Władysław	Kraków 12. I.	13. XI. 1933			
1695	Szostak	1913	św. dojrz.			
for.	Jan	Kidów 17. X.	30. X. 1933			
1696	Szota	1905	św. dojrz.			
fil.	Jadwiga	Berno Morawskie 27. I.	17. X. 1933			
1697	Szpaczyńska	1915	św. dojrz.			
rolн.	Augustyn	Przemiędrzice 15. VIII.	18. X. 1933			
1698	Szpor	1912	św. dojrz.			
for.	Adam	Warszawa 4. II.	9. XI. 1933			
1699	Sztern	1915	św. dojrz.			
teol.	Marjan	Wrzeladź 7. VIII.	11. X. 1933			w I i II trim. wojny służ.
1700	Sztuka	1914	św. dojrz.			
fil.	Alfred	Kraków 31. IV.	15. XI. 1933			
1701	Szubert	1903	św. dojrz.			
for.	Marjan	Mecherycz 16. VII.	11. X. 1933			
1702	Szulc	1902	św. dojrz.			

Liczba bieżąca	Nazwisko i imię	Miejsce i rok urodzenia	Data i podstawa imatr.	Liczba dowodu osobistego	Wygaśnięcie imatrykulacji, data i powód	Uwagi, sprawy dyscyplinarne i inne
farm. 1703	Zdzisław Szulc	Radomyśl Wielki 21.IV. 1912	18.X.1933 św. dojrz.			
pr. 1704	Zofja Szurówna	Orłowa 13.I. 1913	14.XI.1933 św. dojrz.			
farm. 1705	Irena Szustrowska	Bolechów 12.IV. 1912	2.X.1933 św. dojrz.		~~Absol.~~ - Św. odej. wydano L. 37 Kraków 18.X. 935 r.	
pr. 1706	Zbigniew Szwarnowiecki	Marańkowice 14.IV. 1914	7.XI.1933 św. dojrz.			
teol. 1707	Jan Szweda	Niedźna 31.I. 1914	30.X.1933 św. dojrz.		Absol. - ~~Św. odej.~~ wyd. L. 47 Kraków 2.VII. 938 r.	
teol. 1708	Hubert Szymankiewicz	Chorzów 14.VII. 1913	8.XI.1933 św. dojrz.			
roln. 1709	Jan Szymaszek	Wola Żyrakowska 2.III. 1912	22.XI.1933 św. dojrz.			
pr. 1710	Kamil Szyposz	Żabie 11.VIII. 1915	26.IX.1933 św. dojrz.			
fil. 1711	Janusz Szypulski	Opatija-Albacja 13.VII. 1911	5.X.1933 św. dojrz.			
teol. 1712	Mieczysław Tajber	Kamienica Polska 5.X. 1910	11.X.1933 św. dojrz.			
fil. 1713	Józef Tajer	Maczki 17.V. 1912	16.X.1933 św. dojrz.			
pr. 1714	Franciszek Talik	Kościelec 3.X. 1912	11.X.1933 św. dojrz.			

Liczba bieżąca	Nazwisko i imię	Miejsce i rok urodzenia	Data i podstawa imatr.	Liczba dowodu osobistego	Wygaśnięcie imatrykulacji, data i powód	Uwagi, sprawy dyscyplinarne i inne
pr. 1715	Zygmunt Tarka	Kozłów 30.IV. 1914	4.XII.1933 św. dojrz.			
pr. 1716	Tadeusz Tarłowski	Opawa 22.X. 1914	5.X.1933 św. dojrz.			
pr. 1717	Stefan Tarnawski	Grybów 15.III. 1915	27.IX.1933 św. dojrz.			
pr. 1718	Józef Tatarczyk	Marklowice 22.IV. 1908	20.X.1933 św. dojrz.			
fil. 1719	Kazimiera Tatarowiczówna	Ulanów 1.V. 1911	17.X.1933 św. dojrz.			
fil. 1720	Władysława Tęcza	Bochnia 10.V. 1910	30.X.1933 św. dojrz.			
pr. 1721	Rywka Tej	Warszawa 28.XII. 1908	13.XI.1933 św. dojrz.			
pr. 1722	Adam Tereryło					
fil. 1723	Malwina Teufel	Kraków 15.III. 1915	10.XI.1933 św. dojrz.			
fil. 1724	Herman Thaler	Tarnów 18.XI. 1913	16.X.1933 św. dojrz.			
pr. 1725	Samuel Thau	Tęlica 17.II. 1914	13.XI.1933 św. dojrz.			
med. 1726	Władysław Theuerle	Kraków 23.III. 1913	7.X.1933 św. dojrz.			

Liczba bieżąca	Nazwisko i imię	Miejsce i rok urodzenia	Data i podstawa imatr.	Liczba dowodu osobistego	Wygaśnięcie imatrykulacji, data i powód	Uwagi, sprawy dyscyplinarne i inne
fil.	Lotte	Biała 10.I.	14.VI.1933			
1727	Tilfenbrun	1915	św. dojrz.			
med.	Albert	Kraków 6.XII.	7.VI.1933			
1728	Tilles	1910	św. dojrz.			
fil.	Ida	Będzin 21.VI.	20.X.1933			—
1729	Tintpulverówna	1914	św. dojrz.			
fil.	Henia	Kraków 30.VIII.	17.I.1934			
1730	Tislowitz	1912	św. dojrz.			
fil.	Maryla	Kraków 8.VIII.	18.I.1934			
1731	Tislowitz	1912	św. dojrz.			
fpr.	Tadeusz	Czarny Potok 15.VII.	21.XI.1933			
1732	Tobiasz	1909	św. dojrz.			
fpr.	Zbigniew	Kraków 8.VII.	28.IX.1933			
1733	Tokarski	1915	św. dojrz.			
farm.	Mayan	Kraków 23.III.	7.X.1933			
1734	Tolinski	1915	św. dojrz.			
fpr.	Benjamin	Kluciska 9.VIII.	8.XI.1933			
1735	Tomasik	1912	św. dojrz.			
fpr.	Teodozy	Koziana 17.VIII.	8.XI.1933			
1736	Tomaszek	1914	św. dojrz.			
rokn.	Barbara	Kraków 15.IV.	12.X.1933			
1737	Tomaszewska	1912	św. dojrz.			
fpr.	Jan	Kamieniec Podolski 21.IX.	13.XI.1933			
1738	Tomaszewski	1906	św. dojrz.			

Liczba bieżąca	Nazwisko i imię	Miejsce i rok urodzenia	Data i podstawa imatr.	Liczba dowodu osobistego	Wygaśnięcie imatrykulacji, data i powód	Uwagi, sprawy dyscyplinarne i inne
fpr.	Józef	Tworóg 31.V.	13.VI.1933			
1739	Tankiewicz	1913	św. dojrz.			
fpr.	Jerzy	Wielkie Wilkowice 28.III.	14.X.1933			
1740	Tomsik	1913	św. dojrz.			
fpr.	Maurycy	Żarki 10.IV.	10.VI.1933			
1741	Torbeczko	1912	Uniwersytet Krym			
fpr.	Stanisław	Skawina 28.IV.	2.X.1933			
1742	Tota	1911	św. dojrz.			
fpr.	Róża	Wiedeń 3.I.	7.X.1933			
1743	Traczowska	1915	św. dojrz.			
fpr.	Otmar	Żółkiew 1.VIII.	25.X.1933			
1744	Trnka	1914	św. dojrz.			
fpr.	Maja	Kołomyja 7.I.	5.X.1933			
1745	Truchówna	1912	św. dojrz.			
fpr.	Kazimierz	Kraków 17.III.	28.IX.1933			
1746	Trybowski	1915	św. dojrz.			
fpr.	Tadeusz	Libiąż Stary 7.I.	2.X.1933			
1747	Trybuś	1912	św. dojrz.			
fpr.	Franciszek	Kraków 4.XII.	14.VI.1933			
1748	Trzaska	1913	św. dojrz.			
fpr.	Władysław	Będzieszyce 3.IV.	16.X.1933			
1749	Trzaska	1910	św. dojrz.			
fpl.	Wilhelm	Stare Chiaty 25.V.	3.X.1933			
1750	Trzaskalik	1901	św. dojrz.			

Liczba bieżąca	Nazwisko i imię	Miejsce i rok urodzenia	Data i podstawa imatr.	Liczba dowodu osobistego	Wygaśnięcie imatrykulacji, data i powód	Uwagi, sprawy dyscyplinarne i inne
roln.	Jerzy	Igołomja 24.VIII.	12.X.1933			
1751	Trzebiński	1909	św. dojrz.			
for.	Kazimierz	Kalwarja Zebrzyd. 24.IV.	13.XII.1933			
1752	Trzeciak	1907	św. dojrz.			
for.	Teofil	Pogwizdów Nowy 2.IV.	6.XI.1933			
1753	Trzeciak	1911	św. dojrz.			
fil.	Marja	Libawa 25.III.	8.XI.1933		~~Absent~~ Św. odej. wydano L. 18 Kraków 23.IX.93 r.	
1754	Trzecieska	1908	św. dojrz.			
for.	Stefan	Skaromiéski 1.X.	13.XI.1933			
1755	Trześniowski	1908	św. dojrz.			
for.	Marja	Tłumacz 3.X.	17.X.1933			
1756	Tucklinowiczówna	1913	św. dojrz.			
for.	Alfred	Łódź 2.XII.	10.X.1933			
1757	Tullman	1912	św. dojrz.			
teol.	Antoni	Bałtkowice 2.I.	11.X.1933			
1758	Turbański	1911	św. dojrz.			
for.	Alojzy	Wieprz 23.V.	7.XII.1933			
1759	Turek	1905	św. dojrz.			
roln.	Emanuel	Szotówna 4.I.	13.XI.1933			
1760	Turtelstaub	1913	św. dojrz.			
teol.	Eryk	Łaziska 7.X.	26.X.1933			
1761	Twardzik	1914	św. dojrz.			
fil.	Karol	Katowice 20.VIII.	27.IX.1933			
1762	Tylka	1912	św. dojrz.			

Liczba bieżąca	Nazwisko i imię	Miejsce i rok urodzenia	Data i podstawa imatr.	Liczba dowodu osobistego	Wygaśnięcie imatrykulacji, data i powód	Uwagi, sprawy dyscyplinarne i inne
fil.	Władysław	Licko 22.XII.	15.XI.1933			
1763	Tylka	1914	św. dojrz.			
fil.	Darja	Zbaraż 29.III.	12.X.1933		~~Absent~~ Św. odej. wydano L. 30 Kraków 2.XI.93 r.	
1764	Tymoszczuk	1913	św. dojrz.			
for.	Józef	Maków 25.I.	15.XI.1933			
1765	Tyrała	1913	św. dojrz.			
fil.	Franciszek	Łajsko 24.II.	29.IX.1933			
1766	Tyrna	1911	św. dojrz.			
roln.	Jarosław	Stanisławów 20.VII.	28.X.1933			
1767	Tysowski	1915	św. dojrz.			
for.	Edward	Kraków 6.IV.	17.I.1934			
1768	Tyszkiewicz	1911	św. dojrz.			
for.	Irena	Łanckoron 20.X.	4.X.1933			
1769	Tyszkiewiczówna	1908	św. dojrz.			
fil.	Krystyna	11.II.	11.XII.1933			
1770	Tyszkiewiczówna	1915	św. dojrz.			
for.	Henryk	Kraków 19.I.	3.X.1933			
1771	Tyszler	1913	św. dojrz.			
fil.	Janina	Kęty 27.VIII.	6.XI.1933			Zmiana nazwiska z powodu zamążpójścia na "Łazek" 16.XI.38 r. Rzeszów
1772	Ujasz	1914	św. dojrz.			
fil.	Kazimiera	Kasina Wielka 3.XI.	6.XI.1933			
1773	Ulrich	1914	św. dojrz.			
fil.	Olga	Wiedeń 31.III.	14.X.1933			
1774	Ungeheuer	1915	św. dojrz.			

Liczba bieżąca	Nazwisko i imię	Miejsce i rok urodzenia	Data i podstawa imatr.	Liczba dowodu osobistego	Wygaśnięcie imatrykulacji, data i powód	Uwagi, sprawy dyscyplinarne i inne
med.	Paweł	Sielce	3.X. 1933			
1775	Urban	17.III. 1915	św. dojrz.			
med.	Edward ~~Eduard~~	Łódź	6.XI. 1933			
1776	Urbankowski	13.X. 1914	św. dojrz.			
med.	Bolesław	Wiśnicz Nowy	20.X. 1933			
1777	Urbański	14.VII. 1913	św. dojrz.			
fr.	Irena	Kraków	16.X. 1933			
1778	Dr. Ursel	22.XI. 1903	św. dojrz.			
fr.	Franciszek	Lubomja	7.X. 1933			
1779	Utrata	8.III. 1910	św. dojrz.			
med.	Konrad	Hubertus	26.X. 1933			
1780	Vieth	17.X. 1913	św. dojrz.			
med.	Eugenjusz	Dąbrowa Górnicza	11.X. 1933			
1781	de Ville	19.IX. 1913	św. dojrz.			
fr.	Arnold	Lwów	4.XI. 1933			
1782	Vogel	12.VI. 1913	św. dojrz.			
fil.	Irena	Pilzno	18.X. 1933			
1783	Vogel	1.XII. 1913	św. dojrz.			
fr.	Emil	Kraków	14.X. 1933			
1784	Vogler	1.XI. 1915	św. dojrz.			
fr.	Emil	Wiedeń	20.X. 1933			
1785	Vorschirm	3.VIII. 1915	św. dojrz.			
fr.	Marjan	Strzemieszyce	2.X. 1933			
1786	Wachla	1.II. 1912	św. dojrz.			

Liczba bieżąca	Nazwisko i imię	Miejsce i rok urodzenia	Data i podstawa imatr.	Liczba dowodu osobistego	Wygaśnięcie imatrykulacji, data i powód	Uwagi, sprawy dyscyplinarne i inne
fr.	Leonora	Wiedeń	17.X. 1933			
1787	Wachsmannówna	21.IV. 1915	św. dojrz.			
med.	Jan	Podolskie	11.X. 1933			
1788	Wacławiak	29.XI. 1911	św. dojrz.			
fr.	Jan	Warszawa	27.X. 1933			
1789	Wacowski	27.III. 1910	św. dojrz.			
fr.	Kazimierz	Kraków	25.IX. 1933			
1790	Waga	21.II. 1915	św. dojrz.			
fil.	Ryszard	Biała	14.X. 1933		~~Absol.~~ Św. odej. wydano L. 21 Kraków 27. X. 933 r.	
1791	Wagner	21.X. 1913	św. dojrz.			
fil.	Maksymiljan	Tarnów	7.XII. 1933			
1792	Wajl	3.IV. 1914	św. dojrz.			
fil.	Mieczysław	Kraków	19.I. 1934			
1793	Wajsberg	11.X. 1913	św. dojrz.			
fr.	Izrael	Wadowice	4.XI. 1933			
1794	Wajnberg	18.II. 1913	św. dojrz.			
fr.	Michał	Będzin	28.X. 1933			
1795	Wajnsztok	25.XI. 1912	Uniwersyt. Wilno			
fr.	Marjan	Warszawa	7.XI. 1933			
1796	Wajsbard	19.IX. 1912	Uniwers. Warszawa			
fr.	Henryk	Kraków	13.XI. 1933			
1797	Wakszlak	1.VII. 1914	św. dojrz.			
fil.	Rózia	Wiedeń	14.XI. 1933			
1798	Walczakówna	30.III. 1915	św. dojrz.			

Liczba bieżąca	Nazwisko i imię	Miejsce i rok urodzenia	Data i podstawa imatr.	Liczba dowodu osobistego	Wygaśnięcie imatrykulacji, data i powód	Uwagi, sprawy dyscyplinarne i inne
pr. 1799	Stanisław Walczak	Wadów 9.IV. 1913	14.XI. 1933 św. dojrz.			
fil. 1800	Maksymiljan Wald	Wiedeń 16.III. 1915	8.XI. 1933 św. dojrz.			
fil. 1801	Jan Walter	Radlin-Głożyny 4.V. 1900	4.XII. 1933 Semin. naucz. w Ziegenhals			
pr. 1802	Kazimierz Walter	Kraków 22.IV. 1910	11.XII. 1933 św. dojrz.			
St. w. 1803	Eugenjusz Wałęga	Oświęcim 1.VI. 1900	6.XI. 1933 św. dojrz.		Absol. - ~~Św. obsł.~~ wydano L. 90 Kraków 8.V. 1936 r.	
fil. 1804	Stanisław Wałęga	Szczyrk 15.XII. 1914	10.XI. 1933 św. dojrz.			
pr. 1805	Stanisław Warchałowski	Kąty 11.V. 1908	5.X. 1933 św. dojrz.			
pr. 1806	Aleksander Warenhaupt	Wiedeń 19.II. 1915	28.IX. 1933 św. dojrz.			
pr. 1807	Janina Warmuzówna	Nowa-Wieś 8.IV. 1912	27.IX. 1933 św. dojrz.			
fil. 1808	Kornelja Warszówna	Frejrowo 30.III. 1912	13.X. 1933 św. dojrz.			
pr. 1809	Jan Warzała	Łęg 26.X. 1913	13.X. 1933 św. dojrz.			
fil. 1810	Irena Wasilewicz	Włocławek 7.V. 1916	23.X. 1933 św. dojrz.			

Liczba bieżąca	Nazwisko i imię	Miejsce i rok urodzenia	Data i podstawa imatr.	Liczba dowodu osobistego	Wygaśnięcie imatrykulacji, data i powód	Uwagi, sprawy dyscyplinarne i inne
St. w. 1811	Helena Wasilewska	Raków 30.XI. 1913	27.XI. 1933 św. dojrz.			
med. 1812	Dymitr Wasilewski	Brasław 14.V. 1913	9.X. 1933 św. dojrz.			
pr. 1813	Izydor Wassermann	Rzeszów 23.IX. 1914	20.XI. 1933 Univers. Lwów			
fil. 1814	Zofja Wasiówna	Będzin 5.V. 1913	25.X. 1933 św. dojrz.			
pr. 1815	Włodzimierz Wasylewicz	Mogielnica 10.VII. 1911	8.XI. 1933 św. dojrz.			
pr. 1816	Emiljan Watiuszczak de Manasterski	Kraków 30.III. 1907	7.XII. 1933 św. dojrz.			
roln. 1817	Maksymiljan Wawrykiewicz	Zakliczyn 18.IX. 1889	26.X. 1933 św. dojrz.			
pr. 1818	Edward Wawrzoń	Stabonów 24.VIII. 1907	15.XII. 1933 św. dojrz.			
teol. 1819	Ludwik Wawrzyczek	Pruchna 23.VIII. 1913	11.X. 1933 św. dojrz.			
pr. 1820	Leon Wawrzyńczyk	Niewiadom. 16.IV. 1910	11.X. 1933 św. dojrz.			
teol. 1821	Telesfor Wawrzynkiewicz	Mieszków 21.IX. 1909	10.X. 1933 św. dojrz.			
fil. 1822	Mirosława Weberówna	Frankfurt 11.III. 1915	11.X. 1933 św. dojrz.			

Liczba bieżąca	Nazwisko i imię	Miejsce i rok urodzenia	Data i podstawa imatr.	Liczba dowodu osobistego	Wygaśnięcie imatrykulacji, data i powód	Uwagi, sprawy dyscyplinarne i inne
fil. 1823	Małgorzata Weckwerth	Zgierz 16.IV. 1910	16.I. 1934 Uniwersyt. Poznań			
pr. 1824	Herbert Węgrzyk	Opole 27.XI. 1911	13.XI. 1933 św. dojrz.			
pr. 1825	Józef Węgrzyn	Tłuczań 21.I. 1912	17.X. 1933 św. dojrz.			
roln. 1826	Tadeusz Wehr	Zaleszczyki 29.II. 1912	7.XI. 1933 św. dojrz.			
pr. 1827	Juljusz Weil	Wiedeń 14.X. 1914	15.XI. 1933 św. dojrz.			
fil. 1828	Izak Weinberg	Tarnopol 30.VI. 1910	28.XII. 1933 Uniwersyt. Lwów			
pr. 1829	Maurycy Weinberger	Kraków 15.IV. 1914	7.X. 1933 św. dojrz.			
fil. 1830	Stefanja Weingrünówna	Kraków 14.VIII. 1913	23.X. 1933 św. dojrz.			
pr. 1831	Stella Weinsaft	Wiedeń 13.XII. 1914	9.XI. 1933 św. dojrz.			
fil. 1832	Halina Weinstein	Wiedeń 7.II. 1915	19.X. 1933 św. dojrz.		~~Absol.~~ Św. odej. wydano L. 26 Kraków 7.X. 938 r.	
fil. 1833	Elisze Weintraub	Nowy-Sącz 17.IV. 1910	10.XI. 1933 św. dojrz.			
fil. 1834	Leopold Weissberger	Niedźwiedź 15.VI. 1915	14.X. 1933 św. dojrz.			

Liczba bieżąca	Nazwisko i imię	Miejsce i rok urodzenia	Data i podstawa imatr.	Liczba dowodu osobistego	Wygaśnięcie imatrykulacji, data i powód	Uwagi, sprawy dyscyplinarne i inne
pr. 1835	Jakób Weitz	Krakowce 27.I. 1913	29.IX. 1933 św. dojrz.			
pr. 1836	Salomon Weitz	Krakowce 1.VIII. 1914	29.IX. 1933 św. dojrz.			
teol. 1837	Ernest Werner	Ćwiklice 20.IV. 1914	8.XI. 1933 św. dojrz.		Absol. ~~Św. odej.~~ wydano L. 57 Kraków 6.VII. 938 r.	
pr. 1838	Jakób Westreich	Tarnów 12.VIII. 1914	7.XII. 1933 św. dojrz.			
roln. 1839	Leon Westreich	Wiedeń 8.I. 1915	12.X. 1933 św. dojrz.			
pr. 1840	Władysław Wiącek	Ranisów 8.VI. 1913	12.X. 1933 św. dojrz.			
St. w. 1841	Felicja Widerówna	Schoemberg 16.XII. 1913	27.X. 1933 św. dojrz.			
pr. 1842	Antoni Widziszewski	Krościenko Niżne 23.V. 1910	15.XI. 1933 św. dojrz.			
pr. 1843	Jan Więcek					
pr. 1844	Józef Wiech	Malawa 13.XI. 1913	20.X. 1933 św. dojrz.			
pr. 1845	Michał Więckowski	Królówka 28.IX. 1912	6.XII. 1933 św. dojrz.			
pr. 1846	Paweł Wiendlocha	Brzęczkowice 25.VI. 1911	27.IX. 1933 św. dojrz.			

Liczba bieżąca	Nazwisko i imię	Miejsce i rok urodzenia	Data i podstawa imatr.	Liczba dowodu osobistego	Wygaśnięcie imatrykulacji, data i powód	Uwagi, sprawy dyscyplinarne i inne
med.	Zygfryd	Bielsko 8.I.	18.X. 1933			
1847	Wiener	1914	Uniwersyt Wiedeń			
med.	Henryk	Bilczyce 20.X.	19.X. 1933			
1848	Wierzbicki	1915	św. dojrz.			
fil.	Rachela	Praga 23.XII.	24.X. 1933			
1849	Wiesenfeld	1914	św. dojrz.			
Sel. r.	Władysław	Sawliny 29.VI.	27.X. 1933			
1850	Wietrzny	1913	św. dojrz.			
fil.	Leon	Kraków 10.VII.	25.X. 1933			
1851	Wikler	1911	Politechn. Praga			
for.	Jan	Jarosław 9.VII.	14.X. 1933			
1852	Wilanowski	1914	św. dojrz.			
for.	Franciszek	Harklowa 20.V.	23.X. 1933			
1853	Wilczak	1913	św. dojrz.			
fil.	Ludwik	Budapeszt 27.VI.	30.X. 1933			
1854	Wilczyński	1911	św. dojrz.			
roln.	Stanisław	Zgłobień 13.VI.	12.X. 1933			
1855	Willner	1908	Politechn. Lwów			
for.	Wiesław	Sambor 26.III.	7.XI. 1933			
1856	Winogrodzki	1907	Uniwersyt Lwów			
for.	Zbigniew	Skawina 28.II.	26.X. 1933			
1857	Winnicki	1911	św. dojrz.			
roln.	Michał	Lustawice 28.V.	23.X. 1933			
1858	Wiśniewski	1910	św. dojrz.			

Liczba bieżąca	Nazwisko i imię	Miejsce i rok urodzenia	Data i podstawa imatr.	Liczba dowodu osobistego	Wygaśnięcie imatrykulacji, data i powód	Uwagi, sprawy dyscyplinarne i inne
fil.	Stanisław	Rozdziele 2.V.	27.XI. 1933			
1859	Wiśniowski	1910	św. dojrz.			
Teol.	Teodor	Dziedzice 12.VII.	11.X. 1933			
1860	Wiśniowski	1915	św. dojrz.			
fil.	Wincenty	Kraków 26.I.	15.XI. 1933			
1861	Witaliński	1905	św. dojrz.			
roln.	Józef	Porąbka 18.II.	16.X. 1933			
1862	Witas	1914	św. dojrz.			
Teol.	Karol	Radomyśl Wielki 7.IX.	9.XI. 1933			
1863	Witkowski	1911	św. dojrz.			
Teol.	Jan	Pawłowice 27.XII.	26.X. 1933			
1864	Witta	1911	św. dojrz.			
for.	Jerzy	Kraków 12.VI.	17.X. 1933			
1865	Wittek	1914	św. dojrz.			
for.	Stanisław	Lwów 20.V.	2.X. 1933			
1866	Wlaszek	1911	św. dojrz.			
for.	Jan	Sanowice 19.I.	6.XI. 1933			
1867	Włoch	1913	św. dojrz.			
fil.	Emilja	Kraków 3.VII.	11.X. 1933			
1868	Włodyga	1914	św. dojrz.			
for.	Stanisław	Kraków 14.III.	5.X. 1933			
1869	Wnuk	1911	św. dojrz.			
for.	Ludwika	Wiedeń 5.II.	10.X. 1933			
1870	Wodzińska	1915	św. dojrz.			

Św. odej. wydany
2 19 Kraków 12. X. 1937 r.

Liczba bieżąca	Nazwisko i imię	Miejsce i rok urodzenia	Data i podstawa imatr.	Liczba dowodu osobistego	Wygaśnięcie imatrykulacji, data i powód	Uwagi, sprawy dyscyplinarne i inne
pr. 1871	Izak Wohl	Kopyczyńce 26.V. 1911	10.XI. 1933 św. dojrz.			
fil. 1872	Józef Wójcik	Kraków 10.X. 1911	8.XI. 1933 św. dojrz.			
pr. 1873	Marja Wójcik	Kraków 23.IV. 1914	2.X. 1933 św. dojrz.			
fil. 1874	Marja Wójcik	Opatów 16.VI. 1916	26.IX. 1933 św. dojrz.			
fil. 1875	Marja Wójcik	Kraków 8.VIII. 1914	9.X. 1933 św. dojrz.			
pr. 1876	Stanisław Wójcik	Kłokoczyn 1.X. 1907	7.XI. 1933 św. dojrz.			
med. 1877	Tadeusz Wójcik	Kraków 30.VI. 1914	9.X. 1933 św. dojrz.			
pr. 1878	Wojciech Wójcik	Dębica 25.III. 1909	25.X. 1933 św. dojrz.			
pr. 1879	Wojciech Wójcik	Dąbrowica 23.IV. 1909	27.IX. 1933 św. dojrz.			
pr. 1880	Tadeusz Wojczyk	Pohrebyszcze 20.VIII. 1911	7.XII. 1933 św. dojrz.			
pr. 1881	Ludwik Wojdon	Wolica Ługowa 19.VIII. 1908	24.X. 1933 św. dojrz.			
roln. 1882	Mirosław Wolski-Wojko	Sosnowiec 15.IV. 1910	17.X. 1933 św. dojrz.			

Liczba bieżąca	Nazwisko i imię	Miejsce i rok urodzenia	Data i podstawa imatr.	Liczba dowodu osobistego	Wygaśnięcie imatrykulacji, data i powód	Uwagi, sprawy dyscyplinarne i inne
fil. 1883	Rebeka Wojnitower	Śniatyń 1914	16.I. 1934 św. dojrz.			
St. w. 1884	Marja Wojnowska	Kraków 4.I. 1914	4.XI. 1933 św. dojrz.			
fil. 1885	Zdzisław Wojtaszek	Chlumec 13.III. 1915	14.XI. 1933 św. dojrz.			
fil. 1886	Alfred Wojtowicz	Kraków 10.V. 1913	10.X. 1933 św. dojrz.			
pr. 1887	Władysław Wójtowicz	Milówka 26.IV. 1904	25.X. 1933 św. dojrz.			
pr. 1888	Bolesław Wojtusik	Książnice-Wielkie 29.I. 1906	7.XII. 1933 Uniwersyt. Wilno			
teol. 1889	Szczepan Wojtyłko	Stryszawa 23.XII. 1913	9.XI. 1933 św. dojrz.		Absol. ~~Św. odej.~~ wydano L. 48 Kraków 2.VII. 1938 r.	
pr. 1890	Antoni Wolczko	Oświęcim 7.VI. 1915	26.IX. 1933 św. dojrz.			
roln. 1891	Jakób Wolf	Dębica 1913	9.XI. 1933 św. dojrz.			
fil. 1892	Rubin Wolf	Brzostek 12.IX. 1907	23.II. 1934 św. dojrz.			
pr. 1893	Issaj Wolman	Łódź 2.IV. 1908	26.IX. 1933 św. dojrz.		~~Absol.~~ Św. odej. wydano L. 47 Kraków 18.XII. 1937 r.	
fil. 1894	Paweł Wolny	Piotrowice 11.V. 1914	11.X. 1933 św. dojrz.			

Liczba bieżąca	Nazwisko i imię	Miejsce i rok urodzenia	Data i podstawa imatr.	Liczba dowodu osobistego	Wygaśnięcie imatrykulacji, data i powód	Uwagi, sprawy dyscyplinarne i inne
fil. 1895	Elżbieta Wolska	Lwów 17.IX. 1913	13.XI. 1933 św. dojrz.			
fil. 1896	Franciszka Wołotkiewiczówna	Glassport 12.X. 1907	13.X. 1933 św. dojrz.			
fil. 1897	Wanda Wozaczyńska	Żywiec 19.X. 1913	17.X. 1933 św. dojrz.			
pr. 1898	Artur Woźniak	Kraków 10.XI. 1913	12.XII. 1933 św. dojrz.		~~Absol.~~ - Św. odej. wydano L. 18 Kraków 8.X. 938 r.	
St. w. 1899	Ewa Woźniakówna	Kraków 26.V. 1913	9.XI. 1933 św. dojrz.			
fil. 1900	Michał Woźniak	Wieliczka 3.IX. 1897	15.XI. 1933 św. dojrz.			
med. 1901	Tadeusz Woźniak	Kiszyniów 25.IV. 1909	14.X. 1933 św. dojrz.			
pr. 1902	Marjan Wrana	Kraków 8.XII. 1914	2.X. 1933 św. dojrz.			
fil. 1903	Herbert Wranik	Bytom 28.IV. 1914	28.IX. 1933 św. dojrz.			
pr. 1904	Ryszard Wróbel	Sosnitza 2.II. 1913	9.XI. 1933 św. dojrz.			
fil. 1905	Adela Wróblewska	Kumejki 18.XI. 1914	27.X. 1933 św. dojrz.		~~Absol.~~ - Św. odej. wydano L. 27 Kraków 30.X. 934 r.	
pr. 1906	Marta Wróblewska	Waloski Merenier 2.III. 1915	19.X. 1933 św. dojrz.			

Liczba bieżąca	Nazwisko i imię	Miejsce i rok urodzenia	Data i podstawa imatr.	Liczba dowodu osobistego	Wygaśnięcie imatrykulacji, data i powód	Uwagi, sprawy dyscyplinarne i inne
fil. 1907	Tadeusz Wróblewski	Lwów 22.VI. 1908	17.X. 1933 św. dojrz.			
pr. 1908	Bronisław Wrona	Góra Ropczycka 2.XI. 1905	7.XI. 1933 św. dojrz.			
pr. 1909	Sylwester Wrona	Klikowa 15.VI. 1912	9.X. 1933 św. dojrz.			
med. 1910	Zbigniew Wroniewicz	Wiedeń 7.X. 1914	7.X. 1933 św. dojrz.			
fil. 1911	Marja Wrzecionówna	Tarnau 3.X. 1912	6.XI. 1933 św. dojrz.			
pr. 1912	Stanisław Wszołek	Mokrzyska 6.X. 1909	17.X. 1933 św. dojrz.			
pr. 1913	Czesław Wybraniec	Ligota-Katowice 18.VIII. 1912	29.IX. 1933 św. dojrz.			
pr. 1914	Wit Wydrych	Kraków 29.V. 1914	6.XI. 1933 św. dojrz.		~~Absol.~~ - Św. odej. wydano L. 16 Kraków 7.X. 935 r.	
St. w. 1915	Tadeusz Wyka	Sanok 11.VIII. 1912	27.X. 1933 św. dojrz.			
pr. 1916	Michał Wypasek	Kraków 6.V. 1914	29.IX. 1933 św. dojrz.			
med. 1917	Aleksander Wysocki	Brzesko 27.XII. 1913	9.X. 1933 św. dojrz.			
pr. 1918	Stanisław Wysocki	Ćmielów 30.III. 1912	15.XI. 1933 św. dojrz.			

Liczba bieżąca	Nazwisko i imię	Miejsce i rok urodzenia	Data i podstawa imatr.	Liczba dowodu osobistego	Wygaśnięcie imatrykulacji, data i powód	Uwagi, sprawy dyscyplinarne i inne
St. w. 1919	Marja Wyżykowska	Łączki Jagiellońskie 18.XI. 1915	6.XI. 1933 św. dojrz.			
pr. 1920	Teodor Zabawskyj	Winniki 2.I. 1908	25.X. 1933 św. dojrz.			
pr. 1921	Edward Ząbkiewicz	Bażanówka 30.X. 1911	13.XI. 1933 św. dojrz.			
fil. 1922	Witolda Zabłocka	Kraków 10.XI. 1914	27.X. 1933 św. dojrz.			
pr. 1923	Stefan Zacharkow	Brzesko 2.I. 1912	15.XI. 1933 św. dojrz.			
pr. 1924	Stanisław Zachorowski	Kraków 3.VII. 1915	5.X. 1933 św. dojrz.			
fil. 1925	Aniela Zachwieja	Kraków 31.V. 1915	9.X. 1933 św. dojrz.			
pr. 1926	Leon Zacny	Łozowa 3.V. 1911	3.XI. 1933 św. dojrz.			
fil. 1927	Halina Zadwórna	Szadek 18.IX. 1911	16.X. 1933 św. dojrz.			
med. 1928	Tadeusz Zaczek	Kraków 18.III. 1915	27.X. 1933 św. dojrz.			
pr. 1929	Zofja Zagajówna	Kraków 14.II. 1912	7.X. 1933 św. dojrz.			
pr. 1930	Samuel Zagórski	Chrzanów 17.VI. 1912	2.XI. 1933 św. dojrz.			

Liczba bieżąca	Nazwisko i imię	Miejsce i rok urodzenia	Data i podstawa imatr.	Liczba dowodu osobistego	Wygaśnięcie imatrykulacji, data i powód	Uwagi, sprawy dyscyplinarne i inne
roln. 1931	Władysław Zagórski	Dańdówka 31.V. 1914	13.X. 1933 św. dojrz.			
pr. 1932	Wacław Zajączkowski	Rejowiec 15.X. 1910	14.X. 1933 św. dojrz.		~~Absol.~~ Św. odej. wydano L. 29 Kraków 25.I. 1936 r.	
fil. 1933	Włodzimierz Zajączkowski	Wilno 21.VII. 1914	4.XI. 1933 św. dojrz.			
fil. 1934	Zofja Zającówna	Tarnów 21.I. 1907	17.X. 1933 św. dojrz.			
pr. 1935	Tadeusz Zakrocki	Kraków 8.XII. 1915	20.X. 1933 św. dojrz.			
pr. 1936	Andrzej Zakrzewski	Gostyń 16.V. 1914	7.X. 1933 św. dojrz.		~~Absol.~~ Św. odej. wydano L. 4 Kraków 26.X. 1934 r.	
fil. 1937	Tyjna Zalcberg	Sieradz 15.I. 1914	2.X. 1933 św. dojrz.			
pr. 1938	Roman Zaleski	Rzeszów 9.I. 1915	19.X. 1933 św. dojrz.			
fil. 1939	Jan Zalewski	Gorzałków 19.I. 1908	14.X. 1933 św. dojrz.			
med. 1940	Helena Załęska	Bogorodick 24.VI. 1907	28.X. 1933 św. dojrz.			
farm. 1941	Magdalena Zamorska	Kraków 5.VIII. 1915	2.X. 1933 św. dojrz.			
pr. 1942	Honorata Zapiórówna	Kraków 22.XII. 1912	18.X. 1933 św. dojrz.			

Liczba bieżąca	Nazwisko i imię	Miejsce i rok urodzenia	Data i podstawa imatr.	Liczba dowodu osobistego	Wygaśnięcie imatrykulacji, data i powód	Uwagi, sprawy dyscyplinarne i inne
pr.	Jan	Osiek 27.III.	14.II.1933			
1943	Zarański	1910	św. dojrz.			
pr.	Stanisław	Mumiakowice 3.XI.	13.X.1933			
1944	Zaręba	1910	św. dojrz.			
pr.	Anna	Sosnówka 26.V.	3.X.1933			
1945	Zasacka	1913	św. dojrz.			
pr.	Zbigniew	Dębica 16.IV.	7.XI.1933			
1946	Zassowski	1907	Uniwersyt. Poznań			
fil.	Karolina	Moskwa 4.XII.	17.X.1933			
1947	Zastawnikówna	1904	św. dojrz.			
med.	Antoni	Łucha 23.VIII.	19.X.1933			
1948	Zaufal	1914	św. dojrz.			
pr.	Karol	Lisiec 25.VII.	5.X.1933			
1949	Zawada	1913	św. dojrz.			
pr.	Gustaw	Jaworznik 7.I.	14.VI.1933			
1950	Zborowski	1908	św. dojrz.			
fil.	Franciszka	Kraków 18.IX.	10.VI.1933			
1951	Zbrzilówna	1911	św. dojrz.			
teol.	Antoni	Niedbiada 21.VIII.	11.X.1933			
1952	Zdziebko	1912	św. dojrz.			
fil.	Wincenty	Żmiąca 6.X.	7.II.1933			
1953	Zelek	1910	św. dojrz.			
roln.	Jan	Miłonka 25.VI.	5.X.1933			
1954	Ziarko	1915	św. dojrz.			

Liczba bieżąca	Nazwisko i imię	Miejsce i rok urodzenia	Data i podstawa imatr.	Liczba dowodu osobistego	Wygaśnięcie imatrykulacji, data i powód	Uwagi, sprawy dyscyplinarne i inne
pr.	Wacław	Jaworzno 28.VII.	2.X.1933			
1955	Ziarko	1913	św. dojrz.			
pr.	Edward	Jaworzno 27.V.	7.X.1933		~~Św. odej. wydano~~ L. 12 Kraków 21.IX. 1938 r.	
1956	Zięba	1909	św. dojrz.			
fil.	Jan	Sosnowiec 13.IV.	29.IX.1933			
1957	Zięba	1914	św. dojrz.			
fil.	Zenon	Kraków 7.VII.	4.X.1933			
1958	Zięba	1915	św. dojrz.			
fil.	Marta	Chicago 17.III.	30.X.1933			
1959	Zielińska	1901	św. dojrz.			
fil.	Włodzimierz	Andrychów 27.VII.	9.VI.1933		~~Św. odej. wydano~~ L. 22 Kraków 26.IX. 1938 r.	
1960	Zieliński	1915	św. dojrz.			
pr.	Zygmunt	Tobczyce 17.II.	21.X.1933			
1961	Zieliński	1914	św. dojrz.			
fil.	Jan	Niepołomice 6.V.	28.IX.1933			
1962	Ziemba	1915	św. dojrz.			
pr.	Adolf	Dolna Lisina 21.III.	7.X.1933			
1963	Zientek	1906	św. dojrz.			
fil.	Blima	Częstochowa 6.II.	23.X.1933			
1964	Zilberszacówna	1914	św. dojrz.			
pr.	Eljasz	Brno 31.III.	26.IX.1933			
1965	Zimmer	1913	św. dojrz.			
fil.	Helena	Kraków 16.VII.	28.IX.1933			
1966	Zimmermann	1914	św. dojrz.			

Liczba bieżąca	Nazwisko i imię	Miejsce i rok urodzenia	Data i podstawa imatr.	Liczba dowodu osobistego	Wygaśnięcie imatrykulacji, data i powód	Uwagi, sprawy dyscyplinarne i inne
pr. 1967	Hersch Zimmermann	Skała 2.I. 1913	13.XI. 1933 św. dojrz.			
St. w. 1968	Antonina Zimnalówna	Kraków 13.IX. 1914	9.XI. 1933 św. dojrz.			
pr. 1969	Michał Zinkowskyj	Śniatyn 25.X. 1913	7.X. 1933 św. dojrz.			
farm. 1970	Stanisław Ziobrowski	Podgórze-Kraków 13.IX. 1914	14.X. 1933 św. dojrz.			
fil. 1971	Zbigniew Ziółkowski	Borchów 12.V. 1914	14.X. 1933 św. dojrz.			
fil. 1972	Emil Zmetty	Inwałd 8.X. 1912	13.X. 1933 św. dojrz.			
pr. 1973	Zenon Zwarycz	Oświęcim 10.V. 1915	27.IX. 1933 św. dojrz.			
pr. 1974	Leib Zwettler	Kozłów 8.V. 1911	10.XI. 1933 św. dojrz.		~~Absol.~~ - Św. odej. wydano L. 19 Kraków 18.X. 93 5r.	
pr. 1975	Antoni Zwierzycki	Śrem 4.XII. 1912	27.XI. 1933 św. dojrz.		~~Absol.~~ - Św. odej. wydano L. 22 Kraków 24.X. 93 6r.	
pr. 1976	Idasa Zughaft	Tarnów 18.XII. 1910	8.XI. 1933 św. dojrz.			
fil. 1977	Halina Zygmuntówna	Niwka 26.III. 1914	26.X. 1933 św. dojrz.			
med. 1978	Stefan Żabicki	Niemce 12.IV. 1914	13.X. 1933 św. dojrz.			

Liczba bieżąca	Nazwisko i imię	Miejsce i rok urodzenia	Data i podstawa imatr.	Liczba dowodu osobistego	Wygaśnięcie imatrykulacji, data i powód	Uwagi, sprawy dyscyplinarne i inne
teol. 1979	Franciszek Żak	Brzączowice 23.II. 1911	9.XI. 1933 św. dojrz.			
pr. 1980	Rudolf Żak	Kraków 9.XI. 1898	16.II. 1934 W. S. H. Kraków			
fil. 1981	Jerzy Żarnecki	Stara Osota 12.IX. 1915	28.X. 1933 św. dojrz.			
pr. 1982	Piotr Żuraniewski	Maciejów 19.VI. 1912	16.X. 1933 św. dojrz.			
teol. 1983	Tadeusz Żurawski	Pabjanice 11.X. 1910	11.X. 1933 św. dojrz.		Absol. - Św. odej. wydano L. 7 Kraków 24.X. 93 5r.	w I i II. trim. wolny słuchacz.
fil. 1984	Janina Żurkówna	Wojciechów 1.IX. 1912	6.XI. 1933 św. dojrz.			
pr. 1985	Karol Żurowski	Lwów 7.I. 1909	4.XI. 1933 św. dojrz.			
pr. 1986	Włodzimierz Żychowicz	Kraków 14.VIII. 1914	4.X. 1933 św. dojrz.			
pr. 1987	Jan Żydłowicz	Kraków 12.X. 1912	27.IX. 1933 św. dojrz.			
pr. 1988	Adam Żyłowski	Tarnopol 8.IX. 1914	27.IX. 1933 św. dojrz.			
farm. 1989	Zdzisław Żymierski	Kraków 20.V. 1913	9.XI. 1933 św. dojrz.			
pr. 1990	Miron Żyrko	Lwów 2.XI. 1912	8.XI. 1933 św. dojrz.			

Liczba bieżąca	Nazwisko i imię	Miejsce i rok urodzenia	Data i podstawa imatr.	Liczba dowodu osobistego	Wygaśnięcie imatrykulacji, data i powód	Uwagi, sprawy dyscyplinarne i inne
pr.	Hieronim	Kraków 10.IX.	17.X. 1933			
1991	Żytomierski	1913	św. dojrz.			
fil.	Bolesław	Chicago 14.XII.	14.X. 1933			
1992	Żywczyk	1913	św. dojrz.			
fil.	Stanisław	Lubonyca 15.IX.	8.I. 1934			
1993	Żywat	1906	św. dojrz.			
pr.	Roman ekstrajan Piotr	Piotrków 12.XII.	27.IX.33 w.		~~Absol.~~ Św. odsł. wydano L. 4 Kraków 12.IX.935 r.	
1994	Pański	1916	św. dojrz.			

Liczba bieżąca	Nazwisko i imię	Miejsce i rok urodzenia	Data i podstawa imatr.	Liczba dowodu osobistego	Wygaśnięcie imatrykulacji, data i powód	Uwagi, sprawy dyscyplinarne i inne
	Rok 1933/34					
	Słuchacze nadzwyczajni.					
fil.	Franciszka	Kraków 12.X.	2.XI. 1933			
1.	Dzyrżkówna	1905	Seminarjum			
fil.	Leonora	Ruda 8.I.	27.X. 1933			
2.	Goldmann	1912	św. dojrz.			
teol.	Adolf	Michałkowice 24.X.	10.X. 1933			
3.	Grzywock	1911	św. dojrz.			
teol.	Mieczysław	Strelnica 10.III.	10.X. 1933			
4.	Kosobudzki	1912	św. dojrz.			
teol.	Kazimierz	Groks-Rosenückel 1.III.	28.X. 1933			
5	Olejniczak	1908				
fil.	Fryda	Zawodzie 13.VIII.	4.XI. 1933			
6	Pasternakówna	1913	św. dojrz.			
teol.	Ludwik	Lwówek 17.VIII.	13.XI. 1933			
7.	Pawlaczyk	1915				
teol.	Walerjan	Byłom 6.IX.	13.XI. 1933			
8.	Październiok	1913				
fil.	Elżbieta	Zatkze 22.IX.	26.X. 1933			
9.	Pietzkówna	1912	św. dojrz.			
fil.	Marja	Morlan-welz 7.III.	3.XI. 1933			
10	Pyko	1914	Seminarj			

Liczba bieżąca	Nazwisko i imię	Miejsce i rok urodzenia	Data i podstawa imatr.	Liczba dowodu osobistego	Wygaśnięcie imatrykulacji, data i powód	Uwagi, sprawy dyscyplinarne i inne
fil.	Jan					
11	Stawiczek					
teol.	Stefan	Garnava 5. XI.	13. XI. 1933			
12.	Stypuła	1912				
fil.	Zofja	lisiec 16. IV.	13. XI. 1933			
13.	Talikówna	1913	św. dojr.			
fil.	Jadwiga	Kaiserslauten 30. XII.	28. X. 1933			
14.	Walterówna	1913	św. dojr.			
fil.	Stanisława	Kraków 4. V.	26. X. 1933			
15	Hoffmanówna	1914	seminarj			
teol.	Józef	Strzelczyska 7. IV.	10. X. 1933			
16.	Wróbel	1912	św. dojr.			

Liczba bieżąca	Nazwisko i imię	Miejsce i rok urodzenia	Data i podstawa imatr.	Liczba dowodu osobistego	Wygaśnięcie imatrykulacji, data i powód	Uwagi, sprawy dyscyplinarne i inne

Rok szkolny 1934/35.

Liczba bieżąca	Nazwisko i imię	Miejsce i rok urodzenia	Data i podstawa imatr.	Liczba dowodu osobistego	Wygaśnięcie imatrykulacji, data i powód	Uwagi, sprawy dyscyplinarne i inne
pr.	Rubin		19. XI. 1934			
1.	Abrahamer	1915	św. stojrz.			
fil.	Karol		16. XI. 1934			
2	Abramiec	1914	św. stojrz.			
pr.	Eugenjusz Abeles.	29. VII. 1916	26. IX. 1934			
3	Abramski		św. stojrz.			
med.	Alfred		15. X. 1934			
4	Abramus	1911	św. stojrz.			
fil.	Sydonja		17. X. 1934			II r.
5	Adolfówna	1912	św. stojrz.			
fam.	Krystyna		12. X. 1934			
6	Ahrendsówna	1915	św. stojrz.			
fil.	Gnifel Lea Frejnda		30. X. 1934			
7	Ajchenbaum	1907	św. stojrz.			
fil.	Jadwiga		29. IX. 1934			
8	Aksamitówna	7. IX. 1915	św. stojrz.			
pr.	Jerzy		27. IX. 1934			
9	Albinowski	1916	św. stojrz.			
med.	Jan		11. X. 1934			
10	Alberhand	1916	św. stojrz.			
teol.	Stanisław		27. X. 1934			
11	Ambroży	1914	św. stojrz.			
pr.	Kiandra		28. IX. 1934			w ch. r. wstrzym.
12	Antkowiakówna	29. I. 1913	św. stojrz.			

Liczba bieżąca	Nazwisko i imię	Miejsce i rok urodzenia	Data i podstawa imatr.	Liczba dowodu osobistego	Wygaśnięcie imatrykulacji, data i powód	Uwagi, sprawy dyscyplinarne i inne
pr.	Adolf Antoni		8. X. 1934			
13	Antoniewicz	1911	św. stojrz.			
teol.	Stanisław		14. XI. 1934			II r.
14	Anzorge	28. X. 1909	św. stojrz.			
pr.	Ludwik		20. X. 1934			
15	Arendt	10. V. 1914	św. stojrz.			
fil.	Stefan		30. X. 1934			
16	Arvay	1914	św. stojrz.			
fil.	Markus		6. V. 1935			
17	Aschheim	12. XI. 1909	św. stojrz.			
pr.	Władysław		9. X. 1934			
18	Augustyn	4. X. 1912	św. stojrz.			
fil.	Antoni		19. X. 1934			
19	Babczyński	1915	św. stojrz.			
pr.	Józef		2. XI. 1934			
20	Badach	30. VII. 1909	św. stojrz.			
pr.	Andrzej		18. X. 1934			
21	Badacha	1907	św. stojrz.			
fil.	Maja		4. XI. 1934 Matura w Tarnowie			I r.
22	Bagniewska	1908	św. stojrz.			
teol.	Kazimierz		5. XI. 1934			
23	Bajorek	6. XI. 1910	św. stojrz.			
pr.	Cecylja		25. IX. 1934			
24	Bajorkówna	28. XI. 1915	św. stojrz.			

Liczba bieżąca	Nazwisko i imię	Miejsce i rok urodzenia	Data i podstawa imatr.	Liczba dowodu osobistego	Wygaśnięcie imatrykulacji, data i powód	Uwagi, sprawy dyscyplinarne i inne
pr.	Bronisław		27.X.1934			
25	Bąk	1910	św. obojga			
teol.	Bronisław		26. XI. 1934			
26	Bal	1.V. 1911	św. obojga			
med.	Aleksander		22.X.1934 Uniw. obcy			
27	Baliana	1914	św. obojga			
teol.	Józef		30.X.1934			
28	Balon	28.X. 1911	św. obojga			
pr.	Danuta Zofja		27.IX.1934			
29	Balukówna	1915	św. obojga			
pr.	Wilhelm		27.IX.1934			
30	Banaś	24.VIII. 1915	św. obojga			
pr.	Zbigniew		8.X.1934			
31	Bandurowski	1915	św. obojga			
pr.	Ignacy		20.X.1934 św. od 4.VI. we Lwowie			I.r.
32	Baran	1909	św. obojga			
pr.	Paweł		5.XI.1934			
33	Baran	1912	św. obojga			
fil.	Marta		25.X.1934			
34	Baranska	1913	św. obojga			
fil.	Jan		18.X.1934			
35	Barasiński	4.X. 1903	św. obojga			
rol.	Władysław		7.XI.1934			
36	Barczyk	1916	św. obojga			

Liczba bieżąca	Nazwisko i imię	Miejsce i rok urodzenia	Data i podstawa imatr.	Liczba dowodu osobistego	Wygaśnięcie imatrykulacji, data i powód	Uwagi, sprawy dyscyplinarne i inne
med.	Zofja		30.X.1934			
37	Bangiełówna	1913	św. obojga			
fil.	Szewa		29.X.1934			I.r.
38	Barsamówna	1911	św. od 4.VI. we Lwowie św. obojga			
fil.	Jan		12.X.1934			I.r.
39	Barthel	17.V. 1909	św. obojga			
pr.	Mieczysław		2.X.1934			
40	Bartnik	6.XI. 1912	św. obojga			
pr.	Halina Romana		25.IX.1934			
41	Bartosz	1914	św. obojga			
fil.	Olgierd		6.X.1934			
42	Barycz	1903	św. obojga			
med.	Stefanja		29.X.1934			
43	Barycz	1915	św. obojga			
fil.	Aleksy		3.X.1934			
44	Baselides	1910	św. obojga			
pr.	Alfred		27.X.1934			
45	Battek	1912	św. obojga			
pr.	Stanisław		8.X.1934			
46	Batkiewicz	1914	św. obojga			
teol.	Gwido		23.X.1934			
47	Bec	4.II. 1915	św. obojga			
farm.	Janusz		5.X.1934			
48	Bechtloff	1915	św. obojga			

Liczba bieżąca	Nazwisko i imię	Miejsce i rok urodzenia	Data i podstawa imatr.	Liczba dowodu osobistego	Wygaśnięcie imatrykulacji, data i powód	Uwagi, sprawy dyscyplinarne i inne
pr.	Bruno		2. X. 1934			
49	Beck	1912	św. dojrz.			
pr.	Maksymiljan		17. XI. 1934			
50	Beer	6. X. 1915	św. dojrz.			
fil.	Izrael		26. I. 1934			
51	Beer	1908	św. dojrz.			
fil.	Mala		23. X. 1934			
52	Beer	1911	św. dojrz.			
fil.	Franciszek		12. X. 1934			
53	Begejowicz	2. XI. 1914	św. dojrz.			
fil.	Otton		12. X. 1934			
54	Beiersdorf	19. III. 1914	św. dojrz.			
fil.	Jerzy		10. I. 1935			Przeniósł się z Wydz. Teol. U. J.
55	Beldzik	1912	św. dojrz.			
fil.	Wiesław		12. I. 1935			V r.
56	Belli	1905	św. dojrz.			
pr.	Kazimierz		28. IX. 1934			
57	Bełtek	21. XI. 1910	św. dojrz.			
med.	Juljan		10. X. 1934			
58	Bełtowski	1916	św. dojrz.			
med.	Zbigniew		11. X. 1934			
59	Bełżecki	1914	św. dojrz.			
pr.	Marjan		4. X. 1934			
60	Benko	1915	św. dojrz.			

Liczba bieżąca	Nazwisko i imię	Miejsce i rok urodzenia	Data i podstawa imatr.	Liczba dowodu osobistego	Wygaśnięcie imatrykulacji, data i powód	Uwagi, sprawy dyscyplinarne i inne
pr.	Tadeusz Kaz.		3. X. 1934			w ub. r. urlop na farm.
61	Berbeka	12. III. 1914	św. dojrz.			
pr.	Stanisław Mich.		25. IX. 1934			
62	Berger	7. V. 1915	św. dojrz.			
farm.	Eugenja		4. X. 1934			
63	Bergerówna	1913	św. dojrz.			
pr.	Albina Rena		27. X. 1934			II r.
64	Bernstein	1913	U. J. K. Lwów i św. dojrz.			
roln.	Fryderyk		8. XI. 1934			
65	Bertisch	1912	św. dojrz.			
pr.	Włodzimierz Wład.		30. X. 1934			
66	Białek	1912	św. dojrz.			
farm.	Anna		4. X. 1934			
67	Białekówna	3. II. 1916	św. dojrz.			
fil.	Ewa		29. X. 1934			
68	Białekówna	13. II. 1913	św. dojrz.			
roln.	Władysława		12. X. 1934			
69	Biedrońska	17. X. 1915	św. dojrz.			
pr.	Wojciech		7. XII. 1934			II r.
70	Biela	21. III. 1909	św. dojrz.			
fil.	Zofja		16. X. 1934			
71	Bielakówna	1916	św. dojrz.			
pr.	Józef		9. II. 1934			przeniósł się z Wydz. Fil. U. J.
72	Bielawski	12. VIII. 1910	św. dojrz.			

Liczba bieżąca	Nazwisko i imię	Miejsce i rok urodzenia	Data i podstawa imatr.	Liczba dowodu osobistego	Wygaśnięcie imatrykulacji, data i powód	Uwagi, sprawy dyscyplinarne i inne
fil.	Teresa		5.X.1934			VI r.
73	Bielecka	1907	św. dojrz.			
pr.	Jan		24.X.1934			
74	Bielenin	1909	św. dojrz.			
pr.	Franciszka		28.XI.1934			
75	Bielówna	1914	św. dojrz.			
pr.	Stanisł. Marj. Jan.		26.IX.1934			
76	Bierczyński	18.V.1916	św. dojrz.			
pr.	Jerzy		6.XI.1934			
77	Bierdonosow	1912	św. dojrz.			
fil.	Marja		17.X.1934			
78	Biernacka	23.III.1912	św. dojrz.			
fil.	Kwiryn Włodz.		12.X.1934			
79	Biernacki	14.XI.1913	św. dojrz.			
St. O. F.	Franciszek		5.XI.1934			
80	Biernat	1910	św. dojrz.			
pr.	Edward		9.XI.1934			
81	Bik	1914	św. dojrz.			
roln.	Bohdan		9.X.1934			
82	Bityk	1914	św. dojrz.			
ted.	Alojzy		11.X.1934			
83	Bima	17.VI.1913	św. dojrz.			
pr.	Wacław		10.XI.1934			
84	Birnbaum	14.XII.1914	św. dojrz.			

Liczba bieżąca	Nazwisko i imię	Miejsce i rok urodzenia	Data i podstawa imatr.	Liczba dowodu osobistego	Wygaśnięcie imatrykulacji, data i powód	Uwagi, sprawy dyscyplinarne i inne
fil.	Wilhelm		30.X.1934			
85	Birnbaum	1915	św. dojrz.			
med.	Aleksander		13.X.1934			
86	Bittner	1911	św. dojrz.			
pr.	Halina		22.XI.1934			IV r.
87	Blayówna	1908	Uniw. Warsz. i św. dojrz.			
pr.	Paweł Alojzy		10.X.1934			
88	Blotko	1913	św. dojrz.			
pr.	Zysman		28.IX.1934			
89	Blum	1915	św. dojrz.			
pr.	Rolf Edgard		28.XI.1934			
90	Blumenhranz	1914	św. dojrz.			
fil.	Jadwiga		25.X.1934			
91	Błaszczak	21.IX.1916	św. dojrz.			
pr.	Roman		28.IX.1934			
92	Bniński	1912	św. dojrz.			
pr.	Janina		20.X.1934			
93	Bober	1913	św. dojrz.			
fil.	Julja		7.X.1934			
94	Bobolówna	12.IV.1915	św. dojrz.			
fam.	Zofja		8.XI.1934			IV r.
95	Mgr. farm. Bobrzecka	13.V.1906	św. dojrz.			
pr.	Antoni		5.XI.1934			II r.
96	Bochenek	1912	św. dojrz.			

Liczba bieżąca	Nazwisko i imię	Miejsce i rok urodzenia	Data i podstawa imatr.	Liczba dowodu osobistego	Wygaśnięcie imatrykulacji, data i powód	Uwagi, sprawy dyscyplinarne i inne
pr.	Paweł		24.IX.1934			
97	Bochenek	1914	św. stojąc.			
fil.	Leokadja		12.X.1934			
98	Bochińska	1912	św. stojąc.			
fil.	Zofja Jadwiga		30.X.1934			II r.
99	Boczkowska	1902	św. stojąc.			
rol.	Mieczysław		30.X.1934			
100	Bodnarzyński	1913	św. stojąc.			
pr.	Rudolf		26.IX.1934			
101	Bogdani	1915	św. stojąc.			
fil.	Roman		15.I.1935			II r.
102	Bogdanowicz	1910	św. stojąc.			
fil.	Antonina		2.X.1934			
103	Bogińska	8.I.1912	św. stojąc.			
fil.	Władysław		10.X.1934			
104	Bogusz	1916	św. stojąc.			
fil.	Bohdan Paweł		6.XI.1934			II r.
105	Boguszewski	1912	św. stojąc.			
pr.	Edeam		3.XI.1934			
106	Bohaczek	8.VII.1914	św. stojąc.			
pr.	Jan Kanty		19.XI.1934			
107	Oroszeny Bohdanowicz	1910	św. stojąc.			
fil.	Ryszard		26.IX.1934			
108	Böhm	1914	św. stojąc.			

Liczba bieżąca	Nazwisko i imię	Miejsce i rok urodzenia	Data i podstawa imatr.	Liczba dowodu osobistego	Wygaśnięcie imatrykulacji, data i powód	Uwagi, sprawy dyscyplinarne i inne
fil.	Tadeusz		23.X.1934			II r.
109	Boligłowa	1911	św. stojąc.			
pr.	Jadwiga		4.II.1935			
110	Bonczkówna	1916	św. stojąc.			
med.	Stefan		10.X.1934			
111	Bonikowski	1914	św. stojąc.			
fil.	Makes		12.XI.1934			II r.
112	Borger	1912	św. stojąc.			
med.	Wiktor		12.X.1934			
113	Borkowski	1911	św. stojąc.			
pr.	Lawrzyniec		27.IX.1934			
114	Borowicz	9.VIII.1914	św. stojąc.			
pr.	Tadeusz		26.IX.1934			
115	Boy	24.I.1914	św. stojąc.			
pr.	Jan		15.XI.1934			
116	Boziek	24.X.1913	św. stojąc.			
pr.	Aleksander		13.X.1934			
117	Brachfeld	1913	św. stojąc.			
fil.	Jerzy		26.X.1934 chrześc. Poznań			IV r.
118	Brachmański	16.IX.1911	św. stojąc.			
fil.	Jan		6.XI.1934			
119	Bragiel	1915	św. stojąc.			
pr.	Albina		22.X.1934			
120	Braglewiczówna	1914	św. stojąc.			

Liczba bieżąca	Nazwisko i imię	Miejsce i rok urodzenia	Data i podstawa imatr.	Liczba dowodu osobistego	Wygaśnięcie imatrykulacji, data i powód	Uwagi, sprawy dyscyplinarne i inne
St.N.F.	Zofja		22.X.1934			
121	Brąglewiczówna	1916	św. dojrz.			
fil.	Hanna Gerta		12.X.1934			
122	Brandmark	1916	św. dojrz.			
pr.	Józef		25.IX.1934			
123	Brandys	1914	św. dojrz.			
pr.	Władysław		5.XI.1934			
124	Braś	1914	św. dojrz.			
pr.	Marcyza		8.X.1934			
125	Braszczyńska	1915	św. dojrz.			
pr.	Szymon		21.XII.1934			II r.
126	Breit	1909	św. dojrz.			
fil.	Gela		26.X.1934			
127	Brodówna	1913	św. dojrz.			
fil.	Stefan		11.X.1934			
128	Brodowski	1902	Pałac w Warszawie św. dojrz.			
fil.	Paweł		25.IX.1934			
129	Brole	1915	św. dojrz.			
pr.	Harry		18.X.1934			
130	Broniatowski	1916	św. dojrz.			
fil.	Janina		2.X.1934			
131	Broniewska	1.I.1915	św. dojrz.			
fil.	Mieczysława		4.X.1934			
132	Broszkiewiczówna	23.X.1908	P. Szk. Szt. Zel. Kraków św. dojrz.			

Liczba bieżąca	Nazwisko i imię	Miejsce i rok urodzenia	Data i podstawa imatr.	Liczba dowodu osobistego	Wygaśnięcie imatrykulacji, data i powód	Uwagi, sprawy dyscyplinarne i inne
fil.	Bronisław		5.X.1934			
133	Brózda	21.VII.1915	św. dojrz.			
pr.	Czesław		6.X.1934			
134	Brożyna	1912	św. dojrz.			
fil.	Tadeusz		28.IX.1934			
135	Bryk	4.XII.1907	św. dojrz.			
fil.	Michał		10.XI.1934			
136	Bryniowski	1916	św. dojrz.			
pr.	Karol		6.X.1934			
137	Buchta	1913	św. dojrz.			
fil.	Hubert Günter		9.X.1934 Uniw. Breslau we Wrocławiu			
138	Buczek	5.VIII.1912	św. dojrz.			w ub. r. fil.
St.N.F.	Wanda		29.X.1934			
139	Buczkówna	1912	św. dojrz.			
fil.	Wanda		3.X.1934			
140	Buczyńska	24.VI.1914	św. dojrz.			
pr.	Jerzy		2.X.1934			
141	Buda	11.III.1915	św. dojrz.			
pr.	Bronisław		12.XII.1934			
142	Budziaszek	1914	św. dojrz.			
pr.	Feliks		13.XII.1934			
144	Budziaszek	12.VIII.1914	św. dojrz.			
pr.	Maryla		24.X.1934			
145	Bugajerówna	1916	św. dojrz.			

Liczba bieżąca	Nazwisko i imię	Miejsce i rok urodzenia	Data i podstawa imatr.	Liczba dowodu osobistego	Wygaśnięcie imatrykulacji, data i powód	Uwagi, sprawy dyscyplinarne i inne
kat.	Stefan		12. XI. 1934			III r.
146	Bujak	1910	św. stojące			
farm.	Maryja		19. X. 1934			
147	Bujakówna	1915	św. stojące			
med.	Jarosław Tomasz		22. X. 1934 uniw. w Dorpacie			IV r.
148	Bukacka	1909	św. stojące			
fil.	Lucja		6. X. 1934			
149	Bukeko	1915	św. stojące			
pr.	Wincenty		18. X. 1934			
150	Bukowiński	1914	św. stojące			
pr.	Antoni		25. IX. 1934			
151	Bukok	1911	św. stojące			
pr.	Piotr		9. XI. 1934			
152	Bukat	8. X. 1909	św. stojące			
teol.	Władysław		29. X. 1934			
153	Bukdys	14. III. 1913	św. stojące			
farm.	Eugenjusz		4. X. 1934			
154	Bukharyn	8. VIII. 1915	św. stojące			
kat.	Józef		26. X. 1934			
155	Burbelka	28. II. 1912	św. stojące			
pr.	Andrzej		13. XII. 1934			
156	Burcha	1913	św. stojące			
pr.	Władysław		20. X. 1934			
157	Burdecki	1915	św. stojące			

Liczba bieżąca	Nazwisko i imię	Miejsce i rok urodzenia	Data i podstawa imatr.	Liczba dowodu osobistego	Wygaśnięcie imatrykulacji, data i powód	Uwagi, sprawy dyscyplinarne i inne
pr.	Tadeusz		16. I. 1935 uniw. w Dorpacie i św. stojące			III r.
158	Burdowicz	1913				
pr.	Wincenty		29. X. 1934			
159	Burdziński	1914	św. stojące			
kat.	Maryja		6. XI. 1934			
160	Burgielska	1914	św. stojące			
kat.	Zbigniew		23. X. 1934			wst. z med.
161	Burgielski	1915	św. stojące			
pr.	Jan		24. X. 1934			
162	Bury	1915	św. stojące			
rol.	Jarosław		9. XI. 1934			
163	Bury	1915	św. stojące			
med.	Stanisław		13. X. 1934			
164	Burzyński	8. XI. 1915	św. stojące			
pr.	Zofja		8. X. 1934			
165	Busiówna	3. IX. 1912	św. stojące			
pr.	Ałeksjan		6. X. 1934			
166	Buszek	21. II. 1916	św. stojące			
fil.	Stanisław Józef		20. X. 1934			wst. z med.
167	Bykowy	1913	św. stojące			
pr.	Tadeusz		5. XI. 1934			
168	Byrzyński	1915	św. stojące			
med.	Bronisław		12. X. 1934			
169	Cader	1914	św. stojące			

Liczba bieżąca	Nazwisko i imię	Miejsce i rok urodzenia	Data i podstawa imatr.	Liczba dowodu osobistego	Wygaśnięcie imatrykulacji, data i powód	Uwagi, sprawy dyscyplinarne i inne
fil.	Zygmunt		16.X.1934			
170	Ks. Całusiński	1909	św. dojrz.			
fil.	Róża Marja		30.X.1934			wolny st. zmiana nazwiska na „Orlińska" 18.XI.36
171	Cedziwoda	1899	Państw. V. Kurs Nauczyc. w Krakowie			
fil.	Stanisław		18.X.1934			
172	Ceglarski	28.IV 1914	św. dojrz.			
med.	Wilhelm		13.X.1934			
173	Cellbrot	1914	św. dojrz.			
fil.	Janina		23.X.1934		~~Absol.~~ Św. odej. wydano L. 42 Kraków 27.III.935	
174	Chadalska	2.VII. 1915	św. dojrz.			
fil.	Halina		17.X.1934			
174	Chilewska	1916	św. dojrz.			
pr.	Władysław		29.IX.1934			
175	Chlebowski	1915	św. dojrz.			
pr.	Jan		19.X.1934			
176	Chmaj	1913	św. dojrz.			
pr.	Leszek		5.X.1934			w ub. r. med.
177	Chmiel	12.I. 1915	św. dojrz.			
med.	Jan Maciej		19.X.1934			w ub. r. tech.
178	Chmielewski	10.II. 1915	św. dojrz.			
pr.	Marja Janina		2.XI.1934			
179	Chmielowcówna	1916	św. dojrz.			
fil.	Józef		17.X.1934			w 30/31 r. pr.
180	Chmura	4.VIII. 1911	św. dojrz.			

Liczba bieżąca	Nazwisko i imię	Miejsce i rok urodzenia	Data i podstawa imatr.	Liczba dowodu osobistego	Wygaśnięcie imatrykulacji, data i powód	Uwagi, sprawy dyscyplinarne i inne
fil.	Michał		5.XI.1934			Wolny słuch.
181	Cholij	1912	Uniw. Karola w Pradze			
med.	Eugenjusz Luban		13.X.1934			
182	Chomiak	1913	św. dojrz.			
pr.	Zdzisław		17.X.1934			
183	Chorabik	13.IV 1907	św. dojrz.			
pr.	Władysław		2.X.1934			
184	Chorąży	1898	św. dojrz.			
pr.	Jan		26.IX.1934			
185	Chowaniec	1913	św. dojrz.			
roln.	Feliks		6.XI.1934			
186	Chrzan	1911	św. dojrz.			
pr.	Władysław		12.X.1934			
187	Chudela	1907	U. J. K. Lwów św. dojrz.			III r. pr.
pr.	Mieczysław		19.XI.1934			
188	Chwastek	15.XII. 1909	św. dojrz.			
fil.	Zygmunt		8.X.1934			
189	Chwiałkowski	1915	św. dojrz.			
fil.	Eugenja		3.X.1934			
190	Chwistek	30.X. 1914	św. dojrz.			
fil.	Mieczysław		5.X.1934			
191	Ciaputa	26.IX. 1914	św. dojrz.			
pr.	Mieczysław		20.X.1934			
192	Cichy	1912	św. dojrz.			

Liczba bieżąca	Nazwisko i imię	Miejsce i rok urodzenia	Data i podstawa imatr.	Liczba dowodu osobistego	Wygaśnięcie imatrykulacji, data i powód	Uwagi, sprawy dyscyplinarne i inne
pr.	Kazimierz Tymon		24. X. 1934			
193	Ściepiak	1913	św. stojm.			
fil.	Jadwiga		6. X. 1934			
194	Ściślewska	1916	św. stojm.			
pr.	Mieczysław		27. IX. 1934			
195	Świtk	1913	św. stojm.			
fil.	Zuzanna		17. XI. 1934			
196	mgr. Świtkiewiczówna	1911	św. stojm.			
fil.	Kazimiera		13. X. 1934			
197	Świtkta	29. I. 1913	św. stojm.			
pr.	Tadeusz		27. IX. 1934			
198	Tyma	27. IV. 1909	św. stojm.			
pr.	Stanisław		21. XI. 1934			
199	ks. Tymar	24. V. 1905	św. stojm.			
rolm.	Janina		29. IX. 1934			
200	Szacka	1916	św. stojm.			
pr.	Jan Kanty		6. II. 1935			
201	Szaja	12. XI. 1915	św. stojm.			
fil.	Michał		20. X. 1934			
202	Szajczyk	1915	św. stojm.			
teol.	Bernard		24. X. 1934			
203	Szakarski	19. V. 1913	św. stojm.			
teol.	Jan		17. X. 1934			św. ust. z fil.
204	Szapik	14. X. 1913	św. stojm.			

Liczba bieżąca	Nazwisko i imię	Miejsce i rok urodzenia	Data i podstawa imatr.	Liczba dowodu osobistego	Wygaśnięcie imatrykulacji, data i powód	Uwagi, sprawy dyscyplinarne i inne
fil.	Stefan Ozasy		28. IX. 1934			IV r.
205	Szapliski	27. VIII. 1904	Uniw. Poznań			
pr.	Aleksandra		10. X. 1934			
206	Szapliska	10. IX. 1907	Uniw. we Paryżu i św. stojm.			
fil.	Stanisław		30. X. 1934			
207	Szarnik	1915	św. stojm.			
pr.	Janina		3. X. 1934			
208	Szechówna	1915	Uyż. Krak. Uniw. Jag. Arch.			
fil.	Józefa		6. X. 1934			
209	Szechowska	1916	św. stojm.			
pom.	Kazjan		2. X. 1934			
210	Szelmiak	28. VI. 1915	św. stojm.			
pr.	Danuta		3. X. 1934			
211	Szerwenkówna	26. X. 1914	św. stojm.			
pr.	Aleksander		24. X. 1934			
212	Szerwiński	1915	św. stojm.			
pr.	Rudolf		31. I. 1935			
213	Szerwiński	15. V. 1912	św. stojm.			
214						
215						
216						

Liczba bieżąca	Nazwisko i imię	Miejsce i rok urodzenia	Data i podstawa imatr.	Liczba dowodu osobistego	Wygaśnięcie imatrykulacji, data i powód	Uwagi, sprawy dyscyplinarne i inne

Liczba bieżąca	Nazwisko i imię	Miejsce i rok urodzenia	Data i podstawa imatr.	Liczba dowodu osobistego	Wygaśnięcie imatrykulacji, data i powód	Uwagi, sprawy dyscyplinarne i inne

1988