ARCHIWUM UNIWERSYTETU JAGIELLOŃSKIEGO

ZESPÓŁ:

Senat Akademicki Uniwersytetu Jagiellońskiego 1849-1939

SYGNATURA:

S II 190b – Katalog główny studentów UJ za rok szkolny 1906/07 sem. II, filozofia

DIGITALIZACJA:

Archiwum Uniwersytetu Jagiellońskiego

2024 r.

1. NR ARCHIWUM:	2. NAZWA ARCHIWUM:	
805	Archiwum Uniwersytetu Jagiellońskiego	
3. NAZWA ZESPOŁU:		
Senat Akademicki Uniwersytetu Jagiellońskiego 1849-1939 (S II)		
4. NR ZESPOŁU:	5. SYGNATURA OBIEKTU:	
9	S II 190b	
6. LICZBA STRON/KART:	7. LICZBA SKANÓW:	
944	476	
8. DATA WYKONANIA:	9. NAZWA PRACOWNI:	10. WYKONAWCA KOPII CYFROWYCH:
2024	Archiwum UJ	Igor Waligórski
11. UWAGI:		
-		

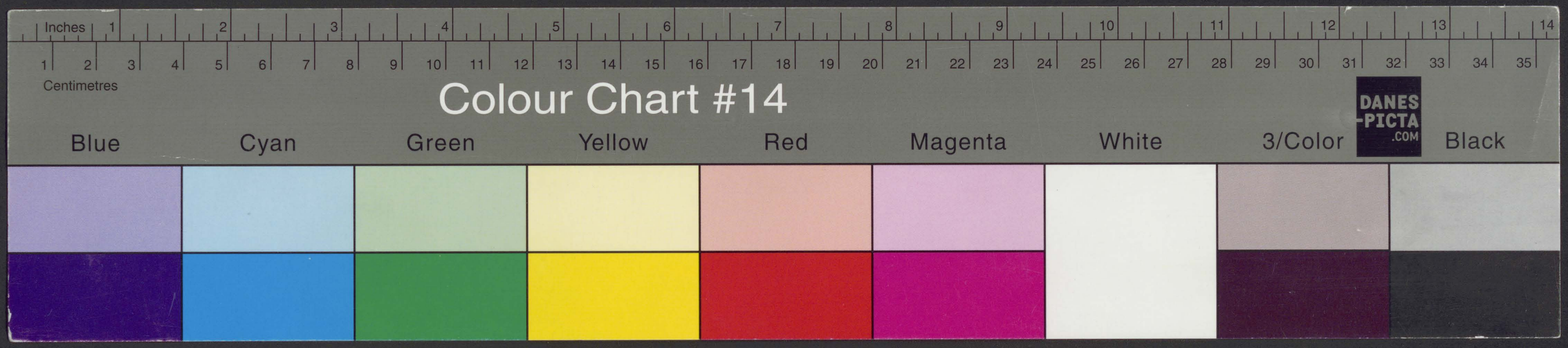
Inches
Centimetres
Colour Chart #14
DANES PICTA .COM
Blue
Cyan
Green
Yellow
Red
Magenta
White
3/Color
Black

SII 190

Słuchaczki zwyczajne.

SII 190

Słuchaczki zwyczajne.

21

Rok szk. 1907 **RODOWÓD.** Półrocze: letnie 3

Nazwisko i imię ucznia	Jest uczniem zwyczajnym czy nadzwyczajnym	Oznaczenie Wydziału
Żulińska Jadwiga	zwyczajna	filozoficzny

Miejsce urodzenia	Wiek	Religia	Narodowość	Poddaństwo	Mieszkanie w Krakowie
Warszawa	20 l.	rzymsko katol.	Polka	austryackie	ul: Długa L. domu: 20

Imię, zatrudnienie i miejsce zamieszkania ojca lub opiekuna	Edward Żuliński Urzędnik Towarzystwa Wzaj. Ubezp. Kraków, Długa 20
Oświadczenie się do służby wojskowej	—
Zakład naukowy, w którym uczeń strawił ostatnie półrocze	Uniwersytet krakowski

Pobiera stypendyum z fundacyi: .....
rocznie k. ..... h. ..... udzielone przez .....
dekretem z dnia ..... L. .....

dla kwestury: wpisano w kwesturze pod Nr.: 494 w dniu: 9/4. 907.

Bibliot. K. 1

Na jakiej zasadzie uczeń żąda imatrykulacyi (inskrypcyi wpisu)

dla kwestury	Zwrócono:			dla kwestury	Pobrano:		
tytułem taksy	imatrykulacyjnej (wpisowego)	K.	art.	tytułem taksy	imatrykulacyjnej (wpisowego)	K.	art. .....
	laboratoryjnej	K.	art.		laboratoryjnej	K.	art. .....
	czesnego: K.	h.	art.		czesnego: K. 19	h. 95	art. 494
	„ K.	h.	art.		„ K.	h.	art. .....
	„ K.	h.	art.		„ K.	h.	art. .....
	„ K.	h.	art.		„ K.	h.	art. .....

Uwolniony w połowie

Wykaz odczytów, na które uczeń uczęszczać zamierza.

Przedmiot wykładu:	Ilość godzin tygodniowo	Nazwisko wykładającego	Podpis ucznia
Zarys metafizyki	4	Prof. Straszewski	J. Żulińska
Cicero i jego dzieła i życie	5	Prof. Morawski	J. Żulińska
Rzut oka na literaturę XIX wieku	3	Prof. Tarnowski	J. Żulińska
Poeci polscy XVIII wieku	2	Prof. Windakiewicz	J. Żulińska
Starsi i młodsi romantycy	1	Prof. Windakiewicz	J. Żulińska
Składnia języka polskiego	4	Prof. Łoś	J. Żulińska

Przedmiot wykładu:	Ilość godzin tygodniowo	Nazwisko wykładającego	Podpis ucznia

Poświadczam niniejszem, iż JP. Żulińska Jadwiga złożyła prośbę o uwolnienie od opłaty czesnego na półrocze letnie r. szk. 190 7 opartą na zasadach wyszczególnionych w 2 ustępie 1 § 15-go Ustawy o czesnem, i może być przeto wpisany prowizorycznie w poczet Uczniów Wydziału.

Kraków, dnia 9 kwietnia 190 7 roku

Dziekan

M. P. [illegible]

Według dotyczących przepisów mają uczniowie wpisywać przedmioty naukowe do rodowodu i książeczek legitymacyjnych zupełnie tak, jak takowe w spisie wyrażone zostały.

Nie wolno jest wpisywać do jednej rubryki rodowodu lub książeczki nazwisk dwóch nauk; ale **każdy przedmiot powinien być wpisanym w osobnej przegródce.** Gdyby jedna stronica książeczki nie starczyła do zapisania wszystkich przedmiotów, których Uczeń w jednem półroczu słuchać zamierza, wtedy ma użyć dwóch stronic.

Przy wyliczaniu odczytów w rodowodzie ma być umieszczony własnoręczny podpis Ucznia w ostatniej rubryce obok nazwiska każdego Nauczyciela (§ 8. Ustawy naukowej z d. 1 października 1850 roku).

W rodowodzie i w książeczce legitymacyjnej, jako dokumentach urzędowych, są skrobanki zabronione.

Rok szk. 190 6/7

RODOWÓD.

Półrocze: II

Nazwisko i imię ucznia	Jest uczniem zwyczajnym czy nadzwyczajnym	Oznaczenie Wydziału
Stanisława Wanda Zygmuntowska	zwyczajną	filozoficzny

Miejsce urodzenia	Wiek	Religia	Narodowość	Poddaństwo	Mieszkanie w Krakowie
Lwów	19	rzym.-kat.	polska	austryackie	ul: Szlak L. domu: 18

Imię, zatrudnienie i miejsce zamieszkania ojca lub opiekuna: Ludwik Fuss emer. inspektor pod. Kalusz

Oświadczenie się do służby wojskowej:

Zakład naukowy, w którym uczeń strawił ostatnie półrocze: Uniwersytet Jagielloński

Pobiera stypendyum z fundacyi:

rocznie k. ... h. ... udzielone przez ...

dekretem z dnia ... L. ...

dla kwestury: wpisano w kwesturze pod Nr.: 145 w dniu: 314. 907.

Bibliot. K. 1

Na jakiej zasadzie uczeń żąda imatrykulacyi (inskrypcyi wpisu): wizy zimowego półrocza

dla kwestury tytułem taksy	Zwrócono:	Pobrano:
	imatrykulacyjnej (wpisowego) K. ... art.	imatrykulacyjnej (wpisowego) K. ... art.
	laboratoryjnej . . . . . K. ... art.	laboratoryjnej . . . . . K. 3 art. 145
	czesnego: K. ... h. ... art.	czesnego: K. ... h. ... art.
	„ K. ... h. ... art.	„ K. ... h. ... art.
	„ K. ... h. ... art.	„ K. ... h. ... art.
	„ K. ... h. ... art.	„ K. ... h. ... art.

Uwolniona w całości

Wykaz odczytów, na które uczeń uczęszczać zamierza.

Przedmiot wykładu:	Ilość godzin tygodniowo	Nazwisko wykładającego	Podpis ucznia
Wstęp do mineralogii	2	Pr. dr. Morozewicz	Stanisława Wanda Zygmuntowska
Optyka kryształów	2		
Chemia nieorganiczna	3	Pr. dr. Olszewski	
Chemia analityczna	2		
Chemia organiczna	5	Pr. dr. Schramm	
Fizyka doświadczalna	5	Pr. dr. Witkowski	
Geometrya analityczna	4	Pr. dr. Żorawski	
Ćwiczenia matematyczne	2		
Wstęp do analizy	2	Pr. dr. Zaremba	
Ćwiczenia matematyczne	2		
Zarys metafizyki	4	Pr. dr. Straszewski	
Fryderyk Nitzsche a myśl i kultura współ.	2		
Geschichte d. deutschen Literatur in der Sturmp.	3	Pr. dr. Creizenach	
Szkoły średnie w Europie i Ameryce	3	Doc. dr. Kulczyński	
Nowackiego lata ostatnie	1	Doc. dr. Gałecki	
Słowiańszczyzna w w. 19. Zarys głównych prądów	2	Pr. dr. Łuciechowski	

6

Przedmiot wykładu:	Ilość godzin tygodniowo	Nazwisko wykładającego	Podpis ucznia
Ćwiczenia chemiczne	9	Dr. Schramm	Stanisława Zygmuntowska

Poświadczam niniejszem, iż JP. ..... złożył prośbę o uwolnienie od opłaty czesnego na półrocze ..... r. szk. 190 ..... opartą na zasadach wyszczególnionych w 2 ustępie 1 § 15-go Ustawy o czesnem, i może być przeto wpisany prowizorycznie w poczet Uczniów Wydziału.

Kraków, dnia ..... 190 .....

Dziekan

Żorn

Według dotyczących przepisów mają uczniowie wpisywać przedmioty naukowe do rodowodu i książeczek legitymacyjnych zupełnie tak, jak takowe w spisie wyrażone zostały.

Nie wolno jest wpisywać do jednej rubryki rodowodu lub książeczki nazwisk dwóch nauk; ale **każdy przedmiot powinien być wpisanym w osobnej przegródce.** Gdyby jedna stronica książeczki nie starczyła do zapisania wszystkich przedmiotów, których Uczeń w jednem półroczu słuchać zamierza, wtedy ma użyć dwóch stronic.

Przy wyliczaniu odczytów w rodowodzie ma być umieszczony własnoręczny podpis Ucznia w ostatniej rubryce obok nazwiska każdego Nauczyciela (§ 8. Ustawy naukowej z d. 1 października 1850 roku).

W rodowodzie i w książeczce legitymacyjnej, jako dokumentach urzędowych, są skrobanki zabronione.

Rok szk. 1906/7 **RODOWÓD** 7 Półrocze letnie

Nazwisko i imię ucznia	Jest uczniem zwyczajnym czy nadzwyczajnym	Oznaczenie Wydziału
Zbrożkówna Zofia	ucz. zwyczajna	wydz. filozoficzny

Miejsce urodzenia	Wiek	Religia	Narodowość	Obywatelstwo	Mieszkanie w Krakowie
Łacka Wola	lat 21	rzym.-kat.	Polka	austryackie	ul.: Batorego L. domu: 1

Imię, zatrudnienie i miejsce zamieszkania ojca lub opiekuna	Władysław — urzędnik c. k. kolei państw. Kraków ul. Batorego L. 1
Oświadczenie się do służby wojskowej	—
Zakład naukowy, w którym uczeń strawił ostatnie półrocze	uniwersytet Jagielloński

Pobiera stypendyum z fundacyi: .....
rocznie k. ..... h. ..... udzielone przez .....
dekretem z dnia ..... L. .....

dla kwestury: wpisano w kwesturze pod Nr.: 1247 w dniu: 12/4. 907.

Na jakiej zasadzie uczeń żąda imatrykulacyi (inskrypcyi wpisu)

Bibliot. K. 1

Zwrócono: (dla kwestury, tytułem taksy)	Pobrano: (dla kwestury, tytułem taksy)
imatrykulacyjnej (wpisowego) K. ..... art.	imatrykulacyjnej (wpisowego) K. ..... art. .....
laboratoryjnej . . . . . K. ..... art.	laboratoryjnej . . . . . K. ..... art. .....
czesnego: K. ..... h. ..... art.	czesnego: K. ..... h. ..... art. .....
„ K. ..... h. ..... art.	„ K. ..... h. ..... art. .....
„ K. ..... h. ..... art.	„ K. ..... h. ..... art. .....
„ K. ..... h. ..... art.	„ K. ..... h. ..... art. .....

Uwolniony w całości

Wykaz odczytów, na które uczeń uczęszczać zamierza.

Przedmiot wykładu:	Ilość godzin tygodniowo	Nazwisko wykładającego	Podpis ucznia
Historya polska w XIII w.	3	Prof. Dr. Krzyżanowski	Zbrożkówna Zofia
Zarys dziejów Polski. Wieki średnie	3	Prof. Dr. Czermak	
Dzieje okresu rewoluc. 1846-1848 na ziem p.	2	Prof. Dr. Czermak	
Seminaryum historyczne	2	Prof. Dr. Czermak	
Ogólna geografia fizyczna	2	Prof. Dr. Czerny	
Meteorologia i klimatologia	2	Prof. Dr. Czerny	
Ćwiczenia geograficzne	2	Prof. Dr. Czerny	
Prusy w czasie wojen o wyzwolenie	3	Doc. Dr. Tokarz	
Słowackiego lata ostatnie	1	Prof. Dr. Grabowski	
Hist. nowszej filozofii od Kanta do now. czasów	4	Prof. Ks. Dr. Pawlicki	
Zarys metafizyki opartej na wynikach krytycznej teoryi poznania i wiedzy badawczej	4	Prof. Dr. Straszewski	
Hist. austr. od Józefa II.	5	Dr. Tokarz	

8

Przedmiot wykładu	Ilość godzin tygodniowo	Nazwisko wykładającego	Podpis ucznia

Poświadczam niniejszem, iż JP. Zbroikówna Zofia złożyła prośbę o uwolnienie od opłaty czesnego na półrocze letnie r. szk. 1906/7 opartą na zasadach wyszczególnionych w 2 ustępie 1 § 15-go Ustawy o czesnem, i może być przeto wpisany prowizorycznie w poczet Uczniów Wydziału.

Kraków, dnia 11. IV 1907

Dziekan

M. P. Rem

Według dotyczących przepisów mają uczniowie wpisywać przedmioty naukowe do rodowodu i książeczek legitymacyjnych zupełnie tak, jak takowe w spisie wyrażone zostały.

Nie wolno jest wpisywać do jednej rubryki rodowodu lub książeczki nazwisk dwóch nauk; ale **każdy przedmiot powinien być wpisanym w osobnej przegródce.** Gdyby jedna stronica książeczki nie starczyła do zapisania wszystkich przedmiotów, których Uczeń w jednem półroczu słuchać zamierza, wtedy ma użyć dwóch stronic.

Przy wyliczaniu odczytów w rodowodzie ma być umieszczony własnoręczny podpis Ucznia w ostatniej rubryce obok nazwiska każdego Nauczyciela (§ 8. Ustawy naukowej z d. 1 października 1850 roku).

W rodowodzie i w książeczce legitymacyjnej, jako dokumentach urzędowych, są skrobanki zabronione.

Rok szk. 1906/7

RODOWÓD

Półrocze II 9

Nazwisko i imię ucznia	Jest uczniem zwyczajnym czy nadzwyczajnym	Oznaczenie Wydziału
Marya Zajączkowska	st. zwyczajna	w. filozoficznego

Miejsce urodzenia	Wiek	Religia	Narodowość	Obywatelstwo	Mieszkanie w Krakowie
Brody	25	rzym.-kat.	Polka	austr.	ul.: Karmelicka L. domu: 43

Imię, zatrudnienie i miejsce zamieszkania ojca lub opiekuna: Tytus Zajączkowski – em. nadzarz. etowy Kraków – Karmelicka

Oświadczenie się do służby wojskowej: —

Zakład naukowy, w którym uczeń strawił ostatnie półrocze: Uniwersytet Jagielloński

Pobiera stypendyum z fundacyi: —
rocznie k. ..... h. ..... udzielone przez .....
dekretem z dnia ..... L. .....

dla kwestury: wpisano w kwesturze pod Nr.: 876 w dniu: 11/4. 907.

Bibliot. K. 1

Na jakiej zasadzie uczeń żąda imatrykulacyi (inskrypcyi wpisu): świadectwo dojrzałości

Zwrócono:		Pobrano:	
dla kwestury tytułem taksy	imatrykulacyjnej (wpisowego) K. ..... art.	dla kwestury tytułem taksy	imatrykulacyjnej (wpisowego) K. ..... art. .....
	laboratoryjnej . . . . . K. ..... art.		laboratoryjnej . . . . . K. ..... art. .....
	czesnego: K. ..... h. ..... art.		czesnego: K. ..... h. ..... art. .....
	„ K. ..... h. ..... art.		„ K. ..... h. ..... art. .....
	„ K. ..... h. ..... art.		„ K. ..... h. ..... art. .....
	„ K. ..... h. ..... art.		„ K. ..... h. ..... art. .....

Uwolniony w całości

Wykaz odczytów, na które uczeń uczęszczać zamierza.

Przedmiot wykładu:	Ilość godzin tygodniowo	Nazwisko wykładającego	Podpis ucznia
Zarys metafizyki opartej na wyn. kryt. teoryi poznania...	4	Dr. Straszewski	Marya Zajączkowska
Sem. filoz. (oddział systematyki)	2	"	
~~Psychofizyka~~	~~3~~	~~Dr. Heinrich~~	
~~Ćwicz. geograficzne~~	~~2~~	~~Dr. Czerny~~	
Czasy wojen relig.	5	Dr. Zakrzewski	
Ćw. prakt. w sem. hist.	2	Dr. Zakrzewski	
~~Zarys dziejów Polski – Wieki średnie (cz. II)~~	~~2~~	~~Dr. Czermak~~	
Sem. hist.	2	"	
Hist. pol. w XIII w.	2	Dr. Krzyżanowski	
Geschichte der deut. Lit. in der Sturm- und Drangperiode	3	Dr. Creizenach	
~~Kultura włoskiego Odrodzenia w Polsce~~	~~1~~	~~Dr. Kopera~~	
~~Prasy w czasie wojen o wyzwol. i Kongr. wied.~~	~~3~~	~~Dr. Tokarz~~	
Geologia krajów Polski	2	Dr. Szajnocha	
Ćwicz. geograf.	2	Dr. Czerny	
Ogólna geografia fizyczna	2	Dr. Czerny	
Psychofizyka	3	Dr. Heinrich	

34

10

Przedmiot wykładu	Ilość godzin tygodniowo	Nazwisko wykładającego	Podpis ucznia
Zarys fizyki Polski	3	P. Czermak	
Okres rewolucyjny	2	P. Czermak	

Poświadczam niniejszem, iż JP. Marya Zajączkowska złożyła prośbę o uwolnienie od opłaty czesnego na półrocze letnie r. szk. 1906/7 opartą na zasadach wyszczególnionych w 2 ustępie 1 § 15-go Ustawy o czesnem, i może być przeto wpisany prowizorycznie w poczet Uczniów Wydziału.

Kraków, dnia 10 Kwietnia 1907

Dziekan

M. P. [signature]

Według dotyczących przepisów mają uczniowie wpisywać przedmioty naukowe do rodowodu i książeczek legitymacyjnych zupełnie tak, jak takowe w spisie wyrażone zostały.

Nie wolno jest wpisywać do jednej rubryki rodowodu lub książeczki nazwisk dwóch nauk; ale **każdy przedmiot powinien być wpisanym w osobnej przegródce.** Gdyby jedna stronica książeczki nie starczyła do zapisania wszystkich przedmiotów, których Uczeń w jednem półroczu słuchać zamierza, wtedy ma użyć dwóch stronic.

Przy wyliczaniu odczytów w rodowodzie ma być umieszczony własnoręczny podpis Ucznia w ostatniej rubryce obok nazwiska każdego Nauczyciela (§ 8. Ustawy naukowej z d. 1 października 1850 roku).

W rodowodzie i w książeczce legitymacyjnej, jako dokumentach urzędowych, są skrobanki zabronione.

Rok szk. 190 7

RODOWÓD.

Półrocze: V

Nazwisko i imię ucznia	Jest uczniem zwyczajnym czy nadzwyczajnym	Oznaczenie Wydziału
Jadwiga Wodzińska - Węgrzynowiczowa	zwycz.	fil.

Miejsce urodzenia	Wiek	Religia	Narodowość	Poddaństwo	Mieszkanie w Krakowie
Warszawa	l. 23	r. kat.	pol.	austr.	ul: czysta L. domu: 9

Imię, zatrudnienie i miejsce zamieszkania ~~ojca lub opiekuna~~ męża: Leopold Węgrzynowicz - urzędnik

Oświadczenie się do służby wojskowej:

Zakład naukowy, w którym uczeń strawił ostatnie półrocze: Uniw. Jag.

Pobiera stypendyum z fundacyi: ...
rocznie k. ... h. ... udzielone przez ...
dekretem z dnia ... L. ...

dla kwestury: wpisano w kwesturze pod Nr.: 1992 w dniu: 17/4. 907.

Bibliot. K.

Na jakiej zasadzie uczeń żąda imatrykulacyi (inskrypcyi wpisu):

dla kwestury tytułem taksy — Zwrócono:		dla kwestury tytułem taksy — Pobrano:	
imatrykulacyjnej (wpisowego)	K. ... art.	imatrykulacyjnej (wpisowego)	K. ... art.
laboratoryjnej	K. ... art.	laboratoryjnej	K. ... art.
czesnego:	K. ... h. ... art.	czesnego:	K. ... h. ... art.
„	K. ... h. ... art.	„	K. ... h. ... art.
„	K. ... h. ... art.	„	K. ... h. ... art.
„	K. ... h. ... art.	„	K. ... h. ... art.

Wykaz odczytów, na które uczeń uczęszczać zamierza.

Przedmiot wykładu:	Ilość godzin tygodniowo	Nazwisko wykładającego	Podpis ucznia
Optyka kryształów	2	Prof Dr	Z wiadomością - Węgrzynowiczowa
Wstęp do mineralogii	2	Morozewicz	
Z historyi nat. słowiańskich	2	Pr. Dr. Garbowski	
Zoologia	5	Prof. Dr	
Ćwiczenia zool.	3	Wiesnjski	
Biologia II	2	Prof. Dr.	
Fizjologia zwierząt dom.	3	Siedlecki	
Anatomia porów. kręg.	6	Prof Dr Hoyer	
~~Chemia nieorg.~~	~~3~~	~~Prof. Dr.~~	
~~Ćwiczenia chem.~~	~~9~~	~~Olszewski~~	

121

Przedmiot wykładu:	Ilość godzin tygodniowo	Nazwisko wykładającego	Podpis ucznia

Poświadczam niniejszem, iż JP. ..... złożył prośbę o uwolnienie od opłaty czesnego na półrocze ..... r. szk. 190 ..... opartą na zasadach wyszczególnionych w 2 ustępie 1 § 15-go Ustawy o czesnem, i może być przeto wpisany prowizorycznie w poczet Uczniów Wydziału.

Kraków, dnia 18 kw 1907

Dziekan

M. P. Rudzki

Według dotyczących przepisów mają uczniowie wpisywać przedmioty naukowe do rodowodu i książeczek legitymacyjnych zupełnie tak, jak takowe w spisie wyrażone zostały.

Nie wolno jest wpisywać do jednej rubryki rodowodu lub książeczki nazwisk dwóch nauk; ale **każdy przedmiot powinien być wpisanym w osobnej przegródce.** Gdyby jedna stronica książeczki nie starczyła do zapisania wszystkich przedmiotów, których Uczeń w jednem półroczu słuchać zamierza, wtedy ma użyć dwóch stronic.

Przy wyliczaniu odczytów w rodowodzie ma być umieszczony własnoręczny podpis Ucznia w ostatniej rubryce obok nazwiska każdego Nauczyciela (§ 8. Ustawy naukowej z d. 1 października 1850 roku).

W rodowodzie i w książeczce legitymacyjnej, jako dokumentach urzędowych, są skrobanki zabronione.

Rok szk. 1907

RODOWÓD

Półrocze II

13

Nazwisko i imię ucznia	Jest uczniem zwyczajnym czy nadzwyczajnym	Oznaczenie Wydziału
Józefa Wilczyńska	zwyczajna	filozofia

Miejsce urodzenia	Wiek	Religia	Narodowość	Obywatelstwo	Mieszkanie w Krakowie
Szurkowo W. Ks. Poznańskie	23 lat	rzym. kat.	polka	pruskie	ul.: Radziwiłłowska L. domu: 19

Imię, zatrudnienie i miejsce zamieszkania ojca lub opiekuna	Władysław Wilczyński, prywatny Radziwiłłowska 19
Oświadczenie się do służby wojskowej	—
Zakład naukowy, w którym uczeń strawił ostatnie półrocze	Uniwersytet Jagielloński

Pobiera stypendyum z fundacyi: .....
rocznie k. ..... h. ..... udzielone przez .....
dekretem z dnia ..... L. .....

dla kwestury: wpisano w kwesturze pod Nr.: 1248 w dniu: 12/4. 907.

Bibliot. K. 2

Na jakiej zasadzie uczeń żąda imatrykulacyi (inskrypcyi wpisu)

Zwrócono:		Pobrano:	
dla kwestury tytułem taksy	imatrykulacyjnej (wpisowego) K. ..... art.	dla kwestury tytułem taksy	imatrykulacyjnej (wpisowego) K. ..... art. .....
	laboratoryjnej . . . . . K. ..... art.		laboratoryjnej . . . . . K. ..... art. .....
	czesnego: K. ..... h. ..... art.		czesnego: K. ..... h. ..... art. .....
	„ K. ..... h. ..... art.		„ K. ..... h. ..... art. .....
	„ K. ..... h. ..... art.		„ K. ..... h. ..... art. .....
	„ K. ..... h. ..... art.		„ K. ..... h. ..... art. .....

Uwolniony w całości

Wykaz odczytów, na które uczeń uczęszczać zamierza.

Przedmiot wykładu:	Ilość godzin tygodniowo	Nazwisko wykładającego	Podpis ucznia
Wstęp do mineralogii (publ.)	2	Prof. dr. Morozewicz	Józefa Wilczyńska
Fizyologia zwierząt domowych	3	Prof. dr. Siedlecki	
Zasady zoologii	3	Prof. dr. Garbowski	
~~Anatomia ciała ludzkiego~~	~~6~~	~~Prof. dr. Kostanecki~~	
Optyka kryształów	2	prof. dr. Morozewicz	
Botanika ogólna	4	Prof. dr Rostafiński	
~~Oznaczanie roślin~~	~~2~~		
~~Ćwiczenia fizyczne~~	~~4~~	~~prof. dr. Witkowski~~	
~~Kurs elementarny jęz. angielskiego~~	~~8~~	~~lektor Kniewski~~	
Systematyka	1	Dr. pr. Rostafiński	
Systematyczny wykład zoologii	5	Prof. dr. Wierzejski	
Historya rozwoju wyższych kręgowców i człowieka	3	Prof. dr. Godlewski	

14

Przedmiot wykładu	Ilość godzin tygodniowo	Nazwisko wykładającego	Podpis ucznia

Poświadczam niniejszem, iż JP. Józefa Wilczyńska złożył prośbę o uwolnienie od opłaty czesnego na półrocze letnie r. szk. 1907/8 opartą na zasadach wyszczególnionych w 2 ustępie 1 § 15-go Ustawy o czesnem, i może być przeto wpisany prowizorycznie w poczet Uczniów Wydziału.

Kraków, dnia ..... 190...

Dziekan

Żorawski

Według dotyczących przepisów mają uczniowie wpisywać przedmioty naukowe do rodowodu i książeczek legitymacyjnych zupełnie tak, jak takowe w spisie wyrażone zostały.

Nie wolno jest wpisywać do jednej rubryki rodowodu lub książeczki nazwisk dwóch nauk; ale **każdy przedmiot powinien być wpisanym w osobnej przegródce.** Gdyby jedna stronica książeczki nie starczyła do zapisania wszystkich przedmiotów, których Uczeń w jednem półroczu słuchać zamierza, wtedy ma użyć dwóch stronic.

Przy wyliczaniu odczytów w rodowodzie ma być umieszczony własnoręczny podpis Ucznia w ostatniej rubryce obok nazwiska każdego Nauczyciela (§ 8. Ustawy naukowej z d. 1 października 1850 roku).

W rodowodzie i w książeczce legitymacyjnej, jako dokumentach urzędowych, są skrobanki zabronione.

15

Rok szk. 1906/7

RODOWÓD.

Półrocze: letnie

Nazwisko i imię ucznia	Jest uczniem zwyczajnym czy nadzwyczajnym	Oznaczenie Wydziału
Zofja Wierzbicka	słuchaczka zwyczajna	filozoficzny

Miejsce urodzenia	Wiek	Religia	Narodowość	Poddaństwo	Mieszkanie w Krakowie
Boguszyce pod Łomżą w Kr. Polskiem	20	Rzymsko-katolicka	Polska	Rosyjskie	ul: Starowiślna L. domu: 8

Imię, zatrudnienie i miejsce zamieszkania ojca lub opiekuna	Franciszek Wierzbicki, rolnik Boguszyce w Królestwie Polskiem
Oświadczenie się do służby wojskowej	—
Zakład naukowy, w którym uczeń strawił ostatnie półrocze	Uniwersytet Jagielloński

Pobiera stypendyum z fundacyi: .....
rocznie k. ..... h. ..... udzielone przez .....
dekretem z dnia ..... L. .....

dla kwestury: wpisano w kwesturze 1646 pod Nr.: 12/4. 907. w dniu: Bibliot. K. 2

Na jakiej zasadzie uczeń żąda imatrykulacyi (inskrypcyi wpisu)

Zwrócono:		Pobrano:	
imatrykulacyjnej (wpisowego)	K. ..... art.	imatrykulacyjnej (wpisowego)	K. ..... art. .....
laboratoryjnej	K. ..... art.	laboratoryjnej	K. ..... art. .....
czesnego:	K. ..... h. ..... art.	czesnego:	K. 46 h. 20 art. 1646
„	K. ..... h. ..... art.	„	K. ..... h. ..... art. .....
„	K. ..... h. ..... art.	„	K. ..... h. ..... art. .....
„	K. ..... h. ..... art.	„	K. ..... h. ..... art. .....

dla kwestury — tytułem taksy

Wykaz odczytów, na które uczeń uczęszczać zamierza.

Przedmiot wykładu:	Ilość godzin tygodniowo	Nazwisko wykładającego	Podpis ucznia
Fizjologja zwierząt domowych.	3	prof. Dr. Siedlecki.	Z. Wierzbicka
Botanika szczegółowa.	4	prof. Dr. Janczewski.	Z. Wierzbicka
Ćwiczenia botaniczne dla przyrodników	3	prof. Dr. Janczewski.	Z. Wierzbicka
Zoologja (dla rolników).	3	prof. Dr. Garbowski.	Z. Wierzbicka
Botanika ogólna (dokończenie)	4	prof. Dr. Rostafiński.	Z. Wierzbicka
Oznaczanie roślin.	2	prof. Dr. Rostafiński.	Z. Wierzbicka
Nauka o szkodnikach zwierzęcych.	1	prof. gimn. Kulczyński.	Z. Wierzbicka
Ćwiczenia w oznaczaniu szkodników zwierzęcych	1	prof. gimn. Kulczyński.	Z. Wierzbicka
Patologja roślin.	1	Doc. pryw. Brzeziński.	Z. Wierzbicka

Przedmiot wykładu:	Ilość godzin tygodniowo	Nazwisko wykładającego	Podpis ucznia

Poświadczam niniejszem, iż JP. ..... złożył prośbę o uwolnienie od opłaty czesnego na półrocze ..... r. szk. 190 ..... opartą na zasadach wyszczególnionych w 2 ustępie 1 § 15-go Ustawy o czesnem, i może być przeto wpisany prowizorycznie w poczet Uczniów Wydziału.

Kraków, dnia 190

Dziekan

Według dotyczących przepisów mają uczniowie wpisywać przedmioty naukowe do rodowodu i książeczek legitymacyjnych zupełnie tak, jak takowe w spisie wyrażone zostały.

Nie wolno jest wpisywać do jednej rubryki rodowodu lub książeczki nazwisk dwóch nauk; ale **każdy przedmiot powinien być wpisanym w osobnej przegródce.** Gdyby jedna stronica książeczki nie starczyła do zapisania wszystkich przedmiotów, których Uczeń w jednem półroczu słuchać zamierza, wtedy ma użyć dwóch stronic.

Przy wyliczaniu odczytów w rodowodzie ma być umieszczony własnoręczny podpis Ucznia w ostatniej rubryce obok nazwiska każdego Nauczyciela (§ 8. Ustawy naukowej z d. 1 października 1850 roku).

W rodowodzie i w książeczce legitymacyjnej, jako dokumentach urzędowych, są skrobanki zabronione.

17

Rok szk. 1907 - **RODOWÓD** Półrocze letnie

Nazwisko i imię ucznia	Jest uczniem zwyczajnym czy nadzwyczajnym	Oznaczenie Wydziału
Wasilkowska Janina	zwyczajnym	filozoficzny

Miejsce urodzenia	Wiek	Religia	Narodowość	Obywatelstwo	Mieszkanie w Krakowie
Kraków	20 r.	rzymsk. kat.	polska	austr.	ul.: Karmelicka L. domu: 5.

Imię, zatrudnienie i miejsce zamieszkania ojca lub opiekuna	Marya Wasilkowska Karmelicka 5
Oświadczenie się do służby wojskowej	/.
Zakład naukowy, w którym uczeń strawił ostatnie półrocze	uniwersytet.

Pobiera stypendyum z fundacyi: /.
rocznie k. ..... h. ..... udzielone przez /.
dekretem z dnia ..... /. ..... L.

dla kwestury: wpisano w kwesturze pod Nr.: 1617 w dniu: 12/4 907

Na jakiej zasadzie uczeń żąda imatrykulacyi (inskrypcyi wpisu) Bibl. K. 1.

dla kwestury tytułem taksy	Zwrócono:	dla kwestury tytułem taksy	Pobrano:
	imatrykulacyjnej (wpisowego) K. ..... art.		imatrykulacyjnej (wpisowego) K. ..... art. .....
	laboratoryjnej . . . . . K. ..... art.		laboratoryjnej . . . . . K. ..... art. .....
	czesnego: K. ..... h. ..... art.		czesnego: K. ..... h. ..... art. .....
	„ K. ..... h. ..... art.		„ K. ..... h. ..... art. .....
	„ K. ..... h. ..... art.		„ K. ..... h. ..... art. .....
	„ K. ..... h. ..... art.		„ K. ..... h. ..... art. .....

Uwolniony w całości

Wykaz odczytów, na które uczeń uczęszczać zamierza.

Przedmiot wykładu:	Ilość godzin tygodniowo	Nazwisko wykładającego	Podpis ucznia
Rzut oka na literaturę XIX wieku	3	Dr br. Tarnowski	Janina Wasilkowska
Seminaryum literackie	1		
Skłonność języka polskiego	4	Dr L. J.	
Wstęp do filologii słowiańskiej	1		
Seminaryum słowiańskie	1		
Historya nowszej filozofii od Kanta do cz. nowsz.	4	Dr. Pawlicki	
Zarys dziejów Polski część I	3	Dr. Czermak	
Słowiańszczyzna w XIX.	2.	prof. Zdziechowski	
Poeci polscy XVIII wieku	2	Dr. Winiarkiewicz	
Starsi i młodsi romantycy	1	" "	
Ćwiczenia praktyczne w jęz. serb. chor.	2	lek. Dr. Grabowski	
Trzej serbscy noweliści nowszej doby	2		
Szkoły średnie w Europie i Ameryce	3	Dr Kulczyński	

18

Przedmiot wykładu	Ilość godzin tygodniowo	Nazwisko wykładającego	Podpis ucznia

Poświadczam niniejszem, iż JP. ..... złożył prośbę o uwolnienie od opłaty czesnego na półrocze ..... r. szk. 190 ..... opartą na zasadach wyszczególnionych w 2 ustępie 1 § 15-go Ustawy o czesnem, i może być przeto wpisany prowizorycznie w poczet Uczniów Wydziału.

Kraków, dnia 12/IV 1907

Dziekan

M. P. Red

Według dotyczących przepisów mają uczniowie wpisywać przedmioty naukowe do rodowodu i książeczek legitymacyjnych zupełnie tak, jak takowe w spisie wyrażone zostały.

Nie wolno jest wpisywać do jednej rubryki rodowodu lub książeczki nazwisk dwóch nauk; ale **każdy przedmiot powinien być wpisanym w osobnej przegródce.** Gdyby jedna stronica książeczki nie starczyła do zapisania wszystkich przedmiotów, których Uczeń w jednem półroczu słuchać zamierza, wtedy ma użyć dwóch stronic.

Przy wyliczaniu odczytów w rodowodzie ma być umieszczony własnoręczny podpis Ucznia w ostatniej rubryce obok nazwiska każdego Nauczyciela (§ 8. Ustawy naukowej z d. 1 października 1850 roku).

W rodowodzie i w książeczce legitymacyjnej, jako dokumentach urzędowych, są skrobanki zabronione.

Rok szk. 1906-7

RODOWÓD

Półrocze 19 Letnie

Nazwisko i imię ucznia	Jest uczniem zwyczajnym czy nadzwyczajnym	Oznaczenie Wydziału
Janina Warzycka	zwyczajna	filozoficzny

Miejsce urodzenia	Wiek	Religia	Narodowość	Obywatelstwo	Mieszkanie w Krakowie
Radymno	19	rzymsk.-kat.	polska	austryjack.	ul.: Radziwiłłowska L. domu: 20 II p.

Imię, zatrudnienie i miejsce zamieszkania ojca lub opiekuna: Dr. Bronisł. Warzycki lekarz pow. Kraków

Oświadczenie się do służby wojskowej:

Zakład naukowy, w którym uczeń strawił ostatnie półrocze: uniwersytet jagielloński

Pobiera stypendyum z fundacyi: ..... rocznie k. ..... h. ..... udzielone przez nie pobiera dekretem z dnia ..... L.

dla kwestury: wpisano w kwesturze pod Nr.: 1024 w dniu: 11/4. 907.

Na jakiej zasadzie uczeń żąda imatrykulacyi (inskrypcyi wpisu): Bibliot. K. 1

Zwrócono:		Pobrano:	
dla kwestury tytułem taksy	imatrykulacyjnej (wpisowego) K. ..... art.	dla kwestury tytułem taksy	imatrykulacyjnej (wpisowego) K. ..... art. .....
	laboratoryjnej . . . . . K. ..... art.		laboratoryjnej . . . . . K. ..... art. .....
	czesnego: K. ..... h. ..... art.		czesnego: K. ..... h. ..... art. .....
	„ K. ..... h. ..... art.		„ K. ..... h. ..... art. .....
	„ K. ..... h. ..... art.		„ K. ..... h. ..... art. .....
	„ K. ..... h. ..... art.		„ K. ..... h. ..... art. .....

Uwolniony w całości

Wykaz odczytów, na które uczeń uczęszczać zamierza.

Przedmiot wykładu:	Ilość godzin tygodniowo	Nazwisko wykładającego	Podpis ucznia
Ogólna geografia fizyczna	2	Prof. Dr. Czerny	Janina Warzycka
Ćwiczenia geograficzne	2	Prof. Dr. Czerny	J. Warzycka
Czasy wojen religijnych	5	Prof. Dr. Łakrzewski	J. Warzycka
~~Ćwiczenia praktyczne~~	~~2~~	~~Prof. Dr. Łakrzewski~~	~~J. Warzycka~~
Zarys dziejów Polski	3	Prof. Dr. Czermak	J. Warzycka
Dzieje okresu rewolucyi 46-48	2	Prof. Dr. Czermak	J. Warzycka
Seminaryum historyczne	2	Prof. Dr. Czermak	J. Warzycka
Historya polska (XIII w.)	2	Prof. Dr. Krzyżanowski	J. Warzycka
Szkoły średnie w Europie i Ameryce	3	Doc. Dr. Kulczyński	J. Warzycka
~~Malarstwo Włoskie XI-XVI w.~~	~~3~~	~~Prof. Dr. Sobolewski~~	~~J. Warzycka~~
Historya austryjacka po r. 70.	5	Doc. Dr. Tokarz	Warzycka
Ekonomia polityczna	5	Prof. Dr. Czerkawski	Odl.

Przedmiot wykładu	Ilość godzin tygodniowo	Nazwisko wykładającego	Podpis ucznia

Poświadczam niniejszem, iż JP. Janina Wenzelka złożył prośbę o uwolnienie od opłaty czesnego na półrocze letnie r. szk. 1907 opartą na zasadach wyszczególnionych w 2 ustępie 1 § 15-go Ustawy o czesnem, i może być przeto wpisany prowizorycznie w poczet Uczniów Wydziału.

Kraków, dnia 4/10 1907

Dziekan

M. P. [illegible]

Według dotyczących przepisów mają uczniowie wpisywać przedmioty naukowe do rodowodu i książeczek legitymacyjnych zupełnie tak, jak takowe w spisie wyrażone zostały.

Nie wolno jest wpisywać do jednej rubryki rodowodu lub książeczki nazwisk dwóch nauk; ale **każdy przedmiot powinien być wpisanym w osobnej przegródce.** Gdyby jedna stronica książeczki nie starczyła do zapisania wszystkich przedmiotów, których Uczeń w jednem półroczu słuchać zamierza, wtedy ma użyć dwóch stronic.

Przy wyliczaniu odczytów w rodowodzie ma być umieszczony własnoręczny podpis Ucznia w ostatniej rubryce obok nazwiska każdego Nauczyciela (§ 8. Ustawy naukowej z d. 1 października 1850 roku).

W rodowodzie i w książeczce legitymacyjnej, jako dokumentach urzędowych, są skrobanki zabronione.

Rok szk. 1907

RODOWÓD

Półrocze letnie

10

Nazwisko i imię ucznia	Jest uczniem zwyczajnym ~~czy nadzwyczajnym~~	Oznaczenie Wydziału
Walterówna Feliza	zwyczajna	filozoficzny

Miejsce urodzenia	Wiek	Religia	Narodowość	Obywatelstwo	Mieszkanie w Krakowie
Kraków	20 l	rzymsko-katolicka	polska	austryackie	ul.: Rynek kleparski L. domu: 6.

Imię, zatrudnienie i miejsce zamieszkania ojca lub opiekuna: Katarzyna Walterowa ~~wdowa~~ właścicielka realności. Kraków Kleparz l 6.

Oświadczenie się do służby wojskowej: —

Zakład naukowy, w którym uczeń strawił ostatnie półrocze: Uniwersytet Jagiellonski

Pobiera stypendyum z fundacyi: ... rocznie k. ... h. ... udzielone przez ... dekretem z dnia ... L.

dla kwestury: wpisano w kwesturze pod Nr.: 483 w dniu: 9/4. 907.

Na jakiej zasadzie uczeń żąda imatrykulacyi (inskrypcyi wpisu): wiza zimowego półrocza

Bibliot. K. 1

dla kwestury tytułem taksy — Zwrócono:			dla kwestury tytułem taksy — Pobrano:		
imatrykulacyjnej (wpisowego)	K. ...	art. ...	imatrykulacyjnej (wpisowego)	K. ...	art. ...
laboratoryjnej	K. ...	art. ...	laboratoryjnej	K. 50	art. 48 5
czesnego:	K. ...	h. ... art. ...	czesnego:	K. ...	h. 40 art. ...
„	K. ...	h. ... art. ...	„	K. ...	h. ... art. ...
„	K. ...	h. ... art. ...	„	K. ...	h. ... art. ...
„	K. ...	h. ... art. ...	„	K. ...	h. ... art. ...

Wykaz odczytów, na które uczeń uczęszczać zamierza.

Przedmiot wykładu:	Ilość godzin tygodniowo	Nazwisko wykładającego	Podpis ucznia
Optyka kryształów	2	Prof. Dr Morozewicz	Walterówna Feliza
Wstęp do mineralogii (publicum)	2	Prof. Dr Morozewicz	
Wstęp do analizy	2	Prof. Dr Zaremba	
Ćwiczenia seminaryjne dla młodszych	2	Prof. Dr Zaremba	
Chemia nieorganiczna	3	Prof. Dr Olszewski	
Chemia analityczna	2	Prof. Dr Olszewski	
Chemia organiczna	5	Prof. Dr Schramm	
Fizyka doświadczalna	5	Prof. Dr Witkowski	
Zarys metafizyki opartej na wynikach krytycznej teorii poznania i wiedzy badawczej	4	Prof. Dr Straszewski	
Słowackiego lata ostatnie	1	Dor. Dr Grabowski	

22

Przedmiot wykładu	Ilość godzin tygodniowo	Nazwisko wykładającego	Podpis ucznia

Poświadczam niniejszem, iż JP. ..... złożył prośbę o uwolnienie od opłaty czesnego na półrocze ..... r. szk. 190 ..... opartą na zasadach wyszczególnionych w 2 ustępie 1 § 15-go Ustawy o czesnem, i może być przeto wpisany prowizorycznie w poczet Uczniów Wydziału.

Kraków, dnia 190

Dziekan

Według dotyczących przepisów mają uczniowie wpisywać przedmioty naukowe do rodowodu i książeczek legitymacyjnych zupełnie tak, jak takowe w spisie wyrażone zostały.

Nie wolno jest wpisywać do jednej rubryki rodowodu lub książeczki nazwisk dwóch nauk; ale **każdy przedmiot powinien być wpisanym w osobnej przegródce.** Gdyby jedna stronica książeczki nie starczyła do zapisania wszystkich przedmiotów, których Uczeń w jednem półroczu słuchać zamierza, wtedy ma użyć dwóch stronic.

Przy wyliczaniu odczytów w rodowodzie ma być umieszczony własnoręczny podpis Ucznia w ostatniej rubryce obok nazwiska każdego Nauczyciela (§ 8. Ustawy naukowej z d. 1 października 1850 roku).

W rodowodzie i w książeczce legitymacyjnej, jako dokumentach urzędowych, są skrobanki zabronione.

Rok szk. 1906/7

RODOWÓD.

Półrocze: 23 letnie

Nazwisko i imię ucznia				Jest uczniem zwyczajnym czy nadzwyczajnym	Oznaczenie Wydziału
Wakulska Zofia				zwyczajna	filozofia
Miejsce urodzenia	**Wiek**	**Religia**	**Narodowość**	**Poddaństwo**	**Mieszkanie w Krakowie**
Kraków	22	rzym. kat.	Polka	austr.	ul: Retoryka L. domu: 10.

Imię, zatrudnienie i miejsce zamieszkania ojca lub opiekuna: Jan Zajas ust. kol. państw. opiekun

Oświadczenie się do służby wojskowej:

Zakład naukowy, w którym uczeń strawił ostatnie półrocze: Uniwersytet Jagielloński

Pobiera stypendyum z fundacyi: .....
rocznie k. ..... h. ..... udzielone przez .....
dekretem z dnia ..... L. .....

dla kwestury: wpisano w kwesturze pod Nr.: 320 514. 907. w dniu: Bibliot. K. 1

Na jakiej zasadzie uczeń żąda imatrykulacyi (inskrypcyi wpisu)

dla kwestury tytułem taksy	Zwrócono:	dla kwestury tytułem taksy	Pobrano:
	imatrykulacyjnej (wpisowego) K. ..... art.		imatrykulacyjnej (wpisowego) K. 3 art. 50
	laboratoryjnej . . . . . K. ..... art.		laboratoryjnej . . . . . K. 3 art. 50
	czesnego: K. ..... h. ..... art.		czesnego: K. ..... h. ..... art. .....
	„ K. ..... h. ..... art.		„ K. ..... h. ..... art. .....
	„ K. ..... h. ..... art.		„ K. ..... h. ..... art. .....
	„ K. ..... h. ..... art.		„ K. ..... h. ..... art. .....

Wykaz odczytów, na które uczeń uczęszczać zamierza.

Przedmiot wykładu:	Ilość godzin tygodniowo	Nazwisko wykładającego	Podpis ucznia
Optyka kryształów	2	Prof. Dr.	Wakulska
Wstęp do mineralogii	2	Morozewicz	
Botanika ogólna	4	Prof. Dr. Rostafiński	
Chemia analityczna	2	Prof. Dr. Olszewski	
Ćwiczenia w pracowni fizycznej	4	Prof. Dr. Witkowski	
Fizyologja zwierząt domowych	3	Prof. Dr. Jastrzębski	
Zasady zoologii	3	Prof. Dr. Jerkowski	
Geschichte der deutschen Liter. in Verbindung mit Übungsstunde	3	Prof. Dr. Creizenach	
Elementarny kurs języka angielskiego	2	Lektor p. Dzierski	
Systematyczny wykład zoologii	5	Prof. Dr. Wiślicki	
Chemia organiczna	5	Prof. Dr.	
Ćwiczenia w pracowni chemicznej	9	Schramm	

94

24

Przedmiot wykładu:	Ilość godzin tygodniowo	Nazwisko wykładającego	Podpis ucznia

Poświadczam niniejszem, iż JP. Wakulska Zofia złożył prośbę o uwolnienie od opłaty czesnego na półrocze letnie r. szk. 1906/7 opartą na zasadach wyszczególnionych w 2 ustępie 1 § 15-go Ustawy o czesnem, i może być przeto wpisany prowizorycznie w poczet Uczniów Wydziału.

Kraków, dnia 190

Dziekan

Żaran

Według dotyczących przepisów mają uczniowie wpisywać przedmioty naukowe do rodowodu i książeczek legitymacyjnych zupełnie tak, jak takowe w spisie wyrażone zostały.

Nie wolno jest wpisywać do jednej rubryki rodowodu lub książeczki nazwisk dwóch nauk; ale **każdy przedmiot powinien być wpisanym w osobnej przegródce.** Gdyby jedna stronica książeczki nie starczyła do zapisania wszystkich przedmiotów, których Uczeń w jednem półroczu słuchać zamierza, wtedy ma użyć dwóch stronic.

Przy wyliczaniu odczytów w rodowodzie ma być umieszczony własnoręczny podpis Ucznia w ostatniej rubryce obok nazwiska każdego Nauczyciela (§ 8. Ustawy naukowej z d. 1 października 1850 roku).

W rodowodzie i w książeczce legitymacyjnej, jako dokumentach urzędowych, są skrobanki zabronione.

25

Rok szk. 1906/7

RODOWÓD

Półrocze II

Nazwisko i imię ucznia	Jest uczniem zwyczajnym czy nadzwyczajnym	Oznaczenie Wydziału
Turska Julia	Zwyczajna	filozoficzny

Miejsce urodzenia	Wiek	Religia	Narodowość	Obywatelstwo	Mieszkanie w Krakowie
Jezierzany	19	rz. kat.	polska	austrackie	ul.: Studencka 7 L. domu:

Imię, zatrudnienie i miejsce zamieszkania ojca lub opiekuna: Władysław, starszy Inżynier Wydz. Krajowego

Oświadczenie się do służby wojskowej:

Zakład naukowy, w którym uczeń strawił ostatnie półrocze:

Pobiera stypendyum z fundacyi: ..... rocznie k. ..... h. ..... udzielone przez ..... dekretem z dnia ..... L. .....

dla kwestury: wpisano w kwesturze pod Nr.: 1547 w dniu: 12/4. 907. Bibliot. K. 1

Na jakiej zasadzie uczeń żąda imatrykulacyi (inskrypcyi wpisu)

dla kwestury tytułem taksy	Zwrócono:	dla kwestury tytułem taksy	Pobrano:
	imatrykulacyjnej (wpisowego) K. ..... art.		imatrykulacyjnej (wpisowego) K. ..... art. .....
	laboratoryjnej ..... K. ..... art.		laboratoryjnej ..... K. ..... art. .....
	czesnego: K. ..... h. ..... art.		czesnego: K. 46 h. 20 art. 1547
	„ K. ..... h. ..... art.		„ K. ..... h. ..... art. .....
	„ K. ..... h. ..... art.		„ K. ..... h. ..... art. .....
	„ K. ..... h. ..... art.		„ K. ..... h. ..... art. .....

Wykaz odczytów, na które uczeń uczęszczać zamierza.

Przedmiot wykładu:	Ilość godzin tygodniowo	Nazwisko wykładającego	Podpis ucznia
Ogólna geografia fizyczna	2	Dr. Szwarc. Czerny	Turska Julia
Meteorologie i Klimatologie	2	Dr. Szwarc. Czerny	
Zarys dziejów Polski, Wieki średnie cz. II	3	Dr. Czermak	
Dzieje okresu rew. 1846-48 na ziemiach pol.	2	"	
Paleografia łacińska	3	Dr. Skrzyżanowski	
Gesch. d. deutschen Literatur in d. Sturm u. Dr.	3	Dr. Creizenach	
Szkoły średnie w Europie i Ameryce	3	Dr. Kulczyński	
Zarys metafizyki opartej na wynikach krytycznej teoryi poznania i wiedzy badaw.	4	Dr. Straszewski	

Przedmiot wykładu	Ilość godzin tygodniowo	Nazwisko wykładającego	Podpis ucznia

Poświadczam niniejszem, iż JP. ..... złożył prośbę o uwolnienie od opłaty czesnego na półrocze ..... r. szk. 190 ..... opartą na zasadach wyszczególnionych w 2 ustępie 1 § 15-go Ustawy o czesnem, i może być przeto wpisany prowizorycznie w poczet Uczniów Wydziału.

Kraków, dnia ..... 190 ....

Dziekan

Według dotyczących przepisów mają uczniowie wpisywać przedmioty naukowe do rodowodu i książeczek legitymacyjnych zupełnie tak, jak takowe w spisie wyrażone zostały.

Nie wolno jest wpisywać do jednej rubryki rodowodu lub książeczki nazwisk dwóch nauk; ale **każdy przedmiot powinien być wpisanym w osobnej przegródce.** Gdyby jedna stronica książeczki nie starczyła do zapisania wszystkich przedmiotów, których Uczeń w jednem półroczu słuchać zamierza, wtedy ma użyć dwóch stronic.

Przy wyliczaniu odczytów w rodowodzie ma być umieszczony własnoręczny podpis Ucznia w ostatniej rubryce obok nazwiska każdego Nauczyciela (§ 8. Ustawy naukowej z d. 1 października 1850 roku).

W rodowodzie i w książeczce legitymacyjnej, jako dokumentach urzędowych, są skrobanki zabronione.

Rok szk. 190[illegible] **RODOWÓD.** **Półrocze:** II

Nazwisko i imię ucznia				Jest uczniem zwyczajnym czy nadzwyczajnym	Oznaczenie Wydziału
Tumanówna Klotylda				zwyczajnym	filozoficzny
Miejsce urodzenia	**Wiek**	**Religia**	**Narodowość**	**Poddaństwo**	**Mieszkanie w Krakowie**
Kraków	20 lat	rzymsko-katol.	Polka	Austryacki	ul: Batorego L. domu: 1

Imię, zatrudnienie i miejsce zamieszkania ~~ojca lub~~ opiekuna: Henryk Lgocki – Kijów

Oświadczenie się do służby wojskowej:

Zakład naukowy, w którym uczeń strawił ostatnie półrocze:

Pobiera stypendyum z fundacyi: .....
rocznie k. ..... h. ..... udzielone przez .....
dekretem z dnia ..... L. .....

dla kwestury: wpisano w kwesturze pod Nr.: 474 w dniu: 9/4. 907.

Bibliot. K. 1

Na jakiej zasadzie uczeń żąda imatrykulacyi (inskrypcyi wpisu)

dla kwestury — tytułem taksy — Zwrócono:		dla kwestury — tytułem taksy — Pobrano:	
imatrykulacyjnej (wpisowego)	K. ..... art.	imatrykulacyjnej (wpisowego)	K. ..... art. .....
laboratoryjnej	K. ..... art.	laboratoryjnej	K. ..... art. .....
czesnego:	K. ..... h. ..... art.	czesnego:	K. 37 h. 80 art. 474
„	K. ..... h. ..... art.	„	K. ..... h. ..... art. .....
„	K. ..... h. ..... art.	„	K. ..... h. ..... art. .....
„	K. ..... h. ..... art.	„	K. ..... h. ..... art. .....

Wykaz odczytów, na które uczeń uczęszczać zamierza.

Przedmiot wykładu:	Ilość godzin tygodniowo	Nazwisko wykładającego	Podpis ucznia
Zarys metafizyki opartej na wynikach			
krytycznej teoryi poznania i nauki badawczej	4	prof. Straszewski	Tumanówna
Składnia języka polskiego	4	prof. Łoś	Tumanówna
Teorie polityczne XVIII wieku	2	prof. Diedekiewicz	Tumanówna
Stanisław August i ostatni romantycy	1	prof. Diedekiewicz	Tumanówna
Krytyka na literaturę XIX wieku	3	prof. Tarnowski	Tumanówna
Literatura filoz. od Kanta do ostatnich czasów	4	prof. Radlicki	Tumanówna

28

Przedmiot wykładu:	Ilość godzin tygodniowo	Nazwisko wykładającego	Podpis ucznia

Poświadczam niniejszem, iż JP. ..... złożył prośbę o uwolnienie od opłaty czesnego na półrocze ..... r. szk. 190 ..... opartą na zasadach wyszczególnionych w 2 ustępie 1 § 15-go Ustawy o czesnem, i może być przeto wpisany prowizorycznie w poczet Uczniów Wydziału.

Kraków, dnia ..... 190 .....

Dziekan

Według dotyczących przepisów mają uczniowie wpisywać przedmioty naukowe do rodowodu i książeczek legitymacyjnych zupełnie tak, jak takowe w spisie wyrażone zostały.

Nie wolno jest wpisywać do jednej rubryki rodowodu lub książeczki nazwisk dwóch nauk; ale **każdy przedmiot powinien być wpisanym w osobnej przegródce.** Gdyby jedna stronica książeczki nie starczyła do zapisania wszystkich przedmiotów, których Uczeń w jednem półroczu słuchać zamierza, wtedy ma użyć dwóch stronic.

Przy wyliczaniu odczytów w rodowodzie ma być umieszczony własnoręczny podpis Ucznia w ostatniej rubryce obok nazwiska każdego Nauczyciela (§ 8. Ustawy naukowej z d. 1 października 1850 roku).

W rodowodzie i w książeczce legitymacyjnej, jako dokumentach urzędowych, są skrobanki zabronione.

Rok szk. 1906/7

RODOWÓD

Półrocze 2 Letnie.

Nazwisko i imię ucznia	Jest uczniem zwyczajnym czy nadzwyczajnym	Oznaczenie Wydziału
Truszkowska Romana	Zwyczajna	filozoficzny

Miejsce urodzenia	Wiek	Religia	Narodowość	Obywatelstwo	Mieszkanie w Krakowie
Sanok	3/X 1881.	rzymskokatol.	polska	austryackie	ul.: Felicyanek L. domu: 2.

Imię, zatrudnienie i miejsce zamieszkania ojca lub opiekuna: Matka, wdowa po konzerwatorze dyrekcyi Skarbu Kraków Felicyanek 2.

Oświadczenie się do służby wojskowej:

Zakład naukowy, w którym uczeń strawił ostatnie półrocze: uniwersytet jagielloński.

Pobiera stypendyum z fundacyi: .....
rocznie k. ..... h. ..... udzielone przez .....
dekretem z dnia ..... L. .....

dla kwestury: wpisano w kwesturze pod Nr.: 2210 w dniu: 2014. 907.

Bibliot. K. 1

Na jakiej zasadzie uczeń żąda ~~imatrykulacyi~~ (inskrypcyi wpisu) na podstawie indeksu.

dla kwestury tytułem taksy — Zwrócono:		dla kwestury tytułem taksy — Pobrano:	
imatrykulacyjnej (wpisowego)	K. ..... art.	imatrykulacyjnej (wpisowego)	K. ..... art. .....
laboratoryjnej	K. ..... art.	laboratoryjnej .	K. 15 75 art. 2210
czesnego:	K. ..... h. ..... art.	czesnego:	K. ..... h. ..... art. .....
„	K. ..... h. ..... art.	„	K. ..... h. ..... art. ..... Uwolniony w połowie
„	K. ..... h. ..... art.	„	K. ..... h. ..... art. .....
„	K. ..... h. ..... art.	„	K. ..... h. ..... art. .....

Wykaz odczytów, na które uczeń uczęszczać zamierza.

Przedmiot wykładu:	Ilość godzin tygodniowo	Nazwisko wykładającego	Podpis ucznia
Bohdan Zaleski i jego stosunek do ludowej poezji ukraińskiej	2.	Prof. Tretiak	Truszkowska R.
Seminaryum literackie	1.	Prof. Tretiak	Truszkowska R.
Składnia języka polskiego	4.	Prof. Łoś	Truszkowska R.
Wstęp do filologii słowiańskiej	1.	Prof. Łoś	Truszkowska R.
Seminaryum słowiańskie	2.	Prof. Łoś	Truszkowska R.
Cycero jego życie i pisma	5.	Prof. Morawski	Truszkowska
Proseminaryum łacińskie	2.	Prof. Morawski	Truszkowska
Historya filologii klasycznej	3.	Prof. Sternbach	Truszkowska
Kursoryczna lektura Ksenofonta	1.	Prof. Sternbach	Truszkowska
Proseminaryum greckie	2.	Prof. Sternbach	Truszkowska
Fryderyk Nitzsche a mysł i kultura współczesna	2.	Prof. Straszewski	
Stawci i młodzi romantycy	1.	Prof. Windakiewicz	
Poezja polska XVIII w.	2.	Prof. Windakiewicz	Truszkowska

30

Przedmiot wykładu	Ilość godzin tygodniowo	Nazwisko wykładającego	Podpis ucznia

Poświadczam niniejszem, iż JP. ..... złożył prośbę o uwolnienie od opłaty czesnego na półrocze ..... r. szk. 190 ..... opartą na zasadach wyszczególnionych w 2 ustępie 1 § 15-go Ustawy o czesnem, i może być przeto wpisany prowizorycznie w poczet Uczniów Wydziału.

Kraków, dnia 11/IV 1907

Dziekan

M. P. Re

Według dotyczących przepisów mają uczniowie wpisywać przedmioty naukowe do rodowodu i książeczek legitymacyjnych zupełnie tak, jak takowe w spisie wyrażone zostały.

Nie wolno jest wpisywać do jednej rubryki rodowodu lub książeczki nazwisk dwóch nauk; ale **każdy przedmiot powinien być wpisanym w osobnej przegródce.** Gdyby jedna stronica książeczki nie starczyła do zapisania wszystkich przedmiotów, których Uczeń w jednem półroczu słuchać zamierza, wtedy ma użyć dwóch stronic.

Przy wyliczaniu odczytów w rodowodzie ma być umieszczony własnoręczny podpis Ucznia w ostatniej rubryce obok nazwiska każdego Nauczyciela (§ 8. Ustawy naukowej z d. 1 października 1850 roku).

W rodowodzie i w książeczce legitymacyjnej, jako dokumentach urzędowych, są skrobanki zabronione.

Rok szk. 1906/7

RODOWÓD

Półrocze letnie

Nazwisko i imię ucznia	Jest uczniem zwyczajnym czy nadzwyczajnym	Oznaczenie Wydziału
Tretiakówna Karola	zwyczajna	filozoficzny

Miejsce urodzenia	Wiek	Religia	Narodowość	Obywatelstwo	Mieszkanie w Krakowie
Lwów	24	rz. kat.	Polka	Austr.	ul.: Batorego L. domu: 25.

Imię, zatrudnienie i miejsce zamieszkania ojca lub opiekuna: Tretiak Józef. prof. uniwersyt.

Oświadczenie się do służby wojskowej:

Zakład naukowy, w którym uczeń strawił ostatnie półrocze: Uniwersytet Jagiell.

Pobiera stypendyum z fundacyi: ..... rocznie k. ..... h. ..... udzielone przez ..... dekretem z dnia ..... L. .....

dla kwestury: wpisano w kwesturze pod Nr.: 1396 w dniu: 12/4. 907.

Na jakiej zasadzie uczeń żąda imatrykulacyi (inskrypcyi wpisu): na zasadzie wizy dziekańskiej

Bibliot. K.

Zwrócono:		Pobrano:	
imatrykulacyjnej (wpisowego) K. ..... art.		imatrykulacyjnej (wpisowego) K. ..... art.	
laboratoryjnej . . . . . K. ..... art.		laboratoryjnej . . . . . K. ..... art.	
czesnego: K. ..... h. ..... art.		czesnego: K. ..... h. ..... art.	
„ K. ..... h. ..... art.		„ K. ..... h. ..... art.	
„ K. ..... h. ..... art.		„ K. ..... h. ..... art.	
„ K. ..... h. ..... art.		„ K. ..... h. ..... art.	

dla kwestury tytułem taksy

Uwolniony w całości

Wykaz odczytów, na które uczeń uczęszczać zamierza.

Przedmiot wykładu:	Ilość godzin tygodniowo	Nazwisko wykładającego	Podpis ucznia
Geometrya różniczkowa	2	prof. Żórawski	Tretiakówna
Semin. matem. dla starszych	1	Tenże	Tretiakówna
Teorya funkcyi analit.	3	prof. Zaremba	Tretiakówna
Semin. mat. dla starszych	2	Tenże	Tretiakówna
Wstęp do fizyki teoret. dokończ.	2	prof. Witkowski	Tretiakówna
Ćwiczenia w pracowni fiz.	4	Tenże	Tretiakówna
Teorya promieniowania	3	prof. Natanson	Tretiakówna
Teorya kinetyczna gazów	2	Tenże	Tretiakówna
Nauki mat. w Polsce po koniec 17 w.	2	prof. Birkenmajer	Tretiakówna
Konwersatoryum w zakresie hist. nauk ścisłych	1	Tenże	Tretiakówna
Konwersatoryum pedagogiczne	2	doc. Kulczyński	Tretiakówna

32

Przedmiot wykładu	Ilość godzin tygodniowo	Nazwisko wykładającego	Podpis ucznia

Poświadczam niniejszem, iż JP. Tarchalówna Karola złożyła prośbę o uwolnienie od opłaty czesnego na półrocze letnie r. szk. 190 6/7 opartą na zasadach wyszczególnionych w 2 ustępie 1 § 15-go Ustawy o czesnem, i może być przeto wpisany prowizorycznie w poczet Uczniów Wydziału.

Kraków, dnia 1/IV 190 7

Dziekan

L. P. Rey

Według dotyczących przepisów mają uczniowie wpisywać przedmioty naukowe do rodowodu i książeczek legitymacyjnych zupełnie tak, jak takowe w spisie wyrażone zostały.

Nie wolno jest wpisywać do jednej rubryki rodowodu lub książeczki nazwisk dwóch nauk; ale **każdy przedmiot powinien być wpisanym w osobnej przegródce.** Gdyby jedna stronica książeczki nie starczyła do zapisania wszystkich przedmiotów, których Uczeń w jednem półroczu słuchać zamierza, wtedy ma użyć dwóch stronic.

Przy wyliczaniu odczytów w rodowodzie ma być umieszczony własnoręczny podpis Ucznia w ostatniej rubryce obok nazwiska każdego Nauczyciela (§ 8. Ustawy naukowej z d. 1 października 1850 roku).

W rodowodzie i w książeczce legitymacyjnej, jako dokumentach urzędowych, są skrobanki zabronione.

Rok szk. 190 7

RODOWÓD

Półrocze 33 letnie

Nazwisko i imię ucznia	Jest uczniem zwyczajnym czy nadzwyczajnym	Oznaczenie Wydziału
Torbé Ludwika	st. Zwyczajna	filozofii

Miejsce urodzenia	Wiek	Religia	Narodowość	Obywatelstwo	Mieszkanie w Krakowie
Krakow	20 lat	mojż	Polska	austr.	ul.: Grodzka L. domu: 62

Imię, zatrudnienie i miejsce zamieszkania ojca lub opiekuna: Ojciec architekt w Krakowie

Oświadczenie się do służby wojskowej:

Zakład naukowy, w którym uczeń strawił ostatnie półrocze: Uniw. Jagiellonski

Pobiera stypendyum z fundacyi: rocznie k. ..... h. ..... udzielone przez Nil L. dekretem z dnia .....

dla kwestury: wpisano w kwesturze pod Nr.: 2513 w dniu: 12/5. 907.

Bibliot. K. 1

Na jakiej zasadzie uczeń żąda imatrykulacyi (inskrypcyi wpisu)

dla kwestury tytułem taksy — Zwrócono:		dla kwestury tytułem taksy — Pobrano:	
imatrykulacyjnej (wpisowego)	K. ..... art.	imatrykulacyjnej (wpisowego)	K. ..... art. .....
laboratoryjnej	K. ..... art.	laboratoryjnej	K. ..... art. .....
czesnego:	K. ..... h. ..... art.	czesnego:	K. 27 h. 50 art. 2513
„	K. ..... h. ..... art.	„	K. ..... h. ..... art. .....
„	K. ..... h. ..... art.	„	K. ..... h. ..... art. .....
„	K. ..... h. ..... art.	„	K. ..... h. ..... art. .....

Wykaz odczytów, na które uczeń uczęszczać zamierza.

Przedmiot wykładu:	Ilość godzin tygodniowo	Nazwisko wykładającego	Podpis ucznia
Wstęp do analizy	2	Prof. Dr Zaremba	
Ćwiczenia w pracowni fizycznej	4	Prof. Dr W. Heweski	
Chemia nieorganiczna	3	Prof. Dr Olszewski	
Chemia analityczna	2		
Teorya kinet. gazów	2	Prof. Dr. Natanson	
~~Teorya promieniowania~~	~~3~~		

Przedmiot wykładu	Ilość godzin tygodniowo	Nazwisko wykładającego	Podpis ucznia

Poświadczam niniejszem, iż JP. ..... złożył prośbę o uwolnienie od opłaty czesnego na półrocze ..... r. szk. 190 ..... opartą na zasadach wyszczególnionych w 2 ustępie 1 § 15-go Ustawy o czesnem, i może być przeto wpisany prowizorycznie w poczet Uczniów Wydziału.

Kraków, dnia 18 X. 1907

Dziekan

Według dotyczących przepisów mają uczniowie wpisywać przedmioty naukowe do rodowodu i książeczek legitymacyjnych zupełnie tak, jak takowe w spisie wyrażone zostały.

Nie wolno jest wpisywać do jednej rubryki rodowodu lub książeczki nazwisk dwóch nauk; ale **każdy przedmiot powinien być wpisanym w osobnej przegródce.** Gdyby jedna stronica książeczki nie starczyła do zapisania wszystkich przedmiotów, których Uczeń w jednem półroczu słuchać zamierza, wtedy ma użyć dwóch stronic.

Przy wyliczaniu odczytów w rodowodzie ma być umieszczony własnoręczny podpis Ucznia w ostatniej rubryce obok nazwiska każdego Nauczyciela (§ 8. Ustawy naukowej z d. 1 października 1850 roku).

W rodowodzie i w książeczce legitymacyjnej, jako dokumentach urzędowych, są skrobanki zabronione.

Rok szk. 190 7/8

RODOWÓD

Półrocze II

Nazwisko i imię ucznia	Jest uczniem zwyczajnym czy nadzwyczajnym	Oznaczenie Wydziału
Lofia Szybalska	zwyczajna	filozoficzny

Miejsce urodzenia	Wiek	Religia	Narodowość	Obywatelstwo	Mieszkanie w Krakowie
Kraków	1884	rzym kat	Polka	austryackie	ul.: Kapucyńska L. domu: 4

Imię, zatrudnienie i miejsce zamieszkania ojca lub opiekuna: Chrzczysław Szybalski adwokat Sądu kr. ugrz.

Oświadczenie się do służby wojskowej:

Zakład naukowy, w którym uczeń strawił ostatnie półrocze:

Pobiera stypendyum z fundacyi: ..... rocznie k. ..... h. ..... udzielone przez ..... dekretem z dnia ..... L. .....

dla kwestury: wpisano w kwesturze pod Nr.: 868 w dniu: 11/4. 907.

Bibliot. K.

Na jakiej zasadzie uczeń żąda imatrykulacyi (inskrypcyi wpisu)

dla kwestury tytułem taksy	Zwrócono:	Pobrano:
	imatrykulacyjnej (wpisowego) K. ..... art.	imatrykulacyjnej (wpisowego) K. ..... art. .....
	laboratoryjnej . . . . . K. ..... art.	laboratoryjnej K. 37 80 art. 868
	czesnego: K. ..... h. ..... art.	czesnego: K. ..... h. ..... art. .....
	„ K. ..... h. ..... art.	„ K. ..... h. ..... art. .....
	„ K. ..... h. ..... art	„ K. ..... h. ..... art. .....
	„ K. ..... h. ..... art.	„ K. ..... h. ..... art. .....

Wykaz odczytów, na które uczeń uczęszczać zamierza.

Przedmiot wykładu:	Ilość godzin tygodniowo	Nazwisko wykładającego	Podpis ucznia
~~Słowiańszczyzna w XIX w.~~	~~2~~	~~Lubiechowski~~	Lofia Szybalska
Poezja polska XVIII w.	2	Windakiewicz	
Młodzi i starzi romantycy p.	1	"	
Wstęp do filologji słow.	1	Łoś	
Bohdan Zaleski	2	Sztiak	
Seminarjum	1		
Geschichte der deut. Lit.	3	Creizenach	
Uber Walther v. der Vogelweide	2		
Seminar	3		
Dzieje dziejów Polski	3	Czernich	
Seminarjum pedag.-dydakt.	2	Straszewski	
Historja nowszej filozofji	4	Pawlicki	
~~Historja socjalizmu niem.~~	~~1~~		
~~Staroniemieckie przedmioty użytku codz. w dawnej~~	~~2~~	~~Starkowicz~~	

Przedmiot wykładu	Ilość godzin tygodniowo	Nazwisko wykładającego	Podpis ucznia

Poświadczam niniejszem, iż JP. ..... złożył prośbę

o uwolnienie od opłaty czesnego na półrocze ..... r. szk. 190 ..... opartą na zasadach wy-

szczególnionych w 2 ustępie 1 § 15-go Ustawy o czesnem, i może być przeto wpisany prowizorycznie

w poczet Uczniów Wydziału.

Kraków, dnia ..... 190...

Dziekan

Według dotyczących przepisów mają uczniowie wpisywać przedmioty naukowe do rodowodu i książeczek legitymacyjnych zupełnie tak, jak takowe w spisie wyrażone zostały.

Nie wolno jest wpisywać do jednej rubryki rodowodu lub książeczki nazwisk dwóch nauk; ale **każdy przedmiot powinien być wpisanym w osobnej przegródce.** Gdyby jedna stronica książeczki nie starczyła do zapisania wszystkich przedmiotów, których Uczeń w jednem półroczu słuchać zamierza, wtedy ma użyć dwóch stronic.

Przy wyliczaniu odczytów w rodowodzie ma być umieszczony własnoręczny podpis Ucznia w ostatniej rubryce obok nazwiska każdego Nauczyciela (§ 8. Ustawy naukowej z d. 1 października 1850 roku).

W rodowodzie i w książeczce legitymacyjnej, jako dokumentach urzędowych, są skrobanki zabronione.

Rok szk. 1906/7

RODOWÓD.

Półrocze: letnie

Nazwisko i imię ucznia	Jest uczniem zwyczajnym czy nadzwyczajnym	Oznaczenie Wydziału
Szafrańska Kazimiera	zwyczajna	filozoficzny

Miejsce urodzenia	Wiek	Religia	Narodowość	Poddaństwo	Mieszkanie w Krakowie
Kraków	22	katolicka	polska	austryackie	ul: Mikołajska L. domu: 19

Imię, zatrudnienie i miejsce zamieszkania ojca lub opiekuna: Aleksander, przedsiębiorca pogrz. Kraków ul. Mikołajska Nr 19.

Oświadczenie się do służby wojskowej: —

Zakład naukowy, w którym uczeń strawił ostatnie półrocze: uniwersytet Jagielloński

Pobiera stypendyum z fundacyi: —

rocznie k. ..... h. ..... udzielone przez .....

dekretem z dnia ..... L. .....

dla kwestury: wpisano w kwesturze pod Nr.: 974. 907. w dniu: Bibliot. K.

Na jakiej zasadzie uczeń żąda imatrykulacyi (inskrypcyi wpisu) —

dla kwestury — tytułem taksy — Zwrócono:	dla kwestury — tytułem taksy — Pobrano:
imatrykulacyjnej (wpisowego) K. ..... art.	imatrykulacyjnej (wpisowego) K. ..... art. .....
laboratoryjnej . . . . . K. ..... art.	laboratoryjnej . . . . . K. ..... art. .....
czesnego: K. ..... h. ..... art.	czesnego: K. ..... h. ..... art. ..... Uwolniony w całości
„ K. ..... h. ..... art.	„ K. ..... h. ..... art. .....
„ K. ..... h. ..... art.	„ K. ..... h. ..... art. .....
„ K. ..... h. ..... art.	„ K. ..... h. ..... art. .....

Wykaz odczytów, na które uczeń uczęszczać zamierza.

Przedmiot wykładu:	Ilość godzin tygodniowo	Nazwisko wykładającego	Podpis ucznia
Składnia języka polskiego	4	Łoś	Szafrańska
Seminaryum słowiańskie	2	Łoś	Szafrańska
Szkoły średnie w Europie i Ameryce	3	Kulczyński	Szafrańska
Lektura kursoryczna Xenofonta	1	Sternbach	Szafrańska
Proseminaryum greckie	2	Sternbach	Szafrańska
Cicero jego życie i pisma	5	Morawski	Szafrańska
Proseminaryum łacińskie	2	Morawski	Szafrańska
Bohdan Zaleski i jego stosunek do lud. poezyi ukr.	2	Tretiak	Szafrańska
Seminaryum literackie	1	Tretiak	Szafrańska
Rzut oka na literaturę polską XIX w.	3	Tarnowski	Szafrańska

38

Przedmiot wykładu:	Ilość godzin tygodniowo	Nazwisko wykładającego	Podpis ucznia

Poświadczam niniejszem, iż JP. ..... złożył prośbę o uwolnienie od opłaty czesnego na półrocze ..... r. szk. 190 ..... opartą na zasadach wyszczególnionych w 2 ustępie 1 § 15-go Ustawy o czesnem, i może być przeto wpisany prowizorycznie w poczet Uczniów Wydziału.

Kraków, dnia ..... 190 .....

Dziekan

A. P. Rud

Według dotyczących przepisów mają uczniowie wpisywać przedmioty naukowe do rodowodu i książeczek legitymacyjnych zupełnie tak, jak takowe w spisie wyrażone zostały.

Nie wolno jest wpisywać do jednej rubryki rodowodu lub książeczki nazwisk dwóch nauk; ale **każdy przedmiot powinien być wpisanym w osobnej przegródce.** Gdyby jedna stronica książeczki nie starczyła do zapisania wszystkich przedmiotów, których Uczeń w jednem półroczu słuchać zamierza, wtedy ma użyć dwóch stronic.

Przy wyliczaniu odczytów w rodowodzie ma być umieszczony własnoręczny podpis Ucznia w ostatniej rubryce obok nazwiska każdego Nauczyciela (§ 8. Ustawy naukowej z d. 1 października 1850 roku).

W rodowodzie i w książeczce legitymacyjnej, jako dokumentach urzędowych, są skrobanki zabronione.

39

Rok szk. 190[illegible] **RODOWÓD.** Półrocze: letnie

Nazwisko i imię ucznia				Jest uczniem zwyczajnym czy nadzwyczajnym	Oznaczenie Wydziału
Szafrańska Helena				zwyczajna	filozoficzny
Miejsce urodzenia	**Wiek**	**Religia**	**Narodowość**	**Poddaństwo**	**Mieszkanie w Krakowie**
Kraków	25	Rzym.-kat.	Polka	austryackie	ul: Mikołajska L. domu: 14

Imię, zatrudnienie i miejsce zamieszkania ojca lub opiekuna: Aleksander przedsiębiorca Kraków Mikołajska 14.

Oświadczenie się do służby wojskowej: —

Zakład naukowy, w którym uczeń strawił ostatnie półrocze: Uniwersytet

Pobiera stypendyum z fundacyi: .....

rocznie k. ..... h. ..... udzielone przez .....

dekretem z dnia ..... L. .....

dla kwestury: wpisano w kwesturze pod Nr.: 914. 907. w dniu: Bibliot. K. 1

Na jakiej zasadzie uczeń żąda imatrykulacyi (inskrypcyi wpisu)

dla kwestury	tytułem taksy	Zwrócono:	dla kwestury	tytułem taksy	Pobrano:
		imatrykulacyjnej (wpisowego) K. ..... art.			imatrykulacyjnej (wpisowego) K. ..... art. .....
		laboratoryjnej . . . . . K. ..... art.			laboratoryjnej . . . . . K. — art. .....
		czesnego: K. ..... h. ..... art.			czesnego: K. 19 95 h. ..... art. 490 Uwolniony w połowie
		„ K. ..... h. ..... art.			„ K. ..... h. ..... art. .....
		„ K. ..... h. ..... art.			„ K. ..... h. ..... art. .....
		„ K. ..... h. ..... art.			„ K. ..... h. ..... art. .....

Wykaz odczytów, na które uczeń uczęszczać zamierza.

Przedmiot wykładu:	Ilość godzin tygodniowo	Nazwisko wykładającego	Podpis ucznia
Zarys metafizyki opart. na teorii poznania	4	Dr Straszewski	Szafrańska Hel.
Fryderyk Nitzche a myśl i kultura współ.	2	Dr Straszewski	Szafrańska Hel.
Seminaryum filozoficzne	2.	Dr Straszewski	Szafrańska Hel.
Historya socyalizmu wiem.	1	Dr Pawlicki	Szafrańska Hel.
Seminaryum filozoficzne	2.	Dr Pawlicki	Szafrańska Hel.
Cycero jego życie i pisma	5.	Dr Morawski	Szafrańska Hel.
Prosemindrynm łacińskie	2.	Dr Morawski	Szafrańska Hel.
Historya filologii klasycznej	3	Dr Sternbach	Szafrańska Hel.
Prosemindrynm greckie	2.	Dr Sternbach	Szafrańska Hel.
Stosowemia lektura Xenofontafpuk.	1	Dr Sternbach	Szafrańska Hel.
Rzut oka na literaturę polską XVII wiek	3	Prof. Tarnowski	Szafrańska Hel.
Historya nowszej filozofii od Kanta	4	Dr Pawlicki	Szafrańska Hel.

Przedmiot wykładu:	Ilość godzin tygodniowo	Nazwisko wykładającego	Podpis ucznia

Poświadczam niniejszem, iż JP. ..... złożył prośbę o uwolnienie od opłaty czesnego na półrocze ..... r. szk. 190 ..... opartą na zasadach wyszczególnionych w 2 ustępie 1 § 15-go Ustawy o czesnem, i może być przeto wpisany prowizorycznie w poczet Uczniów Wydziału.

Kraków, dnia 190

Dziekan

M. P. Rw

Według dotyczących przepisów mają uczniowie wpisywać przedmioty naukowe do rodowodu i książeczek legitymacyjnych zupełnie tak, jak takowe w spisie wyrażone zostały.

Nie wolno jest wpisywać do jednej rubryki rodowodu lub książeczki nazwisk dwóch nauk; ale **każdy przedmiot powinien być wpisanym w osobnej przegródce.** Gdyby jedna stronica książeczki nie starczyła do zapisania wszystkich przedmiotów, których Uczeń w jednem półroczu słuchać zamierza, wtedy ma użyć dwóch stronic.

Przy wyliczaniu odczytów w rodowodzie ma być umieszczony własnoręczny podpis Ucznia w ostatniej rubryce obok nazwiska każdego Nauczyciela (§ 8. Ustawy naukowej z d. 1 października 1850 roku).

W rodowodzie i w książeczce legitymacyjnej, jako dokumentach urzędowych, są skrobanki zabronione.

Rok szk. 1906/7

RODOWÓD

Półrocze letnie

41 20

Nazwisko i imię ucznia	Jest uczniem zwyczajnym czy nadzwyczajnym	Oznaczenie Wydziału
Szafrańska Zofia	zwyczajna	filozoficzny

Miejsce urodzenia	Wiek	Religia	Narodowość	Obywatelstwo	Mieszkanie w Krakowie
Kraków	26	rzym-kat	polska	austryackie	ul.: Mikołajska L. domu: 11

Imię, zatrudnienie i miejsce zamieszkania ojca lub opiekuna	Aleksander przedsiębiorca pogrzeb. Mikołajska 11
Oświadczenie się do służby wojskowej	—
Zakład naukowy, w którym uczeń strawił ostatnie półrocze	uniwersytet Jagielloński

Pobiera stypendyum z fundacyi: .....
rocznie k. ..... h. ..... udzielone przez .....
dekretem z dnia ..... L. .....

dla kwestury: wpisano w kwesturze pod Nr.: 489 w dniu: 9/4. 907.

Bibliot. K. 1

Na jakiej zasadzie uczeń żąda imatrykulacyi (inskrypcyi wpisu)

Zwrócono: (dla kwestury, tytułem taksy)	Pobrano: (dla kwestury, tytułem taksy)
imatrykulacyjnej (wpisowego) K. ..... art.	imatrykulacyjnej (wpisowego) K. ..... art. .....
laboratoryjnej ..... K. ..... art.	laboratoryjnej ..... K. ..... art. .....
czesnego: K. ..... h. ..... art.	czesnego: K. 23 h. 10 art. 489
„ K. ..... h. ..... art.	„ K. ..... h. ..... art. .....
„ K. ..... h. ..... art.	„ K. ..... h. ..... art. .....
„ K. ..... h. ..... art.	„ K. ..... h. ..... art. .....

Wykaz odczytów, na które uczeń uczęszczać zamierza.

Przedmiot wykładu:	Ilość godzin tygodniowo	Nazwisko wykładającego	Podpis ucznia
Ogólna geografia fizyczna	2	Prof. Dr. Szwarcenberg-Czerny	Zofia Szafrańska
Meteorologia i klimatologia	2	Prof. Dr. Szwarcenberg-Czerny	
Ćwiczenia geograficzne	2	Prof. Dr. Szwarcenberg-Czerny	
~~Czasy wojen religijnych~~	~~5~~	~~Prof. Zakrzewski~~	
Zarys dziejów Polski Wieki średnie	3	Prof. Dr. Czermak	
Dzieje okresu rewolucyjnego 1846-8	2	Prof. Dr. Czermak	
Historya Polski w XIII w.	2	Prof. Krzyżanowski	Zofia Szafrańska

42

Przedmiot wykładu	Ilość godzin tygodniowo	Nazwisko wykładającego	Podpis ucznia

Poświadczam niniejszem, iż JP. ..... złożył prośbę o uwolnienie od opłaty czesnego na półrocze ..... r. szk. 190 ..... opartą na zasadach wyszczególnionych w 2 ustępie 1 § 15-go Ustawy o czesnem, i może być przeto wpisany prowizorycznie w poczet Uczniów Wydziału.

Kraków, dnia ..... 190 ....

Dziekan

[illegible]

Według dotyczących przepisów mają uczniowie wpisywać przedmioty naukowe do rodowodu i książeczek legitymacyjnych zupełnie tak, jak takowe w spisie wyrażone zostały.

Nie wolno jest wpisywać do jednej rubryki rodowodu lub książeczki nazwisk dwóch nauk; ale **każdy przedmiot powinien być wpisanym w osobnej przegródce.** Gdyby jedna stronica książeczki nie starczyła do zapisania wszystkich przedmiotów, których Uczeń w jednem półroczu słuchać zamierza, wtedy ma użyć dwóch stronic.

Przy wyliczaniu odczytów w rodowodzie ma być umieszczony własnoręczny podpis Ucznia w ostatniej rubryce obok nazwiska każdego Nauczyciela (§ 8. Ustawy naukowej z d. 1 października 1850 roku).

W rodowodzie i w książeczce legitymacyjnej, jako dokumentach urzędowych, są skrobanki zabronione.

43

Rok szk. 190 6/7

RODOWÓD

Półrocze II.

Nazwisko i imię ucznia	Jest uczniem zwyczajnym czy nadzwyczajnym	Oznaczenie Wydziału
Elżbieta Suchańska	zwyczajnym	filozoficzny

Miejsce urodzenia	Wiek	Religia	Narodowość	Obywatelstwo	Mieszkanie w ~~Krakowie~~
Dzików	lat 20	rzym.-kat.	polska	austryackie	ul.: Floryana Podgórze L. domu: 3.

Imię, zatrudnienie i miejsce zamieszkania ojca ~~lub opiekuna~~: Ignacy Suchański emer. kanc. sądowy Podgórze Floryana 3.

Oświadczenie się do służby wojskowej:

Zakład naukowy, w którym uczeń strawił ostatnie półrocze: Uniwersytet Jag. w Krakowie

Pobiera stypendyum z fundacyi: ..... rocznie k. ..... h. ..... udzielone przez ..... dekretem z dnia ..... L.

dla kwestury: wpisano w kwesturze pod Nr.: 1479 w dniu: 12/4. 907. Bibliot. K. 1

Na jakiej zasadzie uczeń żąda imatrykulacyi (inskrypcyi wpisu): index lectionum

Zwrócono:		Pobrano:	
imatrykulacyjnej (wpisowego) K. ..... art.		imatrykulacyjnej (wpisowego) K. ..... art.	
laboratoryjnej ..... K. ..... art.		laboratoryjnej ..... K. ..... art.	
czesnego: K. ..... h. ..... art.		czesnego: K. ..... h. ..... art.	
„ K. ..... h. ..... art.		„ K. ..... h. ..... art.	
„ K. ..... h. ..... art.		„ K. ..... h. ..... art.	
„ K. ..... h. ..... art.		„ K. ..... h. ..... art.	

dla kwestury — tytułem taksy

Uwolniony w całości

Wykaz odczytów, na które uczeń uczęszczać zamierza.

Przedmiot wykładu:	Ilość godzin tygodniowo	Nazwisko wykładającego	Podpis ucznia
Historya nowszej filozofii od Kanta do nowszych czasów	4	pr. ks. dr. Pawlicki	Elżbieta Suchańska
Słowiańszczyzna w w. XIX. Zarys głównych prądów umysłowych	2	Pr. Dr. Zdziechowski	
Rzutka na literaturę XIX w.	3	Pr. Dr. Hr.	
Seminaryum literackie	1	Tarnowski	
Poeci polscy XVIII w.	2	Pr. Dr. Windakiewicz	
Starsi i młodsi romantycy	1		
Seminaryum literackie	1	Pr. Dr. Tretiak	
Składnia języka polskiego	4	Pr. Dr. Łoś	
Wstęp do filologii słowiańskiej	1	dtto	
Seminaryum słowiańskie	2	dtto	
Ćwiczenia praktyczne w jęz. serbsko-chorw.	2	Lekt. p. Grabowski	
Trzej serbscy noweliści nowszej doby	2	dtto	

32

Przedmiot wykładu	Ilość godzin tygodniowo	Nazwisko wykładającego	Podpis ucznia
Bohdan Zaleski i jego stosunek	2	Pr. Dr.	Elżbieta Suchańska
do poezyi ukraińskiej	—	Trefiak	
Piotr Skarga na tle sporów relig.	1	Doc. Dr.	
Słowackiego lata ostatnie	1	Grabowski	
Szkoły średnie w Europie i Ameryce	3	Doc. Dr. Kulczyński	

Poświadczam niniejszem, iż JP. Elżbieta Suchańska złożył prośb o uwolnienie od opłaty czesnego na półrocze Drugie r. szk. 190 6/7 opartą na zasadach wy szczególnionych w 2 ustępie 1 § 15-go Ustawy o czesnem, i może być przeto wpisany prowizoryczni w poczet Uczniów Wydziału. filozoficznego

Kraków, dnia 12. IV. 1907.

Dziekan
M. St. Kuch

Według dotyczących przepisów mają uczniowie wpisywać przedmioty naukowe do rodowodu i książeczek legitym cyjnych zupełnie tak, jak takowe w spisie wyrażone zostały.

Nie wolno jest wpisywać do jednej rubryki rodowodu lub książeczki nazwisk dwóch nauk; ale **każdy przedmiot p winien być wpisanym w osobnej przegródce.** Gdyby jedna stronica książeczki nie starczyła do zapisania wszystkich przedmiotó których Uczeń w jednem półroczu słuchać zamierza, wtedy ma użyć dwóch stronic.

Przy wyliczaniu odczytów w rodowodzie ma być umieszczony własnoręczny podpis Ucznia w ostatniej rubryce ob nazwiska każdego Nauczyciela (§ 8. Ustawy naukowej z d. 1 października 1850 roku).

W rodowodzie i w książeczce legitymacyjnej, jako dokumentach urzędowych, są skrobanki zabronione.

Rok szk. 1906/7

RODOWÓD

Półrocze 45

Nazwisko i imię ucznia	Jest uczniem zwyczajnym czy nadzwyczajnym	Oznaczenie Wydziału
Gizela Spirówna	zwyczajna	filozoficzny

Miejsce urodzenia	Wiek	Religia	Narodowość	Obywatelstwo	Mieszkanie w Krakowie
Kraków	lat 19	mojżesz.		austryackie	ul.: Grodzka L. domu: 51

Imię, zatrudnienie i miejsce zamieszkania ojca lub opiekuna: Dr. Rafał Spira, Kraków, Grodzka 51

Oświadczenie się do służby wojskowej:

Zakład naukowy, w którym uczeń strawił ostatnie półrocze: Uniwersytet Jagielloński

Pobiera stypendyum z fundacyi: ..... rocznie k. ..... h. ..... udzielone przez ..... dekretem z dnia ..... L. .....

dla kwestury: wpisano w kwesturze pod Nr.: 315 w dniu: 5/4. 907. Bibliot. K. 1

Na jakiej zasadzie uczeń żąda imatrykulacyi (inskrypcyi wpisu)

Zwrócono:		Pobrano:	
imatrykulacyjnej (wpisowego) K. ..... art.		imatrykulacyjnej (wpisowego) K. ..... art.	
laboratoryjnej . . . . . K. ..... art.		laboratoryjnej . . . . . K. ..... art.	
czesnego: K. ..... h. ..... art.		czesnego: K. ..... h. ..... art.	
„ K. ..... h. ..... art.		„ K. ..... h. ..... art.	
„ K. ..... h. ..... art.		„ K. ..... h. ..... art.	
„ K. ..... h. ..... art.		„ K. ..... h. ..... art.	

dla kwestury tytułem taksy

Uwolniony w całości

Wykaz odczytów, na które uczeń uczęszczać zamierza.

Przedmiot wykładu:	Ilość godzin tygodniowo	Nazwisko wykładającego	Podpis ucznia
Historya nowszej filozofii od Kanta aż do czasów dzisiejszych	4	Prof. Dr. Pawlicki	Gizela Spirówna
Historya socyalizmu niemieckiego	1	" "	
Literatur in der Sturm- u. Drangperiode	3	Prof. Dr.	
Ueber Walther von der Vogelweide	2	Creizenach	
Im germanistischen Seminar	3	" "	
Szkoły średnie w Europie i Ameryce	3	Doc. Dr. Kulczyński	
Życie i pisma Cycerona	5	Prof. Dr. Morawski	
Kurs element języka angl.	2	Lewicki	

Przedmiot wykładu	Ilość godzin tygodniowo	Nazwisko wykładającego	Podpis ucznia

Poświadczam niniejszem, iż JP. Gizela Spitzerówna złożyła prośbę o uwolnienie od opłaty czesnego na półrocze letnie r. szk. 1906/7 opartą na zasadach wyszczególnionych w 2 ustępie 1 § 15-go Ustawy o czesnem, i może być przeto wpisany prowizorycznie w poczet Uczniów Wydziału.

Kraków, dnia 1907

Dziekan

Zoll

Według dotyczących przepisów mają uczniowie wpisywać przedmioty naukowe do rodowodu i książeczek legitymacyjnych zupełnie tak, jak takowe w spisie wyrażone zostały.

Nie wolno jest wpisywać do jednej rubryki rodowodu lub książeczki nazwisk dwóch nauk; ale **każdy przedmiot powinien być wpisanym w osobnej przegródce.** Gdyby jedna stronica książeczki nie starczyła do zapisania wszystkich przedmiotów, których Uczeń w jednem półroczu słuchać zamierza, wtedy ma użyć dwóch stronic.

Przy wyliczaniu odczytów w rodowodzie ma być umieszczony własnoręczny podpis Ucznia w ostatniej rubryce obok nazwiska każdego Nauczyciela (§ 8. Ustawy naukowej z d. 1 października 1850 roku).

W rodowodzie i w książeczce legitymacyjnej, jako dokumentach urzędowych, są skrobanki zabronione.

Rok szk. 1907

RODOWÓD

Półrocze II

Nazwisko i imię ucznia	Jest uczniem zwyczajnym czy nadzwyczajnym	Oznaczenie Wydziału
Spitzerówna Gizela	zwyczajna	filozof.

Miejsce urodzenia	Wiek	Religia	Narodowość	Obywatelstwo	Mieszkanie w Krakowie
Kraków	21.	wyzn. mojż.	polska	austr.	ul.: Krupnicza L. domu: 26

Imię, zatrudnienie i miejsce zamieszkania ojca lub opiekuna: Mieczysław - urzędnik - Kraków

Oświadczenie się do służby wojskowej:

Zakład naukowy, w którym uczeń strawił ostatnie półrocze: Uniw. Jag.

Pobiera stypendyum z fundacyi: ..... rocznie k. ..... h. ..... udzielone przez ..... dekretem z dnia ..... L. .....

dla kwestury: wpisano w kwesturze pod Nr.: 2136 w dniu: 2014.907.

Bibliot. K. 1

Na jakiej zasadzie uczeń żąda imatrykulacyi (inskrypcyi wpisu)

dla kwestury tytułem taksy — Zwrócono:		dla kwestury tytułem taksy — Pobrano:	
imatrykulacyjnej (wpisowego)	K. ..... art.	imatrykulacyjnej (wpisowego)	K. ..... art. .....
laboratoryjnej	K. ..... art.	laboratoryjnej	K. ..... art. .....
czesnego:	K. ..... h. ..... art.	czesnego:	K. 21 h. — art. 2455
„	K. ..... h. ..... art.	„	K. ..... h. ..... art. .....
„	K. ..... h. ..... art.	„	K. ..... h. ..... art. .....
„	K. ..... h. ..... art.	„	K. ..... h. ..... art. .....

Wykaz odczytów, na które uczeń uczęszczać zamierza.

Przedmiot wykładu:	Ilość godzin tygodniowo	Nazwisko wykładającego	Podpis ucznia
Geschichte der deutschen Literatur im Sturm und Drang periode	3	Creizenach	Gizela Spitzerówna
German. Seminar.	3	Creizenach	
Kultura na literaturze XIX	3	Tarnowski	
Pisarze polityczni	2	Tarnowski	
Seminaryum liter.	2	Tarnowski	
Słowiańszczyzna w XIX w.	2	Kleinhorst	

Przedmiot wykładu	Ilość godzin tygodniowo	Nazwisko wykładającego	Podpis ucznia

Poświadczam niniejszem, iż JP. ..... złożył prośb

o uwolnienie od opłaty czesnego na półrocze ..... r. szk. 190 ..... opartą na zasadach wy

szczególnionych w 2 ustępie 1 § 15-go Ustawy o czesnem, i może być przeto wpisany prowizorycznie

w poczet Uczniów Wydziału.

Kraków, dnia ..... 190....

Dziekan

Według dotyczących przepisów mają uczniowie wpisywać przedmioty naukowe do rodowodu i książeczek legitymacyjnych zupełnie tak, jak takowe w spisie wyrażone zostały.

Nie wolno jest wpisywać do jednej rubryki rodowodu lub książeczki nazwisk dwóch nauk; ale **każdy przedmiot powinien być wpisanym w osobnej przegródce.** Gdyby jedna stronica książeczki nie starczyła do zapisania wszystkich przedmiotów których Uczeń w jednem półroczu słuchać zamierza, wtedy ma użyć dwóch stronic.

Przy wyliczaniu odczytów w rodowodzie ma być umieszczony własnoręczny podpis Ucznia w ostatniej rubryce obok nazwiska każdego Nauczyciela (§ 8. Ustawy naukowej z d. 1 października 1850 roku).

W rodowodzie i w książeczce legitymacyjnej, jako dokumentach urzędowych, są skrobanki zabronione.

Rok szk. 190 7

RODOWÓD

Półrocze letnie

Nazwisko i imię ucznia	Jest uczniem zwyczajnym czy nadzwyczajnym	Oznaczenie Wydziału
Nanya Skrzypkowska	nyerajna	filozoficzny

Miejsce urodzenia	Wiek	Religia	Narodowość	Obywatelstwo	Mieszkanie w Krakowie
Wadowice	20 lat	rz. kat.	polska	austryacki	ul.: Czysta L. domu: 15

Imię, zatrudnienie i miejsce zamieszkania ojca lub opiekuna: Franciszek Skrz. nauczyciel w Bochni

Oświadczenie się do służby wojskowej:

Zakład naukowy, w którym uczeń strawił ostatnie półrocze:

Pobiera stypendyum z fundacyi: .....
rocznie k. ..... h. ..... udzielone przez .....
dekretem z dnia ..... L.

dla kwestury: wpisano w kwesturze pod Nr.: 1616 w dniu: 12/4 907

Na jakiej zasadzie uczeń żąda imatrykulacyi (inskrypcyi wpisu): Bibl. K. 1.

dla kwestury / tytułem taksy	Zwrócono:	Pobrano:
	imatrykulacyjnej (wpisowego) K. ..... art.	imatrykulacyjnej (wpisowego) K. ..... art. .....
	laboratoryjnej . . . . . K. ..... art.	laboratoryjnej . . . . . K. ..... art. .....
	czesnego: K. ..... h. ..... art.	czesnego: K. ..... h. ..... art. .....
	„ K. ..... h. ..... art.	„ K. ..... h. ..... art. ..... Uwolniony w całości
	„ K. ..... h. ..... art.	„ K. ..... h. ..... art. .....
	„ K. ..... h. ..... art.	„ K. ..... h. ..... art. .....

Wykaz odczytów, na które uczeń uczęszczać zamierza.

Przedmiot wykładu:	Ilość godzin tygodniowo	Nazwisko wykładającego	Podpis ucznia
Zarys metafizyki	4	Prof. Dr Straszewski	W. Skrzypkowska
Historya nowszej filozofii od Kanta	4	Prof. Dr. Fischl	W. Skrzypkowska
Historya socyalizmu niemieckiego	1	Pawlicki	W. Skrzypkowska
Ogólna geografia fizyczna	2	Prof. Dr Swarowsky	W. Skrzypkowska
Ćwiczenia geograficzne	2	Czerny	W. Skrzypkowska
Dzieje obrazu renesansowego	2		
Historya Polski (wielki dziesięciu)	3	Prof. Dr Bobrzyński	W. Skrzypkowska
Seminaryum historyczne	2		W. Skrzypkowska
Paleografia z ćwiczeniami	3	Prof. Dr. Krzyżanowski	W. Skrzypkowska
Stan społeczno-gosp. Galicyi	1	Prof. Dr Buzek	W. Skrzypkowska
Ćwiczenia z monograf. krajowych	1		W. Skrzypkowska
Sekty dzisiejsze w Europie i Ameryce	3	Prof. Dr Kubczyński	W. Skrzypkowska
Historya prawa za Józefa II	5	Prof. Dr Tretiak	W. Skrzypkowska

33

50

Przedmiot wykładu	Ilość godzin tygodniowo	Nazwisko wykładającego	Podpis ucznia

Poświadczam niniejszem, iż JP. ..... złożył prośb

o uwolnienie od opłaty czesnego na półrocze ..... r. szk. 190 ..... opartą na zasadach wy

szczególnionych w 2 ustępie 1 § 15-go Ustawy o czesnem, i może być przeto wpisany prowizorycznie

w poczet Uczniów Wydziału.

Kraków, dnia 12/IX 190 7

Dziekan

M. P. [illegible]

Według dotyczących przepisów mają uczniowie wpisywać przedmioty naukowe do rodowodu i książeczek legitymacyjnych zupełnie tak, jak takowe w spisie wyrażone zostały.

Nie wolno jest wpisywać do jednej rubryki rodowodu lub książeczki nazwisk dwóch nauk; ale **każdy przedmiot powinien być wpisanym w osobnej przegródce.** Gdyby jedna stronica książeczki nie starczyła do zapisania wszystkich przedmiotów których Uczeń w jednem półroczu słuchać zamierza, wtedy ma użyć dwóch stronic.

Przy wyliczaniu odczytów w rodowodzie ma być umieszczony własnoręczny podpis Ucznia w ostatniej rubryce obok nazwiska każdego Nauczyciela (§ 8. Ustawy naukowej z d. 1 października 1850 roku).

W rodowodzie i w książeczce legitymacyjnej, jako dokumentach urzędowych, są skrobanki zabronione.

Rok szk. 190 7

RODOWÓD

Półrocze 2. 51

Nazwisko i imię ucznia	Jest uczniem zwyczajnym czy nadzwyczajnym	Oznaczenie Wydziału
Laura Silberstein-Serafin	zwycz.	filozoficznego.

Miejsce urodzenia	Wiek	Religia	Narodowość	Obywatelstwo	Mieszkanie w Krakowie
Lwów	19 lat.	mojżeszowa	polska	austr. węg.	ul.: Podzamcze L. domu: Dobrowskiego

Imię, zatrudnienie i miejsce zamieszkania ojca lub opiekuna: Maurycy Silberstein, inżynier, we Lwowie Podleskich l. 3. Opiekun.

Oświadczenie się do służby wojskowej:

Zakład naukowy, w którym uczeń strawił ostatnie półrocze: na uniwersytecie w Krakowie

Pobiera stypendyum z fundacyi:
rocznie k. ..... h. ..... udzielone przez .....
dekretem z dnia ..... L. .....

dla kwestury: wpisano w kwesturze pod Nr.: 2014. 907.1 w dniu: Bibliot. K. 1 mój

Na jakiej zasadzie uczeń żąda imatrykulacyi (inskrypcyi wpisu)

dla kwestury tytułem taksy — Zwrócono:
- imatrykulacyjnej (wpisowego) K. ..... art. .....
- laboratoryjnej . . . . . K. ..... art. .....
- czesnego: K. ..... h. ..... art. .....
- „ K. ..... h. ..... art. .....
- „ K. ..... h. ..... art. .....
- „ K. ..... h. ..... art. .....

dla kwestury tytułem taksy — Pobrano:
- imatrykulacyjnej (wpisowego) K. ..... art. .....
- laboratoryjnej . . . . . K. ..... art.
- czesnego: K. ..... h. ..... art.
- „ K. ..... h. ..... art.
- „ K. ..... h. ..... art.
- „ K. ..... h. ..... art.

Wykaz odczytów, na które uczeń uczęszczać zamierza.

Przedmiot wykładu:	Ilość godzin tygodniowo	Nazwisko wykładającego	Podpis ucznia
Geschichte der deutschen Literatur im 19ten Jahrhundert	3	Prof. Dr. Creizenach	
Historya de la langue française	4	Prof. Dr. Pypr. Dr. Klemensiewicz	
Kurs elem. języka arcyi.	2	Lekt. p. Dziewicki	
Ćwiczenia ustne i piśmienne.	2	"	
Kurs praktyczny fr. prawniczego, Obs. I. Kurs praktyczny fr. prawniczego.	1	Lektor p. Rongier.	

52

Przedmiot wykładu	Ilość godzin tygodniowo	Nazwisko wykładającego	Podpis ucznia

Poświadczam niniejszem, iż JP. ..... złożył prośb
o uwolnienie od opłaty czesnego na półrocze ..... r. szk. 190 ..... opartą na zasadach wy
szczególnionych w 2 ustępie 1 § 15-go Ustawy o czesnem, i może być przeto wpisany prowizoryczni
w poczet Uczniów Wydziału.

Kraków, dnia ..... 190 .....

Dziekan

Według dotyczących przepisów mają uczniowie wpisywać przedmioty naukowe do rodowodu i książeczek legity
cyjnych zupełnie tak, jak takowe w spisie wyrażone zostały.

Nie wolno jest wpisywać do jednej rubryki rodowodu lub książeczki nazwisk dwóch nauk; ale **każdy przedmiot** p
winien być wpisanym w osobnej przegródce. Gdyby jedna stronica książeczki nie starczyła do zapisania wszystkich przedmiot
których Uczeń w jednem półroczu słuchać zamierza, wtedy ma użyć dwóch stronic.

Przy wyliczaniu odczytów w rodowodzie ma być umieszczony własnoręczny podpis Ucznia w ostatniej rubryce ob
nazwiska każdego Nauczyciela (§ 8. Ustawy naukowej z d. 1 października 1850 roku).

W rodowodzie i w książeczce legitymacyjnej, jako dokumentach urzędowych, są skrobanki zabronione.

Rok szk. 1906/7. **RODOWÓD** Półrocze II 53

Nazwisko i imię ucznia	Jest uczniem zwyczajnym czy nadzwyczajnym	Oznaczenie Wydziału
Silberfeld Hudes	zwyczajny	filozofia Podgórze

Miejsce urodzenia	Wiek	Religia	Narodowość	Obywatelstwo	Mieszkanie w ~~Krakowie~~
Kraków	29	żydowska		austryac.	ul.: Józefińska L. domu: 145.

Imię, zatrudnienie i miejsce zamieszkania ojca lub opiekuna: Salomon Übersfeld kupiec, Podgórze

Oświadczenie się do służby wojskowej: —

Zakład naukowy, w którym uczeń strawił ostatnie półrocze: c. k. Uniwersytet Jagielloński

Pobiera stypendyum z fundacyi: .....
rocznie k. ..... h. ..... udzielone przez .....
dekretem z dnia ..... L. .....

dla kwestury: wpisano w kwesturze pod Nr.: 1398 w dniu: 12/4. 907. Bibliot. K. 1

Na jakiej zasadzie uczeń żąda imatrykulacyi (inskrypcyi wpisu)

Zwrócono:		Pobrano:	
dla kwestury tytułem taksy	imatrykulacyjnej (wpisowego) K. ..... art.	dla kwestury tytułem taksy	imatrykulacyjnej (wpisowego) K. ..... art. .....
	laboratoryjnej . . . . . K. ..... art.		laboratoryjnej . . . . . K. ..... art. .....
	czesnego: K. ..... h. ..... art.		czesnego: K. ..... h. ..... art. .....
	„ K. ..... h. ..... art.		„ K. ..... h. ..... art. .....
	„ K. ..... h. ..... art.		„ K. ..... h. ..... art. .....
	„ K. ..... h. ..... art.		„ K. ..... h. ..... art. .....

Uwolniony w całości

Wykaz odczytów, na które uczeń uczęszczać zamierza.

Przedmiot wykładu:	Ilość godzin tygodniowo	Nazwisko wykładającego	Podpis ucznia
Cycero jego życie i pisma	5	Morawski	Silberfeld Hudes
~~Proseminaryum łacińskie~~	~~2~~	~~Morawski~~	
Historya filologii klasycznej	3	Sternbach	
wybrane kwestye z dziedziny metryki greckiej i łacińskiej	2		
Sofoklesa / Antygona	2		
~~Ćwicz~~ Proseminaryum greckie	2		
Kursoryczna lektura Xenofonta	1	Sternbach	
Historya prozy greckiej (cz. IV.)	2	Bieńkowski	
Z dziejów religii greckiej	1		
Ćwiczenia archeologiczne	2		
Seminaryum archeologiczne	2		
Łacina pospolita	5	Miłoński	
~~Objaśnianie poematów Tibullusa~~	~~2~~		
Objaśnianie poematów Tibullusa	2	Miłoński	
Zarys historyczno-porównawczej gramatyki litewskiego	5	Rozwadowski	
~~Zarys metafizyki~~	~~4~~	~~Stranowski~~	

41

54

Przedmiot wykładu	Ilość godzin tygodniowo	Nazwisko wykładającego	Podpis ucznia
Psychofizyka	3	Heinrich	
Demonstracye	2	—	

Poświadczam niniejszem, iż JP. Silberfeld Hudes złożył prośbę o uwolnienie od opłaty czesnego na półrocze letnie r. szk. 1906/7 opartą na zasadach wyszczególnionych w 2 ustępie 1 § 15-go Ustawy o czesnem, i może być przeto wpisany prowizorycznie w poczet Uczniów Wydziału.

Kraków, dnia 11/IV 1907

Dziekan

M. P. Rud

Według dotyczących przepisów mają uczniowie wpisywać przedmioty naukowe do rodowodu i książeczek legitymacyjnych zupełnie tak, jak takowe w spisie wyrażone zostały.

Nie wolno jest wpisywać do jednej rubryki rodowodu lub książeczki nazwisk dwóch nauk; ale **każdy przedmiot powinien być wpisanym w osobnej przegródce.** Gdyby jedna stronica książeczki nie starczyła do zapisania wszystkich przedmiotów, których Uczeń w jednem półroczu słuchać zamierza, wtedy ma użyć dwóch stronic.

Przy wyliczaniu odczytów w rodowodzie ma być umieszczony własnoręczny podpis Ucznia w ostatniej rubryce obok nazwiska każdego Nauczyciela (§ 8. Ustawy naukowej z d. 1 października 1850 roku).

W rodowodzie i w książeczce legitymacyjnej, jako dokumentach urzędowych, są skrobanki zabronione.

55

Rok szk. 1907

RODOWÓD

Półrocze letnie

Nazwisko i imię ucznia	Jest uczniem zwyczajnym czy nadzwyczajnym	Oznaczenie Wydziału
Jala Silberberg	zwyczajna	filozoficzny

Miejsce urodzenia	Wiek	Religia	Narodowość	Obywatelstwo	Mieszkanie w Krakowie
Tarnów	19	mojżeszowa	Polka	austryackie	ul.: Starowiślna L. domu: 36

Imię, zatrudnienie i miejsce zamieszkania ojca lub opiekuna: Regina Silberberg – wdowa w Krakowie

Oświadczenie się do służby wojskowej: —

Zakład naukowy, w którym uczeń strawił ostatnie półrocze: uniwersytet Jagielloński

Pobiera stypendyum z fundacyi:
rocznie k. ..... h. ..... udzielone przez .....
dekretem z dnia ..... L. .....

dla kwestury: wpisano w kwesturze pod Nr.: 2030 1914.907. w dniu: Bibliot. K. 1

Na jakiej zasadzie uczeń żąda imatrykulacyi (inskrypcyi wpisu)

dla kwestury tytułem taksy	Zwrócono:	dla kwestury tytułem taksy	Pobrano:
	imatrykulacyjnej (wpisowego) K. ..... art.		imatrykulacyjnej (wpisowego) K. ..... art. .....
	laboratoryjnej . . . . . K. ..... art.		laboratoryjnej . . . . . K. ..... art. .....
	czesnego: K. ..... h. ..... art.		czesnego: K. ..... h. ..... art. .....
	„ K. ..... h. ..... art.		„ K. ..... h. ..... art. .....
	„ K. ..... h. ..... art.		„ K. ..... h. ..... art. .....
	„ K. ..... h. ..... art.		„ K. ..... h. ..... art. .....

Uwolniony w całości

Wykaz odczytów, na które uczeń uczęszczać zamierza.

Przedmiot wykładu:	Ilość godzin tygodniowo	Nazwisko wykładającego	Podpis ucznia
„Historya nowszej filozofii od Kanta do nowszych czasów"	4	Prof. Dr. Pawlicki	Jala Silberberg
„Historya socyalizmu niemieckiego"	1	„	
„Fryderyk Nitzsche a myśl i kultura współczesna"	2	Prof. Dr. Straszewski	
„Psychofizyka"	3	Prof. Dr. Heinrich	
„Zarys dziejów Polski. Wieki średnie" II. cz.	3	Prof. Dr. Czermak	
„Dzieje okresu rewolucyjnego od 1846–1848"	2	„	
„Szkoły średnie w Europie i Ameryce"	3	Prof. Dr. Kulczyński	
„Słowiańszczyzna w XIX wieku. Zarys głównych prądów umysłowych	2	Prof. Dr. Zdziechowski	
„Słowackiego lata ostatnie"	1	Prof. Dr. Grabowski	

21

56

Przedmiot wykładu	Ilość godzin tygodniowo	Nazwisko wykładającego	Podpis ucznia

Poświadczam niniejszem, iż JP. Jala Silberberg złożyła prośbę o uwolnienie od opłaty czesnego na półrocze letnie r. szk. 1907 opartą na zasadach wyszczególnionych w 2 ustępie 1 § 15-go Ustawy o czesnem, i może być przeto wpisany prowizorycznie w poczet Uczniów Wydziału.

Kraków, dnia 17/IV 1907

Dziekan
M. P. Red

Według dotyczących przepisów mają uczniowie wpisywać przedmioty naukowe do rodowodu i książeczek legitymacyjnych zupełnie tak, jak takowe w spisie wyrażone zostały.

Nie wolno jest wpisywać do jednej rubryki rodowodu lub książeczki nazwisk dwóch nauk; ale **każdy przedmiot winien być wpisanym w osobnej przegródce.** Gdyby jedna stronica książeczki nie starczyła do zapisania wszystkich przedmiotów, których Uczeń w jednem półroczu słuchać zamierza, wtedy ma użyć dwóch stronic.

Przy wyliczaniu odczytów w rodowodzie ma być umieszczony własnoręczny podpis Ucznia w ostatniej rubryce obok nazwiska każdego Nauczyciela (§ 8. Ustawy naukowej z d. 1 października 1850 roku).

W rodowodzie i w książeczce legitymacyjnej, jako dokumentach urzędowych, są skrobanki zabronione.

57

Rok szk. 1907

RODOWÓD

Półrocze letnie

Nazwisko i imię ucznia	Jest uczniem zwyczajnym czy nadzwyczajnym	Oznaczenie Wydziału
Franciszka Schiffmanówna	słuch. fil.	filozoficzny

Miejsce urodzenia	Wiek	Religia	Narodowość	Obywatelstwo	Mieszkanie w Krakowie
Mandw	ur. w r. 1886	mojż.	polska	austryackie	ul.: Zielona L. domu: 3 II.

Imię, zatrudnienie i miejsce zamieszkania ojca lub opiekuna	Jakób, urzędnik prywatny
Oświadczenie się do służby wojskowej	—
Zakład naukowy, w którym uczeń strawił ostatnie półrocze	Uniwersytet berliński

Pobiera stypendyum z fundacyi: ..... rocznie k. ..... h. ..... udzielone przez ..... dekretem z dnia ..... L. .....

dla kwestury: wpisano w kwesturze pod Nr.: 181 w dniu: 3/4. 907.

Bibliot. K. 1

Na jakiej zasadzie uczeń żąda imatrykulacyi (inskrypcyi wpisu) indeksu

Zwrócono:		Pobrano:	
dla kwestury tytułem taksy	imatrykulacyjnej (wpisowego) K. ..... art.	dla kwestury tytułem taksy	imatrykulacyjnej (wpisowego) K. ..... art. .....
	laboratoryjnej . . . . . K. ..... art.		laboratoryjnej . . . . . K. ..... art. .....
	czesnego: K. ..... h. ..... art.		czesnego: K. ..... h. ..... art. .....
	„ K. ..... h. ..... art.		„ K. ..... h. ..... art. .....
	„ K. ..... h. ..... art.		„ K. ..... h. ..... art. .....
	„ K. ..... h. ..... art.		„ K. ..... h. ..... art. .....

Uwolniony w całości

Wykaz odczytów, na które uczeń uczęszczać zamierza.

Przedmiot wykładu:	Ilość godzin tygodniowo	Nazwisko wykładającego	Podpis ucznia
Geschichte der deut. Literatur	3	Prof. Dr. Creizenach	Franciszka Schiffmanówna
Über Walther von der Vogelweide	2	"	
Germanisches Seminar	3	"	
Cicero, jego życie i wiek	5	Prof. Dr.	
Proseminaryum łacińskie	2	Morawski	
Seminaryum łacińskie	2	Prof. Dr. Miodoński	
Proseminaryum greckie	2	Prof. Dr.	
Kursoryczna lektura Henofonta	1	Sternbach	
Ćwiczenia praktyczne	2	Prof. Dr. Sokołowski	

58

Przedmiot wykładu	Ilość godzin tygodniowo	Nazwisko wykładającego	Podpis ucznia

Poświadczam niniejszem, iż JP. Franciszka Schiffmanówna złożył prośbę o uwolnienie od opłaty czesnego na półrocze letnie r. szk. 190 7 opartą na zasadach wyszczególnionych w 2 ustępie 1 § 15-go Ustawy o czesnem, i może być przeto wpisany prowizorycznie w poczet Uczniów Wydziału.

Kraków, dnia 4 kwietnia 190 7

Dziekan

Żorn

Według dotyczących przepisów mają uczniowie wpisywać przedmioty naukowe do rodowodu i książeczek legitymacyjnych zupełnie tak, jak takowe w spisie wyrażone zostały.

Nie wolno jest wpisywać do jednej rubryki rodowodu lub książeczki nazwisk dwóch nauk; ale **każdy przedmiot powinien być wpisanym w osobnej przegródce.** Gdyby jedna stronica książeczki nie starczyła do zapisania wszystkich przedmiotów, których Uczeń w jednem półroczu słuchać zamierza, wtedy ma użyć dwóch stronic.

Przy wyliczaniu odczytów w rodowodzie ma być umieszczony własnoręczny podpis Ucznia w ostatniej rubryce obok nazwiska każdego Nauczyciela (§ 8. Ustawy naukowej z d. 1 października 1850 roku).

W rodowodzie i w książeczce legitymacyjnej, jako dokumentach urzędowych, są skrobanki zabronione.

Rok szk. 1906/7

RODOWÓD

Półrocze II.

Nazwisko i imię ucznia	Jest uczniem zwyczajnym czy nadzwyczajnym	Oznaczenie Wydziału
Rosenblattówna Joanna	zwyczajna	filozoficzny

Miejsce urodzenia	Wiek	Religia	Narodowość	Obywatelstwo	Mieszkanie w Krakowie
Kraków	24.	mojż.	polska	austr.	ul.: Basztowa L. domu: 19.

Imię, zatrudnienie i miejsce zamieszkania ojca lub opiekuna: Dr. Józef Rosenblatt, prof. Uniw. Jag.

Oświadczenie się do służby wojskowej

Zakład naukowy, w którym uczeń strawił ostatnie półrocze

Pobiera stypendyum z fundacyi: ...
rocznie k. ... h. ... udzielone przez ...
dekretem z dnia ... L. ...

dla kwestury: wpisano w kwesturze pod Nr.: 1768 w dniu: 12/4. 907.

Na jakiej zasadzie uczeń żąda imatrykulacyi (inskrypcyi wpisu)

Bibliot. K. 1

Uwolniony w połowie

dla kwestury tytułem taksy	Zwrócono:	dla kwestury tytułem taksy	Pobrano:
	imatrykulacyjnej (wpisowego) K. ... art. ...		imatrykulacyjnej (wpisowego) K. ... art. ...
	laboratoryjnej . . . . . K. ... art. ...		laboratoryjnej . . . . . K. ... art. ...
	czesnego: K. ... h. ... art. ...		czesnego: K. 23 h. 10 art. 1768
	„ K. ... h. ... art. ...		„ K. ... h. ... art. ...
	„ K. ... h. ... art. ...		„ K. ... h. ... art. ...
	„ K. ... h. ... art. ...		„ K. ... h. ... art. ...

Wykaz odczytów, na które uczeń uczęszczać zamierza.

Przedmiot wykładu:	Ilość godzin tygodniowo	Nazwisko wykładającego	Podpis ucznia
Geometrya analityczna	4	Prof. Dr.	
Ćwiczenia w sem. mat.	2	Żórawski	
Wstęp do analizy	2	Prof. Dr.	
Ćwiczenia w sem. mat.	2	Zaremba	
Nauki mat. w Polsce	2	Prof. Dr.	
Konwersatoryum mat.	1	Birkenmajer	
Teorya kinet. gazów	2	Prof. Dr. Natanson	
Zarys metafizyki	4	Prof. Dr. Straszewski	
Ćwiczenia w pracowni fiz.	4	Prof. Dr. Witkowski	
Wstęp do mineralogii	2	Prof. Dr. Morozewicz	
Psychofizyka	3	Prof. Dr. Heinrich	

Przedmiot wykładu	Ilość godzin tygodniowo	Nazwisko wykładającego	Podpis ucznia

Poświadczam niniejszem, iż JP. ..... złożył prośbę

o uwolnienie od opłaty czesnego na półrocze ..... r. szk. 190 ..... opartą na zasadach wyszczególnionych w 2 ustępie 1 § 15-go Ustawy o czesnem, i może być przeto wpisany prowizorycznie w poczet Uczniów Wydziału.

Kraków, dnia 190

Dziekan

Według dotyczących przepisów mają uczniowie wpisywać przedmioty naukowe do rodowodu i książeczek legitymacyjnych zupełnie tak, jak takowe w spisie wyrażone zostały.

Nie wolno jest wpisywać do jednej rubryki rodowodu lub książeczki nazwisk dwóch nauk; ale **każdy przedmiot powinien być wpisanym w osobnej przegródce.** Gdyby jedna stronica książeczki nie starczyła do zapisania wszystkich przedmiotów, których Uczeń w jednem półroczu słuchać zamierza, wtedy ma użyć dwóch stronic.

Przy wyliczaniu odczytów w rodowodzie ma być umieszczony własnoręczny podpis Ucznia w ostatniej rubryce obok nazwiska każdego Nauczyciela (§ 8. Ustawy naukowej z d. 1 października 1850 roku).

W rodowodzie i w książeczce legitymacyjnej, jako dokumentach urzędowych, są skrobanki zabronione.

Rok szk. 190[illegible] **RODOWÓD** Półrocze letnie

Nazwisko i imię ucznia	Jest uczniem zwyczajnym czy nadzwyczajnym	Oznaczenie Wydziału
Jarota Rosenbaum	nadzwyczajna	filoz.

Miejsce urodzenia	Wiek	Religia	Narodowość	Obywatelstwo	Mieszkanie w Krakowie
Lwów	22 lat	mojż.	polska	austryac.	ul.: Smoleńska L. domu: 26

Imię, zatrudnienie i miejsce zamieszkania ojca lub opiekuna: Maurycy Rosenbaum rewident ek. kolei [illegible] Lwów Gorodna-Zwierzyniec 61

Oświadczenie się do służby wojskowej:

Zakład naukowy, w którym uczeń strawił ostatnie półrocze: uniwersytet krakowski

Pobiera stypendyum z fundacyi: ..... rocznie k. ..... h. ..... udzielone przez ..... dekretem z dnia ..... L.

dla kwestury: wpisano w kwesturze pod Nr.: 2284 w dniu: 20/4. 907.

Na jakiej zasadzie uczeń żąda imatrykulacyi (inskrypcyi wpisu): Bibliot. K.

dla kwestury tytułem taksy — Zwrócono:		dla kwestury tytułem taksy — Pobrano:	
imatrykulacyjnej (wpisowego)	K. ..... art.	imatrykulacyjnej (wpisowego)	K. 10 art. 2284
laboratoryjnej	K. ..... art.	laboratoryjnej	K. ..... art. .....
czesnego:	K. ..... h. ..... art.	czesnego:	K. 25 h. 20 art. 2284
„	K. ..... h. ..... art.	„	K. ..... h. ..... art. .....
„	K. ..... h. ..... art.	„	K. ..... h. ..... art. .....
„	K. ..... h. ..... art.	„	K. ..... h. ..... art. .....

Wykaz odczytów, na które uczeń uczęszczać zamierza.

Przedmiot wykładu:	Ilość godzin tygodniowo	Nazwisko wykładającego	Podpis ucznia
Metafizyka	4	pr. Straszewski	Rosenbaum
Fr. Nietzsche a myśl współcz.	2	"	
Seminaryum filoz.	2	"	
~~Teorya funkcyi, analit.~~	~~3~~	~~p. Zaremba~~	Gorajska
~~Wstęp do analizy~~	~~2~~	~~"~~	
Kurs języka franc.	1	pr. Rougier	
Geometrya analityczna	4	pr. Żorawski	
Ćwiczenia ustne i piśmienne	2	p. Rougier	

62

Przedmiot wykładu	Ilość godzin tygodniowo	Nazwisko wykładającego	Podpis ucznia

Poświadczam niniejszem, iż JP. ..... złożył prośbę o uwolnienie od opłaty czesnego na półrocze ..... r. szk. 190 ..... opartą na zasadach wyszczególnionych w 2 ustępie 1 § 15-go Ustawy o czesnem, i może być przeto wpisany prowizorycznie w poczet Uczniów Wydziału.

Kraków, dnia ..... 190....

Dziekan

Według dotyczących przepisów mają uczniowie wpisywać przedmioty naukowe do rodowodu i książeczek legitymacyjnych zupełnie tak, jak takowe w spisie wyrażone zostały.

Nie wolno jest wpisywać do jednej rubryki rodowodu lub książeczki nazwisk dwóch nauk; ale **każdy przedmiot powinien być wpisanym w osobnej przegródce.** Gdyby jedna stronica książeczki nie starczyła do zapisania wszystkich przedmiotów, których Uczeń w jednem półroczu słuchać zamierza, wtedy ma użyć dwóch stronic.

Przy wyliczaniu odczytów w rodowodzie ma być umieszczony własnoręczny podpis Ucznia w ostatniej rubryce obok nazwiska każdego Nauczyciela (§ 8. Ustawy naukowej z d. 1 października 1850 roku).

W rodowodzie i w książeczce legitymacyjnej, jako dokumentach urzędowych, są skrobanki zabronione.

Rok szk. 1907. **RODOWÓD** Półrocze II. 63

Nazwisko i imię ucznia	Jest uczniem zwyczajnym czy nadzwyczajnym	Oznaczenie Wydziału
Rongier Małgorzata	zwyczajna	filozoficzny

Miejsce urodzenia	Wiek	Religia	Narodowość	Obywatelstwo	Mieszkanie w Krakowie
Kraków	ur. w r. 1887.	rzymsk. katol.	polska	austryackie	ul.: Rynek L. domu: 8.

Imię, zatrudnienie i miejsce zamieszkania ojca lub opiekuna	Paweł, profesor w Krakowie
Oświadczenie się do służby wojskowej	—
Zakład naukowy, w którym uczeń strawił ostatnie półrocze	uniwersytet.

Pobiera stypendyum z fundacyi: —
rocznie k. — h. — udzielone przez —
dekretem z dnia — L. —

dla kwestury: wpisano w kwesturze pod Nr.: 948 w dniu: 10/4. 907.

Na jakiej zasadzie uczeń żąda imatrykulacyi (inskrypcyi wpisu)

Bibliot. K. 1

Zwrócono:		Pobrano:	
dla kwestury tytułem taksy	imatrykulacyjnej (wpisowego) K. ..... art.	dla kwestury tytułem taksy	imatrykulacyjnej (wpisowego) K. ..... art. .....
	laboratoryjnej . . . . . K. ..... art.		laboratoryjnej . . . . . K. ..... art. .....
	czesnego: K. ..... h. ..... art.		czesnego: K. 13 h. 65 art. 948
	„ K. ..... h. ..... art.		„ K. ..... h. ..... art. .....
	„ K. ..... h. ..... art.		„ K. ..... h. ..... art. .....
	„ K. ..... h. ..... art.		„ K. ..... h. ..... art. .....

Uwolniony w połowie

Wykaz odczytów, na które uczeń uczęszczać zamierza.

Przedmiot wykładu:	Ilość godzin tygodniowo	Nazwisko wykładającego	Podpis ucznia
Histoire de la langue française	4	Prof. Dr. Herzog	Rongier
Lectures provençales	1	"	
Séminaire: La Chanson de Roland	2	"	
Geschichte der deutschen Literatur in der Sturm und Drangperiode	3	Prof. Dr. Creizenach	
Ueber Walther von der Vogelweide	2	"	
Uebungen für Anfänger	1	"	
Erklärung von Klopstocks Oden	1	"	
Grammatische Uebungen	1	"	
Rzut oka na literaturę XIX. w.	3	Prof. Dr. hr. Tarnowski	Małgorzata
Kurs języka francuskiego	3	Lektor p. Rongier	

64

Przedmiot wykładu	Ilość godzin tygodniowo	Nazwisko wykładającego	Podpis ucznia

Poświadczam niniejszem, iż JP. ..... złożył prośbę o uwolnienie od opłaty czesnego na półrocze ..... r. szk. 190 ..... opartą na zasadach wyszczególnionych w 2 ustępie 1 § 15-go Ustawy o czesnem, i może być przeto wpisany prowizorycznie w poczet Uczniów Wydziału.

Kraków, dnia 3 Maja 1907

Dziekan
A. R. Rudzki

Zgadzam się na spóźniony wpis
A. P. Rudzki

Według dotyczących przepisów mają uczniowie wpisywać przedmioty naukowe do rodowodu i książeczek legitymacyjnych zupełnie tak, jak takowe w spisie wyrażone zostały.

Nie wolno jest wpisywać do jednej rubryki rodowodu lub książeczki nazwisk dwóch nauk; ale **każdy przedmiot powinien być wpisanym w osobnej przegródce.** Gdyby jedna stronica książeczki nie starczyła do zapisania wszystkich przedmiotów, których Uczeń w jednem półroczu słuchać zamierza, wtedy ma użyć dwóch stronic.

Przy wyliczaniu odczytów w rodowodzie ma być umieszczony własnoręczny podpis Ucznia w ostatniej rubryce obok nazwiska każdego Nauczyciela (§ 8. Ustawy naukowej z d. 1 października 1850 roku).

W rodowodzie i w książeczce legitymacyjnej, jako dokumentach urzędowych, są skrobanki zabronione.

Rok szk. 1907

RODOWÓD

Półrocze letnie II

68

Nazwisko i imię ucznia	Jest uczniem zwyczajnym czy nadzwyczajnym	Oznaczenie Wydziału
Marya Renardówna	zwyczajna	filozoficzny

Miejsce urodzenia	Wiek	Religia	Narodowość	Obywatelstwo	Mieszkanie w Krakowie
Biała Ruś	29	Rzymsko Katolicka	Polska	rosyjski	ul.: Krowoderska L. domu: 19 II p.

Imię, zatrudnienie i miejsce zamieszkania ojca lub opiekuna	
Oświadczenie się do służby wojskowej	
Zakład naukowy, w którym uczeń strawił ostatnie półrocze	Uniwersytet Jagielloński

Pobiera stypendyum z fundacyi: .....
rocznie k. ..... h. ..... udzielone przez .....
dekretem z dnia ..... L.

dla kwestury: wpisano w kwesturze pod Nr.: 227 w dniu: 4/4. 907.

Na jakiej zasadzie uczeń żąda imatrykulacyi (inskrypcyi wpisu): Index lectionum

Bibliot. K. 2

Zwrócono:		Pobrano:	
dla kwestury tytułem taksy	imatrykulacyjnej (wpisowego) K. ..... art.	dla kwestury tytułem taksy	imatrykulacyjnej (wpisowego) K. ..... art. .....
	laboratoryjnej . . . . . K. ..... art.		laboratoryjnej . . . . . K. ..... art. .....
	czesnego: K. ..... h. ..... art.		czesnego: K. ..... h. ..... art. .....
	„ K. ..... h. ..... art.		„ K. ..... h. ..... art. .....
	„ K. ..... h. ..... art.		„ K. ..... h. ..... art. .....
	„ K. ..... h. ..... art.		„ K. ..... h. ..... art. .....

Uwolniony w całości

Wykaz odczytów, na które uczeń uczęszczać zamierza.

Przedmiot wykładu:	Ilość godzin tygodniowo	Nazwisko wykładającego	Podpis ucznia
Wykład systematycznej zoologii	3	Dr. Wuszyński	
Ćwiczenia praktyczne	3	Dr. Wuszyński	
Z historyi naturalnej skorupiaków	2	Dr. Garbowski	
Zoologia ogólna	3		
Anatomia porównawcza kręgowców	6	Dr. Hoyer	
Systematyka botaniki	1	Dr. Rostafiński	
Oznaczanie roślin	2	Dr. Rostafiński	
Pracownia botaniczna	3	Dr. Rostafiński	
Wstęp do mineralogii	2	Dr. Morozewicz	
Zarys metafizyki oparty na wynikach krytycznej teoryi poznania i wiedzy badawczej	4	Dr. Straszewski	
Szkoły średnie w Europie i Ameryce	3	Dr. Kulczyński	
Rzut oka na literaturę XIX w.	3	Dr. Tarnowski	
Ćwiczenia embryologiczne	2	Dr. Godlewski	

Przedmiot wykładu	Ilość godzin tygodniowo	Nazwisko wykładającego	Podpis ucznia

Poświadczam niniejszem, iż JP. ..... złożył prośbę o uwolnienie od opłaty czesnego na półrocze ..... r. szk. 190 ..... opartą na zasadach wyszczególnionych w 2 ustępie 1 § 15-go Ustawy o czesnem, i może być przeto wpisany prowizorycznie w poczet Uczniów Wydziału.

Kraków, dnia ..... 190 .....

Dziekan

Żowe

Według dotyczących przepisów mają uczniowie wpisywać przedmioty naukowe do rodowodu i książeczek legitymacyjnych zupełnie tak, jak takowe w spisie wyrażone zostały.

Nie wolno jest wpisywać do jednej rubryki rodowodu lub książeczki nazwisk dwóch nauk; ale **każdy przedmiot powinien być wpisanym w osobnej przegródce.** Gdyby jedna stronica książeczki nie starczyła do zapisania wszystkich przedmiotów, których Uczeń w jednem półroczu słuchać zamierza, wtedy ma użyć dwóch stronic.

Przy wyliczaniu odczytów w rodowodzie ma być umieszczony własnoręczny podpis Ucznia w ostatniej rubryce obok nazwiska każdego Nauczyciela (§ 8. Ustawy naukowej z d. 1 października 1850 roku).

W rodowodzie i w książeczce legitymacyjnej, jako dokumentach urzędowych, są skrobanki zabronione.

Rok szk. 1906/7

RODOWÓD

Półrocze letnie

Nazwisko i imię ucznia	Jest uczniem zwyczajnym czy nadzwyczajnym	Oznaczenie Wydziału
Rebenówna Zofia	zwyczajna	filozoficzny

Miejsce urodzenia	Wiek	Religia	Narodowość	Obywatelstwo	Mieszkanie w Krakowie
Niepołomice	lat 21	wyz.-kat.	Polka	austr.	ul.: Zyblikiewicza L. domu: 10.

Imię, zatrudnienie i miejsce zamieszkania ojca lub opiekuna: Opiekun: Zygmunt Reben c.k. Radca sądowy w Radowiczach

Oświadczenie się do służby wojskowej:

Zakład naukowy, w którym uczeń strawił ostatnie półrocze: Uniw. Jagielloński w Krakowie

Pobiera stypendyum z fundacyi:
rocznie k. ..... h. ..... udzielone przez .....
dekretem z dnia ..... L. .....

dla kwestury: wpisano w kwesturze pod Nr.: 1505 w dniu: 12/4. 907.

Na jakiej zasadzie uczeń żąda imatrykulacyi (inskrypcyi wpisu): Zgodnie wpisu na zasadzie ukończonego 1 medykum

Biblioteka K. 1

dla kwestury tytułem taksy — Zwrócono:			dla kwestury tytułem taksy — Pobrano:		
imatrykulacyjnej (wpisowego)	K.	art.	imatrykulacyjnej (wpisowego)	K.	art.
laboratoryjnej	K.	art.	laboratoryjnej	K.	art.
czesnego:	K.	h. art.	czesnego:	K.	h. art.
„	K.	h. art.	„	K.	h. art.
„	K.	h. art.	„	K.	h. art.
„	K.	h. art.	„	K.	h. art.
„	K.	h. art.	„	K.	h. art.

Uwolniony w całości

Wykaz odczytów, na które uczeń uczęszczać zamierza.

Przedmiot wykładu:	Ilość godzin tygodniowo	Nazwisko wykładającego	Podpis ucznia
Wstęp do anatomii	2	Prof. dr. Zaremba	Rebenówna Zofia
Ćwiczenia z zakresu mikroskopowej anatomii	2	Prof. dr. Zaremba	Rebenówna Zofia
Nauki historyczne w Polsce po koniec XVII w.	2	Prof. dr. Birkenmajer	Rebenówna Zofia
Konwersatorjum z zakresu historyi nauk.	1	Prof. dr. Birkenmajer	Rebenówna Zofia
Ćwiczenia z pracowni fizyczn.	4	Prof. dr. Witkowski	Rebenówna Zofia
Teorya kinetyczna gazów	2	Prof. dr. Natanson	Rebenówna Zofia
Psychofizyka	3	Prof. dr. Heinrich	Rebenówna Zofia
Demonstracye i ćwiczenia z psychofizyki	2	Prof. dr. Heinrich	Rebenówna Zofia
Zasady metafizyki opartej na wynikach dzisiejszej fizyki i wiedzy historycznej	4	Prof. dr. Chmielowski	Rebenówna Zofia
Fryderyk Nietzsche a myśl i kultura współczesna	2	Prof. dr. Chmielowski	Rebenówna Zofia
Kurs elementarny języka angielskiego	2	Lektor p. Orzeszko	Rebenówna Zofia

68

Przedmiot wykładu	Ilość godzin tygodniowo	Nazwisko wykładającego	Podpis ucznia

Poświadczam niniejszem, iż JP. ..... złożył prośbę o uwolnienie od opłaty czesnego na półrocze ..... r. szk. 190 ..... opartą na zasadach wyszczególnionych w 2 ustępie 1 § 15-go Ustawy o czesnem, i może być przeto wpisany prowizorycznie w poczet Uczniów Wydziału.

Kraków, dnia 10 k. 190 7

Dziekan

M. P. Rud

Według dotyczących przepisów mają uczniowie wpisywać przedmioty naukowe do rodowodu i książeczek legitymacyjnych zupełnie tak, jak takowe w spisie wyrażone zostały.

Nie wolno jest wpisywać do jednej rubryki rodowodu lub książeczki nazwisk dwóch nauk; ale **każdy przedmiot powinien być wpisanym w osobnej przegródce.** Gdyby jedna stronica książeczki nie starczyła do zapisania wszystkich przedmiotów, których Uczeń w jednem półroczu słuchać zamierza, wtedy ma użyć dwóch stronic.

Przy wyliczaniu odczytów w rodowodzie ma być umieszczony własnoręczny podpis Ucznia w ostatniej rubryce obok nazwiska każdego Nauczyciela (§ 8. Ustawy naukowej z d. 1 października 1850 roku).

W rodowodzie i w książeczce legitymacyjnej, jako dokumentach urzędowych, są skrobanki zabronione.

Rok szk. 1906/7

RODOWÓD

Półrocze letnie

69

Nazwisko i imię ucznia	Jest uczniem zwyczajnym czy nadzwyczajnym	Oznaczenie Wydziału
Rebenówna Emilia	słuch. zwyczajna	na wydz. filozoficznym

Miejsce urodzenia	Wiek	Religia	Narodowość	Obywatelstwo	Mieszkanie w Krakowie
Niepołomice	l. 20	rzym. kat.	Polka	austryackie	ul.: Zyblikiewicza L. domu: 10

Imię, zatrudnienie i miejsce zamieszkania ojca lub opiekuna: Opiekunka: matka, Klara Rebenowa, wdowa po c. k. radcy sąd. zamieszkała w Krakowie

Oświadczenie się do służby wojskowej:

Zakład naukowy, w którym uczeń strawił ostatnie półrocze: Uniwersytet Jagielloński w Krakowie

Pobiera stypendyum z fundacyi: .....
rocznie k. ..... h. ..... udzielone przez .....
dekretem z dnia ..... L. .....

dla kwestury: wpisano w kwesturze pod Nr.: 1504 w dniu: 12/4. 907.

Na jakiej zasadzie uczeń żąda imatrykulacyi (inskrypcyi wpisu): Żąda wpisu na podstawie wizowanego indeksu.

Bibliot. K.

Zwrócono: (dla kwestury, tytułem taksy)	Pobrano: (dla kwestury, tytułem taksy)
imatrykulacyjnej (wpisowego) K. ..... art.	imatrykulacyjnej (wpisowego) K. ..... art. .....
laboratoryjnej . . . . . K. ..... art.	laboratoryjnej . . . . . K. ..... art. .....
czesnego: K. ..... h. ..... art.	czesnego: K. ..... h. ..... art. .....
„ K. ..... h. ..... art.	„ K. ..... h. ..... art. .....
„ K. ..... h. ..... art.	„ K. ..... h. ..... art. .....
„ K. ..... h. ..... art.	„ K. ..... h. ..... art. .....

Uwolniony w całości

Wykaz odczytów, na które uczeń uczęszczać zamierza.

Przedmiot wykładu:	Ilość godzin tygodniowo	Nazwisko wykładającego	Podpis ucznia
Geschichte der deutschen Literatur in der Sturm u. Drangperiode	3	Prof. Dr. Creizenach	E. Rebenówna
Ueber Walther von der Vogelweide	2	Prof. Dr. Creizenach	E. Rebenówna
Das germanistische Seminar	3	Prof. Dr. Creizenach	Emilia Rebenówna
Cicero, jego życie i pisma	5	Prof. Dr. Morawski	Emilia Rebenówna
Proseminaryum łacińskie	2	Prof. Dr. Morawski	Emilia Rebenówna
Historya filologii klasycznej	3	Prof. Dr. Sternbach	Emilia Rebenówna
Proseminaryum greckie	2	Prof. Dr. Sternbach	Emilia Rebenówna
Łacina pospolita	5	Prof. Dr. Miodeński	Emilia Rebenówna
Historya socyalizmu niemieckiego	1	Prof. ks. Dr. Pawlicki	Emilia Rebenówna
Psychofizyka	3	Prof. Dr. Heinrich	Emilia Rebenówna
Krytyka na literaturę XIX w.	3	Prof. Dr. Tarnowski	Emilia Rebenówna
Składnia języka polskiego	4	Prof. Dr. Łoś	Emilia Rebenówna
Dzieje nowszej filozofii od Kanta do nowszych czasów	4	Prof. Dr. ks. Pawlicki	Emilia Rebenówna

40

76

Przedmiot wykładu	Ilość godzin tygodniowo	Nazwisko wykładającego	Podpis ucznia

Poświadczam niniejszem, iż JP. ..... złożył prośbę o uwolnienie od opłaty czesnego na półrocze ..... r. szk. 190 ..... opartą na zasadach wyszczególnionych w 2 ustępie 1 § 15-go Ustawy o czesnem, i może być przeto wpisany prowizorycznie w poczet Uczniów Wydziału.

Kraków, dnia 11/IV 1907

Dziekan

Według dotyczących przepisów mają uczniowie wpisywać przedmioty naukowe do rodowodu i książeczek legitymacyjnych zupełnie tak, jak takowe w spisie wyrażone zostały.

Nie wolno jest wpisywać do jednej rubryki rodowodu lub książeczki nazwisk dwóch nauk; ale **każdy przedmiot powinien być wpisanym w osobnej przegródce.** Gdyby jedna stronica książeczki nie starczyła do zapisania wszystkich przedmiotów, których Uczeń w jednem półroczu słuchać zamierza, wtedy ma użyć dwóch stronic.

Przy wyliczaniu odczytów w rodowodzie ma być umieszczony własnoręczny podpis Ucznia w ostatniej rubryce obok nazwiska każdego Nauczyciela (§ 8. Ustawy naukowej z d. 1 października 1850 roku).

W rodowodzie i w książeczce legitymacyjnej, jako dokumentach urzędowych, są skrobanki zabronione.

Rok szk. 190 7

RODOWÓD

Półrocze II. 71

Nazwisko i imię ucznia	Jest uczniem zwyczajnym czy nadzwyczajnym	Oznaczenie Wydziału
Felicya Rappaportówna	zwyczajna	filozoficzny

Miejsce urodzenia	Wiek	Religia	Narodowość	Obywatelstwo	Mieszkanie w Krakowie
Podgórze	18	mojżeszowa	polska		ul.: Podgórze Kalwaryjska L. domu: 96

Imię, zatrudnienie i miejsce zamieszkania ojca lub opiekuna: Józef Rappaport kupiec Podgórze Kalwaryjska 96

Oświadczenie się do służby wojskowej:

Zakład naukowy, w którym uczeń strawił ostatnie półrocze: Uniwersytet Jagielloński

Pobiera stypendyum z fundacyi:
rocznie k. ..... h. ..... udzielone przez
dekretem z dnia ..... L.

dla kwestury: wpisano w kwesturze pod Nr.: 1521 w dniu: 12/4. 907. Bibliot. F. 1

Na jakiej zasadzie uczeń żąda imatrykulacyi (inskrypcyi wpisu)

dla kwestury tytułem taksy	Zwrócono:	dla kwestury tytułem taksy	Pobrano:
	imatrykulacyjnej (wpisowego) K. ..... art.		imatrykulacyjnej (wpisowego) K. ..... art. .....
	laboratoryjnej . . . . . K. ..... art.		laboratoryjnej . 48 . 20 K. ..... art. .....
	czesnego: K. ..... h. ..... art.		czesnego: K. ..... h. ..... art. 1521
	„ K. ..... h. ..... art.		„ K. ..... h. ..... art. .....
	„ K. ..... h. ..... art.		„ K. ..... h. ..... art. .....
	„ K. ..... h. ..... art.		„ K. ..... h. ..... art. .....

Wykaz odczytów, na które uczeń uczęszczać zamierza.

Przedmiot wykładu:	Ilość godzin tygodniowo	Nazwisko wykładającego	Podpis ucznia
Optyka Kryształów	2	Prof. Dr. Morawski	Felicya Rappaportówna
wstęp do mineralogii (publicum)	(2)		
geometrya analityczna	4	Prof. Dr. Zaremba	
ćwiczenia matematyczne	(2)		
wstęp do analizy	2		
ćwiczenia matematyczne	(2)		
chemia nieorganiczna	3	Prof. Dr. Olszewski	
chemia analityczna	2		
fizyka doświadczalna (cz. II.)	5	Prof. Dr. Wilkowski	
chemia organiczna	5	Prof. Dr. Lewandowski	

Przedmiot wykładu	Ilość godzin tygodniowo	Nazwisko wykładającego	Podpis ucznia

Poświadczam niniejszem, iż JP. ..... złożył prośbę o uwolnienie od opłaty czesnego na półrocze ..... r. szk. 190 ..... opartą na zasadach wyszczególnionych w 2 ustępie 1 § 15-go Ustawy o czesnem, i może być przeto wpisany prowizorycznie w poczet Uczniów Wydziału.

Kraków, dnia ..... 190 ....

Dziekan

Według dotyczących przepisów mają uczniowie wpisywać przedmioty naukowe do rodowodu i książeczek legitymacyjnych zupełnie tak, jak takowe w spisie wyrażone zostały.

Nie wolno jest wpisywać do jednej rubryki rodowodu lub książeczki nazwisk dwóch nauk; ale **każdy przedmiot powinien być wpisanym w osobnej przegródce.** Gdyby jedna stronica książeczki nie starczyła do zapisania wszystkich przedmiotów, których Uczeń w jednem półroczu słuchać zamierza, wtedy ma użyć dwóch stronic.

Przy wyliczaniu odczytów w rodowodzie ma być umieszczony własnoręczny podpis Ucznia w ostatniej rubryce obok nazwiska każdego Nauczyciela § 8. Ustawy naukowej z d. 1 października 1850 roku).

W rodowodzie i w książeczce legitymacyjnej, jako dokumentach urzędowych, są skrobanki zabronione.

Rok szk. 1907.

RODOWÓD

Półrocze I

73

Nazwisko i imię ucznia	Jest uczniem zwyczajnym czy nadzwyczajnym	Oznaczenie Wydziału
Józef Rapaport Tówia.	zwyczajna	filozoficzny

Miejsce urodzenia	Wiek	Religia	Narodowość	Obywatelstwo	Mieszkanie w Krakowie
Tarnobrzeg	1887.	mojżeszowa	polska	austryacki	ul.: Studencka L. domu: 5

Imię, zatrudnienie i miejsce zamieszkania ojca lub opiekuna: Rudolf, inżynier Inspektor c.k. Kolei państ. w Krakowie

Oświadczenie się do służby wojskowej: —

Zakład naukowy, w którym uczeń strawił ostatnie półrocze: Uniwersytet Jagielloński

Pobiera stypendyum z fundacyi:
rocznie k. ..... h. ..... udzielone przez
dekretem z dnia ..... L.

dla kwestury: wpisano w kwesturze pod Nr.: 2183 w dniu: 20/4. 907.

Bibliot. K. 1

Na jakiej zasadzie uczeń żąda imatrykulacyi (inskrypcyi wpisu)

dla kwestury tytułem taksy — Zwrócono:		dla kwestury tytułem taksy — Pobrano:	
imatrykulacyjnej (wpisowego)	K. ..... art.	imatrykulacyjnej (wpisowego)	K. ..... art. .....
laboratoryjnej	K. ..... art.	laboratoryjnej	K. ..... art. .....
czesnego:	K. ..... h. ..... art.	czesnego:	K. 20. 10 h. ..... art. 2183
„	K. ..... h. ..... art.	„	K. ..... h. ..... art. .....
„	K. ..... h. ..... art.	„	K. ..... h. ..... art. .....
„	K. ..... h. ..... art.	„	K. ..... h. ..... art. .....

Wykaz odczytów, na które uczeń uczęszczać zamierza.

Przedmiot wykładu:	Ilość godzin tygodniowo	Nazwisko wykładającego	Podpis ucznia
Malarstwo włoskie XV i XVI w.	3	Prof. Dr. Sokołowski	Józef Rapaport
Poezi polscy XVIII w.	1	Prof. Dr. Wisłocki	Józef Rapaport
Powieść szwajcarska XIX w.	2	Prof. Dr. Zdziechowski	Józef Rapaport
Historyczny filozofii od Kanta	4	Prof. Dr. Dr. Ch. Dr. Ewald	Józef Rapaport

Przedmiot wykładu	Ilość godzin tygodniowo	Nazwisko wykładającego	Podpis ucznia

Poświadczam niniejszem, iż JP. ..... złożył prośbę

o uwolnienie od opłaty czesnego na półrocze ..... r. szk. 190 ..... opartą na zasadach wy

szczególnionych w 2 ustępie 1 § 15-go Ustawy o czesnem, i może być przeto wpisany prowizorycznie

w poczet Uczniów Wydziału.

Kraków, dnia ..... 190...

Dziekan

Według dotyczących przepisów mają uczniowie wpisywać przedmioty naukowe do rodowodu i książeczek legitymacyjnych zupełnie tak, jak takowe w spisie wyrażone zostały.

Nie wolno jest wpisywać do jednej rubryki rodowodu lub książeczki nazwisk dwóch nauk; ale **każdy przedmiot powinien być wpisanym w osobnej przegródce.** Gdyby jedna stronica książeczki nie starczyła do zapisania wszystkich przedmiotów których Uczeń w jednem półroczu słuchać zamierza, wtedy ma użyć dwóch stronic.

Przy wyliczaniu odczytów w rodowodzie ma być umieszczony własnoręczny podpis Ucznia w ostatniej rubryce obok nazwiska każdego Nauczyciela (§ 8. Ustawy naukowej z d. 1 października 1850 roku).

W rodowodzie i w książeczce legitymacyjnej, jako dokumentach urzędowych, są skrobanki zabronione.

Rok szk. 190 7

RODOWÓD

Półrocze II

Nazwisko i imię ucznia	Jest uczniem zwyczajnym czy nadzwyczajnym	Oznaczenie Wydziału
Propperówna Helena	zwyczajna	filozoficzny

Miejsce urodzenia	Wiek	Religia	Narodowość	Obywatelstwo	Mieszkanie w Krakowie
Kraków	20	wyzn. mojż.	polska	austryackie	ul.: Kolejowa L. domu: 9.

Imię, zatrudnienie i miejsce zamieszkania ojca lub opiekuna: Adela Propperowa wdowa po adwokacie

Oświadczenie się do służby wojskowej: —

Zakład naukowy, w którym uczeń strawił ostatnie półrocze:

Pobiera stypendyum z fundacyi:
rocznie k. ..... h. ..... udzielone przez .....
dekretem z dnia ..... L.

dla kwestury: wpisano w kwesturze pod Nr.: 2014. 907. w dniu: Bibliot. K.

Na jakiej zasadzie uczeń żąda imatrykulacyi (inskrypcyi wpisu)

dla kwestury tytułem taksy — Zwrócono:
imatrykulacyjnej (wpisowego) K. ..... art. .....
laboratoryjnej . . . . . K. ..... art. .....
czesnego: K. ..... h. ..... art. .....
„ K. ..... h. ..... art. .....
„ K. ..... h. ..... art. .....
„ K. ..... h. ..... art. .....

dla kwestury tytułem taksy — Pobrano:
imatrykulacyjnej (wpisowego) K. ..... art. .....
laboratoryjnej . . . . . K. ..... art. .....
czesnego: K. 35 h. 70 art. 2360
„ K. ..... h. ..... art. .....
„ K. ..... h. ..... art. .....
„ K. ..... h. ..... art. .....

Wykaz odczytów, na które uczeń uczęszczać zamierza.

Przedmiot wykładu:	Ilość godzin tygodniowo	Nazwisko wykładającego	Podpis ucznia
Malarstwo włoskie XV w. i pierwszych lat XVI w.	3.	Prof. Dr. Sokołowski	Propperówna Helena
Ćwiczenia praktyczne	2.	Prof. Dr. Sokołowski	
Dzieje malarstwa wieku XIX.	4.	Prof. Dr. Mycielski	
Ćwiczenia praktyczne	1.	Prof. Dr. Mycielski	
Kultura włoskiego odrodzenia w Polsce	1.	Doc. Dr. Ropera	
Historya socyalizmu niemieckiego	1.	Prof. ks. Dr. Pawlicki	
Pisarze polityczni	2.	Prof. Dr. Tarnowski	
Słowackiego lata ostatnie	1.	Doc. Dr. Grabowski	
Starsi i młodsi romantycy	1.	Prof. Dr. Windakiewicz	
Wstęp do filologii słowiańskiej	1.	Prof. Dr. Łoś	

Przedmiot wykładu	Ilość godzin tygodniowo	Nazwisko wykładającego	Podpis ucznia

Poświadczam niniejszem, iż JP. ..... złożył prośbę
o uwolnienie od opłaty czesnego na półrocze ..... r. szk. 190 ..... opartą na zasadach wy
szczególnionych w 2 ustępie 1 § 15-go Ustawy o czesnem, i może być przeto wpisany prowizorycznie
w poczet Uczniów Wydziału.

Kraków, dnia ..... 190....

Dziekan

Według dotyczących przepisów mają uczniowie wpisywać przedmioty naukowe do rodowodu i książeczek legitymacyjnych zupełnie tak, jak takowe w spisie wyrażone zostały.

Nie wolno jest wpisywać do jednej rubryki rodowodu lub książeczki nazwisk dwóch nauk; ale **każdy przedmiot** powinien **być wpisanym w osobnej przegródce.** Gdyby jedna stronica książeczki nie starczyła do zapisania wszystkich przedmiotów których Uczeń w jednem półroczu słuchać zamierza, wtedy ma użyć dwóch stronic.

Przy wyliczaniu odczytów w rodowodzie ma być umieszczony własnoręczny podpis Ucznia w ostatniej rubryce obok nazwiska każdego Nauczyciela (§ 8. Ustawy naukowej z d. 1 października 1850 roku).

W rodowodzie i w książeczce legitymacyjnej, jako dokumentach urzędowych, są skrobanki zabronione.

Rok szk. 190 7. **RODOWÓD** 77 Półrocze letnie

Nazwisko i imię ucznia	Jest uczniem zwyczajnym czy nadzwyczajnym	Oznaczenie Wydziału
Postulkówna Małgorzata	zwyczajną	filer.

Miejsce urodzenia	Wiek	Religia	Narodowość	Obywatelstwo	Mieszkanie w Krakowie
Ostrawa Morawska	22.	rzym. kat.	czeska	austryacki	ul.: Dworzec L. domu: hol.

Imię, zatrudnienie i miejsce zamieszkania ojca lub opiekuna: Józef Postulka ces. radca, nadinspektor kolei p. Kraków Dworzec hol.

Oświadczenie się do służby wojskowej: —

Zakład naukowy, w którym uczeń strawił ostatnie półrocze: Uniwersytet krakowski

Pobiera stypendyum z fundacyi:
rocznie k. ..... h. ..... udzielone przez .....
dekretem z dnia ..... L.

dla kwestury: wpisano w kwesturze pod Nr.: 180 w dniu: 3/4. 907. Bibliot. K.

Na jakiej zasadzie uczeń żąda imatrykulacyi (inskrypcyi wpisu): wiry z ostatniego półrocza

dla kwestury tytułem taksy — Zwrócono:		dla kwestury tytułem taksy — Pobrano:	
imatrykulacyjnej (wpisowego)	K. ..... art.	imatrykulacyjnej (wpisowego)	K. ..... art. .....
laboratoryjnej	K. ..... art.	laboratoryjnej	K. ..... art. .....
czesnego:	K. ..... h. ..... art.	czesnego:	K. ..... h. ..... art. .....
„	K. ..... h. ..... art.	„	K. ..... h. ..... art. ..... Uwolniony w całości
„	K. ..... h. ..... art.	„	K. ..... h. ..... art. .....
„	K. ..... h. ..... art.	„	K. ..... h. ..... art. .....

Wykaz odczytów, na które uczeń uczęszczać zamierza.

Przedmiot wykładu:	Ilość godzin tygodniowo	Nazwisko wykładającego	Podpis ucznia
Geschichte der deutsch. Lit. in der Sturm u. Drangperiode	3.	Prof. p. r. Dr. Kreisenach.	Małgorzata Postulkówna
Im germ. Seminar	3.	"	
Über Walther von der Vogelweide	2.	"	
Cicero jego życie i pisma	5.	Prof. p. r.	
Proseminaryum Łacińskie	2.	Dr. Morawski	
Seminaryum Łacińskie	2.	Prof. p. r. Dr. Nodołoński	
Proseminaryum greckie	2.	Prof. p. r.	
Kursoryczna lektura Xenofonta	1.	Dr. Hornbach	
Ćwiczenia praktyczne	2.	Prof. Dr. Latkowski	
Szkoły średnie w Europie i Ameryce	3.	Prof. Dr. Kulczyński	

78

Przedmiot wykładu	Ilość godzin tygodniowo	Nazwisko wykładającego	Podpis ucznia

Poświadczam niniejszem, iż JP. ..... złożył prośbę o uwolnienie od opłaty czesnego na półrocze ..... r. szk. 190 ..... opartą na zasadach wyszczególnionych w 2 ustępie 1 § 15-go Ustawy o czesnem, i może być przeto wpisany prowizorycznie w poczet Uczniów Wydziału.

Kraków, dnia ..... 190 ....

Dziekan

Żoran

Według dotyczących przepisów mają uczniowie wpisywać przedmioty naukowe do rodowodu i książeczek legitymacyjnych zupełnie tak, jak takowe w spisie wyrażone zostały.

Nie wolno jest wpisywać do jednej rubryki rodowodu lub książeczki nazwisk dwóch nauk; ale **każdy przedmiot powinien być wpisanym w osobnej przegródce.** Gdyby jedna stronica książeczki nie starczyła do zapisania wszystkich przedmiotów, których Uczeń w jednem półroczu słuchać zamierza, wtedy ma użyć dwóch stronic.

Przy wyliczaniu odczytów w rodowodzie ma być umieszczony własnoręczny podpis Ucznia w ostatniej rubryce obok nazwiska każdego Nauczyciela (§ 8. Ustawy naukowej z d. 1 października 1850 roku).

W rodowodzie i w książeczce legitymacyjnej, jako dokumentach urzędowych, są skrobanki zabronione.

Rok szk. 1907

RODOWÓD

Półrocze II

79

Nazwisko i imię ucznia	Jest uczniem zwyczajnym czy nadzwyczajnym	Oznaczenie Wydziału
Janina Petrykówna	zwyczajna	filozoficzny

Miejsce urodzenia	Wiek	Religia	Narodowość	Obywatelstwo	Mieszkanie w Dębnickach
Kraków	ur. 1881	rzymsko kat.	polska	austr.	ul.: przy Krakowie pocztowa L. domu: 126

Imię, zatrudnienie i miejsce zamieszkania ~~ojca~~ lub opiekuna: Andrzej Petryk, Muszyna, gospodarz

Oświadczenie się do służby wojskowej:

Zakład naukowy, w którym uczeń strawił ostatnie półrocze: Uniw. Jagielloński

Pobiera stypendyum z fundacyi: .....
rocznie k. ..... h. ..... udzielone przez .....
dekretem z dnia ..... L.

dla kwestury: wpisano w kwesturze pod Nr.: 753 w dniu: 10/4. 907.

Na jakiej zasadzie uczeń żąda imatrykulacyi (inskrypcyi wpisu): indeksu

Bibliot. K. 1

Zwrócono:		Pobrano:	
dla kwestury tytułem taksy	imatrykulacyjnej (wpisowego) K. ..... art.	dla kwestury tytułem taksy	imatrykulacyjnej (wpisowego) K. ..... art. .....
	laboratoryjnej ..... K. ..... art.		laboratoryjnej ..... K. ..... art. .....
	czesnego: K. ..... h. ..... art.		czesnego: K. ..... h. ..... art. .....
	„ K. ..... h. ..... art.		„ K. ..... h. ..... art. .....
	„ K. ..... h. ..... art.		„ K. ..... h. ..... art. .....
	„ K. ..... h. ..... art.		„ K. ..... h. ..... art. .....

Uwolniony w całości

Wykaz odczytów, na które uczeń uczęszczać zamierza.

Przedmiot wykładu:	Ilość godzin tygodniowo	Nazwisko wykładającego	Podpis ucznia
Szkoły średnie w. Eur. i Am.	3	Pr. Dr. Kulczyński	Janina Petrykówna
O indyjskiej poezyi lir. i gnom. (publiczny)	1	„ „ Mankowski	
Słowiańszczyzm w w. XIX	2	„ „ Łdziechowski	
Pisarze polityczni polscy	2	Ekse. „ Tarnowski	
Seminaryum literackie	1	„ „ „ „	
Piotr Skarga na tle sporów rel. XVI w.	1	„ „ Grabowski	
Poeci polscy XVIII w	2	„ „ Windakiewicz	
Starsi i młodsi romantycy	1	„ „ „	
Wstęp do filol. słowiańskiej	1	„ „ Łoś	
Zarys metafizyki	4	„ „ Straszewski	
Hist. now. fil. od Kanta	4	„ „ Ks. Pawlicki	
Seminaryum filozoficzne	2	„ „ „	

Przedmiot wykładu	Ilość godzin tygodniowo	Nazwisko wykładającego	Podpis ucznia

Poświadczam niniejszem, iż JP. ..... złożył prośbę

o uwolnienie od opłaty czesnego na półrocze ..... r. szk. 190 ..... opartą na zasadach wy-

szczególnionych w 2 ustępie 1 § 15-go Ustawy o czesnem, i może być przeto wpisany prowizorycznie

w poczet Uczniów Wydziału.

Kraków, dnia 10 k. 190 7

Dziekan

M. P. Rem

Według dotyczących przepisów mają uczniowie wpisywać przedmioty naukowe do rodowodu i książeczek legitymacyjnych zupełnie tak, jak takowe w spisie wyrażone zostały.

Nie wolno jest wpisywać do jednej rubryki rodowodu lub książeczki nazwisk dwóch nauk; ale **każdy przedmiot powinien być wpisanym w osobnej przegródce.** Gdyby jedna stronica książeczki nie starczyła do zapisania wszystkich przedmiotów których Uczeń w jednem półroczu słuchać zamierza, wtedy ma użyć dwóch stronic.

Przy wyliczaniu odczytów w rodowodzie ma być umieszczony własnoręczny podpis Ucznia w ostatniej rubryce obok nazwiska każdego Nauczyciela (§ 8. Ustawy naukowej z d. 1 października 1850 roku).

W rodowodzie i w książeczce legitymacyjnej, jako dokumentach urzędowych, są skrobanki zabronione.

Rok szk. 1906/7

RODOWÓD

81 40

Półrocze letnie.

Nazwisko i imię ucznia	Jest uczniem zwyczajnym czy nadzwyczajnym	Oznaczenie Wydziału
Ewa Petkun.	zwyczajna	filozoficzny.

Miejsce urodzenia	Wiek	Religia	Narodowość	Obywatelstwo	Mieszkanie w Krakowie
Mostów (Białoruś)	28	Rzym. kat.	polska	rosyjskie	ul.: Sienna L. domu: 5.

Imię, zatrudnienie i miejsce zamieszkania ojca lub opiekuna: Władysław Petkun emeryt Banku Państwa

Oświadczenie się do służby wojskowej: —

Zakład naukowy, w którym uczeń strawił ostatnie półrocze: Uniwersytet Jagiellański.

Pobiera stypendyum z fundacyi: —

rocznie k. ..... h. ..... udzielone przez .....

dekretem z dnia ..... L. .....

dla kwestury: wpisano w kwesturze pod Nr.: 3175. 907. w dniu: Biblot. K. 2

Na jakiej zasadzie uczeń żąda imatrykulacyi (inskrypcyi wpisu) —

Zwrócono: (dla kwestury, tytułem taksy)

imatrykulacyjnej (wpisowego) K. ..... art. .....

laboratoryjnej . . . . . K. ..... art. .....

czesnego: K. ..... h. ..... art. .....

„ K. ..... h. ..... art. .....

„ K. ..... h. ..... art. .....

„ K. ..... h. ..... art. .....

Pobrano: (dla kwestury, tytułem taksy)

imatrykulacyjnej (wpisowego) K. ..... art. .....

laboratoryjnej . . . . . K. ..... art. .....

czesnego: K. 21 — h. ..... art. 2893

„ K. ..... h. ..... art. .....

„ K. ..... h. ..... art. .....

„ K. ..... h. ..... art. .....

Wykaz odczytów, na które uczeń uczęszczać zamierza.

Przedmiot wykładu:	Ilość godzin tygodniowo	Nazwisko wykładającego	Podpis ucznia
~~Pierwiastki~~ Encyklopedia prawnicza i ekonomiczna	5	~~B. d.~~ Kamieński	Ewa Petkun
~~Pomiary~~ Historia literatury starożytnej	3	~~B. d.~~ Tarnowski	
~~Pedagogia~~ Łacińska część egzaminu wstępnego	4	~~B. d.~~ Łoś	
~~Historia języka polskiego~~	4	B. d. Łoś	
~~Fizyka doświadczalna~~	1	~~B. d.~~ Grabowski	
~~Historia literatury~~	1	~~B. d.~~ Wisłocki	
Dzieje jego życia i pisma	5	B. d. Wisłocki	
Poezya greckie. Ćwiczenia gram. i styl.	2	B. d. Sternbach	
Historia literatury rzymskiej	1	B. d. Wisłocki	

Przedmiot wykładu	Ilość godzin tygodniowo	Nazwisko wykładającego	Podpis ucznia

Poświadczam niniejszem, iż JP. ..... złożył prośbę

o uwolnienie od opłaty czesnego na półrocze ..... r. szk. 190 ..... opartą na zasadach wy-

szczególnionych w 2 ustępie 1 § 15-go Ustawy o czesnem, i może być przeto wpisany prowizorycznie

w poczet Uczniów Wydziału.

Kraków, dnia 31 Maja 1907

Dziekan

Zgadzam się na spóźniony wpis

M. P. Rudzki

Interiem Senatu Akademickiego zezwalam na wpis spóźniony.
Kraków d. 31. V. 907.

Według dotyczących przepisów mają uczniowie wpisywać przedmioty naukowe do rodowodu i książeczek legitymacyjnych zupełnie tak, jak takowe w spisie wyrażone zostały.

Nie wolno jest wpisywać do jednej rubryki rodowodu lub książeczki nazwisk dwóch nauk; ale **każdy przedmiot powinien być wpisanym w osobnej przegródce.** Gdyby jedna stronica książeczki nie starczyła do zapisania wszystkich przedmiotów których Uczeń w jednem półroczu słuchać zamierza, wtedy ma użyć dwóch stronic.

Przy wyliczaniu odczytów w rodowodzie ma być umieszczony własnoręczny podpis Ucznia w ostatniej rubryce obok nazwiska każdego Nauczyciela (§ 8. Ustawy naukowej z d. 1 października 1850 roku).

W rodowodzie i w książeczce legitymacyjnej, jako dokumentach urzędowych, są skrobanki zabronione.

Rok szk. 190 7

RODOWÓD

Półrocze II

Nazwisko i imię ucznia	Jest uczniem zwyczajnym czy nadzwyczajnym	Oznaczenie Wydziału
Jadwiga Modrowska	nadzwyczajna	filozof.

Miejsce urodzenia	Wiek	Religia	Narodowość	Obywatelstwo	Mieszkanie w Krakowie
Piotrków g.	24	rzym.-k	Polka	Rosyjsk.	ul.: Zyblikiewicza L. domu: 7 m. 5

Imię, zatrudnienie i miejsce zamieszkania ojca lub opiekuna

Oświadczenie się do służby wojskowej

Zakład naukowy, w którym uczeń strawił ostatnie półrocze: Uniwersytet Jagiell.

Pobiera stypendyum z fundacyi:
rocznie k. ..... h. ..... udzielone przez
dekretem z dnia ..... L.

dla kwestury: wpisano w kwesturze pod Nr.: 220 w dniu: 10/4. 907.
Bibliot. K. 2

Na jakiej zasadzie uczeń żąda imatrykulacyi (inskrypcyi wpisu)

Zwrócono: (dla kwestury, tytułem taksy)

- imatrykulacyjnej (wpisowego) K. ..... art. .....
- laboratoryjnej . . . . . K. ..... art. .....
- czesnego: K. ..... h. ..... art. .....
- „ K. ..... h. ..... art. .....
- „ K. ..... h. ..... art. .....
- „ K. ..... h. ..... art. .....

Pobrano: (dla kwestury, tytułem taksy)

- imatrykulacyjnej (wpisowego) K. ..... art. .....
- laboratoryjnej . . . . . K. ..... art. .....
- czesnego: K. ..... h. ..... art. .....
- „ K. ..... h. ..... art. .....
- „ K. ..... h. ..... art. .....
- „ K. ..... h. ..... art. .....

Uwolniony w całości

Wykaz odczytów, na które uczeń uczęszczać zamierza.

Przedmiot wykładu:	Ilość godzin tygodniowo	Nazwisko wykładającego	Podpis ucznia
Anatomia c. hudr. (cz. II)	6	pr. Kostanecki	Jadwiga Modrowska
Fizyologia (cz. II)	5	pr. Cybulski	
Z historyi nat. skorupiak.	2	pr. Garbowski	
Anatomia por. kręgow.	6	pr. Kopec	
Mikrobiologia	1	pr. Nowak	

Przedmiot wykładu	Ilość godzin tygodniowo	Nazwisko wykładającego	Podpis ucznia

Poświadczam niniejszem, iż JP. Jadwiga Młodowska złożył prośbę o uwolnienie od opłaty czesnego na półrocze letnie r. szk. 1907 opartą na zasadach wyszczególnionych w 2 ustępie 1 § 15-go Ustawy o czesnem, i może być przeto wpisany prowizorycznie w poczet Uczniów Wydziału.

Kraków, dnia 10 Kw. 1907

Dziekan
M. P. Rud

Według dotyczących przepisów mają uczniowie wpisywać przedmioty naukowe do rodowodu i książeczek legitymacyjnych zupełnie tak, jak takowe w spisie wyrażone zostały.

Nie wolno jest wpisywać do jednej rubryki rodowodu lub książeczki nazwisk dwóch nauk; ale **każdy przedmiot powinien być wpisanym w osobnej przegródce.** Gdyby jedna stronica książeczki nie starczyła do zapisania wszystkich przedmiotów, których Uczeń w jednem półroczu słuchać zamierza, wtedy ma użyć dwóch stronic.

Przy wyliczaniu odczytów w rodowodzie ma być umieszczony własnoręczny podpis Ucznia w ostatniej rubryce obok nazwiska każdego Nauczyciela (§ 8. Ustawy naukowej z d. 1 października 1850 roku).

W rodowodzie i w książeczce legitymacyjnej, jako dokumentach urzędowych, są skrobanki zabronione.

Rok szk. 1907 **RODOWÓD** Półrocze II

88

Nazwisko i imię ucznia	Jest uczniem zwyczajnym czy nadzwyczajnym	Oznaczenie Wydziału
Stefania Młodowska	zwyczajna	filozofia

Miejsce urodzenia	Wiek	Religia	Narodowość	Obywatelstwo	Mieszkanie w Krakowie
Piotrków gub.	18	rzym.-k.	Polka	Rosyjska	ul.: Zyblikiew. L. domu: 7 II p.

Imię, zatrudnienie i miejsce zamieszkania ojca lub opiekuna: Edmund Gerber sędzia Piotrków gub. (Kr. Pols)

Oświadczenie się do służby wojskowej:

Zakład naukowy, w którym uczeń strawił ostatnie półrocze: Uniwersytet Jagiel.

Pobiera stypendyum z fundacyi: ...
rocznie k. ... h. ... udzielone przez ...
dekretem z dnia ... L. ...

dla kwestury: wpisano w kwesturze pod Nr.: 719 w dniu: 10/4. 907.

Na jakiej zasadzie uczeń żąda imatrykulacyi (inskrypcyi wpisu)

Zwrócono: imatrykulacyjnej (wpisowego) K. ... art. ...; laboratoryjnej ... K. ... art. ...; czesnego: K. ... h. ... art. ...; „ K. ... h. ... art. ...; „ K. ... h. ... art. ...; „ K. ... h. ... art. ...

Pobrano: imatrykulacyjnej (wpisowego) K. ... art. ...; laboratoryjnej ... K. 6 art. 719; czesnego: K. 31 h. 50 art. 719; „ K. ... h. ... art. ...; „ K. ... h. ... art. ...; „ K. ... h. ... art. ...

Uwolniony w połowie

Wykaz odczytów, na które uczeń uczęszczać zamierza.

Przedmiot wykładu:	Ilość godzin tygodniowo	Nazwisko wykładającego	Podpis ucznia
Anatomia opis. ciał. ludz.	6	pr. Kostanecki	Stefania Młodowska
Fizyka doświad.	5	pr. Witkowski	
Biologia ogólna	2	pr. Siedlecki	
Histor. rozwoju wyż. kręg.	3	pr. Godlewski	
Chemia dla medyków	5	pr. Marchlew.	
Ćwiczenia chemiczne	9	Schram	

86

Przedmiot wykładu	Ilość godzin tygodniowo	Nazwisko wykładającego	Podpis ucznia

Poświadczam niniejszem, iż JP. Józia Włodarska złożył prośbę o uwolnienie od opłaty czesnego na półrocze letnie szk. 1907 opartą na zasadach wyszczególnionych w 2 ustępie 1 § 15-go Ustawy o czesnem, i może być przeto wpisany prowizorycznie w poczet Uczniów Wydziału.

Kraków, dnia 10 Xi 1907

Dziekan

M. P. Rad

Według dotyczących przepisów mają uczniowie wpisywać przedmioty naukowe do rodowodu i książeczek legitymacyjnych zupełnie tak, jak takowe w spisie wyrażone zostały.

Nie wolno jest wpisywać do jednej rubryki rodowodu lub książeczki nazwisk dwóch nauk; ale **każdy przedmiot powinien być wpisanym w osobnej przegródce.** Gdyby jedna stronica książeczki nie starczyła do zapisania wszystkich przedmiotów, których Uczeń w jednem półroczu słuchać zamierza, wtedy ma użyć dwóch stronic.

Przy wyliczaniu odczytów w rodowodzie ma być umieszczony własnoręczny podpis Ucznia w ostatniej rubryce obok nazwiska każdego Nauczyciela (§ 8. Ustawy naukowej z d. 1 października 1850 roku).

W rodowodzie i w książeczce legitymacyjnej, jako dokumentach urzędowych, są skrobanki zabronione.

Rok szk. 1907

RODOWÓD

87

Półrocze letnie

Nazwisko i imię ucznia	Jest uczniem zwyczajnym ~~czy~~ nadzwyczajnym	Oznaczenie Wydziału
Maierowski Zygmunt	Zwyczajnym	filozof.

Miejsce urodzenia	Wiek	Religia	Narodowość	Obywatelstwo	Mieszkanie w Krakowie
Kraków	20	mojż.	—	austr.	ul.: Brzozowa L. domu: 17.

Imię, zatrudnienie i miejsce zamieszkania ojca lub opiekuna: Lazar Maierowski

Oświadczenie się do służby wojskowej:

Zakład naukowy, w którym uczeń strawił ostatnie półrocze: Uniwersytet Jagiell.

Pobiera stypendyum z fundacyi:

rocznie k. ..... h. ..... udzielone przez .....

dekretem z dnia ..... L. .....

dla kwestury: wpisano w kwesturze pod Nr.: 1134 w dniu: 1214. 907. Bibliot. K.

Na jakiej zasadzie uczeń żąda imatrykulacyi (inskrypcyi wpisu)

dla kwestury tytułem taksy — Zwrócono:		dla kwestury tytułem taksy — Pobrano:	
imatrykulacyjnej (wpisowego)	K. ..... art.	imatrykulacyjnej (wpisowego)	K. ..... art. .....
laboratoryjnej	K. ..... art.	laboratoryjnej	K. ..... art. .....
czesnego:	K. ..... h. ..... art.	czesnego:	K. ..... h. ..... art. .....
„	K. ..... h. ..... art.	„	K. ..... h. ..... art. .....
„	K. ..... h. ..... art.	„	K. ..... h. ..... art. .....
„	K. ..... h. ..... art.	„	K. ..... h. ..... art. .....

Wykaz odczytów, na które uczeń uczęszczać zamierza.

Przedmiot wykładu:	Ilość godzin tygodniowo	Nazwisko wykładającego	Podpis ucznia
Geometrya analityczna	4	Prof. W. Żorawski	Zygmunt Maierowski
Ćwiczenia geometryczne	2	11	
Wstęp do analizy	2	Prof. M. Zaremba	
Ćwiczenia matem.	2	11	
Chemia nieorganiczna	3	Prof. S. Olszewski	
Chemia organiczna	5	Prof. L. Schramm	
Fizyka doświadczalna	5	Prof. A. Witkowski	
Psychofizyka	3	Prof. M. Heinrich	
Ćwiczenia psychof.	2	11	

Przedmiot wykładu	Ilość godzin tygodniowo	Nazwisko wykładającego	Podpis ucznia

Poświadczam niniejszem, iż JP. Maierówny Zofii złożył prośbę o uwolnienie od opłaty czesnego na półrocze letnie r. szk. 190 7/8 opartą na zasadach wyszczególnionych w 2 ustępie 1 § 15-go Ustawy o czesnem, i może być przeto wpisany prowizorycznie w poczet Uczniów Wydziału.

Kraków, dnia 10/IV. 190 7.

Dziekan

L. R. Rey

Według dotyczących przepisów mają uczniowie wpisywać przedmioty naukowe do rodowodu i książeczek legitymacyjnych zupełnie tak, jak takowe w spisie wyrażone zostały.

Nie wolno jest wpisywać do jednej rubryki rodowodu lub książeczki nazwisk dwóch nauk; ale **każdy przedmiot powinien być wpisanym w osobnej przegródce.** Gdyby jedna stronica książeczki nie starczyła do zapisania wszystkich przedmiotów których Uczeń w jednem półroczu słuchać zamierza, wtedy ma użyć dwóch stronic.

Przy wyliczaniu odczytów w rodowodzie ma być umieszczony własnoręczny podpis Ucznia w ostatniej rubryce obok nazwiska każdego Nauczyciela § 8. Ustawy naukowej z d. 1 października 1850 roku).

W rodowodzie i w książeczce legitymacyjnej, jako dokumentach urzędowych, są skrobanki zabronione.

Rok szk. 190

RODOWÓD

Półrocze 8p

Nazwisko i imię ucznia	Jest uczniem zwyczajnym czy nadzwyczajnym	Oznaczenie Wydziału
Zofia Zofia	zwyczajna	filozoficzny

Miejsce urodzenia	Wiek	Religia	Narodowość	Obywatelstwo	Mieszkanie w Krakowie
Warszawa	22	—	polska	austryac.	ul.: Sebastyana L. domu: 210

Imię, zatrudnienie i miejsce zamieszkania ojca lub opiekuna: Szymon, kupiec, Kraków

Oświadczenie się do służby wojskowej:

Zakład naukowy, w którym uczeń strawił ostatnie półrocze: Uniwersytet Jagiellońki

Pobiera stypendyum z fundacyi:
rocznie k. ... h. ... udzielone przez ...
dekretem z dnia ... L. /

dla kwestury: wpisano w kwesturze pod Nr.: 347 w dniu: 5/4. 907.

Na jakiej zasadzie uczeń żąda imatrykulacyi (inskrypcyi wpisu): Bibliot. K.

dla kwestury tytułem taksy — Zwrócono:		dla kwestury tytułem taksy — Pobrano:	
imatrykulacyjnej (wpisowego)	K. ... art. ...	imatrykulacyjnej (wpisowego)	K. ... art. ...
laboratoryjnej	K. ... art. ...	laboratoryjnej	K. 5 art. 347
czesnego:	K. ... h. ... art. ...	czesnego:	K. ... h. ... art. ...
„	K. ... h. ... art. ...	„	K. ... h. ... art. ... Uwolniona w całości
„	K. ... h. ... art. ...	„	K. ... h. ... art. ...
„	K. ... h. ... art. ...	„	K. ... h. ... art. ...

Wykaz odczytów, na które uczeń uczęszczać zamierza.

Przedmiot wykładu:	Ilość godzin tygodniowo	Nazwisko wykładającego	Podpis ucznia
Ćwiczenia chemiczne	15	Prof. Dr Olszewski	
Ćwiczenia fizyczne	4	Prof. Dr Wittwerski	
Chemia analityczna	2	Prof. Dr Olszewski	
Teorya kinetyczna gazów	2	Prof. Dr Natanson	
Historya teoryj chemicznych	2	Doc. Dr Brunes	
Technologia chemiczna	3	Prof. Dr Marchlewski	
Optyka krystalów	2	Prof. Dr Wierzejewski	

Przedmiot wykładu	Ilość godzin tygodniowo	Nazwisko wykładającego	Podpis ucznia

Poświadczam niniejszem, iż JP. ..... złożył prośbę o uwolnienie od opłaty czesnego na półrocze ..... r. szk. 190 ..... opartą na zasadach wyszczególnionych w 2 ustępie 1 § 15-go Ustawy o czesnem, i może być przeto wpisany prowizorycznie w poczet Uczniów Wydziału.

Kraków, dnia ..... 190 .....

Dziekan

Według dotyczących przepisów mają uczniowie wpisywać przedmioty naukowe do rodowodu i książeczek legitymacyjnych zupełnie tak, jak takowe w spisie wyrażone zostały.

Nie wolno jest wpisywać do jednej rubryki rodowodu lub książeczki nazwisk dwóch nauk; ale **każdy przedmiot powinien być wpisanym w osobnej przegródce.** Gdyby jedna stronica książeczki nie starczyła do zapisania wszystkich przedmiotów, których Uczeń w jednem półroczu słuchać zamierza, wtedy ma użyć dwóch stronic.

Przy wyliczaniu odczytów w rodowodzie ma być umieszczony własnoręczny podpis Ucznia w ostatniej rubryce obok nazwiska każdego Nauczyciela (§ 8. Ustawy naukowej z d. 1 października 1850 roku).

W rodowodzie i w książeczce legitymacyjnej, jako dokumentach urzędowych, są skrobanki zabronione.

Rok szk. 1907

RODOWÓD

Półrocze II

Nazwisko i imię ucznia	Jest uczniem zwyczajnym czy nadzwyczajnym	Oznaczenie Wydziału
Wanda Loria	zwyczajnym	filosoficzny

Miejsce urodzenia	Wiek	Religia	Narodowość	Obywatelstwo	Mieszkanie w Krakowie
Warszawa	1886	żydowska		austr.	ul.: Koletek L. domu: l. 3

Imię, zatrudnienie i miejsce zamieszkania ojca lub opiekuna: Adolf Loria, kupiec, Kraków, Koletek l 3

Oświadczenie się do służby wojskowej:

Zakład naukowy, w którym uczeń strawił ostatnie półrocze: Uniwersytet Jagielloński

Pobiera stypendyum z fundacyi:
rocznie k. ..... h. ..... udzielone przez .....
dekretem z dnia ..... L.

dla kwestury: wpisano w kwesturze pod Nr.: 1814. 1907. w dniu: Bibliot. K.

Na jakiej zasadzie uczeń żąda imatrykulacyi (inskrypcyi wpisu): index

dla kwestury tytułem taksy — Zwrócono:		dla kwestury tytułem taksy — Pobrano:	
imatrykulacyjnej (wpisowego)	K. ..... art.	imatrykulacyjnej (wpisowego)	K. ..... art. .....
laboratoryjnej	K. ..... art.	laboratoryjnej	K. ..... art. .....
czesnego:	K. ..... h. ..... art.	czesnego:	K. 39 h. 90 art. 2021
„	K. ..... h. ..... art.	„	K. ..... h. ..... art. .....
„	K. ..... h. ..... art.	„	K. ..... h. ..... art. .....
„	K. ..... h. ..... art.	„	K. ..... h. ..... art. .....

Wykaz odczytów, na które uczeń uczęszczać zamierza.

Przedmiot wykładu:	Ilość godzin tygodniowo	Nazwisko wykładającego	Podpis ucznia
Fizyka doświadczalna	3	Prof. Dr. Witkowski	Wanda Loria
Chemia nieorganiczna	3	Prof. Dr. Olszewski	
Chemia organiczna	5	Prof. Dr. Schramm	
Chemia analityczna	2	Prof. Dr. Olszewski	
Geometrya analityczna	4	Prof. Dr. Zorawski	

Przedmiot wykładu	Ilość godzin tygodniowo	Nazwisko wykładającego	Podpis ucznia
Fizyka doświadczalna	5	Prof. Dr. Witkowski	Wanda Loria
Chemia organiczna	5	Prof. Dr. Schramm	
Chemia nieorganiczna	3	Prof. Dr. Olszewski	
Chemia analityczna	2	Prof. Dr. Olszewski	
Geometrya analityczna	4	Prof. Dr. Górawski	

Poświadczam niniejszem, iż JP. Wanda Loria złożył prośbę o uwolnienie od opłaty czesnego na półrocze II r. szk. 1907 opartą na zasadach wyszczególnionych w 2 ustępie 1 § 15-go Ustawy o czesnem, i może być przeto wpisany prowizorycznie w poczet Uczniów Wydziału.

Kraków, dnia 18 Kw. 1907

Dziekan

M. P. Rud[illegible]

Według dotyczących przepisów mają uczniowie wpisywać przedmioty naukowe do rodowodu i książeczek legitymacyjnych zupełnie tak, jak takowe w spisie wyrażone zostały.

Nie wolno jest wpisywać do jednej rubryki rodowodu lub książeczki nazwisk dwóch nauk; ale **każdy przedmiot powinien być wpisanym w osobnej przegródce.** Gdyby jedna stronica książeczki nie starczyła do zapisania wszystkich przedmiotów, których Uczeń w jednem półroczu słuchać zamierza, wtedy ma użyć dwóch stronic.

Przy wyliczaniu odczytów w rodowodzie ma być umieszczony własnoręczny podpis Ucznia w ostatniej rubryce obok nazwiska każdego Nauczyciela (§ 8. Ustawy naukowej z d. 1 października 1850 roku).

W rodowodzie i w książeczce legitymacyjnej, jako dokumentach urzędowych, są skrobanki zabronione.

Rok szk. 1906/7.

RODOWÓD

Półrocze letnie.

Nazwisko i imię ucznia	Jest uczniem zwyczajnym czy nadzwyczajnym	Oznaczenie Wydziału
Róża Landwirtówna	ucz. zwyczajna	filozoficzny

Miejsce urodzenia	Wiek	Religia	Narodowość	Obywatelstwo	Mieszkanie w Krakowie
Oświęcim	19.	mojż.	polska	austryackie	ul.: św. Gertrudy L. domu: 10.

Imię, zatrudnienie i miejsce zamieszkania ojca lub opiekuna: Henryka Landwirtówna nauczycielka ludowa Kraków ul. św. Gertrudy 10.

Oświadczenie się do służby wojskowej:

Zakład naukowy, w którym uczeń strawił ostatnie półrocze: Uniwersytet Jagielloński

Pobiera stypendyum z fundacyi: ...
rocznie k. ... h. ... udzielone przez ...
dekretem z dnia ... L. ...

dla kwestury: wpisano w kwesturze pod Nr.: 306 w dniu: 5/4. 907.

Na jakiej zasadzie uczeń żąda imatrykulacyi (inskrypcyi wpisu): przedkłada indeks wizowany z ostatniego półrocza

Bibliot. K. 1

Uwolniony w połowie

Zwrócono: (dla kwestury, tytułem taksy)	Pobrano: (dla kwestury, tytułem taksy)
imatrykulacyjnej (wpisowego) K. ... art. ...	imatrykulacyjnej (wpisowego) K. ... art. ...
laboratoryjnej . . . . . K. ... art. ...	laboratoryjnej . . . . . K. ... art. ...
czesnego: K. ... h. ... art. ...	czesnego: K. 14 h. 70 art. 306
„ K. ... h. ... art. ...	„ K. ... h. ... art. ...
„ K. ... h. ... art. ...	„ K. ... h. ... art. ...
„ K. ... h. ... art. ...	„ K. ... h. ... art. ...

Wykaz odczytów, na które uczeń uczęszczać zamierza.

Przedmiot wykładu:	Ilość godzin tygodniowo	Nazwisko wykładającego	Podpis ucznia
Wybrane kwestye z dziedziny metryki gr. i łać.	2	Dr. Sternbach	Róża Landwirtówna
Proseminaryum greckie	2	Dr. Sternbach	
Rzut oka na literaturę 19. w.	3	Dr. Tarnowski	
Seminaryum literackie	1	Dr. Tarnowski	
Słowackiego lata ostatnie	1	Dr. Grabowski	
Kultura włoskiego odrodzenia w Polsce	1	Dr. Kopera	
Dzieje okresu rewolucyjnego 1846-1848 w Polsce	2	Dr. Czermak	
Psychofizyka	3	Dr. Heinrich	
~~Demonstracye i ćwiczenia z psychofizyki~~	~~2~~	~~Dr. Heinrich~~	
Pisarze polityczni	2	Dr. Tarnowski	R. Landwirtówna

Przedmiot wykładu	Ilość godzin tygodniowo	Nazwisko wykładającego	Podpis ucznia

Poświadczam niniejszem, iż ~~Ji.~~ Róża Landsbergówna złożyła prośbę o uwolnienie od opłaty czesnego na półrocze letnie r. szk. 190 6/7 opartą na zasadach wyszczególnionych w 2 ustępie 1 § 15-go Ustawy o czesnem, i może być przeto wpisany prowizorycznie w poczet Uczniów Wydziału.

Kraków, dnia ..... 190...

Dziekan

Według dotyczących przepisów mają uczniowie wpisywać przedmioty naukowe do rodowodu i książeczek legitymacyjnych zupełnie tak, jak takowe w spisie wyrażone zostały.

Nie wolno jest wpisywać do jednej rubryki rodowodu lub książeczki nazwisk dwóch nauk; ale **każdy przedmiot powinien być wpisanym w osobnej przegródce.** Gdyby jedna stronica książeczki nie starczyła do zapisania wszystkich przedmiotów, których Uczeń w jednem półroczu słuchać zamierza, wtedy ma użyć dwóch stronic.

Przy wyliczaniu odczytów w rodowodzie ma być umieszczony własnoręczny podpis Ucznia w ostatniej rubryce obok nazwiska każdego Nauczyciela (§ 8. Ustawy naukowej z d. 1 października 1850 roku).

W rodowodzie i w książeczce legitymacyjnej, jako dokumentach urzędowych, są skrobanki zabronione.

Rok szk. 190 6/7

RODOWÓD.

Półrocze: letnie

Nazwisko i imię ucznia				Jest uczniem zwyczajnym czy nadzwyczajnym	Oznaczenie Wydziału
Jadwiga Kuleszyńska				stuch. zwyczajna	wydz. filozoficzny
Miejsce urodzenia	**Wiek**	**Religia**	**Narodowość**	**Poddaństwo**	**Mieszkanie w Krakowie**
Kraków	20 l.	rzym.-kat.	Polka	pod. austryackie	ul: Krasnickiego L. domu: 11.
Imię, zatrudnienie i miejsce zamieszkania ojca ~~lub opiekuna~~			Dr. Leon Kuleszyński, dyrektor gimn. św. Anny w Krakowie		
Oświadczenie się do służby wojskowej					
Zakład naukowy, w którym uczeń strawił ostatnie półrocze			uniwersytet Jagielloński		

Pobiera stypendyum z fundacyi:
rocznie k. ..... h. ..... udzielone przez .....
dekretem z dnia ..... L. .....

dla kwestury: wpisano w kwesturze pod Nr.: 1230 w dniu: 12/4. 907.

Na jakiej zasadzie uczeń żąda imatrykulacyi (inskrypcyi wpisu) Bibliot. K. 1

dla kwestury tytułem taksy — Zwrócono:				dla kwestury tytułem taksy — Pobrano:			
imatrykulacyjnej (wpisowego)	K.		art.	imatrykulacyjnej (wpisowego)	K.		art.
laboratoryjnej	K.		art.	laboratoryjnej	K.		art.
czesnego:	K.	h.	art.	czesnego:	K.	h.	art.
„	K.	h.	art.	„	K.	h.	art.
„	K.	h.	art.	„	K.	h.	art.
„	K.	h.	art.	„	K.	h.	art.

Uwolniony w całości

Wykaz odczytów, na które uczeń uczęszczać zamierza.

Przedmiot wykładu:	Ilość godzin tygodniowo	Nazwisko wykładającego	Podpis ucznia
Geschichte d. deut. Lit. in d. Neuzeit v. Prof. Jan.	3	Prof. dr. Creizenach	
Über Walther von der Vogelweide	2	Prof. dr. Creizenach	
Germanistisches Seminar	3	Prof. dr. Creizenach	Kuleszyńska
Cycero jego życie i pisma	5	Prof. dr. Morawski	
Proseminarium Łacińskie	2	Prof. dr. Morawski	
Historya filologii klasycznej (ciąg dalszy)	3	Prof. dr. Sternbach	
Proseminarium greckie	2	Prof. dr. Sternbach	Kuleszyńska
Historya nowszej filozofii od Kanta do współczesnych	4	Prof. ks. dr. Pawlicki	
Historya socyalizmu niemieckiego	1	Prof. ks. dr. Pawlicki	
Szkoły średnie w Europie i Ameryce	3	Doc. dr. Kuleszyński	
Pisane polityczni	2	Prof. dr. Tarnowski	Kuleszyńska
Pocci polscy XVIII w.	2	Prof. dr. Kleinbeyer	

Przedmiot wykładu:	Ilość godzin tygodniowo	Nazwisko wykładającego	Podpis ucznia

Poświadczam niniejszem, iż JP. Jadwiga Kulczyńska złożyła prośbę o uwolnienie od opłaty czesnego na półrocze letnie r. szk. 1906/7 opartą na zasadach wyszczególnionych w 2 ustępie 1 § 15-go Ustawy o czesnem, i może być przeto wpisany prowizorycznie w poczet Uczniów Wydziału.

Kraków, dnia 12/IV 1907

Dziekan

M. P. Rudy

Według dotyczących przepisów mają uczniowie wpisywać przedmioty naukowe do rodowodu i książeczek legitymacyjnych zupełnie tak, jak takowe w spisie wyrażone zostały.

Nie wolno jest wpisywać do jednej rubryki rodowodu lub książeczki nazwisk dwóch nauk; ale **każdy przedmiot powinien być wpisanym w osobnej przegródce.** Gdyby jedna stronica książeczki nie starczyła do zapisania wszystkich przedmiotów, których Uczeń w jednem półroczu słuchać zamierza, wtedy ma użyć dwóch stronic.

Przy wyliczaniu odczytów w rodowodzie ma być umieszczony własnoręczny podpis Ucznia w ostatniej rubryce obok nazwiska każdego Nauczyciela (§ 8. Ustawy naukowej z d. 1 października 1850 roku).

W rodowodzie i w książeczce legitymacyjnej, jako dokumentach urzędowych, są skrobanki zabronione.

Rok szk. 1906/7

RODOWÓD

Półrocze II. 97

Nazwisko i imię ucznia	Jest uczniem zwyczajnym czy nadzwyczajnym	Oznaczenie Wydziału
Anna Krupicka	zwycz.	fil.

Miejsce urodzenia	Wiek	Religia	Narodowość	Obywatelstwo	Mieszkanie w Krakowie
Nowy Sącz	1877 r.	rzymsk. kat.	pol.	austr.	ul.: Batorego L. domu: 16. III p.

Imię, zatrudnienie i miejsce zamieszkania ojca lub opiekuna: —

Oświadczenie się do służby wojskowej: —

Zakład naukowy, w którym uczeń strawił ostatnie półrocze: Uniwersytet Jagielloński

Pobiera stypendyum z fundacyi: ..... rocznie k. ..... h. ..... udzielone przez ..... dekretem z dnia ..... L. .....

dla kwestury: wpisano w kwesturze pod Nr.: 1018 w dniu: 1174. 907. Bibliot. K. 1

Na jakiej zasadzie uczeń żąda imatrykulacyi (inskrypcyi wpisu): Świadectwo dojrz. gimn. św. Anny w Krakowie

Zwrócono: (dla kwestury, tytułem taksy)		Pobrano: (dla kwestury, tytułem taksy)	
imatrykulacyjnej (wpisowego) K. ..... art.		imatrykulacyjnej (wpisowego) K. ..... art.	
laboratoryjnej . . . . . K. ..... art.		laboratoryjnej . . . . . K. 3 art. 1018	
czesnego: K. ..... h. ..... art.		czesnego: K. ..... h. ..... art.	
„ K. ..... h. ..... art.		„ K. ..... h. ..... art.	
„ K. ..... h. ..... art.		„ K. ..... h. ..... art.	
„ K. ..... h. ..... art.		„ K. ..... h. ..... art.	

Uwolniony w całości

Wykaz odczytów, na które uczeń uczęszczać zamierza.

Przedmiot wykładu:	Ilość godzin tygodniowo	Nazwisko wykładającego	Podpis ucznia
Wstęp do fizyki teor. (dokończ.)	2	Prof. Dr. Witkowski	Anna Krupicka
Teorya kinetyczna gazów	2	Prof. Dr. Natanson	
Teorya promieniowania	3	Prof. Dr. Natanson	
Nauki matem. w Polsce po koniec XVII w.	2	Prof. Dr. Birkenmajer	
Rzut oka na lit. XIX wieku.	3	Prof. Dr. Tarnowski	
~~Kultura włoskiego Odrodzenia w Polsce~~	X	~~Doc. Dr. Kopera~~	
Psychofizyka	3	Prof. Dr. Heinrich	
Konwersatoryum pedag.	2	Doc. Dr. Kulczyński	
~~Najnowsze prądy reformatorskie w dziedzinie nauczania i wychowania~~	X	~~Doc. Dr. Karbowiak~~	
Fryderyk Nietsche a myśl i kultura współczesna	2	Prof. Dr. Straszewski	
Historya socyalizmu niem.	1	X. Prof. Dr. Pawlicki	
Semin. filoz. (Oddział hist. filoz.)	2	X. Dr. Prof. Pawlicki	
Historya nowszej filozofii od Kanta do nowszych czasów.	4	X. Dr. Prof. Pawlicki	
Ćwiczenia chemiczne dla przyrodników	9	Prof. Dr. Olszewski	

Przedmiot wykładu	Ilość godzin tygodniowo	Nazwisko wykładającego	Podpis ucznia

Poświadczam niniejszem, iż JP. Anna Krupicka złożyła prośbę o uwolnienie od opłaty czesnego na półrocze letnie r. szk. 1906/7 opartą na zasadach wyszczególnionych w 2 ustępie 1 § 15-go Ustawy o czesnem, i może być przeto wpisana prowizorycznie w poczet Uczniów Wydziału.

Kraków, dnia 11. IV. 1907 r.

Dziekan

M. P. Rudz

Według dotyczących przepisów mają uczniowie wpisywać przedmioty naukowe do rodowodu i książeczek legitymacyjnych zupełnie tak, jak takowe w spisie wyrażone zostały.

Nie wolno jest wpisywać do jednej rubryki rodowodu lub książeczki nazwisk dwóch nauk; ale **każdy przedmiot powinien być wpisanym w osobnej przegródce.** Gdyby jedna stronica książeczki nie starczyła do zapisania wszystkich przedmiotów, których Uczeń w jednem półroczu słuchać zamierza, wtedy ma użyć dwóch stronic.

Przy wyliczaniu odczytów w rodowodzie ma być umieszczony własnoręczny podpis Ucznia w ostatniej rubryce obok nazwiska każdego Nauczyciela (§ 8. Ustawy naukowej z d. 1 października 1850 roku).

W rodowodzie i w książeczce legitymacyjnej, jako dokumentach urzędowych, są skrobanki zabronione.

Rok szk. 1906/07.

RODOWÓD

Półrocze letnie

Nazwisko i imię ucznia	Jest uczniem zwyczajnym czy nadzwyczajnym	Oznaczenie Wydziału
Krawczykówna Marya	zwyczajna	filozoficzny

Miejsce urodzenia	Wiek	Religia	Narodowość	Obywatelstwo	Mieszkanie w Krakowie
Stryszów	20.	rzymsk.-kat.	polska	austryackie	ul.: Dębniki pod Krakowem Podgórska L. domu: 141.

Imię, zatrudnienie i miejsce zamieszkania ~~ojca lub~~ opiekuna: Edmund Minasowicz, zecer drukarski, Kraków.

Oświadczenie się do służby wojskowej:

Zakład naukowy, w którym uczeń strawił ostatnie półrocze: Uniwersytet Jagielloński w Krakowie

Pobiera stypendyum z fundacyi: ..... rocznie k. ..... h. ..... udzielone przez ..... dekretem z dnia ..... L. .....

dla kwestury: wpisano w kwesturze pod Nr.: 562 w dniu: 9/4. 907.

Na jakiej zasadzie uczeń żąda imatrykulacyi (inskrypcyi wpisu): Indeks.

Bibliot. K. 1

dla kwestury tytułem taksy	Zwrócono:	dla kwestury tytułem taksy	Pobrano:
	imatrykulacyjnej (wpisowego) K. ..... art.		imatrykulacyjnej (wpisowego) K. ..... art. .....
	laboratoryjnej . . . . . K. ..... art.		laboratoryjnej . . . . . K. ..... art. .....
	czesnego: K. ..... h. ..... art.		czesnego: K. ..... h. ..... art. .....
	„ K. ..... h. ..... art.		„ K. ..... h. ..... art. .....
	„ K. ..... h. ..... art.		„ K. ..... h. ..... art. .....
	„ K. ..... h. ..... art.		„ K. ..... h. ..... art. .....

Uwolniony w całości

Wykaz odczytów, na które uczeń uczęszczać zamierza.

Przedmiot wykładu:	Ilość godzin tygodniowo	Nazwisko wykładającego	Podpis ucznia
Geometrya analityczna	4	Pr. Dr. Łoziński	Krawczykówna Marya
Ćwiczenia w seminaryum matematycznem dla młodszych	2		Krawczykówna Marya
Wstęp do analizy	2.	Pr. Dr. Zaremba	Krawczykówna Marya
Ćwiczenia w seminaryum matemat. dla młodszych	2.		Krawczykówna Marya
Fizyka doświadczalna	5	Pr. Dr. Witkowski	Krawczykówna Marya
Zarys metafizyki opartej na wynikach krytycznej teoryi poznania i wiedzy badawczej	4	Pr. Dr. Straszewski	Krawczykówna Marya
Nauki matematyczne w Polsce pod koniec XVIII stulecia	2	Pr. Dr. Birkenmajer	Krawczykówna Marya
Chemia nieorganiczna	3	Pr. Dr. Olszewski	Krawczykówna Marya

100

Przedmiot wykładu	Ilość godzin tygodniowo	Nazwisko wykładającego	Podpis ucznia

Poświadczam niniejszem, iż JP. ..... złożył prośbę o uwolnienie od opłaty czesnego na półrocze ..... r. szk. 190 ..... opartą na zasadach wyszczególnionych w 2 ustępie 1 § 15-go Ustawy o czesnem, i może być przeto wpisany prowizorycznie w poczet Uczniów Wydziału.

Kraków, dnia 9 Kw. 1907

Dziekan

[illegible]

Według dotyczących przepisów mają uczniowie wpisywać przedmioty naukowe do rodowodu i książeczek legitymacyjnych zupełnie tak, jak takowe w spisie wyrażone zostały.

Nie wolno jest wpisywać do jednej rubryki rodowodu lub książeczki nazwisk dwóch nauk; ale **każdy przedmiot powinien być wpisanym w osobnej przegródce.** Gdyby jedna stronica książeczki nie starczyła do zapisania wszystkich przedmiotów, których Uczeń w jednem półroczu słuchać zamierza, wtedy ma użyć dwóch stronic.

Przy wyliczaniu odczytów w rodowodzie ma być umieszczony własnoręczny podpis Ucznia w ostatniej rubryce obok nazwiska każdego Nauczyciela (§ 8. Ustawy naukowej z d. 1 października 1850 roku).

W rodowodzie i w książeczce legitymacyjnej, jako dokumentach urzędowych, są skrobanki zabronione.

Rok szk. 1907

RODOWÓD

Półrocze II

50

101

Nazwisko i imię ucznia	Jest uczniem zwyczajnym czy nadzwyczajnym	Oznaczenie Wydziału
Kraušówna Stefania	zwyczajnym	filozoficzny

Miejsce urodzenia	Wiek	Religia	Narodowość	Obywatelstwo	Mieszkanie w Krakowie
Kraków	23	mojżeszowa	polska	austryackie	ul.: Dworzec kolei L. domu: 1.

Imię, zatrudnienie i miejsce zamieszkania ojca lub opiekuna	Ignacy Kraus Nadinżynier kolei półn. Kraków Dworzec
Oświadczenie się do służby wojskowej	
Zakład naukowy, w którym uczeń strawił ostatnie półrocze	Uniwersytet Jagielloński

Pobiera stypendyum z fundacyi: .....
rocznie k. ..... h. ..... udzielone przez .....
dekretem z dnia ..... L. .....

dla kwestury: wpisano w kwesturze pod Nr.: 761 w dniu: 10/4. 907.

Na jakiej zasadzie uczeń żąda imatrykulacyi (inskrypcyi wpisu) na podstawie wizyi z I. półrocza.

Bibliot. K. 1

dla kwestury tytułem taksy	Zwrócono:	dla kwestury tytułem taksy	Pobrano:
	imatrykulacyjnej (wpisowego) K. ..... art.		imatrykulacyjnej (wpisowego) K. ..... art. .....
	laboratoryjnej . . . . . K. ..... art.		laboratoryjnej . . . . . K. ..... art. .....
	czesnego: K. ..... h. ..... art.		czesnego: K. 25 h. 20 art. 761
	„ K. ..... h. ..... art.		„ K. ..... h. ..... art. .....
	„ K. ..... h. ..... art.		„ K. ..... h. ..... art. .....
	„ K. ..... h. ..... art.		„ K. ..... h. ..... art. .....

Wykaz odczytów, na które uczeń uczęszczać zamierza.

Przedmiot wykładu:	Ilość godzin tygodniowo	Nazwisko wykładającego	Podpis ucznia
Geschichte der deutschen Literatur in der Sturm und Drangperiode.	3	Prof. p. z. Dr. Kreizenach	Stefania Kraušówna
Über Walther von der Vogelweide	2		
Im germanistischen Seminar: Uebungen für Anfänger; Erklärung von Klopstocks Oden, grammatische Uebungen.	3		
Cicero jego życie i pisma	5	c. k. Radca Dworu Prof. p. z. Dr. Morawski	
Proseminaryum łacińskie: Ćwiczenia gramatyczne i stylistyczne w zakresie łaciny.	2		
Najnowsze prądy reformatorskie w dziedzinie nauczania i wychowania	2	Doc. pryw. Dr. Karbowiak	

Przedmiot wykładu	Ilość godzin tygodniowo	Nazwisko wykładającego	Podpis ucznia

Poświadczam niniejszem, iż JP. ..... złożył prośbę o uwolnienie od opłaty czesnego na półrocze ..... r. szk. 190 ..... opartą na zasadach wyszczególnionych w 2 ustępie 1 § 15-go Ustawy o czesnem, i może być przeto wpisany prowizorycznie w poczet Uczniów Wydziału.

Kraków, dnia ..... 190 .....

Dziekan

Według dotyczących przepisów mają uczniowie wpisywać przedmioty naukowe do rodowodu i książeczek legitymacyjnych zupełnie tak, jak takowe w spisie wyrażone zostały.

Nie wolno jest wpisywać do jednej rubryki rodowodu lub książeczki nazwisk dwóch nauk; ale **każdy przedmiot powinien być wpisanym w osobnej przegródce.** Gdyby jedna stronica książeczki nie starczyła do zapisania wszystkich przedmiotów, których Uczeń w jednem półroczu słuchać zamierza, wtedy ma użyć dwóch stronic.

Przy wyliczaniu odczytów w rodowodzie ma być umieszczony własnoręczny podpis Ucznia w ostatniej rubryce obok nazwiska każdego Nauczyciela (§ 8. Ustawy naukowej z d. 1 października 1850 roku).

W rodowodzie i w książeczce legitymacyjnej, jako dokumentach urzędowych, są skrobanki zabronione.

Rok szk. 1906/7.

RODOWÓD.

Półrocze: letnie.

Nazwisko i imię ucznia				Jest uczniem zwyczajnym czy nadzwyczajnym	Oznaczenie Wydziału
Bronisława Krauśówna.				stuch. zwyczaj.	wydz. filozof.
Miejsce urodzenia	**Wiek**	**Religia**	**Narodowość**	**Poddaństwo**	**Mieszkanie w Krakowie**
Kraków	22 l.	rzym. kat.	Polka	Austr.	ul: Długa Rynek gł. L. domu: 23

Imię, zatrudnienie i miejsce zamieszkania ojca lub opiekuna: Bronisław, urzędnik, Rynek gł. 23.

Oświadczenie się do służby wojskowej: —

Zakład naukowy, w którym uczeń strawił ostatnie półrocze: Uniwers. Jag.

Pobiera stypendyum z fundacyi: .....
rocznie k. ..... h. ..... udzielone przez .....
dekretem z dnia ..... L. .....

dla kwestury: wpisano w kwesturze pod Nr.: 2974/907. w dniu: Bibliot. K.

Na jakiej zasadzie uczeń żąda imatrykulacyi (inskrypcyi wpisu): Indeks lectionum

dla kwestury tytułem taksy — Zwrócono:			dla kwestury tytułem taksy — Pobrano:		
imatrykulacyjnej (wpisowego)	K.	art.	imatrykulacyjnej (wpisowego)	K.	art.
laboratoryjnej	K.	art.	laboratoryjnej	K.	art.
czesnego:	K.	h. art.	czesnego:	K. 13	h. 65 art. 2.95
„	K.	h. art.	„	K.	h. art.
„	K.	h. art.	„	K.	h. art.
„	K.	h. art.	„	K.	h. art.

Uwolniony w połowie

Wykaz odczytów, na które uczeń uczęszczać zamierza.

Przedmiot wykładu:	Ilość godzin tygodniowo	Nazwisko wykładającego	Podpis ucznia
Cycero, jego życie i dzieła. prosem. łac.	5	prof. Morawski	Bronisława Krauśówna
Historya filologii klasycznej	3	prof. Sternbach	"
~~Wybrane kwestye z dziedz. metafyki łac i gr.~~ prosem. greckie.	~~2~~	"	"
Bohdan Zaleski semin. polskie	2	prof. Tretiak	"
~~Poezi polowy XVIII w.~~	~~2~~	~~prof. Windakie~~	
~~Starzi i młodzi romantycy~~ semin. słow.	~~1~~	~~wrok~~ prof. Łoś	
Szkoły średnie w Europie i Ameryce konwersat. pedagog.	3	prof. Kulczycki	"

Przedmiot wykładu:	Ilość godzin tygodniowo	Nazwisko wykładającego	Podpis ucznia

Poświadczam niniejszem, iż JP. Bronisława Krauzówna złożyła prośbę o uwolnienie od opłaty czesnego na półrocze letnie r. szk. 1906/7 opartą na zasadach wyszczególnionych w 2 ustępie 1 § 15-go Ustawy o czesnem, i może być przeto wpisany prowizorycznie w poczet Uczniów Wydziału.

Kraków, dnia 18 Kw 1907

Dziekan

M. P. Rudz

Według dotyczących przepisów mają uczniowie wpisywać przedmioty naukowe do rodowodu i książeczek legitymacyjnych zupełnie tak, jak takowe w spisie wyrażone zostały.

Nie wolno jest wpisywać do jednej rubryki rodowodu lub książeczki nazwisk dwóch nauk; ale **każdy przedmiot powinien być wpisanym w osobnej przegródce.** Gdyby jedna stronica książeczki nie starczyła do zapisania wszystkich przedmiotów, których Uczeń w jednem półroczu słuchać zamierza, wtedy ma użyć dwóch stronic.

Przy wyliczaniu odczytów w rodowodzie ma być umieszczony własnoręczny podpis Ucznia w ostatniej rubryce obok nazwiska każdego Nauczyciela (§ 8. Ustawy naukowej z d. 1 października 1850 roku).

W rodowodzie i w książeczce legitymacyjnej, jako dokumentach urzędowych, są skrobanki zabronione.

Rok szk. 1907

RODOWÓD.

Półrocze: I

Nazwisko i imię ucznia				Jest uczniem zwyczajnym czy nadzwyczajnym	Oznaczenie Wydziału
Krassowska Marya				słuch. zwyczajna	filozoficznego
Miejsce urodzenia	**Wiek**	**Religia**	**Narodowość**	**Poddaństwo**	**Mieszkanie w Krakowie**
Nowy Sącz	21	rzymskokat.	polska	austryackie	ul: krowoderska L. domu: 19

Imię, zatrudnienie i miejsce zamieszkania ojca lub opiekuna: Walerya Krassowski Dyrektor szkoły

Oświadczenie się do służby wojskowej:

Zakład naukowy, w którym uczeń strawił ostatnie półrocze: Uniwersytet Jagielloński

Pobiera stypendyum z fundacyi:

rocznie k. ..... h. ..... udzielone przez .....

dekretem z dnia ..... L. .....

dla kwestury: wpisano w kwesturze pod Nr.: 2485 w dniu: 10/5. 907.

Na jakiej zasadzie uczeń żąda imatrykulacyi (inskrypcyi wpisu): Bibliot. K.

dla kwestury tytułem taksy — Zwrócono:		dla kwestury tytułem taksy — Pobrano:	
imatrykulacyjnej (wpisowego)	K. ..... art.	imatrykulacyjnej (wpisowego)	K. ..... art. .....
laboratoryjnej	K. ..... art.	laboratoryjnej	K. ..... art. .....
czesnego:	K. ..... h. ..... art.	czesnego:	K. 31 h. 50 art. 2485
„	K. ..... h. ..... art.	„	K. ..... h. ..... art. .....
„	K. ..... h. ..... art.	„	K. ..... h. ..... art. .....
„	K. ..... h. ..... art.	„	K. ..... h. ..... art. .....

Wykaz odczytów, na które uczeń uczęszczać zamierza.

Przedmiot wykładu:	Ilość godzin tygodniowo	Nazwisko wykładającego	Podpis ucznia
Cyceron pięciorzeni i pisma	5		Marya Krassowska
Proseminarym Słowiańskie: ćwiczenia gramatyczne i stylistyczne	2	Prof. dr. Murawski	
~~Proseminarym greckie: ćwiczenia stylistyczne gramatyczne~~	~~2~~	~~Prof. dr. Chrobak~~	
Rantoka na literaturę XVII w.	3	Prof. dr. Tarnowski	
~~Poezja Boga XVIII w.~~	~~2~~	~~Prof. dr. Chmiel~~	
~~Seminarium filologiczne~~	~~1~~	~~prof. Schatzer~~	
Geschichte des deutschen Literatur in der Stam n. Jung periode	3		
Im germanistischen Seminar: Übungen englischen Erklärung von Rhapsodien	2	Prof. dr. Brückner	
~~Ćwiczenia minimalne z języka~~	~~2~~	~~Lektor dr. Stipa~~	
Zarys metafizyki opartej na krytyce Kanta i pozytywizmu	4	Prof. dr. Straszewski	
~~Historia literatury Ameryki~~	~~3~~	~~Doz. dr. Rutkowski~~	

106

Przedmiot wykładu:	Ilość godzin tygodniowo	Nazwisko wykładającego	Podpis ucznia

Poświadczam niniejszem, iż JP. ..... złożył prośbę o uwolnienie od opłaty czesnego na półrocze ..... r. szk. 190 ..... opartą na zasadach wyszczególnionych w 2 ustępie 1 § 15-go Ustawy o czesnem, i może być przeto wpisany prowizorycznie w poczet Uczniów Wydziału.

Kraków, dnia 10 Maja 1907

Dziekan

Zgadzam się na spóźniony wpis
U. P. Rudzki

Według dotyczących przepisów mają uczniowie wpisywać przedmioty naukowe do rodowodu i książeczek legitymacyjnych zupełnie tak, jak takowe w spisie wyrażone zostały.

Nie wolno jest wpisywać do jednej rubryki rodowodu lub książeczki nazwisk dwóch nauk; ale **każdy przedmiot powinien być wpisanym w osobnej przegródce.** Gdyby jedna stronica książeczki nie starczyła do zapisania wszystkich przedmiotów, których Uczeń w jednem półroczu słuchać zamierza, wtedy ma użyć dwóch stronic.

Przy wyliczaniu odczytów w rodowodzie ma być umieszczony własnoręczny podpis Ucznia w ostatniej rubryce obok nazwiska każdego Nauczyciela (§ 8. Ustawy naukowej z d. 1 października 1850 roku).

W rodowodzie i w książeczce legitymacyjnej, jako dokumentach urzędowych, są skrobanki zabronione.

Rok szk. 1906/7

RODOWÓD

Półrocze letnie

107

Nazwisko i imię ucznia	Jest uczniem zwyczajnym czy nadzwyczajnym	Oznaczenie Wydziału
Stanisława Kościółkówna	zwyczajna słuchaczka	filozoficznego wydziału

Miejsce urodzenia	Wiek	Religia	Narodowość	Obywatelstwo	Mieszkanie ~~w Krakowie~~ w Podgórzu
Podgórze	23	rzymsko-kat.	polska	austryackie	ul.: Kopernika L. domu: l. 19.

Imię, zatrudnienie i miejsce zamieszkania ojca lub opiekuna: Franciszek Kościółek kierownik piekarni w domu karnym w Krakowie, zamieszkały w Podgórzu ul. Kopernika

Oświadczenie się do służby wojskowej:

Zakład naukowy, w którym uczeń strawił ostatnie półrocze:

Pobiera stypendyum z fundacyi: .....
rocznie k. ..... h. ..... udzielone przez .....
dekretem z dnia ..... L. .....

dla kwestury: wpisano w kwesturze pod Nr.: 1401 w dniu: 12/4. 907.

Na jakiej zasadzie uczeń żąda imatrykulacyi (inskrypcyi wpisu)

Bibliot. K. 1

Zwrócono:		Pobrano:	
dla kwestury tytułem taksy	imatrykulacyjnej (wpisowego) K. ..... art.	dla kwestury tytułem taksy	imatrykulacyjnej (wpisowego) K. ..... art. .....
	laboratoryjnej . . . . . K. ..... art.		laboratoryjnej . . . . . K. ..... art. .....
	czesnego: K. ..... h. ..... art.		czesnego: K. ..... h. ..... art. .....
	„ K. ..... h. ..... art.		„ K. ..... h. ..... art. .....
	„ K. ..... h. ..... art.		„ K. ..... h. ..... art. .....
	„ K. ..... h. ..... art.		„ K. ..... h. ..... art. .....

Uwolniony w całości

Wykaz odczytów, na które uczeń uczęszczać zamierza.

Przedmiot wykładu:	Ilość godzin tygodniowo	Nazwisko wykładającego	Podpis ucznia
Zarys metafizyki opartej na wynikach		Pr. Dr. Straszewski	Stanisława Kościółkówna
krytycznej teoryi poznania i wiedzy badawczej	4	"	
Fryderyk Nietzsche a myśl i kultura współczesna	2	"	
Szkoły średnie w Europie i Ameryce	3	Dr. Kulczyński	
~~Konwersatoryum pedagogiczne~~	~~2~~	"	
Ogólna geografia fizyczna	2	Pr. Dr. Swarzenberg	
Ćwiczenia geograficzne	2	Czerny	
Czasy wojen religijnych	5	Pr. Dr. Zakrzewski	
Ćwiczenia praktyczne w seminaryum hist.	2	"	
~~Paleografia łacińska z ćwiczeniami~~	~~3~~	Pr. Dr. Krzyżanowski	
Historya polska XIII w.	2	"	
Zarys dziejów Polski	3	Pr. Dr. Czermak	
Dzieje okresu rewolucyjnego 1846-48	2	"	
Seminaryum historyczne	2	"	
Stan społeczno-gospodarczy Galicyi	1	Dr. Bujak	
Ćwiczenia w monograficznych badaniach	1	"	

40

108

Przedmiot wykładu	Ilość godzin tygodniowo	Nazwisko wykładającego	Podpis ucznia
Dzieje Austryi	5	Dr. Tokarz	
Seminaryum filozoficzne	2	Pr. Straszewski	
Teologia Polski	2	Pr. Dr. Szajnocha	

Poświadczam niniejszem, iż JP. Stanisława Kościałkówna złożył prośbę o uwolnienie od opłaty czesnego na półrocze letnie r. szk. 1906/7 opartą na zasadach wyszczególnionych w 2 ustępie 1 § 15-go Ustawy o czesnem, i może być przeto wpisany prowizorycznie w poczet Uczniów Wydziału.

Kraków, dnia 12/IV 1907

Dziekan

M. P. Rud

Według dotyczących przepisów mają uczniowie wpisywać przedmioty naukowe do rodowodu i książeczek legitymacyjnych zupełnie tak, jak takowe w spisie wyrażone zostały.

Nie wolno jest wpisywać do jednej rubryki rodowodu lub książeczki nazwisk dwóch nauk; ale **każdy przedmiot powinien być wpisanym w osobnej przegródce.** Gdyby jedna stronica książeczki nie starczyła do zapisania wszystkich przedmiotów, których Uczeń w jednem półroczu słuchać zamierza, wtedy ma użyć dwóch stronic.

Przy wyliczaniu odczytów w rodowodzie ma być umieszczony własnoręczny podpis Ucznia w ostatniej rubryce obok nazwiska każdego Nauczyciela (§ 8. Ustawy naukowej z d. 1 października 1850 roku).

W rodowodzie i w książeczce legitymacyjnej, jako dokumentach urzędowych, są skrobanki zabronione.

Rok szk. 1906/7. **RODOWÓD.** Półrocze: letnie

Nazwisko i imię ucznia	Jest uczniem zwyczajnym czy nadzwyczajnym	Oznaczenie Wydziału
Korczyńska Justyna	zwyczajna	filozoficzny

Miejsce urodzenia	Wiek	Religia	Narodowość	Poddaństwo	Mieszkanie w Krakowie
Rzeszów.	ur. 1884.	Rzymsko-katolicka	Polska	Austryackie	ul: Czarnowiejska L. domu: 1.

Imię, zatrudnienie i miejsce zamieszkania ojca lub opiekuna: Janusz Korczyński prof. gimn. św. Jacka w Krakowie

Oświadczenie się do służby wojskowej:

Zakład naukowy, w którym uczeń strawił ostatnie półrocze: Uniwersytet Jagielloński w Krakowie.

Pobiera stypendyum z fundacyi: ..... rocznie k. ..... h. ..... udzielone przez ..... dekretem z dnia ..... L. .....

dla kwestury: wpisano w kwesturze pod Nr.: 11/4. 907. w dniu: Bibliot. K.

Na jakiej zasadzie uczeń żąda imatrykulacyi (inskrypcyi wpisu)

dla kwestury tytułem taksy	Zwrócono:			dla kwestury tytułem taksy	Pobrano:		
	imatrykulacyjnej (wpisowego)	K.	art.		imatrykulacyjnej (wpisowego)	K.	art.
	laboratoryjnej	K.	art.		laboratoryjnej	K.	art.
	czesnego: K.	h.	art.		czesnego: K.	h.	art.
	„ K.	h.	art.		„ K.	h.	art.
	„ K.	h.	art.		„ K.	h.	art.
	„ K.	h.	art.		„ K.	h.	art.

Ewaluowany w całości

Wykaz odczytów, na które uczeń uczęszczać zamierza.

Przedmiot wykładu:	Ilość godzin tygodniowo	Nazwisko wykładającego	Podpis ucznia
Zarys Metafizyki	4.	prof. Dr. Straszewski	Korczyńska
Fryderyk Nietzsche, a myśl współczesna.	2.		
Seminaryum filozoficzne.	2.		
Seminaryum filozoficzne	2.	Ks. prof. Dr. Pawlicki	
Cicero, jego życie i pisma	5.	prof. Dr. Morawski	
Proseminaryum łacińskie	2.		
Łacina pospolita	5.	prof. Dr. Miodoński	
Seminaryum łacińskie	2.		
Historya filologii klasycznej	3.	prof. Dr. Sternbach	
Seminaryum greckie	2.		
O indyjskiej poezyi lirycznej i gnomicznej	1.	prof. Dr. Mańkowski	
Angielskie ćwiczenia ustne i piśmienne	2.	prof. Dziewicki.	
Tłomaczenie i objaśnianie ang: autorów klasycznych	2.		

Przedmiot wykładu:	Ilość godzin tygodniowo	Nazwisko wykładającego	Podpis ucznia

Poświadczam niniejszem, iż JP. Korczyńska Justyna złożył prośbę o uwolnienie od opłaty czesnego na półrocze letnie r. szk. 1906/7 opartą na zasadach wyszczególnionych w 2 ustępie 1 § 15-go Ustawy o czesnem, i może być przeto wpisany prowizorycznie w poczet Uczniów Wydziału.

Kraków, dnia 11/IV 1907

Dziekan

M. P. Rey

Według dotyczących przepisów mają uczniowie wpisywać przedmioty naukowe do rodowodu i książeczek legitymacyjnych zupełnie tak, jak takowe w spisie wyrażone zostały.

Nie wolno jest wpisywać do jednej rubryki rodowodu lub książeczki nazwisk dwóch nauk; ale **każdy przedmiot powinien być wpisanym w osobnej przegródce.** Gdyby jedna stronica książeczki nie starczyła do zapisania wszystkich przedmiotów, których Uczeń w jednem półroczu słuchać zamierza, wtedy ma użyć dwóch stronic.

Przy wyliczaniu odczytów w rodowodzie ma być umieszczony własnoręczny podpis Ucznia w ostatniej rubryce obok nazwiska każdego Nauczyciela (§ 8. Ustawy naukowej z d. 1 października 1850 roku).

W rodowodzie i w książeczce legitymacyjnej, jako dokumentach urzędowych, są skrobanki zabronione.

Rok szk. 1907.

RODOWÓD

Półrocze II

Nazwisko i imię ucznia	Jest uczniem zwyczajnym czy nadzwyczajnym	Oznaczenie Wydziału
Koncewska Zofia	zwyczajna	filozoficzny

Miejsce urodzenia	Wiek	Religia	Narodowość	Obywatelstwo	Mieszkanie w Krakowie
Bohorodczany	ur. w r. 1888	rzym. kat.	polska	austryackie	ul.: Tarłowska L. domu: 10

Imię, zatrudnienie i miejsce zamieszkania ojca lub opiekuna: Stanisław, dyrektor, fil. kasy kraj. w Krakowie

Oświadczenie się do służby wojskowej: —

Zakład naukowy, w którym uczeń strawił ostatnie półrocze: Uniwersytet

Pobiera stypendyum z fundacyi: rocznie k. ..... h. ..... udzielone przez ..... dekretem z dnia ..... L. .....

dla kwestury: wpisano w kwesturze pod Nr.: 795 w dniu: 10/4. 907.

Na jakiej zasadzie uczeń żąda imatrykulacyi (inskrypcyi wpisu)

Bibliot. K. 1

Zwrócono: (dla kwestury, tytułem taksy)	Pobrano: (dla kwestury, tytułem taksy)
imatrykulacyjnej (wpisowego) K. ..... art.	imatrykulacyjnej (wpisowego) K. ..... art. .....
laboratoryjnej ..... K. ..... art.	laboratoryjnej ..... K. ..... art. .....
czesnego: K. ..... h. ..... art.	czesnego: K. 31 h. 50 art. 795
„ K. ..... h. ..... art.	„ K. ..... h. ..... art. .....
„ K. ..... h. ..... art.	„ K. ..... h. ..... art. .....
„ K. ..... h. ..... art.	„ K. ..... h. ..... art. .....

Wykaz odczytów, na które uczeń uczęszczać zamierza.

Przedmiot wykładu:	Ilość godzin tygodniowo	Nazwisko wykładającego	Podpis ucznia
Poeci polscy XVIII. w.	2	Prof. Dr.	Zofia Koncewska
Starsi i młodsi romantycy	1	Windakiewicz	
Składnia języka polskiego	4	Prof. Dr.	
Seminaryum słowiańskie	1	Łoś	
Cycero, jego życie i pisma	5	Prof. Dr.	
Proseminaryum łacińskie	2	Morawski	
Proseminaryum greckie	2	Prof. Dr. Sternbach	
Słowackiego lata ostatnie	1	Prof. Dr. Grabowski	
Słowiańszczyzna w. XIX. w.	2	Prof. Dr. Zdziechowski	
O indyjskiej poezyi gnomicznej, lit. (publ.)	1	Prof. Dr. Mańkowski	

Przedmiot wykładu	Ilość godzin tygodniowo	Nazwisko wykładającego	Podpis ucznia

Poświadczam niniejszem, iż JP. ..... złożył prośbę o uwolnienie od opłaty czesnego na półrocze ..... r. szk. 190 ..... opartą na zasadach wyszczególnionych w 2 ustępie 1 § 15-go Ustawy o czesnem, i może być przeto wpisany prowizorycznie w poczet Uczniów Wydziału.

Kraków, dnia ..... 190 .....

Dziekan

Według dotyczących przepisów mają uczniowie wpisywać przedmioty naukowe do rodowodu i książeczek legitymacyjnych zupełnie tak, jak takowe w spisie wyrażone zostały.

Nie wolno jest wpisywać do jednej rubryki rodowodu lub książeczki nazwisk dwóch nauk; ale **każdy przedmiot powinien być wpisanym w osobnej przegródce.** Gdyby jedna stronica książeczki nie starczyła do zapisania wszystkich przedmiotów, których Uczeń w jednem półroczu słuchać zamierza, wtedy ma użyć dwóch stronic.

Przy wyliczaniu odczytów w rodowodzie ma być umieszczony własnoręczny podpis Ucznia w ostatniej rubryce obok nazwiska każdego Nauczyciela (§ 8. Ustawy naukowej z d. 1 października 1850 roku).

W rodowodzie i w książeczce legitymacyjnej, jako dokumentach urzędowych, są skrobanki zabronione.

Rok szk. 1906/7

RODOWÓD

Półrocze II.

Nazwisko i imię ucznia	Jest uczniem zwyczajnym czy nadzwyczajnym	Oznaczenie Wydziału
Kawecka Zofia	zwyczajna	w. filozoficzny

Miejsce urodzenia	Wiek	Religia	Narodowość	Obywatelstwo	Mieszkanie w Krakowie
Doluja Tuzla	19	rz. kat.	polska	austryackie	ul.: Starowiślna 3 L. domu:

Imię, zatrudnienie i miejsce zamieszkania ojca lub opiekuna: Ksawery Kawecki nadradca przy c. k. wyższym sądzie Sarajewo

Oświadczenie się do służby wojskowej:

Zakład naukowy, w którym uczeń strawił ostatnie półrocze:

Pobiera stypendyum z fundacyi: .....
rocznie k. ..... h. ..... udzielone przez .....
dekretem z dnia ..... L.

dla kwestury: wpisano w kwesturze pod Nr.: 1548 w dniu: 12/4. 907.

Na jakiej zasadzie uczeń żąda imatrykulacyi (inskrypcyi wpisu)

Bibliot. K. 1

dla kwestury tytułem taksy	Zwrócono:	dla kwestury tytułem taksy	Pobrano:
	imatrykulacyjnej (wpisowego) K. ..... art.		imatrykulacyjnej (wpisowego) K. ..... art. .....
	laboratoryjnej ..... K. ..... art.		laboratoryjnej ..... K. ..... art. .....
	czesnego: K. ..... h. ..... art.		czesnego: K. 39 h. 90 art. 1548
	„ K. ..... h. ..... art.		„ K. ..... h. ..... art. .....
	„ K. ..... h. ..... art.		„ K. ..... h. ..... art. .....
	„ K. ..... h. ..... art.		„ K. ..... h. ..... art. .....

Wykaz odczytów, na które uczeń uczęszczać zamierza.

Przedmiot wykładu:	Ilość godzin tygodniowo	Nazwisko wykładającego	Podpis ucznia
Geschichte der deutschen Literatur	3	Pr. Dr. Creizenach	Kawecka Zofia
Über Walther v. d. Vogelweide	2.	Pr. Dr. Creizenach	
Germanistischer Seminar	3	Pr. Dr. Creizenach	
Cicero i jego pisma	5	Pr. Dr. Morawski	
Proseminaryum łacińskie	2	Pr. Dr. Morawski	
~~Łacina pospolita~~	~~5~~	~~Pr. Dr. Miodoński~~	
Szkoły średnie w Europie i Ameryce	3	Pr. Dr. Kulczyński	
Kurs języka angielskiego	2.	Lektor p. M. Dziewicki	
Historya nowszej filozofii od Kanta aż do nowszych czasów	4	Ks. Dr. Pawlicki	

Przedmiot wykładu	Ilość godzin tygodniowo	Nazwisko wykładającego	Podpis ucznia

Poświadczam niniejszem, iż JP. ..... złożył prośbę o uwolnienie od opłaty czesnego na półrocze ..... r. szk. 190 ..... opartą na zasadach wyszczególnionych w 2 ustępie 1 § 15-go Ustawy o czesnem, i może być przeto wpisany prowizorycznie w poczet Uczniów Wydziału.

Kraków, dnia ..... 190 ....

Dziekan

Według dotyczących przepisów mają uczniowie wpisywać przedmioty naukowe do rodowodu i książeczek legitymacyjnych zupełnie tak, jak takowe w spisie wyrażone zostały.

Nie wolno jest wpisywać do jednej rubryki rodowodu lub książeczki nazwisk dwóch nauk; ale **każdy przedmiot powinien być wpisanym w osobnej przegródce.** Gdyby jedna stronica książeczki nie starczyła do zapisania wszystkich przedmiotów, których Uczeń w jednem półroczu słuchać zamierza, wtedy ma użyć dwóch stronic.

Przy wyliczaniu odczytów w rodowodzie ma być umieszczony własnoręczny podpis Ucznia w ostatniej rubryce obok nazwiska każdego Nauczyciela (§ 8. Ustawy naukowej z d. 1 października 1850 roku).

W rodowodzie i w książeczce legitymacyjnej, jako dokumentach urzędowych, są skrobanki zabronione.

Rok szk. 190 6/7

RODOWÓD.

Półrocze: II

Nazwisko i imię ucznia	Jest uczniem zwyczajnym czy nadzwyczajnym	Oznaczenie Wydziału
Idalja Jętkiewiczowa	zwyczajna	filozoficzny

Miejsce urodzenia	Wiek	Religia	Narodowość	Poddaństwo	Mieszkanie w Krakowie
Czerpowody	39	rz. kat.	polsk.	rosyjskie	ul: Karmelicka L. domu: 40

Imię, zatrudnienie i miejsce zamieszkania ojca lub opiekuna: ——

Oświadczenie się do służby wojskowej: ——

Zakład naukowy, w którym uczeń strawił ostatnie półrocze: ——

Pobiera stypendyum z fundacyi: .....
rocznie k. ..... h. ..... udzielone przez .....
dekretem z dnia ..... L. .....

dla kwestury: wpisano w kwesturze pod Nr.: 39 w dniu: 28/III. 907.

Na jakiej zasadzie uczeń żąda imatrykulacyi (inskrypcyi wpisu)

Bibliot. K. 2

dla kwestury tytułem taksy	Zwrócono:	Pobrano:
imatrykulacyjnej (wpisowego)	K. ..... art.	K. ..... art. .....
laboratoryjnej	K. ..... art.	K. ..... art. .....
czesnego:	K. ..... h. ..... art.	K. 63 h. — art. 39
„	K. ..... h. ..... art.	K. ..... h. ..... art. .....
„	K. ..... h. ..... art.	K. ..... h. ..... art. .....
„	K. ..... h. ..... art.	K. ..... h. ..... art. .....

Wykaz odczytów, na które uczeń uczęszczać zamierza.

Przedmiot wykładu:	Ilość godzin tygodniowo	Nazwisko wykładającego	Podpis ucznia
Pisarze polityczni	2	eksc. prof.	Idalja Jętkiewiczowa
Rzut oka na lit. XIX w.	3	Tarnowski	
Historya nowszej filozofji	4	prof. ks. dr.	
Historya socyal. niem.	1	Pawlicki	
Zarys dziejów Polski	3	prof.	
Dzieje okresu 1846-48	2	Czermak	
Psychofizyka	3	pr. Steinrich	
Słowiańszczyzna w w. XIX	2	pr. Zdziechowski	
Prądy w nauce i wychow.	2	pr. Karbowiak	
~~Szkoła średniej (sem. ped.)~~	~~2~~	~~pr. Straszewski~~	
Kurs prakt. jęz. franc.	1	dr. Rougier	
Tłom. i objaśn. aut. klas.	1	dr. Rougier	
~~Tłom. tekstów rosyjskich~~	~~3~~	~~dr. Nakoniecznyj~~	
~~Czyt. i objaśn. aut. rosyjsk.~~	~~1~~	~~dr. Nakoniecznyj~~	
Bohdan Zaleski	2	Tretiak	
Gram. języka ruskiego	1	Tretiak	

M6

Przedmiot wykładu:	Ilość godzin tygodniowo	Nazwisko wykładającego	Podpis ucznia
Prakt. Skargo	1	Grabowski	Jaworska
Stratygr. narzędzi kamyst.	2	pp. Bolesław	Jaworska
Seminaryum historyczne	2	Chrzanowski	Jaworska

Poświadczam niniejszem, iż JP. ..... złożył prośbę o uwolnienie od opłaty czesnego na półrocze ..... r. szk. 190 ..... opartą na zasadach wyszczególnionych w 2 ustępie 1 § 15-go Ustawy o czesnem, i może być przeto wpisany prowizorycznie w poczet Uczniów Wydziału.

Kraków, dnia 190

Dziekan

Według dotyczących przepisów mają uczniowie wpisywać przedmioty naukowe do rodowodu i książeczek legitymacyjnych zupełnie tak, jak takowe w spisie wyrażone zostały.

Nie wolno jest wpisywać do jednej rubryki rodowodu lub książeczki nazwisk dwóch nauk; ale **każdy przedmiot powinien być wpisanym w osobnej przegródce.** Gdyby jedna stronica książeczki nie starczyła do zapisania wszystkich przedmiotów których Uczeń w jednem półroczu słuchać zamierza, wtedy ma użyć dwóch stronic.

Przy wyliczaniu odczytów w rodowodzie ma być umieszczony własnoręczny podpis Ucznia w ostatniej rubryce obok nazwiska każdego Nauczyciela (§ 8. Ustawy naukowej z d. 1 października 1850 roku).

W rodowodzie i w książeczce legitymacyjnej, jako dokumentach urzędowych, są skrobanki zabronione.

117

Rok szk. 1906/907

RODOWÓD.

Półrocze: letnie IV

Nazwisko i imię ucznia	Jest uczniem zwyczajnym czy nadzwyczajnym	Oznaczenie Wydziału
Jaworska Helena	zwyczajna Słuch.	W. filozoficzny

Miejsce urodzenia	Wiek	Religia	Narodowość	Poddaństwo	Mieszkanie w Krakowie
Kraków	20	rzymsko-kat.	polska	austryackie	ul: Starowiślna L. domu: 10

Imię, zatrudnienie i miejsce zamieszkania ojca lub opiekuna: Walery Jaworski Prof. medycyny w Uniwersyt. Jagiellońskim - Kraków

Oświadczenie się do służby wojskowej: —

Zakład naukowy, w którym uczeń strawił ostatnie półrocze: Uniw. Jagiellońskim

Pobiera stypendyum ~~z fundacyi~~: ..... rocznie k. ..... h. ..... udzielone przez ..... dekretem z dnia ..... L. .....

dla kwestury: wpisano w kwesturze pod Nr.: 55 w dniu: 28/III. 907. Bibliot. K.

Na jakiej zasadzie uczeń żąda imatrykulacyi (inskrypcyi wpisu)

dla kwestury tytułem taksy — Zwrócono:		dla kwestury tytułem taksy — Pobrano:	
imatrykulacyjnej (wpisowego)	K. ..... art.	imatrykulacyjnej (wpisowego)	K. ..... art. .....
laboratoryjnej	K. ..... art.	laboratoryjnej	K. ..... art. .....
czesnego:	K. ..... h. ..... art.	czesnego:	K. ..... h. ..... art. .....
„	K. ..... h. ..... art.	„	K. ..... h. ..... art. ..... Uwolniony w całości
„	K. ..... h. ..... art.	„	K. ..... h. ..... art. .....
„	K. ..... h. ..... art.	„	K. ..... h. ..... art. .....

Wykaz odczytów, na które uczeń uczęszczać zamierza.

Przedmiot wykładu:	Ilość godzin tygodniowo	Nazwisko wykładającego	Podpis ucznia
Okres rew. na ziemiach polskich (1846-48) (c. d.)	2	Prof. Chrzanowski	Jaworska
Zarys dziejów Polski (ciąg dalszy)	3		
Seminaryum historyczne	2		
Polska w XIII w. (c. d.)	2	Prof. Finkel	
Historya prawa i państwa polskiego	4	Doc. Kutrzeba	
Historya Prus w czasie wojen o sprzątnięcie i Kongresu wiedeńskiego	3	Doc. Tokarz	
Stan gospodarczo-społeczny Galicyi	1	Doc. Buzek	
Szkoły Średnie w Europie i Ameryce (c. d.)	2	Doc. Kutrzeba	
Ekonomia polityczna	5	Chorążki	

M8

Przedmiot wykładu:	Ilość godzin tygodniowo	Nazwisko wykładającego	Podpis ucznia

Poświadczam niniejszem, iż JP. ..... złożył prośbę o uwolnienie od opłaty czesnego na półrocze ..... r. szk. 190 ..... opartą na zasadach wyszczególnionych w 2 ustępie 1 § 15-go Ustawy o czesnem, i może być przeto wpisany prowizorycznie w poczet Uczniów Wydziału.

Kraków, dnia 28 Maca 1907

Dziekan
M. P. [illegible]

Według dotyczących przepisów mają uczniowie wpisywać przedmioty naukowe do rodowodu i książeczek legitymacyjnych zupełnie tak, jak takowe w spisie wyrażone zostały.

Nie wolno jest wpisywać do jednej rubryki rodowodu lub książeczki nazwisk dwóch nauk; ale **każdy przedmiot powinien być wpisanym w osobnej przegródce.** Gdyby jedna stronica książeczki nie starczyła do zapisania wszystkich przedmiotów, których Uczeń w jednem półroczu słuchać zamierza, wtedy ma użyć dwóch stronic.

Przy wyliczaniu odczytów w rodowodzie ma być umieszczony własnoręczny podpis Ucznia w ostatniej rubryce obok nazwiska każdego Nauczyciela (§ 8. Ustawy naukowej z d. 1 października 1850 roku).

W rodowodzie i w książeczce legitymacyjnej, jako dokumentach urzędowych, są skrobanki zabronione.

Rok szk. 190 6/7

RODOWÓD

Półrocze letnie

M5

Nazwisko i imię ucznia	Jest uczniem zwyczajnym czy nadzwyczajnym	Oznaczenie Wydziału
Jakubowska Anna	zwyczajna	filozoficzny

Miejsce urodzenia	Wiek	Religia	Narodowość	Obywatelstwo	Mieszkanie w Krakowie
Sierakowska (pod Poznaniem)	21	wyzn. kat.	polska	austr.	ul.: Długa L. domu: 46.

Imię, zatrudnienie i miejsce zamieszkania ojca lub opiekuna: Tabunow lekarz w Kokandzie (Turkiestan)

Oświadczenie się do służby wojskowej:

Zakład naukowy, w którym uczeń strawił ostatnie półrocze: Uniw. Jag.

Pobiera stypendyum z fundacyi: .....
rocznie k. ..... h. ..... udzielone przez .....
dekretem z dnia ..... L. .....

dla kwestury: wpisano w kwesturze pod Nr.: 2387 w dniu: 29/4. 907.

Na jakiej zasadzie uczeń żąda imatrykulacyi (inskrypcyi wpisu): na podstawie listy z ost. półrocza. Bibliot. K.U.

dla kwestury tytułem taksy — Zwrócono:		dla kwestury tytułem taksy — Pobrano:	
imatrykulacyjnej (wpisowego)	K. ..... art.	imatrykulacyjnej (wpisowego)	K. ..... art. .....
laboratoryjnej	K. ..... art.	laboratoryjnej	K. ..... art. .....
czesnego:	K. ..... h. ..... art.	czesnego:	K. ..... h. ..... art. .....
„	K. ..... h. ..... art.	„	K. ..... h. ..... art. ..... Uwolniony w całości
„	K. ..... h. ..... art.	„	K. ..... h. ..... art. .....
„	K. ..... h. ..... art.	„	K. ..... h. ..... art. .....

Wykaz odczytów, na które uczeń uczęszczać zamierza.

Przedmiot wykładu:	Ilość godzin tygodniowo	Nazwisko wykładającego	Podpis ucznia
Geometrya analityczna	4	Prof. Dr.	
Seminaryum matematyczne	2	Borowski	
Wstęp do analizy	2	Prof. Dr.	
Seminar. matematyczne	2	Zaremba	
Fizyka doświadczalna (część II)	5	Prof. Dr.	
Ćwiczenia z prac. fizycznej	4	Wróblewski	
Chemia nieorganiczna	3	Prof. Dr. Olszewski	
Psychofizyka	3	Prof. Dr. Heinrich	
Anatomia zmysłów wzroku	2.	Prof. Dr. Bochenek	
Kurs elementarny angielskiego	2.	Dr. Zaleski	

120

Przedmiot wykładu	Ilość godzin tygodniowo	Nazwisko wykładającego	Podpis ucznia

Poświadczam niniejszem, iż JP. ..... złożył prośb

o uwolnienie od opłaty czesnego na półrocze ..... r. szk. 190 ..... opartą na zasadach wy

szczególnionych w 2 ustępie 1 § 15-go Ustawy o czesnem, i może być przeto wpisany prowizorycznie

w poczet Uczniów Wydziału.

Kraków, dnia 24 IV 190 7

Dziekan

M. P. Rus

Coll. złożone
Zgadzam się na zwolnienie
M. P. Rus

Według dotyczących przepisów mają uczniowie wpisywać przedmioty naukowe do rodowodu i książeczek legitymacyjnych zupełnie tak, jak takowe w spisie wyrażone zostały.

Nie wolno jest wpisywać do jednej rubryki rodowodu lub książeczki nazwisk dwóch nauk; ale **każdy przedmiot powinien być wpisanym w osobnej przegródce.** Gdyby jedna stronica książeczki nie starczyła do zapisania wszystkich przedmiotów których Uczeń w jednem półroczu słuchać zamierza, wtedy ma użyć dwóch stronic.

Przy wyliczaniu odczytów w rodowodzie ma być umieszczony własnoręczny podpis Ucznia w ostatniej rubryce obok nazwiska każdego Nauczyciela (§ 8. Ustawy naukowej z d. 1 października 1850 roku).

W rodowodzie i w książeczce legitymacyjnej, jako dokumentach urzędowych, są skrobanki zabronione.

Rok szk. 1906/1907

RODOWÓD

Półrocze II.

60

121

Nazwisko i imię ucznia	Jest uczniem zwyczajnym czy nadzwyczajnym	Oznaczenie Wydziału
Jakeschowna Ida	wer. zwyczajna	filozoficzny

Miejsce urodzenia	Wiek	Religia	Narodowość	Obywatelstwo	Mieszkanie w Krakowie
Bochnia	19	rzym. katol.	Polka	austryackie	ul.: Zyblikiewicza L. domu: 7a

Imię, zatrudnienie i miejsce zamieszkania ojca lub opiekuna: Matka wdowa po ch. st. radcy górniczym, Kraków Żyblikiewicza 7a

Oświadczenie się do służby wojskowej:

Zakład naukowy, w którym uczeń strawił ostatnie półrocze: Uniwersytet Jagielloński w Krakowie

Pobiera stypendyum z fundacyi: ..... rocznie k. ..... h. ..... udzielone przez ..... dekretem z dnia ..... L. .....

dla kwestury: wpisano w kwesturze pod Nr.: 2116 w dniu: 10/4. 907.

Na jakiej zasadzie uczeń żąda imatrykulacyi (inskrypcyi wpisu): Bibliot. K.

dla kwestury tytułem taksy — Zwrócono:		dla kwestury tytułem taksy — Pobrano:	
imatrykulacyjnej (wpisowego)	K. ..... art.	imatrykulacyjnej (wpisowego)	K. ..... art. .....
laboratoryjnej	K. ..... art.	laboratoryjnej	K. ..... art. .....
czesnego:	K. ..... art.	czesnego:	K. ..... h. ..... art. .....
„	K. ..... h. ..... art.	„	K. ..... h. ..... art. .....
„	K. ..... h. ..... art.	„	K. ..... h. ..... art. .....
„	K. ..... h. ..... art.	„	K. ..... h. ..... art. .....
„	K. ..... h. ..... art.	„	K. ..... h. ..... art. .....

Uwolniony w całości

Wykaz odczytów, na które uczeń uczęszczać zamierza.

Przedmiot wykładu:	Ilość godzin tygodniowo	Nazwisko wykładającego	Podpis ucznia
Geschichte d. deutschen Literatur in d. Anfangen d. Romantik	3	Prof. Dr. Creizenach	Ida Jakeschowna
Ueber Walther von der Vogelweide	2		
Uebungen für Anfänger	1		
Erklärung von Klopstocks Oden	1		
Grammatische Uebungen	1		
Cycero jego życie i pisma	5	Prof. Dr. Morawski	
Łacina pospolita	5	Prof. Dr. Miodyński	
Proseminaryum greckie	2	Prof. Dr. Heumbach	
Rudolfa na literatury XIX wieku	3	Prof. Dr. Tarnowski	
Historya nowszej filozofii od Kanta do nowszych czasów	4		
Seminaryum filozoficzne	2	Prof. Dr. Pawlicki	
Szkoły średnie w Europie i Ameryce	3	Doc. Dr. Bulczyński	
Kurs elementarny języka angielskiego	2	Lektor Dr. Arciszewski	
Orzecznictwo	2	Lektor Dr. Kowarski	

24

122

Przedmiot wykładu	Ilość godzin tygodniowo	Nazwisko wykładającego	Podpis ucznia

Poświadczam niniejszem, iż JP. ..... złożył prośbę o uwolnienie od opłaty czesnego na półrocze ..... r. szk. 190 ..... opartą na zasadach wyszczególnionych w 2 ustępie 1 § 15-go Ustawy o czesnem, i może być przeto wpisany prowizorycznie w poczet Uczniów Wydziału.

Kraków, dnia 10 Kw. 1907

Dziekan

M. P. Rud

Według dotyczących przepisów mają uczniowie wpisywać przedmioty naukowe do rodowodu i książeczek legitymacyjnych zupełnie tak, jak takowe w spisie wyrażone zostały.

Nie wolno jest wpisywać do jednej rubryki rodowodu lub książeczki nazwisk dwóch nauk; ale **każdy przedmiot powinien być wpisanym w osobnej przegródce.** Gdyby jedna stronica książeczki nie starczyła do zapisania wszystkich przedmiotów, których Uczeń w jednem półroczu słuchać zamierza, wtedy ma użyć dwóch stronic.

Przy wyliczaniu odczytów w rodowodzie ma być umieszczony własnoręczny podpis Ucznia w ostatniej rubryce obok nazwiska każdego Nauczyciela (§ 8. Ustawy naukowej z d. 1 października 1850 roku).

W rodowodzie i w książeczce legitymacyjnej, jako dokumentach urzędowych, są skrobanki zabronione.

Rok szk. 1907

RODOWÓD.

Półrocze: II 123

Nazwisko i imię ucznia	Jest uczniem zwyczajnym czy nadzwyczajnym	Oznaczenie Wydziału
Jabłońska Paulina	zwyczajna	filozoficzny

Miejsce urodzenia	Wiek	Religia	Narodowość	Poddaństwo	Mieszkanie w Krakowie
Milówka Galicya	32 lat	rzyms.-kat.	Polka	austryjac.	ul: Franciszkańska L. domu: 1.

Imię, zatrudnienie i miejsce zamieszkania ojca lub opiekuna	pełnoletnia
Oświadczenie się do służby wojskowej	—
Zakład naukowy, w którym uczeń strawił ostatnie półrocze	Uniwersytet Jagielloński

Pobiera stypendyum z fundacyi: .....
rocznie k. ..... h. ..... udzielone przez .....
dekretem z dnia ..... L. .....

dla kwestury: wpisano w kwesturze pod Nr.: 436 w dniu: 9/4. 907.

Na jakiej zasadzie uczeń żąda imatrykulacyi (inskrypcyi wpisu)

Bibliot. K. 1

dla kwestury tytułem taksy	Zwrócono:	dla kwestury tytułem taksy	Pobrano:
	imatrykulacyjnej (wpisowego) K. ..... art.		imatrykulacyjnej (wpisowego) K. ..... art. .....
	laboratoryjnej . . . . . K. ..... art.		laboratoryjnej . . . . . K. ..... art. .....
	czesnego: K. ..... h. ..... art.		czesnego: K. 27 h. 30 art. 436
	„ K. ..... h. ..... art.		„ K. ..... h. ..... art. .....
	„ K. ..... h. ..... art.		„ K. ..... h. ..... art. .....
	„ K. ..... h. ..... art.		„ K. ..... h. ..... art. .....

Wykaz odczytów, na które uczeń uczęszczać zamierza.

Przedmiot wykładu:	Ilość godzin tygodniowo	Nazwisko wykładającego	Podpis ucznia
Cycero jego życie i pisma	5	Dr. Morawski	Jabłońska
Proseminaryum łacińskie	2	Dr. Morawski	Jabłońska
Seminaryum łacińskie	2	Dr. Miodoński	Jabłońska
Seminaryum greckie	2	Dr. Sternbach	Jabłońska
Proseminaryum greckie	2	Dr. Sternbach	Jabłońska
Kursoryczna lektura Xenofonta	1.	Dr. Sternbach	Jabłońska
Poeci polscy XVIII wieku	2	Dr. Windakiewicz	Jabłońska
Starsi i młodsi romantycy	1	Dr. Windakiewicz	Jabłońska
Geschichte der deutschen Literatur	3	Dr. Creizenach	Jabłońska
Über Walther von der Vogelweide	2	Dr. Creizenach	Jabłońska
Im germanistischen Seminar	3	Dr. Creizenach	Jabłońska

Przedmiot wykładu:	Ilość godzin tygodniowo	Nazwisko wykładającego	Podpis ucznia

Poświadczam niniejszem, iż JP. ..... złożył prośbę o uwolnienie od opłaty czesnego na półrocze ..... r. szk. 190 ..... opartą na zasadach wyszczególnionych w 2 ustępie 1 § 15-go Ustawy o czesnem, i może być przeto wpisany prowizorycznie w poczet Uczniów Wydziału.

Kraków, dnia ..... 190 .....

Dziekan

Według dotyczących przepisów mają uczniowie wpisywać przedmioty naukowe do rodowodu i książeczek legitymacyjnych zupełnie tak, jak takowe w spisie wyrażone zostały.

Nie wolno jest wpisywać do jednej rubryki rodowodu lub książeczki nazwisk dwóch nauk; ale **każdy przedmiot powinien być wpisanym w osobnej przegródce.** Gdyby jedna stronica książeczki nie starczyła do zapisania wszystkich przedmiotów, których Uczeń w jednem półroczu słuchać zamierza, wtedy ma użyć dwóch stronic.

Przy wyliczaniu odczytów w rodowodzie ma być umieszczony własnoręczny podpis Ucznia w ostatniej rubryce obok nazwiska każdego Nauczyciela (§ 8. Ustawy naukowej z d. 1 października 1850 roku).

W rodowodzie i w książeczce legitymacyjnej, jako dokumentach urzędowych, są skrobanki zabronione.

Rok szk. 1907

RODOWÓD

Półrocze letnie 1325

Nazwisko i imię ucznia	Jest uczniem zwyczajnym czy nadzwyczajnym	Oznaczenie Wydziału
Zofia Szczerowska	zwyczajna	filozoficzny

Miejsce urodzenia	Wiek	Religia	Narodowość	Obywatelstwo	Mieszkanie w Krakowie
Tarnów	23 lat	rzymsko katolicka	polska	austryackie	ul.: Zacisze L. domu: 6

Imię, zatrudnienie i miejsce zamieszkania ojca lub opiekuna: nieżyjący

Oświadczenie się do służby wojskowej: —

Zakład naukowy, w którym uczeń strawił ostatnie półrocze: Uniwersytet Jagiellońskie

Pobiera stypendyum z fundacyi:
rocznie k. ..... h. ..... udzielone przez .....
dekretem z dnia ..... L.

dla kwestury: wpisano w kwesturze pod Nr.: 2032 w dniu: 20/4. 907. Bibliot. K.

Na jakiej zasadzie uczeń żąda imatrykulacyi (inskrypcyi wpisu): Indem

dla kwestury tytułem taksy: Zwrócono:		dla kwestury tytułem taksy: Pobrano:	
imatrykulacyjnej (wpisowego)	K. ..... art.	imatrykulacyjnej (wpisowego)	K. ..... art. .....
laboratoryjnej	K. ..... art.	laboratoryjnej .	K. ..... art. .....
czesnego:	K. ..... h. ..... art.	czesnego:	K. 23 . 00 h. art. 2032
„	K. ..... h. ..... art.	„	K. ..... h. art. .....
„	K. ..... h. ..... art.	„	K. ..... h. art. .....
„	K. ..... h. ..... art.	„	K. ..... h. art. .....

Wykaz odczytów, na które uczeń uczęszczać zamierza.

Przedmiot wykładu:	Ilość godzin tygodniowo	Nazwisko wykładającego	Podpis ucznia
Geschichte der d. Literatur vom XVIII. Jahrh. (Sturm u. Drang periode)	3		
Ueber Volker von der Tafelrunde	2		
Uebungen für Anfänger	1	Geheimrath	
Erklärung von Shakspeares Othello	1		
Grammatische Uebungen	1	Proff.	
Greci polacy XVIII w	2	Proff. Dr	
Storia e metodi della romanistica	1	Windekmann	
Wstęp do filologii słowiańskiej	1	Proff. Dr	
Seminarium słowiańskie	2	Łoś	
Bibliografia Zakładu i jego stosunek do katedry przy ulicznej	2	Proff. Dr.	
Seminarium literackie	1	Pretiak	
			Zofia Szczerowska

Przedmiot wykładu	Ilość godzin tygodniowo	Nazwisko wykładającego	Podpis ucznia

Poświadczam niniejszem, iż JP. Zofja Jabłonska złożył prośbę o uwolnienie od opłaty czesnego na półrocze letnie r. szk. 190 7 opartą na zasadach wyszczególnionych w 2 ustępie 1 § 15-go Ustawy o czesnem, i może być przeto wpisany prowizorycznie w poczet Uczniów Wydziału.

Kraków, dnia 12/IV 1907

Dziekan

Według dotyczących przepisów mają uczniowie wpisywać przedmioty naukowe do rodowodu i książeczek legitymacyjnych zupełnie tak, jak takowe w spisie wyrażone zostały.

Nie wolno jest wpisywać do jednej rubryki rodowodu lub książeczki nazwisk dwóch nauk; ale **każdy przedmiot powinien być wpisanym w osobnej przegródce.** Gdyby jedna stronica książeczki nie starczyła do zapisania wszystkich przedmiotów, których Uczeń w jednem półroczu słuchać zamierza, wtedy ma użyć dwóch stronic.

Przy wyliczaniu odczytów w rodowodzie ma być umieszczony własnoręczny podpis Ucznia w ostatniej rubryce obok nazwiska każdego Nauczyciela (§ 8. Ustawy naukowej z d. 1 października 1850 roku).

W rodowodzie i w książeczce legitymacyjnej, jako dokumentach urzędowych, są skrobanki zabronione.

Rok szk. 190

RODOWÓD

Półrocze 127

Nazwisko i imię ucznia	Jest uczniem zwyczajnym czy nadzwyczajnym	Oznaczenie Wydziału
Hollaenderska Jadwiga	zwyczajnym	filozoficznego

Miejsce urodzenia	Wiek	Religia	Narodowość	Obywatelstwo	Mieszkanie w Krakowie
Grekowa	23	mojż.	izrael.	austryackie	ul.: Starowiślna L. domu: 6

Imię, zatrudnienie i miejsce zamieszkania ojca lub opiekuna: Mendel, Rabbi, w Grekowej

Oświadczenie się do służby wojskowej:

Zakład naukowy, w którym uczeń strawił ostatnie półrocze: Uniwersytet Jagielloński

Pobiera stypendyum z fundacyi:
rocznie k. h. udzielone przez
dekretem z dnia L.

dla kwestury: wpisano w kwesturze pod Nr.: 492 w dniu: 9/4. 907. Bibliot. K. 1

Na jakiej zasadzie uczeń żąda imatrykulacyi (inskrypcyi wpisu):

Zwrócono: dla kwestury tytułem taksy	Pobrano: dla kwestury tytułem taksy
imatrykulacyjnej (wpisowego) K. art.	imatrykulacyjnej (wpisowego) K. art.
laboratoryjnej . . . . . K. art.	laboratoryjnej . . . . . K. art.
czesnego: K. h. art.	czesnego: K. h. art. Uwolniony w całości
„ K. h. art.	„ K. h. art.
„ K. h. art.	„ K. h. art.
„ K. h. art.	„ K. h. art.

Wykaz odczytów, na które uczeń uczęszczać zamierza.

Przedmiot wykładu:	Ilość godzin tygodniowo	Nazwisko wykładającego	Podpis ucznia
Geschichte der deutschen Literatur in der Zeit v. Braupersive	3	Brandl	
Ueber Walther von der Vogelweide	2		
Übungen für Anfänger	1		
Erklärung von altdeutschen Texten	1		
Grammatische Übungen	1		
Cycero jego życie i pisma	5	Krakowski	
Proseminarium łacińskie	2		
Filologja ogólna filozofia Hartmana i jej pomocnicze nauki	4	Bartelski	
Filologja romańska niemiecka	1		

128

Przedmiot wykładu	Ilość godzin tygodniowo	Nazwisko wykładającego	Podpis ucznia

Poświadczam niniejszem, iż JP. ..... złożył prośbę o uwolnienie od opłaty czesnego na półrocze ..... r. szk. 190 ..... opartą na zasadach wyszczególnionych w 2 ustępie 1 § 15-go Ustawy o czesnem, i może być przeto wpisany prowizorycznie w poczet Uczniów Wydziału.

Kraków, dnia ..... 190 .....

Dziekan

M. P. Red.

Według dotyczących przepisów mają uczniowie wpisywać przedmioty naukowe do rodowodu i książeczek legitymacyjnych zupełnie tak, jak takowe w spisie wyrażone zostały.

Nie wolno jest wpisywać do jednej rubryki rodowodu lub książeczki nazwisk dwóch nauk; ale **każdy przedmiot powinien być wpisanym w osobnej przegródce.** Gdyby jedna stronica książeczki nie starczyła do zapisania wszystkich przedmiotów, których Uczeń w jednem półroczu słuchać zamierza, wtedy ma użyć dwóch stronic.

Przy wyliczaniu odczytów w rodowodzie ma być umieszczony własnoręczny podpis Ucznia w ostatniej rubryce obok nazwiska każdego Nauczyciela (§ 8. Ustawy naukowej z d. 1 października 1850 roku).

W rodowodzie i w książeczce legitymacyjnej, jako dokumentach urzędowych, są skrobanki zabronione.

Rok szk. 1906/7

RODOWÓD

Półrocze letnie

128

Nazwisko i imię ucznia	Jest uczniem zwyczajnym czy nadzwyczajnym	Oznaczenie Wydziału
Anna Gumplowiczówna	zwyczajna	filozoficzny

Miejsce urodzenia	Wiek	Religia	Narodowość	Obywatelstwo	Mieszkanie w Krakowie
Kraków	l. 29	Mojżesz.	Polska	Austryackie	ul.: Zielona L. domu: 18

Imię, zatrudnienie i miejsce zamieszkania ojca lub opiekuna: Zofia Gumplowiczowa wdowa po kupcu Kraków Zielona 18

Oświadczenie się do służby wojskowej: —

Zakład naukowy, w którym uczeń strawił ostatnie półrocze: Uniwersytet Jagielloński

Pobiera stypendyum z fundacyi: .....
rocznie k. ..... h. ..... udzielone przez .....
dekretem z dnia ..... L. .....

dla kwestury: wpisano w kwesturze pod Nr.: 1074 w dniu: 12/4. 907.

Na jakiej zasadzie uczeń żąda imatrykulacyi (inskrypcyi wpisu)

Bibliot. K. 1

Zwrócono:		Pobrano:	
dla kwestury tytułem taksy imatrykulacyjnej (wpisowego)	K. ..... art.	dla kwestury tytułem taksy imatrykulacyjnej (wpisowego)	K. ..... art. .....
laboratoryjnej	K. ..... art.	laboratoryjnej	K. ..... art. .....
czesnego:	K. ..... h. ..... art.	czesnego:	K. 11 h. 55 art. 1074
„	K. ..... h. ..... art.	„	K. ..... h. ..... art. .....
„	K. ..... h. ..... art.	„	K. ..... h. ..... art. .....
„	K. ..... h. ..... art.	„	K. ..... h. ..... art. .....

Uwolniony w połowie

Wykaz odczytów, na które uczeń uczęszczać zamierza.

Przedmiot wykładu:	Ilość godzin tygodniowo	Nazwisko wykładającego	Podpis ucznia
Geschichte der deutschen Literatur in der Sturm u. Drangperiode	3		
Über Walter von der Vogelweide	2		
Im german. Seminar	3	Prof. Dr. Creizenach	
~~Rzut oka na literaturę XIX wieku~~	~~3~~	Ekscelencya Tarnowski	
Bohdan Zaleski i jego stosunek do ludowej poezyi ukraińskiej	2		
Seminaryum literackie	1	Prof. Dr. Józef Tretiak	
~~Składnia języka polskiego~~	~~4~~		
Wstęp do filologii słowiańskiej	1		
Seminaryum słowiańskie	2	Prof. Dr. Łoś	
Poeci polscy XVIII wieku	2		
Starsi i młodsi romantycy	1	Prof. Dr. Windakiewicz	
~~Cyceron jego życie i pisma~~	~~5~~	~~Radca dworu~~	
~~Proseminaryum łacińskie~~	~~2~~	~~Prof. Morawski~~	

Przedmiot wykładu	Ilość godzin tygodniowo	Nazwisko wykładającego	Podpis ucznia

Poświadczam niniejszem, iż JP. Anna Gumplowiczówna złożył prośbę o uwolnienie od opłaty czesnego na półrocze letnie r. szk. 1907 opartą na zasadach wyszczególnionych w 2 ustępie 1 § 15-go Ustawy o czesnem, i może być przeto wpisany prowizorycznie w poczet Uczniów Wydziału.

Kraków, dnia 11/IV 1907

Dziekan
M. P. Rud

Według dotyczących przepisów mają uczniowie wpisywać przedmioty naukowe do rodowodu i książeczek legitymacyjnych zupełnie tak, jak takowe w spisie wyrażone zostały.

Nie wolno jest wpisywać do jednej rubryki rodowodu lub książeczki nazwisk dwóch nauk; ale **każdy przedmiot powinien być wpisanym w osobnej przegródce.** Gdyby jedna stronica książeczki nie starczyła do zapisania wszystkich przedmiotów, których Uczeń w jednem półroczu słuchać zamierza, wtedy ma użyć dwóch stronic.

Przy wyliczaniu odczytów w rodowodzie ma być umieszczony własnoręczny podpis Ucznia w ostatniej rubryce obok nazwiska każdego Nauczyciela (§ 8. Ustawy naukowej z d. 1 października 1850 roku).

W rodowodzie i w książeczce legitymacyjnej, jako dokumentach urzędowych, są skrobanki zabronione.

Rok szk. 1906/7.

RODOWÓD

Półrocze letnie.

Nazwisko i imię ucznia	Jest uczniem zwyczajnym czy nadzwyczajnym	Oznaczenie Wydziału
Aniela Gruszecka	zwyczajna	filozoficzny.

Miejsce urodzenia	Wiek	Religia	Narodowość	Obywatelstwo	Mieszkanie w Krakowie
Warszawa	22	wyz.-kat.	polska	austryjacki	ul.: Wolska L. domu: 28.

Imię, zatrudnienie i miejsce zamieszkania ojca lub opiekuna: Artur Gruszecki, literat Wolska 28.

Oświadczenie się do służby wojskowej: /

Zakład naukowy, w którym uczeń strawił ostatnie półrocze: Uniw. Jagiellońskiego.

Pobiera stypendyum z fundacyi: / rocznie k. ... h. ... udzielone przez ... dekretem z dnia ... L.

dla kwestury: wpisano w kwesturze pod Nr.: 414. 907. w dniu: Bibliot. K. 1

Na jakiej zasadzie uczeń żąda imatrykulacyi (inskrypcyi wpisu)

dla kwestury tytułem taksy — Zwrócono:		dla kwestury tytułem taksy — Pobrano:	
imatrykulacyjnej (wpisowego)	K. ... art.	imatrykulacyjnej (wpisowego)	K. ... art.
laboratoryjnej	K. ... art.	laboratoryjnej	K. ... art.
czesnego:	K. ... h. ... art.	czesnego:	K. 21.— h. ... art. 244
„	K. ... h. ... art.	„	K. ... h. ... art.
„	K. ... h. ... art.	„	K. ... h. ... art.
„	K. ... h. ... art.	„	K. ... h. ... art.

Wykaz odczytów, na które uczeń uczęszczać zamierza.

Przedmiot wykładu:	Ilość godzin tygodniowo	Nazwisko wykładającego	Podpis ucznia
Teorja powinowactw fizyczno-chemicznych	1	Dr. Bruner.	Aniela Gruszecka
Historja teorji chemicznych	2		
Wstęp do fizyki teoretycznej	2	Prof. Dr. Witkowski.	
Słowiańszczyzna w XIX wieku.	2.	Prof. Zdziechowski.	
Historja socjalizmu niemieckiego	1	X. Prof. Pawlicki.	
~~Wstęp do mineralogji~~	~~2.~~	Prof. Dr. Morozewicz.	
Optyka kryształów	2		

132

Przedmiot wykładu	Ilość godzin tygodniowo	Nazwisko wykładającego	Podpis ucznia

Poświadczam niniejszem, iż JP. ..... złożył prośbę o uwolnienie od opłaty czesnego na półrocze ..... r. szk. 190 ..... opartą na zasadach wyszczególnionych w 2 ustępie 1 § 15-go Ustawy o czesnem, i może być przeto wpisany prowizorycznie w poczet Uczniów Wydziału.

Kraków, dnia ..... 190 ....

Dziekan

Żoran

Według dotyczących przepisów mają uczniowie wpisywać przedmioty naukowe do rodowodu i książeczek legitymacyjnych zupełnie tak, jak takowe w spisie wyrażone zostały.

Nie wolno jest wpisywać do jednej rubryki rodowodu lub książeczki nazwisk dwóch nauk; ale **każdy przedmiot powinien być wpisanym w osobnej przegródce.** Gdyby jedna stronica książeczki nie starczyła do zapisania wszystkich przedmiotów, których Uczeń w jednem półroczu słuchać zamierza, wtedy ma użyć dwóch stronic.

Przy wyliczaniu odczytów w rodowodzie ma być umieszczony własnoręczny podpis Ucznia w ostatniej rubryce obok nazwiska każdego Nauczyciela (§ 8. Ustawy naukowej z d. 1 października 1850 roku).

W rodowodzie i w książeczce legitymacyjnej, jako dokumentach urzędowych, są skrobanki zabronione.

Rok szk. 1907

RODOWÓD

Półrocze letnie

133

Nazwisko i imię ucznia	Jest uczniem zwyczajnym czy nadzwyczajnym	Oznaczenie Wydziału
Flora Goldwasserówna	sł. zwyczajna	filozoficzny

Miejsce urodzenia	Wiek	Religia	Narodowość	Obywatelstwo	Mieszkanie w Krakowie
Kraków	22 l.	Mojżesz.	Żydowska	Austryackie	ul.: Zielona L. domu: 7

Imię, zatrudnienie i miejsce zamieszkania ojca lub opiekuna: Józef Goldwasser, kupiec, Zielona 7

Oświadczenie się do służby wojskowej:

Zakład naukowy, w którym uczeń strawił ostatnie półrocze: Uniwersytet Jagielloński

Pobiera stypendyum z fundacyi: .....
rocznie k. ..... h. ..... udzielone przez .....
dekretem z dnia ..... L.

dla kwestury: wpisano w kwesturze 2457 pod Nr.: 6/5. 907. w dniu: Bibliot. K. 1

Na jakiej zasadzie uczeń żąda imatrykulacyi (inskrypcyi wpisu)

Zwrócono: (dla kwestury / tytułem taksy)		Pobrano: (dla kwestury / tytułem taksy)	
imatrykulacyjnej (wpisowego) K. ..... art.		imatrykulacyjnej (wpisowego) K. ..... art.	
laboratoryjnej ..... K. ..... art.		laboratoryjnej ..... K. ..... art.	
czesnego: K. ..... h. ..... art.		czesnego: K. 11 h. 55 art. 2457	
„ K. ..... h. ..... art.		„ K. ..... h. ..... art.	
„ K. ..... h. ..... art.		„ K. ..... h. ..... art.	
„ K. ..... h. ..... art.		„ K. ..... h. ..... art.	

Wykaz odczytów, na które uczeń uczęszczać zamierza.

Przedmiot wykładu:	Ilość godzin tygodniowo	Nazwisko wykładającego	Podpis ucznia
Geschichte der deutschen Lit. in der Sturm. Dr. Periode	3	Prof. dr. Creizenach	Flora Goldwasserówna
Über Walter von der Vogelweide	2		
Das germanistische Seminar	3		
~~Rzut oka na literaturę XIX w.~~	~~3~~	~~Prof. dr. Tarnowski~~	
~~Pisarze polityczni~~	~~2~~		
Seminaryum literackie	1		
Bohdan Zaleski i jego stosunek do poezyi ukraińskiej	2	Prof. dr. Tretiak	
Seminaryum literackie	1		
~~Składnia języka polskiego~~	~~4~~	Prof. dr. Łoś	
Wstęp do filologii słowiańskiej	1		
Poeci polscy XVIII w.	2	Prof. dr. Kindakiewicz	
Starsi i młodsi romantycy	1		

34

Przedmiot wykładu	Ilość godzin tygodniowo	Nazwisko wykładającego	Podpis ucznia

Poświadczam niniejszem, iż JP. ..... złożył prośbę o uwolnienie od opłaty czesnego na półrocze ..... r. szk. 190 ..... opartą na zasadach wyszczególnionych w 2 ustępie 1 § 15-go Ustawy o czesnem, i może być przeto wpisany prowizorycznie w poczet Uczniów Wydziału.

Kraków, dnia 12/IV 1907

Dziekan

M. P. Rud

Według dotyczących przepisów mają uczniowie wpisywać przedmioty naukowe do rodowodu i książeczek legitymacyjnych zupełnie tak, jak takowe w spisie wyrażone zostały.

Nie wolno jest wpisywać do jednej rubryki rodowodu lub książeczki nazwisk dwóch nauk; ale **każdy przedmiot powinien być wpisanym w osobnej przegródce.** Gdyby jedna stronica książeczki nie starczyła do zapisania wszystkich przedmiotów, których Uczeń w jednem półroczu słuchać zamierza, wtedy ma użyć dwóch stronic.

Przy wyliczaniu odczytów w rodowodzie ma być umieszczony własnoręczny podpis Ucznia w ostatniej rubryce obok nazwiska każdego Nauczyciela (§ 8. Ustawy naukowej z d. 1 października 1850 roku).

W rodowodzie i w książeczce legitymacyjnej, jako dokumentach urzędowych, są skrobanki zabronione.

Rok szk. 1906/7

RODOWÓD

Półrocze letnie

13V

Nazwisko i imię ucznia	Jest uczniem zwyczajnym czy nadzwyczajnym	Oznaczenie Wydziału
Ksawera Godek	zwyczajna	filozoficzny

Miejsce urodzenia	Wiek	Religia	Narodowość	Obywatelstwo	Mieszkanie w Krakowie
Hruszów	19	rz. kat.	polska	austryackie	ul.: Smoleńsk L. domu: 19

Imię, zatrudnienie i miejsce zamieszkania ojca lub opiekuna: Aleksander Godek, Kraków, spensyonowany inspektor górniczy

Oświadczenie się do służby wojskowej: —

Zakład naukowy, w którym uczeń strawił ostatnie półrocze: Uniwersytet Jagielloński

Pobiera stypendyum z fundacyi: —
rocznie k. — h. — udzielone przez —
dekretem z dnia — L. —

dla kwestury: wpisano w kwesturze pod Nr.: 1087 w dniu: 12/4. 907. Bibliot. K. 1

Na jakiej zasadzie uczeń żąda imatrykulacyi (inskrypcyi wpisu) —

Zwrócono:		Pobrano:	
imatrykulacyjnej (wpisowego) K. ..... art.		imatrykulacyjnej (wpisowego) K. ..... art.	
laboratoryjnej . . . . . K. ..... art.		laboratoryjnej . . . . . K. ..... art.	
czesnego: K. ..... h. ..... art.		czesnego: K. 18 h. 90 art. 1081	
„ K. ..... h. ..... art.		„ K. ..... h. ..... art.	
„ K. ..... h. ..... art.		„ K. ..... h. ..... art.	
„ K. ..... h. ..... art.		„ K. ..... h. ..... art.	

dla kwestury / tytułem taksy

Uwolniony w połowie

Wykaz odczytów, na które uczeń uczęszczać zamierza.

Przedmiot wykładu:	Ilość godzin tygodniowo	Nazwisko wykładającego	Podpis ucznia
Czasy wojen religijnych	5	Prof. Dr. Zakrzewski	Ksawera Godek
Seminaryum hist.	2	"	
Ogólna geografia fizyczna	2	Prof. Dr. Czerny.	
Ćwiczenia geogr.	2	"	
Metafizyka	4	Prof. Dr. Straszewski	
Fryderyk Nitsche	2	"	
Dzieje okresu rew. 1846–48 na ziemiach Polski.	2	Prof. Dr. Czermak	
Seminaryum hist.	2	"	
Paleografia łacińska	3	Prof. Dr. Krzyżanowski	

136

Przedmiot wykładu	Ilość godzin tygodniowo	Nazwisko wykładającego	Podpis ucznia

Poświadczam niniejszem, iż JP. ..... złożył prośbę o uwolnienie od opłaty czesnego na półrocze ..... r. szk. 190 ..... opartą na zasadach wyszczególnionych w 2 ustępie 1 § 15-go Ustawy o czesnem, i może być przeto wpisany prowizorycznie w poczet Uczniów Wydziału.

Kraków, dnia 11/IV 1907

Dziekan
M. P. Rud

Według dotyczących przepisów mają uczniowie wpisywać przedmioty naukowe do rodowodu i książeczek legitymacyjnych zupełnie tak, jak takowe w spisie wyrażone zostały.

Nie wolno jest wpisywać do jednej rubryki rodowodu lub książeczki nazwisk dwóch nauk; ale **każdy przedmiot powinien być wpisanym w osobnej przegródce.** Gdyby jedna stronica książeczki nie starczyła do zapisania wszystkich przedmiotów, których Uczeń w jednem półroczu słuchać zamierza, wtedy ma użyć dwóch stronic.

Przy wyliczaniu odczytów w rodowodzie ma być umieszczony własnoręczny podpis Ucznia w ostatniej rubryce obok nazwiska każdego Nauczyciela (§ 8. Ustawy naukowej z d. 1 października 1850 roku).

W rodowodzie i w książeczce legitymacyjnej, jako dokumentach urzędowych, są skrobanki zabronione.

Rok szk. 1907

RODOWÓD

Półrocze II/137

Nazwisko i imię ucznia	Jest uczniem zwyczajnym czy nadzwyczajnym	Oznaczenie Wydziału
Janina Głębocka	Zwyczajna	Filozoficzny

Miejsce urodzenia	Wiek	Religia	Narodowość	Obywatelstwo	Mieszkanie w Krakowie
Zacisze gub. Kijowska	23	Rzym.-Kat.	Polka	Austryackie	ul.: Jabłonowskich L. domu: 6

Imię, zatrudnienie i miejsce zamieszkania ojca lub opiekuna	Euzebiusz Kraków ul. Jabłonowskich l. 6
Oświadczenie się do służby wojskowej	—
Zakład naukowy, w którym uczeń strawił ostatnie półrocze	Uniwersytet Jagielloński

Pobiera stypendyum z fundacyi: .....
rocznie k. ..... h. ..... udzielone przez .....
dekretem z dnia ..... L. .....

dla kwestury: wpisano w kwesturze pod Nr.: 11/4, 907. w dniu: Bibliot. K. 1

Na jakiej zasadzie uczeń żąda imatrykulacyi (inskrypcyi wpisu) Index

Zwrócono:		Pobrano:	
imatrykulacyjnej (wpisowego) K. ..... art.		imatrykulacyjnej (wpisowego) K. ..... art.	
laboratoryjnej ..... K. ..... art.		laboratoryjnej ..... K. 65 10 art. 937	
czesnego: K. ..... h. ..... art.		czesnego: K. 10 h. ..... art. 937	
„ K. ..... h. ..... art.		„ K. ..... h. ..... art.	
„ K. ..... h. ..... art.		„ K. ..... h. ..... art.	
„ K. ..... h. ..... art.		„ K. ..... h. ..... art.	

dla kwestury / tytułem taksy

Wykaz odczytów, na które uczeń uczęszczać zamierza.

Przedmiot wykładu:	Ilość godzin tygodniowo	Nazwisko wykładającego	Podpis ucznia
Historya nowszej filozofii od Kanta do nowszych czasów	4 ✓	Prof. dr Pawlicki	Głębocka
Ćwiczenia chem. dla chemików	15 ✓	Prof. dr Olszewski	
Wstęp do fizyki teoretycznej	2 ✓	Prof. dr Witkowski	
Teorya kinetyczna gazów	2 ✓	Prof. dr Natanson	
Teorya pomiarów fizycz.-chemicz.	1 ✓	Doc. dr Bruner	
Historya teoryj chemicznych	2 ✓	Doc. dr Bruner	
Optyka kryształów	2 ✓	Prof. dr Morozewicz	
Zoologia	3 ✓	Prof. dr Garbowski	Janina

N 58

Przedmiot wykładu	Ilość godzin tygodniowo	Nazwisko wykładającego	Podpis ucznia

Poświadczam niniejszem, iż JP. ..... złożył prośbę o uwolnienie od opłaty czesnego na półrocze ..... r. szk. 190 ..... opartą na zasadach wyszczególnionych w 2 ustępie 1 § 15-go Ustawy o czesnem, i może być przeto wpisany prowizorycznie w poczet Uczniów Wydziału.

Kraków, dnia ..... 190 .....

Dziekan

Według dotyczących przepisów mają uczniowie wpisywać przedmioty naukowe do rodowodu i książeczek legitymacyjnych zupełnie tak, jak takowe w spisie wyrażone zostały.

Nie wolno jest wpisywać do jednej rubryki rodowodu lub książeczki nazwisk dwóch nauk; ale **każdy przedmiot powinien być wpisanym w osobnej przegródce.** Gdyby jedna stronica książeczki nie starczyła do zapisania wszystkich przedmiotów, których Uczeń w jednem półroczu słuchać zamierza, wtedy ma użyć dwóch stronic.

Przy wyliczaniu odczytów w rodowodzie ma być umieszczony własnoręczny podpis Ucznia w ostatniej rubryce obok nazwiska każdego Nauczyciela (§ 8. Ustawy naukowej z d. 1 października 1850 roku).

W rodowodzie i w książeczce legitymacyjnej, jako dokumentach urzędowych, są skrobanki zabronione.

Rok szk. 1906/7

RODOWÓD

Półrocze letnie

139

Nazwisko i imię ucznia	Jest uczniem zwyczajnym czy nadzwyczajnym	Oznaczenie Wydziału
Regina Glassnerówna	zwyczajna	filozoficzny

Miejsce urodzenia	Wiek	Religia	Narodowość	Obywatelstwo	Mieszkanie w Krakowie
Podgórze	19	mojż.	żydow.	austryac.	ul.: Lwowska L. domu: l. 3

Imię, zatrudnienie i miejsce zamieszkania ojca lub opiekuna: Hirsch, kupiec w Podgórzu

Oświadczenie się do służby wojskowej:

Zakład naukowy, w którym uczeń strawił ostatnie półrocze: uniwersytet

Pobiera stypendyum z fundacyi: ..... rocznie k. ..... h. ..... udzielone przez ..... dekretem z dnia ..... L. .....

dla kwestury: wpisano w kwesturze pod Nr.: 1156 w dniu: 12/4. 907.

Bibliot. Kr.

Na jakiej zasadzie uczeń żąda imatrykulacyi (inskrypcyi wpisu)

dla kwestury tytułem taksy	Zwrócono:	dla kwestury tytułem taksy	Pobrano:
	imatrykulacyjnej (wpisowego) K. ..... art.		imatrykulacyjnej (wpisowego) K. ..... art. .....
	laboratoryjnej ..... K. ..... art.		laboratoryjnej ..... K. ..... art. .....
	czesnego: K. ..... h. ..... art.		czesnego: K. 29 h. 10 art. 1156
	„ K. ..... h. ..... art.		„ K. ..... h. ..... art. .....
	„ K. ..... h. ..... art.		„ K. ..... h. ..... art. .....
	„ K. ..... h. ..... art.		„ K. ..... h. ..... art. .....

Wykaz odczytów, na które uczeń uczęszczać zamierza.

Przedmiot wykładu:	Ilość godzin tygodniowo	Nazwisko wykładającego	Podpis ucznia
Historye socyalizmu niemieckiego	1	Prof. K. Dr. Pawlicki	Regina Glassnerówna
Szkoły średnie w Europie i Ameryce	3	Doc. Dr. Kulczyński	
Geschichte der deutschen Literatur in der Sturm und Drangperiode	3	Prof. Dr. Creizenach	
Über Walther von der Vogelweide	2	„	
Uebungen für Anfänger	1	„	
Erklärung von Klopstocks Oden	1	„	
Grammatische Uebungen	1	„	
Słowiańszczyzna w w XIX zarys głównych prądów umysłowych	2	Prof. Dr. Zdziechowski	
Słowackiego ostatnie lata	1	Doc. Dr. Grabowski	
Pisarze polityczni	2	Prof. Dr. Dr. Tarnowski	

140

Przedmiot wykładu	Ilość godzin tygodniowo	Nazwisko wykładającego	Podpis ucznia

Poświadczam niniejszem, iż JP. Regina Glassnerówna złożył prośbę o uwolnienie od opłaty czesnego na półrocze letnie r. szk. 1906/7 opartą na zasadach wyszczególnionych w 2 ustępie 1 § 15-go Ustawy o czesnem, i może być przeto wpisany prowizorycznie w poczet Uczniów Wydziału.

Kraków, dnia 11 kwietnia 1907

Dziekan

Według dotyczących przepisów mają uczniowie wpisywać przedmioty naukowe do rodowodu i książeczek legitymacyjnych zupełnie tak, jak takowe w spisie wyrażone zostały.

Nie wolno jest wpisywać do jednej rubryki rodowodu lub książeczki nazwisk dwóch nauk; ale **każdy przedmiot winien być wpisanym w osobnej przegródce.** Gdyby jedna stronica książeczki nie starczyła do zapisania wszystkich przedmiotów, których Uczeń w jednem półroczu słuchać zamierza, wtedy ma użyć dwóch stronic.

Przy wyliczaniu odczytów w rodowodzie ma być umieszczony własnoręczny podpis Ucznia w ostatniej rubryce obok nazwiska każdego Nauczyciela (§ 8. Ustawy naukowej z d. 1 października 1850 roku).

W rodowodzie i w książeczce legitymacyjnej, jako dokumentach urzędowych, są skrobanki zabronione.

Rok szk. 1906/7

RODOWÓD

Półrocze II. 70 141

Nazwisko i imię ucznia	Jest uczniem zwyczajnym czy nadzwyczajnym	Oznaczenie Wydziału
Gałuszkówna Magdalena	słuch. zwyczajna	filozoficzny

Miejsce urodzenia	Wiek	Religia	Narodowość	Obywatelstwo	Mieszkanie w Krakowie
Płaszów	lat 20	rzym. katol.	Polka	austryackie	ul.: Groble L. domu: 12

Imię, zatrudnienie i miejsce zamieszkania ojca lub opiekuna: Wilhelm Gałuszka inżynier Kraków, Groble 12

Oświadczenie się do służby wojskowej: —

Zakład naukowy, w którym uczeń strawił ostatnie półrocze: uniwersytet Jagielloński

Pobiera stypendyum z fundacyi: —
rocznie k. ..... h. ..... udzielone przez —
dekretem z dnia — L.

dla kwestury: wpisano w kwesturze pod Nr.: 1683 w dniu: 12/4. 907.

Na jakiej zasadzie uczeń żąda imatrykulacyi (inskrypcyi wpisu): na podstawie wizy z ukończonego półrocza

Bibliot. K.

Zwrócono:		Pobrano:	
imatrykulacyjnej (wpisowego) K. ..... art.		imatrykulacyjnej (wpisowego) K. ..... art.	
laboratoryjnej . . . . . K. ..... art.		laboratoryjnej . . . . . K. ..... art.	
czesnego: K. ..... h. ..... art.		czesnego: K. 12 h. 60 art. 1683	
„ K. ..... h. ..... art.		„ K. ..... h. ..... art.	
„ K. ..... h. ..... art.		„ K. ..... h. ..... art.	
„ K. ..... h. ..... art.		„ K. ..... h. ..... art.	

dla kwestury tytułem taksy

Uwolniony w połowie

Wykaz odczytów, na które uczeń uczęszczać zamierza.

Przedmiot wykładu:	Ilość godzin tygodniowo	Nazwisko wykładającego	Podpis ucznia
Ogólna geografia fizyczna	2	Prof. Dr. Szwarcenberg Czerny	Gałuszkówna Magdalena
Ćwiczenia geograf.	2	Prof. Dr. Szwarcenberg-Czerny	
Zarys dziejów Polski. Wieki średnie cz. II	3	Prof. Dr. Czermak	
Dzieje okresu rewolucyjnego 1846-1848	2	Prof. Dr. Czermak	
Seminaryum historyczne	2	Prof. Dr. Czermak	
Historya polska XIII w	2	Prof. Dr. Krzyżanowski	
Szkoły średnie w Europie i Ameryce	3	Doc. Dr. Kulczyński	

Przedmiot wykładu	Ilość godzin tygodniowo	Nazwisko wykładającego	Podpis ucznia

Poświadczam niniejszem, iż JP. Gałuszkówna Magdalena złożyła prośbę o uwolnienie od opłaty czesnego na półrocze letnie r. szk. 1906/7 opartą na zasadach wyszczególnionych w 2 ustępie 1 § 15-go Ustawy o czesnem, i może być przeto wpisany prowizorycznie w poczet Uczniów Wydziału.

Kraków, dnia 12 kwietnia 1907

Dziekan

M. P. Rud

Według dotyczących przepisów mają uczniowie wpisywać przedmioty naukowe do rodowodu i książeczek legitymacyjnych zupełnie tak, jak takowe w spisie wyrażone zostały.

Nie wolno jest wpisywać do jednej rubryki rodowodu lub książeczki nazwisk dwóch nauk; ale **każdy przedmiot powinien być wpisanym w osobnej przegródce.** Gdyby jedna stronica książeczki nie starczyła do zapisania wszystkich przedmiotów, których Uczeń w jednem półroczu słuchać zamierza, wtedy ma użyć dwóch stronic.

Przy wyliczaniu odczytów w rodowodzie ma być umieszczony własnoręczny podpis Ucznia w ostatniej rubryce obok nazwiska każdego Nauczyciela (§ 8. Ustawy naukowej z d. 1 października 1850 roku).

W rodowodzie i w książeczce legitymacyjnej, jako dokumentach urzędowych, są skrobanki zabronione.

Rok szk. 1906/7

RODOWÓD

Półrocze letnie

Nazwisko i imię ucznia	Jest uczniem zwyczajnym czy nadzwyczajnym	Oznaczenie Wydziału
Marya Ferberówna	zwyczajna	Filozoficzny

Miejsce urodzenia	Wiek	Religia	Narodowość	Obywatelstwo	Mieszkanie w ~~Krakowie~~ Podgórze
Podgórze	21	mojesz.		austryackie	ul.: Krakusa L. domu: 9

Imię, zatrudnienie i miejsce zamieszkania ojca lub opiekuna: Jakób Ferber, kupiec Podgórze ?

Oświadczenie się do służby wojskowej:

Zakład naukowy, w którym uczeń strawił ostatnie półrocze: Uniwersytet jagielloński

Pobiera stypendyum z fundacyi: ... rocznie k. ... h. ... udzielone przez ... dekretem z dnia ... L. ?

dla kwestury: wpisano w kwesturze pod Nr.: 2180 w dniu: 27/4. 907.

Na jakiej zasadzie uczeń żąda imatrykulacyi (inskrypcyi wpisu): Bibliot. K.

dla kwestury tytułem taksy — Zwrócono:		dla kwestury tytułem taksy — Pobrano:	
imatrykulacyjnej (wpisowego)	K. ... art. ...	imatrykulacyjnej (wpisowego)	K. ... art. ...
laboratoryjnej	K. ... art. ...	laboratoryjnej	K. ... art. ...
czesnego:	K. ... h. ... art. ...	czesnego:	K. ... h. ... art. ... Uwolniony w całości
„	K. ... h. ... art. ...	„	K. ... h. ... art. ...
„	K. ... h. ... art. ...	„	K. ... h. ... art. ...
„	K. ... h. ... art. ...	„	K. ... h. ... art. ...

Wykaz odczytów, na które uczeń uczęszczać zamierza.

Przedmiot wykładu:	Ilość godzin tygodniowo	Nazwisko wykładającego	Podpis ucznia
Historya nowszej filozofii od Kanta do nowszych czasów	4	Prof. dr. Pawlicki	Marya Ferberówna
Historya zwycięstw niemieckiego	1	Prof. dr. Pawlicki	
Prąd oka na literaturę XIX w.	3	Prof. dr. Tarnowski	
Pisarze polityczni	2	Prof. dr. Tarnowski	
Seminaryum literackie	1	Prof. dr. Tarnowski	
Poeci polscy XVIII wieku	2	Prof. dr. Windakiewicz	
Starsi i młodsi romantycy	1	Prof. dr. Windakiewicz	
Geschichte der deutschen Literatur in der Sturm und Drangperiode	3	Dr. Kronach	
Ueber Walther von der Vogelweide	2		
Uebungen für Anfänger i: Seminar:	1		
Erklärung von Klopstocks Oden i: Seminar:	1		
Grammatische Uebungen i: Seminar:	1		

144

Przedmiot wykładu	Ilość godzin tygodniowo	Nazwisko wykładającego	Podpis ucznia

Poświadczam niniejszem, iż JP. Marya Ferberówna złożyła prośbę o uwolnienie od opłaty czesnego na półrocze letnie r. szk. 1906/7 opartą na zasadach wyszczególnionych w 2 ustępie 1 § 15-go Ustawy o czesnem, i może być przeto wpisany prowizorycznie w poczet Uczniów Wydziału.

Kraków, dnia 10 kwietnia 1907

Dziekan

M. P. Rud

Według dotyczących przepisów mają uczniowie wpisywać przedmioty naukowe do rodowodu i książeczek legitymacyjnych zupełnie tak, jak takowe w spisie wyrażone zostały.

Nie wolno jest wpisywać do jednej rubryki rodowodu lub książeczki nazwisk dwóch nauk; ale **każdy przedmiot powinien być wpisanym w osobnej przegródce.** Gdyby jedna stronica książeczki nie starczyła do zapisania wszystkich przedmiotów, których Uczeń w jednem półroczu słuchać zamierza, wtedy ma użyć dwóch stronic.

Przy wyliczaniu odczytów w rodowodzie ma być umieszczony własnoręczny podpis Ucznia w ostatniej rubryce obok nazwiska każdego Nauczyciela (§ 8. Ustawy naukowej z d. 1 października 1850 roku).

W rodowodzie i w książeczce legitymacyjnej, jako dokumentach urzędowych, są skrobanki zabronione.

Rok szk. 1907

RODOWÓD

Półrocze II

155

Nazwisko i imię ucznia	Jest uczniem zwyczajnym czy nadzwyczajnym	Oznaczenie Wydziału
Eichhorn Franciszka	zwyczajnym	filozoficzny

Miejsce urodzenia	Wiek	Religia	Narodowość	Obywatelstwo	Mieszkanie w Krakowie
Kraków	19	mojż.	polska	austryac.	ul.: Starowiślna L. domu: 6.

Imię, zatrudnienie i miejsce zamieszkania ojca lub opiekuna: Dr Ferdynand Eichhorn lekarz.

Oświadczenie się do służby wojskowej:

Zakład naukowy, w którym uczeń strawił ostatnie półrocze: Uniwersytet Jagiel.

Pobiera stypendyum z fundacyi: —

rocznie k. ..... h. ..... udzielone przez .....

dekretem z dnia ..... L. .....

dla kwestury: wpisano w kwesturze pod Nr.: 1431 w dniu: 12/4. 907.

Bibliot. K.

Na jakiej zasadzie uczeń żąda imatrykulacyi (inskrypcyi wpisu)

Zwrócono:		Pobrano:	
imatrykulacyjnej (wpisowego) K. ..... art.		imatrykulacyjnej (wpisowego) K. ..... art.	
laboratoryjnej ..... K. ..... art.		laboratoryjnej ..... K. ..... art.	
czesnego: K. ..... h. ..... art.		czesnego: K. 18 h. 90 art. 1431	
„ K. ..... h. ..... art.		„ K. ..... h. ..... art.	
„ K. ..... h. ..... art.		„ K. ..... h. ..... art.	
„ K. ..... h. ..... art.		„ K. ..... h. ..... art.	

dla kwestury — tytułem taksy

Uwolniony w połowie

Wykaz odczytów, na które uczeń uczęszczać zamierza.

Przedmiot wykładu:	Ilość godzin tygodniowo	Nazwisko wykładającego	Podpis ucznia
Zarys metafizyki	4	Prof. Dr Straszewski	Franciszka Eichhorn
Chemia nieorganiczna	3	Pr. Dr Olszewski	
Fizyka doświadczalna	5	Pr. Dr Witkowski	
Seminaryum matematyczne	2	Prof. Żórawski	
dla młodszych	~~2~~	~~Prof. Żaremba~~	
Geometrya analityczna	4	Prof. Żórawski	
Seminaryum matematyczne dla młodszych	2	Prof. Żaremba	
Wstęp do analizy	2	Prof. Żaremba	

146

Przedmiot wykładu	Ilość godzin tygodniowo	Nazwisko wykładającego	Podpis ucznia

Poświadczam niniejszem, iż JP. Franciszek Eichhorn złożył prośbę o uwolnienie od opłaty czesnego na półrocze letnie r. szk. 190 6/7 opartą na zasadach wyszczególnionych w 2 ustępie 1 § 15-go Ustawy o czesnem, i może być przeto wpisany prowizorycznie w poczet Uczniów Wydziału.

Kraków, dnia 12 kwietnia 190 7

Dziekan

M. P. Rud

Według dotyczących przepisów mają uczniowie wpisywać przedmioty naukowe do rodowodu i książeczek legitymacyjnych zupełnie tak, jak takowe w spisie wyrażone zostały.

Nie wolno jest wpisywać do jednej rubryki rodowodu lub książeczki nazwisk dwóch nauk; ale **każdy przedmiot powinien być wpisanym w osobnej przegródce.** Gdyby jedna stronica książeczki nie starczyła do zapisania wszystkich przedmiotów, których Uczeń w jednem półroczu słuchać zamierza, wtedy ma użyć dwóch stronic.

Przy wyliczaniu odczytów w rodowodzie ma być umieszczony własnoręczny podpis Ucznia w ostatniej rubryce obok nazwiska każdego Nauczyciela (§ 8. Ustawy naukowej z d. 1 października 1850 roku).

W rodowodzie i w książeczce legitymacyjnej, jako dokumentach urzędowych, są skrobanki zabronione.

Rok szk. 190 6/7

RODOWÓD

Półrocze letnie

157

Nazwisko i imię ucznia	Jest uczniem zwyczajnym czy nadzwyczajnym	Oznaczenie Wydziału
Dankowska Bronisława	zwyczajna	filozoficzny

Miejsce urodzenia	Wiek	Religia	Narodowość	Obywatelstwo	Mieszkanie w Krakowie
Grodzisk	23	rzym. kat.	Polka	austr.	ul.: Graniczna L. domu: 14

Imię, zatrudnienie i miejsce zamieszkania ojca lub opiekuna: Konstanty, urzędnik kolejowy, Sosnowiec

Oświadczenie się do służby wojskowej:

Zakład naukowy, w którym uczeń strawił ostatnie półrocze: Uniwersytet Jagielloński

Pobiera stypendyum z fundacyi:
rocznie k. h. udzielone przez
dekretem z dnia L.

dla kwestury: wpisano w kwesturze pod Nr.: 2974. 907. w dniu: 29/4. 907. Bibliot. K. 1

Na jakiej zasadzie uczeń żąda imatrykulacyi (inskrypcyi wpisu): index lectionum

Zwrócono: (dla kwestury, tytułem taksy)	Pobrano: (dla kwestury, tytułem taksy)
imatrykulacyjnej (wpisowego) K. art.	imatrykulacyjnej (wpisowego) K. art.
laboratoryjnej K. art.	laboratoryjnej K. art.
czesnego: K. h. art.	czesnego: K. h. art.
„ K. h. art.	„ K. h. art.
„ K. h. art.	„ K. h. art.
„ K. h. art.	„ K. h. art.

Uwolniony w całości

Wykaz odczytów, na które uczeń uczęszczać zamierza.

Przedmiot wykładu:	Ilość godzin tygodniowo	Nazwisko wykładającego	Podpis ucznia
Zarys metafizyki	4	Straszewski	Dankowska Bronisława
Fryderyk Nitsche a myśl i kultura współcz.	2	"	
Cycer jego życie i dzieła	5	Morawski	
Proseminaryum łacińskie	2	"	
Wybrane kwestye z dziedziny metryki	2	Sternbach	
Proseminaryum greckie	2	"	
Słowiańszczyzna w w. XIX	2	Zdziechowski	
Słowackiego lata ostatnie	1	Grabowski	
Poeci polscy XVIII w.	2	Windakiewicz	
Starsi i młodsi romantycy	1	"	
Składnia jęz. polskiego	4	Łoś	
Wstęp do filologii słow.	1	"	
Seminaryum słow.	2	"	
Bohdan Zaleski	2	Tretiak	
Seminaryum literackie	1	"	
Czytanie i objaśnianie autorów ros.	1	Nakoniecznej	

148

Przedmiot wykładu	Ilość godzin tygodniowo	Nazwisko wykładającego	Podpis ucznia
Szkoły średnie w Europie i Ameryce	3	Kulczyński	Dudkowska

Poświadczam niniejszem, iż JP. ..... złożył prośbę o uwolnienie od opłaty czesnego na półrocze ..... r. szk. 190 ..... opartą na zasadach wyszczególnionych w 2 ustępie 1 § 15-go Ustawy o czesnem, i może być przeto wpisany prowizorycznie w poczet Uczniów Wydziału.

Kraków, dnia 10 kw. 190 7

Dziekan

M. P. Rem

Według dotyczących przepisów mają uczniowie wpisywać przedmioty naukowe do rodowodu i książeczek legitymacyjnych zupełnie tak, jak takowe w spisie wyrażone zostały.

Nie wolno jest wpisywać do jednej rubryki rodowodu lub książeczki nazwisk dwóch nauk; ale **każdy przedmiot powinien być wpisanym w osobnej przegródce.** Gdyby jedna stronica książeczki nie starczyła do zapisania wszystkich przedmiotów, których Uczeń w jednem półroczu słuchać zamierza, wtedy ma użyć dwóch stronic.

Przy wyliczaniu odczytów w rodowodzie ma być umieszczony własnoręczny podpis Ucznia w ostatniej rubryce obok nazwiska każdego Nauczyciela (§ 8. Ustawy naukowej z d. 1 października 1850 roku).

W rodowodzie i w książeczce legitymacyjnej, jako dokumentach urzędowych, są skrobanki zabronione.

Rok szk. 1906/7

RODOWÓD.

Półrocze: letnie

Nazwisko i imię ucznia	Jest uczniem zwyczajnym czy nadzwyczajnym	Oznaczenie Wydziału
Marya Dudkówna	stud. zwyczajna	filozoficznego

Miejsce urodzenia	Wiek	Religia	Narodowość	Poddaństwo	Mieszkanie w Krakowie
Kraków	22.	rzym. kat.	polska	austryackie	ul: Straszewskiego L. domu: 21 - I p. 21

Imię, zatrudnienie i miejsce zamieszkania ojca lub opiekuna: Wilhelm adwokat w Krakowie Straszewskiego

Oświadczenie się do służby wojskowej: —

Zakład naukowy, w którym uczeń strawił ostatnie półrocze: Uniwersytet Jagielloński

Pobiera stypendyum z fundacyi: .....
rocznie k. ..... h. ..... udzielone przez .....
dekretem z dnia ..... L. .....

dla kwestury: wpisano w kwesturze pod Nr.: 2438 w dniu: 275. 907. Bibliot. K. 1

Na jakiej zasadzie uczeń żąda imatrykulacyi (inskrypcyi wpisu): index zaopatrzony wizą z ostat. półrocza

Zwrócono:		Pobrano:	
imatrykulacyjnej (wpisowego)	K. ..... art.	imatrykulacyjnej (wpisowego)	K. ..... art. .....
laboratoryjnej	K. ..... art.	laboratoryjnej	K. 6 art. 2438
czesnego:	K. ..... h. ..... art.	czesnego:	K. 33 h. 60 art. 2438
„	K. ..... h. ..... art.	„	K. ..... h. ..... art. .....
„	K. ..... h. ..... art.	„	K. ..... h. ..... art. .....
„	K. ..... h. ..... art.	„	K. ..... h. ..... art. .....

dla kwestury — tytułem taksy

Uwolniony w połowie

Wykaz odczytów, na które uczeń uczęszczać zamierza.

Przedmiot wykładu:	Ilość godzin tygodniowo	Nazwisko wykładającego	Podpis ucznia
Wstęp do fizyki teoretycznej	2	Prof. Dr Witkowski	Marya Dudkówna
Ćwiczenia fizyczne	4		
Teorya kinetyczna gazów	2	Prof. Dr Natanson	
Teorya pomiarów fiz.-chem.	1	Dr Dr Brunner	
Historya teoryi chemicznych	2		
Technologia chemiczna	3	Prof. Dr Marchlewski	
Ćwiczenia chemiczne	9	Prof. Dr Schramm	
~~Fizyologia roślin~~	~~5~~	~~Prof. Dr Godlewski~~	
~~Repetytoryum z fizyologii roślin~~	~~4~~		
Szkoły średnie w Europie i Ameryce	3	Dr Dr Kulczyński	
Historya nowszej filozofii od Kanta do nowszych czasów	4	prof. Dr Pawlicki	Marya Dudkówna
Psychofizyka	3	prof. Dr Heinrich	

150

Przedmiot wykładu:	Ilość godzin tygodniowo	Nazwisko wykładającego	Podpis ucznia

Poświadczam niniejszem, iż JP. Marya Dudkówna złożyła prośbę o uwolnienie od opłaty czesnego na półrocze letnie r. szk. 1906/7 opartą na zasadach wyszczególnionych w 2 ustępie 1 § 15-go Ustawy o czesnem, i może być przeto wpisany prowizorycznie w poczet Uczniów Wydziału.

Kraków, dnia 2 Maja 1907

Dziekan

M. P. Rudz

Zgadzam się na wpis spóźniony

M. P. Rudz

Według dotyczących przepisów mają uczniowie wpisywać przedmioty naukowe do rodowodu i książeczek legitymacyjnych zupełnie tak, jak takowe w spisie wyrażone zostały.

Nie wolno jest wpisywać do jednej rubryki rodowodu lub książeczki nazwisk dwóch nauk; ale **każdy przedmiot powinien być wpisanym w osobnej przegródce.** Gdyby jedna stronica książeczki nie starczyła do zapisania wszystkich przedmiotów, których Uczeń w jednem półroczu słuchać zamierza, wtedy ma użyć dwóch stronic.

Przy wyliczaniu odczytów w rodowodzie ma być umieszczony własnoręczny podpis Ucznia w ostatniej rubryce obok nazwiska każdego Nauczyciela (§ 8. Ustawy naukowej z d. 1 października 1850 roku).

W rodowodzie i w książeczce legitymacyjnej, jako dokumentach urzędowych, są skrobanki zabronione.

Rok szk. 1907

RODOWÓD

Półrocze II letnie

151

Nazwisko i imię ucznia	Jest uczniem zwyczajnym czy nadzwyczajnym	Oznaczenie Wydziału
Jadwiga Czermakówna	Zwyczajnym	filozoficzny

Miejsce urodzenia	Wiek	Religia	Narodowość	Obywatelstwo	Mieszkanie w Krakowie
Lwów	20	rzymsko katolicka	Polska	austryackie	ul.: Studencka L. domu: 2.

Imię, zatrudnienie i miejsce zamieszkania ojca lub opiekuna	Tadeusz Szajnok. Kandydat notaryalny Łańcut
Oświadczenie się do służby wojskowej	—
Zakład naukowy, w którym uczeń strawił ostatnie półrocze	C. K. Uniwersytet Jagielloński

Pobiera stypendyum z fundacyi: ..... rocznie k. ..... h. ..... udzielone przez ..... dekretem z dnia ..... L.

dla kwestury: wpisano w kwesturze pod Nr.: 539 w dniu: 9/4. 907.

Bibliot. K. 1

Na jakiej zasadzie uczeń żąda imatrykulacyi (inskrypcyi wpisu) No

Zwrócono:	Pobrano:
imatrykulacyjnej (wpisowego) K. ..... art.	imatrykulacyjnej (wpisowego) K. ..... art. .....
laboratoryjnej . . . . . K. ..... art.	laboratoryjnej . . . . . K. ..... art. .....
czesnego: K. ..... h. ..... art.	czesnego: K. ..... h. ..... art. .....
„ K. ..... h. ..... art.	„ K. ..... h. ..... art. .....
„ K. ..... h. ..... art.	„ K. ..... h. ..... art. .....
„ K. ..... h. ..... art.	„ K. ..... h. ..... art. .....

dla kwestury tytułem taksy

Uwolniony w całości

Wykaz odczytów, na które uczeń uczęszczać zamierza.

Przedmiot wykładu:	Ilość godzin tygodniowo	Nazwisko wykładającego	Podpis ucznia
Geometrya analityczna	4	Prof. Dr. Żorawski	Jadwiga Czermak
Ćwiczenia w seminaryum matem. dla młodszych	2	Prof. Dr. Żorawski	Jadwiga Czermak
Wstęp do analizy	2	Prof. Dr. Żaranka	Jadwiga Czermak
Ćwiczenia seminaryjne dla młodszych	2	Prof. Dr. Żaranka	Jadwiga Czermak
Fizyka doświadczalna	5	Prof. Dr. Witkowski	Jadwiga Czermak
Chemia nieorganiczna	3	Prof. Dr. Olszewski	Jadwiga Czermak
Rzut oka na literaturę XIX wieku	3	Prof. Dr. Tarnowski	Jadwiga Czermak
Geschichte der deutschen Literatur in der Schweiz und Drang periode	3	Prof. Dr. Czeizewski	Jadw. Czermak
Szkoły średnie w Europie i Ameryce	3	Radca Doc. Dr. Zulczyński	Jadw. Czermak

17

Przedmiot wykładu	Ilość godzin tygodniowo	Nazwisko wykładającego	Podpis ucznia

Poświadczam niniejszem, iż JP. ..... złożył prośbę o uwolnienie od opłaty czesnego na półrocze ..... r. szk. 190 ..... opartą na zasadach wyszczególnionych w 2 ustępie 1 § 15-go Ustawy o czesnem, i może być przeto wpisany prowizorycznie w poczet Uczniów Wydziału.

Kraków, dnia 9 Ke. 1907

Dziekan

M. P. Rud

Według dotyczących przepisów mają uczniowie wpisywać przedmioty naukowe do rodowodu i książeczek legitymacyjnych zupełnie tak, jak takowe w spisie wyrażone zostały.

Nie wolno jest wpisywać do jednej rubryki rodowodu lub książeczki nazwisk dwóch nauk; ale **każdy przedmiot powinien być wpisanym w osobnej przegródce.** Gdyby jedna stronica książeczki nie starczyła do zapisania wszystkich przedmiotów, których Uczeń w jednem półroczu słuchać zamierza, wtedy ma użyć dwóch stronic.

Przy wyliczaniu odczytów w rodowodzie ma być umieszczony własnoręczny podpis Ucznia w ostatniej rubryce obok nazwiska każdego Nauczyciela (§ 8. Ustawy naukowej z d. 1 października 1850 roku).

W rodowodzie i w książeczce legitymacyjnej, jako dokumentach urzędowych, są skrobanki zabronione.

Rok szk. 1907

RODOWÓD

Półrocze letnie

Nazwisko i imię ucznia	Jest uczniem zwyczajnym czy nadzwyczajnym	Oznaczenie Wydziału
Chrzanowska Malwina	zwyczajna	filozoficzny

Miejsce urodzenia	Wiek	Religia	Narodowość	Obywatelstwo	Mieszkanie w Krakowie
Kraków	1878 r.	wyz. Kat.	polska	austryac.	ul.: Zwierzyniecka L. domu: 11

Imię, zatrudnienie i miejsce zamieszkania ojca lub opiekuna: Fryderyk Chrzanowski Administrator

Oświadczenie się do służby wojskowej:

Zakład naukowy, w którym uczeń strawił ostatnie półrocze: Uniwersytet Jagiellonski

Pobiera stypendyum z fundacyi:
rocznie k. ..... h. ..... udzielone przez .....
dekretem z dnia ..... L.

dla kwestury: wpisano w kwesturze pod Nr.: 824 w dniu: 10/4. 907. Bibliot. K.

Na jakiej zasadzie uczeń żąda imatrykulacyi (inskrypcyi wpisu)

dla kwestury tytułem taksy — Zwrócono:		dla kwestury tytułem taksy — Pobrano:	
imatrykulacyjnej (wpisowego)	K. ..... art.	imatrykulacyjnej (wpisowego)	K. ..... art. .....
laboratoryjnej	K. ..... art.	laboratoryjnej	K. ~~26~~ 25 art. 821
czesnego:	K. ..... h. ..... art.	czesnego:	K. ..... h. ..... art. ..... Uwolniona w połowie
„	K. ..... h. ..... art.	„	K. ..... h. ..... art. .....
„	K. ..... h. ..... art.	„	K. ..... h. ..... art. .....
„	K. ..... h. ..... art.	„	K. ..... h. ..... art. .....

Wykaz odczytów, na które uczeń uczęszczać zamierza.

Przedmiot wykładu:	Ilość godzin tygodniowo	Nazwisko wykładającego	Podpis ucznia
~~Anatomia opisowa ciała ludzkiego~~	~~6~~	~~Rosenstein~~	
Historya rozwoju wyższych kręgowców i człowieka	3.	Prof. Godlewski	
Ćwiczenia embryologiczne	2.	Prof. Godlewski	
Szkoły średnie w Europie i Ameryce	3.	Prof. Kulczyński	
Konwersatoryum pedagogiczne	2.	Prof. Kulczyński	
Wstęp do mineralogii	2.	Prof. Morozewicz	
Pracownia botaniczna	3.	Prof. Rostafiński	
Z historyi naturalnej skorupiaków	2.	Prof. Garbowski	
Biologia ogólna	2.	Prof. Siedlecki	
Anatomia porównawcza kręgowców	5.	Prof. Hoyer	
Anatomia porównawcza zębów	1.	Prof. Hoyer	
~~Wykład systematyczny zoologii~~	~~5.~~	~~Prof. Wierzejski~~	
Ćwiczenia praktyczne	3.	Prof. Wierzejski	Chrzanowska Malwina

Przedmiot wykładu	Ilość godzin tygodniowo	Nazwisko wykładającego	Podpis ucznia

Poświadczam niniejszem, iż JP. ..... złożył prośbę o uwolnienie od opłaty czesnego na półrocze ..... r. szk. 190 ..... opartą na zasadach wyszczególnionych w 2 ustępie 1 § 15-go Ustawy o czesnem, i może być przeto wpisany prowizorycznie w poczet Uczniów Wydziału.

Kraków, dnia 10 ku 1907

Dziekan
M. P. Rud

Według dotyczących przepisów mają uczniowie wpisywać przedmioty naukowe do rodowodu i książeczek legitymacyjnych zupełnie tak, jak takowe w spisie wyrażone zostały.

Nie wolno jest wpisywać do jednej rubryki rodowodu lub książeczki nazwisk dwóch nauk; ale **każdy przedmiot powinien być wpisanym w osobnej przegródce.** Gdyby jedna stronica książeczki nie starczyła do zapisania wszystkich przedmiotów, których Uczeń w jednem półroczu słuchać zamierza, wtedy ma użyć dwóch stronic.

Przy wyliczaniu odczytów w rodowodzie ma być umieszczony własnoręczny podpis Ucznia w ostatniej rubryce obok nazwiska każdego Nauczyciela (§ 8. Ustawy naukowej z d. 1 października 1850 roku).

W rodowodzie i w książeczce legitymacyjnej, jako dokumentach urzędowych, są skrobanki zabronione.

Rok szk. 1906/7

RODOWÓD

Półrocze IV

Nazwisko i imię ucznia	Jest uczniem zwyczajnym czy nadzwyczajnym	Oznaczenie Wydziału
Jadwiga Bohdanowiczówna	zwyczajna	filozof.

Miejsce urodzenia	Wiek	Religia	Narodowość	Obywatelstwo	Mieszkanie w Krakowie
Warszawa	20	rz.-k.	polka	rosyjskie	ul.: Studencka L. domu: № 2

Imię, zatrudnienie i miejsce zamieszkania ojca lub opiekuna	Warszawa w urzędzie. Józef Bohdanow
Oświadczenie się do służby wojskowej	— — —
Zakład naukowy, w którym uczeń strawił ostatnie półrocze	uniwersytet

Pobiera stypendyum z fundacyi: .....
rocznie k. ..... h. ..... udzielone przez .....
dekretem z dnia ..... L. .....

dla kwestury: wpisano w kwesturze pod Nr.: 2189 20/4 907. w dniu: Bibliot. K. 2

Na jakiej zasadzie uczeń żąda imatrykulacyi (inskrypcyi wpisu)

Zwrócono: (dla kwestury, tytułem taksy)	Pobrano: (dla kwestury, tytułem taksy)
imatrykulacyjnej (wpisowego) K. ..... art.	imatrykulacyjnej (wpisowego) K. ..... art. .....
laboratoryjnej . . . . . K. ..... art.	laboratoryjnej . . . . . K. ..... art. .....
czesnego: K. ..... h. ..... art.	czesnego: K. ..... h. ..... art. .....
„ K. ..... h. ..... art.	„ K. ..... h. ..... art. .....
„ K. ..... h. ..... art.	„ K. ..... h. ..... art. .....
„ K. ..... h. ..... art.	„ K. ..... h. ..... art. .....

Uwolniony w całości

Wykaz odczytów, na które uczeń uczęszczać zamierza.

Przedmiot wykładu:	Ilość godzin tygodniowo	Nazwisko wykładającego	Podpis ucznia
Historya polska XIII w.	2	prof. Dr. Korzeniowski	
Paleografia łacińska	3	Tenże.	
Dzieje okresu rewolucyjnego	2	prof. Dr. Czermak	
Sem. hist.	(2)	Tenże	
~~Czasy wojen religijnych~~	~~5~~	~~prof. Dr. Jakubowski~~	
~~Ćwiczenia praktyczne, sem. hist.~~	~~(2)~~	~~Tenże~~	
Ćwiczenia geograficzne	(2)	prof. Dr. Szwarcenberg-Czerny.	
Meteorologia i klimatologia	2		
~~Prusy w czasie wojen o wyzwolenie~~	~~3~~	~~prof. Dr. Tokarz~~	
Szkoły średnie w Europie i Am.	3	prof. Dr. Kulczyński	
Konwersatoryum pedagogiczne	2	Tenże	
Fryderyk Nitsche a myśl i kultura	2	prof. Dr. Straszewski	
Galicya pod panowaniem austr.	5	prof. Dr. Tokarz	
Psychofizyka	3	prof. Dr. Heinrich	
poezi polscy XIIII	2	prof. Dr. Windakiewicz	

156

Przedmiot wykładu	Ilość godzin tygodniowo	Nazwisko wykładającego	Podpis ucznia

Poświadczam niniejszem, iż JP. Jadwiga Bohdanowiczówna złożył prośbę o uwolnienie od opłaty czesnego na półrocze letnie r. szk. 1906/7 opartą na zasadach wyszczególnionych w 2 ustępie 1 § 15-go Ustawy o czesnem, i może być przeto wpisany prowizorycznie w poczet Uczniów Wydziału.

Kraków, dnia 9 kw. 1907

Dziekan

K. P. Rudy

Według dotyczących przepisów mają uczniowie wpisywać przedmioty naukowe do rodowodu i książeczek legitymacyjnych zupełnie tak, jak takowe w spisie wyrażone zostały.

Nie wolno jest wpisywać do jednej rubryki rodowodu lub książeczki nazwisk dwóch nauk; ale **każdy przedmiot powinien być wpisanym w osobnej przegródce.** Gdyby jedna stronica książeczki nie starczyła do zapisania wszystkich przedmiotów, których Uczeń w jednem półroczu słuchać zamierza, wtedy ma użyć dwóch stronic.

Przy wyliczaniu odczytów w rodowodzie ma być umieszczony własnoręczny podpis Ucznia w ostatniej rubryce obok nazwiska każdego Nauczyciela (§ 8. Ustawy naukowej z d. 1 października 1850 roku).

W rodowodzie i w książeczce legitymacyjnej, jako dokumentach urzędowych, są skrobanki zabronione.

Rok szk. 1906/7

RODOWÓD

Półrocze letnie

Nazwisko i imię ucznia	Jest uczniem zwyczajnym czy nadzwyczajnym	Oznaczenie Wydziału
Helena Pizańska	zwyczajny	filozoficzny

Miejsce urodzenia	Wiek	Religia	Narodowość	Obywatelstwo	Mieszkanie w Krakowie
Kraków	22 lat	rzym.-kat.	Polka	austryacka	ul.: Garbarska L. domu: 7

Imię, zatrudnienie i miejsce zamieszkania ojca lub opiekuna: Opiekun matka Wład. Wojciechowska, emeryt, ul. Karmelicka l. 38.

Oświadczenie się do służby wojskowej: /

Zakład naukowy, w którym uczeń strawił ostatnie półrocze: Uniwersytet Jagielloński

Pobiera stypendyum z fundacyi: / rocznie k. ... h. ... udzielone przez ... dekretem z dnia ... L.

dla kwestury: wpisano w kwesturze pod Nr.: 1114. 06/7 w dniu: 14.06.07

Biblio. 7-1

Na jakiej zasadzie uczeń żąda imatrykulacyi (inskrypcyi wpisu)

	Zwrócono:	Pobrano:
dla kwestury tytułem taksy	imatrykulacyjnej (wpisowego) K. ... art. ...	imatrykulacyjnej (wpisowego) K. ... art. ...
	laboratoryjnej . . . . . K. ... art. ...	laboratoryjnej . K. ... art. ...
	czesnego: K. ... h. ... art. ...	czesnego: K. 17 h. 85 art. 714
	„ K. ... h. ... art. ...	„ K. ... h. ... art. ...
	„ K. ... h. ... art. ...	„ K. ... h. ... art. ...
	„ K. ... h. ... art. ...	„ K. ... h. ... art. ...

Uwolniona w połowie

Wykaz odczytów, na które uczeń uczęszczać zamierza.

Przedmiot wykładu:	Ilość godzin tygodniowo	Nazwisko wykładającego	Podpis ucznia
Indyjskiej poezji lirycznej i gnomicznej	1	Prof. Dr Kaukowski	Helena Pizańska
Słowiańszczyzną w XIX w.	2	Prof. Dr Zdziechowski	
Pisarze polityczni	2	Prof. Dr Tarnowski	
Poezja polska XVIII w.	2	Prof. Dr Kindabiern	
Starsi i nowsi romantycy	1		
Seminaryum literackie	1	Prof. Dr Betak	
Gramatyka języka polskiego	4	Pr. Dr	
Wstęp do filologii słowiańskiej	1	Łoś	
Seminaryum słowiańskie	2		
Histoire de la langue franç. (morphol.)	4	Prof. Dr Herzog	
Lectures provençales	1		
La chanson de Roland	2		
Ćwiczenia z języka serbo-chorw.	2	L. Grabowski	
Trzy serbscy nowelliści	2		

158

Przedmiot wykładu	Ilość godzin tygodniowo	Nazwisko wykładającego	Podpis ucznia

Poświadczam niniejszem, iż JP. ..... złożył prośbę o uwolnienie od opłaty czesnego na półrocze ..... r. szk. 190 ..... opartą na zasadach wyszczególnionych w 2 ustępie 1 § 15-go Ustawy o czesnem, i może być przeto wpisany prowizorycznie w poczet Uczniów Wydziału.

Kraków, dnia 10 Lu. 1907

Dziekan

M. P. Ru

Według dotyczących przepisów mają uczniowie wpisywać przedmioty naukowe do rodowodu i książeczek legitymacyjnych zupełnie tak, jak takowe w spisie wyrażone zostały.

Nie wolno jest wpisywać do jednej rubryki rodowodu lub książeczki nazwisk dwóch nauk; ale **każdy przedmiot powinien być wpisanym w osobnej przegródce.** Gdyby jedna stronica książeczki nie starczyła do zapisania wszystkich przedmiotów, których Uczeń w jednem półroczu słuchać zamierza, wtedy ma użyć dwóch stronic.

Przy wyliczaniu odczytów w rodowodzie ma być umieszczony własnoręczny podpis Ucznia w ostatniej rubryce obok nazwiska każdego Nauczyciela (§ 8. Ustawy naukowej z d. 1 października 1850 roku).

W rodowodzie i w książeczce legitymacyjnej, jako dokumentach urzędowych, są skrobanki zabronione.

Rok szk. 1907

RODOWÓD

Półrocze letnie

157

Nazwisko i imię ucznia	Jest uczniem zwyczajnym czy nadzwyczajnym	Oznaczenie Wydziału
Biegańska Ludomira	słuchaczka zwyczajna	filozoficzny

Miejsce urodzenia	Wiek	Religia	Narodowość	Obywatelstwo	Mieszkanie w Krakowie
Częstochowa	20	rzym.-kat.	Polka	Rossyjsk.	ul.: Smoleńsk L. domu: 16

Imię, zatrudnienie i miejsce zamieszkania ojca lub opiekuna: Władysław Biegański lekarz w Częstochowie

~~Oświadczenie się do służby wojskowej~~

Zakład naukowy, w którym uczeń strawił ostatnie półrocze: Uniwersytet

~~Pobiera stypendyum z fundacyi:~~ ..... ~~rocznie K.~~ ..... h. ..... udzielone przez ..... ~~dekretem z dnia~~ ..... L.

dla kwestury: wpisano w kwesturze pod Nr.: 1539 w dniu: 12/4. 907.

Bibliot. K. 2

Na jakiej zasadzie uczeń żąda imatrykulacyi (inskrypcyi wpisu): Indeks

Zwrócono: (dla kwestury, tytułem taksy)		Pobrano: (dla kwestury, tytułem taksy)	
imatrykulacyjnej (wpisowego) K. ..... art.		imatrykulacyjnej (wpisowego) K. ..... art.	
laboratoryjnej . . . . . K. ..... art.		laboratoryjnej . . . . . K. 6 art. 1539	
czesnego: K. ..... h. ..... art.		czesnego: K. 56 h. 70 art. 1539	
„ K. ..... h. ..... art.		„ K. ..... h. ..... art.	
„ K. ..... h. ..... art.		„ K. ..... h. ..... art.	
„ K. ..... h. ..... art.		„ K. ..... h. ..... art.	

Wykaz odczytów, na które uczeń uczęszczać zamierza.

Przedmiot wykładu:	Ilość godzin tygodniowo	Nazwisko wykładającego	Podpis ucznia
Biologja ogólna (cz. II)	2	prof. Siedlecki	Ludomira Biegańska
Ćwiczenia z chemii rolniczej	9	prof. Godlewski	
Botanika szczegółowa	4	prof. Janczewski	
Ćwiczenia botaniczne	3	prof. Janczewski	
Systematyka	1	prof. Rostafiński	
Oznaczanie roślin	2	Tenże	
Pracownia botaniczna	3	Tenże	
Embryologja ogólna	3	prof. Godlewski im.	
~~Mikrobiologja~~	~~1~~	~~prof. Nowak~~	
~~O fermentach bakteryj~~	~~2~~	~~doc. p. Drobn.~~	

160

Przedmiot wykładu	Ilość godzin tygodniowo	Nazwisko wykładającego	Podpis ucznia

Poświadczam niniejszem, iż JP. ..... złożył prośbę o uwolnienie od opłaty czesnego na półrocze ..... r. szk. 190 ..... opartą na zasadach wyszczególnionych w 2 ustępie 1 § 15-go Ustawy o czesnem, i może być przeto wpisany prowizorycznie w poczet Uczniów Wydziału.

Kraków, dnia ..... 190 ....

Dziekan

Według dotyczących przepisów mają uczniowie wpisywać przedmioty naukowe do rodowodu i książeczek legitymacyjnych zupełnie tak, jak takowe w spisie wyrażone zostały.

Nie wolno jest wpisywać do jednej rubryki rodowodu lub książeczki nazwisk dwóch nauk; ale **każdy przedmiot powinien być wpisanym w osobnej przegródce.** Gdyby jedna stronica książeczki nie starczyła do zapisania wszystkich przedmiotów, których Uczeń w jednem półroczu słuchać zamierza, wtedy ma użyć dwóch stronic.

Przy wyliczaniu odczytów w rodowodzie ma być umieszczony własnoręczny podpis Ucznia w ostatniej rubryce obok nazwiska każdego Nauczyciela (§ 8. Ustawy naukowej z d. 1 października 1850 roku).

W rodowodzie i w książeczce legitymacyjnej, jako dokumentach urzędowych, są skrobanki zabronione.

Rok szk. 190 ..... **RODOWÓD** Półrocze 80 161

Nazwisko i imię ucznia	Jest uczniem zwyczajnym czy nadzwyczajnym	Oznaczenie Wydziału
Halina Biegańska	zwyczajna słuch.	filozoficzny

Miejsce urodzenia	Wiek	Religia	Narodowość	Obywatelstwo	Mieszkanie w Krakowie
Częstochowa.	21	rz.-katol.	polska		ul.: Smoleńska L. domu: 16.

Imię, zatrudnienie i miejsce zamieszkania ojca lub opiekuna	Wł. Biegański, lekarz w Częstochowie.
Oświadczenie się do służby wojskowej	
Zakład naukowy, w którym uczeń strawił ostatnie półrocze	

Pobiera stypendyum z fundacyi: .....
rocznie k. ..... h. ..... udzielone przez .....
dekretem z dnia ..... L.

dla kwestury: wpisano w kwesturze pod Nr.: 1784 w dniu: 12/4. 907.

Bibliot. K. 2

Na jakiej zasadzie uczeń żąda imatrykulacyi (inskrypcyi wpisu)

Zwrócono: (dla kwestury tytułem taksy)	Pobrano: (dla kwestury tytułem taksy)
imatrykulacyjnej (wpisowego) K. ..... art.	imatrykulacyjnej (wpisowego) K. ..... art. .....
laboratoryjnej . . . . . K. ..... art.	laboratoryjnej . . . . . K. ..... art. .....
czesnego: K. ..... h. ..... art.	czesnego: K. 35 h. 50 art. 1784
„ K. ..... h. ..... art.	„ K. ..... h. ..... art. .....
„ K. ..... h. ..... art.	„ K. ..... h. ..... art. .....
„ K. ..... h. ..... art.	„ K. ..... h. ..... art. .....

Wykaz odczytów, na które uczeń uczęszczać zamierza.

Przedmiot wykładu:	Ilość godzin tygodniowo	Nazwisko wykładającego	Podpis ucznia
Metafizyka	4	Prof. Straszewski	Halina Biegańska
Psychofizyka	3	Pr. Heinrich.	
Czasy wojen religijnych.	5.	Pr. Zakrzewski	
Zarys dziejów Polski	3.	Pr. Czermak	
Seminaryum	2	Pr. Czermak.	
Historya polska XIII w.	2.	Pr. Krzyżanowski	
Semin. filozof.	2	Pawlicki	

Przedmiot wykładu	Ilość godzin tygodniowo	Nazwisko wykładającego	Podpis ucznia

Poświadczam niniejszem, iż JP. ..... złożył prośbę o uwolnienie od opłaty czesnego na półrocze ..... r. szk. 190 ..... opartą na zasadach wyszczególnionych w 2 ustępie 1 § 15-go Ustawy o czesnem, i może być przeto wpisany prowizorycznie w poczet Uczniów Wydziału.

Kraków, dnia ..... 190 .....

Dziekan

Według dotyczących przepisów mają uczniowie wpisywać przedmioty naukowe do rodowodu i książeczek legitymacyjnych zupełnie tak, jak takowe w spisie wyrażone zostały.

Nie wolno jest wpisywać do jednej rubryki rodowodu lub książeczki nazwisk dwóch nauk; ale **każdy przedmiot winien być wpisanym w osobnej przegródce.** Gdyby jedna stronica książeczki nie starczyła do zapisania wszystkich przedmiotów, których Uczeń w jednem półroczu słuchać zamierza, wtedy ma użyć dwóch stronic.

Przy wyliczaniu odczytów w rodowodzie ma być umieszczony własnoręczny podpis Ucznia w ostatniej rubryce ... nazwiska każdego Nauczyciela (§ 8. Ustawy naukowej z d. 1 października 1850 roku).

W rodowodzie i w książeczce legitymacyjnej, jako dokumentach urzędowych, są skrobanki zabronione.

Rok szk. 1906/7

RODOWÓD.

Półrocze: I 163

Nazwisko i imię ucznia	Jest uczniem zwyczajnym czy nadzwyczajnym	Oznaczenie Wydziału
Józefa Berggrünówna	zwyczajną	Filozofia

Miejsce urodzenia	Wiek	Religia	Narodowość	Poddaństwo	Mieszkanie w Krakowie
Żydaczów	21	Żyd. Mojż.	Polka	Austrya.	ul: Rynek L. domu: 12. II.

Imię, zatrudnienie i miejsce zamieszkania ojca lub opiekuna: Alfred Berggrün ~~Chrzanów~~ c.k. st. lekarz powiat.

~~Oświadczenie się do służby wojskowej~~

Zakład naukowy, w którym uczeń strawił ostatnie półrocze: c. k. Uniw. Jagielloński.

Pobiera stypendyum z fundacyi: .....
rocznie k. ..... h. ..... udzielone przez .....
dekretem z dnia ..... L. .....

dla kwestury: wpisano w kwesturze pod Nr.: 1622 w dniu: 12/4. 907

Na jakiej zasadzie uczeń żąda imatrykulacyi (inskrypcyi wpisu): Bibl. K. 1.

dla kwestury tytułem taksy	Zwrócono:	dla kwestury tytułem taksy	Pobrano:
	imatrykulacyjnej (wpisowego) K. ..... art.		imatrykulacyjnej (wpisowego) K. ..... art. .....
	laboratoryjnej ..... K. ..... art.		laboratoryjnej ..... K. ..... art. .....
	czesnego: K. ..... h. ..... art.		czesnego: K. 33 h. 60 art. 1622
	„ K. ..... h. ..... art.		„ K. ..... h. ..... art. .....
	„ K. ..... h. ..... art.		„ K. ..... h. ..... art. .....
	„ K. ..... h. ..... art.		„ K. ..... h. ..... art. .....

Uwolniony w połowie

Wykaz odczytów, na które uczeń uczęszczać zamierza.

Przedmiot wykładu:	Ilość godzin tygodniowo	Nazwisko wykładającego	Podpis ucznia
Fizyologia roślin	5.	Prof. Godlewski	J. Berggrünówna Józefa Berggrünówna
Zasady zoologii	3	„ Garbowski	
Oznaczanie roślin	2	„ Rostafiński	
Ćwiczenia botaniczne	3	„ Janczewski	
Embryologia	3	„ Godlewski	
Ćwiczenia embryologiczne	2	„ Godlewski	
~~Anatomia człowieka~~	~~6~~	~~„ Kostanecki~~	
Optyka kryształów	2	Prof. Morozewicz	
Wstęp do mineralogii	2		
Systematyczny wykład zoologii	5	Prof. Wierzejski	
Ćwiczenia praktyczne	3		
Zarys metafizyki	4	Prof. Strasowski	
~~Geschichte der deutschen Lit.~~	~~3~~	~~Prof. Creizenach~~	

164

Przedmiot wykładu:	Ilość godzin tygodniowo	Nazwisko wykładającego	Podpis ucznia

Poświadczam niniejszem, iż JP. Józefa Bergzrünówna złożył prośbę o uwolnienie od opłaty czesnego na półrocze letnie r. szk. 1906/7 opartą na zasadach wyszczególnionych w 2 ustępie 1 § 15-go Ustawy o czesnem, i może być przeto wpisany prowizorycznie w poczet Uczniów Wydziału.

Kraków, dnia 12/IV 1907

Dziekan

M. P. Rud

Według dotyczących przepisów mają uczniowie wpisywać przedmioty naukowe do rodowodu i książeczek legitymacyjnych zupełnie tak, jak takowe w spisie wyrażone zostały.

Nie wolno jest wpisywać do jednej rubryki rodowodu lub książeczki nazwisk dwóch nauk; ale **każdy przedmiot powinien być wpisanym w osobnej przegródce.** Gdyby jedna stronica książeczki nie starczyła do zapisania wszystkich przedmiotów, których Uczeń w jednem półroczu słuchać zamierza, wtedy ma użyć dwóch stronic.

Przy wyliczaniu odczytów w rodowodzie ma być umieszczony własnoręczny podpis Ucznia w ostatniej rubryce obok nazwiska każdego Nauczyciela (§ 8. Ustawy naukowej z d. 1 października 1850 roku).

W rodowodzie i w książeczce legitymacyjnej, jako dokumentach urzędowych, są skrobanki zabronione.

Rok szk. 1907

RODOWÓD

Półrocze II

82

16

Nazwisko i imię ucznia	Jest uczniem zwyczajnym czy nadzwyczajnym	Oznaczenie Wydziału
Aichmüller Gizela	tł. zwyczajne	w. filoz.

Miejsce urodzenia	Wiek	Religia	Narodowość	Obywatelstwo	Mieszkanie w Krakowie
Podgórze	ur. w r. 1884	rzym. kat.	Niemka	Austr.	ul.: św. Jana L. domu: 32.

Imię, zatrudnienie i miejsce zamieszkania ojca lub opiekuna

Oświadczenie się do służby wojskowej

Zakład naukowy, w którym uczeń strawił ostatnie półrocze

Pobiera stypendyum z fundacyi:
rocznie k. ..... h. ..... udzielone przez
dekretem z dnia ..... L.

dla kwestury: wpisano w kwesturze 2489 pod Nr.: 10/5.907. w dniu: Bibliot. K. 1

Na jakiej zasadzie uczeń żąda imatrykulacyi (inskrypcyi wpisu)

Zwrócono:		Pobrano:	
imatrykulacyjnej (wpisowego)	K. ..... art.	imatrykulacyjnej (wpisowego)	K. ..... art. .....
laboratoryjnej	K. ..... art.	laboratoryjnej	K. ..... art. .....
czesnego:	K. ..... h. ..... art.	czesnego:	K. 33 h. 60 art. 2489
„	K. ..... h. ..... art.	„	K. ..... h. ..... art. .....
„	K. ..... h. ..... art.	„	K. ..... h. ..... art. .....
„	K. ..... h. ..... art.	„	K. ..... h. ..... art. .....

dla kwestury — tytułem taksy

Wykaz odczytów, na które uczeń uczęszczać zamierza.

Przedmiot wykładu:	Ilość godzin tygodniowo	Nazwisko wykładającego	Podpis ucznia
Zarys metafizyki	4	P. Dr. Straszewski	
Fr. Nietzsche	2	"	
Czasy wojen religijnych	5	P. Dr. Zakrzewski	
Wieki średnie - zarys dziejów Polski	3	P. Dr. Czernek	
Dzieje okresu rew. 46-8 r.	2	"	
Seminaryum hist.	2	"	

Przedmiot wykładu	Ilość godzin tygodniowo	Nazwisko wykładającego	Podpis ucznia

Poświadczam niniejszem, iż JP. ..... złożył prośbę o uwolnienie od opłaty czesnego na półrocze ..... r. szk. 190 ..... opartą na zasadach wyszczególnionych w 2 ustępie 1 § 15-go Ustawy o czesnem, i może być przeto wpisany prowizorycznie w poczet Uczniów Wydziału.

Kraków, dnia 10 maja 1907

Dziekan

Zgadzam się na spóźniony wpis
M. P. Rud

Według dotyczących przepisów mają uczniowie wpisywać przedmioty naukowe do rodowodu i książeczek legitymacyjnych zupełnie tak, jak takowe w spisie wyrażone zostały.

Nie wolno jest wpisywać do jednej rubryki rodowodu lub książeczki nazwisk dwóch nauk; ale **każdy przedmiot powinien być wpisanym w osobnej przegródce.** Gdyby jedna stronica książeczki nie starczyła do zapisania wszystkich przedmiotów, których Uczeń w jednem półroczu słuchać zamierza, wtedy ma użyć dwóch stronic.

Przy wyliczaniu odczytów w rodowodzie ma być umieszczony własnoręczny podpis Ucznia w ostatniej rubryce obok nazwiska każdego Nauczyciela (§ 8. Ustawy naukowej z d. 1 października 1850 roku).

W rodowodzie i w książeczce legitymacyjnej, jako dokumentach urzędowych, są skrobanki zabronione.

Słuchacze nadzwyczajni.

168

Rok szk. 190 6/7

RODOWÓD

169

Półrocze letnie

Nazwisko i imię ucznia	Jest uczniem zwyczajnym czy nadzwyczajnym	Oznaczenie Wydziału
Baltruszajtis Andrzej	nadzwyczajnym	filozoficzny

Miejsce urodzenia	Wiek	Religia	Narodowość	Obywatelstwo	Mieszkanie w Krakowie
Samaniszki	25	R. kat.	Litewska	Rosyjskie	ul.: Sobrowska L. domu: N3 pod wałami

Imię, zatrudnienie i miejsce zamieszkania ojca lub opiekuna	Tomasz, drobny rolnik, Samaniszki gub. Suwalska
Oświadczenie się do służby wojskowej	Wojskowość odłożona do 27 lat odbycznie
Zakład naukowy, w którym uczeń strawił ostatnie półrocze	Uniwersytet Krakowski

Pobiera stypendyum z fundacyi:
rocznie k. ..... h. ..... udzielone przez .....
dekretem z dnia ..... L. .....

dla kwestury: wpisano w kwesturze pod Nr.: 2506 w dniu: 12/5. 907.

Na jakiej zasadzie uczeń żąda imatrykulacyi (inskrypcyi wpisu)

Bibliot. K. 2

dla kwestury tytułem taksy	Zwrócono:	Pobrano:
imatrykulacyjnej (wpisowego)	K. ..... art.	K. ..... art. ~~[illegible]~~
laboratoryjnej	K. ..... art.	K. ..... art. .....
czesnego:	K. ..... h. ..... art.	K. 21 h. — art. 2506
„	K. ..... h. ..... art.	K. ..... h. ..... art. .....
„	K. ..... h. ..... art.	K. ..... h. ..... art. .....
„	K. ..... h. ..... art.	K. ..... h. ..... art. .....

Wykaz odczytów, na które uczeń uczęszczać zamierza.

Przedmiot wykładu:	Ilość godzin tygodniowo	Nazwisko wykładającego	Podpis ucznia
Wstęp do Analizy	2	Dr. Dr Zaremba	A. Baltruszajtis
Ćwiczenia w seminaryum matematyczn. (dla młodszych)	2	Dr. Dr Zaremba	
Geometrya Analityczna	4	Dr. Dr Żorawski	
Ćwiczenia w seminaryum matematyczn. (dla młodszych)	2	Dr. Dr Żorawski	
Zarys Metafizyki	4	Dr. Dr Straszewski	A. Baltruszajtis

Przedmiot wykładu	Ilość godzin tygodniowo	Nazwisko wykładającego	Podpis ucznia

Poświadczam niniejszem, iż JP. ..... złożył prośbę o uwolnienie od opłaty czesnego na półrocze ..... r. szk. 190 ..... opartą na zasadach wyszczególnionych w 2 ustępie 1 § 15-go Ustawy o czesnem, i może być przeto wpisany prowizorycznie w poczet Uczniów Wydziału.

Kraków, dnia 13. Maja 190 7

Dziekan

Coll. visum
Barzan wpisany
M. P. Rud

Według dotyczących przepisów mają uczniowie wpisywać przedmioty naukowe do rodowodu i książeczek legitymacyjnych zupełnie tak, jak takowe w spisie wyrażone zostały.

Nie wolno jest wpisywać do jednej rubryki rodowodu lub książeczki nazwisk dwóch nauk; ale **każdy przedmiot winien być wpisanym w osobnej przegródce.** Gdyby jedna stronica książeczki nie starczyła do zapisania wszystkich przedmiotów których Uczeń w jednem półroczu słuchać zamierza, wtedy ma użyć dwóch stronic.

Przy wyliczaniu odczytów w rodowodzie ma być umieszczony własnoręczny podpis Ucznia w ostatniej rubryce obok nazwiska każdego Nauczyciela (§ 8. Ustawy naukowej z d. 1 października 1850 roku).

W rodowodzie i w książeczce legitymacyjnej, jako dokumentach urzędowych, są skrobanki zabronione.

Rok szk. 190

RODOWÓD

Półrocze 1 2 1

Nazwisko i imię ucznia	Jest uczniem zwyczajnym czy nadzwyczajnym	Oznaczenie Wydziału
Mszan Baranski	nadzwyczajny	Historyczno-filozoficzny.

Miejsce urodzenia	Wiek	Religia	Narodowość	Obywatelstwo	Mieszkanie w Krakowie
Wtawce Bukowina	44.	rz.-kat.	polak.	austr.	ul.: Grodzka L. domu: 14.

Imię, zatrudnienie i miejsce zamieszkania ojca lub opiekuna .

Oświadczenie się do służby wojskowej .

Zakład naukowy, w którym uczeń strawił ostatnie półrocze Stud. uniwersytet

Pobiera stypendyum z fundacyi:
rocznie k. ..... h. ..... udzielone przez .
dekretem z dnia ..... L. .

dla kwestury: wpisano w kwesturze pod Nr.: 2582 w dniu: 3/15. 907.

Na jakiej zasadzie uczeń żąda imatrykulacyi (inskrypcyi wpisu) Bibliot. K. 1

dla kwestury tytułem taksy — Zwrócono:
imatrykulacyjnej (wpisowego) K. ..... art. .....
laboratoryjnej . . . . . K. ..... art. .....
czesnego: K. ..... h. ..... art. .....
„ K. ..... h. ..... art. .....
„ K. ..... h. ..... art. .....
„ K. ..... h. ..... art. .....

dla kwestury tytułem taksy — Pobrano:
imatrykulacyjnej (wpisowego) K. ..... art. .....
laboratoryjnej . . . . . K. ..... art. .....
czesnego: K. 16. h. 80 art. 282
„ K. ..... h. ..... art. .....
„ K. ..... h. ..... art. .....
„ K. ..... h. ..... art. .....

Wykaz odczytów, na które uczeń uczęszczać zamierza.

Przedmiot wykładu:	Ilość godzin tygodniowo	Nazwisko wykładającego	Podpis ucznia
Konwersatorium pedagogiczne.	2.	Dr. Kulczycki	M Baranski.
Retoryka grecka.	2.	Dr. Sternbach	M Baranski.
Seminaryum greckie	2.	Tto	M Baranski.
Dzieje religii greckiej	1.	Dr Bilczewski	M Baranski
Seminaryum archeologiczne.	2.	Tto	M Baranski
Literatur. polska XIX w.	3.	Dr Tarnowski	M Baranski

172

Przedmiot wykładu	Ilość godzin tygodniowo	Nazwisko wykładającego	Podpis ucznia

Poświadczam niniejszem, iż JP. ..... złożył prośbę o uwolnienie od opłaty czesnego na półrocze ..... r. szk. 190 ..... opartą na zasadach wyszczególnionych w 2 ustępie 1 § 15-go Ustawy o czesnem, i może być przeto wpisany prowizorycznie w poczet Uczniów Wydziału.

Kraków, dnia ..... 190 .....

Dziekan

Imieniem Senatu Akademickiego zezwalam na wpis ~~prowizoryczny~~.
Kraków d. 29. X. 907.

Według dotyczących przepisów mają uczniowie wpisywać przedmioty naukowe do rodowodu i książeczek legitymacyjnych zupełnie tak, jak takowe w spisie wyrażone zostały.

Nie wolno jest wpisywać do jednej rubryki rodowodu lub książeczki nazwisk dwóch nauk; ale **każdy przedmiot powinien być wpisanym w osobnej przegródce.** Gdyby jedna stronica książeczki nie starczyła do zapisania wszystkich przedmiotów, których Uczeń w jednem półroczu słuchać zamierza, wtedy ma użyć dwóch stronic.

Przy wyliczaniu odczytów w rodowodzie ma być umieszczony własnoręczny podpis Ucznia w ostatniej rubryce obok nazwiska każdego Nauczyciela (§ 8. Ustawy naukowej z d. 1 października 1850 roku).

W rodowodzie i w książeczce legitymacyjnej, jako dokumentach urzędowych, są skrobanki zabronione.

Rok szk. 190[illegible] **RODOWÓD** Półrocze 173 letnie

Nazwisko i imię ucznia		Jest uczniem zwyczajnym czy nadzwyczajnym	Oznaczenie Wydziału
Bolcewicz	Henryk Ksiądz	nadzwyczajnym	filozoficzny

Miejsce urodzenia	Wiek	Religia	Narodowość	Obywatelstwo	Mieszkanie w Krakowie
Litwa	40	Rz. Kat.	Polska	Austryackie	ul.: Kamelicka L. domu: 40

Imię, zatrudnienie i miejsce zamieszkania ojca lub opiekuna

Oświadczenie się do służby wojskowej

Zakład naukowy, w którym uczeń strawił ostatnie półrocze: Uniwersytet Jagielloński

Pobiera stypendyum z fundacyi:
rocznie k. ..... h. ..... udzielone przez .....
dekretem z dnia ..... L.

dla kwestury: wpisano w kwesturze 2881 pod Nr.: 1215. 907. w dniu: Bibliot. K. 2

Na jakiej zasadzie uczeń żąda imatrykulacyi (inskrypcyi wpisu)

dla kwestury tytułem taksy — Zwrócono:		dla kwestury tytułem taksy — Pobrano:	
imatrykulacyjnej (wpisowego)	K. ..... art.	imatrykulacyjnej (wpisowego)	K. ..... art. .....
laboratoryjnej	K. ..... art.	laboratoryjnej	K. ..... art. .....
czesnego:	K. ..... h. ..... art.	czesnego:	K. 25 h. 10 art. 2881
„	K. ..... h. ..... art.	„	K. ..... h. ..... art. .....
„	K. ..... h. ..... art.	„	K. ..... h. ..... art. .....
„	K. ..... h. ..... art.	„	K. ..... h. ..... art. .....

Wykaz odczytów, na które uczeń uczęszczać zamierza.

Przedmiot wykładu:	Ilość godzin tygodniowo	Nazwisko wykładającego	Podpis ucznia
Zarys dziejów Polski	3	Dr. Czermak	H. Bolcewicz
Psychofizyka	3	Dr. Heinrich	H. Bolcewicz
Historja nowszej filozofii od Kanta	4	Dr. Dawlicki	H. Bolcewicz
Historja socjalizmu średniowiecznego	1	Dr. Dawlicki	H. Bolcewicz

174

Przedmiot wykładu	Ilość godzin tygodniowo	Nazwisko wykładającego	Podpis ucznia

Poświadczam niniejszem, iż JP. ..... złożył prośbę o uwolnienie od opłaty czesnego na półrocze ..... r. szk. 190 ..... opartą na zasadach wyszczególnionych w 2 ustępie 1 § 15-go Ustawy o czesnem, i może być przeto wpisany prowizorycznie w poczet Uczniów Wydziału.

Kraków, dnia ..... 190 ....

Dziekan

Według dotyczących przepisów mają uczniowie wpisywać przedmioty naukowe do rodowodu i książeczek legitymacyjnych zupełnie tak, jak takowe w spisie wyrażone zostały.

Nie wolno jest wpisywać do jednej rubryki rodowodu lub książeczki nazwisk dwóch nauk; ale **każdy przedmiot powinien być wpisanym w osobnej przegródce.** Gdyby jedna stronica książeczki nie starczyła do zapisania wszystkich przedmiotów, których Uczeń w jednem półroczu słuchać zamierza, wtedy ma użyć dwóch stronic.

Przy wyliczaniu odczytów w rodowodzie ma być umieszczony własnoręczny podpis Ucznia w ostatniej rubryce obok nazwiska każdego Nauczyciela (§ 8. Ustawy naukowej z d. 1 października 1850 roku).

W rodowodzie i w książeczce legitymacyjnej, jako dokumentach urzędowych, są skrobanki zabronione.

175

Rok szk. 1906/907

RODOWÓD.

Półrocze: letni

Nazwisko i imię ucznia	Jest uczniem zwyczajnym czy nadzwyczajnym	Oznaczenie Wydziału
Jan Stanisław Chila	nadzwyczajny	filozoficzny

Miejsce urodzenia	Wiek	Religia	Narodowość	Poddaństwo	Mieszkanie w Krakowie
Kraków	22.	rz. kat.	polska	austry.	ul: Czarnowiejska L. domu: L. 1.

Imię, zatrudnienie i miejsce zamieszkania ojca lub opiekuna	Matka Julia osoba prywatna
Oświadczenie się do służby wojskowej	
Zakład naukowy, w którym uczeń strawił ostatnie półrocze	Uniwersytet Jagielloński

Pobiera stypendyum z fundacyi: .....
rocznie k. ..... h. ..... udzielone przez .....
dekretem z dnia ..... L. .....

dla kwestury: wpisano w kwesturze pod Nr.: 11/4. 907. w dniu: Bibliot. K. 1

Na jakiej zasadzie uczeń żąda imatrykulacyi (inskrypcyi wpisu)

Zwrócono:		Pobrano:	
imatrykulacyjnej (wpisowego)	K. ..... art.	imatrykulacyjnej (wpisowego)	K. ..... art. .....
laboratoryjnej	K. ..... art.	laboratoryjnej	K. 5 art. 890
czesnego:	K. ..... h. ..... art.	czesnego:	K. ..... h. ..... art. .....
„	K. ..... h. ..... art.	„	K. ..... h. ..... art. .....
„	K. ..... h. ..... art.	„	K. ..... h. ..... art. .....
„	K. ..... h. ..... art.	„	K. ..... h. ..... art. .....

dla kwestury — tytułem taksy

Uwolniony w całości

Wykaz odczytów, na które uczeń uczęszczać zamierza.

Przedmiot wykładu:	Ilość godzin tygodniowo	Nazwisko wykładającego	Podpis ucznia
Ćwicz. chemiczne	15	Prof. Dr. Olszewski	Jan Stanisław Chila
Chemia analityczna	2		
Ćwicz. w prac. fizycznej	4	P. Dr. Witkowski	
Botanika ogólna	4	P. Dr. Rostafiński	
Geometrya analityczna	4	Prof. Dr. Żórawski	
Ćwicz. w sem. mat. (dla młodszych)	2		
Szkoły średnie w Europie i Ameryce	3	Prof. Dr. Kulczyński	
Konwersatorya pedagogiczne	2		
Anatomia porównawcza kręgow.	6	P. Dr. Hoyer	
Optyka kryształów	2	P. Dr. Mazurewicz	
Teorya kinetyczna gazów	2	P. Dr. Natanson	

176

Przedmiot wykładu:	Ilość godzin tygodniowo	Nazwisko wykładającego	Podpis ucznia

Poświadczam niniejszem, iż JP. ..... złożył prośbę o uwolnienie od opłaty czesnego na półrocze ..... r. szk. 190 ..... opartą na zasadach wyszczególnionych w 2 ustępie 1 § 15-go Ustawy o czesnem, i może być przeto wpisany prowizorycznie w poczet Uczniów Wydziału.

Kraków, dnia ..... 10 kwi. 190 7

Dziekan

ks. P. Rev

Według dotyczących przepisów mają uczniowie wpisywać przedmioty naukowe do rodowodu i książeczek legitymacyjnych zupełnie tak, jak takowe w spisie wyrażone zostały.

Nie wolno jest wpisywać do jednej rubryki rodowodu lub książeczki nazwisk dwóch nauk; ale **każdy przedmiot powinien być wpisanym w osobnej przegródce.** Gdyby jedna stronica książeczki nie starczyła do zapisania wszystkich przedmiotów, których Uczeń w jednem półroczu słuchać zamierza, wtedy ma użyć dwóch stronic.

Przy wyliczaniu odczytów w rodowodzie ma być umieszczony własnoręczny podpis Ucznia w ostatniej rubryce obok nazwiska każdego Nauczyciela (§ 8. Ustawy naukowej z d. 1 października 1850 roku).

W rodowodzie i w książeczce legitymacyjnej, jako dokumentach urzędowych, są skrobanki zabronione.

Rok szk. 190 6/7

RODOWÓD

Półrocze VII.

177

Nazwisko i imię ucznia	Jest uczniem zwyczajnym czy nadzwyczajnym	Oznaczenie Wydziału
Chołoniewski Józef	nadzwyczajnym	filozoficznego

Miejsce urodzenia	Wiek	Religia	Narodowość	Obywatelstwo	Mieszkanie w Krakowie
Sucha Żegoty	23	rzym.-kat.	polska	austryackie	ul.: Dietlowska L. domu: 105.

Imię, zatrudnienie i miejsce zamieszkania ~~ojca~~ lub opiekuna: Piotr Ziemba em. naucz., Mszanowice

Oświadczenie się do służby wojskowej: ochotnik

Zakład naukowy, w którym uczeń strawił ostatnie półrocze: C. k. Uniwersytet Jagielloński

Pobiera stypendyum z fundacyi: rocznie k. ... h. ... udzielone przez ... dekretem z dnia ... L.

dla kwestury: wpisano w kwesturze pod Nr.: 1414. 907. w dniu: Biblioth. Kr.

Na jakiej zasadzie uczeń żąda imatrykulacyi (inskrypcyi wpisu)

dla kwestury tytułem taksy — Zwrócono:				dla kwestury tytułem taksy — Pobrano:			
imatrykulacyjnej (wpisowego)	K.		art.	imatrykulacyjnej (wpisowego)	K.		art.
laboratoryjnej	K.		art.	laboratoryjnej	K. 5.		art. 20
czesnego:	K.	h.	art.	czesnego:	K.	h.	art.
„	K.	h.	art.	„	K.	h.	art.
„	K.	h.	art.	„	K.	h.	art.
„	K.	h.	art.	„	K.	h.	art.

Uwolniony w całości

Wykaz odczytów, na które uczeń uczęszczać zamierza.

Przedmiot wykładu:	Ilość godzin tygodniowo	Nazwisko wykładającego	Podpis ucznia
Zarys metafizyki opart. na wynik. ksyg. trzeciej (z pomnienia)	4	Prof. Dr Straszewski	
Fryderyk Nietzsche (z uwzgl. jego etyki)	2		
Seminaryum filozoficzne	2		
Seminaryum pedagogiczne	2		
Fizyka fizyka	3	Dr. Dr Heinrich	
Dzieje średnie w Europie i Azyi	3	Dr. Dr Kutrzyński	
Greckiego lata ostatnie	1	Dr. Dr Graboński	
Ogólny kurs astronomii	4	Prof. Dr Rudzki	
Ćwiczenia w pracowni fizycznej (dla mat. i fizyk.)	4	Prof. Dr Wróblewski	
Teorya kinetyczna gazów (dla chem.)	2	Prof. Dr Natanson	
Ćwiczenia chemiczne (dla chem. i far.)	15	Prof. Dr Olszewski	
Teorya promieni fizyczno-chemicz.	1	Dr. Dr Bronder	
Historya teoryi chemicznych	2		

178

Przedmiot wykładu	Ilość godzin tygodniowo	Nazwisko wykładającego	Podpis ucznia

Poświadczam niniejszem, iż JP. ..... złożył prośbę o uwolnienie od opłaty czesnego na półrocze ..... r. szk. 190 ..... opartą na zasadach wyszczególnionych w 2 ustępie 1 § 15-go Ustawy o czesnem, i może być przeto wpisany prowizorycznie w poczet Uczniów Wydziału.

Kraków, dnia 10 kw. 1907

Dziekan

M. P. Kn...

Według dotyczących przepisów mają uczniowie wpisywać przedmioty naukowe do rodowodu i książeczek legitymacyjnych zupełnie tak, jak takowe w spisie wyrażone zostały.

Nie wolno jest wpisywać do jednej rubryki rodowodu lub książeczki nazwisk dwóch nauk; ale **każdy przedmiot winien być wpisanym w osobnej przegródce.** Gdyby jedna stronica książeczki nie starczyła do zapisania wszystkich przedmiotów, których Uczeń w jednem półroczu słuchać zamierza, wtedy ma użyć dwóch stronic.

Przy wyliczaniu odczytów w rodowodzie ma być umieszczony własnoręczny podpis Ucznia w ostatniej rubryce obok nazwiska każdego Nauczyciela (§ 8. Ustawy naukowej z d. 1 października 1850 roku).

W rodowodzie i w książeczce legitymacyjnej, jako dokumentach urzędowych, są skrobanki zabronione.

Rok szk. 1906/7

RODOWÓD

Półrocze letnie

18P

Nazwisko i imię ucznia	Jest uczniem zwyczajnym czy nadzwyczajnym	Oznaczenie Wydziału
Chruścielski Stanisław	nadzwyczajnym	filozof

Miejsce urodzenia	Wiek	Religia	Narodowość	Obywatelstwo	Mieszkanie w Krakowie
Ciążeń, Krol. Pol.	23.	R. Kat.	Polak.	Rosyjski.	ul.: Grabowskiego L. domu: 4.

Imię, zatrudnienie i miejsce zamieszkania ojca lub opiekuna: Władysław, wójt gminy, Kleczew, Kr. Pol.

Oświadczenie się do służby wojskowej: wolny od wojska

Zakład naukowy, w którym uczeń strawił ostatnie półrocze: Uniwersytet Jagiell.

Pobiera stypendyum z fundacyi: .....
rocznie k. ..... h. ..... udzielone przez .....
dekretem z dnia ..... L. .....

dla kwestury: wpisano w kwesturze pod Nr.: 2208 w dniu: 20/4. 907.

Bibliot. K. 2

Na jakiej zasadzie uczeń żąda imatrykulacyi (inskrypcyi wpisu)

Zwrócono: (dla kwestury, tytułem taksy)		Pobrano: (dla kwestury, tytułem taksy)	
imatrykulacyjnej (wpisowego)	K. ..... art.	imatrykulacyjnej (wpisowego)	K. ..... art. .....
laboratoryjnej	K. ..... art.	laboratoryjnej	K. ..... art. .....
czesnego:	K. ..... h. ..... art.	czesnego:	K. 23 h. 10 art. 2208
„	K. ..... h. ..... art.	„	K. ..... h. ..... art. .....
„	K. ..... h. ..... art.	„	K. ..... h. ..... art. .....
„	K. ..... h. ..... art.	„	K. ..... h. ..... art. .....

Wykaz odczytów, na które uczeń uczęszczać zamierza.

Przedmiot wykładu:	Ilość godzin tygodniowo	Nazwisko wykładającego	Podpis ucznia
Rzut oka na literaturę 19 w.	3	hr. Tarnowski	Chruścielski
Seminaryum literackie	1	„	
Poeci polscy 18 w.	2	Dr. Wiadakiewicz	
Starsi i młodsi romantycy	1	„	
Piotr Skarga	1	pr. Grabowski	
Słowackiego lata ostatnie	1	„	
Zarys dziejów Polski	3	Dr. Czermak	

Przedmiot wykładu	Ilość godzin tygodniowo	Nazwisko wykładającego	Podpis ucznia

Poświadczam niniejszem, iż JP. ..... złożył prośbę o uwolnienie od opłaty czesnego na półrocze ..... r. szk. 190 ..... opartą na zasadach wyszczególnionych w 2 ustępie 1 § 15-go Ustawy o czesnem, i może być przeto wpisany prowizorycznie w poczet Uczniów Wydziału.

Kraków, dnia 19 Kw. 190 7

Dziekan

Collegium złożone
Kwituje wypis
M. Kucz

Według dotyczących przepisów mają uczniowie wpisywać przedmioty naukowe do rodowodu i książeczek legitymacyjnych zupełnie tak, jak takowe w spisie wyrażone zostały.

Nie wolno jest wpisywać do jednej rubryki rodowodu lub książeczki nazwisk dwóch nauk; ale **każdy przedmiot powinien być wpisanym w osobnej przegródce.** Gdyby jedna stronica książeczki nie starczyła do zapisania wszystkich przedmiotów, których Uczeń w jednem półroczu słuchać zamierza, wtedy ma użyć dwóch stronic.

Przy wyliczaniu odczytów w rodowodzie ma być umieszczony własnoręczny podpis Ucznia w ostatniej rubryce obok nazwiska każdego Nauczyciela (§ 8. Ustawy naukowej z d. 1 października 1850 roku).

W rodowodzie i w książeczce legitymacyjnej, jako dokumentach urzędowych, są skrobanki zabronione.

Rok szk. 190 7. # RODOWÓD. Półrocze: 1 letnie

Nazwisko i imię ucznia			Jest uczniem zwyczajnym czy nadzwyczajnym	Oznaczenie Wydziału
Jan Wincenty Cielecki.			nadzwyczajnym	filozoficznego
Miejsce urodzenia	**Wiek**	**Religia**	**Narodowość**	**Poddaństwo**	**Mieszkanie w Krakowie**
w Królestwie Polskiem gub. Kaliskiej powiecie Chardowo Pod.	21 lat.	rzymsko katolicka	polak	rossyjskie	ul: Długa L. domu: 76.
Imię, zatrudnienie i miejsce zamieszkania ojca lub opiekuna	Matka wdowa, mieszka w Warszawie utrzymuje się z procentów od kapitału. Adres: Warszawa Sobota 3 m 25				
Oświadczenie się do służby wojskowej	Jako jedynak nie należę do poborów wojskowego.				
Zakład naukowy, w którym uczeń strawił ostatnie półrocze	w Uniwersytecie Jagiellońskim.				

Pobiera stypendyum z fundacyi: .....
rocznie k. ..... h. ..... udzielone przez .....
dekretem z dnia ..... L. .....

dla kwestury: wpisano w kwesturze pod Nr.: 186 w dniu: 3/4. 907.

Na jakiej zasadzie uczeń żąda imatrykulacyi (inskrypcyi wpisu) na zasadzie indexu. oraz poświadczenia z kollokwialnych egzaminów.

Bibliot. K. 2

dla kwestury tytułem taksy — Zwrócono:		dla kwestury tytułem taksy — Pobrano:	
imatrykulacyjnej (wpisowego)	K. ..... art.	imatrykulacyjnej (wpisowego)	K. ..... art. .....
laboratoryjnej	K. ..... art.	laboratoryjnej	K. ..... art. .....
czesnego:	K. ..... h. ..... art.	czesnego:	K. ..... h. ..... art. .....
„	K. ..... h. ..... art.	„	K. ..... h. ..... art. .....
„	K. ..... h. ..... art.	„	K. ..... h. ..... art. .....
„	K. ..... h. ..... art.	„	K. ..... h. ..... art. .....

Uwolniony w całości

Wykaz odczytów, na które uczeń uczęszczać zamierza.

Przedmiot wykładu:	Ilość godzin tygodniowo	Nazwisko wykładającego	Podpis ucznia
Geometrja analityczna	4	Dr. Żorawski	J. Cielecki.
Ćwiczenia seminaryjne.	2	Dr. Żorawski	J. Cielecki.
Wstęp do analizy	2.	Dr. Zaremba	J. Cielecki.
Ćwiczenia seminaryjne.	2.	Dr. Zaremba	J. Cielecki.
Nauki matematyczne w Polsce pod koniec 17-go stulecia.	2.	Dr. Birkenmajer	J. Cielecki.
Konwersatorjum w zakresie historji nauk ścisłych.	1.	Dr. Birkenmajer	J. Cielecki.
Fizyka doświadczalna (część II)	5	Dr. W. Natanson	J. Cielecki.
Zarys metafizyki, oparty na wynikach krytycznej teorji poznania i wiedzy badawczej	4	Dr. Krasowski	J. Cielecki.
Fryderyk Nitzsche a myśl i kultura współczesna.	2.	Dr. Krasowski	J. Cielecki.
~~Ćwiczenia niemieckie ustne~~	~~2~~	~~Stybl~~	~~J. Cielecki.~~
~~Ćwiczenia niemieckie piśmienne~~	~~1~~	~~Stybl~~	~~J. Cielecki.~~

182

Przedmiot wykładu:	Ilość godzin tygodniowo	Nazwisko wykładającego	Podpis ucznia
Słowiańszczyzna	2.	Dr. Zelechowski	J. Czerkiewicz

Poświadczam niniejszem, iż JP. Jan Czerkiewicz złożył prośbę o uwolnienie od opłaty czesnego na półrocze ..... r. szk. 190 ..... opartą na zasadach wyszczególnionych w 2 ustępie 1 § 15-go Ustawy o czesnem, i może być przeto wpisany prowizorycznie w poczet Uczniów Wydziału.

Kraków, dnia 2 Listop. 1907

Dziekan

M. P. Rec

Coll. ćwicz. mówi raptem

MR

Według dotyczących przepisów mają uczniowie wpisywać przedmioty naukowe do rodowodu i książeczek legitymacyjnych zupełnie tak, jak takowe w spisie wyrażone zostały.

Nie wolno jest wpisywać do jednej rubryki rodowodu lub książeczki nazwisk dwóch nauk; ale **każdy przedmiot powinien być wpisanym w osobnej przegródce.** Gdyby jedna stronica książeczki nie starczyła do zapisania wszystkich przedmiotów, których Uczeń w jednem półroczu słuchać zamierza, wtedy ma użyć dwóch stronic.

Przy wyliczaniu odczytów w rodowodzie ma być umieszczony własnoręczny podpis Ucznia w ostatniej rubryce obok nazwiska każdego Nauczyciela (§ 8. Ustawy naukowej z d. 1 października 1850 roku).

W rodowodzie i w książeczce legitymacyjnej, jako dokumentach urzędowych, są skrobanki zabronione.

Rok szk. 1906/7.

RODOWÓD.

Półrocze: 1 Zimowe

Nazwisko i imię ucznia	Jest uczniem ~~zwyczajnym~~ czy nadzwyczajnym	Oznaczenie Wydziału
Czerkiewicz Jan	nadzwyczajny	filozoficzny

Miejsce urodzenia	Wiek	Religia	Narodowość	Poddaństwo	Mieszkanie w Krakowie
Opacionka Galicya	lat 33.	rz.-kat.	polska	austryac.	ul. Świątnicki gór. L. domu

Imię, zatrudnienie i miejsce zamieszkania ojca ~~lub opiekuna~~: Józef Jan /2 im/ Czerkiewicz wł. real. w Opacionce pow. Bilzno

Oświadczenie się do służby wojskowej: odbył jednoroczn. st. wojsk. w r. 1898.

Zakład naukowy, w którym uczeń strawił ostatnie półrocze: posada nauczyciela w Świątnikach gór.

Pobiera stypendyum z fundacyi: ..... rocznie k. ..... h. ..... udzielone przez ..... dekretem z dnia ..... L. .....

dla kwestury: wpisano w kwesturze pod Nr.: 4114. 907. w dniu: Biblot. K.

Na jakiej zasadzie uczeń żąda ~~imatrykulacyi~~ (inskrypcyi wpisu) Był nadz. ucz. c.k. Uniw. Jag. w II półr. r. sz. 1905/6.

dla kwestury tytułem taksy — Zwrócono:		dla kwestury tytułem taksy — Pobrano:	
imatrykulacyjnej (wpisowego)	K. ..... art.	imatrykulacyjnej (wpisowego)	K. ..... art. .....
laboratoryjnej	K. ..... art.	laboratoryjnej	K. ..... art. .....
czesnego:	K. ..... h. ..... art.	czesnego:	K. 18 h. 90 art. 98
„	K. ..... h. ..... art.	„	K. ..... h. ..... art. .....
„	K. ..... h. ..... art.	„	K. ..... h. ..... art. .....
„	K. ..... h. ..... art.	„	K. ..... h. ..... art. .....

Wykaz odczytów, na które uczeń uczęszczać zamierza.

Przedmiot wykładu:	Ilość godzin tygodniowo	Nazwisko wykładającego	Podpis ucznia
Psychofizyka	3	Dr. Dr. Heinrich	Czerkiewicz
Wstęp do mineralogii	2	Fr. Morozewicz	
Teorya funkcyj analitycznych	3	Gr. Dr. Zaremba	
Szkoły w Europie i Ameryce	3	R.R. Dr. Kulczyński	Jan

184

Przedmiot wykładu:	Ilość godzin tygodniowo	Nazwisko wykładającego	Podpis ucznia

Poświadczam niniejszem, iż JP. ..... złożył prośbę o uwolnienie od opłaty czesnego na półrocze ..... r. szk. 190 ..... opartą na zasadach wyszczególnionych w 2 ustępie 1 § 15-go Ustawy o czesnem, i może być przeto wpisany prowizorycznie w poczet Uczniów Wydziału.

Kraków, dnia ..... 190 .....

Dziekan

Według dotyczących przepisów mają uczniowie wpisywać przedmioty naukowe do rodowodu i książeczek legitymacyjnych zupełnie tak, jak takowe w spisie wyrażone zostały.

Nie wolno jest wpisywać do jednej rubryki rodowodu lub książeczki nazwisk dwóch nauk; ale **każdy przedmiot powinien być wpisanym w osobnej przegródce.** Gdyby jedna stronica książeczki nie starczyła do zapisania wszystkich przedmiotów których Uczeń w jednem półroczu słuchać zamierza, wtedy ma użyć dwóch stronic.

Przy wyliczaniu odczytów w rodowodzie ma być umieszczony własnoręczny podpis Ucznia w ostatniej rubryce obok nazwiska każdego Nauczyciela (§ 8. Ustawy naukowej z d. 1 października 1850 roku).

W rodowodzie i w książeczce legitymacyjnej, jako dokumentach urzędowych, są skrobanki zabronione.

Rok szk. 190 6/7

RODOWÓD

Półrocze II.

Nazwisko i imię ucznia	Jest uczniem zwyczajnym czy nadzwyczajnym	Oznaczenie Wydziału
Piotr Borczyk	nadzwycz.	filozoficzny

Miejsce urodzenia	Wiek	Religia	Narodowość	Obywatelstwo	Mieszkanie w Krakowie
Zwierzyniec	26	rz.kat.	polska	austr.	ul.: Zwierzyniec L. domu: 107.

Imię, zatrudnienie i miejsce zamieszkania ojca lub opiekuna: rolnik. Zwierzyniec 107.

Oświadczenie się do służby wojskowej: —

Zakład naukowy, w którym uczeń strawił ostatnie półrocze: Uniwersytet Jagiellonski.

Pobiera stypendyum z fundacyi:

rocznie k. ..... h. ..... udzielone przez

dekretem z dnia ..... L.

dla kwestury: wpisano w kwesturze pod Nr.: 1796 w dniu: 12/4. 907.

Na jakiej zasadzie uczeń żąda imatrykulacyi (inskrypcyi wpisu): Bibliot. K.

dla kwestury tytułem taksy — Zwrócono:		dla kwestury tytułem taksy — Pobrano:	
imatrykulacyjnej (wpisowego)	K. ..... art.	imatrykulacyjnej (wpisowego)	K. ..... art. .....
laboratoryjnej	K. ..... art.	laboratoryjnej .	K. ..... art. .....
czesnego:	K. ..... h. ..... art.	czesnego:	K. 11 [illegible] h. ..... art. 1796
„	K. ..... h. ..... art.	„	K. ..... h. ..... art. .....
„	K. ..... h. ..... art.	„	K. ..... h. ..... art. ..... Uwolniony w połowie
„	K. ..... h. ..... art.	„	K. ..... h. ..... art. .....

Wykaz odczytów, na które uczeń uczęszczać zamierza.

Przedmiot wykładu:	Ilość godzin tygodniowo	Nazwisko wykładającego	Podpis ucznia
Dzieje okresu rewol. 1846/48 narodu pol.	2.	Dr. Finkel	Piotr Borczyk
Zarys dziejów Polski	3.	Dr. Finkel	
Zarys metafizyki	4.	Dr. Straszewski	
Słowackiego ostatnie lata	1.	Dr. Grabowski	
Historya powszechna nowsza	1.	Ks. Dr. Pawlicki	
Wstęp do mineralogii	2.	Dr. Morozewicz	

176

Przedmiot wykładu	Ilość godzin tygodniowo	Nazwisko wykładającego	Podpis ucznia

Poświadczam niniejszem, iż JP. Piotr Howorzyk złożył prz
o uwolnienie od opłaty czesnego na półrocze letnie r. szk. 1906/7 opartą na zasadach
szczególnionych w 2 ustępie 1 § 15-go Ustawy o czesnem, i może być przeto wpisany prowizorycz
w poczet Uczniów Wydziału. filozoficznego.

Kraków, dnia 12. Kwietnia 1907

Dziekan
M. P. Rost

Świadectwo złożone
M. P. Rost

Według dotyczących przepisów mają uczniowie wpisywać przedmioty naukowe do rodowodu i książeczek legit
cyjnych zupełnie tak, jak takowe w spisie wyrażone zostały.

Nie wolno jest wpisywać do jednej rubryki rodowodu lub książeczki nazwisk dwóch nauk; ale **każdy przedmiot**
winien być wpisanym w osobnej przegródce. Gdyby jedna stronica książeczki nie starczyła do zapisania wszystkich przedmi
których Uczeń w jednem półroczu słuchać zamierza, wtedy ma użyć dwóch stronic.

Przy wyliczaniu odczytów w rodowodzie ma być umieszczony własnoręczny podpis Ucznia w ostatniej rubryce
nazwiska każdego Nauczyciela (§ 8. Ustawy naukowej z d. 1 października 1850 roku).

W rodowodzie i w książeczce legitymacyjnej, jako dokumentach urzędowych, są skrobanki zabronione.

Rok szk. 190

RODOWÓD.

Półrocze: 10 1907

Nazwisko i imię ucznia			Jest uczniem zwyczajnym czy nadzwyczajnym		Oznaczenie Wydziału
Freilich Ichren Leib			nadzwyczajny		filozoficzny
Miejsce urodzenia	**Wiek**	**Religia**	**Narodowość**	**Poddaństwo**	**Mieszkanie w Krakowie**
Zbaraż	23	mojżeszowa	polska	austryackie	ul: Wrzesińska L. domu: 9.
Imię, zatrudnienie i miejsce zamieszkania ojca lub opiekuna		Hirsch Freilich kupiec w Zbarażu			
Oświadczenie się do służby wojskowej					
Zakład naukowy, w którym uczeń strawił ostatnie półrocze		Uniwersytet Jagielloński			

Pobiera stypendyum z fundacyi: .....
rocznie k. ..... h. ..... udzielone przez .....
dekretem z dnia ..... L. .....

dla kwestury: wpisano w kwesturze pod Nr. 1014/907. w dniu: Bibliot. K. 1

Na jakiej zasadzie uczeń żąda imatrykulacyi (inskrypcyi wpisu)

dla kwestury tytułem taksy	Zwrócono:	dla kwestury tytułem taksy	Pobrano:
	imatrykulacyjnej (wpisowego) K. ..... art.		imatrykulacyjnej (wpisowego) K. ..... art. .....
	laboratoryjnej . . . . . K. ..... art.		laboratoryjnej . . . . . K. ..... art. .....
	czesnego: K. ..... h. ..... art.		czesnego: K. ..... h. ..... art. .....
	„ K. ..... h. ..... art.		„ K. ..... h. ..... art. .....
	„ K. ..... h. ..... art.		„ K. ..... h. ..... art. .....
	„ K. ..... h. ..... art.		„ K. ..... h. ..... art. .....

Zwolniony w całości

Wykaz odczytów, na które uczeń uczęszczać zamierza.

Przedmiot wykładu:	Ilość godzin tygodniowo	Nazwisko wykładającego	Podpis ucznia
Geometra pózniejsza	2		
Cwiczenia z sem. matem. dla starszych	1	Prof. Dr. Zaremba	
Teorya funkcyj analitycznych	3	Prof. Dr. Zaremba	
Cwiczenia seminaryjne dla starszych	2	Prof. Dr. Zaremba	
Nauki matem. w Polsce po końcu XVIII. stul.	2	Prof. Dr. Birkenmajer	
Uniwersalnym z zakresu nauk ścisłych	1	Prof. Dr. Birkenmajer	
Ogólny kurs astronomii	4	Prof. Dr. Rudzki	
Niektóre zadania wyższej geodezyi	1	Prof. Dr. Rudzki	
Wstęp do fizyki teoretycznej (dokończenie)	2	Pr. Dr. Witkowski	
Cwiczenia z pracowni fizycznej	4	Pr. Dr. Witkowski	
Teorya kinetycznej gazów (kurs elementarny)	2	Pr. Dr. Natanson	
Teorya promieniowania	3	Pr. Dr. Natanson	
Zarys metafizyki opartej na wynikach bad. ścisłej i historyi poznania i wiary badawczej	4		
Fryderyk Nitzsche a mysl i kult. współczesna	2	Prof. Dr. Stratowski	
Wstęp do pedagogicznej-dydaktycznej: o rozwoju duchowej "ze stanow. pobrzeż biegocznych	2	Prof. Dr. Stratowski	
Psychofizyka	3	Prof. Dr. Heinrich	

Freilich

188

Przedmiot wykładu:	Ilość godzin tygodniowo	Nazwisko wykładającego	Podpis ucznia
Szkoły średnie w Europie i Ameryce	3	Prof. Dr. Kulczyński	Freilich
Konwers. pedagogiczne. Ćwiczenia praktyczne w nauce gimnazyalnej	2		
Rzut oka na literaturę XIX. wieku	3	Eksc. Pr. Dr. L. Tarnowski	
Geschichte der deut. Liter. in der Sturm und Drangperiode	3	Pr. Dr. Creizenach	

Poświadczam niniejszem, iż JP. Freilich Uhren Leib złożył prośbę o uwolnienie od opłaty czesnego na półrocze letnie r. szk. 1906/07 opartą na zasadach wyszczególnionych w 2 ustępie 1 § 15-go Ustawy o czesnem, i może być przeto wpisany prowizorycznie w poczet Uczniów Wydziału.

Kraków, dnia 10 kwie. 1907

Dziekan

M. P. Ru

Według dotyczących przepisów mają uczniowie wpisywać przedmioty naukowe do rodowodu i książeczek legitymacyjnych zupełnie tak, jak takowe w spisie wyrażone zostały.

Nie wolno jest wpisywać do jednej rubryki rodowodu lub książeczki nazwisk dwóch nauk; ale **każdy przedmiot powinien być wpisanym w osobnej przegródce.** Gdyby jedna stronica książeczki nie starczyła do zapisania wszystkich przedmiotów, których Uczeń w jednem półroczu słuchać zamierza, wtedy ma użyć dwóch stronic.

Przy wyliczaniu odczytów w rodowodzie ma być umieszczony własnoręczny podpis Ucznia w ostatniej rubryce obok nazwiska każdego Nauczyciela (§ 8. Ustawy naukowej z d. 1 października 1850 roku).

W rodowodzie i w książeczce legitymacyjnej, jako dokumentach urzędowych, są skrobanki zabronione.

Rok szk. 1906/7

RODOWÓD

Półrocze letnie

Nazwisko i imię ucznia	Jest uczniem zwyczajnym czy nadzwyczajnym	Oznaczenie Wydziału
Grabowski Wacław	nadzwyczajny	filozofii

Miejsce urodzenia	Wiek	Religia	Narodowość	Obywatelstwo	Mieszkanie w Krakowie
Warszawa	22 l.	katol.	polska	rosyjskie	ul.: Karmelicka L. domu: 47.

Imię, zatrudnienie i miejsce zamieszkania ojca lub opiekuna: Edward Grabowski – nauczyciel – Warszawa

Oświadczenie się do służby wojskowej: —

Zakład naukowy, w którym uczeń strawił ostatnie półrocze: —

Pobiera stypendyum z fundacyi: ..... rocznie k. ..... h. ..... udzielone przez ..... dekretem z dnia ..... L. .....

dla kwestury: wpisano w kwesturze 2031 pod Nr.: 2014. 907. w dniu: Bibliot. K. 2

Na jakiej zasadzie uczeń żąda imatrykulacyi (inskrypcyi wpisu): na podstawie świadectwa z ukończenia 7 klas gimn. realnego rządowego w Warszawie

Zwrócono: (dla kwestury, tytułem taksy)		Pobrano: (dla kwestury, tytułem taksy)	
imatrykulacyjnej (wpisowego) K. ..... art.		imatrykulacyjnej (wpisowego) K. 3 art. 2331	
laboratoryjnej ..... K. ..... art.		laboratoryjnej ..... K. ..... art.	
czesnego: K. ..... h. ..... art.		czesnego: K. 27 h. 30 art. 2331	
„ K. ..... h. ..... art.		„ K. ..... h. ..... art.	
„ K. ..... h. ..... art.		„ K. ..... h. ..... art.	
„ K. ..... h. ..... art.		„ K. ..... h. ..... art.	

Wykaz odczytów, na które uczeń uczęszczać zamierza.

Przedmiot wykładu:	Ilość godzin tygodniowo	Nazwisko wykładającego	Podpis ucznia
Historya filozofii XIX w.	4	pr. dr. Pawlicki	Wacław Grabowski
Historya Austryi od Józefa II	5	doc. dr. Tokarz	
Słowiańszczyzna XIX w.	2	pr. dr. Zdziechowski	
Starsi i młodsi romantycy	1	pr. dr. Windakiewicz	
Słowackiego lata ostatnie	1	doc. dr. T. Grabowski	

190

Przedmiot wykładu	Ilość godzin tygodniowo	Nazwisko wykładającego	Podpis ucznia

Poświadczam niniejszem, iż JP. ..... złożył prośbę o uwolnienie od opłaty czesnego na półrocze ..... r. szk. 190 ..... opartą na zasadach wyszczególnionych w 2 ustępie 1 § 15-go Ustawy o czesnem, i może być przeto wpisany prowizorycznie w poczet Uczniów Wydziału.

Kraków, dnia ..... 190....

Dziekan

Według dotyczących przepisów mają uczniowie wpisywać przedmioty naukowe do rodowodu i książeczek legitymacyjnych zupełnie tak, jak takowe w spisie wyrażone zostały.

Nie wolno jest wpisywać do jednej rubryki rodowodu lub książeczki nazwisk dwóch nauk; ale **każdy przedmiot powinien być wpisanym w osobnej przegródce.** Gdyby jedna stronica książeczki nie starczyła do zapisania wszystkich przedmiotów, których Uczeń w jednem półroczu słuchać zamierza, wtedy ma użyć dwóch stronic.

Przy wyliczaniu odczytów w rodowodzie ma być umieszczony własnoręczny podpis Ucznia w ostatniej rubryce obok nazwiska każdego Nauczyciela (§ 8. Ustawy naukowej z d. 1 października 1850 roku).

W rodowodzie i w książeczce legitymacyjnej, jako dokumentach urzędowych, są skrobanki zabronione.

191

Rok szk. 1906/7

RODOWÓD.

Półrocze: II (letnie)

Nazwisko i imię ucznia	Jest uczniem zwyczajnym czy nadzwyczajnym	Oznaczenie Wydziału
Grabowski Jan	nadzwyczajny	filozoficzny

Miejsce urodzenia	Wiek	Religia	Narodowość	Poddaństwo	Mieszkanie w Krakowie
Warszawa	21	katolik	Polak	rosyjskie	ul: Wolska L. domu: 28

Imię, zatrudnienie i miejsce zamieszkania ojca lub opiekuna	Franciszek Grabowski, Warszawa Twarda 28 m. 16 właściciel domu
Oświadczenie się do służby wojskowej	staje do poboru w r. 1908
Zakład naukowy, w którym uczeń strawił ostatnie półrocze	Uniwersytet Jagielloński

Pobiera stypendyum z fundacyi: .....
rocznie k. ..... h. ..... udzielone przez .....
dekretem z dnia ..... L. .....

dla kwestury: wpisano w kwesturze pod Nr.: 1896 w dniu: 12/4. 907. Bibliot. K. 2

Na jakiej zasadzie uczeń żąda imatrykulacyi (inskrypcyi wpisu): Wiza dziekańska i świadectwo kollokwjalne z chemji nieorganicznej (5 godz.)

Zwrócono:		Pobrano:	
imatrykulacyjnej (wpisowego) K. ..... art.		imatrykulacyjnej (wpisowego) K. ..... art.	
laboratoryjnej . . . . . K. ..... art.		laboratoryjnej . . . . . K. ..... art.	
czesnego: K. ..... h. ..... art.		czesnego: K. 39 h. 90 art. 1896	
„ K. ..... h. ..... art.		„ K. ..... h. ..... art.	
„ K. ..... h. ..... art.		„ K. ..... h. ..... art.	
„ K. ..... h. ..... art.		„ K. ..... h. ..... art.	

dla kwestury / tytułem taksy

Wykaz odczytów, na które uczeń uczęszczać zamierza.

Przedmiot wykładu:	Ilość godzin tygodniowo	Nazwisko wykładającego	Podpis ucznia
Fizyka doświadczalna	5	Witkowski	J. Grabowski
Chemja nieorganiczna	3	Olszewski	J. Grabowski
Chemja analityczna	2	Olszewski	J. Grabowski
Chemja organiczna	5	Schramm	J. Grabowski
Geometrja analityczna	4	Żórawski	J. Grabowski
Ćwiczenia w seminarjum matemat.	2	Żórawski	J. Grabowski
Wstęp do mineralogji (publicum)	2	Morozewicz	J. Grabowski

192

Przedmiot wykładu:	Ilość godzin tygodniowo	Nazwisko wykładającego	Podpis ucznia

Poświadczam niniejszem, iż JP. ..... złożył prośbę o uwolnienie od opłaty czesnego na półrocze ..... r. szk. 190 ..... opartą na zasadach wyszczególnionych w 2 ustępie 1 § 15-go Ustawy o czesnem, i może być przeto wpisany prowizorycznie w poczet Uczniów Wydziału.

Kraków, dnia 15/IV 1907

Dziekan

Coll. złożone można przyjąć
Mp Rud

Według dotyczących przepisów mają uczniowie wpisywać przedmioty naukowe do rodowodu i książeczek legitymacyjnych zupełnie tak, jak takowe w spisie wyrażone zostały.

Nie wolno jest wpisywać do jednej rubryki rodowodu lub książeczki nazwisk dwóch nauk; ale **każdy przedmiot powinien być wpisanym w osobnej przegródce.** Gdyby jedna stronica książeczki nie starczyła do zapisania wszystkich przedmiotów, których Uczeń w jednem półroczu słuchać zamierza, wtedy ma użyć dwóch stronic.

Przy wyliczaniu odczytów w rodowodzie ma być umieszczony własnoręczny podpis Ucznia w ostatniej rubryce obok nazwiska każdego Nauczyciela (§ 8. Ustawy naukowej z d. 1 października 1850 roku).

W rodowodzie i w książeczce legitymacyjnej, jako dokumentach urzędowych, są skrobanki zabronione.

Rok szk. 190 ..... **RODOWÓD** Półrocze 193

Nazwisko i imię ucznia	Jest uczniem zwyczajnym czy nadzwyczajnym	Oznaczenie Wydziału
Jnfeld Hirsch	nadzwyczajnym	filozofia

Miejsce urodzenia	Wiek	Religia	Narodowość	Obywatelstwo	Mieszkanie w Krakowie
Kraków	22	żydowska		austryack	ul.: Dietlowska L. domu: 77

Imię, zatrudnienie i miejsce zamieszkania ojca lub opiekuna: Salomon Infeld, kupiec, Kraków Dietlowska 77

Oświadczenie się do służby wojskowej: —

Zakład naukowy, w którym uczeń strawił ostatnie półrocze: —

Pobiera stypendyum z fundacyi: .....
rocznie k. ..... h. ..... udzielone przez .....
dekretem z dnia ..... L. .....

dla kwestury: wpisano w kwesturze pod Nr.: 903 w dniu: 11/4. 907.

Na jakiej zasadzie uczeń żąda imatrykulacyi (inskrypcyi wpisu)

Bibliot. K. 1

dla kwestury tytułem taksy	Zwrócono:	Pobrano:
imatrykulacyjnej (wpisowego)	K. ..... art.	K. 3 art. 903
laboratoryjnej	K. ..... art.	K. ..... art. .....
czesnego:	K. ..... h. ..... art.	K. ..... h. ..... art. .....
„	K. ..... h. ..... art.	K. ..... h. ..... art. .....
„	K. ..... h. ..... art.	K. ..... h. ..... art. .....
„	K. ..... h. ..... art.	K. ..... h. ..... art. .....

Wykaz odczytów, na które uczeń uczęszczać zamierza.

Przedmiot wykładu:	Ilość godzin tygodniowo	Nazwisko wykładającego	Podpis ucznia
Wstęp do analizy	3	Prof. Dr	Hirsch Infeld
Teorya funkcyi analit.	2	Zaremba	
Fizyka doświadczalna	5	Prof. Dr Witkowski	

194

Przedmiot wykładu	Ilość godzin tygodniowo	Nazwisko wykładającego	Podpis ucznia

Poświadczam niniejszem, iż JP. ..... złożył prośbę o uwolnienie od opłaty czesnego na półrocze ..... r. szk. 190 ..... opartą na zasadach wyszczególnionych w 2 ustępie 1 § 15-go Ustawy o czesnem, i może być przeto wpisany prowizorycznie w poczet Uczniów Wydziału.

Kraków, dnia 10 Kw. 1907

Dziekan

M. R. Rudz

Według dotyczących przepisów mają uczniowie wpisywać przedmioty naukowe do rodowodu i książeczek legitymacyjnych zupełnie tak, jak takowe w spisie wyrażone zostały.

Nie wolno jest wpisywać do jednej rubryki rodowodu lub książeczki nazwisk dwóch nauk; ale **każdy przedmiot powinien być wpisanym w osobnej przegródce.** Gdyby jedna stronica książeczki nie starczyła do zapisania wszystkich przedmiotów, których Uczeń w jednem półroczu słuchać zamierza, wtedy ma użyć dwóch stronic.

Przy wyliczaniu odczytów w rodowodzie ma być umieszczony własnoręczny podpis Ucznia w ostatniej rubryce obok nazwiska każdego Nauczyciela (§ 8. Ustawy naukowej z d. 1 października 1850 roku).

W rodowodzie i w książeczce legitymacyjnej, jako dokumentach urzędowych, są skrobanki zabronione.

Rok szk. 1907

RODOWÓD

Półrocze letnie 1 p.

Nazwisko i imię ucznia	Jest uczniem ~~zwyczajnym~~ czy nadzwyczajnym	Oznaczenie Wydziału
Janczur Leopold	nadzw.	filozoficzny

Miejsce urodzenia	Wiek	Religia	Narodowość	Obywatelstwo	Mieszkanie w Krakowie
Brzesko-Nowe	21	rzym-kat.	polska	rosyjskie	ul.: Tarłowska L. domu: 11.

Imię, zatrudnienie i miejsce zamieszkania ojca lub opiekuna: Jan urzędnik kolejowy w Strzemieszycach Królestwo Polskie.

Oświadczenie się do służby wojskowej: nie wzięty

Zakład naukowy, w którym uczeń strawił ostatnie półrocze: uniwersytet Jagielloński

Pobiera stypendyum z fundacyi: .....
rocznie k. ..... h. ..... udzielone przez .....
dekretem z dnia ..... L. .....

dla kwestury: wpisano w kwesturze pod Nr.: 2378 w dniu: 29/4. 907.

Na jakiej zasadzie uczeń żąda imatrykulacyi (inskrypcyi wpisu)

Bibliot. K. 2

dla kwestury tytułem taksy	Zwrócono:	dla kwestury tytułem taksy	Pobrano:
	imatrykulacyjnej (wpisowego) K. ..... art.		imatrykulacyjnej (wpisowego) K. ..... art. .....
	laboratoryjnej . . . . . K. ..... art.		laboratoryjnej . . . . . K. ..... art. .....
	czesnego: K. ..... h. ..... art.		czesnego: K. 39 h. 90 art. 2378
	„ K. ..... h. ..... art.		„ K. ..... h. ..... art. .....
	„ K. ..... h. ..... art.		„ K. ..... h. ..... art. .....
	„ K. ..... h. ..... art.		„ K. ..... h. ..... art. .....

Wykaz odczytów, na które uczeń uczęszczać zamierza.

Przedmiot wykładu:	Ilość godzin tygodniowo	Nazwisko wykładającego	Podpis ucznia
Geometrya analityczna	4	Prof. Dr	L. Janczur
Ćwiczenia seminaryjne dla młodszych	2	Żorawski	
Wstęp do analizy	2	Prof. Dr	
Ćwiczenia seminaryjne dla młodszych	2	Zaremba	
Fizyka doświadczalna	5	Prof. Dr Witkowski	
Chemia nieorganiczna	3	Prof. Dr Olszewski	
Chemia organiczna	5	Prof. Dr Kraus	

196

Przedmiot wykładu	Ilość godzin tygodniowo	Nazwisko wykładającego	Podpis ucznia
Geometrya analityczna	4.	Prof. Dr Żorawski	
Ćwiczenia w seminar. matematyczn.	2		
Wstęp do analizy	2	Prof. Dr Łazeniba	
Ćwiczenia w seminar. matem.	2		
Fizyka doświadczalna	5	Prof. Dr Withowski	
Chemia nieorganiczna	3	Prof. Dr Olszewski	
Chemia organiczna	5	Prof. Dr Schramm	

Poświadczam niniejszem, iż JP. ..... złożył prośbę o uwolnienie od opłaty czesnego na półrocze ..... r. szk. 190 ..... opartą na zasadach w szczególnionych w 2 ustępie 1 § 15-go Ustawy o czesnem, i może być przeto wpisany prowizorycznie w poczet Uczniów Wydziału.

Kraków, dnia 19 Xbr 190 7

Dziekan

Coll. stronne
Nauczyciele przyjęli
St. P. Rad

Według dotyczących przepisów mają uczniowie wpisywać przedmioty naukowe do rodowodu i książeczek legitymacyjnych zupełnie tak, jak takowe w spisie wyrażone zostały.

Nie wolno jest wpisywać do jednej rubryki rodowodu lub książeczki nazwisk dwóch nauk; ale **każdy przedmiot powinien być wpisanym w osobnej przegródce.** Gdyby jedna stronica książeczki nie starczyła do zapisania wszystkich przedmiotów których Uczeń w jednem półroczu słuchać zamierza, wtedy ma użyć dwóch stronic.

Przy wyliczaniu odczytów w rodowodzie ma być umieszczony własnoręczny podpis Ucznia w ostatniej rubryce obok nazwiska każdego Nauczyciela (§ 8. Ustawy naukowej z d. 1 października 1850 roku).

W rodowodzie i w książeczce legitymacyjnej, jako dokumentach urzędowych, są skrobanki zabronione.

Rok szk. 1906/7

RODOWÓD

Półrocze letnie 1907

Nazwisko i imię ucznia	Jest uczniem zwyczajnym czy nadzwyczajnym	Oznaczenie Wydziału
Jasieński Henryk	nadzwyczajnym	filozoficzny

Miejsce urodzenia	Wiek	Religia	Narodowość	Obywatelstwo	Mieszkanie w Krakowie
Pisary w. Król. Polskiem	18	katolicka	Polak	rosyjskie	ul.: Smoleńsk L. domu: 13

Imię, zatrudnienie i miejsce zamieszkania ojca lub opiekuna: Feliks Jasieński, Kraków

Oświadczenie się do służby wojskowej:

Zakład naukowy, w którym uczeń strawił ostatnie półrocze: Uniwersytet Jagielloński

Pobiera stypendyum z fundacyi:
rocznie k. ..... h. ..... udzielone przez .....
dekretem z dnia ..... L. .....

dla kwestury: wpisano w kwesturze pod Nr.: 2190 w dniu: 20/4. 907.

Na jakiej zasadzie uczeń żąda imatrykulacyi (inskrypcyi wpisu): Bibliot. K.

dla kwestury tytułem taksy — Zwrócono:		dla kwestury tytułem taksy — Pobrano:	
imatrykulacyjnej (wpisowego)	K. ..... art.	imatrykulacyjnej (wpisowego)	K. ..... art. .....
laboratoryjnej	K. ..... art.	laboratoryjnej	K. 48 art. 2190
czesnego:	K. ..... h. ..... art.	czesnego:	K. ..... h. ..... art. .....
„	K. ..... h. ..... art.	„	K. ..... h. ..... art. .....
„	K. ..... h. ..... art.	„	K. ..... h. ..... art. .....
„	K. ..... h. ..... art.	„	K. ..... h. ..... art. .....

Wykaz odczytów, na które uczeń uczęszczać zamierza.

Przedmiot wykładu:	Ilość godzin tygodniowo	Nazwisko wykładającego	Podpis ucznia
Fizyka doświadczalna	5 ✓	Pr. Withowski	Henryk Jasieński
Chemia nieorganiczna	3 ✓	Pr. Olszewski	Henryk Jasieński
Chemia organiczna	5 ✓	Pr. Schramm	Henryk Jasieński
Historya nowszej filozofii od Kanta do współczesnych	4 ✓	Pr Pawlicki	Henryk Jasieński
Historya socyalizmu niemieckiego	1 ✓	„	Henryk Jasieński
Pisarze polityczni	2 ✓	Pr. Tarnowski	Henryk Jasieński
Słowiańskiego lata ostatnie	1 ✓	Pr. Grabowski	Henryk Jasieński
Słowiańszczyzna w w. XIX.	2 ✓	Pr. Zdziechowski	Henryk Jasieński
Psychofizyka	3 ✓	P. Heinrich	Henryk Jasieński

198

Przedmiot wykładu	Ilość godzin tygodniowo	Nazwisko wykładającego	Podpis ucznia

Poświadczam niniejszem, iż JP. ..... złożył prośbę o uwolnienie od opłaty czesnego na półrocze ..... r. szk. 190 ..... opartą na zasadach wyszczególnionych w 2 ustępie 1 § 15-go Ustawy o czesnem, i może być przeto wpisany prowizorycznie w poczet Uczniów Wydziału.

Kraków, dnia 22 Kw 1907

Dziekan

Coll. złożone
Zgadzam się na spóźniony wpis
M. P. Rud

Według dotyczących przepisów mają uczniowie wpisywać przedmioty naukowe do rodowodu i książeczek legitymacyjnych zupełnie tak, jak takowe w spisie wyrażone zostały.

Nie wolno jest wpisywać do jednej rubryki rodowodu lub książeczki nazwisk dwóch nauk; ale **każdy przedmiot powinien być wpisanym w osobnej przegródce.** Gdyby jedna stronica książeczki nie starczyła do zapisania wszystkich przedmiotów, których Uczeń w jednem półroczu słuchać zamierza, wtedy ma użyć dwóch stronic.

Przy wyliczaniu odczytów w rodowodzie ma być umieszczony własnoręczny podpis Ucznia w ostatniej rubryce obok nazwiska każdego Nauczyciela (§ 8. Ustawy naukowej z d. 1 października 1850 roku).

W rodowodzie i w książeczce legitymacyjnej, jako dokumentach urzędowych, są skrobanki zabronione.

Rok szk. 1907

RODOWÓD

Półrocze letnie

190

Nazwisko i imię ucznia	Jest uczniem zwyczajnym czy nadzwyczajnym	Oznaczenie Wydziału
Kalinowski Bolesław Klemens Edward	nadzwyczajnym	filozoficzny

Miejsce urodzenia	Wiek	Religia	Narodowość	Obywatelstwo	Mieszkanie w Krakowie
m. Płock w Królestwie Polskiem	21 l.	katolik	polak	rosyjskie	ul.: Karmelicka L. domu: 45

Imię, zatrudnienie i miejsce zamieszkania ojca lub opiekuna	Matka Teresa nauczycielka mieszka w m. Płocku
Oświadczenie się do służby wojskowej	—
Zakład naukowy, w którym uczeń strawił ostatnie półrocze	uniwersytet lwowski

Pobiera stypendyum z fundacyi: .....
rocznie k. ..... h. ..... udzielone przez .....
dekretem z dnia ..... L. .....

dla kwestury: wpisano w kwesturze pod Nr.: 2473 w dniu: 6/5. 907.

Na jakiej zasadzie uczeń żąda imatrykulacyi (inskrypcyi wpisu)

Bibliot. K. 2

Zwrócono: (dla kwestury, tytułem taksy)		Pobrano: (dla kwestury, tytułem taksy)	
imatrykulacyjnej (wpisowego) K. ..... art.		imatrykulacyjnej (wpisowego) K. 3 art. 2473	
laboratoryjnej ..... K. ..... art.		laboratoryjnej ..... K. ..... art.	
czesnego: K. ..... h. ..... art.		czesnego: K. 25 h. 20 art. 2473	
„ K. ..... h. ..... art.		„ K. ..... h. ..... art.	
„ K. ..... h. ..... art.		„ K. ..... h. ..... art.	
„ K. ..... h. ..... art.		„ K. ..... h. ..... art.	

Wykaz odczytów, na które uczeń uczęszczać zamierza.

Przedmiot wykładu:	Ilość godzin tygodniowo	Nazwisko wykładającego	Podpis ucznia
Rzut oka na literaturę XIX w.	3	prof. dr. Tarnowski	Bolesław Kalinowski
Słowackiego lata ostatnie	1	prof. Grabowski	Bolesław Kalinowski
~~Składnia języka polskiego~~	~~4~~	~~prof. Łoś~~	~~B. Kalinowski~~
Seminarjum literackie	1	prof. Tarnowski	B. Kalinowski
~~Pisarze polityczni~~	~~2~~	~~prof. Tarnowski~~	~~B. Kalinowski~~
Wstęp do filologji słowiańskiej	1	prof. dr. Łoś	B. Kalinowski
Dzieje okresu rewolucyjnego 1846–48 na ziemiach polskich	2	Dr. Czermak	B. Kalinowski
Piotr Skarga na tle sporów religijnych wieku XVI	1	pr. Grabowski	B. Kalinowski
Poeci polscy XVIII wieku	2	pr. u Windakiewicza	B. Kalinowski
Bohdan Zaleski i jego stosunek do ludowej poezji ukraińskiej	2	pr. Fretiak	B. Kalinowski

200

Przedmiot wykładu	Ilość godzin tygodniowo	Nazwisko wykładającego	Podpis ucznia

Poświadczam niniejszem, iż JP. ..... złożył prośbę o uwolnienie od opłaty czesnego na półrocze ..... r. szk. 190 ..... opartą na zasadach wyszczególnionych w 2 ustępie 1 § 15-go Ustawy o czesnem, i może być przeto wpisany prowizorycznie w poczet Uczniów Wydziału.

Kraków, dnia 6 Maja 1907

Dziekan

Zgadzam się na spóźniony wpis
M. P. Rudy

Według dotyczących przepisów mają uczniowie wpisywać przedmioty naukowe do rodowodu i książeczek legitymacyjnych zupełnie tak, jak takowe w spisie wyrażone zostały.

Nie wolno jest wpisywać do jednej rubryki rodowodu lub książeczki nazwisk dwóch nauk; ale **każdy przedmiot powinien być wpisanym w osobnej przegródce.** Gdyby jedna stronica książeczki nie starczyła do zapisania wszystkich przedmiotów, których Uczeń w jednem półroczu słuchać zamierza, wtedy ma użyć dwóch stronic.

Przy wyliczaniu odczytów w rodowodzie ma być umieszczony własnoręczny podpis Ucznia w ostatniej rubryce obok nazwiska każdego Nauczyciela (§ 8. Ustawy naukowej z d. 1 października 1850 roku).

W rodowodzie i w książeczce legitymacyjnej, jako dokumentach urzędowych, są skrobanki zabronione.

201

Rok szk. 190 6/7

RODOWÓD

Półrocze letnie

Nazwisko i imię ucznia	Jest uczniem zwyczajnym czy nadzwyczajnym	Oznaczenie Wydziału
Kazimierz Konarski	nadzwyczajnym	filozoficzny

Miejsce urodzenia	Wiek	Religia	Narodowość	Obywatelstwo	Mieszkanie w Krakowie
Jeleniów (Król. Pol.)	20 l.	R. Katolicka	Polska	Rossyjskie	ul.: Topolowa L. domu: 8.

Imię, zatrudnienie i miejsce zamieszkania ojca lub opiekuna	Szymon Konarski Dyrektor Towarzystwa Rolniczego w Radomiu
Oświadczenie się do służby wojskowej	w. roku 1907. —
Zakład naukowy, w którym uczeń strawił ostatnie półrocze	Uniwersytet Jagielloński

Pobiera stypendyum z fundacyi: ..... rocznie k. ..... h. ..... udzielone przez ..... dekretem z dnia ..... L. .....

dla kwestury: wpisano w kwesturze pod Nr.: 2241 w dniu: 20/4. 907.

Na jakiej zasadzie uczeń żąda imatrykulacyi (inskrypcyi wpisu) .....

Bibliot. K. 2

Zwrócono:		Pobrano:	
imatrykulacyjnej (wpisowego) K. ..... art.		imatrykulacyjnej (wpisowego) K. ..... art.	
laboratoryjnej ..... K. ..... art.		laboratoryjnej ..... K. ..... art.	
czesnego: K. ..... h. ..... art.		czesnego: K. ..... h. ..... art.	
„ K. ..... h. ..... art.		„ K. ..... h. ..... art.	
„ K. ..... h. ..... art.		„ K. ..... h. ..... art.	
„ K. ..... h. ..... art.		„ K. ..... h. ..... art.	

dla kwestury / tytułem taksy

Wykaz odczytów, na które uczeń uczęszczać zamierza.

Przedmiot wykładu:	Ilość godzin tygodniowo	Nazwisko wykładającego	Podpis ucznia
Historya filozofii od Kanta do nowszych czasów	4	Prof. Ks. Dr. Pawlicki	Kazimierz Konarski
Historya socyalizmu niemieckiego	1		
Zarys dziejów Polski Cz. II wieki średnie	3	Pr. Dr. Czermak	
Okres rewolucyjny 1846-48 w Polsce	2		
Słowiańszczyzna w XIX wieku	2	Pr. Dr. Zdziechowski	
Psychofizyka	3	Pr. Dr. Heinrich	

202

Przedmiot wykładu	Ilość godzin tygodniowo	Nazwisko wykładającego	Podpis ucznia

Poświadczam niniejszem, iż JP. ..... złożył prośbę o uwolnienie od opłaty czesnego na półrocze ..... r. szk. 190 ..... opartą na zasadach wyszczególnionych w 2 ustępie 1 § 15-go Ustawy o czesnem, i może być przeto wpisany prowizorycznie w poczet Uczniów Wydziału.

Kraków, dnia 26 Kwietnia 1907.

Dziekan

Zgadzam się na spóźniony wpis
M. P. Rud[illegible]

Według dotyczących przepisów mają uczniowie wpisywać przedmioty naukowe do rodowodu i książeczek legitymacyjnych zupełnie tak, jak takowe w spisie wyrażone zostały.

Nie wolno jest wpisywać do jednej rubryki rodowodu lub książeczki nazwisk dwóch nauk; ale **każdy przedmiot powinien być wpisanym w osobnej przegródce.** Gdyby jedna stronica książeczki nie starczyła do zapisania wszystkich przedmiotów, których Uczeń w jednem półroczu słuchać zamierza, wtedy ma użyć dwóch stronic.

Przy wyliczaniu odczytów w rodowodzie ma być umieszczony własnoręczny podpis Ucznia w ostatniej rubryce obok nazwiska każdego Nauczyciela (§ 8. Ustawy naukowej z d. 1 października 1850 roku).

W rodowodzie i w książeczce legitymacyjnej, jako dokumentach urzędowych, są skrobanki zabronione.

Rok szk. 1906/07

RODOWÓD

Półrocze X

203

Nazwisko i imię ucznia	Jest uczniem zwyczajnym czy nadzwyczajnym	Oznaczenie Wydziału
Korbel Stanisław	nadzwyczajny	filozoficzny

Miejsce urodzenia	Wiek	Religia	Narodowość	Obywatelstwo	Mieszkanie w Krakowie
Kraków	ur. 1882	rz.-katol.	polska	austryj.	ul. Rakowicka [illegible]

Imię, zatrudnienie i miejsce zamieszkania ojca lub opiekuna	ojciec Andrzej – urzędnik wojskowy zam. w Arsenale wojsk.
Oświadczenie się do służby wojskowej	uwolniony
Zakład naukowy, w którym uczeń strawił ostatnie półrocze	pracował w Akademii Umiejętn.

Pobiera stypendyum z fundacyi: .....
rocznie k. ..... h. ..... udzielone przez .....
dekretem z dnia ..... L. .....

dla kwestury: wpisano w kwesturze 623 pod Nr.: 1014. 907. w dniu: Bibliot. K. 1

Na jakiej zasadzie uczeń żąda imatrykulacyi (inskrypcyi wpisu)

Zwrócono: (dla kwestury, tytułem taksy)		Pobrano: (dla kwestury, tytułem taksy)	
imatrykulacyjnej (wpisowego)	K. ..... art.	imatrykulacyjnej (wpisowego)	K. ..... art. .....
laboratoryjnej	K. ..... art.	laboratoryjnej	K. ..... art. .....
czesnego:	K. ..... h. ..... art.	czesnego:	K. 4 h. 20 art. 623
„	K. ..... h. ..... art.	„	K. ..... h. ..... art. .....
„	K. ..... h. ..... art.	„	K. ..... h. ..... art. .....
„	K. ..... h. ..... art.	„	K. ..... h. ..... art. .....

Wykaz odczytów, na które uczeń uczęszczać zamierza.

Przedmiot wykładu:	Ilość godzin tygodniowo	Nazwisko wykładającego	Podpis ucznia
Konwersatoryum pedagog.	3	Doc. Dr Kulczyński	[illegible]
Paleografia łacińska	3	Prof. Dr Krzyżanowski	[illegible]
za	3 g.	resztę wrzesień	

204

Przedmiot wykładu	Ilość godzin tygodniowo	Nazwisko wykładającego	Podpis ucznia

Poświadczam niniejszem, iż JP. ..... złożył prośbę o uwolnienie od opłaty czesnego na półrocze ..... r. szk. 190 ..... opartą na zasadach wyszczególnionych w 2 ustępie 1 § 15-go Ustawy o czesnem, i może być przeto wpisany prowizorycznie w poczet Uczniów Wydziału.

Kraków, dnia ..... 190....

Dziekan

Według dotyczących przepisów mają uczniowie wpisywać przedmioty naukowe do rodowodu i książeczek legitymacyjnych zupełnie tak, jak takowe w spisie wyrażone zostały.

Nie wolno jest wpisywać do jednej rubryki rodowodu lub książeczki nazwisk dwóch nauk; ale **każdy przedmiot powinien być wpisanym w osobnej przegródce.** Gdyby jedna stronica książeczki nie starczyła do zapisania wszystkich przedmiotów, których Uczeń w jednem półroczu słuchać zamierza, wtedy ma użyć dwóch stronic.

Przy wyliczaniu odczytów w rodowodzie ma być umieszczony własnoręczny podpis Ucznia w ostatniej rubryce obok nazwiska każdego Nauczyciela (§ 8. Ustawy naukowej z d. 1 października 1850 roku).

W rodowodzie i w książeczce legitymacyjnej, jako dokumentach urzędowych, są skrobanki zabronione.

205

Rok szk. 1906/7

RODOWÓD

Półrocze letnie

Nazwisko i imię ucznia	Jest uczniem zwyczajnym czy nadzwyczajnym	Oznaczenie Wydziału
Kazimierz Kosiński	nadzwyczajny	filozoficzny

Miejsce urodzenia	Wiek	Religia	Narodowość	Obywatelstwo	Mieszkanie w Krakowie
Dąbrowa w Król. Polskiem	21 rok	rzymsko-kat.	Polak	poddany rosyjski	ul.: św. Gertrudy 47 L. domu: 47

Imię, zatrudnienie i miejsce zamieszkania ojca lub opiekuna: Lucjan Kosiński, nauczyciel ludowy w Żarnowie w Kr. Polskiem

Oświadczenie się do służby wojskowej: Stoje do losowania w r. 1907.

Zakład naukowy, w którym uczeń strawił ostatnie półrocze: Uniwersytet Jagielloński

Pobiera stypendyum z fundacyi: .....
rocznie k. ..... h. ..... udzielone przez .....
dekretem z dnia ..... L. .....

dla kwestury: wpisano w kwesturze pod Nr.: 2175 w dniu: 20/4. 907. Bibliot. K. 2

Na jakiej zasadzie uczeń żąda imatrykulacyi (inskrypcyi wpisu)

Zwrócono:		Pobrano:	
imatrykulacyjnej (wpisowego) K. ..... art.		imatrykulacyjnej (wpisowego) K. ..... art.	
laboratoryjnej . . . . . K. ..... art.		laboratoryjnej . . . . . K. ..... art.	
czesnego: K. ..... h. ..... art.		czesnego: K. ..... h. ..... art.	
„ K. ..... h. ..... art.		„ K. ..... h. ..... art.	
„ K. ..... h. ..... art.		„ K. ..... h. ..... art.	
„ K. ..... h. ..... art.		„ K. ..... h. ..... art.	

dla kwestury — tytułem taksy

Uwolniony w połowie

Wykaz odczytów, na które uczeń uczęszczać zamierza.

Przedmiot wykładu:	Ilość godzin tygodniowo	Nazwisko wykładającego	Podpis ucznia
Zarys metafizyki opartej na wynikach krytycznej teorji poznania i wiedzy badawczej	4	pr. Straszewski	K. Kosiński
Rzut oka na literaturę XIX wieku	3	pr. Tarnowski	K. Kosiński
Seminarjum literackie	1	tenże	K. Kosiński
Wstęp do filologji słowiańskiej	1	pr. Łoś	K. Kosiński
Seminarjum słowiańskie	1	tenże	K. Kosiński
Poeci polscy XVIII w.	2	pr. Windakiewicz	K. Kosiński
Starsi i młodsi romantycy polscy	1	tenże	K. Kosiński
Piotr Skarga na tle religijnych sporów XVI wieku	1	pr. Grabowski	K. Kosiński
Słowackiego lata ostatnie	1	tenże	K. Kosiński
Historja nowszej filozofji od Kanta do nowszych czasów	4	pr. ks. Pawlicki	K. Kosiński
Historja socjalizmu niemieckiego	1	tenże	K. Kosiński

206

Przedmiot wykładu	Ilość godzin tygodniowo	Nazwisko wykładającego	Podpis ucznia

Poświadczam niniejszem, iż JP. Kazimierz Kosiński złożył prośbę o uwolnienie od opłaty czesnego na półrocze letnie r. szk. 1906/7 opartą na zasadach wyszczególnionych w 2 ustępie 1 § 15-go Ustawy o czesnem, i może być przeto wpisany prowizorycznie w poczet Uczniów Wydziału.

Kraków, dnia 22 X 190

Dziekan

M. P. Rud

Col. 1 Dr. Nie wpisuje się na spisy nie wpisuje się M. P. Rud

Według dotyczących przepisów mają uczniowie wpisywać przedmioty naukowe do rodowodu i książeczek legitymacyjnych zupełnie tak, jak takowe w spisie wyrażone zostały.

Nie wolno jest wpisywać do jednej rubryki rodowodu lub książeczki nazwisk dwóch nauk; ale **każdy przedmiot powinien być wpisanym w osobnej przegródce.** Gdyby jedna stronica książeczki nie starczyła do zapisania wszystkich przedmiotów, których Uczeń w jednem półroczu słuchać zamierza, wtedy ma użyć dwóch stronic.

Przy wyliczaniu odczytów w rodowodzie ma być umieszczony własnoręczny podpis Ucznia w ostatniej rubryce obok nazwiska każdego Nauczyciela § 8. Ustawy naukowej z d. 1 października 1850 roku).

W rodowodzie i w książeczce legitymacyjnej, jako dokumentach urzędowych, są skrobanki zabronione.

207 20

Rok szk. 1906/07

RODOWÓD.

Półrocze: II.

Nazwisko i imię ucznia	Jest uczniem zwyczajnym czy nadzwyczajnym	Oznaczenie Wydziału
Rostecki Edward	nadzwyczajny	filozoficzny

Miejsce urodzenia	Wiek	Religia	Narodowość	Poddaństwo	Mieszkanie w Krakowie
Przemyśl	29 lat	rz-kat	polska	austryackie	ul: Smoleńska L. domu: 10.

Imię, zatrudnienie i miejsce zamieszkania ojca lub opiekuna

Oświadczenie się do służby wojskowej: należy do pospol. ruszenia

Zakład naukowy, w którym uczeń strawił ostatnie półrocze: c. k. szkoła politechniczna we Lwowie

Pobiera stypendyum z fundacyi:

rocznie k. h. udzielone przez

dekretem z dnia L.

dla kwestury: wpisano w kwesturze pod Nr.: 2102 w dniu: 20/4. 907.

Na jakiej zasadzie uczeń żąda imatrykulacyi (inskrypcyi wpisu): na podstawie świadectwa II. egzaminu dojrzałości uzyskanego w szkole politechnicznej

Biblioteka Jagiellońska

dla kwestury tytułem taksy — Zwrócono:		dla kwestury tytułem taksy — Pobrano:	
imatrykulacyjnej (wpisowego)	K. art.	imatrykulacyjnej (wpisowego)	K. 5 art. 2102
laboratoryjnej	K. art.	laboratoryjnej	K. art.
czesnego:	K. h. art.	czesnego:	K. h. art.
„	K. h. art.	„	K. h. art. Uwolniony w całości
„	K. h. art.	„	K. h. art.
„	K. h. art.	„	K. h. art.

Wykaz odczytów, na które uczeń uczęszczać zamierza.

Przedmiot wykładu:	Ilość godzin tygodniowo	Nazwisko wykładającego	Podpis ucznia
Zasady metafizyki	4	Dr Straszewski	Rostecki
Psychofizyka	3	Dr Heinrich	Rostecki
Szkoły średnie w Europie i Ameryce	3	Dr Kulczyński	Rostecki

Przedmiot wykładu:	Ilość godzin tygodniowo	Nazwisko wykładającego	Podpis ucznia

Poświadczam niniejszem, iż JP. Rostecki Edward złożył prośbę o uwolnienie od opłaty czesnego na półrocze letnie r. szk. 1906/07 opartą na zasadach wyszczególnionych w 2 ustępie 1 § 15-go Ustawy o czesnem, i może być przeto wpisany prowizorycznie w poczet Uczniów Wydziału.

Kraków, dnia 12/IV 1907

Dziekan

M. P. [illegible]

Według dotyczących przepisów mają uczniowie wpisywać przedmioty naukowe do rodowodu i książeczek legitymacyjnych zupełnie tak, jak takowe w spisie wyrażone zostały.

Nie wolno jest wpisywać do jednej rubryki rodowodu lub książeczki nazwisk dwóch nauk; ale **każdy przedmiot powinien być wpisanym w osobnej przegródce.** Gdyby jedna stronica książeczki nie starczyła do zapisania wszystkich przedmiotów, których Uczeń w jednem półroczu słuchać zamierza, wtedy ma użyć dwóch stronic.

Przy wyliczaniu odczytów w rodowodzie ma być umieszczony własnoręczny podpis Ucznia w ostatniej rubryce obok nazwiska każdego Nauczyciela (§ 8. Ustawy naukowej z d. 1 października 1850 roku).

W rodowodzie i w książeczce legitymacyjnej, jako dokumentach urzędowych, są skrobanki zabronione.

Rok szk. 1906/7

RODOWÓD.

Półrocze: letnie 208

Nazwisko i imię ucznia	Jest uczniem zwyczajnym czy nadzwyczajnym	Oznaczenie Wydziału
Kowalski Franciszek	nadzwyczajny	filozof.

Miejsce urodzenia	Wiek	Religia	Narodowość	Poddaństwo	Mieszkanie w Krakowie
Szwarsko	36	rz. k.	Polak	austryj.	ul: Rynek Kleparski L. domu: 17

Imię, zatrudnienie i miejsce zamieszkania ojca lub opiekuna: Podpisany jest nauczycielem stat. gim. w Krakowie

Oświadczenie się do służby wojskowej: —

Zakład naukowy, w którym uczeń strawił ostatnie półrocze: Nie angażował ostatniego półrocza na wykłady

Pobiera stypendyum z fundacyi: ...

rocznie k. ... h. ... udzielone przez ...

dekretem z dnia ... L. ...

Na jakiej zasadzie uczeń żąda imatrykulacyi (inskrypcyi wpisu)

dla kwestury: wpisano w kwesturze pod Nr.: 238 w dniu: 414.907. Bibliot. Ks. I

dla kwestury tytułem taksy — Zwrócono:		dla kwestury tytułem taksy — Pobrano:	
imatrykulacyjnej (wpisowego)	K. ... art.	imatrykulacyjnej (wpisowego)	K. 3 art. 238
laboratoryjnej	K. ... art.	laboratoryjnej	K. ... art.
czesnego:	K. ... h. ... art.	czesnego:	K. 6 h. 30 art. 238
„	K. ... h. ... art.	„	K. ... h. ... art.
„	K. ... h. ... art.	„	K. ... h. ... art.
„	K. ... h. ... art.	„	K. ... h. ... art.

Wykaz odczytów, na które uczeń uczęszczać zamierza.

Przedmiot wykładu:	Ilość godzin tygodniowo	Nazwisko wykładającego	Podpis ucznia
Wstęp do numizmatologii (Rabbiani)	2	Prof. Dr. Morawiewicz	Fr. Kowalski
Petrografia ogólna wraz z ćwiczeniami (c. k.)	3		

2P

Przedmiot wykładu:	Ilość godzin tygodniowo	Nazwisko wykładającego	Podpis ucznia

Poświadczam niniejszem, iż JP. ..... złożył prośbę o uwolnienie od opłaty czesnego na półrocze ..... r. szk. 190 ..... opartą na zasadach wyszczególnionych w 2 ustępie 1 § 15-go Ustawy o czesnem, i może być przeto wpisany prowizorycznie w poczet Uczniów Wydziału.

Kraków, dnia 190

Dziekan

Według dotyczących przepisów mają uczniowie wpisywać przedmioty naukowe do rodowodu i książeczek legitymacyjnych zupełnie tak, jak takowe w spisie wyrażone zostały.

Nie wolno jest wpisywać do jednej rubryki rodowodu lub książeczki nazwisk dwóch nauk; ale **każdy przedmiot powinien być wpisanym w osobnej przegródce.** Gdyby jedna stronica książeczki nie starczyła do zapisania wszystkich przedmiotów, których Uczeń w jednem półroczu słuchać zamierza, wtedy ma użyć dwóch stronic.

Przy wyliczaniu odczytów w rodowodzie ma być umieszczony własnoręczny podpis Uczenia w ostatniej rubryce obok nazwiska każdego Nauczyciela (§ 8. Ustawy naukowej z d. 1 października 1850 roku).

W rodowodzie i w książeczce legitymacyjnej, jako dokumentach urzędowych, są skrobanki zabronione.

Rok szk. 1906/7

RODOWÓD

Półrocze 2 letnie

Nazwisko i imię ucznia	Jest uczniem zwyczajnym czy nadzwyczajnym	Oznaczenie Wydziału
Kazan Krasnodębski	nadzwyc.	filozof.

Miejsce urodzenia	Wiek	Religia	Narodowość	Obywatelstwo	Mieszkanie w Krakowie
Kraków	21	rz.-kat.	polak	austr. węg.	ul.: Grabowskiego L. domu: 4.

Imię, zatrudnienie i miejsce zamieszkania ojca lub opiekuna: matka, wdr. Kr. Polsk. Rentyka fund. Warszawska, z wł. fundatora

Oświadczenie się do służby wojskowej: patrz wyżej

Zakład naukowy, w którym uczeń strawił ostatnie półrocze: uniwersytet Jagielloński

Pobiera stypendyum z fundacyi: .....

rocznie k. ..... h. ..... udzielone przez .....

dekretem z dnia ..... L. .....

dla kwestury: wpisano w kwesturze pod Nr.: 2310 2014. 907. w dniu: Bibliot. K. 2

Na jakiej zasadzie uczeń żąda imatrykulacyi (inskrypcyi wpisu) .....

dla kwestury tytułem taksy — Zwrócono:		dla kwestury tytułem taksy — Pobrano:	
imatrykulacyjnej (wpisowego)	K. ..... art.	imatrykulacyjnej (wpisowego)	K. ..... art. .....
laboratoryjnej	K. ..... art.	laboratoryjnej	K. ..... art. .....
czesnego:	K. ..... h. ..... art.	czesnego:	K. 21 h. — art. 2311
„	K. ..... h. ..... art.	„	K. ..... h. ..... art. .....
„	K. ..... h. ..... art.	„	K. ..... h. ..... art. .....
„	K. ..... h. ..... art.	„	K. ..... h. ..... art. .....

Wykaz odczytów, na które uczeń uczęszczać zamierza.

Przedmiot wykładu:	Ilość godzin tygodniowo	Nazwisko wykładającego	Podpis ucznia
Rzeźba za hist. 19 w.	3	dr. Tarnowski	Stefan Krasnodębski
Seminarjum hist.	1	Tenże	
Poezja polska 18 w.	2	dr. Windakiewicz	
Mickiewicz i Słowacki romantycy	1	Tenże	
Okres rewolucyjny i Napoleon I.	2	dr. Cesarman	
Praca Skarga za hist. pow. ref.	1	dr. Grabowski	
Historia Polski Kazimierz Wielki	1	Tenże	
Ostatnie lata Kościuszki	1	Tenże	
Ostatnie powstanie 1863 r. i groźba	1	dr. Mańkowski	

Przedmiot wykładu	Ilość godzin tygodniowo	Nazwisko wykładającego	Podpis ucznia

Poświadczam niniejszem, iż JP. ..... złożył prośbę o uwolnienie od opłaty czesnego na półrocze ..... r. szk. 190 ..... opartą na zasadach wyszczególnionych w 2 ustępie 1 § 15-go Ustawy o czesnem, i może być przeto wpisany prowizorycznie w poczet Uczniów Wydziału.

Kraków, dnia 28 Kw 190 7

Dziekan

Coll. 2 Kwie ne
zgadam się na wpisanie wpi
do Rad

Według dotyczących przepisów mają uczniowie wpisywać przedmioty naukowe do rodowodu i książeczek legitymacyjnych zupełnie tak, jak takowe w spisie wyrażone zostały.

Nie wolno jest wpisywać do jednej rubryki rodowodu lub książeczki nazwisk dwóch nauk; ale **każdy przedmiot powinien być wpisanym w osobnej przegródce.** Gdyby jedna stronica książeczki nie starczyła do zapisania wszystkich przedmiotów, których Uczeń w jednem półroczu słuchać zamierza, wtedy ma użyć dwóch stronic.

Przy wyliczaniu odczytów w rodowodzie ma być umieszczony własnoręczny podpis Ucznia w ostatniej rubryce obok nazwiska każdego Nauczyciela (§ 8. Ustawy naukowej z d. 1 października 1850 roku).

W rodowodzie i w książeczce legitymacyjnej, jako dokumentach urzędowych, są skrobanki zabronione.

Rok szk. 1907

RODOWÓD.

Półrocze: IV

Nazwisko i imię ucznia	Jest uczniem zwyczajnym czy nadzwyczajnym	Oznaczenie Wydziału
Kreminski Felicyan	nadzwyczajnym	filozoficzny

Miejsce urodzenia	Wiek	Religia	Narodowość	Poddaństwo	Mieszkanie w Krakowie
Wojnicz	31	rzym. kat.	polska	austryack	ul: Kopernika L. domu: 26

Imię, zatrudnienie i miejsce zamieszkania ojca lub opiekuna

Oświadczenie się do służby wojskowej

Zakład naukowy, w którym uczeń strawił ostatnie półrocze: Uniwersytet Jagielloński

Pobiera stypendyum z fundacyi:
rocznie k. ..... h. ..... udzielone przez .....
dekretem z dnia ..... L. .....

dla kwestury: wpisano w kwesturze pod Nr.: 1908 w dniu: 1914. 907.

Na jakiej zasadzie uczeń żąda imatrykulacyi (inskrypcyi wpisu) Ubogi legitymacyjnej

Bibliot. K. A

dla kwestury tytułem taksy — Zwrócono:		dla kwestury tytułem taksy — Pobrano:	
imatrykulacyjnej (wpisowego)	K. ..... art.	imatrykulacyjnej (wpisowego)	K. ..... art. .....
laboratoryjnej	K. ..... art.	laboratoryjnej	K. ..... art. .....
czesnego:	K. ..... h. ..... art.	czesnego:	K. 17 h. 80 art. 178
„	K. ..... h. ..... art.	„	K. ..... h. ..... art. .....
„	K. ..... h. ..... art.	„	K. ..... h. ..... art. .....
„	K. ..... h. ..... art.	„	K. ..... h. ..... art. .....

Wykaz odczytów, na które uczeń uczęszczać zamierza.

Przedmiot wykładu:	Ilość godzin tygodniowo	Nazwisko wykładającego	Podpis ucznia
~~Wstęp do analizy~~	~~2~~	~~Prof. Dr. Zaremba~~	
~~Ćwiczenia seminaryjne~~	~~2~~	~~"~~	
Ćwiczenia w pracowni fizycznej	4	Prof. Dr. Wilkowski	Kreminski Felicyan
Teorja kinetyczna gazów	2	Prof. Dr. Natanson	
Teorja promieniowania	3	"	
Chemia nieorganiczna	3	Prof. Dr. Brunner	
Chemia analityczna	2	"	Kreminski Felicyan
Historja teorij chemicznych	2	Prof. Dr. Bruner	
~~Wstęp do mineralogii (publicum)~~	~~2~~	~~Prof. Dr. Morozewicz~~	
Wstęp do fizyki teoretycznej	2	Prof. Dr. Wilkowski	

214

Przedmiot wykładu:	Ilość godzin tygodniowo	Nazwisko wykładającego	Podpis ucznia

Poświadczam niniejszem, iż JP. ..... złożył prośbę o uwolnienie od opłaty czesnego na półrocze ..... r. szk. 190 ..... opartą na zasadach wyszczególnionych w 2 ustępie 1 § 15-go Ustawy o czesnem, i może być przeto wpisany prowizorycznie w poczet Uczniów Wydziału.

Kraków, dnia 15/IV 1907

Dziekan

Collog. złożone
Można przyjąć
[illegible]

Według dotyczących przepisów mają uczniowie wpisywać przedmioty naukowe do rodowodu i książeczek legitymacyjnych zupełnie tak, jak takowe w spisie wyrażone zostały.

Nie wolno jest wpisywać do jednej rubryki rodowodu lub książeczki nazwisk dwóch nauk; ale **każdy przedmiot powinien być wpisanym w osobnej przegródce.** Gdyby jedna stronica książeczki nie starczyła do zapisania wszystkich przedmiotów, których Uczeń w jednem półroczu słuchać zamierza, wtedy ma użyć dwóch stronic.

Przy wyliczaniu odczytów w rodowodzie ma być umieszczony własnoręczny podpis Ucznia w ostatniej rubryce obok nazwiska każdego Nauczyciela (§ 8. Ustawy naukowej z d. 1 października 1850 roku).

W rodowodzie i w książeczce legitymacyjnej, jako dokumentach urzędowych, są skrobanki zabronione.

215

Rok szk. 190 06/07

RODOWÓD

Półrocze letnie

Nazwisko i imię ucznia	Jest uczniem zwyczajnym czy nadzwyczajnym	Oznaczenie Wydziału
Andrzej Kulwieć	nadzwyczajny	filozoficzny

Miejsce urodzenia	Wiek	Religia	Narodowość	Obywatelstwo	Mieszkanie w Krakowie
Warszawa	23 l.	katol. rz.	polska	rosyjskie	ul.: Batorego L. domu: 25

Imię, zatrudnienie i miejsce zamieszkania ojca lub opiekuna: Walerja Kulwieć Warszawa emerytka Belwederska 4

Oświadczenie się do służby wojskowej: pospolite ruszenie

Zakład naukowy, w którym uczeń strawił ostatnie półrocze: Wszechnica Jagiellońska

Pobiera stypendyum z fundacyi: ..... rocznie k. ..... h. ..... udzielone przez ..... dekretem z dnia ..... L.

dla kwestury: wpisano w kwesturze pod Nr.: 2174 w dniu: 20/4 907. Bibliot. K. 2

Na jakiej zasadzie uczeń żąda imatrykulacyi (inskrypcyi wpisu): na zasadzie wysłuchania zimowego półrocza i świadectw collogniów z 5 godzin

Zwrócono:		Pobrano:	
imatrykulacyjnej (wpisowego) K. ..... art.		imatrykulacyjnej (wpisowego) K. ..... art.	
laboratoryjnej ..... K. ..... art.		laboratoryjnej 21 — K. ..... art.	
czesnego: K. ..... h. ..... art.		czesnego: K. ..... h. ..... art.	
„ K. ..... h. ..... art.		„ K. ..... h. ..... art.	
„ K. ..... h. ..... art.		„ K. ..... h. ..... art.	
„ K. ..... h. ..... art.		„ K. ..... h. ..... art.	

dla kwestury tytułem taksy

Wykaz odczytów, na które uczeń uczęszczać zamierza.

Przedmiot wykładu:	Ilość godzin tygodniowo	Nazwisko wykładającego	Podpis ucznia
Zarys dziejów Polski	3	Czermak	A. Kulwieć
Dzieje okresu rewolucyjnego 46-48 r.	2	"	
Kultura odrodzenia w Polsce	1	Kopera	
Starsi i młodsi romantycy	1	Windakiewicz	
Poeci polscy XVIII w.	2	"	
Słowackiego lata ostatnie	1	Grabowski	

Przedmiot wykładu	Ilość godzin tygodniowo	Nazwisko wykładającego	Podpis ucznia

Poświadczam niniejszem, iż JP. ..... złożył prośbę o uwolnienie od opłaty czesnego na półrocze ..... r. szk. 190 ..... opartą na zasadach wyszczególnionych w 2 ustępie 1 § 15-go Ustawy o czesnem, i może być przeto wpisany prowizorycznie w poczet Uczniów Wydziału.

Kraków, dnia 22 kw. 1907

Dziekan

Coll. zdrowe.
Zgadzam się na spóźniony wpis
M. P. Rudz

Według dotyczących przepisów mają uczniowie wpisywać przedmioty naukowe do rodowodu i książeczek legitymacyjnych zupełnie tak, jak takowe w spisie wyrażone zostały.

Nie wolno jest wpisywać do jednej rubryki rodowodu lub książeczki nazwisk dwóch nauk; ale **każdy przedmiot powinien być wpisanym w osobnej przegródce.** Gdyby jedna stronica książeczki nie starczyła do zapisania wszystkich przedmiotów, których Uczeń w jednem półroczu słuchać zamierza, wtedy ma użyć dwóch stronic.

Przy wyliczaniu odczytów w rodowodzie ma być umieszczony własnoręczny podpis Ucznia w ostatniej rubryce obok nazwiska każdego Nauczyciela (§ 8. Ustawy naukowej z d. 1 października 1850 roku).

W rodowodzie i w książeczce legitymacyjnej, jako dokumentach urzędowych, są skrobanki zabronione.

Rok szk. 1906/7

RODOWÓD

Półrocze letnie

Nazwisko i imię ucznia	Jest uczniem zwyczajnym czy nadzwyczajnym	Oznaczenie Wydziału
Tadeusz Kupczyński	Nadzwyczajnym	Filozoficzny

Miejsce urodzenia	Wiek	Religia	Narodowość	Obywatelstwo	Mieszkanie w Krakowie
Radziechowice Króles. Polskie	21	Katolik	Polak	Król. Pol.	ul.: Floryańska L. domu: 32

Imię, zatrudnienie i miejsce zamieszkania ojca lub opiekuna	Tomasz – wójt gminy Radziechowice Noworadomskiego pow. Król. Pol.
Oświadczenie się do służby wojskowej	Nie służył
Zakład naukowy, w którym uczeń strawił ostatnie półrocze	Wszechnica Jagiel.

Pobiera stypendyum z fundacyi: .....
rocznie k. ..... h. ..... udzielone przez .....
dekretem z dnia ..... L. .....

dla kwestury: wpisano w kwesturze pod Nr.: 1341 w dniu: 12/4. 907.

Na jakiej zasadzie uczeń żąda imatrykulacyi (inskrypcyi wpisu)

Bibliot. K. 2

Zwrócono:		Pobrano:	
imatrykulacyjnej (wpisowego) K. ..... art.		imatrykulacyjnej (wpisowego) K. ..... art.	
laboratoryjnej . . . . . K. ..... art.		laboratoryjnej . . . . . K. ..... art.	
czesnego: K. ..... h. ..... art.		czesnego: K. 23 h. 10 art. 1341	
„ K. ..... h. ..... art.		„ K. ..... h. ..... art.	
„ K. ..... h. ..... art.		„ K. ..... h. ..... art.	
„ K. ..... h. ..... art.		„ K. ..... h. ..... art.	

dla kwestury tytułem taksy

Wykaz odczytów, na które uczeń uczęszczać zamierza.

Przedmiot wykładu:	Ilość godzin tygodniowo	Nazwisko wykładającego	Podpis ucznia
Czasy wojen religijnych	5	dr. Zakrzewski	Tadeusz Kupczyński
Zarys dziejów Polski. Wieki średnie	3	dr. Czermak	
Poeci polscy XVIII wieku	2	dr. Windakiewicz	
Starsi i młodsi romantycy	1	dr. Windakiewicz	

Przedmiot wykładu	Ilość godzin tygodniowo	Nazwisko wykładającego	Podpis ucznia

Poświadczam niniejszem, iż JP. ..... złożył prośbę o uwolnienie od opłaty czesnego na półrocze ..... r. szk. 190 ..... opartą na zasadach wyszczególnionych w 2 ustępie 1 § 15-go Ustawy o czesnem, i może być przeto wpisany prowizorycznie w poczet Uczniów Wydziału.

Kraków, dnia 12/IV 190 7

Dziekan

Według dotyczących przepisów mają uczniowie wpisywać przedmioty naukowe do rodowodu i książeczek legitymacyjnych zupełnie tak, jak takowe w spisie wyrażone zostały.

Nie wolno jest wpisywać do jednej rubryki rodowodu lub książeczki nazwisk dwóch nauk; ale **każdy przedmiot powinien być wpisanym w osobnej przegródce.** Gdyby jedna stronica książeczki nie starczyła do zapisania wszystkich przedmiotów, których Uczeń w jednem półroczu słuchać zamierza, wtedy ma użyć dwóch stronic.

Przy wyliczaniu odczytów w rodowodzie ma być umieszczony własnoręczny podpis Ucznia w ostatniej rubryce obok nazwiska każdego Nauczyciela (§ 8. Ustawy naukowej z d. 1 października 1850 roku).

W rodowodzie i w książeczce legitymacyjnej, jako dokumentach urzędowych, są skrobanki zabronione.

Rok szk. 190 6/7

RODOWÓD

Półrocze letnie

Nazwisko i imię ucznia	Jest uczniem zwyczajnym czy nadzwyczajnym	Oznaczenie Wydziału
Lammel Władysław	nadzwyczajnym	filozoficzny

Miejsce urodzenia	Wiek	Religia	Narodowość	Obywatelstwo	Mieszkanie w Krakowie
Bielsko	26	Rzym. Kat.	polska	austryackie	ul.: Czysta L. domu: 12

Imię, zatrudnienie i miejsce zamieszkania ojca lub opiekuna: Stypolit Lammel emerytowany oficyalista Kraków Czysta l. 12 wdowy.

Oświadczenie się do służby wojskowej:

Zakład naukowy, w którym uczeń strawił ostatnie półrocze:

Pobiera stypendyum z fundacyi:

rocznie k. ..... h. ..... udzielone przez .....

dekretem z dnia ..... L. .....

dla kwestury: wpisano w kwesturze pod Nr.: 2556 w dniu: 16/5. 907. Bibliot. K. 1

Na jakiej zasadzie uczeń żąda imatrykulacyi (inskrypcyi wpisu)

dla kwestury tytułem taksy — Zwrócono:		dla kwestury tytułem taksy — Pobrano:	
imatrykulacyjnej (wpisowego)	K. ..... art.	imatrykulacyjnej (wpisowego)	K. ..... art. .....
laboratoryjnej	K. ..... art.	laboratoryjnej	K. 21 — art. 2556
czesnego:	K. ..... h. ..... art.	czesnego:	K. ..... h. ..... art. .....
„	K. ..... h. ..... art.	„	K. ..... h. ..... art. .....
„	K. ..... h. ..... art.	„	K. ..... h. ..... art. .....
„	K. ..... h. ..... art.	„	K. ..... h. ..... art. .....

Wykaz odczytów, na które uczeń uczęszczać zamierza.

Przedmiot wykładu:	Ilość godzin tygodniowo	Nazwisko wykładającego	Podpis ucznia
Teorya funkcyi analitycznych	3	Dr. A. Zaremba	Lammel
Teorya kinetyczna gazów	2	Dr. L. Natanson	
Teorya promieniowania	3	" "	
Nauki matematyczne w Polsce pod koniec XVIII w.	2	Dr. Dr. Birkenmajer	

Przedmiot wykładu	Ilość godzin tygodniowo	Nazwisko wykładającego	Podpis ucznia

Poświadczam niniejszem, iż JP. ..... złożył prośbę o uwolnienie od opłaty czesnego na półrocze ..... r. szk. 190 ..... opartą na zasadach wyszczególnionych w 2 ustępie 1 § 15-go Ustawy o czesnem, i może być przeto wpisany prowizorycznie w poczet Uczniów Wydziału.

Kraków, dnia ..... 190 ....

Dziekan

Według dotyczących przepisów mają uczniowie wpisywać przedmioty naukowe do rodowodu i książeczek legitymacyjnych zupełnie tak, jak takowe w spisie wyrażone zostały.

Nie wolno jest wpisywać do jednej rubryki rodowodu lub książeczki nazwisk dwóch nauk; ale **każdy przedmiot powinien być wpisanym w osobnej przegródce.** Gdyby jedna stronica książeczki nie starczyła do zapisania wszystkich przedmiotów, których Uczeń w jednem półroczu słuchać zamierza, wtedy ma użyć dwóch stronic.

Przy wyliczaniu odczytów w rodowodzie ma być umieszczony własnoręczny podpis Ucznia w ostatniej rubryce obok nazwiska każdego Nauczyciela (§ 8. Ustawy naukowej z d. 1 października 1850 roku).

W rodowodzie i w książeczce legitymacyjnej, jako dokumentach urzędowych, są skrobanki zabronione.

Rok szk. 1907

RODOWÓD

Półrocze letnie

Nazwisko i imię ucznia	Jest uczniem zwyczajnym czy nadzwyczajnym	Oznaczenie Wydziału
Lammel Kazimierz	nadzwyczajnym	filozoficzny

Miejsce urodzenia	Wiek	Religia	Narodowość	Obywatelstwo	Mieszkanie w Krakowie
Piekary	20 lat	rzymsko-katol.	polska	austryackie	ul.: czysta L. domu: 12

Imię, zatrudnienie i miejsce zamieszkania ojca lub opiekuna	Hipolit, emerytowany urzędnik prywatny mieszka w Krakowie ul. Czysta l. 12
Oświadczenie się do służby wojskowej	
Zakład naukowy, w którym uczeń strawił ostatnie półrocze	Uniwersytet Jagielloński

Pobiera stypendyum z fundacyi: .....
rocznie k. ..... h. ..... udzielone przez .....
dekretem z dnia ..... L. .....

dla kwestury: wpisano w kwesturze pod Nr.: 1403 w dniu: 12/4. 907.

Bibliot. K. 1

Na jakiej zasadzie uczeń żąda imatrykulacyi (inskrypcyi wpisu)

Zwrócono:		Pobrano:	
imatrykulacyjnej (wpisowego) K. ..... art.		imatrykulacyjnej (wpisowego) K. ..... art.	
laboratoryjnej ..... K. ..... art.		laboratoryjnej ..... K. ..... art.	
czesnego: K. ..... h. ..... art.		czesnego: K. 33 h. 60 art.	
„ K. ..... h. ..... art.		„ K. ..... h. ..... art.	
„ K. ..... h. ..... art.		„ K. ..... h. ..... art.	
„ K. ..... h. ..... art.		„ K. ..... h. ..... art.	

dla kwestury — tytułem taksy

Wykaz odczytów, na które uczeń uczęszczać zamierza.

Przedmiot wykładu:	Ilość godzin tygodniowo	Nazwisko wykładającego	Podpis ucznia
Ćwiczenia w pracowni fizycznej	4.	Prof. Dr Witkowski	Lammel Kazimierz
Zarys metafizyki	4.	Prof. Dr Straszewski	
~~Rzutoka na literaturę XIX wieku~~	~~3.~~	Prof. Dr ~~W. Tarnowski~~	
~~Chemia analityczna~~	~~2.~~	Prof. Dr ~~Olszewski~~	
Szkoły średnie w Europie i Ameryce	3.	Prof. Dr Kulczyński	
Fizyka doświadczalna	5	Dr Witkowski	

221

Przedmiot wykładu	Ilość godzin tygodniowo	Nazwisko wykładającego	Podpis ucznia

Poświadczam niniejszem, iż JP. ..... złożył prośbę o uwolnienie od opłaty czesnego na półrocze ..... r. szk. 190 ..... opartą na zasadach wyszczególnionych w 2 ustępie 1 § 15-go Ustawy o czesnem, i może być przeto wpisany prowizorycznie w poczet Uczniów Wydziału.

Kraków, dnia 12/IV 1907

Dziekan

A. B. Rud

Według dotyczących przepisów mają uczniowie wpisywać przedmioty naukowe do rodowodu i książeczek legitymacyjnych zupełnie tak, jak takowe w spisie wyrażone zostały.

Nie wolno jest wpisywać do jednej rubryki rodowodu lub książeczki nazwisk dwóch nauk; ale **każdy przedmiot powinien być wpisanym w osobnej przegródce.** Gdyby jedna stronica książeczki nie starczyła do zapisania wszystkich przedmiotów, których Uczeń w jednem półroczu słuchać zamierza, wtedy ma użyć dwóch stronic.

Przy wyliczaniu odczytów w rodowodzie ma być umieszczony własnoręczny podpis Ucznia w ostatniej rubryce obok nazwiska każdego Nauczyciela § 8. Ustawy naukowej z d. 1 października 1850 roku).

W rodowodzie i w książeczce legitymacyjnej, jako dokumentach urzędowych, są skrobanki zabronione.

Rok szk. 1906/7

RODOWÓD

Półrocze letnie

123

Nazwisko i imię ucznia	Jest uczniem zwyczajnym czy nadzwyczajnym	Oznaczenie Wydziału
Edward Lasocki	zwycz.	Filozof.

Miejsce urodzenia	Wiek	Religia	Narodowość	Obywatelstwo	Mieszkanie w Krakowie
Warszawa	21.	rz-kat.	polska	rosyjski	ul.: Szlak L. domu: 18

Imię, zatrudnienie i miejsce zamieszkania ojca lub opiekuna: Stanisław, ob. miejski, Warszawa

Oświadczenie się do służby wojskowej: Popisowy 1907 r.

Zakład naukowy, w którym uczeń strawił ostatnie półrocze: Wszechnica Lwowska

Pobiera stypendyum z fundacyi:
rocznie k. ..... h. ..... udzielone przez .....
dekretem z dnia ..... L. .....

dla kwestury: wpisano w kwesturze pod Nr.: 2052 w dniu: 2014. 907.

Na jakiej zasadzie uczeń żąda imatrykulacyi (inskrypcyi wpisu): świadectwo dojścia

Bibliot. K. 2

dla kwestury / tytułem taksy — Zwrócono:
- imatrykulacyjnej (wpisowego) K. ..... art. .....
- laboratoryjnej . . . . . K. ..... art. .....
- czesnego: K. ..... h. ..... art. .....
- „ K. ..... h. ..... art. .....
- „ K. ..... h. ..... art. .....
- „ K. ..... h. ..... art. .....

dla kwestury / tytułem taksy — Pobrano:
- imatrykulacyjnej (wpisowego) K. 3 art. 2052
- laboratoryjnej . . . . . K. ..... art. .....
- czesnego: K. 31 50 h. ..... art. 2052
- „ K. ..... h. ..... art. .....
- „ K. ..... h. ..... art. .....
- „ K. ..... h. ..... art. .....

Wykaz odczytów, na które uczeń uczęszczać zamierza.

Przedmiot wykładu:	Ilość godzin tygodniowo	Nazwisko wykładającego	Podpis ucznia
Fizyka doświadczalna	5	Pr. D. Witkowski	Lasocki
Chemja nieorganiczna	3	Pr. D. Kłoski	Lasocki
Chemja analityczna	2		
Chemja organiczna	5	Pr. D. Schram	Lasocki

Przedmiot wykładu	Ilość godzin tygodniowo	Nazwisko wykładającego	Podpis ucznia

Poświadczam niniejszem, iż JP. ..... złożył prośbę o uwolnienie od opłaty czesnego na półrocze ..... r. szk. 190 ..... opartą na zasadach wyszczególnionych w 2 ustępie 1 § 15-go Ustawy o czesnem, i może być przeto wpisany prowizorycznie w poczet Uczniów Wydziału.

Kraków, dnia ..... 190 .....

Dziekan

Według dotyczących przepisów mają uczniowie wpisywać przedmioty naukowe do rodowodu i książeczek legitymacyjnych zupełnie tak, jak takowe w spisie wyrażone zostały.

Nie wolno jest wpisywać do jednej rubryki rodowodu lub książeczki nazwisk dwóch nauk; ale **każdy przedmiot powinien być wpisanym w osobnej przegródce.** Gdyby jedna stronica książeczki nie starczyła do zapisania wszystkich przedmiotów, których Uczeń w jednem półroczu słuchać zamierza, wtedy ma użyć dwóch stronic.

Przy wyliczaniu odczytów w rodowodzie ma być umieszczony własnoręczny podpis Ucznia w ostatniej rubryce obok nazwiska każdego Nauczyciela (§ 8. Ustawy naukowej z d. 1 października 1850 roku).

W rodowodzie i w książeczce legitymacyjnej, jako dokumentach urzędowych, są skrobanki zabronione.

Rok szk. 190 7/7

RODOWÓD

Półrocze letnie

Nazwisko i imię ucznia	Jest uczniem zwyczajnym czy nadzwyczajnym	Oznaczenie Wydziału
Feliksa Lachnicki	nadzwyczajny	filozoficzny

Miejsce urodzenia	Wiek	Religia	Narodowość	Obywatelstwo	Mieszkanie w Krakowie
król. pol. Gub. Lubel. p. Biłgoraj	21	r.-kat.	polska	rosyjski	ul.: Krakowskie L. domu: 1

Imię, zatrudnienie i miejsce zamieszkania ojca lub opiekuna: Feliksa Wyrobek ziemski gub. lubelskie p. Biłgoraj. Dobrak.

Oświadczenie się do służby wojskowej: uwolniony

Zakład naukowy, w którym uczeń strawił ostatnie półrocze: Uniw. Jag.

Pobiera stypendyum z fundacyi:
rocznie k. ..... h. ..... udzielone przez .....
dekretem z dnia ..... L. .....

dla kwestury: wpisano w kwesturze pod Nr.: 2074. 907. w dniu: Bibliot. K. 2

Na jakiej zasadzie uczeń żąda imatrykulacyi (inskrypcyi wpisu)

dla kwestury tytułem taksy — Zwrócono:
- imatrykulacyjnej (wpisowego) K. ..... art. .....
- laboratoryjnej . . . . . K. ..... art. .....
- czesnego: K. ..... h. ..... art. .....
- „ K. ..... h. ..... art. .....
- „ K. ..... h. ..... art. .....
- „ K. ..... h. ..... art. .....

dla kwestury tytułem taksy — Pobrano:
- imatrykulacyjnej (wpisowego) K. ..... art. .....
- laboratoryjnej . . . . . K. ..... art. .....
- czesnego: K. 40 — h. ..... art. 2112
- „ K. ..... h. ..... art. .....
- „ K. ..... h. ..... art. .....
- „ K. ..... h. ..... art. .....

Wykaz odczytów, na które uczeń uczęszczać zamierza.

Przedmiot wykładu:	Ilość godzin tygodniowo	Nazwisko wykładającego	Podpis ucznia
Dzieje Polski	3	Dr. Chmiel	
Okres rewolucyjny	2		
Seminarjum historyczne	(2)		
Ruchy wojen religijnych	5	pr. dr. Lakowski	
Dzieje Polski w XIX w.	2	pr. dr. Krzyżanowski	
Dzieje starożyt. za fonetyki II	5	Dr. Torrar	
Paleografja łacińska	3	pr. dr. Krzyżanowski	

226

Przedmiot wykładu	Ilość godzin tygodniowo	Nazwisko wykładającego	Podpis ucznia

Poświadczam niniejszem, iż JP. ..... złożył prośbę o uwolnienie od opłaty czesnego na półrocze ..... r. szk. 190 ..... opartą na zasadach wyszczególnionych w 2 ustępie 1 § 15-go Ustawy o czesnem, i może być przeto wpisany prowizorycznie w poczet Uczniów Wydziału.

Kraków, dnia 22 Kw. 1907

Dziekan

Coll. złożone
zgadzam się na spóźniony wpis
M. P. Rudz

Według dotyczących przepisów mają uczniowie wpisywać przedmioty naukowe do rodowodu i książeczek legitymacyjnych zupełnie tak, jak takowe w spisie wyrażone zostały.

Nie wolno jest wpisywać do jednej rubryki rodowodu lub książeczki nazwisk dwóch nauk; ale **każdy przedmiot powinien być wpisanym w osobnej przegródce.** Gdyby jedna stronica książeczki nie starczyła do zapisania wszystkich przedmiotów, których Uczeń w jednem półroczu słuchać zamierza, wtedy ma użyć dwóch stronic.

Przy wyliczaniu odczytów w rodowodzie ma być umieszczony własnoręczny podpis Ucznia w ostatniej rubryce obok nazwiska każdego Nauczyciela (§ 8. Ustawy naukowej z d. 1 października 1850 roku).

W rodowodzie i w książeczce legitymacyjnej, jako dokumentach urzędowych, są skrobanki zabronione.

Rok szk. 1906/07

RODOWÓD

Półrocze II

30

227

Nazwisko i imię ucznia	Jest uczniem zwyczajnym czy nadzwyczajnym	Oznaczenie Wydziału
Jan Libkind	nadzwyczajnym	filozoficzny

Miejsce urodzenia	Wiek	Religia	Narodowość	Obywatelstwo	Mieszkanie w Krakowie
Warszawa	lat 21	katol.	Polska	rosyjskie	ul.: Dębniki Rybacka L. domu: 82

Imię, zatrudnienie i miejsce zamieszkania ojca lub opiekuna: Florentyna Lubodzie Ma Bystra (Mazkaust)

Oświadczenie się do służby wojskowej: Uwolniony od powinności

Zakład naukowy, w którym uczeń strawił ostatnie półrocze: C.K. Uniwersytet we Lwowie

Pobiera stypendyum z fundacyi: ..... rocznie k. ..... h. ..... udzielone przez ..... dekretem z dnia ..... L.

dla kwestury: wpisano w kwesturze pod Nr.: 1008 w dniu: 11/4. 907.

Na jakiej zasadzie uczeń żąda imatrykulacyi (inskrypcyi wpisu) Na mocy indeksu C.K. Uniwersytetu we Lwowie

Bibliot. K. 2

Zwrócono:		Pobrano:	
imatrykulacyjnej (wpisowego) K. ..... art.		imatrykulacyjnej (wpisowego) K. 3 art. 1008	
laboratoryjnej . . . . . K. ..... art.		laboratoryjnej . . . . . K. 6 art. 1008	
czesnego: K. ..... h. ..... art.		czesnego: K. 29 h. 40 art. 1008	
„ K. ..... h. ..... art.		„ K. 18 h. 90 art. 1008	
„ K. ..... h. ..... art.		„ K. ..... h. ..... art.	
„ K. ..... h. ..... art.		„ K. ..... h. ..... art.	

dla kwestury tytułem taksy

Wykaz odczytów, na które uczeń uczęszczać zamierza.

Przedmiot wykładu:	Ilość godzin tygodniowo	Nazwisko wykładającego	Podpis ucznia
Chemia analityczna	2	Prof. Olszewski	Jan Libkind
Historya teoryj chemicznych	2	Dr Bruner	
Technologia chemiczna	3	Dr Marchlewski	
Optyka kryształów	2	Dr Morozewicz	
Wstęp do mineralogii	(2)	Dr Morozewicz	
Fizyka doświadczalna II	5	Dr Witkowski	
Ćwiczenia chemiczne dla przyrodników	2	Pro Dr. Schramm	

Przedmiot wykładu	Ilość godzin tygodniowo	Nazwisko wykładającego	Podpis ucznia

Poświadczam niniejszem, iż JP. ..... złożył prośbę o uwolnienie od opłaty czesnego na półrocze ..... r. szk. 190 ..... opartą na zasadach wyszczególnionych w 2 ustępie 1 § 15-go Ustawy o czesnem, i może być przeto wpisany prowizorycznie w poczet Uczniów Wydziału.

Kraków, dnia ..... 190...

Dziekan

Według dotyczących przepisów mają uczniowie wpisywać przedmioty naukowe do rodowodu i książeczek legitymacyjnych zupełnie tak, jak takowe w spisie wyrażone zostały.

Nie wolno jest wpisywać do jednej rubryki rodowodu lub książeczki nazwisk dwóch nauk; ale **każdy przedmiot powinien być wpisanym w osobnej przegródce.** Gdyby jedna stronica książeczki nie starczyła do zapisania wszystkich przedmiotów, których Uczeń w jednem półroczu słuchać zamierza, wtedy ma użyć dwóch stronic.

Przy wyliczaniu odczytów w rodowodzie ma być umieszczony własnoręczny podpis Ucznia w ostatniej rubryce obok nazwiska każdego Nauczyciela (§ 8. Ustawy naukowej z d. 1 października 1850 roku).

W rodowodzie i w książeczce legitymacyjnej, jako dokumentach urzędowych, są skrobanki zabronione.

Rok szk. 1906/7

RODOWÓD

Półrocze letnie

Nazwisko i imię ucznia	Jest uczniem zwyczajnym czy nadzwyczajnym	Oznaczenie Wydziału
Massalski Edmund	Nadzwyczajny	Filozoficzny

Miejsce urodzenia	Wiek	Religia	Narodowość	Obywatelstwo	Mieszkanie w Krakowie
Mikałojś gub. Radomska Król. Polskie	20	Rzymsko-Katolicka	Polska	Rosyjskie	ul.: Retoryka L. domu: 13

Imię, zatrudnienie i miejsce zamieszkania ojca lub opiekuna: Ludwik Wrzesiński Kielce Król. Polskie

Oświadczenie się do służby wojskowej: Papierowy w III. roku

Zakład naukowy, w którym uczeń strawił ostatnie półrocze: Uniw. Jagiellońskim

Pobiera stypendyum z fundacyi: —

rocznie k. — h. — udzielone przez —

dekretem z dnia — L. —

dla kwestury: wpisano w kwesturze pod Nr.: 129 w dniu: 10/4. 907.

Bibliot. K. 2

Na jakiej zasadzie uczeń żąda imatrykulacyi (inskrypcyi wpisu)

dla kwestury tytułem taksy	Zwrócono:	dla kwestury tytułem taksy	Pobrano:
	imatrykulacyjnej (wpisowego) K. ... art. ...		imatrykulacyjnej (wpisowego) K. ... art. ...
	laboratoryjnej . . . . . K. ... art. ...		laboratoryjnej . . . . . K. ... art. ...
	czesnego: K. ... h. ... art. ...		czesnego: K. 25 h. 10 art. 124 uwolniony w połowie
	„ K. ... h. ... art. ...		„ K. ... h. ... art. ...
	„ K. ... h. ... art. ...		„ K. ... h. ... art. ...
	„ K. ... h. ... art. ...		„ K. ... h. ... art. ...

Wykaz odczytów, na które uczeń uczęszczać zamierza.

Przedmiot wykładu:	Ilość godzin tygodniowo	Nazwisko wykładającego	Podpis ucznia
Chemja nieorganiczna	3	Pr. Olszewski	
Chemja organiczna	5	Pr. Schramm	
Fizyka doświadczalna	5	Pr. Wilkowski	
Wstęp do mineralogji	2	Pr. Morozewicz	
Psychofizyka	3	Pr. Heinrich	
Historja socjalizmu niemieckiego	1	Pr. Pawlicki	
Piotr Skarga na tle zapasów religijnych	1	Pr. Grabowski	Edmund
Tłumaczenie trejnych tekst. rosyjsk.	3	Lekt. Nakoniczny	Massalski
Czytanie i objaśnianie autorów rosyjsk.	1		

Przedmiot wykładu	Ilość godzin tygodniowo	Nazwisko wykładającego	Podpis ucznia

Poświadczam niniejszem, iż JP. ..... złożył prośbę o uwolnienie od opłaty czesnego na półrocze ..... r. szk. 190 ..... opartą na zasadach wyszczególnionych w 2 ustępie 1 § 15-go Ustawy o czesnem, i może być przeto wpisany prowizorycznie w poczet Uczniów Wydziału.

Kraków, dnia ..... 10 Ku. 190 7

Dziekan

M. P. Rud

Według dotyczących przepisów mają uczniowie wpisywać przedmioty naukowe do rodowodu i książeczek legitymacyjnych zupełnie tak, jak takowe w spisie wyrażone zostały.

Nie wolno jest wpisywać do jednej rubryki rodowodu lub książeczki nazwisk dwóch nauk; ale **każdy przedmiot powinien być wpisanym w osobnej przegródce.** Gdyby jedna stronica książeczki nie starczyła do zapisania wszystkich przedmiotów, których Uczeń w jednem półroczu słuchać zamierza, wtedy ma użyć dwóch stronic.

Przy wyliczaniu odczytów w rodowodzie ma być umieszczony własnoręczny podpis Ucznia w ostatniej rubryce obok nazwiska każdego Nauczyciela (§ 8. Ustawy naukowej z d. 1 października 1850 roku).

W rodowodzie i w książeczce legitymacyjnej, jako dokumentach urzędowych, są skrobanki zabronione.

Rok szk. 1907

RODOWÓD

Półrocze letnie

Nazwisko i imię ucznia	Jest uczniem zwyczajnym czy nadzwyczajnym	Oznaczenie Wydziału
Józef Gracyan Mędrzycki	nadzwyczajny	filozoficzny

Miejsce urodzenia	Wiek	Religia	Narodowość	Obywatelstwo	Mieszkanie w Krakowie
Kraków	35	Rz. Kat	Polak	austryackie	ul.: św Krzyża L. domu: 13

Imię, zatrudnienie i miejsce zamieszkania ojca lub opiekuna: ojciec umarł

Oświadczenie się do służby wojskowej: uwolniony od służby wojskowej

Zakład naukowy, w którym uczeń strawił ostatnie półrocze: Uniwersytet Jagielloński.

Pobiera stypendyum z fundacyi:
rocznie k. ..... h. ..... udzielone przez .....
dekretem z dnia ..... L. .....

dla kwestury: wpisano w kwesturze pod Nr.: 514. 907. w dniu: Bibliot. K. 1

Na jakiej zasadzie uczeń żąda imatrykulacyi (inskrypcyi wpisu)

dla kwestury tytułem taksy — Zwrócono:		dla kwestury tytułem taksy — Pobrano:	
imatrykulacyjnej (wpisowego)	K. ..... art.	imatrykulacyjnej (wpisowego)	K. ..... art. .....
laboratoryjnej	K. ..... art.	laboratoryjnej	K. 6 art. 294
czesnego:	K. ..... h. ..... art.	czesnego:	K. 18 h. 90 art. 294
„	K. ..... h. ..... art.	„	K. ..... h. ..... art. .....
„	K. ..... h. ..... art.	„	K. ..... h. ..... art. .....
„	K. ..... h. ..... art.	„	K. ..... h. ..... art. .....

Wykaz odczytów, na które uczeń uczęszczać zamierza.

Przedmiot wykładu:	Ilość godzin tygodniowo	Nazwisko wykładającego	Podpis ucznia
Ćwiczenia chemiczne dla początkujących	9	Prof Dr. Schramm	Mędrzycki

232

Przedmiot wykładu	Ilość godzin tygodniowo	Nazwisko wykładającego	Podpis ucznia

Poświadczam niniejszem, iż JP. ..... złożył prośbę o uwolnienie od opłaty czesnego na półrocze ..... r. szk. 190 ..... opartą na zasadach wyszczególnionych w 2 ustępie 1 § 15-go Ustawy o czesnem, i może być przeto wpisany prowizorycznie w poczet Uczniów Wydziału.

Kraków, dnia ..... 190 .....

Dziekan

Można zapisać

Żorawski

Według dotyczących przepisów mają uczniowie wpisywać przedmioty naukowe do rodowodu i książeczek legitymacyjnych zupełnie tak, jak takowe w spisie wyrażone zostały.

Nie wolno jest wpisywać do jednej rubryki rodowodu lub książeczki nazwisk dwóch nauk; ale **każdy przedmiot powinien być wpisanym w osobnej przegródce.** Gdyby jedna stronica książeczki nie starczyła do zapisania wszystkich przedmiotów, których Uczeń w jednem półroczu słuchać zamierza, wtedy ma użyć dwóch stronic.

Przy wyliczaniu odczytów w rodowodzie ma być umieszczony własnoręczny podpis Ucznia w ostatniej rubryce obok nazwiska każdego Nauczyciela (§ 8. Ustawy naukowej z d. 1 października 1850 roku).

W rodowodzie i w książeczce legitymacyjnej, jako dokumentach urzędowych, są skrobanki zabronione.

233

Rok szk. 1906/7

RODOWÓD.

Półrocze: Letnie

Nazwisko i imię ucznia	Jest uczniem zwyczajnym czy nadzwyczajnym	Oznaczenie Wydziału
Zygmunt Michałowski	Nadzwyczajnym	Filozoficzny

Miejsce urodzenia	Wiek	Religia	Narodowość	Poddaństwo	Mieszkanie w Krakowie
Radzyń (Król. polskie)	22 l.	Rz.-katolik	Polak	Rosyjskie	ul: Zgoda L. domu: 1

Imię, zatrudnienie i miejsce zamieszkania ojca lub opiekuna	Zygmunt, doktór medycyny, Radzyń (Kr. polskie)
Oświadczenie się do służby wojskowej	—
Zakład naukowy, w którym uczeń strawił ostatnie półrocze	Uniwersytet Jagielloński

Pobiera stypendyum z fundacyi: .....
rocznie k. ..... h. ..... udzielone przez .....
dekretem z dnia ..... L. .....

dla kwestury: wpisano w kwesturze 1925 pod Nr.: 12/4. 907. w dniu: Bibliot. K. 2

Na jakiej zasadzie uczeń żąda imatrykulacyi (inskrypcyi wpisu) Świadectwa kollokwialne z 5 godzin

Zwrócono: (dla kwestury, tytułem taksy)		Pobrano: (dla kwestury, tytułem taksy)	
imatrykulacyjnej (wpisowego)	K. ..... art.	imatrykulacyjnej (wpisowego)	K. ..... art. .....
laboratoryjnej	K. ..... art.	laboratoryjnej	K. ..... art. .....
czesnego:	K. ..... h. ..... art.	czesnego:	K. 25 h. 20 art. 1925
„	K. ..... h. ..... art.	„	K. ..... h. ..... art. .....
„	K. ..... h. ..... art.	„	K. ..... h. ..... art. .....
„	K. ..... h. ..... art.	„	K. ..... h. ..... art. .....

Wykaz odczytów, na które uczeń uczęszczać zamierza.

Przedmiot wykładu:	Ilość godzin tygodniowo	Nazwisko wykładającego	Podpis ucznia
Fryderyk Nietzsche	2	pr. Straszewski	Zygmunt Michałowski
Psychofizyka	3	pr. Heinrich	
O indyjskiej poezyi lirycznej i gnomicznej (publicum)	(1)	pr. Maćkowski	
Słowiańszczyzm w w XIX.	2	pr. Zdziechowski	
Rzut oka na literaturę XIX w.	3	pr. Tarnowski	
Pisarze polityczni	2	pr. Tarnowski	
Seminaryum literackie	(1)	pr. Tarnowski	
~~Lectures provençales~~	~~1~~	~~dr. Herzog~~	

234

Przedmiot wykładu:	Ilość godzin tygodniowo	Nazwisko wykładającego	Podpis ucznia

Poświadczam niniejszem, iż JP. ..... złożył prośbę o uwolnienie od opłaty czesnego na półrocze ..... r. szk. 190 ..... opartą na zasadach wyszczególnionych w 2 ustępie 1 § 15-go Ustawy o czesnem, i może być przeto wpisany prowizorycznie w poczet Uczniów Wydziału.

Kraków, dnia 17/IX 1907

Dziekan

M. P. Rudzki

Colloquia złożone
Można przyjąć
M. P. Rudzki

Według dotyczących przepisów mają uczniowie wpisywać przedmioty naukowe do rodowodu i książeczek legitymacyjnych zupełnie tak, jak takowe w spisie wyrażone zostały.

Nie wolno jest wpisywać do jednej rubryki rodowodu lub książeczki nazwisk dwóch nauk; ale **każdy przedmiot powinien być wpisanym w osobnej przegródce.** Gdyby jedna stronica książeczki nie starczyła do zapisania wszystkich przedmiotów, których Uczeń w jednem półroczu słuchać zamierza, wtedy ma użyć dwóch stronic.

Przy wyliczaniu odczytów w rodowodzie ma być umieszczony własnoręczny podpis Ucznia w ostatniej rubryce obok nazwiska każdego Nauczyciela (§ 8. Ustawy naukowej z d. 1 października 1850 roku).

W rodowodzie i w książeczce legitymacyjnej, jako dokumentach urzędowych, są skrobanki zabronione.

Rok szk. 190 ..... **RODOWÓD** Półrocze 23

Nazwisko i imię ucznia	Jest uczniem zwyczajnym czy nadzwyczajnym	Oznaczenie Wydziału
Jerzy Muszyński	nadzwyczajny	filozof.

Miejsce urodzenia	Wiek	Religia	Narodowość	Obywatelstwo	Mieszkanie w Krakowie
Warszawa	19	Kat.	Polak	Austr.	ul.: Podzamcze L. domu: 3

Imię, zatrudnienie i miejsce zamieszkania ojca lub opiekuna: Piotr Muszyński, mechanik Warszawa, Al. Jerozolimskie 76

Oświadczenie się do służby wojskowej:

Zakład naukowy, w którym uczeń strawił ostatnie półrocze: Uniwersytet Jagielloński

Pobiera stypendyum z fundacyi: .....
rocznie k. ..... h. ..... udzielone przez .....
dekretem z dnia ..... L. .....

dla kwestury: wpisano w kwesturze 1101 pod Nr.: 1214. 907. w dniu: Bibliot. K. 1

Na jakiej zasadzie uczeń żąda imatrykulacyi (inskrypcyi wpisu)

Zwrócono: (dla kwestury, tytułem taksy)	Pobrano: (dla kwestury, tytułem taksy)
imatrykulacyjnej (wpisowego) K. ..... art.	imatrykulacyjnej (wpisowego) K. ..... art. .....
laboratoryjnej . . . . . K. ..... art.	laboratoryjnej . . . . . K. ..... art. .....
czesnego: K. ..... h. ..... art.	czesnego: K. 11 h. 55 art. 1101
„ K. ..... h. ..... art.	„ K. ..... h. ..... art. .....
„ K. ..... h. ..... art.	„ K. ..... h. ..... art. .....
„ K. ..... h. ..... art.	„ K. ..... h. ..... art. .....

Uwolniony w połowie

Wykaz odczytów, na które uczeń uczęszczać zamierza.

Przedmiot wykładu:	Ilość godzin tygodniowo	Nazwisko wykładającego	Podpis ucznia
Geometrya analityczna	4	Żórawski	Muszyński
Seminaryum matematyczne	2	"	
Wstęp do analizy	2	Zaremba	
Seminaryum matematyczne	2	Zaremba	
Fizyka doświadczalna	5	Witkowski	

236

Przedmiot wykładu	Ilość godzin tygodniowo	Nazwisko wykładającego	Podpis ucznia

Poświadczam niniejszem, iż JP. ..... złożył prośbę o uwolnienie od opłaty czesnego na półrocze ..... r. szk. 190 ..... opartą na zasadach wyszczególnionych w 2 ustępie 1 § 15-go Ustawy o czesnem, i może być przeto wpisany prowizorycznie w poczet Uczniów Wydziału.

Kraków, dnia 11/IV 1907

Dziekan

M. P. Rey

Według dotyczących przepisów mają uczniowie wpisywać przedmioty naukowe do rodowodu i książeczek legitymacyjnych zupełnie tak, jak takowe w spisie wyrażone zostały.

Nie wolno jest wpisywać do jednej rubryki rodowodu lub książeczki nazwisk dwóch nauk; ale **każdy przedmiot powinien być wpisanym w osobnej przegródce.** Gdyby jedna stronica książeczki nie starczyła do zapisania wszystkich przedmiotów, których Uczeń w jednem półroczu słuchać zamierza, wtedy ma użyć dwóch stronic.

Przy wyliczaniu odczytów w rodowodzie ma być umieszczony własnoręczny podpis Ucznia w ostatniej rubryce obok nazwiska każdego Nauczyciela (§ 8. Ustawy naukowej z d. 1 października 1850 roku).

W rodowodzie i w książeczce legitymacyjnej, jako dokumentach urzędowych, są skrobanki zabronione.

Rok szk. 1907

RODOWÓD

Półrocze letnie

237

Nazwisko i imię ucznia	Jest uczniem zwyczajnym czy nadzwyczajnym	Oznaczenie Wydziału
Włodzimierz Ossowski	nadzwyczajny	filozoficzny

Miejsce urodzenia	Wiek	Religia	Narodowość	Obywatelstwo	Mieszkanie w Krakowie
Warszawa	30	rz. katol.	Polak	Rosja	ul.: Zielona L. domu: 4

Imię, zatrudnienie i miejsce zamieszkania ojca lub opiekuna

Oświadczenie się do służby wojskowej

Zakład naukowy, w którym uczeń strawił ostatnie półrocze: Uniwersytet Lwowski

Pobiera stypendyum z fundacyi: ..... rocznie k. ..... h. ..... udzielone przez ..... dekretem z dnia ..... L.

dla kwestury: wpisano w kwesturze pod Nr.: 2559 w dniu: 27/5. 907. Bibliot. K. 2

Na jakiej zasadzie uczeń żąda imatrykulacyi (inskrypcyi wpisu): na podstawie indeksu Uniwersytetu Lwowskiego

Zwrócono: (dla kwestury, tytułem taksy)	Pobrano: (dla kwestury, tytułem taksy)
imatrykulacyjnej (wpisowego) K. ..... art.	imatrykulacyjnej (wpisowego) K. 3 art. .....
laboratoryjnej . . . . . K. ..... art.	laboratoryjnej . . . . . K. ..... art. .....
czesnego: K. ..... h. ..... art.	czesnego: K. 25 h. 20 art. 2559
„ K. ..... h. ..... art.	„ K. ..... h. ..... art. .....
„ K. ..... h. ..... art.	„ K. ..... h. ..... art. .....
„ K. ..... h. ..... art.	„ K. ..... h. ..... art. .....

Wykaz odczytów, na które uczeń uczęszczać zamierza.

Przedmiot wykładu:	Ilość godzin tygodniowo	Nazwisko wykładającego	Podpis ucznia
Historja nowszej filozofji od Kanta	4	Prof. dr. Pawlicki	
Meteorologja i klimatologja	2	Prof. dr. Scher. Czerny	
Dzieje okresu rewolucyjnego 1846-1848	2	Prof. dr. Czermak	
Seminarjum historyczne	2	Prof. dr. Czermak	
Lectures provençales	1	dr. Herzog	
Zarys dziejów Polski	3	dr. Czermak	

Przedmiot wykładu	Ilość godzin tygodniowo	Nazwisko wykładającego	Podpis ucznia

Poświadczam niniejszem, iż JP. ..... złożył prośbę o uwolnienie od opłaty czesnego na półrocze ..... r. szk. 190 ..... opartą na zasadach wyszczególnionych w 2 ustępie 1 § 15-go Ustawy o czesnem, i może być przeto wpisany prowizorycznie w poczet Uczniów Wydziału.

Kraków, dnia 23 Maja 190[illegible]

Dziekan

Imieniem Senatu Akademickiego
zezwalam na wpis spóźniony.
Kraków dn. 27.V.97

Zgadza się na wpisany wpis
W.R. Rektor

Według dotyczących przepisów mają uczniowie wpisywać przedmioty naukowe do rodowodu i książeczek legitymacyjnych zupełnie tak, jak takowe w spisie wyrażone zostały.

Nie wolno jest wpisywać do jednej rubryki rodowodu lub książeczki nazwisk dwóch nauk; ale **każdy przedmiot powinien być wpisanym w osobnej przegródce.** Gdyby jedna stronica książeczki nie starczyła do zapisania wszystkich przedmiotów, których Uczeń w jednem półroczu słuchać zamierza, wtedy ma użyć dwóch stronic.

Przy wyliczaniu odczytów w rodowodzie ma być umieszczony własnoręczny podpis Ucznia w ostatniej rubryce obok nazwiska każdego Nauczyciela (§ 8. Ustawy naukowej z d. 1 października 1850 roku).

W rodowodzie i w książeczce legitymacyjnej, jako dokumentach urzędowych, są skrobanki zabronione.

Rok szk. 190

RODOWÓD

Półrocze 23

Nazwisko i imię ucznia	Jest uczniem zwyczajnym czy nadzwyczajnym	Oznaczenie Wydziału
Józef Pakowski.	nadzwyczajny	filozofii

Miejsce urodzenia	Wiek	Religia	Narodowość	Obywatelstwo	Mieszkanie w Krakowie
Warszawa	20 l	R-kat	polak	rosyjski	ul.: Batorego L. domu: 25.

Imię, zatrudnienie i miejsce zamieszkania ojca lub opiekuna: Stanisław. urzędnik kolei carskiej Warszawa Jadowa 47

Oświadczenie się do służby wojskowej: stoi w roku 1908.

Zakład naukowy, w którym uczeń strawił ostatnie półrocze: Szkoła Handlowa w Krakowie

Pobiera stypendyum z fundacyi:
rocznie k. ..... h. ..... udzielone przez .....
dekretem z dnia ..... L. .....

dla kwestury: wpisano w kwesturze pod Nr.: 2333 w dniu: 20/4. 907.

Bibliot. K.

Na jakiej zasadzie uczeń żąda imatrykulacyi (inskrypcyi wpisu)

dla kwestury tytułem taksy	Zwrócono:	Pobrano:
	imatrykulacyjnej (wpisowego)	K. ..... art.	K. ..... art. .....
	laboratoryjnej	K. ..... art.	K. ..... art. .....
	czesnego:	K. ..... h. ..... art.	K. 21 — h. ..... art. 2333
	„	K. ..... h. ..... art.	K. ..... h. ..... art. .....
	„	K. ..... h. ..... art.	K. ..... h. ..... art. .....
	„	K. ..... h. ..... art.	K. ..... h. ..... art. .....

Wykaz odczytów, na które uczeń uczęszczać zamierza.

Przedmiot wykładu:	Ilość godzin tygodniowo	Nazwisko wykładającego	Podpis ucznia
Fizyka doświadczalna cz. II	5	pr. dr Wikszoś.	Pakowski
Chemja nieorganiczna cz. I	3	pr. dr Olszewski	
Chemja organiczna cz. I	5	pr. dr Schramm.	
Wstęp do mineralogji. (publ.)	2	pr. dr Morozewicz.	
Chemja analityczna	2	pr. dr Olszewski.	

Przedmiot wykładu	Ilość godzin tygodniowo	Nazwisko wykładającego	Podpis ucznia

Poświadczam niniejszem, iż JP. ..... złożył prośbę o uwolnienie od opłaty czesnego na półrocze ..... r. szk. 190 ..... opartą na zasadach wyszczególnionych w 2 ustępie 1 § 15-go Ustawy o czesnem, i może być przeto wpisany prowizorycznie w poczet Uczniów Wydziału.

Kraków, dnia 19 Kwi 190 9

Dziekan

Według dotyczących przepisów mają uczniowie wpisywać przedmioty naukowe do rodowodu i książeczek legitymacyjnych zupełnie tak, jak takowe w spisie wyrażone zostały.

Nie wolno jest wpisywać do jednej rubryki rodowodu lub książeczki nazwisk dwóch nauk; ale **każdy przedmiot powinien być wpisanym w osobnej przegródce.** Gdyby jedna stronica książeczki nie starczyła do zapisania wszystkich przedmiotów, których Uczeń w jednem półroczu słuchać zamierza, wtedy ma użyć dwóch stronic.

Przy wyliczaniu odczytów w rodowodzie ma być umieszczony własnoręczny podpis Ucznia w ostatniej rubryce obok nazwiska każdego Nauczyciela (§ 8. Ustawy naukowej z d. 1 października 1850 roku).

W rodowodzie i w książeczce legitymacyjnej, jako dokumentach urzędowych, są skrobanki zabronione.

Rok szk. 190 6/7. # RODOWÓD. Półrocze: letnie

Nazwisko i imię ucznia	Jest uczniem ~~zwyczajnym~~ ~~extr.~~ nadzwyczajnym	Oznaczenie Wydziału
Pepkowski Karol Franciszek	Nadzwyczajnym	Filozoficzny

Miejsce urodzenia	Wiek	Religia	Narodowość	Poddaństwo	Mieszkanie w Krakowie
Josefstadt (Bohemia)	24 lat	Rz. kat.	Polskie	Austryackie	ul: Felicyanek L. domu: 21 parter

Imię, zatrudnienie i miejsce zamieszkania ojca ~~lub opiekuna~~: Franciszek, c. k. podinspektor sprawy Rolnej.

Oświadczenie się do służby wojskowej: Uwolniony.

Zakład naukowy, w którym uczeń strawił ostatnie półrocze: Uniw. Jagiell.

Pobiera stypendyum z fundacyi: ~~wpisano do Ks. K. Nomin.~~ Rentowe rocznie k. 220 h. -/- udzielone ~~na prośbę~~ ~~dekretem z dnia~~ ex 1906 i c. k. Namiest. z 28 lut. 1907. L. 22507-V. Rentowe Kryptyk 2/8 Nr. 47303

dla kwestury: wpisano w kwesturze pod Nr.: 28/III. 907. w dniu: Bibliot. K.

Na jakiej zasadzie uczeń żąda imatrykulacyi (inskrypcyi wpisu): Na podstawie ukończonych VII półroczy.—

dla kwestury — tytułem taksy — Zwrócono:				dla kwestury — tytułem taksy — Pobrano:			
imatrykulacyjnej (wpisowego)	K.	art.		imatrykulacyjnej (wpisowego)	K.	art.	
laboratoryjnej	K.	art.		laboratoryjnej	K.	art.	
czesnego:	K.	h.	art.	czesnego:	K.	h.	art.
„	K.	h.	art.	„	K.	h.	art.
„	K.	h.	art.	„	K.	h.	art.
„	K.	h.	art.	„	K.	h.	art.
„	K.	h.	art.	„	K.	h.	art.

Uwolniony w całości

Wykaz odczytów, na które uczeń uczęszczać zamierza.

Przedmiot wykładu:	Ilość godzin tygodniowo	Nazwisko wykładającego	Podpis ucznia
Szkoły średnie w Europie i Ameryce. (Ciąg dalszy.)	3.	Dr. Rulczyński	
Konwersatoryum pedagogiczne. (Ćwiczenia prakt. w szkole gimn.)	2.	Dr. Rulczyński	
Dyskusyjny, ze specyalnem uwzględnieniem szkolnej higieny umysłowej.	2	Dr. Bujwid.	
Geschichte der deutschen Literatur in der Mitte d. 18. Jahrh.	3.	Dr. Greisenegger	
Ogólne podstawy reformatorskie w dziedzinie nauczania i wychowania.	2.	Dr. Karbowiak.	
Średnia gramatyka polskiego.	4.	Dr. Łoś	
Teorya funkcyi analitycznych.	3.		
Ćwiczenia seminaryjne dla starszych.	2.	Dr. Zaremba	
Zarys metafizyki opartej na wynikach krytycznej teorji poznania i wiedzy nadzwyczajnej.	4.	Dr. Abramowski	

Rektor [illegible] Dziekan [illegible]

242

Przedmiot wykładu:	Ilość godzin tygodniowo	Nazwisko wykładającego	Podpis ucznia

Poświadczam niniejszem, iż JP. Karol Tępkowski. — złożył prośbę o uwolnienie od opłaty czesnego na półrocze letnie r. szk. 190 6/7 opartą na zasadach wyszczególnionych w 2 ustępie 1 § 15-go Ustawy o czesnem, i może być przeto wpisany prowizorycznie w poczet Uczniów Wydziału.

Kraków, dnia 28/3 1907

Dziekan
M. P. Rudl

Według dotyczących przepisów mają uczniowie wpisywać przedmioty naukowe do rodowodu i książeczek legitymacyjnych zupełnie tak, jak takowe w spisie wyrażone zostały.

Nie wolno jest wpisywać do jednej rubryki rodowodu lub książeczki nazwisk dwóch nauk; ale **każdy przedmiot powinien być wpisanym w osobnej przegródce.** Gdyby jedna stronica książeczki nie starczyła do zapisania wszystkich przedmiotów, których Uczeń w jednem półroczu słuchać zamierza, wtedy ma użyć dwóch stronic.

Przy wyliczaniu odczytów w rodowodzie ma być umieszczony własnoręczny podpis Ucznia w ostatniej rubryce obok nazwiska każdego Nauczyciela (§ 8. Ustawy naukowej z d. 1 października 1850 roku).

W rodowodzie i w książeczce legitymacyjnej, jako dokumentach urzędowych, są skrobanki zabronione.

Rok szk. 190 6/7

RODOWÓD

Półrocze letnie

243

Nazwisko i imię ucznia	Jest uczniem zwyczajnym czy nadzwyczajnym	Oznaczenie Wydziału
Edmund Pfeifer	nadzwycz.	filozof.

Miejsce urodzenia	Wiek	Religia	Narodowość	Obywatelstwo	Mieszkanie w Krakowie
Łódź	22 l.	rz.-K.	polak	rosyjskie	ul.: Borelowsk. Lelewela Zwierzyn. L. domu: 94

Imię, zatrudnienie i miejsce zamieszkania ojca ~~lub opiekuna~~: Adalbert Pfeifer, Łódź ul. Zachodnia 36 właściciel sklepu

Oświadczenie się do służby wojskowej: —

Zakład naukowy, w którym uczeń strawił ostatnie półrocze: Uniwersytet Jagielloński

Pobiera stypendyum z fundacyi:
rocznie k. ..... h. ..... udzielone przez
dekretem z dnia ..... L.

dla kwestury: wpisano w kwesturze pod Nr.: 2197 w dniu: 20/4. 907.

Na jakiej zasadzie uczeń żąda imatrykulacyi (inskrypcyi wpisu)

Bibliot. K. 2

Zwrócono:		Pobrano:	
imatrykulacyjnej (wpisowego) K. ..... art.		imatrykulacyjnej (wpisowego) K. ..... art.	
laboratoryjnej ..... K. ..... art.		laboratoryjnej ..... K. ..... art.	
czesnego: K. ..... h. ..... art.		czesnego: K. 35 h. 70 art.	2197
„ K. ..... h. ..... art.		„ K. ..... h. ..... art.	
„ K. ..... h. ..... art.		„ K. ..... h. ..... art.	
„ K. ..... h. ..... art.		„ K. ..... h. ..... art.	

dla kwestury / tytułem taksy

Wykaz odczytów, na które uczeń uczęszczać zamierza.

Przedmiot wykładu:	Ilość godzin tygodniowo	Nazwisko wykładającego	Podpis ucznia
Seminaryum filozof.	2	Prof. Straszewski	Edmund Pfeifer
Najnowsze prądy reform. w wychow. i nauczaniu	2	Prof. Karbowiak	
Zarys dziejów Polski II cz.	3	Prof. Czermak	
O indyjskiej poezyi gnom.-lirycz.	1	Prof. Mańkowski	
Poeci polscy XVIII w.	2	prof. Windakiewicz	
Starsi i młodsi romantycy	1		
Bohdan Zaleski i jego stos. do poez. usr.	2	Prof. Tretiak	
Składnia języka polsk. II cz.	4	Prof. Łoś	
Geschichte der deutschen Liter. in der Sturm und Drang P.	3	Prof. Creizenach	

Przedmiot wykładu	Ilość godzin tygodniowo	Nazwisko wykładającego	Podpis ucznia

Poświadczam niniejszem, iż JP. ..... złożył prośbę o uwolnienie od opłaty czesnego na półrocze ..... r. szk. 190 ..... opartą na zasadach wyszczególnionych w 2 ustępie 1 § 15-go Ustawy o czesnem, i może być przeto wpisany prowizorycznie w poczet Uczniów Wydziału.

Kraków, dnia 22 lu. 190

Dziekan

Według dotyczących przepisów mają uczniowie wpisywać przedmioty naukowe do rodowodu i książeczek legitymacyjnych zupełnie tak, jak takowe w spisie wyrażone zostały.

Nie wolno jest wpisywać do jednej rubryki rodowodu lub książeczki nazwisk dwóch nauk; ale **każdy przedmiot winien być wpisanym w osobnej przegródce.** Gdyby jedna stronica książeczki nie starczyła do zapisania wszystkich przedmiotów których Uczeń w jednem półroczu słuchać zamierza, wtedy ma użyć dwóch stronic.

Przy wyliczaniu odczytów w rodowodzie ma być umieszczony własnoręczny podpis Ucznia w ostatniej rubryce za nazwiska każdego Nauczyciela (§ 8. Ustawy naukowej z d. 1 października 1850 roku).

W rodowodzie i w książeczce legitymacyjnej, jako dokumentach urzędowych, są skrobanki zabronione.

Rok szk. 190 6/7.

RODOWÓD

Półrocze letnie.

Nazwisko i imię ucznia	Jest uczniem zwyczajnym czy nadzwyczajnym	Oznaczenie Wydziału
Edward Karol Pietroń	nadzwyczajnym	Filozofia

Miejsce urodzenia	Wiek	Religia	Narodowość	Obywatelstwo	Mieszkanie w Krakowie
Budziejowice (Czechy)	20	rzymsko-kat	polska	austryackie	ul.: Karmelicka L. domu: 14

Imię, zatrudnienie i miejsce zamieszkania ojca lub opiekuna: Ludwik Pietroń fryzyer Karmelicka 14. Kraków

Oświadczenie się do służby wojskowej:

Zakład naukowy, w którym uczeń strawił ostatnie półrocze: Technika w Grazu. (Wydz. Inżynieryi)

Pobiera stypendyum z fundacyi: ~

rocznie k. ~ h. ~ udzielone przez ~

dekretem z dnia ~ L. ~

dla kwestury: wpisano w kwesturze pod Nr.: 349 w dniu: 5/4. 907.

Na jakiej zasadzie uczeń żąda imatrykulacyi (inskrypcyi wpisu): Bibliot. K. 1

dla kwestury tytułem taksy: Zwrócono:				dla kwestury tytułem taksy: Pobrano:			
imatrykulacyjnej (wpisowego)	K.	art.		imatrykulacyjnej (wpisowego)	K. 3	art. 349	
laboratoryjnej	K.	art.		laboratoryjnej	K.	art.	
czesnego:	K.	h.	art.	czesnego:	K. 21 —	art. 349	
„	K.	h.	art.	„	K.	h.	art.
„	K.	h.	art.	„	K.	h.	art.
„	K.	h.	art.	„	K.	h.	art.

Wykaz odczytów, na które uczeń uczęszczać zamierza.

Przedmiot wykładu:	Ilość godzin tygodniowo	Nazwisko wykładającego	Podpis ucznia
Geometryya analityczna	4	Prof. Dr. Żorawski	E. Pietroń
Ćwiczenia w seminaryum mat. dla młodszych	(2)	Prof. Dr. Żorawski	E. Pietroń
Wstęp do analizy	2	Prof. Dr. Zaremba	E. Pietroń
Teorya kinetyczna gazów (kurs elem.)	2	Prof. Dr. Natanson	E. Pietroń
Chemia analityczna	2	Prof. Dr. Olszewski	E. Pietroń
Ćwicz. rachun.	(2)	Zaremba	

246

Przedmiot wykładu	Ilość godzin tygodniowo	Nazwisko wykładającego	Podpis ucznia

Poświadczam niniejszem, iż JP. ..... złożył prośbę o uwolnienie od opłaty czesnego na półrocze ..... r. szk. 190 ..... opartą na zasadach wyszczególnionych w 2 ustępie 1 § 15-go Ustawy o czesnem, i może być przeto wpisany prowizorycznie w poczet Uczniów Wydziału.

Kraków, dnia ..... 190....

Dziekan

Według dotyczących przepisów mają uczniowie wpisywać przedmioty naukowe do rodowodu i książeczek legitymacyjnych zupełnie tak, jak takowe w spisie wyrażone zostały.

Nie wolno jest wpisywać do jednej rubryki rodowodu lub książeczki nazwisk dwóch nauk; ale **każdy przedmiot powinien być wpisanym w osobnej przegródce.** Gdyby jedna stronica książeczki nie starczyła do zapisania wszystkich przedmiotów, których Uczeń w jednem półroczu słuchać zamierza, wtedy ma użyć dwóch stronic.

Przy wyliczaniu odczytów w rodowodzie ma być umieszczony własnoręczny podpis Ucznia w ostatniej rubryce obok nazwiska każdego Nauczyciela (§ 8. Ustawy naukowej z d. 1 października 1850 roku).

W rodowodzie i w książeczce legitymacyjnej, jako dokumentach urzędowych, są skrobanki zabronione.

Rok szk. 1906/7

RODOWÓD

Półrocze letnie

40

247

Nazwisko i imię ucznia	Jest uczniem zwyczajnym czy nadzwyczajnym	Oznaczenie Wydziału
Henryk Hubert Piotrowski	nadzwyczajny	Filozofia

Miejsce urodzenia	Wiek	Religia	Narodowość	Obywatelstwo	Mieszkanie w Krakowie
Warszawa	21	rzym.-kat.	polak	rosyjski	ul.: L. domu:

Imię, zatrudnienie i miejsce zamieszkania ojca lub opiekuna	Antoni Piotrowski Warszawa Wspólna 58 m 21.
Oświadczenie się do służby wojskowej	pobierany 1907 r.
Zakład naukowy, w którym uczeń strawił ostatnie półrocze	Wszechnica Lwowska.

Pobiera stypendyum z fundacyi: .....
rocznie k. ..... h. ..... udzielone przez .....
dekretem z dnia ..... L. .....

dla kwestury: wpisano w kwesturze pod Nr.: 2330 w dniu: 20/4. 907.

Na jakiej zasadzie uczeń żąda imatrykulacyi (inskrypcyi wpisu) świadectwa odejścia i świadectwa dojrzałości gimn. jenerała Chrzanowskiego w Warszawie

Bibliot. K. 2

Zwrócono: (dla kwestury tytułem taksy)	Pobrano: (dla kwestury tytułem taksy)
imatrykulacyjnej (wpisowego) K. ..... art.	imatrykulacyjnej (wpisowego) K. 3 art. 2330
laboratoryjnej ..... K. ..... art.	laboratoryjnej ..... K. ..... art. .....
czesnego: K. ..... h. ..... art.	czesnego: K. 31 h. 50 art. 2330
„ K. ..... h. ..... art.	„ K. ..... h. ..... art. .....
„ K. ..... h. ..... art.	„ K. ..... h. ..... art. .....
„ K. ..... h. ..... art.	„ K. ..... h. ..... art. .....

Wykaz odczytów, na które uczeń uczęszczać zamierza.

Przedmiot wykładu:	Ilość godzin tygodniowo	Nazwisko wykładającego	Podpis ucznia
Chemja nieorganiczna	3	Pr. Dr. Olszewski	H. Piotrowski
Fizyka doświadczalna	5	Pr. Dr. Witkowski	H. Piotrowski
Chemja organiczna	5	Pr. Dr. Schramm	H. Piotrowski
~~Fryderyk Nietzsche a myśl i kultura współczesna~~	~~2~~	~~Pr. Dr. Straszewski~~	~~H. Piotrowski~~
Chemja analityczna	2	Pr. Dr. Olszewski	H. Piotrowski

248

Przedmiot wykładu	Ilość godzin tygodniowo	Nazwisko wykładającego	Podpis ucznia

Poświadczam niniejszem, iż JP. ..... złożył prośbę o uwolnienie od opłaty czesnego na półrocze ..... r. szk. 190 ..... opartą na zasadach wyszczególnionych w 2 ustępie 1 § 15-go Ustawy o czesnem, i może być przeto wpisany prowizorycznie w poczet Uczniów Wydziału.

Kraków, dnia ..... 190 .....

Dziekan

Według dotyczących przepisów mają uczniowie wpisywać przedmioty naukowe do rodowodu i książeczek legitymacyjnych zupełnie tak, jak takowe w spisie wyrażone zostały.

Nie wolno jest wpisywać do jednej rubryki rodowodu lub książeczki nazwisk dwóch nauk; ale **każdy przedmiot powinien być wpisanym w osobnej przegródce.** Gdyby jedna stronica książeczki nie starczyła do zapisania wszystkich przedmiotów, których Uczeń w jednem półroczu słuchać zamierza, wtedy ma użyć dwóch stronic.

Przy wyliczaniu odczytów w rodowodzie ma być umieszczony własnoręczny podpis Ucznia w ostatniej rubryce obok nazwiska każdego Nauczyciela (§ 8. Ustawy naukowej z d. 1 października 1850 roku).

W rodowodzie i w książeczce legitymacyjnej, jako dokumentach urzędowych, są skrobanki zabronione.

Rok szk. 1906/7

RODOWÓD

Półrocze 2

Nazwisko i imię ucznia	Jest uczniem zwyczajnym czy nadzwyczajnym	Oznaczenie Wydziału
Płuzański Wacław	nadzwyczajny	filozoficzny

Miejsce urodzenia	Wiek	Religia	Narodowość	Obywatelstwo	Mieszkanie w Krakowie
Chlewiska Kr. Polsk.	21	Rz. Katol.	Polak	Rosyjskie	ul.: L. domu:

Imię, zatrudnienie i miejsce zamieszkania ojca lub opiekuna	Edward, sędzia gminny, Chlewiska Kr. Polskie
Oświadczenie się do służby wojskowej	od służby wojskowej uwolniony
Zakład naukowy, w którym uczeń strawił ostatnie półrocze	c. k. uniwersytet w Krakowie

Pobiera stypendyum z fundacyi: .....
rocznie k. ..... h. ..... udzielone przez .....
dekretem z dnia ..... L. .....

dla kwestury: wpisano w kwesturze pod Nr.: 1988 w dniu: 17/4. 907.

Na jakiej zasadzie uczeń żąda imatrykulacyi (inskrypcyi wpisu)

Bibliot. K. 2

Zwrócono: (dla kwestury, tytułem taksy)		Pobrano: (dla kwestury, tytułem taksy)	
imatrykulacyjnej (wpisowego)	K. ..... art.	imatrykulacyjnej (wpisowego)	K. ..... art. .....
laboratoryjnej	K. ..... art.	laboratoryjnej	K. ..... art. .....
czesnego:	K. ..... h. ..... art.	czesnego:	K. 29 h. 40 art. 1988
„	K. ..... h. ..... art.	„	K. ..... h. ..... art. .....
„	K. ..... h. ..... art.	„	K. ..... h. ..... art. .....
„	K. ..... h. ..... art.	„	K. ..... h. ..... art. .....

Wykaz odczytów, na które uczeń uczęszczać zamierza.

Przedmiot wykładu:	Ilość godzin tygodniowo	Nazwisko wykładającego	Podpis ucznia
Geometrja analityczna	4	Pr. Dr Żorawski	Wacław Płuzański
Ćwiczenia w semin. matematycznem dla rutin.	2	Pr. Dr Żorawski	
Wstęp do analizy	2	Pr. Dr Zaremba	
Ćwiczenia w seminaryum matem. dla rutin.	2	Pr. Dr Zaremba	
Fizyka doświadczalna	5	Pr. Dr Witkowski	
Chemja nieorganiczna	3	Pr. Dr Olszewski	

Przedmiot wykładu	Ilość godzin tygodniowo	Nazwisko wykładającego	Podpis ucznia

Poświadczam niniejszem, iż JP. ..... złożył prośbę o uwolnienie od opłaty czesnego na półrocze ..... r. szk. 190 ..... opartą na zasadach wyszczególnionych w 2 ustępie 1 § 15-go Ustawy o czesnem, i może być przeto wpisany prowizorycznie w poczet Uczniów Wydziału.

Kraków, dnia 18 Kw. ..... 190 .....

Dziekan

Coll. Słuchane
Ustna pryjęć
M. P. Rudz

Według dotyczących przepisów mają uczniowie wpisywać przedmioty naukowe do rodowodu i książeczek legitymacyjnych zupełnie tak, jak takowe w spisie wyrażone zostały.

Nie wolno jest wpisywać do jednej rubryki rodowodu lub książeczki nazwisk dwóch nauk; ale **każdy przedmiot powinien być wpisanym w osobnej przegródce.** Gdyby jedna stronica książeczki nie starczyła do zapisania wszystkich przedmiotów których Uczeń w jednem półroczu słuchać zamierza, wtedy ma użyć dwóch stronic.

Przy wyliczaniu odczytów w rodowodzie ma być umieszczony własnoręczny podpis Ucznia w ostatniej rubryce obok nazwiska każdego Nauczyciela (§ 8. Ustawy naukowej z d. 1 października 1850 roku).

W rodowodzie i w książeczce legitymacyjnej, jako dokumentach urzędowych, są skrobanki zabronione.

Rok szk. 190 6/7

RODOWÓD.

Półrocze: Zim.

Nazwisko i imię ucznia			Jest uczniem zwyczajnym czy nadzwyczajnym		Oznaczenie Wydziału
Juljusz Poniatowski			nadzwycz.		filozofica
Miejsce urodzenia	**Wiek**	**Religia**	**Narodowość**	**Poddaństwo**	**Mieszkanie w Krakowie**
Petersburg	21	Katol	Polak	wszyscy	ul: L. domu:
Imię, zatrudnienie i miejsce zamieszkania ojca lub opiekuna			Kazimierz P. Królestwo. P. g Lubelskie		
Oświadczenie się do służby wojskowej			—		
Zakład naukowy, w którym uczeń strawił ostatnie półrocze					

Pobiera stypendyum z fundacyi: .....
rocznie k. ..... h. ..... udzielone przez .....
dekretem z dnia ..... L. .....

dla kwestury: wpisano w kwesturze pod Nr.: 1077 w dniu: 16/4. 907.

Na jakiej zasadzie uczeń żąda imatrykulacyi (inskrypcyi wpisu) Absolutorym z ukończenia Studyum wstępn. Uniw. Jag. Bibliot. K. 2

dla kwestury tytułem taksy — Zwrócono:		dla kwestury tytułem taksy — Pobrano:	
imatrykulacyjnej (wpisowego)	K. ..... art.	imatrykulacyjnej (wpisowego)	K. ..... art. .....
laboratoryjnej	K. ..... art.	laboratoryjnej	K. ..... art. .....
czesnego:	K. ..... h. ..... art.	czesnego:	K. 42 h. 20 art. 1927
„	K. ..... h. ..... art.	„	K. ..... h. ..... art. .....
„	K. ..... h. ..... art.	„	K. ..... h. ..... art. .....
„	K. ..... h. ..... art.	„	K. ..... h. ..... art. .....

Wykaz odczytów, na które uczeń uczęszczać zamierza.

Przedmiot wykładu:	Ilość godzin tygodniowo	Nazwisko wykładającego	Podpis ucznia
Psychologia	3	Prof. dr. Heinrich	Poniższe zamierza słuchać
Fizyka doświadczalna (część II)	5	Prof. dr. Witkowski	
Biologia ogólna	2	Prof. dr. Siedlecki	
Historya rozwoju wyższych krzyżowców i całowiena	3	Prof. dr. Jokowski	

252

Przedmiot wykładu:	Ilość godzin tygodniowo	Nazwisko wykładającego	Podpis ucznia

Poświadczam niniejszem, iż JP. ..... złożył prośbę o uwolnienie od opłaty czesnego na półrocze ..... r. szk. 190 ..... opartą na zasadach wyszczególnionych w 2 ustępie 1 § 15-go Ustawy o czesnem, i może być przeto wpisany prowizorycznie w poczet Uczniów Wydziału.

Kraków, dnia 18 kw 1907

Dziekan

Można zapisać na nadzwyczajny Wydział filozofii
M Rudlicki

Według dotyczących przepisów mają uczniowie wpisywać przedmioty naukowe do rodowodu i książeczek legitymacyjnych zupełnie tak, jak takowe w spisie wyrażone zostały.

Nie wolno jest wpisywać do jednej rubryki rodowodu lub książeczki nazwisk dwóch nauk; ale **każdy przedmiot powinien być wpisanym w osobnej przegródce.** Gdyby jedna stronica książeczki nie starczyła do zapisania wszystkich przedmiotów, których Uczeń w jednem półroczu słuchać zamierza, wtedy ma użyć dwóch stronic.

Przy wyliczaniu odczytów w rodowodzie ma być umieszczony własnoręczny podpis Ucznia w ostatniej rubryce obok nazwiska każdego Nauczyciela (§ 8. Ustawy naukowej z d. 1 października 1850 roku).

W rodowodzie i w książeczce legitymacyjnej, jako dokumentach urzędowych, są skrobanki zabronione.

Rok szk. 1906/7

RODOWÓD

Półrocze letnie

213

Nazwisko i imię ucznia	Jest uczniem zwyczajnym czy nadzwyczajnym	Oznaczenie Wydziału
Stanisław Powierza	nadzwyczajnym	filozoficzny

Miejsce urodzenia	Wiek	Religia	Narodowość	Obywatelstwo	Mieszkanie w Krakowie
Białystok	20	Rzym. kat.	Polak	Rosyjskie	ul.: Karmelicka L. domu: 33 III piętro

Imię, zatrudnienie i miejsce zamieszkania ojca lub opiekuna	Matka mieszka w Białymstoku
Oświadczenie się do służby wojskowej	—
Zakład naukowy, w którym uczeń strawił ostatnie półrocze	Uniwersytet w Krakowie

Pobiera stypendyum z fundacyi: .....
rocznie k. ..... h. ..... udzielone przez .....
dekretem z dnia ..... L.

dla kwestury: wpisano w kwesturze pod Nr.: 2316 w dniu: 20/4. 907.

Na jakiej zasadzie uczeń żąda imatrykulacyi (inskrypcyi wpisu)

Bibliot. K. 2

dla kwestury tytułem taksy	Zwrócono:	dla kwestury tytułem taksy	Pobrano:
	imatrykulacyjnej (wpisowego) K. ..... art.		imatrykulacyjnej (wpisowego) K. ..... art. .....
	laboratoryjnej . . . . . K. ..... art.		laboratoryjnej . . . . . K. ..... art. .....
	czesnego: K. ..... h. ..... art.		czesnego: K. 37 h. 80 art. 2316
	„ K. ..... h. ..... art.		„ K. ..... h. ..... art. .....
	„ K. ..... h. ..... art.		„ K. ..... h. ..... art. .....
	„ K. ..... h. ..... art.		„ K. ..... h. ..... art. .....

Wykaz odczytów, na które uczeń uczęszczać zamierza.

Przedmiot wykładu:	Ilość godzin tygodniowo	Nazwisko wykładającego	Podpis ucznia
Chemia nieorganiczna (c. d.)	3	Dr. Olszewski	Stanisław Powierza
Chemia analityczna	2	Dr. Olszewski	
Chemia organiczna	5	Dr. Schram	
Fizyka doświadczalna (cz. II)	5	Dr. Witkowski	
Zoologia ze szczególnem uwzględnieniem potrzeb rolników	3	Dr. Garbowski	

Przedmiot wykładu	Ilość godzin tygodniowo	Nazwisko wykładającego	Podpis ucznia

Poświadczam niniejszem, iż JP. ..... złożył prośbę o uwolnienie od opłaty czesnego na półrocze ..... r. szk. 190 ..... opartą na zasadach wyszczególnionych w 2 ustępie 1 § 15-go Ustawy o czesnem, i może być przeto wpisany prowizorycznie w poczet Uczniów Wydziału.

Kraków, dnia 25 Kw 1907

Dziekan

Coll. złożone
Zgadzam się na spóźniony wpis
M. P. Rud

Według dotyczących przepisów mają uczniowie wpisywać przedmioty naukowe do rodowodu i książeczek legitymacyjnych zupełnie tak, jak takowe w spisie wyrażone zostały.

Nie wolno jest wpisywać do jednej rubryki rodowodu lub książeczki nazwisk dwóch nauk; ale **każdy przedmiot powinien być wpisanym w osobnej przegródce.** Gdyby jedna stronica książeczki nie starczyła do zapisania wszystkich przedmiotów, których Uczeń w jednem półroczu słuchać zamierza, wtedy ma użyć dwóch stronic.

Przy wyliczaniu odczytów w rodowodzie ma być umieszczony własnoręczny podpis Ucznia w ostatniej rubryce obok nazwiska każdego Nauczyciela (§ 8. Ustawy naukowej z d. 1 października 1850 roku).

W rodowodzie i w książeczce legitymacyjnej, jako dokumentach urzędowych, są skrobanki zabronione.

Rok szk. 1906/7

RODOWÓD.

Półrocze: letnie

Nazwisko i imię ucznia	Jest uczniem zwyczajnym czy nadzwyczajnym	Oznaczenie Wydziału
Prażenowski Józef	nadzwyczajnym	filozoficz.

Miejsce urodzenia	Wiek	Religia	Narodowość	Poddaństwo	Mieszkanie w Krakowie
Mogiła	25	kat.	Polak	austr.	ul: Gołębia L. domu: 16

Imię, zatrudnienie i miejsce zamieszkania ojca lub opiekuna	Piotr rolnik w Mogile
Oświadczenie się do służby wojskowej	Rezerwista zapasowy
Zakład naukowy, w którym uczeń strawił ostatnie półrocze	Sem. nauczycielskie

Pobiera stypendyum z fundacyi: .....
rocznie k. ..... h. ..... udzielone przez .....
dekretem z dnia ..... L. .....

dla kwestury: wpisano w kwesturze pod Nr.: 54 w dniu: 28/III. 907.

Na jakiej zasadzie uczeń żąda imatrykulacyi (inskrypcyi wpisu)

Bibliot. K. 1

dla kwestury tytułem taksy	Zwrócono:			dla kwestury tytułem taksy	Pobrano:		
	imatrykulacyjnej (wpisowego)	K.	art.		imatrykulacyjnej (wpisowego)	K. 3	art. 54
	laboratoryjnej	K.	art.		laboratoryjnej	K.	art.
	czesnego: K.	h.	art.		czesnego: K. 21	h. —	art. 54
	„ K.	h.	art.		„ K.	h.	art.
	„ K.	h.	art.		„ K.	h.	art.
	„ K.	h.	art.		„ K.	h.	art.

Wykaz odczytów, na które uczeń uczęszczać zamierza.

Przedmiot wykładu:	Ilość godzin tygodniowo	Nazwisko wykładającego	Podpis ucznia
Ogólna geogr. fizyczna	2	Prof. Dr Sawaczenberg-Czerny	Prażenowski
Meteorologia i klimatologia	2	"	
Zarys dziejów Polski (wieki śr.)	3	Prof. Dr Czermak	
Dzieje okresu rewoluc. 1846-48 w Polsce	2	"	
Słowackiego ostatnie lata	1	Doc. pryw. Dr Grabowski	

256

Przedmiot wykładu:	Ilość godzin tygodniowo	Nazwisko wykładającego	Podpis ucznia

Poświadczam niniejszem, iż JP. ..... złożył prośbę o uwolnienie od opłaty czesnego na półrocze ..... r. szk. 190 ..... opartą na zasadach wyszczególnionych w 2 ustępie 1 § 15-go Ustawy o czesnem, i może być przeto wpisany prowizorycznie w poczet Uczniów Wydziału.

Kraków, dnia 190

Dziekan

Według dotyczących przepisów mają uczniowie wpisywać przedmioty naukowe do rodowodu i książeczek legitymacyjnych zupełnie tak, jak takowe w spisie wyrażone zostały.

Nie wolno jest wpisywać do jednej rubryki rodowodu lub książeczki nazwisk dwóch nauk; ale **każdy przedmiot powinien być wpisanym w osobnej przegródce.** Gdyby jedna stronica książeczki nie starczyła do zapisania wszystkich przedmiotów, których Uczeń w jednem półroczu słuchać zamierza, wtedy ma użyć dwóch stronic.

Przy wyliczaniu odczytów w rodowodzie ma być umieszczony własnoręczny podpis Ucznia w ostatniej rubryce obok nazwiska każdego Nauczyciela (§ 8. Ustawy naukowej z d. 1 października 1850 roku).

W rodowodzie i w książeczce legitymacyjnej, jako dokumentach urzędowych, są skrobanki zabronione.

Rok szk. 1907

RODOWÓD

Półrocze letnie

257

Nazwisko i imię ucznia	Jest uczniem zwyczajnym czy nadzwyczajnym	Oznaczenie Wydziału
Henryk Raabe	nadzwycz.	filozof.

Miejsce urodzenia	Wiek	Religia	Narodowość	Obywatelstwo	Mieszkanie w Krakowie
Warszawa	24	bezwzględn.	polska	rosyjski	ul.: L. domu:

Imię, zatrudnienie i miejsce zamieszkania ojca lub opiekuna —

Oświadczenie się do służby wojskowej —

Zakład naukowy, w którym uczeń strawił ostatnie półrocze —

Pobiera stypendyum z fundacyi: ..... rocznie k. ..... h. ..... udzielone przez ..... dekretem z dnia ..... L.

dla kwestury: wpisano w kwesturze pod Nr.: 2584 w dniu: 31/5. 907.

Na jakiej zasadzie uczeń żąda imatrykulacyi (inskrypcyi wpisu) indexu

Bibliot. K. 2

Zwrócono: (dla kwestury, tytułem taksy)	Pobrano: (dla kwestury, tytułem taksy)
imatrykulacyjnej (wpisowego) K. ..... art.	imatrykulacyjnej (wpisowego) K. ..... art. .....
laboratoryjnej ..... K. ..... art.	laboratoryjnej 21 ..... K. ..... art. .....
czesnego: K. ..... h. ..... art.	czesnego: K. ..... h. — art. 2584
„ K. ..... h. ..... art.	„ K. ..... h. ..... art. .....
„ K. ..... h. ..... art.	„ K. ..... h. ..... art. .....
„ K. ..... h. ..... art.	„ K. ..... h. ..... art. .....

Wykaz odczytów, na które uczeń uczęszczać zamierza.

Przedmiot wykładu:	Ilość godzin tygodniowo	Nazwisko wykładającego	Podpis ucznia
Wykład zoologii	5	pr. Wierzejski	H Raabe
~~Botanika ogólna~~	~~4~~	~~pr. Rostafiński~~	
Z historyi naturalnej skorupiaków	2	pr. Garbowski	H Raabe
Wstęp do mineralogii	2	Dr. Moraczewski	H Raabe
~~Fizyologia roślin~~	~~5~~	~~pr. Godlewski~~	H Raabe
~~Ćwiczenia zoologiczne~~	~~3~~	~~pr. Wierzejski~~	H Raabe
Wykład zoologii	3	pr. Garbowski	H Raabe

Przedmiot wykładu	Ilość godzin tygodniowo	Nazwisko wykładającego	Podpis ucznia

Poświadczam niniejszem, iż JP. ..... złożył pro

o uwolnienie od opłaty czesnego na półrocze ..... r. szk. 190 ..... opartą na zasadach

szczególnionych w 2 ustępie 1 § 15-go Ustawy o czesnem, i może być przeto wpisany prowizorycz

w poczet Uczniów Wydziału.

Kraków, dnia 16 maja 190 7

Dziekan

Zgadzam się na uwolnienie
wpis na nadzw. Bruchnera
M. P. Rudzki

Zezwalam na wpis spóźniony.
29. V. 907.

Według dotyczących przepisów mają uczniowie wpisywać przedmioty naukowe do rodowodu i książeczek legitymacyjnych zupełnie tak, jak takowe w spisie wyrażone zostały.

Nie wolno jest wpisywać do jednej rubryki rodowodu lub książeczki nazwisk dwóch nauk; ale **każdy przedmiot winien być wpisanym w osobnej przegródce.** Gdyby jedna stronica książeczki nie starczyła do zapisania wszystkich przedmiotów których Uczeń w jednem półroczu słuchać zamierza, wtedy ma użyć dwóch stronic.

Przy wyliczaniu odczytów w rodowodzie ma być umieszczony własnoręczny podpis Ucznia w ostatniej rubryce obok nazwiska każdego Nauczyciela (§ 8. Ustawy naukowej z d. 1 października 1850 roku).

W rodowodzie i w książeczce legitymacyjnej, jako dokumentach urzędowych, są skrobanki zabronione.

Rok szk. 1906/7

RODOWÓD

Półrocze letnie.

Nazwisko i imię ucznia	Jest uczniem zwyczajnym czy nadzwyczajnym	Oznaczenie Wydziału
Antoni Jan Radwański	nadzwyczajny	filozoficzny.

Miejsce urodzenia	Wiek	Religia	Narodowość	Obywatelstwo	Mieszkanie w Krakowie
Janoki.	23.	rzymsk-kat.	Polak	austryackie	ul.: Dominikańska L. domu: 3. II p.

Imię, zatrudnienie i miejsce zamieszkania ojca lub opiekuna: Andrzej Kościelny w Janoku

Oświadczenie się do służby wojskowej: służy jako rezerwista - zapasowy.

Zakład naukowy, w którym uczeń strawił ostatnie półrocze: Uniwersytet - Jagielloński

Pobiera stypendyum z fundacyi:

rocznie k. ..... h. ..... udzielone przez .....

dekretem z dnia ..... L. .....

dla kwestury: wpisano w kwesturze pod Nr.: 212 w dniu: 5/4. 907. Bibliot. K. 1

Na jakiej zasadzie uczeń żąda imatrykulacyi (inskrypcyi wpisu): na mocy ukończonego III. półrocza.

Zwrócono:		Pobrano:	
dla kwestury / tytułem taksy: imatrykulacyjnej (wpisowego)	K. ..... art.	dla kwestury / tytułem taksy: imatrykulacyjnej (wpisowego)	K. ..... art. .....
laboratoryjnej	K. ..... art.	laboratoryjnej	K. ..... art. .....
czesnego:	K. ..... h. ..... art.	czesnego:	K. ..... h. ..... art. ..... Uwolniony w całości
„	K. ..... h. ..... art.	„	K. ..... h. ..... art. .....
„	K. ..... h. ..... art.	„	K. ..... h. ..... art. .....
„	K. ..... h. ..... art.	„	K. ..... h. ..... art. .....

Wykaz odczytów, na które uczeń uczęszczać zamierza.

Przedmiot wykładu:	Ilość godzin tygodniowo	Nazwisko wykładającego	Podpis ucznia
Zarys metafizyki	4	Prof. Dr.	
Fryderyk Nitzche.	2	Straszewski	
Historya filozofii od Kanta.	4	Prof. Ks. Dr.	
Historya socyalizmu niemieckiego.	1	Zaglicki Dr.	
Psychofizyka.	3	Heintich Dr.	
Szkoły średnie w Europie i Ameryce.	3	Kulczyński Dr.	
Słowiańszczyzna w XIX. w.	2	Dziechowski Dr.	
Krytyka na literaturę w XIX. w.	3.	Ekse. Dr.	
Pisarze polityczni.	2.	ks. St. Jaworski	

Antoni Jan Radwański.

260

Przedmiot wykładu	Ilość godzin tygodniowo	Nazwisko wykładającego	Podpis ucznia

Poświadczam niniejszem, iż JP. Antoni Jan Radwański złożył prośbę o uwolnienie od opłaty czesnego na półrocze letnie r. szk. 1906/7 opartą na zasadach wyszczególnionych w 2 ustępie 1 § 15-go Ustawy o czesnem, i może być przeto wpisany prowizorycznie w poczet Uczniów Wydziału.

Kraków, dnia 5 marca 1907

Dziekan

Według dotyczących przepisów mają uczniowie wpisywać przedmioty naukowe do rodowodu i książeczek legitymacyjnych zupełnie tak, jak takowe w spisie wyrażone zostały.

Nie wolno jest wpisywać do jednej rubryki rodowodu lub książeczki nazwisk dwóch nauk; ale **każdy przedmiot powinien być wpisanym w osobnej przegródce.** Gdyby jedna stronica książeczki nie starczyła do zapisania wszystkich przedmiotów, których Uczeń w jednem półroczu słuchać zamierza, wtedy ma użyć dwóch stronic.

Przy wyliczaniu odczytów w rodowodzie ma być umieszczony własnoręczny podpis Ucznia w ostatniej rubryce obok nazwiska każdego Nauczyciela (§ 8. Ustawy naukowej z d. 1 października 1850 roku).

W rodowodzie i w książeczce legitymacyjnej, jako dokumentach urzędowych, są skrobanki zabronione.

Rok szk. 1906/7

RODOWÓD

Półrocze II-e

237

Nazwisko i imię ucznia	Jest uczniem zwyczajnym czy nadzwyczajnym	Oznaczenie Wydziału
Wł. Rogowski	nadzw.	filozof.

Miejsce urodzenia	Wiek	Religia	Narodowość	Obywatelstwo	Mieszkanie w Krakowie
Warszawa	21.	Katol.	Polak	Rosy.	ul.: Krowoderska L. domu: 30-II p.

Imię, zatrudnienie i miejsce zamieszkania ojca lub opiekuna: Dom. Rogowski - nauczyciel. Pawiak.

Oświadczenie się do służby wojskowej:

Zakład naukowy, w którym uczeń strawił ostatnie półrocze: uniwersytet - Wiedeń.

Pobiera stypendyum z fundacyi:
rocznie k. ..... h. ..... udzielone przez .....
dekretem z dnia ..... L.

dla kwestury: wpisano w kwesturze pod Nr.: 2270 w dniu: 2014.907.

Na jakiej zasadzie uczeń żąda imatrykulacyi (inskrypcyi wpisu): Bibliot. K. 2

dla kwestury tytułem taksy — Zwrócono:
- imatrykulacyjnej (wpisowego) K. ..... art. .....
- laboratoryjnej . . . . . K. ..... art. .....
- czesnego: K. ..... h. ..... art. .....
- „ K. ..... h. ..... art. .....
- „ K. ..... h. ..... art. .....
- „ K. ..... h. ..... art. .....

dla kwestury tytułem taksy — Pobrano: 3 2250
- imatrykulacyjnej (wpisowego) K. ..... art. .....
- laboratoryjnej . 25 . 10 K. ..... art. .....
- czesnego: K. 25 h. 10 art. 2250
- „ K. ..... h. ..... art. .....
- „ K. ..... h. ..... art. .....
- „ K. ..... h. ..... art. .....

Wykaz odczytów, na które uczeń uczęszczać zamierza.

Przedmiot wykładu:	Ilość godzin tygodniowo	Nazwisko wykładającego	Podpis ucznia
Fizyka doświadczalna	5	Pr. Witkowski	Wł. Rogowski
Fizjologja roślin	5	Pr. Godlewski	
Repet. z fizjol. roślin	1	"	
Wstęp. do mineral.	2	Pr. Morozewicz	

262

Przedmiot wykładu	Ilość godzin tygodniowo	Nazwisko wykładającego	Podpis ucznia

Poświadczam niniejszem, iż JP. ..... złożył prośbę o uwolnienie od opłaty czesnego na półrocze ..... r. szk. 190 ..... opartą na zasadach wyszczególnionych w 2 ustępie 1 § 15-go Ustawy o czesnem, i może być przeto wpisany prowizorycznie w poczet Uczniów Wydziału.

Kraków, dnia ..... 190...

Dziekan

Według dotyczących przepisów mają uczniowie wpisywać przedmioty naukowe do rodowodu i książeczek legitymacyjnych zupełnie tak, jak takowe w spisie wyrażone zostały.

Nie wolno jest wpisywać do jednej rubryki rodowodu lub książeczki nazwisk dwóch nauk; ale **każdy przedmiot powinien być wpisanym w osobnej przegródce.** Gdyby jedna stronica książeczki nie starczyła do zapisania wszystkich przedmiotów, których Uczeń w jednem półroczu słuchać zamierza, wtedy ma użyć dwóch stronic.

Przy wyliczaniu odczytów w rodowodzie ma być umieszczony własnoręczny podpis Ucznia w ostatniej rubryce obok nazwiska każdego Nauczyciela (§ 8. Ustawy naukowej z d. 1 października 1850 roku).

W rodowodzie i w książeczce legitymacyjnej, jako dokumentach urzędowych, są skrobanki zabronione.

Rok szk. 190 7/

RODOWÓD

Półrocze VI

263

Nazwisko i imię ucznia	Jest uczniem zwyczajnym czy nadzwyczajnym	Oznaczenie Wydziału
Salibill Józef	nadzwyczajny	filozofia

Miejsce urodzenia	Wiek	Religia	Narodowość	Obywatelstwo	Mieszkanie w Krakowie
Bochnia	22	rzym. kat.	polska	austryacka	ul.: Zobrowskiego L. domu: 21.

Imię, zatrudnienie i miejsce zamieszkania ojca lub opiekuna: Józef Salibill obywatel emerytowany urzędnik obrony krajowej zamieszkały w Dołgonu

Oświadczenie się do służby wojskowej:

Zakład naukowy, w którym uczeń strawił ostatnie półrocze:

Pobiera stypendyum z fundacyi: ..... rocznie k. ..... h. ..... udzielone przez ..... dekretem z dnia ..... L. .....

dla kwestury: wpisano w kwesturze pod Nr.: 1444 w dniu: 12/4. 907.

Na jakiej zasadzie uczeń żąda imatrykulacyi (inskrypcyi wpisu): Bibliot. K.

dla kwestury tytułem taksy — Zwrócono:		dla kwestury tytułem taksy — Pobrano:	
imatrykulacyjnej (wpisowego)	K. ..... art.	imatrykulacyjnej (wpisowego)	K. ..... art. .....
laboratoryjnej	K. ..... art.	laboratoryjnej	K. 5 art. 1004
czesnego:	K. ..... h. ..... art.	czesnego:	K. ..... h. ..... art. .....
„	K. ..... h. ..... art.	„	K. ..... h. ..... art. ..... Uwolniony w całości
„	K. ..... h. ..... art.	„	K. ..... h. ..... art. .....
„	K. ..... h. ..... art.	„	K. ..... h. ..... art. .....

Wykaz odczytów, na które uczeń uczęszczać zamierza.

Przedmiot wykładu:	Ilość godzin tygodniowo	Nazwisko wykładającego	Podpis ucznia
Ćwiczenia chemiczne dla chemików i farmaceutów	15	Olszewski	
Technologia chemiczna ciał nieorganicznych (ciąg dalszy)	3	Marchlewski	
Historya teoryi chemicznych	2	Bruner	
Teorya powinowactw chemiczno-fizycznych	1	Bruner	
Teorya kwietyczna gazów (kurs stenograficzny)	2	Natanson	
Ćwiczenia w pracowni fizycznej	4	Wilkowski	
Ogólna teorya widm fizycznych	2	Łucjan Lenberg Czerny	
Historya nowożytnej filozofii	4	Barlicki	
Szkoły średniowieczne	3	Łukowski	

Salibill Józef

264

Przedmiot wykładu	Ilość godzin tygodniowo	Nazwisko wykładającego	Podpis ucznia

Poświadczam niniejszem, iż JP. ..... złożył prośbę o uwolnienie od opłaty czesnego na półrocze ..... r. szk. 190 ..... opartą na zasadach wyszczególnionych w 2 ustępie 1 § 15-go Ustawy o czesnem, i może być przeto wpisany prowizorycznie w poczet Uczniów Wydziału.

Kraków, dnia 10 Kw 1907

Dziekan

M. P. Rud

Według dotyczących przepisów mają uczniowie wpisywać przedmioty naukowe do rodowodu i książeczek legitymacyjnych zupełnie tak, jak takowe w spisie wyrażone zostały.

Nie wolno jest wpisywać do jednej rubryki rodowodu lub książeczki nazwisk dwóch nauk; ale **każdy przedmiot powinien być wpisanym w osobnej przegródce.** Gdyby jedna stronica książeczki nie starczyła do zapisania wszystkich przedmiotów, których Uczeń w jednem półroczu słuchać zamierza, wtedy ma użyć dwóch stronic.

Przy wyliczaniu odczytów w rodowodzie ma być umieszczony własnoręczny podpis Ucznia w ostatniej rubryce obok nazwiska każdego Nauczyciela (§ 8. Ustawy naukowej z d. 1 października 1850 roku).

W rodowodzie i w książeczce legitymacyjnej, jako dokumentach urzędowych, są skrobanki zabronione.

265

Rok szk. 1906/7.

RODOWÓD.

Półrocze: I.

Nazwisko i imię ucznia	Jest uczniem zwyczajnym czy nadzwyczajnym	Oznaczenie Wydziału
Spitzer Salomon	nadzwyczajny	filozoficzny

Miejsce urodzenia	Wiek	Religia	Narodowość	Poddaństwo	Mieszkanie w Krakowie
Tarnów	47 lat	mojżeszowa	polska	austryackie	ul: Dietlowska L. domu: 53

Imię, zatrudnienie i miejsce zamieszkania ojca lub opiekuna: —

Oświadczenie się do służby wojskowej: —

Zakład naukowy, w którym uczeń strawił ostatnie półrocze: Uniwersytet Jagielloński

Pobiera stypendyum z fundacyi: —
rocznie k. — h. — udzielone przez —
dekretem z dnia — L. —

dla kwestury: wpisano w kwesturze pod Nr.: 91 w dniu: 29/III. 907. Bibliot. K. 1

Na jakiej zasadzie uczeń żąda imatrykulacyi (inskrypcyi wpisu): kollokwium

Zwrócono:		Pobrano:	
imatrykulacyjnej (wpisowego)	K. ..... art.	imatrykulacyjnej (wpisowego)	K. ..... art. .....
laboratoryjnej	K. ..... art.	laboratoryjnej	K. ..... art. .....
czesnego:	K. ..... h. ..... art.	czesnego:	K. 16 h. 80 art. 91
„	K. ..... h. ..... art.	„	K. ..... h. ..... art. .....
„	K. ..... h. ..... art.	„	K. ..... h. ..... art. .....
„	K. ..... h. ..... art.	„	K. ..... h. ..... art. .....

dla kwestury — tytułem taksy

Wykaz odczytów, na które uczeń uczęszczać zamierza.

Przedmiot wykładu:	Ilość godzin tygodniowo	Nazwisko wykładającego	Podpis ucznia
Historya nowszej filozofii od Kanta do najnowszych czasów	4	X. Prof. Pawlicki	
Seminaryum filozoficzne	2	dto	
Fryderyk Nitsch a myśl i kultura współczesna	2	Prof. Dr. Straszewski	
Seminaryum filozoficzne	2	dto	
Składnia języka polskiego	4	Prof. dr. hr. Łoś	

266

Przedmiot wykładu:	Ilość godzin tygodniowo	Nazwisko wykładającego	Podpis ucznia

Poświadczam niniejszem, iż JP. ..... złożył prośbę o uwolnienie od opłaty czesnego na półrocze ..... r. szk. 190 ..... opartą na zasadach wyszczególnionych w 2 ustępie 1 § 15-go Ustawy o czesnem, i może być przeto wpisany prowizorycznie w poczet Uczniów Wydziału.

Kraków, dnia ..... 190 .....

Dziekan

Według dotyczących przepisów mają uczniowie wpisywać przedmioty naukowe do rodowodu i książeczek legitymacyjnych zupełnie tak, jak takowe w spisie wyrażone zostały.

Nie wolno jest wpisywać do jednej rubryki rodowodu lub książeczki nazwisk dwóch nauk; ale **każdy przedmiot powinien być wpisanym w osobnej przegródce.** Gdyby jedna stronica książeczki nie starczyła do zapisania wszystkich przedmiotów, których Uczeń w jednem półroczu słuchać zamierza, wtedy ma użyć dwóch stronic.

Przy wyliczaniu odczytów w rodowodzie ma być umieszczony własnoręczny podpis Ucznia w ostatniej rubryce obok nazwiska każdego Nauczyciela (§ 8. Ustawy naukowej z d. 1 października 1850 roku).

W rodowodzie i w książeczce legitymacyjnej, jako dokumentach urzędowych, są skrobanki zabronione.

Rok szk. 190 7

RODOWÓD

Półrocze letnie

267

Nazwisko i imię ucznia	Jest uczniem zwyczajnym czy nadzwyczajnym	Oznaczenie Wydziału
Strzelecki Władysław	nadzwyczajnym	filozoficzny

Miejsce urodzenia	Wiek	Religia	Narodowość	Obywatelstwo	Mieszkanie w Krakowie
Warszawa	19 lat	Rzymsko Katolicka	polska	rosyjskie	ul.: Łobzowska L. domu: 8

Imię, zatrudnienie i miejsce zamieszkania ojca lub opiekuna: Bronisław Strzelecki obywatel Warszawa

Oświadczenie się do służby wojskowej:

Zakład naukowy, w którym uczeń strawił ostatnie półrocze: Uniwersytet Jagiellońska w Krakowie

Pobiera stypendyum z fundacyi:
rocznie k. ..... h. ..... udzielone przez .....
dekretem z dnia ..... L.

dla kwestury: wpisano w kwesturze pod Nr.: 1960 w dniu: 15.14.907. Biblot. K. 2

Na jakiej zasadzie uczeń żąda imatrykulacyi (inskrypcyi wpisu)

Zwrócono: (dla kwestury, tytułem taksy)

imatrykulacyjnej (wpisowego) K. ..... art. .....
laboratoryjnej . . . . . K. ..... art. .....
czesnego: K. ..... h. ..... art. .....
„ K. ..... h. ..... art. .....
„ K. ..... h. ..... art. .....
„ K. ..... h. ..... art. .....

Pobrano: (dla kwestury, tytułem taksy)

imatrykulacyjnej (wpisowego) K. ..... art. .....
laboratoryjnej . . . . . K. ..... art. .....
czesnego: K. 30 h. 90 art. 1960
„ K. ..... h. ..... art. .....
„ K. ..... h. ..... art. .....
„ K. ..... h. ..... art. .....

Wykaz odczytów, na które uczeń uczęszczać zamierza.

Przedmiot wykładu:	Ilość godzin tygodniowo	Nazwisko wykładającego	Podpis ucznia
Chemja nieorganiczna (wg. dobry)	3	prof. Olszewski	
Chemja analityczna	2	prof. Olszewski	
Chemja organiczna	5	prof. Schramm	
Fizyka doświadczalna cz. II 9a	5	prof. Witkowski	
Wstęp do mineralogji (publicum)	2	prof. Morozewicz	
Anatomja porównawcza zębów (publicum)	1	prof. Hoyer	
Zarys metafizyki	4	prof. Straszewski	

w 5 tach 45 kw. Strzelecki

268

Przedmiot wykładu	Ilość godzin tygodniowo	Nazwisko wykładającego	Podpis ucznia

Poświadczam niniejszem, iż JP. ..... złożył prośbę o uwolnienie od opłaty czesnego na półrocze ..... r. szk. 190 ..... opartą na zasadach wyszczególnionych w 2 ustępie 1 § 15-go Ustawy o czesnem, i może być przeto wpisany prowizorycznie w poczet Uczniów Wydziału.

Kraków, dnia 17 Kw 1907

Dziekan

Można przyjąć
Coll. złożone
M. P. Rendzy

Według dotyczących przepisów mają uczniowie wpisywać przedmioty naukowe do rodowodu i książeczek legitymacyjnych zupełnie tak, jak takowe w spisie wyrażone zostały.

Nie wolno jest wpisywać do jednej rubryki rodowodu lub książeczki nazwisk dwóch nauk; ale **każdy przedmiot powinien być wpisanym w osobnej przegródce.** Gdyby jedna stronica książeczki nie starczyła do zapisania wszystkich przedmiotów, których Uczeń w jednem półroczu słuchać zamierza, wtedy ma użyć dwóch stronic.

Przy wyliczaniu odczytów w rodowodzie ma być umieszczony własnoręczny podpis Ucznia w ostatniej rubryce obok nazwiska każdego Nauczyciela (§ 8. Ustawy naukowej z d. 1 października 1850 roku).

W rodowodzie i w książeczce legitymacyjnej, jako dokumentach urzędowych, są skrobanki zabronione.

Rok szk. 190 ..... **RODOWÓD** Półrocze 26 p

Nazwisko i imię ucznia	Jest uczniem zwyczajnym czy nadzwyczajnym	Oznaczenie Wydziału
Szpotański Tadeusz	nadzwyczajny	filozoficzny

Miejsce urodzenia	Wiek	Religia	Narodowość	Obywatelstwo	Mieszkanie w Krakowie
Suchcice.	24 l.	bezwyzn.	polska	pruskie.	ul.: Dębniki-Rybacka. L. domu: 16

Imię, zatrudnienie i miejsce zamieszkania ojca lub opiekuna	Teofil Szpotański, administrator, Przystań (Kr. P.)
Oświadczenie się do służby wojskowej	zwolniony
Zakład naukowy, w którym uczeń strawił ostatnie półrocze	

Pobiera stypendyum z fundacyi: .....
rocznie k. ..... h. ..... udzielone przez .....
dekretem z dnia ..... L. .....

dla kwestury: wpisano w kwesturze pod Nr.: 1795 w dniu: 12/4. 907.

Na jakiej zasadzie uczeń żąda imatrykulacyi (inskrypcyi wpisu)

Bibliot. K. 2

Zwrócono: (dla kwestury, tytułem taksy)	Pobrano: (dla kwestury, tytułem taksy)
imatrykulacyjnej (wpisowego) K. ..... art.	imatrykulacyjnej (wpisowego) K. 3 art. 1795
laboratoryjnej . . . . . K. ..... art.	laboratoryjnej . . . . . K. ..... art. .....
czesnego: K. ..... h. ..... art.	czesnego: K. 21 h. — art. 1795
„ K. ..... h. ..... art.	„ K. ..... h. ..... art. .....
„ K. ..... h. ..... art.	„ K. ..... h. ..... art. .....
„ K. ..... h. ..... art.	„ K. ..... h. ..... art. .....

Wykaz odczytów, na które uczeń uczęszczać zamierza.

Przedmiot wykładu:	Ilość godzin tygodniowo	Nazwisko wykładającego	Podpis ucznia
Historja nowszej filozofji od Kanta do nowszych czasów	4.	X. pr. Pawlicki.	Tadeusz Szpotański
Historja socjalizmu niemieckiego	1.	„ „	
Psycho-fizyka	3.	p. Heinrich.	
Słowiańszczyzna w XIX wieku. Zarys głównych prądów umysłowych.	2.	pr. Zdziechowski.	

Przedmiot wykładu	Ilość godzin tygodniowo	Nazwisko wykładającego	Podpis ucznia

Poświadczam niniejszem, iż JP. ..... złożył prośbę
o uwolnienie od opłaty czesnego na półrocze ..... r. szk. 190 ..... opartą na zasadach wyszczególnionych w 2 ustępie 1 § 15-go Ustawy o czesnem, i może być przeto wpisany prowizorycznie w poczet Uczniów Wydziału.

Kraków, dnia 190

Dziekan

Według dotyczących przepisów mają uczniowie wpisywać przedmioty naukowe do rodowodu i książeczek legitymacyjnych zupełnie tak, jak takowe w spisie wyrażone zostały.

Nie wolno jest wpisywać do jednej rubryki rodowodu lub książeczki nazwisk dwóch nauk; ale **każdy przedmiot powinien być wpisanym w osobnej przegródce.** Gdyby jedna stronica książeczki nie starczyła do zapisania wszystkich przedmiotów, których Uczeń w jednem półroczu słuchać zamierza, wtedy ma użyć dwóch stronic.

Przy wyliczaniu odczytów w rodowodzie ma być umieszczony własnoręczny podpis Ucznia w ostatniej rubryce obok nazwiska każdego Nauczyciela (§ 8. Ustawy naukowej z d. 1 października 1850 roku).

W rodowodzie i w książeczce legitymacyjnej, jako dokumentach urzędowych, są skrobanki zabronione.

Rok szk. 1906/7

RODOWÓD

Półrocze Letnie

Nazwisko i imię ucznia	Jest uczniem zwyczajnym czy nadzwyczajnym	Oznaczenie Wydziału
Szyjański Jan	nadzwyczajny	filozoficzny

Miejsce urodzenia	Wiek	Religia	Narodowość	Obywatelstwo	Mieszkanie w Krakowie
Jasienica	1881	Grecko Orzymbelna	Polak	Austryjak	ul.: Zyblikiewicza L. domu: 7

Imię, zatrudnienie i miejsce zamieszkania ojca lub opiekuna: Ojciec - Adam - literat

Oświadczenie się do służby wojskowej:

Zakład naukowy, w którym uczeń strawił ostatnie półrocze: C. k. Uniwersytet Jagielloński

Pobiera stypendyum z fundacyi:
rocznie k. ..... h. ..... udzielone przez
dekretem z dnia ..... L. .....

dla kwestury: wpisano w kwesturze pod Nr.: 914. 907. w dniu: Bibliot. K. 2

Na jakiej zasadzie uczeń żąda imatrykulacyi (inskrypcyi wpisu)

dla kwestury tytułem taksy — Zwrócono:	dla kwestury tytułem taksy — Pobrano:
imatrykulacyjnej (wpisowego) K. ..... art.	imatrykulacyjnej (wpisowego) K. ..... art. .....
laboratoryjnej . . . . . K. ..... art.	laboratoryjnej . . . . . K. ..... art. .....
czesnego: K. ..... h. ..... art.	czesnego: K. 24 — h. ..... art. 75
„ K. ..... h. ..... art.	„ K. ..... h. ..... art. .....
„ K. ..... h. ..... art.	„ K. ..... h. ..... art. .....
„ K. ..... h. ..... art.	„ K. ..... h. ..... art. .....

Wykaz odczytów, na które uczeń uczęszczać zamierza.

Przedmiot wykładu:	Ilość godzin tygodniowo	Nazwisko wykładającego	Podpis ucznia
Stosunki polityczne w w. XIX ziemi głównych prądów umysłowych	2	Dr. Zdziechowski	
Retoryka na literaturę XIX w.	3	Prof. Tarnowski	
Pisanie polityczne	2		
Seminarjum literackie	0		
Poezja polska XVIII w.	2	Prof. Wiśniowski	
Starsi i młodsi romantycy	1		
Tłumaczenie krytyczne tekstów rosyjskich ustne i pisemne	3	Lektor	
Czytanie i objaśnianie autorów rosyjskich	1	Nasonow	

Przedmiot wykładu	Ilość godzin tygodniowo	Nazwisko wykładającego	Podpis ucznia

Poświadczam niniejszem, iż JP. ..... złożył prośbę o uwolnienie od opłaty czesnego na półrocze ..... r. szk. 190 ..... opartą na zasadach wyszczególnionych w 2 ustępie 1 § 15-go Ustawy o czesnem, i może być przeto wpisany prowizorycznie w poczet Uczniów Wydziału.

Kraków, dnia ..... 190 ....

Dziekan

Według dotyczących przepisów mają uczniowie wpisywać przedmioty naukowe do rodowodu i książeczek legitymacyjnych zupełnie tak, jak takowe w spisie wyrażone zostały.

Nie wolno jest wpisywać do jednej rubryki rodowodu lub książeczki nazwisk dwóch nauk; ale **każdy przedmiot powinien być wpisanym w osobnej przegródce.** Gdyby jedna stronica książeczki nie starczyła do zapisania wszystkich przedmiotów, których Uczeń w jednem półroczu słuchać zamierza, wtedy ma użyć dwóch stronic.

Przy wyliczaniu odczytów w rodowodzie ma być umieszczony własnoręczny podpis Ucznia w ostatniej rubryce obok nazwiska każdego Nauczyciela (§ 8. Ustawy naukowej z d. 1 października 1850 roku).

W rodowodzie i w książeczce legitymacyjnej, jako dokumentach urzędowych, są skrobanki zabronione.

Rok szk. 190 6/7

RODOWÓD

Półrocze letnie

Nazwisko i imię ucznia	Jest uczniem zwyczajnym czy nadzwyczajnym	Oznaczenie Wydziału
Tadeusz Szymberski	nadzwycz.	filozof.

Miejsce urodzenia	Wiek	Religia	Narodowość	Obywatelstwo	Mieszkanie w Krakowie
Mielec	25	rzym.-kat.	polska	austryac.	ul.: Dębniki L. domu:

Imię, zatrudnienie i miejsce zamieszkania ~~ojca lub~~ opiekuna	Władysław Szymberski podpułkownik – Reichenberg
Oświadczenie się do służby wojskowej	uwolniony
Zakład naukowy, w którym uczeń strawił ostatnie półrocze	Uniwersytet Jagiell.

Pobiera stypendyum z fundacyi: .....
rocznie k. ..... h. ..... udzielone przez .....
dekretem z dnia ..... L. .....

dla kwestury: wpisano w kwesturze pod Nr.: 2304 w dniu: 20/4. 907.

Na jakiej zasadzie uczeń żąda imatrykulacyi (inskrypcyi wpisu)

Bibliot. K. 1

Zwrócono:		Pobrano:	
imatrykulacyjnej (wpisowego) K. ..... art.		imatrykulacyjnej (wpisowego) K. ..... art.	
laboratoryjnej ..... K. ..... art.		laboratoryjnej ..... K. ..... art.	
czesnego: K. ..... h. ..... art.		czesnego: K. 21 h. — art. 2304	
„ K. ..... h. ..... art.		„ K. ..... h. ..... art.	
„ K. ..... h. ..... art.		„ K. ..... h. ..... art.	
„ K. ..... h. ..... art.		„ K. ..... h. ..... art.	

dla kwestury / tytułem taksy

Wykaz odczytów, na które uczeń uczęszczać zamierza.

Przedmiot wykładu:	Ilość godzin tygodniowo	Nazwisko wykładającego	Podpis ucznia
Botanika ogólna	4	Pr. Dr. Rostafiński	Tadeusz Szymberski
Systematyka	1	Tenże	
Wykład systematyczny zoologii	5	Pr. Dr. Wierzejski	

274

Przedmiot wykładu	Ilość godzin tygodniowo	Nazwisko wykładającego	Podpis ucznia

Poświadczam niniejszem, iż JP. Tadeusz Szymberski złożył prośbę o uwolnienie od opłaty czesnego na półrocze letnie r. szk. 190 6/7 opartą na zasadach wyszczególnionych w 2 ustępie 1 § 15-go Ustawy o czesnem, i może być przeto wpisany prowizorycznie w poczet Uczniów Wydziału. filozoficznego

Kraków, dnia 11/IV 1907

Dziekan

A. P. Rem

Według dotyczących przepisów mają uczniowie wpisywać przedmioty naukowe do rodowodu i książeczek legitymacyjnych zupełnie tak, jak takowe w spisie wyrażone zostały.

Nie wolno jest wpisywać do jednej rubryki rodowodu lub książeczki nazwisk dwóch nauk; ale **każdy przedmiot powinien być wpisanym w osobnej przegródce.** Gdyby jedna stronica książeczki nie starczyła do zapisania wszystkich przedmiotów, których Uczeń w jednem półroczu słuchać zamierza, wtedy ma użyć dwóch stronic.

Przy wyliczaniu odczytów w rodowodzie ma być umieszczony własnoręczny podpis Ucznia w ostatniej rubryce obok nazwiska każdego Nauczyciela (§ 8. Ustawy naukowej z d. 1 października 1850 roku).

W rodowodzie i w książeczce legitymacyjnej, jako dokumentach urzędowych, są skrobanki zabronione.

Rok szk. 1906/7

RODOWÓD

Półrocze letnie

275

Nazwisko i imię ucznia	Jest uczniem zwyczajnym czy nadzwyczajnym	Oznaczenie Wydziału
Tisłowitz Ignacy	Nadzwyczajny	Filozoficzny

Miejsce urodzenia	Wiek	Religia	Narodowość	Obywatelstwo	Mieszkanie w Krakowie
Kraków	22 lat	mojż.	żydowska	austr.	ul.: Podgórska L. domu: 12

Imię, zatrudnienie i miejsce zamieszkania ojca lub opiekuna: Ulam Tisłowitz, Kraków, kupiec.

Oświadczenie się do służby wojskowej:

Zakład naukowy, w którym uczeń strawił ostatnie półrocze:

Pobiera stypendyum z fundacyi:
rocznie k. ... h. ... udzielone przez ...
dekretem z dnia ... L.

dla kwestury: wpisano w kwesturze pod Nr.: 290 w dniu: 574. 907.

Biblot. K. 1

Na jakiej zasadzie uczeń żąda imatrykulacyi (inskrypcyi wpisu)

dla kwestury tytułem taksy — Zwrócono:
imatrykulacyjnej (wpisowego) K. ... art. ...
laboratoryjnej . . . . . K. ... art. ...
czesnego: K. ... h. ... art. ...
„ K. ... h. ... art. ...
„ K. ... h. ... art. ...
„ K. ... h. ... art. ...

dla kwestury tytułem taksy — Pobrano:
imatrykulacyjnej (wpisowego) K. 3 art. 290
laboratoryjnej . . . . . K. ... art. ...
czesnego: K. 21 — h. ... art. 290
„ K. ... h. ... art. ...
„ K. ... h. ... art. ...
„ K. ... h. ... art. ...

Wykaz odczytów, na które uczeń uczęszczać zamierza.

Przedmiot wykładu:	Ilość godzin tygodniowo	Nazwisko wykładającego	Podpis ucznia
Historya rozwoju wyższ. kręgowców i człowieka	3	Prof. Dr. Godlewski	J. Tisłowitz
Biologia ogólna	2	Prof. Dr. Siedlecki	J. Tisłowitz
Fizyologia człowieka	5	Prof. Dr. Cybulski	J. Tisłowitz

276

Przedmiot wykładu	Ilość godzin tygodniowo	Nazwisko wykładającego	Podpis ucznia

Poświadczam niniejszem, iż JP. ..... złożył prośbę o uwolnienie od opłaty czesnego na półrocze ..... r. szk. 190 ..... opartą na zasadach wyszczególnionych w 2 ustępie 1 § 15-go Ustawy o czesnem, i może być przeto wpisany prowizorycznie w poczet Uczniów Wydziału.

Kraków, dnia ..... 190 .....

Dziekan

Według dotyczących przepisów mają uczniowie wpisywać przedmioty naukowe do rodowodu i książeczek legitymacyjnych zupełnie tak, jak takowe w spisie wyrażone zostały.

Nie wolno jest wpisywać do jednej rubryki rodowodu lub książeczki nazwisk dwóch nauk; ale **każdy przedmiot powinien być wpisanym w osobnej przegródce.** Gdyby jedna stronica książeczki nie starczyła do zapisania wszystkich przedmiotów, których Uczeń w jednem półroczu słuchać zamierza, wtedy ma użyć dwóch stronic.

Przy wyliczaniu odczytów w rodowodzie ma być umieszczony własnoręczny podpis Ucznia w ostatniej rubryce obok nazwiska każdego Nauczyciela (§ 8. Ustawy naukowej z d. 1 października 1850 roku).

W rodowodzie i w książeczce legitymacyjnej, jako dokumentach urzędowych, są skrobanki zabronione.

Rok szk. 1906/7

RODOWÓD

Półrocze Letnie.

277

Nazwisko i imię ucznia	Jest uczniem zwyczajnym czy nadzwyczajnym	Oznaczenie Wydziału
Józef Tadeusz Walicki	nadzwyczajny	filozoficz.

Miejsce urodzenia	Wiek	Religia	Narodowość	Obywatelstwo	Mieszkanie w Krakowie
Wilno	23	R. K.	Polak.	Rosyjski.	ul.: Bertowa L. domu: 148.

Imię, zatrudnienie i miejsce zamieszkania ojca lub opiekuna: ——

Oświadczenie się do służby wojskowej: ——

Zakład naukowy, w którym uczeń strawił ostatnie półrocze: Uniw. Jagiellońskie.

Pobiera stypendyum z fundacyi: .....
rocznie k. ..... h. ..... udzielone przez ..... „
dekretem z dnia ..... „ L.

dla kwestury: wpisano w kwesturze pod Nr.: 256 w dniu: 4/4. 907.

Na jakiej zasadzie uczeń żąda imatrykulacyi (inskrypcyi wpisu): więcej z ostat. pół. i kolokwi.

Bibliot. K. 2

Zwrócono:		Pobrano:	
dla kwestury tytułem taksy: imatrykulacyjnej (wpisowego) K. ..... art.		dla kwestury tytułem taksy: imatrykulacyjnej (wpisowego) K. ..... art.	
laboratoryjnej . . . . . K. ..... art.		laboratoryjnej . . . . . K. ..... art.	
czesnego: K. ..... h. ..... art.		czesnego: K. 31 h. 50 art. 256	
„ K. ..... h. ..... art.		„ K. ..... h. ..... art.	
„ K. ..... h. ..... art.		„ K. ..... h. ..... art.	
„ K. ..... h. ..... art.		„ K. ..... h. ..... art.	

Uwolniony w połowie

Wykaz odczytów, na które uczeń uczęszczać zamierza.

Przedmiot wykładu:	Ilość godzin tygodniowo	Nazwisko wykładającego	Podpis ucznia
~~Pr. dr.~~ Historja nowej filozofii	4	Pr. dr. Ks. Pawlicki	Tadeusz Józef Walicki
Historja socyalizmu niemiec.	1		
Zarys dziejów polski	3	Pr. Czermak	
Bohdan Zaleski	2	Pr. Tretiak	
Poeci polscy	2	Pr. dr. Windakiewicz	
Starsi i młodsi romantycy	1		
Z dziejów religii greckiej	1	Pr. Bieńkowski	
Zarys metafizyki	4	Pr. Stranowski	
Rozmowa na literaturę XIX w.	3	Pr. dr. Tarnowski	
Pisarze polityczni	2		
Seminarjum	1		
~~Słowiańszczyzna w w. XIX~~	~~2~~	~~Pr. Łukaszewski~~	
Psychofizyka	3	Pr. dr. Heinrich	
Ćwiczenia	2		
~~Kultura włoskiego odrodzenia w Polsce~~	~~1~~	~~Pr. Kopera~~	

Przedmiot wykładu	Ilość godzin tygodniowo	Nazwisko wykładającego	Podpis ucznia
~~Dzieje literatury~~	~~4~~	~~Dr. Wyczański~~	Wolicki
Kurs języka francuskiego	1	lek. p.	
Farmaceutica doctorii Klaycza.	1	Borgesi.	

Poświadczam niniejszem, iż JP. ..... złożył prośbę o uwolnienie od opłaty czesnego na półrocze ..... r. szk. 190 ..... opartą na zasadach wyszczególnionych w 2 ustępie 1 § 15-go Ustawy o czesnem, i może być przeto wpisany prowizorycznie w poczet Uczniów Wydziału.

Kraków, dnia ..... 190 .....

Dziekan

Według dotyczących przepisów mają uczniowie wpisywać przedmioty naukowe do rodowodu i książeczek legitymacyjnych zupełnie tak, jak takowe w spisie wyrażone zostały.

Nie wolno jest wpisywać do jednej rubryki rodowodu lub książeczki nazwisk dwóch nauk; ale **każdy przedmiot powinien być wpisanym w osobnej przegródce.** Gdyby jedna stronica książeczki nie starczyła do zapisania wszystkich przedmiotów, których Uczeń w jednem półroczu słuchać zamierza, wtedy ma użyć dwóch stronic.

Przy wyliczaniu odczytów w rodowodzie ma być umieszczony własnoręczny podpis Ucznia w ostatniej rubryce obok nazwiska każdego Nauczyciela (§ 8. Ustawy naukowej z d. 1 października 1850 roku).

W rodowodzie i w książeczce legitymacyjnej, jako dokumentach urzędowych, są skrobanki zabronione.

Rok szk. 1906/7

RODOWÓD

Półrocze ~~II~~/letnie

Nazwisko i imię ucznia	Jest uczniem zwyczajnym czy nadzwyczajnym	Oznaczenie Wydziału
Bartoli/Bartoli Wincenty	nadzwyczajny	filozof.

Miejsce urodzenia	Wiek	Religia	Narodowość	Obywatelstwo	Mieszkanie w Krakowie
Tarnopol	49 lat	mojż.	ruska	austr.	ul.: Starowiślna L. domu: 32

Imię, zatrudnienie i miejsce zamieszkania ojca lub opiekuna —

Oświadczenie się do służby wojskowej ~~wojskowej~~

Zakład naukowy, w którym uczeń strawił ostatnie półrocze uniwersytet Jagiell. (zdalnie półrocze poprzednie)

Pobiera stypendyum z fundacyi: —

rocznie k. ..... h. ..... udzielone przez —

dekretem z dnia ..... L. .....

dla kwestury: wpisano w kwesturze pod Nr.: 2014. 907. w dniu: Bibliot. K.

Na jakiej zasadzie uczeń żąda imatrykulacyi (inskrypcyi wpisu)

dla kwestury tytułem taksy — Zwrócono:

imatrykulacyjnej (wpisowego) K. ..... art. .....
laboratoryjnej . . . . . K. ..... art. .....
czesnego: K. ..... h. ..... art. .....
„ K. ..... h. ..... art. .....
„ K. ..... h. ..... art. .....
„ K. ..... h. ..... art. .....

dla kwestury tytułem taksy — Pobrano:

imatrykulacyjnej (wpisowego) K. ..... art. .....
laboratoryjnej . . . . . K. ..... art. Uwolniony w całości
czesnego: K. ..... h. ..... art. .....
„ K. ..... h. ..... art. .....
„ K. ..... h. ..... art. .....
„ K. ..... h. ..... art. .....

Wykaz odczytów, na które uczeń uczęszczać zamierza.

Przedmiot wykładu:	Ilość godzin tygodniowo	Nazwisko wykładającego	Podpis ucznia
Starożytności rzymskie w w. XIX	2	Profesor Dr Zdziechowski	
Dzieje oświaty za Królowania Jana XIX w.	3	Ekse. Bibl. Hr. Dr. Tarnowski	
Pisanie palimpsestów	2	do	
Poezja polska XVIII w.	2	Profesor Dr. Windakiewicz	
Skarga i wpływ romantyzmu	1	"	
Geschichte der deutschen Literatur	3	Prof. Dr Creizenach.	
Ueber Walther v. d. Vogelweide	2	"	
Seminaryum historyi germanistycznej	3	"	
Ćwiczenia ustne i pisemne (niemiec)	4	Lektor p. Stylo	
Historya polska XIII w. (c. d.)	2	Prof. Dr Abrahamowicz	
Dzieje obszaru naddunajskiego	2	Profesor Dr Czermak	
Zarys dziejów Polski	3		
Hig. Dr. [illegible]	2	Prof. Dr. Rupprecht	

Bartoli/Bartoli Wincenty

Przedmiot wykładu	Ilość godzin tygodniowo	Nazwisko wykładającego	Podpis ucznia

Poświadczam niniejszem, iż JP. ..... złożył prośbę o uwolnienie od opłaty czesnego na półrocze ..... r. szk. 190 ..... opartą na zasadach wyszczególnionych w 2 ustępie 1 § 15-go Ustawy o czesnem, i może być przeto wpisany prowizorycznie w poczet Uczniów Wydziału.

Kraków, dnia 19 Xbr. 1907

Dziekan

Można przyjąć

M. I. Rudź

Według dotyczących przepisów mają uczniowie wpisywać przedmioty naukowe do rodowodu i książeczek legitymacyjnych zupełnie tak, jak takowe w spisie wyrażone zostały.

Nie wolno jest wpisywać do jednej rubryki rodowodu lub książeczki nazwisk dwóch nauk; ale **każdy przedmiot powinien być wpisanym w osobnej przegródce.** Gdyby jedna stronica książeczki nie starczyła do zapisania wszystkich przedmiotów, których Uczeń w jednem półroczu słuchać zamierza, wtedy ma użyć dwóch stronic.

Przy wyliczaniu odczytów w rodowodzie ma być umieszczony własnoręczny podpis Ucznia w ostatniej rubryce obok nazwiska każdego Nauczyciela (§ 8. Ustawy naukowej z d. 1 października 1850 roku).

W rodowodzie i w książeczce legitymacyjnej, jako dokumentach urzędowych, są skrobanki zabronione.

Rok szk. 190 .....

RODOWÓD

Półrocze

Nazwisko i imię ucznia	Jest uczniem zwyczajnym czy nadzwyczajnym	Oznaczenie Wydziału
Saul Wetstein	nadzwyczajny	filozofia

Miejsce urodzenia	Wiek	Religia	Narodowość	Obywatelstwo	Mieszkanie w Krakowie
Kraków	21	mojż.	żyd.	austr.	ul.: Rzeźnicza L. domu: 9.

Imię, zatrudnienie i miejsce zamieszkania ojca lub opiekuna: F. H. Wetstein Kupiec w Krakowie

Oświadczenie się do służby wojskowej: nieletni

Zakład naukowy, w którym uczeń strawił ostatnie półrocze: Wydział Szkoła Handlowa

Pobiera stypendyum z fundacyi:
rocznie k. ..... h. ..... udzielone przez
dekretem z dnia ..... L.

dla kwestury: wpisano w kwesturze pod Nr.: 301 w dniu: 5/4. 907.

Na jakiej zasadzie uczeń żąda imatrykulacyi (inskrypcyi wpisu): Bibliot. K. 1

dla kwestury tytułem taksy — Zwrócono:		dla kwestury tytułem taksy — Pobrano:	
imatrykulacyjnej (wpisowego)	K. ..... art.	imatrykulacyjnej (wpisowego)	K. 3 art. 30
laboratoryjnej	K. ..... art.	laboratoryjnej	K. ..... art. .....
czesnego:	K. ..... h. ..... art.	czesnego:	K. ..... h. ..... art. .....
„	K. ..... h. ..... art.	„	K. ..... h. ..... art. .....
„	K. ..... h. ..... art.	„	K. ..... h. ..... art. .....
„	K. ..... h. ..... art.	„	K. ..... h. ..... art. .....

Wykaz odczytów, na które uczeń uczęszczać zamierza.

Przedmiot wykładu:	Ilość godzin tygodniowo	Nazwisko wykładającego	Podpis ucznia
Fryderyk Nietzsche		Prof. Dr.	
a wojna i kultura współcz.	2	Skarzyński	
Historya nowszej filozofii			
od Kanta do nowszych czasów	4	Prof. Dr.	
Historya soc. nowsza	1	Pawlicki	

Przedmiot wykładu	Ilość godzin tygodniowo	Nazwisko wykładającego	Podpis ucznia

Poświadczam niniejszem, iż JP. Karol Wehrstein złożył prośbę o uwolnienie od opłaty czesnego na półrocze letnie r. szk. 1907 opartą na zasadach wyszczególnionych w 2 ustępie 1 § 15-go Ustawy o czesnem, i może być przeto wpisany prowizorycznie w poczet Uczniów Wydziału.

Kraków, dnia 4/4 1907.

Dziekan

Zbruz

Według dotyczących przepisów mają uczniowie wpisywać przedmioty naukowe do rodowodu i książeczek legitymacyjnych zupełnie tak, jak takowe w spisie wyrażone zostały.

Nie wolno jest wpisywać do jednej rubryki rodowodu lub książeczki nazwisk dwóch nauk; ale **każdy przedmiot powinien być wpisanym w osobnej przegródce.** Gdyby jedna stronica książeczki nie starczyła do zapisania wszystkich przedmiotów, których Uczeń w jednem półroczu słuchać zamierza, wtedy ma użyć dwóch stronic.

Przy wyliczaniu odczytów w rodowodzie ma być umieszczony własnoręczny podpis Ucznia w ostatniej rubryce obok nazwiska każdego Nauczyciela (§ 8. Ustawy naukowej z d. 1 października 1850 roku).

W rodowodzie i w książeczce legitymacyjnej, jako dokumentach urzędowych, są skrobanki zabronione.

Rok szk. 1906/7

RODOWÓD.

Półrocze: letnie

Nazwisko i imię ucznia	Jest uczniem ~~zwyczajnym~~ ~~czy~~ nadzwyczajnym	Oznaczenie Wydziału
Wehlmuth Dawid	nadzw.	filozoficznego

Miejsce urodzenia	Wiek	Religia	Narodowość	Poddaństwo	Mieszkanie w Krakowie
Krakow	30 lat	mojżesz.	żydowska	austryacka	ul: Bertrandy L. domu: 18

Imię, zatrudnienie i miejsce zamieszkania ojca lub opiekuna: Jest rolnikiem

Oświadczenie się do służby wojskowej: pełnił obowiązki jako nauczyciel

Zakład naukowy, w którym uczeń strawił ostatnie półrocze: Uniwersytet Jagielloński

Pobiera stypendyum z fundacyi:

rocznie k. ..... h. ..... udzielone przez .....

dekretem z dnia ..... L. .....

dla kwestury: wpisano w kwesturze pod Nr.: 329 w dniu: 5/4. 907.

Na jakiej zasadzie uczeń żąda imatrykulacyi (inskrypcyi wpisu): Bibliot. K. 1

dla kwestury tytułem taksy — Zwrócono:			dla kwestury tytułem taksy — Pobrano:		
imatrykulacyjnej (wpisowego)	K.	art.	imatrykulacyjnej (wpisowego)	K.	art.
laboratoryjnej	K.	art.	laboratoryjnej	K.	art.
czesnego:	K. h.	art.	czesnego:	K. h.	art.
„	K. h.	art.	„	K. h.	art.
„	K. h.	art.	„	K. h.	art.
„	K. h.	art.	„	K. h.	art.

Uwolniony w całości

Wykaz odczytów, na które uczeń uczęszczać zamierza.

Przedmiot wykładu:	Ilość godzin tygodniowo	Nazwisko wykładającego	Podpis ucznia
Geometrya różniczkowa	2	Prof. dr. Żorawski	Dawid Wehlmuth
Ćwiczenia w tem matem. dla starszych	1		
Teorya funkcyi analitycznych	3	Prof. dr. Zaremba	
Ćwiczenia seminaryjne dla starszych	2		
Nauki matem. w Polsce po roku 1800	2	Prof. dr. Birkenmajer	
Konwersatoryum w zakresie nauk ścisłych	1		
Ogólny kurs astronomii	4	Prof. dr. Ruchalski	
Niektóre zadania wyższej geodezyi	1		
Wstęp do fizyki teoretycznej (ciągnienie)	2	Prof. dr. Wróblewski	
Ćwiczenia w pracowni fizycznej	4		
Teorya kinetyczna gazów (kurs elementarny)	2	Prof. dr. Natanson	
Teorya promieniowania	3		
Zarys metafizyki wartości na wynikach teoretycznej teorii poznania i wiedzy badawczej	4	Prof. dr. Abramowski	
Fryderyk Nietzsche a myśl i kult współczesna	2		
Zagadnienie pedagogiczno-dydaktyczne: Obowiązki wobec młodzieży ze stanowiska potrzeb teraźniejszych	2	Prof. dr. Heinrich	
Psychofizyka	3		

284

Przedmiot wykładu:	Ilość godzin tygodniowo	Nazwisko wykładającego	Podpis ucznia
Szkoły średnie w Europie i Ameryce	3		
Konwers. pedagogiczne. Ćwiczenia praktyczne w nauce gimnaz.	2	prof. W. Tilo	
Rozwój oka na literaturę XIX wieku	3	dr. W. Tarnowski	

Poświadczam niniejszem, iż JP. ..... złożył prośbę o uwolnienie od opłaty czesnego na półrocze ..... r. szk. 190 ..... opartą na zasadach wyszczególnionych w 2 ustępie 1 § 15-go Ustawy o czesnem, i może być przeto wpisany prowizorycznie w poczet Uczniów Wydziału.

Kraków, dnia 190

Dziekan

Według dotyczących przepisów mają uczniowie wpisywać przedmioty naukowe do rodowodu i książeczek legitymacyjnych zupełnie tak, jak takowe w spisie wyrażone zostały.

Nie wolno jest wpisywać do jednej rubryki rodowodu lub książeczki nazwisk dwóch nauk; ale **każdy przedmiot powinien być wpisanym w osobnej przegródce.** Gdyby jedna stronica książeczki nie starczyła do zapisania wszystkich przedmiotów, których Uczeń w jednem półroczu słuchać zamierza, wtedy ma użyć dwóch stronic.

Przy wyliczaniu odczytów w rodowodzie ma być umieszczony własnoręczny podpis Ucznia w ostatniej rubryce obok nazwiska każdego Nauczyciela (§ 8. Ustawy naukowej z d. 1 października 1850 roku).

W rodowodzie i w książeczce legitymacyjnej, jako dokumentach urzędowych, są skrobanki zabronione.

Rok szk. 190 6/7

RODOWÓD

286 Półrocze letnie

Nazwisko i imię ucznia	Jest uczniem zwyczajnym czy nadzwyczajnym	Oznaczenie Wydziału
Andrzej Tarnawski	nadzwyczajny	filozofji

Miejsce urodzenia	Wiek	Religia	Narodowość	Obywatelstwo	Mieszkanie w Krakowie
Kraków	22	rz. kat.	Polak	Austrja	ul.: Radziwiłłowska 22 L. domu:

Imię, zatrudnienie i miejsce zamieszkania ojca lub opiekuna: uposażeniodawca przy drugim pobocznym nauczycielu

Oświadczenie się do służby wojskowej:

Zakład naukowy, w którym uczeń strawił ostatnie półrocze: Jagiellonica

Pobiera stypendyum z fundacyi:
rocznie k. ..... h. ..... udzielone przez .....
dekretem z dnia ..... L. .....

dla kwestury: wpisano w kwesturze pod Nr.: 2178 w dniu: 20/4. 907.

Na jakiej zasadzie uczeń żąda imatrykulacyi (inskrypcyi wpisu): Bibliot. K. 1 wś

dla kwestury tytułem taksy — Zwrócono:	dla kwestury tytułem taksy — Pobrano:
imatrykulacyjnej (wpisowego) K. ..... art.	imatrykulacyjnej (wpisowego) K. ..... art. .....
laboratoryjnej . . . . . K. ..... art.	laboratoryjnej . . . . . K. ..... art. .....
czesnego: K. ..... h. ..... art.	czesnego: K. ..... h. ..... art. .....
„ K. ..... h. ..... art.	„ K. ..... h. ..... art. .....
„ K. ..... h. ..... art.	„ K. ..... h. ..... art. .....
„ K. ..... h. ..... art.	„ K. ..... h. ..... art. .....

Wykaz odczytów, na które uczeń uczęszczać zamierza.

Przedmiot wykładu:	Ilość godzin tygodniowo	Nazwisko wykładającego	Podpis ucznia
Szkoły średnie w Europie i Ameryce	3	K. Kuleryński	Andrzej Tarnawski
Historja rozwoju wyższych szkół gorzkich i prozaicznych	3	K. Goetlewski	
Fizyka doświadczalna cz. I.	5	K. Fritkowski	
Geometrja analityczna	4	K. Górski	
Ćwiczenia z Seminarjum dla mat.	2		
Wstęp do analizy	2	K. Sarcenka	
Ćwiczenia z Seminarjum dla mat.	2		

Przedmiot wykładu	Ilość godzin tygodniowo	Nazwisko wykładającego	Podpis ucznia

Poświadczam niniejszem, iż JP. ..... złożył prośbę o uwolnienie od opłaty czesnego na półrocze ..... r. szk. 190 ..... opartą na zasadach wyszczególnionych w 2 ustępie 1 § 15-go Ustawy o czesnem, i może być przeto wpisany prowizorycznie w poczet Uczniów Wydziału.

Kraków, dnia 22. kwietnia 1907

Dziekan

Col. zdrowe
z zaraz ujęcia upiniony
M. D. Rudz

Według dotyczących przepisów mają uczniowie wpisywać przedmioty naukowe do rodowodu i książeczek legitymacyjnych zupełnie tak, jak takowe w spisie wyrażone zostały.

Nie wolno jest wpisywać do jednej rubryki rodowodu lub książeczki nazwisk dwóch nauk; ale **każdy przedmiot powinien być wpisanym w osobnej przegródce.** Gdyby jedna stronica książeczki nie starczyła do zapisania wszystkich przedmiotów, których Uczeń w jednem półroczu słuchać zamierza, wtedy ma użyć dwóch stronic.

Przy wyliczaniu odczytów w rodowodzie ma być umieszczony własnoręczny podpis Ucznia w ostatniej rubryce obok nazwiska każdego Nauczyciela (§ 8. Ustawy naukowej z d. 1 października 1850 roku).

W rodowodzie i w książeczce legitymacyjnej, jako dokumentach urzędowych, są skrobanki zabronione.

Rok szk. 190

RODOWÓD

Półrocze 28/7 60

Nazwisko i imię ucznia	Jest uczniem zwyczajnym czy nadzwyczajnym	Oznaczenie Wydziału
Żarnecki Władysław	nadzw.	filozof.

Miejsce urodzenia	Wiek	Religia	Narodowość	Obywatelstwo	Mieszkanie w Krakowie
Kraków	22	rzym. kat.	polska	austr.	ul.: Jarna L. domu: 6

Imię, zatrudnienie i miejsce zamieszkania ojca lub opiekuna: Bernard Goldfinger Krak. Jarna 6 przyw.

Oświadczenie się do służby wojskowej: I klasą uwolniony

Zakład naukowy, w którym uczeń strawił ostatnie półrocze: Uniw. jag.

Pobiera stypendyum z fundacyi:
rocznie k. ..... h. ..... udzielone przez .....
dekretem z dnia ..... L. .....

dla kwestury: wpisano w kwesturze pod Nr.: 2131 2014. 907. w dniu: Bibliot. K.

Na jakiej zasadzie uczeń żąda imatrykulacyi (inskrypcyi wpisu)

dla kwestury tytułem taksy — Zwrócono:
imatrykulacyjnej (wpisowego) K. ..... art. .....
laboratoryjnej . . . . . K. ..... art. .....
czesnego: K. ..... h. ..... art. .....
„ K. ..... h. ..... art. .....
„ K. ..... h. ..... art. .....
„ K. ..... h. ..... art. .....

dla kwestury tytułem taksy — Pobrano:
imatrykulacyjnej (wpisowego) K. ..... art. .....
laboratoryjnej . . . . . K. ..... art. .....
czesnego: K. ..... h. ..... art. .....
„ K. ..... h. ..... art. .....
„ K. ..... h. ..... art. .....
„ K. ..... h. ..... art. .....

Uwolniony w całości

Wykaz odczytów, na które uczeń uczęszczać zamierza.

Przedmiot wykładu:	Ilość godzin tygodniowo	Nazwisko wykładającego	Podpis ucznia
Teorya funkcyi analitycznych	3	Pr. Dr Zaremba	
Ćwiczenia seminaryjne	2	"	
Geometrya różniczkowa	2	Pr. Dr. Żórawski	
Ćwiczenia w semin. matemat.	1		
Wstęp do fizyki teoretycznej	2	Pr. Dr. Witkowski	
Ćwiczenia w pracowni fizycznej	4		
Teorya kinetyczna gazów	2	Pr. Dr Natanson	
Zarys metafizyki	4	Pr. Dr. Straszewski	

W. Żarnecki

Przedmiot wykładu	Ilość godzin tygodniowo	Nazwisko wykładającego	Podpis ucznia

Poświadczam niniejszem, iż JP. ..... złożył prośbę o uwolnienie od opłaty czesnego na półrocze ..... r. szk. 190 ..... opartą na zasadach wyszczególnionych w 2 ustępie 1 § 15-go Ustawy o czesnem, i może być przeto wpisany prowizorycznie w poczet Uczniów Wydziału.

Kraków, dnia 10 Ku. 190 7

Dziekan

M. P. Kuh

Według dotyczących przepisów mają uczniowie wpisywać przedmioty naukowe do rodowodu i książeczek legitymacyjnych zupełnie tak, jak takowe w spisie wyrażone zostały.

Nie wolno jest wpisywać do jednej rubryki rodowodu lub książeczki nazwisk dwóch nauk; ale **każdy przedmiot powinien być wpisanym w osobnej przegródce.** Gdyby jedna stronica książeczki nie starczyła do zapisania wszystkich przedmiotów, których Uczeń w jednem półroczu słuchać zamierza, wtedy ma użyć dwóch stronic.

Przy wyliczaniu odczytów w rodowodzie ma być umieszczony własnoręczny podpis Ucznia w ostatniej rubryce obok nazwiska każdego Nauczyciela (§ 8. Ustawy naukowej z d. 1 października 1850 roku).

W rodowodzie i w książeczce legitymacyjnej, jako dokumentach urzędowych, są skrobanki zabronione.

Rok szk. 1906/7

RODOWÓD.

Półrocze: Letnie

Nazwisko i imię ucznia	Jest uczniem zwyczajnym czy nadzwyczajnym	Oznaczenie Wydziału
Ks. Żelazowski Stefan	nadzwyczajny	filozoficzny

Miejsce urodzenia	Wiek	Religia	Narodowość	Poddaństwo	Mieszkanie w Krakowie
Szczawin/Król. polsk.	30	rz.-katol.	polska	rosyjskie	ul: Gołębia L. domu: 18

Imię, zatrudnienie i miejsce zamieszkania ojca lub opiekuna: Józef + Zgierz (król. polsk.)

Oświadczenie się do służby wojskowej:

Zakład naukowy, w którym uczeń strawił ostatnie półrocze:

Pobiera stypendyum z fundacyi: .....
rocznie k. ..... h. ..... udzielone przez .....
dekretem z dnia ..... L. .....

Na jakiej zasadzie uczeń żąda imatrykulacyi (inskrypcyi wpisu): A. 12

dla kwestury: wpisano w kwesturze pod Nr.: 12 w dniu: 28/III. 907. Bibliot. K. 2

dla kwestury tytułem taksy — Zwrócono:		dla kwestury tytułem taksy — Pobrano:	
imatrykulacyjnej (wpisowego)	K. ..... art.	imatrykulacyjnej (wpisowego)	K. ..... art. ..... Uwolniony w połowie
laboratoryjnej	K. ..... art.	laboratoryjnej	K. ..... art. .....
czesnego:	K. ..... h. ..... art.	czesnego:	K. 43.05 h. art. 12
„	K. ..... h. ..... art.	„	K. ..... h. ..... art. .....
„	K. ..... h. ..... art.	„	K. ..... h. ..... art. .....
„	K. ..... h. ..... art.	„	K. ..... h. ..... art. .....

Wykaz odczytów, na które uczeń uczęszczać zamierza.

Przedmiot wykładu:	Ilość godzin tygodniowo	Nazwisko wykładającego	Podpis ucznia
Wybrane zagadnienia fizyczne	2	Prof. Dr. Arctowski-Czuny	Ks. Żelazowski Stefan
Meteorologia i klimatologia	2.	„	
Ćwiczenia geograficzne	(2)	„	
Historya polska XIX wieku (ciąg dalszy)	2.	Krzyżanowski.	
Paleografia łacińska z ćwiczeniami	3	„	
Zarys dziejów Polski: Wieki średnie II część	3.	Czernecki.	
Dzieje okresu rewolucyjnego 1846-1848 na ziemiach polskich	2.	„	
~~Powstanie narodu niemieckiego i wyzwolenie z ucisku napoleońskiego~~	~~3~~	~~Tokarz~~	
~~do wiedeńskiego 1813-1815.~~			
Historya socyalizmu niemieckiego	1.	Barlicki	
Historya nowszej filozofii od Kanta	4.	„	
do współczesnych czasów			
Wstęp do filologii słowiańskiej	1.	Łoś.	
Kultura włoskiego odrodzenia w Polsce	1.	Kopera.	
~~Wpływ nadprzyrodzonych bodźców i ludzkiego czynu na przebudowę życia~~	~~2~~	~~Domański~~	
~~Encyklopedia i propedeutyka filozofii~~	~~1~~	~~Michalski~~	
Szkoły średnie w Europie i Ameryce	3	Kulczyński	

Przedmiot wykładu:	Ilość godzin tygodniowo	Nazwisko wykładającego	Podpis ucznia
Psychofizyka	3	Heinrich	Władysław Zelechowski
Ćwiczenia w monograficznych tekstach kanonicznych	1	Bujak	
Historia ustroju Kościoła Zarys ogólny gestaltów ustrojowych	2	Zdzierski	
Najnowsze prądy reformatorskie w chrześcijaństwie i wykazanie	2	Karbowiak	
Pole skarga na tle sporów religijnych wieku XVII	1	Grabowski	
Kurs praktyczny języka francuskiego oddział I. Nauka zasad ogólnych języka francuskiego	1	Rongier	
Ćwiczenia ustne i piśmienne	2	"	
Historya austryacka od czasów Teresy ze szczególnym uwzględnieniem Galicyi i Galicyi	5	Tokarz	

Poświadczam niniejszem, iż JP. ..... złożył prośbę o uwolnienie od opłaty czesnego na półrocze ..... r. szk. 190 ..... opartą na zasadach wyszczególnionych w 2 ustępie 1 § 15-go Ustawy o czesnem, i może być przeto wpisany prowizorycznie w poczet Uczniów Wydziału.

Kraków, dnia 190

Dziekan

Według dotyczących przepisów mają uczniowie wpisywać przedmioty naukowe do rodowodu i książeczek legitymacyjnych zupełnie tak, jak takowe w spisie wyrażone zostały.

Nie wolno jest wpisywać do jednej rubryki rodowodu lub książeczki nazwisk dwóch nauk; ale **każdy przedmiot powinien być wpisanym w osobnej przegródce.** Gdyby jedna stronica książeczki nie starczyła do zapisania wszystkich przedmiotów, których Uczeń w jednem półroczu słuchać zamierza, wtedy ma użyć dwóch stronic.

Przy wyliczaniu odczytów w rodowodzie ma być umieszczony własnoręczny podpis Ucznia w ostatniej rubryce obok nazwiska każdego Nauczyciela (§ 8. Ustawy naukowej z d. 1 października 1850 roku).

W rodowodzie i w książeczce legitymacyjnej, jako dokumentach urzędowych, są skrobanki zabronione.

Rok szk. 1906/7

RODOWÓD

Półrocze letnie

Nazwisko i imię ucznia			Jest uczniem zwyczajnym czy nadzwyczajnym		Oznaczenie Wydziału
Władysław Zelechowski			nadzwyczajnym		filozoficznego
Miejsce urodzenia	**Wiek**	**Religia**	**Narodowość**	**Obywatelstwo**	**Mieszkanie w Krakowie**
Niepsuedwa	*1885	rzym.kat.	polska	austryack.	ul.: Bernardyńska L. domu: 9

Imię, zatrudnienie i miejsce zamieszkania ojca lub opiekuna: Stanisław Zelechowski, przywatny, Bernardyńska 9

Oświadczenie się do służby wojskowej: pełne uwolnienie

Zakład naukowy, w którym uczeń strawił ostatnie półrocze: akademia górnicza w Leoben

Pobiera stypendyum z fundacyi: ..... rocznie k. ..... h. ..... udzielone przez ..... dekretem z dnia ..... L.

dla kwestury: wpisano w kwesturze pod Nr.: 1722 w dniu: 9/4. 907. Bibliot. K. 1

Na jakiej zasadzie uczeń żąda imatrykulacyi (inskrypcyi wpisu)

dla kwestury tytułem taksy — Zwrócono:		dla kwestury tytułem taksy — Pobrano:	
imatrykulacyjnej (wpisowego)	K. ..... art.	imatrykulacyjnej (wpisowego)	K. 3 art. 77
laboratoryjnej	K. ..... art.	laboratoryjnej	K. ..... art. .....
czesnego:	K. ..... h. ..... art.	czesnego:	K. 18 h. 90 art. 77
„	K. ..... h. ..... art.	„	K. ..... h. ..... art. .....
„	K. ..... h. ..... art.	„	K. ..... h. ..... art. .....
„	K. ..... h. ..... art.	„	K. ..... h. ..... art. .....

Wykaz odczytów, na które uczeń uczęszczać zamierza.

Przedmiot wykładu:	Ilość godzin tygodniowo	Nazwisko wykładającego	Podpis ucznia
Dzieje okresu rewol. w Polsce 1846-48	2	Dr. Dr. Bernard	Władysław Zelechowski
Seminaryum historyczne	2	detto	
Ogólna geografia fizyczna	2	Dr. Dr. Czerny	
Rady wojen religijnych	5	Dr. Dr. Zakrzewski	
Liryki polskiej poezyi liryczney i gnom.	1	Dr. Dr. Maykowski	

Przedmiot wykładu	Ilość godzin tygodniowo	Nazwisko wykładającego	Podpis ucznia

Poświadczam niniejszem, iż JP. ..... złożył prośbę o uwolnienie od opłaty czesnego na półrocze ..... r. szk. 190 ..... opartą na zasadach wyszczególnionych w 2 ustępie 1 § 15-go Ustawy o czesnem, i może być przeto wpisany prowizorycznie w poczet Uczniów Wydziału.

Kraków, dnia ..... 190...

Dziekan

Według dotyczących przepisów mają uczniowie wpisywać przedmioty naukowe do rodowodu i książeczek legitymacyjnych zupełnie tak, jak takowe w spisie wyrażone zostały.

Nie wolno jest wpisywać do jednej rubryki rodowodu lub książeczki nazwisk dwóch nauk; ale **każdy przedmiot powinien być wpisanym w osobnej przegródce.** Gdyby jedna stronica książeczki nie starczyła do zapisania wszystkich przedmiotów, których Uczeń w jednem półroczu słuchać zamierza, wtedy ma użyć dwóch stronic.

Przy wyliczaniu odczytów w rodowodzie ma być umieszczony własnoręczny podpis Ucznia w ostatniej rubryce obok nazwiska każdego Nauczyciela (§ 8. Ustawy naukowej z d. 1 października 1850 roku).

W rodowodzie i w książeczce legitymacyjnej, jako dokumentach urzędowych, są skrobanki zabronione.

Słuchaczki nadzwyczajne.

294

Rok szk. 190

RODOWÓD

Półrocze 29

Nazwisko i imię ucznia	Jest uczniem zwyczajnym czy nadzwyczajnym	Oznaczenie Wydziału
Debora Adlerówna	ucz. nadzwyczajna	filozoficzny

Miejsce urodzenia	Wiek	Religia	Narodowość	Obywatelstwo	Mieszkanie w Krakowie
Radom	19 lat	mojżesz.	polska	rosyjskie	ul.: Wielopole L. domu: 6.

Imię, zatrudnienie i miejsce zamieszkania ojca lub opiekuna	Samuel, Radom, Rakowice, przemysłowiec
Oświadczenie się do służby wojskowej	—
Zakład naukowy, w którym uczeń strawił ostatnie półrocze	

Pobiera stypendyum z fundacyi: .....
rocznie k. ..... h. ..... udzielone przez .....
dekretem z dnia ..... L. .....

dla kwestury: wpisano w kwesturze pod Nr.: 1202 w dniu: 12/4. 907.

Bibliot. K. 2

Na jakiej zasadzie uczeń żąda imatrykulacyi (inskrypcyi wpisu)

dla kwestury tytułem taksy	Zwrócono:	dla kwestury tytułem taksy	Pobrano:
	imatrykulacyjnej (wpisowego) K. ..... art.		imatrykulacyjnej (wpisowego) K. ..... art. .....
	laboratoryjnej . . . . . K. ..... art.		laboratoryjnej . . . . . K. ..... art. .....
	czesnego: K. ..... h. ..... art.		czesnego: K. 21 h. ..... art. 1202
	„ K. ..... h. ..... art.		„ K. ..... h. ..... art. .....
	„ K. ..... h. ..... art.		„ K. ..... h. ..... art. .....
	„ K. ..... h. ..... art.		„ K. ..... h. ..... art. .....

Wykaz odczytów, na które uczeń uczęszczać zamierza.

Przedmiot wykładu:	Ilość godzin tygodniowo	Nazwisko wykładającego	Podpis ucznia
Fizyologia roślin	5	Dr. Godlewski	Debora Adlerówna
Z historyi naturalnej skorupiaków	2	Dr. Garbowski	
Fizyologia zwierząt domowych	3	Dr. Siedlecki	
Wstęp do mineralogii (publicum)	2	Dr. Morozewicz	

Przedmiot wykładu	Ilość godzin tygodniowo	Nazwisko wykładającego	Podpis ucznia

Poświadczam niniejszem, iż JP. ..... złożył prośbę o uwolnienie od opłaty czesnego na półrocze ..... r. szk. 190 ..... opartą na zasadach wyszczególnionych w 2 ustępie 1 § 15-go Ustawy o czesnem, i może być przeto wpisany prowizorycznie w poczet Uczniów Wydziału.

Kraków, dnia 12/IX 1907

Dziekan

Coll. złożone można przyjąć
MRud

Th. P. Rud

Według dotyczących przepisów mają uczniowie wpisywać przedmioty naukowe do rodowodu i książeczek legitymacyjnych zupełnie tak, jak takowe w spisie wyrażone zostały.

Nie wolno jest wpisywać do jednej rubryki rodowodu lub książeczki nazwisk dwóch nauk; ale **każdy przedmiot powinien być wpisanym w osobnej przegródce.** Gdyby jedna stronica książeczki nie starczyła do zapisania wszystkich przedmiotów, których Uczeń w jednem półroczu słuchać zamierza, wtedy ma użyć dwóch stronic.

Przy wyliczaniu odczytów w rodowodzie ma być umieszczony własnoręczny podpis Ucznia w ostatniej rubryce obok nazwiska każdego Nauczyciela (§ 8. Ustawy naukowej z d. 1 października 1850 roku).

W rodowodzie i w książeczce legitymacyjnej, jako dokumentach urzędowych, są skrobanki zabronione.

Rok szk. 1907

RODOWÓD

Półrocze letnie

Nazwisko i imię ucznia	Jest uczniem zwyczajnym czy nadzwyczajnym	Oznaczenie Wydziału
Anna Arkuszewska	nadzwyczajnym	filozoficzny

Miejsce urodzenia	Wiek	Religia	Narodowość	Obywatelstwo	Mieszkanie w Krakowie
Astrachań	21.	katolicka	polska	rosyjskie	ul.: Graniczna L. domu: 11

Imię, zatrudnienie i miejsce zamieszkania ojca lub opiekuna: Moszkwa przemysłowiec.

Oświadczenie się do służby wojskowej:

Zakład naukowy, w którym uczeń strawił ostatnie półrocze:

Pobiera stypendyum z fundacyi: ..... rocznie k. ..... h. ..... udzielone przez ..... dekretem z dnia ..... L.

dla kwestury: wpisano w kwesturze pod Nr.: 213414. 907. w dniu: Bibliot. K. 2

Na jakiej zasadzie uczeń żąda imatrykulacyi (inskrypcyi wpisu): kollokwia z chemii nieorganicznej (5 godzin)

dla kwestury tytułem taksy — Zwrócono:		dla kwestury tytułem taksy — Pobrano:	
imatrykulacyjnej (wpisowego)	K. ..... art.	imatrykulacyjnej (wpisowego)	K. ..... art. 6
laboratoryjnej	K. ..... art.	laboratoryjnej	K. ..... art. 215
czesnego:	K. ..... h. ..... art.	czesnego:	K. 52.50 art. 215
„	K. ..... h. ..... art.	„	K. ..... h. ..... art. .....
„	K. ..... h. ..... art.	„	K. ..... h. ..... art. .....
„	K. ..... h. ..... art.	„	K. ..... h. ..... art. .....

Wykaz odczytów, na które uczeń uczęszczać zamierza.

Przedmiot wykładu:	Ilość godzin tygodniowo	Nazwisko wykładającego	Podpis ucznia
Fizyka doświadczalna	5	p. Wróblewski	Arkuszewska
Chemia nieorganiczna	3	p. Olszewski	
Chemia analityczna	2	p. Olszewski	
Chemia organiczna	5	p. Schramm	
Wstęp do mineralogii (publicum)	(2)	p. Morozewicz	
Geometrya analityczna	4	Żorawski	
Ćwiczenia w pracowni chemicznej	9	Schramm	

Przedmiot wykładu	Ilość godzin tygodniowo	Nazwisko wykładającego	Podpis ucznia

Poświadczam niniejszem, iż JP. ..... złożył prośbę o uwolnienie od opłaty czesnego na półrocze ..... r. szk. 190 ..... opartą na zasadach wyszczególnionych w 2 ustępie 1 § 15-go Ustawy o czesnem, i może być przeto wpisany prowizorycznie w poczet Uczniów Wydziału.

Kraków, dnia ..... 190 ....

Dziekan

Według dotyczących przepisów mają uczniowie wpisywać przedmioty naukowe do rodowodu i książeczek legitymacyjnych zupełnie tak, jak takowe w spisie wyrażone zostały.

Nie wolno jest wpisywać do jednej rubryki rodowodu lub książeczki nazwisk dwóch nauk; ale **każdy przedmiot powinien być wpisanym w osobnej przegródce.** Gdyby jedna stronica książeczki nie starczyła do zapisania wszystkich przedmiotów, których Uczeń w jednem półroczu słuchać zamierza, wtedy ma użyć dwóch stronic.

Przy wyliczaniu odczytów w rodowodzie ma być umieszczony własnoręczny podpis Ucznia w ostatniej rubryce obok nazwiska każdego Nauczyciela (§ 8. Ustawy naukowej z d. 1 października 1850 roku).

W rodowodzie i w książeczce legitymacyjnej, jako dokumentach urzędowych, są skrobanki zabronione.

Rok szk. 190 6/7

RODOWÓD

Półrocze letnie

Nazwisko i imię ucznia	Jest uczniem zwyczajnym czy nadzwyczajnym	Oznaczenie Wydziału
Eugenia Andruszkiewiczowa	nadzwyczajn.	filozoficzny

Miejsce urodzenia	Wiek	Religia	Narodowość	Obywatelstwo	Mieszkanie w Krakowie
Kraków	1870	rzekł.	polska	austryacka	ul.: Pędzichów L. domu: 5

Imię, zatrudnienie i miejsce zamieszkania ojca lub opiekuna: Stan. Mogiła Andruszkiewicz mąż urzędn. Kasy Oszcz.

Oświadczenie się do służby wojskowej:

Zakład naukowy, w którym uczeń strawił ostatnie półrocze: Uniwersytet jagielloński

Pobiera stypendyum z fundacyi: .....
rocznie k. ..... h. ..... udzielone przez .....
dekretem z dnia ..... L. .....

dla kwestury: wpisano w kwesturze pod Nr.: 1932 w dniu: 12/4. 907.

Na jakiej zasadzie uczeń żąda imatrykulacyi (inskrypcyi wpisu): Świadectwo na nauczycielkę szkół wydziałowych.

Bibliot. K. 1

Zwrócono: (dla kwestury, tytułem taksy)		Pobrano: (dla kwestury, tytułem taksy)	
imatrykulacyjnej (wpisowego)	K. ..... art.	imatrykulacyjnej (wpisowego)	K. ..... art. .....
laboratoryjnej	K. ..... art.	laboratoryjnej	K. ..... art. .....
czesnego:	K. ..... h. ..... art.	czesnego:	K. ..... h. ..... art. .....
„	K. ..... h. ..... art.	„	K. ..... h. ..... art. .....
„	K. ..... h. ..... art.	„	K. ..... h. ..... art. .....
„	K. ..... h. ..... art.	„	K. ..... h. ..... art. .....

Uwolniony w całości

Wykaz odczytów, na które uczeń uczęszczać zamierza.

Przedmiot wykładu:	Ilość godzin tygodniowo	Nazwisko wykładającego	Podpis ucznia
Malarstwo włoskie 15. pocz. 16. w.	3	p. Sokołowski	Eugenia Andruszkiewiczowa
Ćwiczenia praktyczne	2	p. Sokołowski	
Malarstwo w 19.	4	p. Mycielski	
Słowiańszczyzna w w 19	2	p. Zdziechowski	
Literatura w 19	3	p. Tarnowski	
Objaśnianie starorusskich tekstów	1	prof. Tretiak	
Objaśnianie utworów Kulisza	1		
Sturm und Drang Periode	3	prof. Czeizenach	
Erklärung von Klopstocks Oden	1		
Objaśnianie autorów klasycznych	2	prof. Dziewicki	
Ćwiczenia praktyczne	1	prof. Mycielski	

300

Przedmiot wykładu	Ilość godzin tygodniowo	Nazwisko wykładającego	Podpis ucznia

Poświadczam niniejszem, iż JP. ..... złożył prośbę o uwolnienie od opłaty czesnego na półrocze ..... r. szk. 190 ..... opartą na zasadach wyszczególnionych w 2 ustępie 1 § 15-go Ustawy o czesnem, i może być przeto wpisany prowizorycznie w poczet Uczniów Wydziału.

Kraków, dnia 10/IV 1907

Dziekan
M. P. Rudy

Według dotyczących przepisów mają uczniowie wpisywać przedmioty naukowe do rodowodu i książeczek legitymacyjnych zupełnie tak, jak takowe w spisie wyrażone zostały.

Nie wolno jest wpisywać do jednej rubryki rodowodu lub książeczki nazwisk dwóch nauk; ale **każdy przedmiot winien być wpisanym w osobnej przegródce.** Gdyby jedna stronica książeczki nie starczyła do zapisania wszystkich przedmiotów, których Uczeń w jednem półroczu słuchać zamierza, wtedy ma użyć dwóch stronic.

Przy wyliczaniu odczytów w rodowodzie ma być umieszczony własnoręczny podpis Ucznia w ostatniej rubryce nazwiska każdego Nauczyciela (§ 8. Ustawy naukowej z d. 1 października 1850 roku).

W rodowodzie i w książeczce legitymacyjnej, jako dokumentach urzędowych, są skrobanki zabronione.

361

Rok szk. 1907

RODOWÓD

Półrocze letnie

Nazwisko i imię ucznia	Jest uczniem zwyczajnym czy nadzwyczajnym	Oznaczenie Wydziału
Zofia Balińska	nadzwyczajna	filozoficzny

Miejsce urodzenia	Wiek	Religia	Narodowość	Obywatelstwo	Mieszkanie w Krakowie
Markowo	18	katolicka	polska	rosyjskie	ul.: L. domu:

Imię, zatrudnienie i miejsce zamieszkania ojca lub opiekuna: Władysław - obywatel - Rochale p. Błonie

Oświadczenie się do służby wojskowej:

Zakład naukowy, w którym uczeń strawił ostatnie półrocze: Wszechnica jagiellońska

Pobiera stypendyum z fundacyi: .....
rocznie k. ..... h. ..... udzielone przez .....
dekretem z dnia ..... L. .....

dla kwestury: wpisano w kwesturze pod Nr.: 1744 w dniu: 12/4. 907.

Na jakiej zasadzie uczeń żąda imatrykulacyi (inskrypcyi wpisu)

Bibliot. K. 2

Zwrócono:		Pobrano:	
imatrykulacyjnej (wpisowego) K. ..... art.		imatrykulacyjnej (wpisowego) K. ..... art.	
laboratoryjnej ..... K. ..... art.		laboratoryjnej ..... K. 6 art. 1744	
czesnego: K. ..... h. ..... art.		czesnego: K. 56 h. 70 art. 1744	
„ K. ..... h. ..... art.		„ K. ..... h. ..... art.	
„ K. ..... h. ..... art.		„ K. ..... h. ..... art.	
„ K. ..... h. ..... art.		„ K. ..... h. ..... art.	

dla kwestury — tytułem taksy

Wykaz odczytów, na które uczeń uczęszczać zamierza.

Przedmiot wykładu:	Ilość godzin tygodniowo	Nazwisko wykładającego	Podpis ucznia
Chemia nieorganiczna	3	pr. Olszewski	
" " analityczna	2		
" " organiczna	5	pr. Schramm	
Botanika ogólna	4	pr. Rostafiński	
ćwiczenia botaniczne	3	pr. Rostafiński	
ćwiczenia chemiczne	9	pr. Brener pr. Schramm	
Systematyka roślin	1	pr. Rostafiński	

Przedmiot wykładu	Ilość godzin tygodniowo	Nazwisko wykładającego	Podpis ucznia

Poświadczam niniejszem, iż JP. ..... złożył pro

o uwolnienie od opłaty czesnego na półrocze ..... r. szk. 190 ..... opartą na zasadach

szczególnionych w 2 ustępie 1 § 15-go Ustawy o czesnem, i może być przeto wpisany prowizorycz

w poczet Uczniów Wydziału.

Kraków, dnia ..... 190 .....

Dziekan

Kollo gnia złożone
Kwota przyjął
MRenz
16/IV 907

Według dotyczących przepisów mają uczniowie wpisywać przedmioty naukowe do rodowodu i książeczek legitymacyjnych zupełnie tak, jak takowe w spisie wyrażone zostały.

Nie wolno jest wpisywać do jednej rubryki rodowodu lub książeczki nazwisk dwóch nauk; ale **każdy przedmiot winien być wpisanym w osobnej przegródce.** Gdyby jedna stronica książeczki nie starczyła do zapisania wszystkich przedmiotów których Uczeń w jednem półroczu słuchać zamierza, wtedy ma użyć dwóch stronic.

Przy wyliczaniu odczytów w rodowodzie ma być umieszczony własnoręczny podpis Ucznia w ostatniej rubryce za nazwiska każdego Nauczyciela (§ 8. Ustawy naukowej z d. 1 października 1850 roku).

W rodowodzie i w książeczce legitymacyjnej, jako dokumentach urzędowych, są skrobanki zabronione.

Rok szk. 1906/7

RODOWÓD

Półrocze letnie

Nazwisko i imię ucznia	Jest uczniem zwyczajnym czy nadzwyczajnym	Oznaczenie Wydziału
Jadwiga Barali	nadz.	Polon.

Miejsce urodzenia	Wiek	Religia	Narodowość	Obywatelstwo	Mieszkanie w Krakowie
Stanisławów	22 lat	wyzn. katol.	polska	austryackie	ul.: Starowiślna L. domu: 9.

Imię, zatrudnienie i miejsce zamieszkania ojca lub opiekuna: Romuald Barali urzędnik Krechowice.

Oświadczenie się do służby wojskowej:

Zakład naukowy, w którym uczeń strawił ostatnie półrocze:

Pobiera stypendyum z fundacyi: ..... rocznie k. ..... h. ..... udzielone przez ..... dekretem z dnia ..... L. .....

dla kwestury: wpisano w kwesturze pod Nr.: 2191 w dniu: 2014. 907.

Bibliot. K.

Na jakiej zasadzie uczeń żąda imatrykulacyi (inskrypcyi wpisu): świadectwo dojrzałości seminaryum w Zaleszczykach

dla kwestury tytułem taksy	Zwrócono:	dla kwestury tytułem taksy	Pobrano:
	imatrykulacyjnej (wpisowego) K. ..... art.		imatrykulacyjnej (wpisowego) K. 3 art. 2191
	laboratoryjnej . . . . . K. ..... art.		laboratoryjnej . . . . K. ..... art. .....
	czesnego: K. ..... h. ..... art.		czesnego: K. 30 h. 90 art. 291
	„ K. ..... h. ..... art.		„ K. ..... h. ..... art. .....
	„ K. ..... h. ..... art.		„ K. ..... h. ..... art. .....
	„ K. ..... h. ..... art.		„ K. ..... h. ..... art. .....

Wykaz odczytów, na które uczeń uczęszczać zamierza.

Przedmiot wykładu:	Ilość godzin tygodniowo	Nazwisko wykładającego	Podpis ucznia
Prut oka na literaturę XIX w.	3	pr. Dr. Tarnowski	J. Barali
Pieśni polskie XVIII wieku	2	pr. Dr. Windakiewicz	J. Barali
Bohdan Zaleski i jego stosunek do lud. poezyi ukr.	2	pr. Dr. Fretiak	J. Barali
Składnia języka polskiego	4	pr. Dr. Lot	J. Barali
Geschichte der deutschen Literatur in der Sturm u. Drangperiode	3	pr. Dr. Kreizmael	J. Barali
Najnowsze prądy reform. o dziedzinie wychow. i nauk. Psychologia	2	Dr. Karłowiak	J. Barali
	3	pr. Dr. Heinrich	J. Barali

Przedmiot wykładu	Ilość godzin tygodniowo	Nazwisko wykładającego	Podpis ucznia

Poświadczam niniejszem, iż JP. ..... złożył proś

o uwolnienie od opłaty czesnego na półrocze ..... r. szk. 190 ..... opartą na zasadach w

szczególnionych w 2 ustępie 1 § 15-go Ustawy o czesnem, i może być przeto wpisany prowizorycz

w poczet Uczniów Wydziału.

Kraków, dnia ..... 190 .....

Dziekan

Według dotyczących przepisów mają uczniowie wpisywać przedmioty naukowe do rodowodu i książeczek legitymacyjnych zupełnie tak, jak takowe w spisie wyrażone zostały.

Nie wolno jest wpisywać do jednej rubryki rodowodu lub książeczki nazwisk dwóch nauk; ale **każdy przedmiot powinien być wpisanym w osobnej przegródce.** Gdyby jedna stronica książeczki nie starczyła do zapisania wszystkich przedmiotów których Uczeń w jednem półroczu słuchać zamierza, wtedy ma użyć dwóch stronic.

Przy wyliczaniu odczytów w rodowodzie ma być umieszczony własnoręczny podpis Ucznia w ostatniej rubryce po nazwiska każdego Nauczyciela (§ 8. Ustawy naukowej z d. 1 października 1850 roku).

W rodowodzie i w książeczce legitymacyjnej, jako dokumentach urzędowych, są skrobanki zabronione.

Rok szk. 1906/7

RODOWÓD

Półrocze letnie

Nazwisko i imię ucznia	Jest uczniem zwyczajnym czy nadzwyczajnym	Oznaczenie Wydziału
Bobińska Anna	Nadzwyczajny	filozoficzny

Miejsce urodzenia	Wiek	Religia	Narodowość	Obywatelstwo	Mieszkanie w Krakowie
Piotrków	25 l.	katolicka	polska	rosyjskie	ul.: Krowoderska L. domu: 19

Imię, zatrudnienie i miejsce zamieszkania ojca lub opiekuna: Matka wdowa po urzędniku miejskim w Warszawie

Oświadczenie się do służby wojskowej:

Zakład naukowy, w którym uczeń strawił ostatnie półrocze:

Pobiera stypendyum z fundacyi: ..... rocznie k. ..... h. ..... udzielone przez ..... dekretem z dnia ..... L. .....

dla kwestury: wpisano w kwesturze pod Nr.: 134 w dniu: 31. 4. 907.

Na jakiej zasadzie uczeń żąda imatrykulacyi (inskrypcyi wpisu): Bibliot. K. 2

dla kwestury tytułem taksy — Zwrócono:		dla kwestury tytułem taksy — Pobrano:	
imatrykulacyjnej (wpisowego)	K. ..... art.	imatrykulacyjnej (wpisowego)	K. ..... art. .....
laboratoryjnej	K. ..... art.	laboratoryjnej	K. ..... art. .....
czesnego:	K. ..... h. ..... art.	czesnego:	K. 35 h. 70 art. 134
„	K. ..... h. ..... art.	„	K. ..... h. ..... art. .....
„	K. ..... h. ..... art.	„	K. ..... h. ..... art. .....
„	K. ..... h. ..... art.	„	K. ..... h. ..... art. .....

Wykaz odczytów, na które uczeń uczęszczać zamierza.

Przedmiot wykładu:	Ilość godzin tygodniowo	Nazwisko wykładającego	Podpis ucznia
Wykłady systematycznej zoologii	5	Profes. Wiszniewski	Anna Bobińska
Ćwiczenia praktyczne	3	"	"
Z historyi naturalnej skorupiaków	2	Prof. dr. Garbowski	"
Biologia ogólna	2	Profes. Siedlecki	"
Wstęp do mineralogii	2	Profes. Morozewicz	"
Historya rozwoju wyższych kręgowców i człowieka	3	Profes. Siedlecki	"
Ćwiczenia embryologiczne	2	"	"

Przedmiot wykładu	Ilość godzin tygodniowo	Nazwisko wykładającego	Podpis ucznia

Poświadczam niniejszem, iż JP. ..... złożył prośbę o uwolnienie od opłaty czesnego na półrocze ..... r. szk. 190 ..... opartą na zasadach wyszczególnionych w 2 ustępie 1 § 15-go Ustawy o czesnem, i może być przeto wpisany prowizorycznie w poczet Uczniów Wydziału.

Kraków, dnia ..... 190 ....

Dziekan

Według dotyczących przepisów mają uczniowie wpisywać przedmioty naukowe do rodowodu i książeczek legitymacyjnych zupełnie tak, jak takowe w spisie wyrażone zostały.

Nie wolno jest wpisywać do jednej rubryki rodowodu lub książeczki nazwisk dwóch nauk; ale **każdy przedmiot powinien być wpisanym w osobnej przegródce.** Gdyby jedna stronica książeczki nie starczyła do zapisania wszystkich przedmiotów, których Uczeń w jednem półroczu słuchać zamierza, wtedy ma użyć dwóch stronic.

Przy wyliczaniu odczytów w rodowodzie ma być umieszczony własnoręczny podpis Ucznia w ostatniej rubryce obok nazwiska każdego Nauczyciela (§ 8. Ustawy naukowej z d. 1 października 1850 roku).

W rodowodzie i w książeczce legitymacyjnej, jako dokumentach urzędowych, są skrobanki zabronione.

Rok szk. 190 6/7

RODOWÓD

Półrocze letnie

Nazwisko i imię ucznia	Jest uczniem zwyczajnym czy nadzwyczajnym	Oznaczenie Wydziału
Breańska Marya	nadzwyczajna	filozoficzny

Miejsce urodzenia	Wiek	Religia	Narodowość	Obywatelstwo	Mieszkanie w Krakowie
Świerże	40	rz. k.	Polka	austryackie	ul.: Karmelicka L. domu: 36

Imię, zatrudnienie i miejsce zamieszkania ojca lub opiekuna: Julian Breański właściciel większej posiadłości i urzędnik Wydziału Krajowego we Lwowie – zmarły.

Oświadczenie się do służby wojskowej: ——

Zakład naukowy, w którym uczeń strawił ostatnie półrocze: Uniwersytet Jagielloński

Pobiera stypendyum z fundacyi: ..... rocznie k. ..... h. ..... udzielone przez ..... dekretem z dnia ..... L. .....

dla kwestury: wpisano w kwesturze pod Nr.: 729 w dniu: 10/4, 907.

Na jakiej zasadzie uczeń żąda imatrykulacyi (inskrypcyi wpisu)

Bibliot. K. 1

dla kwestury tytułem taksy	Zwrócono:	dla kwestury tytułem taksy	Pobrano:
	imatrykulacyjnej (wpisowego) K. ..... art.		imatrykulacyjnej (wpisowego) K. ..... art. .....
	laboratoryjnej ..... K. ..... art.		laboratoryjnej ..... K. ..... art. .....
	czesnego: K. ..... h. ..... art.		czesnego: K. 26 h. 10 art. 729
	„ K. ..... h. ..... art.		„ K. ..... h. ..... art. .....
	„ K. ..... h. ..... art.		„ K. ..... h. ..... art. .....
	„ K. ..... h. ..... art.		„ K. ..... h. ..... art. .....

Uwolniona w połowie

Wykaz odczytów, na które uczeń uczęszczać zamierza.

Przedmiot wykładu:	Ilość godzin tygodniowo	Nazwisko wykładającego	Podpis ucznia
Geschichte der deutschen Literatur in der Sturm- und Drang-periode	3	Dr. Creizenach	M. Breańska
Składnia języka polskiego	4	Dr. Łoś	M. Breańska
Erklärung von Klopstocks Oden	1	Dr. Creizenach	M. Breańska
Ćwiczenia niemieckie ustne	2	p. Adolf Stylo	M. Breańska
Ćwiczenia ustne i piśmienne	2	p. Michał Dziewicki	M. Breańska
Starsi i młodsi romantycy	1	Dr. Windakiewicz	M. Breańska
Bohdan Zaleski i jego stosunek do ludowej poezyi ukraińskiej	2	Dr. Tretiak	M. Breańska
Kultura włoskiego odrodzenia w Polsce	1	Dr. Kopera	M. Breańska
Najnowsze prądy reformatorskie w dziedzinie wychowania i nauczania	2	Dr. Karbowicz	M. Breańska
Historya nowszej filozofii od Kanta do nowszych czasów	4	Ks. Dr. Pawlicki	M. Breańska

308

Przedmiot wykładu	Ilość godzin tygodniowo	Nazwisko wykładającego	Podpis ucznia

Poświadczam niniejszem, iż JP. ..... złożył prośbę o uwolnienie od opłaty czesnego na półrocze ..... r. szk. 190 ..... opartą na zasadach wyszczególnionych w 2 ustępie 1 § 15-go Ustawy o czesnem, i może być przeto wpisany prowizorycznie w poczet Uczniów Wydziału.

Kraków, dnia 9 Lut. 1907

Dziekan

M. P. Re...

Według dotyczących przepisów mają uczniowie wpisywać przedmioty naukowe do rodowodu i książeczek legitymacyjnych zupełnie tak, jak takowe w spisie wyrażone zostały.

Nie wolno jest wpisywać do jednej rubryki rodowodu lub książeczki nazwisk dwóch nauk; ale **każdy przedmiot powinien być wpisanym w osobnej przegródce.** Gdyby jedna stronica książeczki nie starczyła do zapisania wszystkich przedmiotów, których Uczeń w jednem półroczu słuchać zamierza, wtedy ma użyć dwóch stronic.

Przy wyliczaniu odczytów w rodowodzie ma być umieszczony własnoręczny podpis Ucznia w ostatniej rubryce obok nazwiska każdego Nauczyciela (§ 8. Ustawy naukowej z d. 1 października 1850 roku).

W rodowodzie i w książeczce legitymacyjnej, jako dokumentach urzędowych, są skrobanki zabronione.

Rok szk. 1907

RODOWÓD

Półrocze letnie

309

Nazwisko i imię ucznia	Jest uczniem zwyczajnym czy nadzwyczajnym	Oznaczenie Wydziału
Janina Bury	nadzwyczajna	filozoficzny

Miejsce urodzenia	Wiek	Religia	Narodowość	Obywatelstwo	Mieszkanie w Krakowie
Jazwy S. Mohil.	22	—	polska	Rosyjski	ul.: Rynek L. domu: 26

Imię, zatrudnienie i miejsce zamieszkania ojca lub opiekuna: — — — — —

Oświadczenie się do służby wojskowej: — — — — —

Zakład naukowy, w którym uczeń strawił ostatnie półrocze: Uniwersytet Jagielloński

Pobiera stypendyum z fundacyi: .....
rocznie k. ..... h. ..... udzielone przez .....
dekretem z dnia ..... L. .....

dla kwestury: wpisano w kwesturze pod Nr.: 472 w dniu: 9/4. 907.

Na jakiej zasadzie uczeń żąda imatrykulacyi (inskrypcyi wpisu): Indeksu

Bibliot. K. 2

dla kwestury tytułem taksy	Zwrócono:	dla kwestury tytułem taksy	Pobrano:
	imatrykulacyjnej (wpisowego) K. ..... art.		imatrykulacyjnej (wpisowego) K. ..... art. .....
	laboratoryjnej . . . . . K. ..... art.		laboratoryjnej . . . . . K. ..... art. .....
	czesnego: K. ..... h. ..... art.		czesnego: K. ..... h. ..... art. .....
	„ K. ..... h. ..... art.		„ K. ..... h. ..... art. .....
	„ K. ..... h. ..... art.		„ K. ..... h. ..... art. .....
	„ K. ..... h. ..... art.		„ K. ..... h. ..... art. .....

Uwolniony w całości

Wykaz odczytów, na które uczeń uczęszczać zamierza.

Przedmiot wykładu:	Ilość godzin tygodniowo	Nazwisko wykładającego	Podpis ucznia
Anatomia porównawcza kręgowców	6	Pr Hoyer	Janina Bury
" " zębów	1	tenże	
Zoologia	3	Pr Garbowski	
Z historyi naturalnej skorupiaków	2	tenże	
Chemia lekarska	3	Pr Marchewski	
Mikrobiologia	1	Pr Nowak	
Ćwiczenia zoologiczne	3	Pr Wierzejski	

310

Przedmiot wykładu	Ilość godzin tygodniowo	Nazwisko wykładającego	Podpis ucznia

Poświadczam niniejszem, iż JP. Janina Buty ..... złożył prośbę
o uwolnienie od opłaty czesnego na półrocze letnie r. szk. 190 7 ..... opartą na zasadach wy-
szczególnionych w 2-ustępie 1 § 15-go Ustawy o czesnem, i może być przeto wpisany prowizorycznie
w poczet Uczniów Wydziału.

Kraków, dnia 9 kwietnia 190 7

Dziekan
M. P. Rostafiński

Collegium wolne
można na prywatne
MK

Według dotyczących przepisów mają uczniowie wpisywać przedmioty naukowe do rodowodu i książeczek legitymacyjnych zupełnie tak, jak takowe w spisie wyrażone zostały.

Nie wolno jest wpisywać do jednej rubryki rodowodu lub książeczki nazwisk dwóch nauk; ale **każdy przedmiot powinien być wpisanym w osobnej przegródce.** Gdyby jedna stronica książeczki nie starczyła do zapisania wszystkich przedmiotów, których Uczeń w jednem półroczu słuchać zamierza, wtedy ma użyć dwóch stronic.

Przy wyliczaniu odczytów w rodowodzie ma być umieszczony własnoręczny podpis Ucznia w ostatniej rubryce obok nazwiska każdego Nauczyciela (§ 8. Ustawy naukowej z d. 1 października 1850 roku).

W rodowodzie i w książeczce legitymacyjnej, jako dokumentach urzędowych, są skrobanki zabronione.

Rok szk. 190 6/7

RODOWÓD

311

Półrocze letnie

Nazwisko i imię ucznia	Jest uczniem zwyczajnym czy nadzwyczajnym	Oznaczenie Wydziału
Janina Buterlewiczówna	Nadzwyczajny	Filozoficzny

Miejsce urodzenia	Wiek	Religia	Narodowość	Obywatelstwo	Mieszkanie w Krakowie
Litwa - Kowaje	22 lata	Katolicka	Polska	Rosyjskie	ul.: Krupnicza L. domu: 10.

Imię, zatrudnienie i miejsce zamieszkania ojca lub opiekuna: Stanisław Buterlewicz Litwa - rolnik

Oświadczenie się do służby wojskowej:

Zakład naukowy, w którym uczeń strawił ostatnie półrocze: Uniwersytet Jagielloński

Pobiera stypendyum z fundacyi: Towarzystwa Im. Kraszewskiego rocznie k. 300 h. — udzielone przez Zarząd Towarzystwa dekretem z dnia 15/II 1906 roku L.

dla kwestury: wpisano w kwesturze pod Nr.: 225 w dniu: 5/4. 907.

Bibliot. K. 2

Na jakiej zasadzie uczeń żąda imatrykulacyi (inskrypcyi wpisu)

dla kwestury tytułem taksy	Zwrócono:	Pobrano:
	imatrykulacyjnej (wpisowego) K. ... art. ...	imatrykulacyjnej (wpisowego) K. ... art. ...
	laboratoryjnej . . . . . K. ... art. ...	laboratoryjnej . . . . . K. ... art. ...
	czesnego: K. ... h. ... art. ...	czesnego: K. 20 h. — art. 32 Uwolniony w połowie
	„ K. ... h. ... art. ...	„ K. ... h. ... art. ...
	„ K. ... h. ... art. ...	„ K. ... h. ... art. ...
	„ K. ... h. ... art. ...	„ K. ... h. ... art. ...

Wykaz odczytów, na które uczeń uczęszczać zamierza.

Przedmiot wykładu:	Ilość godzin tygodniowo	Nazwisko wykładającego	Podpis ucznia
Geometrya różniczkowa	2	Dr. Zorawski	
Ćwiczenia z seminaryum matematycznem	1	Dr. Zorawski	
Teorya funkcyj analitycznych	3.	Dr. Zaremba	
~~Fizyka doświadczalna~~	—	—	
Ćwiczenia seminaryjne dla słuchaczek	2	Dr. Zaremba	
Teorya kinetyczna gazów	2.	Dr. Natanson	
Nauki matematyczne w fizyce	2	Dr. Birkenmajer	
Fizyka fizyki	3.	Dr. Heinrich	
Matematyka stosowana XI i VII w.	3	Dr. Sokołowski	
Ćwiczenia w pracowni fizycznej	4	Dr. Witkowski	
Konwersatoryum z fizyki fizyki	2	Dr. Heinrich	
Konwersatoryum z zakresu historyi nauk ścisłych	1	Dr. Birkenmajer	

3/2

Przedmiot wykładu	Ilość godzin tygodniowo	Nazwisko wykładającego	Podpis ucznia

Poświadczam niniejszem, iż JP. ..... złożył prośbę

o uwolnienie od opłaty czesnego na półrocze ..... r. szk. 190 ..... opartą na zasadach wy-

szczególnionych w 2 ustępie 1 § 15-go Ustawy o czesnem, i może być przeto wpisany prowizorycznie

w poczet Uczniów Wydziału.

Kraków, dnia ..... 190....

Dziekan.

Według dotyczących przepisów mają uczniowie wpisywać przedmioty naukowe do rodowodu i książeczek legitymacyjnych zupełnie tak, jak takowe w spisie wyrażone zostały.

Nie wolno jest wpisywać do jednej rubryki rodowodu lub książeczki nazwisk dwóch nauk; ale **każdy przedmiot powinien być wpisanym w osobnej przegródce.** Gdyby jedna stronica książeczki nie starczyła do zapisania wszystkich przedmiotów których Uczeń w jednem półroczu słuchać zamierza, wtedy ma użyć dwóch stronic.

Przy wyliczaniu odczytów w rodowodzie ma być umieszczony własnoręczny podpis Ucznia w ostatniej rubryce obok nazwiska każdego Nauczyciela (§ 8. Ustawy naukowej z d. 1 października 1850 roku).

W rodowodzie i w książeczce legitymacyjnej, jako dokumentach urzędowych, są skrobanki zabronione.

Rok szk. 190 6/7

RODOWÓD

3B 10

Półrocze II

Nazwisko i imię ucznia	Jest uczniem zwyczajnym czy nadzwyczajnym	Oznaczenie Wydziału
Anna Chrzęścińska	nadzwyczajny	filozoficzny

Miejsce urodzenia	Wiek	Religia	Narodowość	Obywatelstwo	Mieszkanie w Krakowie
Oleandra	38	rzkatol.	polska	austr.	ul.: Krupnicza L. domu: 7

Imię, zatrudnienie i miejsce zamieszkania ojca lub opiekuna

Oświadczenie się do służby wojskowej

Zakład naukowy, w którym uczeń strawił ostatnie półrocze

Pobiera stypendyum z fundacyi:

rocznie k. ..... h. ..... udzielone przez .....

dekretem z dnia ..... L.

dla kwestury: wpisano w kwesturze pod Nr.: 1223 w dniu: 12/4. 907.

Bibliot. K. 1

Na jakiej zasadzie uczeń żąda imatrykulacyi (inskrypcyi wpisu)

dla kwestury tytułem taksy — Zwrócono:		dla kwestury tytułem taksy — Pobrano:	
imatrykulacyjnej (wpisowego)	K. ..... art.	imatrykulacyjnej (wpisowego)	K. ..... art. .....
laboratoryjnej	K. ..... art.	laboratoryjnej .	K. 23.10 art. 1223
czesnego:	K. ..... h. ..... art.	czesnego:	K. ..... h. ..... art. .....
„	K. ..... h. ..... art.	„	K. ..... h. ..... art. .....
„	K. ..... h. ..... art.	„	K. ..... h. ..... art. .....
„	K. ..... h. ..... art.	„	K. ..... h. ..... art. .....

Wykaz odczytów, na które uczeń uczęszczać zamierza.

Przedmiot wykładu:	Ilość godzin tygodniowo	Nazwisko wykładającego	Podpis ucznia
Dzieje obrazu renesansowego	2	Czernak	
Skarga na tle opinii religijnych XVII w.	1	Grabowski	
Ostatnie lata Słowackiego	1	Grabowski	
Romantyzm w XIX.	2	Łukaszewski	
Arkadyjczycy w Europie Zachodniej	3	Kulczyński	
Najnowsze prądy reformatorskie w Kościele wschod. i zachodnim	2	Karbowski	
Punkt oparcia na literaturze XIX wieku Tarnowski.	3	Tarnowski	

314

Przedmiot wykładu	Ilość godzin tygodniowo	Nazwisko wykładającego	Podpis ucznia

Poświadczam niniejszem, iż JP. ..... złożył prośbę o uwolnienie od opłaty czesnego na półrocze ..... r. szk. 190 ..... opartą na zasadach wyszczególnionych w 2 ustępie 1 § 15-go Ustawy o czesnem, i może być przeto wpisany prowizorycznie w poczet Uczniów Wydziału.

Kraków, dnia 11/IV 1907

Dziekan

M. P.

Collog. złożone można przyjąć
M Rudz

Według dotyczących przepisów mają uczniowie wpisywać przedmioty naukowe do rodowodu i książeczek legitymacyjnych zupełnie tak, jak takowe w spisie wyrażone zostały.

Nie wolno jest wpisywać do jednej rubryki rodowodu lub książeczki nazwisk dwóch nauk; ale **każdy przedmiot powinien być wpisanym w osobnej przegródce.** Gdyby jedna stronica książeczki nie starczyła do zapisania wszystkich przedmiotów, których Uczeń w jednem półroczu słuchać zamierza, wtedy ma użyć dwóch stronic.

Przy wyliczaniu odczytów w rodowodzie ma być umieszczony własnoręczny podpis Ucznia w ostatniej rubryce obok nazwiska każdego Nauczyciela (§ 8. Ustawy naukowej z d. 1 października 1850 roku).

W rodowodzie i w książeczce legitymacyjnej, jako dokumentach urzędowych, są skrobanki zabronione.

Rok szk. 1907

RODOWÓD

31

Półrocze II

Nazwisko i imię ucznia	Jest uczniem zwyczajnym czy nadzwyczajnym	Oznaczenie Wydziału
Jadwiga Chrząszcz	nadzwyczajny	filozoficzny

Miejsce urodzenia	Wiek	Religia	Narodowość	Obywatelstwo	Mieszkanie w Krakowie
Zwierzyniec Kraków	20	rzym. kat.	Polka	austryackie	ul.: Zwierzyniecka L. domu: 11

Imię, zatrudnienie i miejsce zamieszkania ojca lub opiekuna: Fryderyk b. właściciel ziemski

Oświadczenie się do służby wojskowej:

Zakład naukowy, w którym uczeń strawił ostatnie półrocze:

Pobiera stypendyum z fundacyi: ..... rocznie k. ..... h. ..... udzielone przez ..... dekretem z dnia ..... L.

dla kwestury: wpisano w kwesturze pod Nr.: 1065 w dniu: 12/4. 907. Bibliot. K. 1

Na jakiej zasadzie uczeń żąda imatrykulacyi (inskrypcyi wpisu): świadectwo dojrzałości

dla kwestury tytułem taksy	Zwrócono:	Pobrano:
imatrykulacyjnej (wpisowego)	K. ..... art.	K. 3 art. 1065
laboratoryjnej	K. ..... art.	K. ..... art. .....
czesnego:	K. ..... h. ..... art.	K. 21 h. — art. 1065
„	K. ..... h. ..... art.	K. ..... h. ..... art. .....
„	K. ..... h. ..... art.	K. ..... h. ..... art. .....
„	K. ..... h. ..... art.	K. ..... h. ..... art. .....

Wykaz odczytów, na które uczeń uczęszczać zamierza.

Przedmiot wykładu:	Ilość godzin tygodniowo	Nazwisko wykładającego	Podpis ucznia
Chemia organiczna	5	Dr. Schramm	Chrząszcz
Zoologia ze szczególnem uwzględnieniem potrzeb rolników	3	Dr. Garbarski	
Słowiańszczyzna w r. XIX. Zarys głównych prądów umysłowych	2	Dr. Zdziechowski	

Przedmiot wykładu	Ilość godzin tygodniowo	Nazwisko wykładającego	Podpis ucznia

Poświadczam niniejszem, iż JP. ..... złożył prośbę o uwolnienie od opłaty czesnego na półrocze ..... r. szk. 190 ..... opartą na zasadach wyszczególnionych w 2 ustępie 1 § 15-go Ustawy o czesnem, i może być przeto wpisany prowizorycznie w poczet Uczniów Wydziału.

Kraków, dnia ..... 190 .....

Dziekan

Według dotyczących przepisów mają uczniowie wpisywać przedmioty naukowe do rodowodu i książeczek legitymacyjnych zupełnie tak, jak takowe w spisie wyrażone zostały.

Nie wolno jest wpisywać do jednej rubryki rodowodu lub książeczki nazwisk dwóch nauk; ale **każdy przedmiot powinien być wpisanym w osobnej przegródce.** Gdyby jedna stronica książeczki nie starczyła do zapisania wszystkich przedmiotów, których Uczeń w jednem półroczu słuchać zamierza, wtedy ma użyć dwóch stronic.

Przy wyliczaniu odczytów w rodowodzie ma być umieszczony własnoręczny podpis Ucznia w ostatniej rubryce obok nazwiska każdego Nauczyciela (§ 8. Ustawy naukowej z d. 1 października 1850 roku).

W rodowodzie i w książeczce legitymacyjnej, jako dokumentach urzędowych, są skrobanki zabronione.

Rok szk. 1907

RODOWÓD

Półrocze II letnie

Nazwisko i imię ucznia	Jest uczniem zwyczajnym czy nadzwyczajnym	Oznaczenie Wydziału
Wanda Ciszewska	nadzwyczajną uczennicą	filozoficzny

Miejsce urodzenia	Wiek	Religia	Narodowość	Obywatelstwo	Mieszkanie w Krakowie
Wielkanoc Kr. Polskie	1881 26 lipiec	katolicka	Polka	Austryacka	ul.: Starowiślna L. domu: 23

Imię, zatrudnienie i miejsce zamieszkania ojca lub opiekuna: Karol – urzędnik sądowy – ulica Starowiślna L: 23 –

Oświadczenie się do służby wojskowej:

Zakład naukowy, w którym uczeń strawił ostatnie półrocze: Uniwersytet krakowski –

Pobiera stypendyum z fundacyi: –
rocznie k. ..... h. ..... udzielone przez –
dekretem z dnia ..... – ..... L.

dla kwestury: wpisano w kwesturze pod Nr.: 2336 w dniu: 20/4. 907.

Na jakiej zasadzie uczeń żąda imatrykulacyi (inskrypcyi wpisu)

Bibliot. K. 1

dla kwestury tytułem taksy	Zwrócono:		Pobrano:	
	imatrykulacyjnej (wpisowego) K. ..... art.		imatrykulacyjnej (wpisowego) K. ..... art.	
	laboratoryjnej . . . . . K. ..... art.		laboratoryjnej . . . . . K. ..... art.	
	czesnego: K. ..... h. ..... art.		czesnego: K. ..... h. ..... art.	Uwolniony w połowie
	„ K. ..... h. ..... art.		„ K. ..... h. ..... art.	
	„ K. ..... h. ..... art.		„ K. ..... h. ..... art.	
	„ K. ..... h. ..... art.		„ K. ..... h. ..... art.	

Wykaz odczytów, na które uczeń uczęszczać zamierza.

Przedmiot wykładu:	Ilość godzin tygodniowo	Nazwisko wykładającego	Podpis ucznia
Najnowsze prądy reform w dziedzinie wych. i nauczania	2	Prof. Karbowiak	W. Ciszewska
Geschichte der deutschen Literatur in der Sturm und Drangperiode –	3	Prof. Czeizenach.	W. Ciszewska
Ćwiczenia ustne niemieckie	3.	Prof. Stylo	W. Ciszewska
Poeci polscy XVIII wieku	2	Prof. Windakiewicz	W. Ciszewska
Starsi i młodsi romantycy	1	Prof. Windakiewicz	W. Ciszewska
Pisarze polityczni 17 wieku	2.	Prof. Tarnowski	W. Ciszewska

Przedmiot wykładu	Ilość godzin tygodniowo	Nazwisko wykładającego	Podpis ucznia

Poświadczam niniejszem, iż JP. ..... złożył prośbę o uwolnienie od opłaty czesnego na półrocze ..... r. szk. 190 ..... opartą na zasadach wyszczególnionych w 2 ustępie 1 § 15-go Ustawy o czesnem, i może być przeto wpisany prowizorycznie w poczet Uczniów Wydziału.

Kraków, dnia 26 Kw 1907

Dziekan

Według dotyczących przepisów mają uczniowie wpisywać przedmioty naukowe do rodowodu i książeczek legitymacyjnych zupełnie tak, jak takowe w spisie wyrażone zostały.

Nie wolno jest wpisywać do jednej rubryki rodowodu lub książeczki nazwisk dwóch nauk; ale **każdy przedmiot powinien być wpisanym w osobnej przegródce.** Gdyby jedna stronica książeczki nie starczyła do zapisania wszystkich przedmiotów, których Uczeń w jednem półroczu słuchać zamierza, wtedy ma użyć dwóch stronic.

Przy wyliczaniu odczytów w rodowodzie ma być umieszczony własnoręczny podpis Ucznia w ostatniej rubryce obok nazwiska każdego Nauczyciela (§ 8. Ustawy naukowej z d. 1 października 1850 roku).

W rodowodzie i w książeczce legitymacyjnej, jako dokumentach urzędowych, są skrobanki zabronione.

Rok szk. 190

RODOWÓD

Półrocze 31p

Nazwisko i imię ucznia					Jest uczniem zwyczajnym czy nadzwyczajnym	Oznaczenie Wydziału
Anna Czechówna					nadzwyczajna	filozoficzny
Miejsce urodzenia	Wiek	Religia	Narodowość	Obywatelstwo	Mieszkanie w Krakowie	
Dobra	35 21.	rz. kat	Polka	austr.	ul.: Kanonicka L. domu: 36.	

Imię, zatrudnienie i miejsce zamieszkania ojca lub opiekuna: Jan, rolnik w Dobrej

Oświadczenie się do służby wojskowej:

Zakład naukowy, w którym uczeń strawił ostatnie półrocze: Uniwersytet Jagielloński

Pobiera stypendyum z fundacyi: rocznie k. ..... h. ..... udzielone przez ..... dekretem z dnia ..... L.

dla kwestury: wpisano w kwesturze pod Nr.: 2574 w dniu: 31/5. 907.

Bibliot. K. 1 m/p

Na jakiej zasadzie uczeń żąda imatrykulacyi (inskrypcyi wpisu):

dla kwestury tytułem taksy — Zwrócono:		dla kwestury tytułem taksy — Pobrano:	
imatrykulacyjnej (wpisowego)	K. ..... art.	imatrykulacyjnej (wpisowego)	K. ..... art.
laboratoryjnej	K. ..... art.	laboratoryjnej	K. ..... art.
czesnego:	K. ..... h. ..... art.	czesnego:	K. ..... h. ..... art.
„	K. ..... h. ..... art.	„	K. ..... h. ..... art.
„	K. ..... h. ..... art.	„	K. ..... h. ..... art.
„	K. ..... h. ..... art.	„	K. ..... h. ..... art.

Wykaz odczytów, na które uczeń uczęszczać zamierza.

Przedmiot wykładu:	Ilość godzin tygodniowo	Nazwisko wykładającego	Podpis ucznia
Kurs ob. na Literatur XIX. w.	3	Pr. Dr. Tarnowski.	
Proz. polny XVIII. w.	2	Pr. Dr. Windakiew.	
Wstęp do filologii Romańskiej	1	Pr. Dr. Łoś.	
Geschichte der Deutsch. Literatur im 16ten Jhrhdt.	3	Pr. Dr. Creizenach.	
Übungen für Anfänger.	1	Pr. Dr. Creizenach.	
Erklärung klopstocks Oden	1	Pr. Dr. Creizenach	
Grundstoffe Übungen	1	Pr. Dr. Creizenach.	
Historya wychowania wieku	1	Pr. Dr. Zoliecki	
Seminaryum filozoficzne			

Przedmiot wykładu	Ilość godzin tygodniowo	Nazwisko wykładającego	Podpis ucznia

Poświadczam niniejszem, iż JP. ..... złożył prośbę

o uwolnienie od opłaty czesnego na półrocze ..... r. szk. 190 ..... opartą na zasadach wy-

szczególnionych w 2 ustępie 1 § 15-go Ustawy o czesnem, i może być przeto wpisany prowizorycznie

w poczet Uczniów Wydziału.

Kraków, dnia 21 maja 190 7

Dziekan

Coll. złożone
Zadanie wyżej na spisowy wpis
na 10. nadm.
M. P. Rudz

Według dotyczących przepisów mają uczniowie wpisywać przedmioty naukowe do rodowodu i książeczek legitymacyjnych zupełnie tak, jak takowe w spisie wyrażone zostały.

Nie wolno jest wpisywać do jednej rubryki rodowodu lub książeczki nazwisk dwóch nauk; ale **każdy przedmiot powinien być wpisanym w osobnej przegródce.** Gdyby jedna stronica książeczki nie starczyła do zapisania wszystkich przedmiotów, których Uczeń w jednem półroczu słuchać zamierza, wtedy ma użyć dwóch stronic.

Przy wyliczaniu odczytów w rodowodzie ma być umieszczony własnoręczny podpis Ucznia w ostatniej rubryce obok nazwiska każdego Nauczyciela (§ 8. Ustawy naukowej z d. 1 października 1850 roku).

W rodowodzie i w książeczce legitymacyjnej, jako dokumentach urzędowych, są skrobanki zabronione.

Rok szk. 190

RODOWÓD

Półrocze 321

Nazwisko i imię ucznia	Jest uczniem zwyczajnym czy nadzwyczajnym	Oznaczenie Wydziału
Julia Baronówna Dobrowolska	nadzwyczajnym	filozoficzny

Miejsce urodzenia	Wiek	Religia	Narodowość	Obywatelstwo	Mieszkanie w Krakowie
Lwów	37	wyzn.-kat.	polska	austryackie	ul.: Dominikańska L. domu: l. 3.

Imię, zatrudnienie i miejsce zamieszkania ojca lub opiekuna

Oświadczenie się do służby wojskowej

Zakład naukowy, w którym uczeń strawił ostatnie półrocze: Uniwersytet Jagielloński w Krakowie.

Pobiera stypendyum z fundacyi: —

rocznie k. ..... h. ..... udzielone przez .....

dekretem z dnia ..... L. .....

dla kwestury: wpisano w kwesturze pod Nr.: 2053 w dniu: 1914. 907.

Bibliot. K. I

Na jakiej zasadzie uczeń żąda imatrykulacyi (inskrypcyi wpisu)

dla kwestury tytułem taksy — Zwrócono:		dla kwestury tytułem taksy — Pobrano:	
imatrykulacyjnej (wpisowego)	K. ..... art.	imatrykulacyjnej (wpisowego)	K. ..... art. .....
laboratoryjnej	K. ..... art.	laboratoryjnej	K. ..... art. .....
czesnego:	K. ..... h. ..... art.	czesnego:	K. ..... h. ..... art. .....
„	K. ..... h. ..... art.	„	K. ..... h. ..... art. .....
„	K. ..... h. ..... art	„	K. ..... h. ..... art. .....
„	K. ..... h. ..... art.	„	K. ..... h. ..... art. .....

Uwolniony w całości

Wykaz odczytów, na które uczeń uczęszczać zamierza.

Przedmiot wykładu:	Ilość godzin tygodniowo	Nazwisko wykładającego	Podpis ucznia
Historya nowszej filozofii od Kanta	4	Ks. Sr. Sawicki	
Zarys metafizyki	4	Prof. Straszewski	
Seminaryum pedagogiczno-dydaktyczne	2	Prof. Straszewski	
Psychofizyka	3	Prof. Heinrich	
Najnowsze prądy reformatorskie w ped.	2	Prof. Harbowski	
Biologia ogólna	2	Dr. Siedlecki	
Poezya polska w XVIII w.	2	Prof. Windakiewicz	
Storczyk i młodsi romantycy	1	Prof. Windakiewicz	
Historya jęz. polskiego	4	Prof. Łoś	
Wstęp do filologii słow.	1	Tenże	
Seminaryum słowiańskie	2	Tenże	
Historya rozwoju wyższych krzywych i całek	3	Prof. Godlewski	

Przedmiot wykładu	Ilość godzin tygodniowo	Nazwisko wykładającego	Podpis ucznia

Poświadczam niniejszem, iż JP. ..... złożył prośbę o uwolnienie od opłaty czesnego na półrocze ..... r. szk. 190 ..... opartą na zasadach wyszczególnionych w 2 ustępie 1 § 15-go Ustawy o czesnem, i może być przeto wpisany prowizorycznie w poczet Uczniów Wydziału.

Kraków, dnia 19 Kwi. 190 7

Dziekan
M. P. Rudy

Według dotyczących przepisów mają uczniowie wpisywać przedmioty naukowe do rodowodu i książeczek legitymacyjnych zupełnie tak, jak takowe w spisie wyrażone zostały.

Nie wolno jest wpisywać do jednej rubryki rodowodu lub książeczki nazwisk dwóch nauk; ale **każdy przedmiot powinien być wpisanym w osobnej przegródce.** Gdyby jedna stronica książeczki nie starczyła do zapisania wszystkich przedmiotów, których Uczeń w jednem półroczu słuchać zamierza, wtedy ma użyć dwóch stronic.

Przy wyliczaniu odczytów w rodowodzie ma być umieszczony własnoręczny podpis Ucznia w ostatniej rubryce obok nazwiska każdego Nauczyciela (§ 8. Ustawy naukowej z d. 1 października 1850 roku).

W rodowodzie i w książeczce legitymacyjnej, jako dokumentach urzędowych, są skrobanki zabronione.

Rok szk. 190 6/7

RODOWÓD

Półrocze IV

Nazwisko i imię ucznia	Jest uczniem zwyczajnym czy nadzwyczajnym	Oznaczenie Wydziału
Adela Dobrowolska	nadzwyczajny	filozoficzny

Miejsce urodzenia	Wiek	Religia	Narodowość	Obywatelstwo	Mieszkanie w Krakowie
Wołyń	20	Rz. katol.	Polka	ruskiego	ul.: Siemiradzkiego L. domu: 17.

Imię, zatrudnienie i miejsce zamieszkania ojca lub opiekuna: Obywatel ziemski w Wołyniu

Oświadczenie się do służby wojskowej:

Zakład naukowy, w którym uczeń strawił ostatnie półrocze: Uniwersytet Jagielloński

Pobiera stypendyum z fundacyi:
rocznie k. ..... h. ..... udzielone przez .....
dekretem z dnia ..... L. .....

dla kwestury: wpisano w kwesturze pod Nr.: 985 w dniu 11/4. 907.

Na jakiej zasadzie uczeń żąda imatrykulacyi (inskrypcyi wpisu): Bibliot. K. 2

	Zwrócono:	Pobrano:
dla kwestury tytułem taksy	imatrykulacyjnej (wpisowego) K. ..... art.	imatrykulacyjnej (wpisowego) K. ..... art. .....
	laboratoryjnej . . . . . K. ..... art.	laboratoryjnej . K. 6 art. 985
	czesnego: K. ..... h. ..... art.	czesnego: K. 69.30 h. ..... art. 985
	„ K. ..... h. ..... art.	„ K. ..... h. ..... art. .....
	„ K. ..... h. ..... art.	„ K. ..... h. ..... art. .....
	„ K. ..... h. ..... art.	„ K. ..... h. ..... art. .....

Wykaz odczytów, na które uczeń uczęszczać zamierza.

Przedmiot wykładu:	Ilość godzin tygodniowo	Nazwisko wykładającego	Podpis ucznia
Optyka kryształów	2	p. Morawski	Adela Dobrowolska
Fizyologia roślin	5	p. Łubieński	
Repetytoryum z fizyologii roślin	1	p. Łubieński	
Zasady zoologii	3	p. Jaworski	
~~Mikrobiologia~~	1	p. Dowek	
Ćwiczenia chemiczne	9	p. Olszewski	
Ćwiczenia w preparowaniu zwierząt	4	p. Witkowski	
Fizyologia zw. domowych	3	p. Siedlecki	
Systematyczny wykład zoologii	5	p. Więcejski	
Demonstracje z ogrodownictwa	1	p. Z. Brzeziński	

524

Przedmiot wykładu	Ilość godzin tygodniowo	Nazwisko wykładającego	Podpis ucznia

Poświadczam niniejszem, iż JP. ..... złożył prośbę o uwolnienie od opłaty czesnego na półrocze ..... r. szk. 190 ..... opartą na zasadach wyszczególnionych w 2 ustępie 1 § 15-go Ustawy o czesnem, i może być przeto wpisany prowizorycznie w poczet Uczniów Wydziału.

Kraków, dnia 10 Kw. 190 7

Dziekan

Collog. złożone
można przyjąć!
NK

Według dotyczących przepisów mają uczniowie wpisywać przedmioty naukowe do rodowodu i książeczek legitymacyjnych zupełnie tak, jak takowe w spisie wyrażone zostały.

Nie wolno jest wpisywać do jednej rubryki rodowodu lub książeczki nazwisk dwóch nauk; ale **każdy przedmiot powinien być wpisanym w osobnej przegródce.** Gdyby jedna stronica książeczki nie starczyła do zapisania wszystkich przedmiotów, których Uczeń w jednem półroczu słuchać zamierza, wtedy ma użyć dwóch stronic.

Przy wyliczaniu odczytów w rodowodzie ma być umieszczony własnoręczny podpis Ucznia w ostatniej rubryce obok nazwiska każdego Nauczyciela (§ 8. Ustawy naukowej z d. 1 października 1850 roku).

W rodowodzie i w książeczce legitymacyjnej, jako dokumentach urzędowych, są skrobanki zabronione.

325

Rok szk. 1907

RODOWÓD

Półrocze II letnie

Nazwisko i imię ucznia	Jest uczniem zwyczajnym czy nadzwyczajnym	Oznaczenie Wydziału
Marya Wanda Dobrzańska	Nadzwyczajna	Filozoficzny

Miejsce urodzenia	Wiek 24	Religia	Narodowość	Obywatelstwo	Mieszkanie w Krakowie
Warszawa		Katolicka	Polka	Ros.	ul.: Karmelicka L. domu: 40.

Imię, zatrudnienie i miejsce zamieszkania ojca lub opiekuna: urzędnik - nie żyje

Oświadczenie się do służby wojskowej:

Zakład naukowy, w którym uczeń strawił ostatnie półrocze:

Pobiera stypendyum z fundacyi: ..... rocznie k. ..... h. ..... udzielone przez ..... dekretem z dnia ..... L. .....

dla kwestury: wpisano w kwesturze pod Nr.: 159 w dniu: 3/4. 907.

Na jakiej zasadzie uczeń żąda imatrykulacyi (inskrypcyi wpisu): wizy z ostat. półrocza.

Bibliot. K. 2

Zwrócono: (dla kwestury, tytułem taksy)	Pobrano: (dla kwestury, tytułem taksy)
imatrykulacyjnej (wpisowego) K. ..... art.	imatrykulacyjnej (wpisowego) K. ..... art. .....
laboratoryjnej . . . . . K. ..... art.	laboratoryjnej . . . . . K. ..... art. .....
czesnego: K. ..... h. ..... art.	czesnego: K. 33 h. 60 art. 159
„ K. ..... h. ..... art.	„ K. ..... h. ..... art. .....
„ K. ..... h. ..... art.	„ K. ..... h. ..... art. .....
„ K. ..... h. ..... art.	„ K. ..... h. ..... art. .....

Wykaz odczytów, na które uczeń uczęszczać zamierza.

Przedmiot wykładu:	Ilość godzin tygodniowo	Nazwisko wykładającego	Podpis ucznia
Chemia nieorganiczna	3	pr. Olszewski	Dobrzańska
Chemia organiczna	5	pr. Schramm	Dobrzańska
Fizyka doświadczalna	5	pr. Witkowski	Dobrzańska
~~Słowiańszczyzna w w 19~~	~~2~~	~~pr. Zdziechowski~~	~~Dobrzańska~~
Historya socyalizmu niemieckiego	1	pr. Pawlicki	Dobrzańska
Zoologia	3	pr. Garbowski	Dobrzańska

Przedmiot wykładu	Ilość godzin tygodniowo	Nazwisko wykładającego	Podpis ucznia

Poświadczam niniejszem, iż JP. ..... złożył prośbę o uwolnienie od opłaty czesnego na półrocze ..... r. szk. 190 ..... opartą na zasadach wyszczególnionych w 2 ustępie 1 § 15-go Ustawy o czesnem, i może być przeto wpisany prowizorycznie w poczet Uczniów Wydziału.

Kraków, dnia ..... 190....

Dziekan

Według dotyczących przepisów mają uczniowie wpisywać przedmioty naukowe do rodowodu i książeczek legitymacyjnych zupełnie tak, jak takowe w spisie wyrażone zostały.

Nie wolno jest wpisywać do jednej rubryki rodowodu lub książeczki nazwisk dwóch nauk; ale **każdy przedmiot powinien być wpisanym w osobnej przegródce.** Gdyby jedna stronica książeczki nie starczyła do zapisania wszystkich przedmiotów, których Uczeń w jednem półroczu słuchać zamierza, wtedy ma użyć dwóch stronic.

Przy wyliczaniu odczytów w rodowodzie ma być umieszczony własnoręczny podpis Ucznia w ostatniej rubryce obok nazwiska każdego Nauczyciela (§ 8. Ustawy naukowej z d. 1 października 1850 roku).

W rodowodzie i w książeczce legitymacyjnej, jako dokumentach urzędowych, są skrobanki zabronione.

Rok szk. 190 7

RODOWÓD

Półrocze letnie

Nazwisko i imię ucznia	Jest uczniem zwyczajnym czy nadzwyczajnym	Oznaczenie Wydziału
Waetawa Domaniewska	nadzw.	fil.

Miejsce urodzenia	Wiek	Religia	Narodowość	Obywatelstwo	Mieszkanie w Krakowie
Tytomierz	22	Katolicka	Polska	Rossyjskie	ul.: Podzamcze L. domu: 22

Imię, zatrudnienie i miejsce zamieszkania ojca lub opiekuna: Stanisław Domaniewski lekarz w Tytomierzu

Oświadczenie się do służby wojskowej: —

Zakład naukowy, w którym uczeń strawił ostatnie półrocze: ~~w Domu~~ w uniwersytecie Jagiellońskim u Rektorze

Pobiera stypendyum z fundacyi: ..... rocznie k. ..... h. ..... udzielone przez ..... dekretem z dnia ..... L. .....

dla kwestury: wpisano w kwesturze pod Nr.: 2110 w dniu: 2014. 907.

Na jakiej zasadzie uczeń żąda imatrykulacyi (inskrypcyi wpisu): Bibliot. K. 2

dla kwestury tytułem taksy — Zwrócono:	dla kwestury tytułem taksy — Pobrano:
imatrykulacyjnej (wpisowego) K. ..... art.	imatrykulacyjnej (wpisowego) K. ..... art. .....
laboratoryjnej . . . . . K. ..... art.	laboratoryjnej K. ..... art. .....
czesnego: K. ..... h. ..... art.	czesnego: K. 56 h. 90 art. 2110
„ K. ..... h. ..... art.	„ K. ..... h. ..... art. .....
„ K. ..... h. ..... art.	„ K. ..... h. ..... art. .....
„ K. ..... h. ..... art.	„ K. ..... h. ..... art. .....

Wykaz odczytów, na które uczeń uczęszczać zamierza.

Przedmiot wykładu:	Ilość godzin tygodniowo	Nazwisko wykładającego	Podpis ucznia
Ekonomia polityczna	5	Berkowski	Waetawa Domaniewska
Historya XIX wieku	2	Krzyżanowski	
Kurs historyi Polskiej	3	Bermek	
Czasy okresu rewolucyjnego 1789	2	Bermek	
Słowiańszczyzna w XIX w.	2	Dzieduszycki	
Szkoła średnia (seminaryum pedagogiczne)	2	Straszewski	
Czasy o			
Historya muzyki (liberatio ad Kasbe	1	Pawlicki	
Historya socyalizmu niemieckiego 90 n. erasio	1	Pawlicki	
Historya austryacka od pierwszej	5	Tokarz	
Paleografia	3	Krzyżanowski	

Przedmiot wykładu	Ilość godzin tygodniowo	Nazwisko wykładającego	Podpis ucznia

Poświadczam niniejszem, iż JP. ..... złożył prośbę o uwolnienie od opłaty czesnego na półrocze ..... r. szk. 190 ..... opartą na zasadach wyszczególnionych w 2 ustępie 1 § 15-go Ustawy o czesnem, i może być przeto wpisany prowizorycznie w poczet Uczniów Wydziału.

Kraków, dnia ..... 190 .....

Dziekan

Według dotyczących przepisów mają uczniowie wpisywać przedmioty naukowe do rodowodu i książeczek legitymacyjnych zupełnie tak, jak takowe w spisie wyrażone zostały.

Nie wolno jest wpisywać do jednej rubryki rodowodu lub książeczki nazwisk dwóch nauk; ale **każdy przedmiot powinien być wpisanym w osobnej przegródce.** Gdyby jedna stronica książeczki nie starczyła do zapisania wszystkich przedmiotów, których Uczeń w jednem półroczu słuchać zamierza, wtedy ma użyć dwóch stronic.

Przy wyliczaniu odczytów w rodowodzie ma być umieszczony własnoręczny podpis Ucznia w ostatniej rubryce obok nazwiska każdego Nauczyciela (§ 8. Ustawy naukowej z d. 1 października 1850 roku).

W rodowodzie i w książeczce legitymacyjnej, jako dokumentach urzędowych, są skrobanki zabronione.

Rok szk. 190 6/7

RODOWÓD.

Półrocze: letnie

Nazwisko i imię ucznia	Jest uczniem zwyczajnym czy nadzwyczajnym	Oznaczenie Wydziału
Estreicherówna Marya	słuchaczka nadzwyczajna	filozoficzny

Miejsce urodzenia	Wiek	Religia	Narodowość	Poddaństwo	Mieszkanie w Krakowie
Kraków	30 lat	rzym. kat.	polska	austryackie	ul: Garncarska L. domu: 16

Imię, zatrudnienie i miejsce zamieszkania ojca lub opiekuna	Karol, em. dyrektor Bibl. Jagiellońskiej, Kraków
Oświadczenie się do służby wojskowej	
Zakład naukowy, w którym uczeń strawił ostatnie półrocze	Uniwersytet Jagielloński

Pobiera stypendyum z fundacyi: .....
rocznie k. ..... h. ..... udzielone przez .....
dekretem z dnia ..... L. .....

dla kwestury: wpisano w kwesturze pod Nr.: 71 w dniu: 28/III. 907.

Na jakiej zasadzie uczeń żąda imatrykulacyi (inskrypcyi wpisu)

Bibliot. K. 1

dla kwestury	Zwrócono:		dla kwestury	Pobrano:	
tytułem taksy	imatrykulacyjnej (wpisowego)	K. ..... art.	tytułem taksy	imatrykulacyjnej (wpisowego)	K. ..... art. .....
	laboratoryjnej	K. ..... art.		laboratoryjnej	K. ..... art. .....
	czesnego: K. ..... h. ..... art.			czesnego: K. ..... h. ..... art.	
	„ K. ..... h. ..... art.			„ K. ..... h. ..... art.	
	„ K. ..... h. ..... art.			„ K. ..... h. ..... art.	
	„ K. ..... h. ..... art.			„ K. ..... h. ..... art.	

Uwolniony w całości

Wykaz odczytów, na które uczeń uczęszczać zamierza.

Przedmiot wykładu:	Ilość godzin tygodniowo	Nazwisko wykładającego	Podpis ucznia
Deutsche Literatur der Sturm u. Drangperiode	3	prof. Creizenach	M. Estreicherówna
Über Walther von der Vogelweide	2	prof. Creizenach	M. Estreicherówna
Das germanistische Seminar	3	prof. Creizenach	M. Estreicherówna
Pisarze polityczni	2	prof. Tarnowski	M. Estreicherówna
Poeci XVIII w.	2	prof. Windakiewicz	M. Estreicherówna
Czytanie kursoryczne Xenofonta (publicum)	1	prof. Sternbach	M. Estreicherówna
Proseminarzum greckie	2	prof. Sternbach	M. Estreicherówna

330

Przedmiot wykładu:	Ilość godzin tygodniowo	Nazwisko wykładającego	Podpis ucznia

Poświadczam niniejszem, iż JP. ..... złożył prośbę o uwolnienie od opłaty czesnego na półrocze ..... r. szk. 190 ..... opartą na zasadach wyszczególnionych w 2 ustępie 1 § 15-go Ustawy o czesnem, i może być przeto wpisany prowizorycznie w poczet Uczniów Wydziału.

Kraków, dnia 28 Mca 1907

Dziekan

M. P. Rudz

Według dotyczących przepisów mają uczniowie wpisywać przedmioty naukowe do rodowodu i książeczek legitymacyjnych zupełnie tak, jak takowe w spisie wyrażone zostały.

Nie wolno jest wpisywać do jednej rubryki rodowodu lub książeczki nazwisk dwóch nauk; ale **każdy przedmiot powinien być wpisanym w osobnej przegródce.** Gdyby jedna stronica książeczki nie starczyła do zapisania wszystkich przedmiotów, których Uczeń w jednem półroczu słuchać zamierza, wtedy ma użyć dwóch stronic.

Przy wyliczaniu odczytów w rodowodzie ma być umieszczony własnoręczny podpis Ucznia w ostatniej rubryce obok nazwiska każdego Nauczyciela (§ 8. Ustawy naukowej z d. 1 października 1850 roku).

W rodowodzie i w książeczce legitymacyjnej, jako dokumentach urzędowych, są skrobanki zabronione.

Rok szk. 1906/7

RODOWÓD

Półrocze letnie

331

Nazwisko i imię ucznia	Jest uczniem zwyczajnym czy nadzwyczajnym	Oznaczenie Wydziału
Frankowska Marya	nadzwyczajna	filozoficzny

Miejsce urodzenia	Wiek	Religia	Narodowość	Obywatelstwo	Mieszkanie w Krakowie
Buguruslan gub. Samarska	22	Rzym. kat.	Polka	Rosyjskie	ul.: Św. Jana L. domu: № 30

Imię, zatrudnienie i miejsce zamieszkania ojca lub opiekuna: Stanisław Frankowski, urzędnik, Bohuczar gub. Woroneżska

Oświadczenie się do służby wojskowej:

Zakład naukowy, w którym uczeń strawił ostatnie półrocze: Uniwersytet Jagielloński

Pobiera stypendyum z fundacyi: ..... rocznie k. ..... h. ..... udzielone przez ..... dekretem z dnia ..... L. .....

dla kwestury: wpisano w kwesturze pod Nr.: 2173 w dniu: 20/4. 907.

Bibliot. K. 2

Na jakiej zasadzie uczeń żąda imatrykulacyi (inskrypcyi wpisu)

Zwrócono: (dla kwestury tytułem taksy)		Pobrano: (dla kwestury tytułem taksy)	
imatrykulacyjnej (wpisowego) K. ..... art.		imatrykulacyjnej (wpisowego) K. ..... art.	
laboratoryjnej ..... K. ..... art.		laboratoryjnej ..... K. ..... art.	
czesnego: K. ..... h. ..... art.		czesnego: K. 35 h. 70 art. 2173	
„ K. ..... h. ..... art.		„ K. ..... h. ..... art.	
„ K. ..... h. ..... art.		„ K. ..... h. ..... art.	
„ K. ..... h. ..... art.		„ K. ..... h. ..... art.	

Wykaz odczytów, na które uczeń uczęszczać zamierza.

Przedmiot wykładu:	Ilość godzin tygodniowo	Nazwisko wykładającego	Podpis ucznia
Fizyka doświadczalna cz. II	5	Pr. Dr Witkowski	Marya Frankowska
~~Ćwiczenia w pracowni fizycznej~~	~~4~~	~~Pr Dr Witkowski~~	
Biologia cz II	2	Pr Dr Siedlecki	
Chemia nieorganiczna cz II	3	Pr Dr Olszewski	
Chemia organiczna cz I	5	Pr Dr. Schramm	
Chemia analityczna cz I	3	Pr. Dr. Olszewski	

232

Przedmiot wykładu	Ilość godzin tygodniowo	Nazwisko wykładającego	Podpis ucznia

Poświadczam niniejszem, iż JP. ..... złożył prośbę o uwolnienie od opłaty czesnego na półrocze ..... r. szk. 190 ..... opartą na zasadach wyszczególnionych w 2 ustępie 1 § 15-go Ustawy o czesnem, i może być przeto wpisany prowizorycznie w poczet Uczniów Wydziału.

Kraków, dnia 19 Kw. 1907

Dziekan

Coll. zdrowe
można przyjąć
M. P. Rud

Według dotyczących przepisów mają uczniowie wpisywać przedmioty naukowe do rodowodu i książeczek legitymacyjnych zupełnie tak, jak takowe w spisie wyrażone zostały.

Nie wolno jest wpisywać do jednej rubryki rodowodu lub książeczki nazwisk dwóch nauk; ale **każdy przedmiot powinien być wpisanym w osobnej przegródce.** Gdyby jedna stronica książeczki nie starczyła do zapisania wszystkich przedmiotów, których Uczeń w jednem półroczu słuchać zamierza, wtedy ma użyć dwóch stronic.

Przy wyliczaniu odczytów w rodowodzie ma być umieszczony własnoręczny podpis Ucznia w ostatniej rubryce obok nazwiska każdego Nauczyciela (§ 8. Ustawy naukowej z d. 1 października 1850 roku).

W rodowodzie i w książeczce legitymacyjnej, jako dokumentach urzędowych, są skrobanki zabronione.

Rok szk. 190

RODOWÓD

Półrocze letnie

333

Nazwisko i imię ucznia	Jest uczniem ~~zwyczajnym czy~~ nadzwyczajnym	Oznaczenie Wydziału
Zofia Gajewska	Nadzwyczajna	filozoficzny

Miejsce urodzenia	Wiek	Religia	Narodowość	Obywatelstwo	Mieszkanie w Krakowie
Kraków	20 l.	rzymsko-kat.	polska	austryackie	ul.: Zyblikiewicza L. domu: 1

Imię, zatrudnienie i miejsce zamieszkania ojca lub opiekuna: Matka, Zofia Gajewska, Zyblikiewicza 1

Oświadczenie się do służby wojskowej:

Zakład naukowy, w którym uczeń strawił ostatnie półrocze: Uniwersytet Jagielloński

Pobiera stypendyum z fundacyi: ..... rocznie k. ..... h. ..... udzielone przez ..... dekretem z dnia ..... L. .....

dla kwestury: wpisano w kwesturze pod Nr.: 2176 w dniu: 20/4. 907.

Na jakiej zasadzie uczeń żąda imatrykulacyi (inskrypcyi wpisu)

Bibliot. K. 1

Zwrócono: (dla kwestury, tytułem taksy)		Pobrano: (dla kwestury, tytułem taksy)	
imatrykulacyjnej (wpisowego) K. ..... art.		imatrykulacyjnej (wpisowego) K. ..... art.	
laboratoryjnej ..... K. ..... art.		laboratoryjnej ..... K. ..... art.	
czesnego: K. ..... h. ..... art.		czesnego: K. 10 h. 50 art. 2176	
„ K. ..... h. ..... art.		„ K. ..... h. ..... art.	
„ K. ..... h. ..... art.		„ K. ..... h. ..... art.	
„ K. ..... h. ..... art.		„ K. ..... h. ..... art.	

Uwolniony w połowie

Wykaz odczytów, na które uczeń uczęszczać zamierza.

Przedmiot wykładu:	Ilość godzin tygodniowo	Nazwisko wykładającego	Podpis ucznia
Historya socyalizmu niemieckiego	1	Prof. Pawlicki	
~~Psychofizyka~~	~~3~~	~~Prof. Heinrich~~	
Botanika szczegółowa	4	Prof. Janczewski	
Zoologia	3	Prof. Garbowski	
Słowiańszczyzna w 19 w.	2.	Dr. Dr. Zdziechowski	

Przedmiot wykładu	Ilość godzin tygodniowo	Nazwisko wykładającego	Podpis ucznia

Poświadczam niniejszem, iż JP. Anna Zofia Gajewska złożył prośbę o uwolnienie od opłaty czesnego na półrocze letnie r. szk. 190 6/7 opartą na zasadach wyszczególnionych w 2 ustępie 1 § 15-go Ustawy o czesnem, i może być przeto wpisany prowizorycznie w poczet Uczniów Wydziału.

Kraków, dnia 22/IV 190 7

Dziekan

Col. 2 Porówn. z zaraz wpisaną uwagą M. P. Rud.

M. P. Rud.

Według dotyczących przepisów mają uczniowie wpisywać przedmioty naukowe do rodowodu i książeczek legitymacyjnych zupełnie tak, jak takowe w spisie wyrażone zostały.

Nie wolno jest wpisywać do jednej rubryki rodowodu lub książeczki nazwisk dwóch nauk; ale **każdy przedmiot powinien być wpisanym w osobnej przegródce.** Gdyby jedna stronica książeczki nie starczyła do zapisania wszystkich przedmiotów, których Uczeń w jednem półroczu słuchać zamierza, wtedy ma użyć dwóch stronic.

Przy wyliczaniu odczytów w rodowodzie ma być umieszczony własnoręczny podpis Ucznia w ostatniej rubryce obok nazwiska każdego Nauczyciela (§ 8. Ustawy naukowej z d. 1 października 1850 roku).

W rodowodzie i w książeczce legitymacyjnej, jako dokumentach urzędowych, są skrobanki zabronione.

Rok szk. 1906/07

RODOWÓD

Półrocze 33

Nazwisko i imię ucznia	Jest uczniem zwyczajnym czy nadzwyczajnym	Oznaczenie Wydziału
Marya Gebauerówna	słuchaczka nadzwyczajna	filozoficzny

Miejsce urodzenia	Wiek	Religia	Narodowość	Obywatelstwo	Mieszkanie w Krakowie
Krzyżów	lat 20	rz.-katol.	polska	austrya	ul.: Rak Zielona L. domu: 20.

Imię, zatrudnienie i miejsce zamieszkania ojca lub opiekuna: ojciec Juliusz, em. urzędnik sądowy mieszka pl. Zielona 20.

Oświadczenie się do służby wojskowej:

Zakład naukowy, w którym uczeń strawił ostatnie półrocze: Uniwersytet Jagielloński

Pobiera stypendyum z fundacyi: rocznie k. ... h. ... udzielone przez ... dekretem z dnia ... L.

dla kwestury: wpisano w kwesturze pod Nr.: 1525 w dniu: 12/4. 907. Bibliot. Kw.

Na jakiej zasadzie uczeń żąda imatrykulacyi (inskrypcyi wpisu)

dla kwestury tytułem taksy — Zwrócono:		dla kwestury tytułem taksy — Pobrano:	
imatrykulacyjnej (wpisowego)	K. ... art. ...	imatrykulacyjnej (wpisowego)	K. ... art. ...
laboratoryjnej	K. ... art. ...	laboratoryjnej	K. ... art. ...
czesnego:	K. ... h. ... art. ...	czesnego:	K. ... h. ... art. ...
„	K. ... h. ... art. ...	„	K. ... h. ... art. ...
„	K. ... h. ... art. ...	„	K. ... h. ... art. ...
„	K. ... h. ... art. ...	„	K. ... h. ... art. ...

Uwolniony w całości

Wykaz odczytów, na które uczeń uczęszczać zamierza.

Przedmiot wykładu:	Ilość godzin tygodniowo	Nazwisko wykładającego	Podpis ucznia
Geografia ogólna fizyczna	2	Dr. Swarzenberg Czerny	
Ćwiczenia geograficzne	2	Dr. Swarzenberg - Czerny	
Dzieje wojen religijnych	5	Dr. Zakrzewski	
Zarys dziejów Polski. Wieki średnie część II	3	Dr. Czermak	
Dzieje okresu rewolucyjnego 1846–1848	2	Dr. Czermak	
Seminaryum historyczne	2	Dr. Czermak	
Szkoły średnie w Europie i Ameryce	3	Dr. Kulczyński	
Zarys metafizyki	4	Dr. Straszewski	M. Sieliwanowski
Fryderyk Nitzsche	2	„ „	
Historya Austryi od Józefa II	5	Dr. Sokoła	Sieliwanowski

Przedmiot wykładu	Ilość godzin tygodniowo	Nazwisko wykładającego	Podpis ucznia

Poświadczam niniejszem, iż JP. Marya Gebauerówna złożył prośbę o uwolnienie od opłaty czesnego na półrocze letnie r. szk. 1906/07 opartą na zasadach wyszczególnionych w 2 ustępie 1 § 15-go Ustawy o czesnem, i może być przeto wpisany prowizorycznie w poczet Uczniów Wydziału.

Kraków, dnia 12 kwietnia 1907

Dziekan

Kk P. Rud

Według dotyczących przepisów mają uczniowie wpisywać przedmioty naukowe do rodowodu i książeczek legitymacyjnych zupełnie tak, jak takowe w spisie wyrażone zostały.

Nie wolno jest wpisywać do jednej rubryki rodowodu lub książeczki nazwisk dwóch nauk; ale **każdy przedmiot powinien być wpisanym w osobnej przegródce.** Gdyby jedna stronica książeczki nie starczyła do zapisania wszystkich przedmiotów, których Uczeń w jednem półroczu słuchać zamierza, wtedy ma użyć dwóch stronic.

Przy wyliczaniu odczytów w rodowodzie ma być umieszczony własnoręczny podpis Ucznia w ostatniej rubryce obok nazwiska każdego Nauczyciela (§ 8. Ustawy naukowej z d. 1 października 1850 roku).

W rodowodzie i w książeczce legitymacyjnej, jako dokumentach urzędowych, są skrobanki zabronione.

Rok szk. 190⅞

RODOWÓD

Półrocze letnie

Nazwisko i imię ucznia	Jest uczniem zwyczajnym czy nadzwyczajnym	Oznaczenie Wydziału
Zofia Bielczanowska	nadzwyczajną	filozoficzny

Miejsce urodzenia	Wiek	Religia	Narodowość	Obywatelstwo	Mieszkanie w Krakowie
Ustrzyki Dolne wch. Galicya	20	Rzymsko-kat.	Polska	~~galicyjskie~~ austryackie	ul.: Mickiewicza l. domu: 13.

Imię, zatrudnienie i miejsce zamieszkania ojca lub opiekuna: Rudolf Bielczanowski urzędnik miejski w Krakowie

Oświadczenie się do służby wojskowej:

Zakład naukowy, w którym uczeń strawił ostatnie półrocze:

Pobiera stypendyum z fundacyi: ..... rocznie k. ..... h. ..... udzielone przez ..... dekretem z dnia ..... L. ..... (dla kwestury)

wpisano w kwesturze pod Nr.: 1714. 907. w dniu: Bibliot. K.

Na jakiej zasadzie uczeń żąda imatrykulacyi (inskrypcyi wpisu): maturą seminaryjną ucieszk.

(dla kwestury tytułem taksy) Zwrócono:			(dla kwestury tytułem taksy) Pobrano:		
imatrykulacyjnej (wpisowego)	K.	art.	imatrykulacyjnej (wpisowego)	K.	art. .....
laboratoryjnej	K.	art.	laboratoryjnej	K.	art. .....
czesnego:	K.	h. ..... art.	czesnego:	K.	h. ..... art. ..... Uwolniony w całości
„	K.	h. ..... art.	„	K.	h. ..... art. .....
„	K.	h. ..... art.	„	K.	h. ..... art. .....
„	K.	h. ..... art.	„	K.	h. ..... art. .....

Wykaz odczytów, na które uczeń uczęszczać zamierza.

Przedmiot wykładu:	Ilość godzin tygodniowo	Nazwisko wykładającego	Podpis ucznia
Zarys dziejów Polski	3	prof. dr. Czermak	Zofia Bielczanowska
~~Pisarze polityczni polscy~~			
~~Epoka obrotu rewolucyjnego~~			
Pisarze polit. polscy	2	pr. dr. Tarnowski,	
Rzut oka na literaturę XIX w.	3		
~~Pisarze Szkoły na tle wyobraźni relig.~~		~~prof. dr. Grabowski~~	
~~Słowackiego lata ostatnie~~			
Nieznana przed. ostrom. w dziedzinie			
nie nauczania i wychowania	2	pr. dr. Karbowiak	

Przedmiot wykładu	Ilość godzin tygodniowo	Nazwisko wykładającego	Podpis ucznia
Pisanie polit. polskiej	2	pr. dr. Tarnowski	Sofia Sielawowska
Rozwój oka na literaturę XIX w.	3		
Zarys dziejów Polski	3	pr. dr. Czermak.	
~~Dzieje okresu rewolucyjnego~~	~~X~~		
Piotr Skarga na tle epoki relig.	X	pr. dr. Grabowski.	
Stanisławskiego lata dziecinne	X		
Najnowsze prądy reform. w dziedzinie wychowania i nauczania	2	pr. dr. Markowiak	

Poświadczam niniejszem, iż JP. ..... złożył prośbę o uwolnienie od opłaty czesnego na półrocze ..... r. szk. 190 ..... opartą na zasadach wyszczególnionych w 2 ustępie 1 § 15-go Ustawy o czesnem, i może być przeto wpisany prowizorycznie w poczet Uczniów Wydziału.

Kraków, dnia 16 Kw. 190 7

Dziekan

Cold. Wpisano warunkowo prywatim Sup. Rudzki

Według dotyczących przepisów mają uczniowie wpisywać przedmioty naukowe do rodowodu i książeczek legitymacyjnych zupełnie tak, jak takowe w spisie wyrażone zostały.

Nie wolno jest wpisywać do jednej rubryki rodowodu lub książeczki nazwisk dwóch nauk; ale **każdy przedmiot powinien być wpisanym w osobnej przegródce.** Gdyby jedna stronica książeczki nie starczyła do zapisania wszystkich przedmiotów, których Uczeń w jednem półroczu słuchać zamierza, wtedy ma użyć dwóch stronic.

Przy wyliczaniu odczytów w rodowodzie ma być umieszczony własnoręczny podpis Ucznia w ostatniej rubryce obok nazwiska każdego Nauczyciela (§ 8. Ustawy naukowej z d. 1 października 1850 roku).

W rodowodzie i w książeczce legitymacyjnej, jako dokumentach urzędowych, są skrobanki zabronione.

Rok szk. 1907

RODOWÓD

Półrocze letnie

Nazwisko i imię ucznia	Jest uczniem zwyczajnym czy nadzwyczajnym	Oznaczenie Wydziału
Zofia Grabowska	nadzwyczajna	filozofia

Miejsce urodzenia	Wiek	Religia	Narodowość	Obywatelstwo	Mieszkanie w Krakowie
Piotrków	22	Katol.	Polka		ul.: Wolska 13. L. domu:

Imię, zatrudnienie i miejsce zamieszkania ojca lub opiekuna — nauczyciel kolejowy (opiekun)

Oświadczenie się do służby wojskowej —

Zakład naukowy, w którym uczeń strawił ostatnie półrocze gimnazyum piotrkowskie

Pobiera stypendyum z fundacyi: ..... rocznie k. ..... h. ..... udzielone przez ..... dekretem z dnia ..... L. .....

dla kwestury: wpisano w kwesturze pod Nr.: 1214. 907. w dniu: 7/10 Bibliot. K. 2

Na jakiej zasadzie uczeń żąda imatrykulacyi (inskrypcyi wpisu)

dla kwestury tytułem taksy — Zwrócono:		dla kwestury tytułem taksy — Pobrano:	
imatrykulacyjnej (wpisowego)	K. ..... art.	imatrykulacyjnej (wpisowego)	K. ..... art. .....
laboratoryjnej	K. ..... art.	laboratoryjnej	K. ..... art. .....
czesnego:	K. ..... h. ..... art.	czesnego:	K. ..... h. ..... art. .....
„	K. ..... h. ..... art.	„	K. ..... h. ..... art. .....
„	K. ..... h. ..... art.	„	K. ..... h. ..... art. .....
„	K. ..... h. ..... art.	„	K. ..... h. ..... art. .....

Dwuletniowy w całości

Wykaz odczytów, na które uczeń uczęszczać zamierza.

Przedmiot wykładu:	Ilość godzin tygodniowo	Nazwisko wykładającego	Podpis ucznia
Starożytności rzymskie	1.	pr. dr. Wiadak	
Poezja polska XVIII w.	2	„ „	
Zarys dziejów Polski	3	pr. dr. Czermak	
Składnia języka polskiego	4	pr. dr. Łoś	Grabowska
Historya nowszej filozofii od Renesansu	4	pr. dr. Ks. Pawlicki	
Historya socyalizmu niemieckiego	1	„ „	
Rozwój oka na literaturę XIX w.	3	pr. dr. Tarnowski	
Dzieje okresu rewolucyjnego	2	pr. dr. Czermak	
Starożytności rzymskie w XIX w.	2	pr. dr. Schmiedeb.	Grabowska dopisała
Ostatnie lata Stanisławskiego	1	pr. dr. Grabowski	
Piotr Skarga na tle epoki	1	„	
Najnowsze prądy reform. w dziedzinie wych.	2	pr. dr. Markowiak	
Szkoły wyższe w Europie i ich	3	pr. Kallegarda	
Rok dan Zuleski	2	pr. Tretiak	Zofia

340

Przedmiot wykładu	Ilość godzin tygodniowo	Nazwisko wykładającego	Podpis ucznia

Poświadczam niniejszem, iż JP. Zofia Grabowska złożył prośbę o uwolnienie od opłaty czesnego na półrocze letnie r. szk. 1906/7 opartą na zasadach wyszczególnionych w 2 ustępie 1 § 15-go Ustawy o czesnem, i może być przeto wpisany prowizorycznie w poczet Uczniów Wydziału.

Kraków, dnia 11/IV 1907

Dziekan

M. P. Rey

Według dotyczących przepisów mają uczniowie wpisywać przedmioty naukowe do rodowodu i książeczek legitymacyjnych zupełnie tak, jak takowe w spisie wyrażone zostały.

Nie wolno jest wpisywać do jednej rubryki rodowodu lub książeczki nazwisk dwóch nauk; ale **każdy przedmiot powinien być wpisanym w osobnej przegródce.** Gdyby jedna stronica książeczki nie starczyła do zapisania wszystkich przedmiotów, których Uczeń w jednem półroczu słuchać zamierza, wtedy ma użyć dwóch stronic.

Przy wyliczaniu odczytów w rodowodzie ma być umieszczony własnoręczny podpis Ucznia w ostatniej rubryce obok nazwiska każdego Nauczyciela (§ 8. Ustawy naukowej z d. 1 października 1850 roku).

W rodowodzie i w książeczce legitymacyjnej, jako dokumentach urzędowych, są skrobanki zabronione.

Rok szk. 1907

RODOWÓD

Półrocze 11.

341

Nazwisko i imię ucznia	Jest uczniem zwyczajnym czy nadzwyczajnym	Oznaczenie Wydziału
Griffel Rozalia	nadzwyczajnym	filozoficzny

Miejsce urodzenia	Wiek	Religia	Narodowość	Obywatelstwo	Mieszkanie w Krakowie
Tarnopol	24	mojż.	żydowska	austr.	ul.: Starowiślna L. domu: 45

Imię, zatrudnienie i miejsce zamieszkania ojca lub ~~opiekuna~~: Maurycy Griffel pośrednik Kraków Starowiślna 45.

Oświadczenie się do służby wojskowej:

Zakład naukowy, w którym uczeń strawił ostatnie półrocze: Uniwersytet Jagielloński

Pobiera stypendyum z fundacyi:
rocznie k. ..... h. ..... udzielone przez .....
dekretem z dnia ..... L.

dla kwestury: wpisano w kwesturze pod Nr.: 2377 w dniu: 29/4. 907. Bibliot. K. 1

Na jakiej zasadzie uczeń żąda imatrykulacyi (inskrypcyi wpisu)

Zwrócono:		Pobrano:	
imatrykulacyjnej (wpisowego) K. ..... art.		imatrykulacyjnej (wpisowego) K. ..... art.	
laboratoryjnej ..... K. ..... art.		laboratoryjnej ..... K. ..... art.	
czesnego: K. ..... h. ..... art.		czesnego: K. 21 h. — art. 2377	
„ K. ..... h. ..... art.		„ K. ..... h. ..... art.	
„ K. ..... h. ..... art.		„ K. ..... h. ..... art.	
„ K. ..... h. ..... art.		„ K. ..... h. ..... art.	

dla kwestury / tytułem taksy

Wykaz odczytów, na które uczeń uczęszczać zamierza.

Przedmiot wykładu:	Ilość godzin tygodniowo	Nazwisko wykładającego	Podpis ucznia
Geschichte d. deutschen Litteratur – Sturm und Drangperiode	3	Prof. Dr Creizenach	R. Griffel
Szkoły średnie w Europie i Ameryce	3	Doc. Dr Kulczyński	R. Griffel
Najnowsze prądy reformatorskie w nauczaniu i wychowaniu	2	Doc. Dr Karbowiak	R. Griffel
Pisarze polityczni	2	Prof. Dr hr. Tarnowski	R. Griffel

342

Przedmiot wykładu	Ilość godzin tygodniowo	Nazwisko wykładającego	Podpis ucznia

Poświadczam niniejszem, iż JP. ..... złożył prośbę o uwolnienie od opłaty czesnego na półrocze ..... r. szk. 190 ..... opartą na zasadach wyszczególnionych w 2 ustępie 1 § 15-go Ustawy o czesnem, i może być przeto wpisany prowizorycznie w poczet Uczniów Wydziału.

Kraków, dnia 19 Kw. 1907

Dziekan

Coll. złożone
Można przyjąć.
M. P. Rudz

Według dotyczących przepisów mają uczniowie wpisywać przedmioty naukowe do rodowodu i książeczek legitymacyjnych zupełnie tak, jak takowe w spisie wyrażone zostały.

Nie wolno jest wpisywać do jednej rubryki rodowodu lub książeczki nazwisk dwóch nauk; ale **każdy przedmiot powinien być wpisanym w osobnej przegródce.** Gdyby jedna stronica książeczki nie starczyła do zapisania wszystkich przedmiotów, których Uczeń w jednem półroczu słuchać zamierza, wtedy ma użyć dwóch stronic.

Przy wyliczaniu odczytów w rodowodzie ma być umieszczony własnoręczny podpis Ucznia w ostatniej rubryce obok nazwiska każdego Nauczyciela (§ 8. Ustawy naukowej z d. 1 października 1850 roku).

W rodowodzie i w książeczce legitymacyjnej, jako dokumentach urzędowych, są skrobanki zabronione.

Rok szk. 1907 Hryszkiewicz

RODOWÓD

Półrocze letnie

343

Nazwisko i imię ucznia	Jest uczniem zwyczajnym czy nadzwyczajnym	Oznaczenie Wydziału
Helena Hryszkiewicz	nadzwyczajna	filozoficzny

Miejsce urodzenia	Wiek	Religia	Narodowość	Obywatelstwo	Mieszkanie w Krakowie
Grodno (Rosya)	19 lat	Sz.-katol.	polska	rosyjskie	ul.: Miechowskiego L. domu:

Imię, zatrudnienie i miejsce zamieszkania ojca lub opiekuna: Władysław Hryszkiewicz Gutkowski

Oświadczenie się do służby wojskowej:

Zakład naukowy, w którym uczeń strawił ostatnie półrocze:

Pobiera stypendyum z fundacyi: .....
rocznie k. ..... h. ..... udzielone przez .....
dekretem z dnia ..... L.

dla kwestury: wpisano w kwesturze pod Nr.: 2285 w dniu: 20/4. 907.

Na jakiej zasadzie uczeń żąda imatrykulacyi (inskrypcyi wpisu): Matura gimnazyalna żeńska

Bibliot. K. 2

Zwrócono: (dla kwestury, tytułem taksy)		Pobrano: (dla kwestury, tytułem taksy)	
imatrykulacyjnej (wpisowego) K. ..... art.		imatrykulacyjnej (wpisowego) K. ..... art.	
laboratoryjnej . . . . . K. ..... art.		laboratoryjnej . . . . . K.	
czesnego: K. ..... h. ..... art.		czesnego: K. 39 h. 90 art. 2285	
„ K. ..... h. ..... art.		„ K. ..... h. ..... art.	
„ K. ..... h. ..... art.		„ K. ..... h. ..... art.	
„ K. ..... h. ..... art.		„ K. ..... h. ..... art.	

Wykaz odczytów, na które uczeń uczęszczać zamierza.

Przedmiot wykładu:	Ilość godzin tygodniowo	Nazwisko wykładającego	Podpis ucznia
Zarys metafizyki opartej na wynikach krytycznej teoryi poznania	4	prof. dr. Straszewski	Helena Hryszkiewicz
Fryderyk Nietzsche a myśl i kultura współczesna	2		
Historya nowszej filozofii	4	prof. dr. Pawlicki	
Historya socyalizmu niemieckiego	1		
Psychofizyka	3	prof. dr. Seciurek	
Starsi i młodsi romantycy	1	prof. dr. Windakiewicz	
Dzieje malarstwa wieku XIX	4	prof. dr. Mycielski	

Przedmiot wykładu	Ilość godzin tygodniowo	Nazwisko wykładającego	Podpis ucznia

Poświadczam niniejszem, iż JP. ..... złożył prośbę o uwolnienie od opłaty czesnego na półrocze ..... r. szk. 190 ..... opartą na zasadach wyszczególnionych w 2 ustępie 1 § 15-go Ustawy o czesnem, i może być przeto wpisany prowizorycznie w poczet Uczniów Wydziału.

Kraków, dnia 23 Ku 190 7

Dziekan

Odl. z Lwowa
Wyjeżdżam tj. na wyższy wyż
L. P. Rud

Według dotyczących przepisów mają uczniowie wpisywać przedmioty naukowe do rodowodu i książeczek legitymacyjnych zupełnie tak, jak takowe w spisie wyrażone zostały.

Nie wolno jest wpisywać do jednej rubryki rodowodu lub książeczki nazwisk dwóch nauk; ale **każdy przedmiot powinien być wpisanym w osobnej przegródce.** Gdyby jedna stronica książeczki nie starczyła do zapisania wszystkich przedmiotów, których Uczeń w jednem półroczu słuchać zamierza, wtedy ma użyć dwóch stronic.

Przy wyliczaniu odczytów w rodowodzie ma być umieszczony własnoręczny podpis Ucznia w ostatniej rubryce obok nazwiska każdego Nauczyciela (§ 8. Ustawy naukowej z d. 1 października 1850 roku).

W rodowodzie i w książeczce legitymacyjnej, jako dokumentach urzędowych, są skrobanki zabronione.

Rok szk. 190

RODOWÓD

Półrocze 345

Nazwisko i imię ucznia	Jest uczniem zwyczajnym czy nadzwyczajnym	Oznaczenie Wydziału
Hubertówna Janina	nadzwyczajna	filozoficzny

Miejsce urodzenia	Wiek	Religia	Narodowość	Obywatelstwo	Mieszkanie w Krakowie
Tarnówka Galicya	20	katolicka	polska	austr.	ul.: Wiślna L. domu: 12.

Imię, zatrudnienie i miejsce zamieszkania ~~ojca~~ lub opiekuna: Stanisław Markiewicz em. komisarz starostwa ul. Dolnych Młynów 6.

Oświadczenie się do służby wojskowej: —

Zakład naukowy, w którym uczeń strawił ostatnie półrocze: uniwersytet Jagiellońskiego

Pobiera stypendyum z fundacyi: —
rocznie k. ..... h. ..... udzielone przez —
dekretem z dnia ..... L. —

dla kwestury: wpisano w kwesturze pod Nr.: 1222 w dniu: 12/4. 907.
Bibljot. K.

Na jakiej zasadzie uczeń żąda imatrykulacyi (inskrypcyi wpisu): wizerunku indeksu z poprzedniego półrocza.

dla kwestury tytułem taksy — Zwrócono:
- imatrykulacyjnej (wpisowego) K. ..... art. .....
- laboratoryjnej . . . . . K. ..... art. .....
- czesnego: K. ..... h. ..... art. .....
- „ K. ..... h. ..... art. .....
- „ K. ..... h. ..... art. .....
- „ K. ..... h. ..... art. .....

dla kwestury tytułem taksy — Pobrano:
- imatrykulacyjnej (wpisowego) K. ..... art. .....
- laboratoryjnej . . . . . K. ..... art. .....
- czesnego: K. ..... h. ..... art. .....
- „ K. ..... h. ..... art. .....
- „ K. ..... h. ..... art. .....
- „ K. ..... h. ..... art. .....

Uwolniony w całości

Wykaz odczytów, na które uczeń uczęszczać zamierza.

Przedmiot wykładu:	Ilość godzin tygodniowo	Nazwisko wykładającego	Podpis ucznia
Szkoły średnie w Europie i Ameryce	3	Dr. ppr. W. Kulczyński	Janina Hubertówna
Ogólna geografia fizyczna (ciąg dalszy)	2	Prof. dr. Lewakowski	
Ćwiczenia geogr.	2	Prof. dr. Lewakowski	
Dzieje dyzjec Polski, Wielkiego Ks. część II	3	Prof. dr. Wł. Kozierowski	
Dyplomacya ces. 1876–1878 na ziemiach polskich	2		
Nauka o religii	5	Prof. ks. Zakrzewski	
Historya literatury XVI w. i pierwszych lat XVII w. (ciąg dalszy)	3	Prof. dr. Sokołowski	
Poezya polska XVI w.	2	Prof. dr. Windakiewicz	
Prawo polityczne	2	Prof. dr. Tarnowski	
~~Teorya kształcenia (pojęcie jego elementarne)~~	2	Prof. dr. Natanson	
Historyografia i r. XIX. Dzieje głównych prądów w	2	Prof. dr. Lisiecki	
Ćwiczenia ustne i piśmienne	4	Lekt. dr. Dziewicki	

28

346

Przedmiot wykładu	Ilość godzin tygodniowo	Nazwisko wykładającego	Podpis ucznia

Poświadczam niniejszem, iż JP. Janina Hubertówna złożył prośbę o uwolnienie od opłaty czesnego na półrocze letnie r. szk. 1906/7 opartą na zasadach wyszczególnionych w 2 ustępie 1 § 15-go Ustawy o czesnem, i może być przeto wpisany prowizorycznie w poczet Uczniów Wydziału.

Kraków, dnia 12 kwietnia 1907.

Dziekan

M. P. Rud

Według dotyczących przepisów mają uczniowie wpisywać przedmioty naukowe do rodowodu i książeczek legitymacyjnych zupełnie tak, jak takowe w spisie wyrażone zostały.

Nie wolno jest wpisywać do jednej rubryki rodowodu lub książeczki nazwisk dwóch nauk; ale **każdy przedmiot powinien być wpisanym w osobnej przegródce.** Gdyby jedna stronica książeczki nie starczyła do zapisania wszystkich przedmiotów, których Uczeń w jednem półroczu słuchać zamierza, wtedy ma użyć dwóch stronic.

Przy wyliczaniu odczytów w rodowodzie ma być umieszczony własnoręczny podpis Ucznia w ostatniej rubryce obok nazwiska każdego Nauczyciela (§ 8. Ustawy naukowej z d. 1 października 1850 roku).

W rodowodzie i w książeczce legitymacyjnej, jako dokumentach urzędowych, są skrobanki zabronione.

Rok szk. 1907

RODOWÓD

Półrocze letnie

347

Nazwisko i imię ucznia	Jest uczniem zwyczajnym czy nadzwyczajnym	Oznaczenie Wydziału
Halina Hubertówna	nadzw.	fil.

Miejsce urodzenia	Wiek	Religia	Narodowość	Obywatelstwo	Mieszkanie w Krakowie
Warszawa	20	Rz. Katol.	Polska	Rosyjsk.	ul.: Ul. św. Gertrudy L. domu: 7

Imię, zatrudnienie i miejsce zamieszkania ojca lub opiekuna: Stanisław Hubert inżynier Dąbrowa gór.

Oświadczenie się do służby wojskowej:

Zakład naukowy, w którym uczeń strawił ostatnie półrocze: Uniwersytet Krakowski

Pobiera stypendyum z fundacyi: ..... rocznie k. ..... h. ..... udzielone przez ..... dekretem z dnia ..... L.

dla kwestury: wpisano w kwesturze pod Nr.: 1644 w dniu: 12/4. 907. Bibliot. K. 2

Na jakiej zasadzie uczeń żąda imatrykulacyi (inskrypcyi wpisu)

Zwrócono: (dla kwestury, tytułem taksy)	Pobrano: (dla kwestury, tytułem taksy)
imatrykulacyjnej (wpisowego) K. ..... art.	imatrykulacyjnej (wpisowego) K. ..... art. .....
laboratoryjnej ..... K. ..... art.	laboratoryjnej ..... K. ..... art. .....
czesnego: K. ..... h. ..... art.	czesnego: K. 19 h. 95 art. 1644
„ K. ..... h. ..... art.	„ K. ..... h. ..... art. .....
„ K. ..... h. ..... art.	„ K. ..... h. ..... art. .....
„ K. ..... h. ..... art.	„ K. ..... h. ..... art. .....

Uwolniony w połowie

Wykaz odczytów, na które uczeń uczęszczać zamierza.

Przedmiot wykładu:	Ilość godzin tygodniowo	Nazwisko wykładającego	Podpis ucznia
Meteorologia i Klimatologia	2.	Dr. Czerny	Halina Hubertówna
Zarys dziejów polski. Wieki Śred.	3.	Dr. Czermak	
Dzieje okresu rewolucyjnego na ziemiach Pols. od 46-48 r.	2	Dr. Czermak	
~~Galicya pod panowaniem~~			
Historya Austryi od Józefa II. z uwzględnieniem historyi Galicyi ~~Austryackim~~	5	Dr. Tokarz	
Rzut oka na literaturę XIX w.	3.	Dr. Tarnowski	
Historya prawa i państwa Polskiego	4.	Dr. Kutrzeba	

348

Przedmiot wykładu	Ilość godzin tygodniowo	Nazwisko wykładającego	Podpis ucznia

Poświadczam niniejszem, iż JP. ..... złożył prośbę o uwolnienie od opłaty czesnego na półrocze ..... r. szk. 190 ..... opartą na zasadach wyszczególnionych w 2 ustępie 1 § 15-go Ustawy o czesnem, i może być przeto wpisany prowizorycznie w poczet Uczniów Wydziału.

Kraków, dnia 11/IV 1907

Dziekan

M. P. Rew

Według dotyczących przepisów mają uczniowie wpisywać przedmioty naukowe do rodowodu i książeczek legitymacyjnych zupełnie tak, jak takowe w spisie wyrażone zostały.

Nie wolno jest wpisywać do jednej rubryki rodowodu lub książeczki nazwisk dwóch nauk; ale **każdy przedmiot powinien być wpisanym w osobnej przegródce.** Gdyby jedna stronica książeczki nie starczyła do zapisania wszystkich przedmiotów, których Uczeń w jednem półroczu słuchać zamierza, wtedy ma użyć dwóch stronic.

Przy wyliczaniu odczytów w rodowodzie ma być umieszczony własnoręczny podpis Ucznia w ostatniej rubryce obok nazwiska każdego Nauczyciela (§ 8. Ustawy naukowej z d. 1 października 1850 roku).

W rodowodzie i w książeczce legitymacyjnej, jako dokumentach urzędowych, są skrobanki zabronione.

Rok szk. 190 6/7.

RODOWÓD

Półrocze II 349

Nazwisko i imię ucznia	Jest uczniem zwyczajnym czy nadzwyczajnym	Oznaczenie Wydziału
Bronisława Jakimowiczówna	słuch. nadzwyczajna	wydz. filozoficz.

Miejsce urodzenia	Wiek	Religia	Narodowość	Obywatelstwo	Mieszkanie w Krakowie
Jurjew Polski	21	katolicka	polska	poddana rosyjska	ul.: Gertrudy L. domu: 4.

Imię, zatrudnienie i miejsce zamieszkania ojca lub opiekuna: Jan Jakimowicz, lekarz w Piotrkowie (Król. Pol.)

Oświadczenie się do służby wojskowej:

Zakład naukowy, w którym uczeń strawił ostatnie półrocze: Uniwersytet Jagielloński.

Pobiera stypendyum z fundacyi: .....
rocznie k. ..... h. ..... udzielone przez .....
dekretem z dnia ..... L. .....

dla kwestury: wpisano w kwesturze pod Nr.: 2504 w dniu: 12/5. 907.

Na jakiej zasadzie uczeń żąda imatrykulacyi (inskrypcyi wpisu)

Bibliot. K. 2

Zwrócono:		Pobrano:	
dla kwestury tytułem taksy	imatrykulacyjnej (wpisowego) K. ..... art.	dla kwestury tytułem taksy	imatrykulacyjnej (wpisowego) K. ..... art. .....
	laboratoryjnej . . . . . K. ..... art.		laboratoryjnej . . . . . K. ..... art. .....
	czesnego: K. ..... h. ..... art.		czesnego: K. 23 h. 10 art. 2504
	„ K. ..... h. ..... art.		„ K. ..... h. ..... art. .....
	„ K. ..... h. ..... art.		„ K. ..... h. ..... art. .....
	„ K. ..... h. ..... art.		„ K. ..... h. ..... art. .....

Wykaz odczytów, na które uczeń uczęszczać zamierza.

Przedmiot wykładu:	Ilość godzin tygodniowo	Nazwisko wykładającego	Podpis ucznia
Anatomia porównawcza kręgowców	6.	prof. Hoyer.	Jakimowicz
Z historyi naturalnej skorupiaków	2.	pr. Garbowski	
Psychofizyka	3.	pr. Heinrich	

310

Przedmiot wykładu	Ilość godzin tygodniowo	Nazwisko wykładającego	Podpis ucznia

Poświadczam niniejszem, iż JP. ..... złożył prośbę o uwolnienie od opłaty czesnego na półrocze ..... r. szk. 190 ..... opartą na zasadach wyszczególnionych w 2 ustępie 1 § 15-go Ustawy o czesnem, i może być przeto wpisany prowizorycznie w poczet Uczniów Wydziału.

Kraków, dnia 13 Maja 190

Dziekan

Coll. złożone
zgadzam się na przeniesienie wpis
M. P. Rew

Według dotyczących przepisów mają uczniowie wpisywać przedmioty naukowe do rodowodu i książeczek legitymacyjnych zupełnie tak, jak takowe w spisie wyrażone zostały.

Nie wolno jest wpisywać do jednej rubryki rodowodu lub książeczki nazwisk dwóch nauk; ale **każdy przedmiot powinien być wpisanym w osobnej przegródce.** Gdyby jedna stronica książeczki nie starczyła do zapisania wszystkich przedmiotów, których Uczeń w jednem półroczu słuchać zamierza, wtedy ma użyć dwóch stronic.

Przy wyliczaniu odczytów w rodowodzie ma być umieszczony własnoręczny podpis Ucznia w ostatniej rubryce obok nazwiska każdego Nauczyciela (§ 8. Ustawy naukowej z d. 1 października 1850 roku).

W rodowodzie i w książeczce legitymacyjnej, jako dokumentach urzędowych, są skrobanki zabronione.

Rok szk. 1907

RODOWÓD

Półrocze letnie

301

Nazwisko i imię ucznia	Jest uczniem zwyczajnym czy nadzwyczajnym	Oznaczenie Wydziału
Jakisz Janina	nadzwyczajna	filozof.

Miejsce urodzenia	Wiek	Religia	Narodowość	Obywatelstwo	Mieszkanie w Krakowie
Romanówka Rosya	24	katolicka	polka	ros.	ul.: 219 L. domu: Długa

Imię, zatrudnienie i miejsce zamieszkania ojca lub opiekuna

Oświadczenie się do służby wojskowej

Zakład naukowy, w którym uczeń strawił ostatnie półrocze: Uniwers. Jagiel.

Pobiera stypendyum z fundacyi: ..... rocznie k. ..... h. ..... udzielone przez ..... dekretem z dnia ..... L.

dla kwestury: wpisano w kwesturze pod Nr.: 2213 w dniu: 20/4. 907. Bibliot. K. 2

Na jakiej zasadzie uczeń żąda imatrykulacyi (inskrypcyi wpisu)

Zwrócono:		Pobrano:	
imatrykulacyjnej (wpisowego) K. ..... art.		imatrykulacyjnej (wpisowego) K. ..... art.	
laboratoryjnej ..... K. ..... art.		laboratoryjnej ..... K. ..... art.	
czesnego: K. ..... h. ..... art.		czesnego: K. 29 h. 40 art.	2213
„ K. ..... h. ..... art.		„ K. ..... h. ..... art.	
„ K. ..... h. ..... art.		„ K. ..... h. ..... art.	
„ K. ..... h. ..... art.		„ K. ..... h. ..... art.	

dla kwestury — tytułem taksy

Wykaz odczytów, na które uczeń uczęszczać zamierza.

Przedmiot wykładu:	Ilość godzin tygodniowo	Nazwisko wykładającego	Podpis ucznia
Zarys dziejów Polski (wiek. śr. część II)	3	prof. Czermak	Janina
Dzieje okresu rewolucyjnego 1846 48. na ziemiach polskich	2	prof. Czermak	
Historya Austryi od Józefa II ze szczególnem uwzględn. hist. Galicyi	5	doc. pr. Tokarz	
Poeci polscy XVIII w.	2	pr. Windakiewicz	
Starsi i młodsi romantycy	1	pr. Windakiewicz	
Kultura włoskiego odrodz. w Polsce	1	pr. Kopera	
			Jakisz

Przedmiot wykładu	Ilość godzin tygodniowo	Nazwisko wykładającego	Podpis ucznia

Poświadczam niniejszem, iż JP. ..... złożył prośbę o uwolnienie od opłaty czesnego na półrocze ..... r. szk. 190 ..... opartą na zasadach wyszczególnionych w 2 ustępie 1 § 15-go Ustawy o czesnem, i może być przeto wpisany prowizorycznie w poczet Uczniów Wydziału.

Kraków, dnia 19. IV 190 7

Można przyjąć
M. P. Rektor

Dziekan

Według dotyczących przepisów mają uczniowie wpisywać przedmioty naukowe do rodowodu i książeczek legitymacyjnych zupełnie tak, jak takowe w spisie wyrażone zostały.

Nie wolno jest wpisywać do jednej rubryki rodowodu lub książeczki nazwisk dwóch nauk; ale **każdy przedmiot powinien być wpisanym w osobnej przegródce.** Gdyby jedna stronica książeczki nie starczyła do zapisania wszystkich przedmiotów których Uczeń w jednem półroczu słuchać zamierza, wtedy ma użyć dwóch stronic.

Przy wyliczaniu odczytów w rodowodzie ma być umieszczony własnoręczny podpis Ucznia w ostatniej rubryce obok nazwiska każdego Nauczyciela (§ 8. Ustawy naukowej z d. 1 października 1850 roku).

W rodowodzie i w książeczce legitymacyjnej, jako dokumentach urzędowych, są skrobanki zabronione.

Rok szk. 190 7

RODOWÓD

Półrocze letnie

Nazwisko i imię ucznia	Jest uczniem zwyczajnym czy nadzwyczajnym	Oznaczenie Wydziału
Helena Kalińska	nadzwyczajna	filozoficzny

Miejsce urodzenia	Wiek	Religia	Narodowość	Obywatelstwo	Mieszkanie w Krakowie
Siekierna (Kr. polskie)	20	Rzym. kat.	polska	rosyjskie	ul.: Retoryka L. domu: 10

Imię, zatrudnienie i miejsce zamieszkania ojca lub opiekuna —

Oświadczenie się do służby wojskowej —

Zakład naukowy, w którym uczeń strawił ostatnie półrocze —

Pobiera stypendyum z fundacyi: .....
rocznie k. ..... h. ..... udzielone przez .....
dekretem z dnia ..... L. .....

dla kwestury: wpisano w kwesturze pod Nr.: 1250 w dniu: 12/4. 907.
Bibliot. K. 2

Na jakiej zasadzie uczeń żąda imatrykulacyi (inskrypcyi wpisu) .....

dla kwestury tytułem taksy	Zwrócono:	dla kwestury tytułem taksy	Pobrano:
	imatrykulacyjnej (wpisowego) K. ..... art.		imatrykulacyjnej (wpisowego) K. ..... art. .....
	laboratoryjnej . . . . . K. ..... art.		laboratoryjnej . . . . . K. 6 art. 1580
	czesnego: K. ..... h. ..... art.		czesnego: K. 25 h. 20 art. 1580
	„ K. ..... h. ..... art.		„ K. ..... h. ..... art. .....
	„ K. ..... h. ..... art.		„ K. ..... h. ..... art. ..... Uwolniony w połowie
	„ K. ..... h. ..... art.		„ K. ..... h. ..... art. .....

Wykaz odczytów, na które uczeń uczęszczać zamierza.

Przedmiot wykładu:	Ilość godzin tygodniowo	Nazwisko wykładającego	Podpis ucznia
Fizyka doświadczalna	5	pr. Witkowski	Helena Kalińska
Chemija nieorganiczna	3	pr. Olszewski	
Chemija analityczna	2	pr. Olszewski	
Chemija organiczna	5	pr. Schramm	
~~Botanika ogólna~~	~~4~~	~~pr. Jaworski~~	
Ćwiczenia chemiczne dla przyrodn.	9	Prof. dr. Schramm	
~~Fizyka praktyczna~~	~~2~~	~~Kons. dr. Garbowski~~	
Wstęp do mineralogji	2	pr. Morozewicz	

389

Przedmiot wykładu	Ilość godzin tygodniowo	Nazwisko wykładającego	Podpis ucznia

Poświadczam niniejszem, iż JP. ..... złożył prośbę o uwolnienie od opłaty czesnego na półrocze ..... r. szk. 190 ..... opartą na zasadach wyszczególnionych w 2 ustępie 1 § 15-go Ustawy o czesnem, i może być przeto wpisany prowizorycznie w poczet Uczniów Wydziału.

Kraków, dnia 10 Kw 1907

Dziekan

M. P. Rw

Według dotyczących przepisów mają uczniowie wpisywać przedmioty naukowe do rodowodu i książeczek legitymacyjnych zupełnie tak, jak takowe w spisie wyrażone zostały.

Nie wolno jest wpisywać do jednej rubryki rodowodu lub książeczki nazwisk dwóch nauk; ale **każdy przedmiot powinien być wpisanym w osobnej przegródce.** Gdyby jedna stronica książeczki nie starczyła do zapisania wszystkich przedmiotów, których Uczeń w jednem półroczu słuchać zamierza, wtedy ma użyć dwóch stronic.

Przy wyliczaniu odczytów w rodowodzie ma być umieszczony własnoręczny podpis Ucznia w ostatniej rubryce obok nazwiska każdego Nauczyciela (§ 8. Ustawy naukowej z d. 1 października 1850 roku).

W rodowodzie i w książeczce legitymacyjnej, jako dokumentach urzędowych, są skrobanki zabronione.

Rok szk. 1907

RODOWÓD

Półrocze Letnie

355

Nazwisko i imię ucznia	Jest uczniem zwyczajnym czy nadzwyczajnym	Oznaczenie Wydziału
Kamieniecka Wanda	Nadzwyczajna	Filozoficzny

Miejsce urodzenia	Wiek	Religia	Narodowość	Obywatelstwo	Mieszkanie w Krakowie
Tuła (Rosja)	23	Rzymsko-katolicka	Polka		ul.: Niecało L. domu: 9

Imię, zatrudnienie i miejsce zamieszkania ojca lub opiekuna: Adam Kamieniecki Radca Dworu Tuła (Rosja)

Oświadczenie się do służby wojskowej:

Zakład naukowy, w którym uczeń strawił ostatnie półrocze:

Pobiera stypendyum z fundacyi: ..... rocznie k. ..... h. ..... udzielone przez ..... dekretem z dnia ..... L. .....

dla kwestury: wpisano w kwesturze 2477 pod Nr.: 715.907 w dniu Bibliot. K. 2

Na jakiej zasadzie uczeń żąda imatrykulacyi (inskrypcyi wpisu)

Zwrócono: (dla kwestury, tytułem taksy)		Pobrano: (dla kwestury, tytułem taksy)	
imatrykulacyjnej (wpisowego)	K. ..... art.	imatrykulacyjnej (wpisowego)	K. ..... art. .....
laboratoryjnej	K. ..... art.	laboratoryjnej	K. ..... art. .....
czesnego:	K. ..... h. ..... art.	czesnego:	K. 35 h. 70 art. 2477
„	K. ..... h. ..... art.	„	K. ..... h. ..... art. .....
„	K. ..... h. ..... art.	„	K. ..... h. ..... art. .....
„	K. ..... h. ..... art.	„	K. ..... h. ..... art. .....

Wykaz odczytów, na które uczeń uczęszczać zamierza.

Przedmiot wykładu:	Ilość godzin tygodniowo	Nazwisko wykładającego	Podpis ucznia
Fryderyk Nitzsche a myśl i kultura współczesna	2	Pr. Straszewski	Wanda Kamieniecka
Szkoły średnie w Europie i Ameryce	3	Prof. Kulczyński	
Dzieje okresu rewolucyjnego 1846-1848 na ziemiach polskich	2	Prof. Czermak	
Słowiańszczyzna w w. XIX. Zarys głównych prądów umysłowych	2	Prof. Zdziechowski	
Rzut oka na literaturę XIX wieku	3	Prof. Tarnowski	
Pisarze polityczni	2	Prof. Tarnowski	
Poeci polscy XVIII wieku	2	Prof. Windakiewicz	
Starsi i młodsi romantycy	1	Prof. Windakiewicz	

356

Przedmiot wykładu	Ilość godzin tygodniowo	Nazwisko wykładającego	Podpis ucznia

Poświadczam niniejszem, iż JP. ..... złożył prośbę o uwolnienie od opłaty czesnego na półrocze ..... r. szk. 190 ..... opartą na zasadach wyszczególnionych w 2 ustępie 1 § 15-go Ustawy o czesnem, i może być przeto wpisany prowizorycznie w poczet Uczniów Wydziału.

Kraków, dnia 7 Maja 1907

Dziekan

Zgadzam się na spóźniony wpis
M. P. Rudz

Według dotyczących przepisów mają uczniowie wpisywać przedmioty naukowe do rodowodu i książeczek legitymacyjnych zupełnie tak, jak takowe w spisie wyrażone zostały.

Nie wolno jest wpisywać do jednej rubryki rodowodu lub książeczki nazwisk dwóch nauk; ale **każdy przedmiot powinien być wpisanym w osobnej przegródce.** Gdyby jedna stronica książeczki nie starczyła do zapisania wszystkich przedmiotów, których Uczeń w jednem półroczu słuchać zamierza, wtedy ma użyć dwóch stronic.

Przy wyliczaniu odczytów w rodowodzie ma być umieszczony własnoręczny podpis Ucznia w ostatniej rubryce obok nazwiska każdego Nauczyciela (§ 8. Ustawy naukowej z d. 1 października 1850 roku).

W rodowodzie i w książeczce legitymacyjnej, jako dokumentach urzędowych, są skrobanki zabronione.

Rok szk. 1906/7

RODOWÓD

Półrocze letnie

358

Nazwisko i imię ucznia	Jest uczniem zwyczajnym czy nadzwyczajnym	Oznaczenie Wydziału
Anna Kardaszewiczówna	nadzwyczajn.	Filozoficzny

Miejsce urodzenia	Wiek	Religia	Narodowość	Obywatelstwo	Mieszkanie w Krakowie
Korzec Wołyńsk. gub.	21	R. Katol.	Polka	Rosyjskie	ul.: Biskupia L. domu: 10

Imię, zatrudnienie i miejsce zamieszkania ojca lub opiekuna: Kazimierz Kardaszewicz lekarz wojskowy Bendery Besarabsk. gub.

Oświadczenie się do służby wojskowej

Zakład naukowy, w którym uczeń strawił ostatnie półrocze

Pobiera stypendyum z fundacyi: .....
rocznie k. ..... h. ..... udzielone przez .....
dekretem z dnia ..... L. .....

dla kwestury: wpisano w kwesturze pod Nr.: 2417 w dniu: 2/5. 907.

Na jakiej zasadzie uczeń żąda imatrykulacyi (inskrypcyi wpisu)

Bibliot. K. 2

Zwrócono:		Pobrano:	
imatrykulacyjnej (wpisowego) K. ..... art.		imatrykulacyjnej (wpisowego) K. ..... art.	
laboratoryjnej . . . . . K. ..... art.		laboratoryjnej . . . . . K. ..... art.	
czesnego: K. ..... h. ..... art.		czesnego: K. 39 h. 90 art. 2417	
„ K. ..... h. ..... art.		„ K. ..... h. ..... art.	
„ K. ..... h. ..... art.		„ K. ..... h. ..... art.	
„ K. ..... h. ..... art.		„ K. ..... h. ..... art.	

dla kwestury tytułem taksy

Wykaz odczytów, na które uczeń uczęszczać zamierza.

Przedmiot wykładu:	Ilość godzin tygodniowo	Nazwisko wykładającego	Podpis ucznia
Czasy wojen religijnych	5.	Dr. Dr. Zakrzewski	Anna Kardaszewiczówna
Zarys dziejów Polski	3.	Dr. Dr. Czermak	
Najnowsze prądy reformat. w nauczaniu	2.	Dr. Dr. Karbowiak	
Rzut oka na literaturę XIX w.	3.	Dr. Dr. Tarnowski	
Pisarze polityczni	2.	Dr. Dr. Tarnowski	
Piotr Skarga na tle sporów religijnych	1.	Dr. Dr. Grabowski	
Poeci polscy XVIII w.	2.	Dr. Dr. Windakiewicz	
Starsi i młodsi romantycy	1.	Dr. Dr. Windakiewicz	

358

Przedmiot wykładu	Ilość godzin tygodniowo	Nazwisko wykładającego	Podpis ucznia

Poświadczam niniejszem, iż JP. ..... złożył prośbę o uwolnienie od opłaty czesnego na półrocze ..... r. szk. 190 ..... opartą na zasadach wyszczególnionych w 2 ustępie 1 § 15-go Ustawy o czesnem, i może być przeto wpisany prowizorycznie w poczet Uczniów Wydziału.

Kraków, dnia 1 Maja 1907

Dziekan

Coll. złożone
Zgadzam się na opóźnienie wpis
M. [illegible]

Według dotyczących przepisów mają uczniowie wpisywać przedmioty naukowe do rodowodu i książeczek legitymacyjnych zupełnie tak, jak takowe w spisie wyrażone zostały.

Nie wolno jest wpisywać do jednej rubryki rodowodu lub książeczki nazwisk dwóch nauk; ale **każdy przedmiot powinien być wpisanym w osobnej przegródce.** Gdyby jedna stronica książeczki nie starczyła do zapisania wszystkich przedmiotów, których Uczeń w jednem półroczu słuchać zamierza, wtedy ma użyć dwóch stronic.

Przy wyliczaniu odczytów w rodowodzie ma być umieszczony własnoręczny podpis Ucznia w ostatniej rubryce obok nazwiska każdego Nauczyciela (§ 8. Ustawy naukowej z d. 1 października 1850 roku).

W rodowodzie i w książeczce legitymacyjnej, jako dokumentach urzędowych, są skrobanki zabronione.

Rok szk. 190 . **RODOWÓD** Półrocze II 35p

Nazwisko i imię ucznia	Jest uczniem zwyczajnym czy nadzwyczajnym	Oznaczenie Wydziału
Marya Kelles-Krauzowa	Nadzwyczajnym	Filozoficznego

Miejsce urodzenia	Wiek	Religia	Narodowość	Obywatelstwo	Mieszkanie w Krakowie
Radom	24	Rzym. Kat.	Polska	Rosyjsk.	ul.: Retoryka L. domu: 4

Imię, zatrudnienie i miejsce zamieszkania ojca lub opiekuna . —

Oświadczenie się do służby wojskowej —

Zakład naukowy, w którym uczeń strawił ostatnie półrocze Uniw. Jagiellońsk.

Pobiera stypendyum z fundacyi: —
rocznie k. ..... h. ..... udzielone przez —
dekretem z dnia ..... L.

dla kwestury: wpisano w kwesturze pod Nr.: 1536 w dniu: 12/4. 907.

Na jakiej zasadzie uczeń żąda imatrykulacyi (inskrypcyi wpisu)

Bibliot. K. 2

Zwrócono:		Pobrano:	
dla kwestury tytułem taksy	imatrykulacyjnej (wpisowego) K. ..... art.	dla kwestury tytułem taksy	imatrykulacyjnej (wpisowego) K. ..... art. .....
	laboratoryjnej . . . . . K. ..... art.		laboratoryjnej . . . . . K. ..... art. .....
	czesnego: K. ..... h. ..... art.		czesnego: K. ..... h. ..... art. .....
	„ K. ..... h. ..... art.		„ K. ..... h. ..... art. .....
	„ K. ..... h. ..... art.		„ K. ..... h. ..... art. .....
	„ K. ..... h. ..... art.		„ K. ..... h. ..... art. .....

Uwolniony w połowie

Wykaz odczytów, na które uczeń uczęszczać zamierza.

Przedmiot wykładu:	Ilość godzin tygodniowo	Nazwisko wykładającego	Podpis ucznia
Botanika Ogólna	4	pr. Dr. Rostafiński	Marya Kelles-Krauzowa
Pracownia Botaniczna	3	„	
Ćwiczenia Chemiczne	9		
Wykład System. Zoologii	5	pr. Dr. Wierzejski	
Ćwiczenia w rozp. roślin	2	pr. dr. Rostafiński	
Systematyka roślin	1	pr. dr. Rostafiński	
Patologia roślin	1	pr. Dr. Brzeziński	

360

Przedmiot wykładu	Ilość godzin tygodniowo	Nazwisko wykładającego	Podpis ucznia

Poświadczam niniejszem, iż JP. ..... złożył prośbę o uwolnienie od opłaty czesnego na półrocze ..... r. szk. 190 ..... opartą na zasadach wyszczególnionych w 2 ustępie 1 § 15-go Ustawy o czesnem, i może być przeto wpisany prowizorycznie w poczet Uczniów Wydziału.

Kraków, dnia 15/IV 1907

Dziekan

M. P. Red

Według dotyczących przepisów mają uczniowie wpisywać przedmioty naukowe do rodowodu i książeczek legitymacyjnych zupełnie tak, jak takowe w spisie wyrażone zostały.

Nie wolno jest wpisywać do jednej rubryki rodowodu lub książeczki nazwisk dwóch nauk; ale **każdy przedmiot powinien być wpisanym w osobnej przegródce.** Gdyby jedna stronica książeczki nie starczyła do zapisania wszystkich przedmiotów, których Uczeń w jednem półroczu słuchać zamierza, wtedy ma użyć dwóch stronic.

Przy wyliczaniu odczytów w rodowodzie ma być umieszczony własnoręczny podpis Ucznia w ostatniej rubryce obok nazwiska każdego Nauczyciela (§ 8. Ustawy naukowej z d. 1 października 1850 roku).

W rodowodzie i w książeczce legitymacyjnej, jako dokumentach urzędowych, są skrobanki zabronione.

Rok szk. 1907.

RODOWÓD

Półrocze Letnie.

361

Nazwisko i imię ucznia	Jest uczniem zwyczajnym czy nadzwyczajnym	Oznaczenie Wydziału
Cecylja Kempnerówna	nadzwyczajna	filozoficzna

Miejsce urodzenia	Wiek	Religia	Narodowość	Obywatelstwo	Mieszkanie w Krakowie
Płock	24.	Mojżesz.	Polska	Rosyjski	ul.: L. domu: Pańska 5

Imię, zatrudnienie i miejsce zamieszkania ojca lub opiekuna: Ludwik Kempner Płock wydawca

Oświadczenie się do służby wojskowej:

Zakład naukowy, w którym uczeń strawił ostatnie półrocze: lwowski uniwersytet

Pobiera stypendyum z fundacyi: .....
rocznie k. ..... h. ..... udzielone przez .....
dekretem z dnia ..... L. .....

dla kwestury: wpisano w kwesturze pod Nr.: 2387 2974/907. w dniu: Bibliot. K. 2

Na jakiej zasadzie uczeń żąda imatrykulacyi (inskrypcyi wpisu)

Zwrócono:		Pobrano:	
dla kwestury tytułem taksy	imatrykulacyjnej (wpisowego) K. ..... art.	dla kwestury tytułem taksy	imatrykulacyjnej (wpisowego) K. ..... art. .....
	laboratoryjnej . . . . . K. ..... art.		laboratoryjnej . . . . . K. 6 art. 2387
	czesnego: K. ..... h. ..... art.		czesnego: K. 58 h. 80 art. 2387
	„ K. ..... h. ..... art.		„ K. ..... h. ..... art. .....
	„ K. ..... h. ..... art.		„ K. ..... h. ..... art. .....
	„ K. ..... h. ..... art.		„ K. ..... h. ..... art. .....

Wykaz odczytów, na które uczeń uczęszczać zamierza.

Przedmiot wykładu:	Ilość godzin tygodniowo	Nazwisko wykładającego	Podpis ucznia
Fizjologia	5	p. Cybulski	
Ćwiczenia fizjologiczne	3.	„	
Histologiczne ćwiczenia	6.	p. dr. Madziarski	
Pracownia chemiczna	9.	p. „ Konner.	
Anatomja zmysłów	2.	„ „ Bochenek.	
Chemja fizjologiczna	3.	„ „ Marchlewski	

Przedmiot wykładu	Ilość godzin tygodniowo	Nazwisko wykładającego	Podpis ucznia

Poświadczam niniejszem, iż JP. ..... złożył prośbę o uwolnienie od opłaty czesnego na półrocze ..... r. szk. 190 ..... opartą na zasadach wyszczególnionych w 2 ustępie 1 § 15-go Ustawy o czesnem, i może być przeto wpisany prowizorycznie w poczet Uczniów Wydziału.

Kraków, dnia ..... 190 .....

Dziekan

Według dotyczących przepisów mają uczniowie wpisywać przedmioty naukowe do rodowodu i książeczek legitymacyjnych zupełnie tak, jak takowe w spisie wyrażone zostały.

Nie wolno jest wpisywać do jednej rubryki rodowodu lub książeczki nazwisk dwóch nauk; ale **każdy przedmiot powinien być wpisanym w osobnej przegródce.** Gdyby jedna stronica książeczki nie starczyła do zapisania wszystkich przedmiotów, których Uczeń w jednem półroczu słuchać zamierza, wtedy ma użyć dwóch stronic.

Przy wyliczaniu odczytów w rodowodzie ma być umieszczony własnoręczny podpis Ucznia w ostatniej rubryce obok nazwiska każdego Nauczyciela (§ 8. Ustawy naukowej z d. 1 października 1850 roku).

W rodowodzie i w książeczce legitymacyjnej, jako dokumentach urzędowych, są skrobanki zabronione.

Rok szk. 190 07

RODOWÓD

Półrocze Zimowe

Nazwisko i imię ucznia	Jest uczniem zwyczajnym czy nadzwyczajnym	Oznaczenie Wydziału
Kimmerówna Zofia	nadzwyczajna	Filozoficzny

Miejsce urodzenia	Wiek	Religia	Narodowość	Obywatelstwo	Mieszkanie w Krakowie
Lwów w Litwie	21.	Katolicka	Litewska	rosyjskie	ul.: L. domu:

Imię, zatrudnienie i miejsce zamieszkania ojca lub opiekuna: Leon Kimmerowski nauczyciel w Płmyśla-nach na Litwie

Oświadczenie się do służby wojskowej:

Zakład naukowy, w którym uczeń strawił ostatnie półrocze: Mikołaja Zyg. Kaczkowskiego

Pobiera stypendyum z fundacyi: ..... rocznie k. ..... h. ..... udzielone przez ..... dekretem z dnia ..... L. .....

dla kwestury: wpisano w kwesturze pod Nr.: 1448 w dniu: 12/4. 907.

Na jakiej zasadzie uczeń żąda imatrykulacyi (inskrypcyi wpisu): Bibliot. Kl. 2

dla kwestury tytułem taksy — Zwrócono:

imatrykulacyjnej (wpisowego) K. ..... art. .....
laboratoryjnej . . . . . K. ..... art. .....
czesnego: K. ..... h. ..... art. .....
„ K. ..... h. ..... art. .....
„ K. ..... h. ..... art. .....
„ K. ..... h. ..... art. .....

dla kwestury tytułem taksy — Pobrano:

imatrykulacyjnej (wpisowego) K. ..... art. .....
laboratoryjnej . . . . . K. ..... art. .....
czesnego: K. ..... h. ..... art. .....
„ K. ..... h. ..... art. .....
„ K. ..... h. ..... art. .....
„ K. ..... h. ..... art. .....

Wykaz odczytów, na które uczeń uczęszczać zamierza.

Przedmiot wykładu:	Ilość godzin tygodniowo	Nazwisko wykładającego	Podpis ucznia
Dzieje Polski	4	Prof. Bobrzyński	
Fryderyk Nietzsche	2	Prof. Brzozowski	
Psychologia wobec filozofii [illegible]	4	Prof. Pawlicki	
Historya średniowiecznej literatury	1	Prof. Pawlicki	
Psychofizyka	3	Prof. Heinrich	
Dzieje malarstwa wieku XIX	4	Prof. Wyczański	
Teorii i praktyki rolniczej	1	Prof. Wiadrzewski	
Historyczny rozwój XIX	2	Prof. Zdziechowski	

Zofia Kimmerówna

364

Przedmiot wykładu	Ilość godzin tygodniowo	Nazwisko wykładającego	Podpis ucznia

Poświadczam niniejszem, iż JP. ..... złożył prośbę o uwolnienie od opłaty czesnego na półrocze ..... r. szk. 190 ..... opartą na zasadach wyszczególnionych w 2 ustępie 1 § 15-go Ustawy o czesnem, i może być przeto wpisany prowizorycznie w poczet Uczniów Wydziału.

Kraków, dnia ..... 190 .....

Dziekan

Według dotyczących przepisów mają uczniowie wpisywać przedmioty naukowe do rodowodu i książeczek legitymacyjnych zupełnie tak, jak takowe w spisie wyrażone zostały.

Nie wolno jest wpisywać do jednej rubryki rodowodu lub książeczki nazwisk dwóch nauk; ale **każdy przedmiot powinien być wpisanym w osobnej przegródce.** Gdyby jedna stronica książeczki nie starczyła do zapisania wszystkich przedmiotów, których Uczeń w jednem półroczu słuchać zamierza, wtedy ma użyć dwóch stronic.

Przy wyliczaniu odczytów w rodowodzie ma być umieszczony własnoręczny podpis Ucznia w ostatniej rubryce obok nazwiska każdego Nauczyciela (§ 8. Ustawy naukowej z d. 1 października 1850 roku).

W rodowodzie i w książeczce legitymacyjnej, jako dokumentach urzędowych, są skrobanki zabronione.

Rok szk. 1907

RODOWÓD

Półrocze I 365

Nazwisko i imię ucznia	Jest uczniem zwyczajnym czy nadzwyczajnym	Oznaczenie Wydziału
Kamilla Kisielewska	nadzwyczajny	filozoficzny

Miejsce urodzenia	Wiek	Religia	Narodowość	Obywatelstwo	Mieszkanie w Krakowie
Nowy Sącz	20	rzym. kat.	Polska	austrjackie	ul.: Długa L. domu: 24.

Imię, zatrudnienie i miejsce zamieszkania ojca lub opiekuna: Marya Kisielewska, wdowa po nauczycielu

Oświadczenie się do służby wojskowej: —

Zakład naukowy, w którym uczeń strawił ostatnie półrocze: Uniwersytet Jagielloński

Pobiera stypendyum z fundacyi: ..... rocznie k. ..... h. ..... udzielone przez ..... dekretem z dnia ..... L. .....

dla kwestury: wpisano w kwesturze pod Nr.: 374 w dniu: 6/4. 907.

Na jakiej zasadzie uczeń żąda imatrykulacyi (inskrypcyi wpisu)

Bibliot. K. 1

dla kwestury tytułem taksy	Zwrócono:	dla kwestury tytułem taksy	Pobrano:
	imatrykulacyjnej (wpisowego) K. ..... art.		imatrykulacyjnej (wpisowego) K. ..... art. .....
	laboratoryjnej ..... K. ..... art.		laboratoryjnej ..... K. ..... art. .....
	czesnego: K. ..... h. ..... art.		czesnego: K. 25 h. 20 art. 374
	„ K. ..... h. ..... art.		„ K. ..... h. ..... art. .....
	„ K. ..... h. ..... art.		„ K. ..... h. ..... art. .....
	„ K. ..... h. ..... art.		„ K. ..... h. ..... art. .....

Uwolniony w połowie

Wykaz odczytów, na które uczeń uczęszczać zamierza.

Przedmiot wykładu:	Ilość godzin tygodniowo	Nazwisko wykładającego	Podpis ucznia
Zarys metafizyki opartej na wynikach krytycznej teoryi poznania i wiedzy badawczej	4	Prof. Dr Straszewski	Kamilla Kisielewska
Fryderyk Nitsche, a myśl i kultura współczesna	2	Prof. Dr Straszewski	Kamilla Kisielewska
O indyjskiej poezyi lirycznej i gnomicznej	1	Prof. Dr Mańkowski	Kamilla Kisielewska
Rzut oka na literaturę XIX. wieku	3	Prof. Dr Tarnowski	Kamilla Kisielewska
Historya polska XIV. wieku	2	Prof. Dr Krzyżanowski	Kamilla Kisielewska
Słowiańszczyzna w XIV. w.	2	Prof. Dr Zdziechowski	Kamilla Kisielewska
Dzieje okresu rewoluc. 1846–1848 na ziemiach pol.	2	Prof. Dr Czermak	Kamilla Kisielewska
Słowackiego lata ostatnie	1	Dr Grabowski	Kamilla Kisielewska
Szkoły średnie w Europie i Ameryce	3	Dr Kulczyński	Kamilla Kisielewska
Konwersatoryum pedagogiczne	2	Dr Kulczyński	Kisielewska
Geschichte der deutsch. Literatur in der Sturm u. Drangpor.	3	Prof. Dr Creizenach	Kisielewska

366

Przedmiot wykładu	Ilość godzin tygodniowo	Nazwisko wykładającego	Podpis ucznia

Poświadczam niniejszem, iż JP. ..... złożył prośbę o uwolnienie od opłaty czesnego na półrocze ..... r. szk. 190 ..... opartą na zasadach wyszczególnionych w 2 ustępie 1 § 15-go Ustawy o czesnem, i może być przeto wpisany prowizorycznie w poczet Uczniów Wydziału.

Kraków, dnia ..... 190 ....

Dziekan

Według dotyczących przepisów mają uczniowie wpisywać przedmioty naukowe do rodowodu i książeczek legitymacyjnych zupełnie tak, jak takowe w spisie wyrażone zostały.

Nie wolno jest wpisywać do jednej rubryki rodowodu lub książeczki nazwisk dwóch nauk; ale **każdy przedmiot powinien być wpisanym w osobnej przegródce.** Gdyby jedna stronica książeczki nie starczyła do zapisania wszystkich przedmiotów, których Uczeń w jednem półroczu słuchać zamierza, wtedy ma użyć dwóch stronic.

Przy wyliczaniu odczytów w rodowodzie ma być umieszczony własnoręczny podpis Ucznia w ostatniej rubryce obok nazwiska każdego Nauczyciela (§ 8. Ustawy naukowej z d. 1 października 1850 roku).

W rodowodzie i w książeczce legitymacyjnej, jako dokumentach urzędowych, są skrobanki zabronione.

Rok szk. 1907

RODOWÓD

Półrocze letnie

367

Nazwisko i imię ucznia	Jest uczniem zwyczajnym czy nadzwyczajnym	Oznaczenie Wydziału
Kossakowska Zofja	st. nadzwyczajna	filozoficzny

Miejsce urodzenia	Wiek	Religia	Narodowość	Obywatelstwo	Mieszkanie w Krakowie
Sawatki	23	Rzym. kat.	Polska	~~Król. Polskie~~ Rosyjskie	ul.: Rynek Kleparski L. domu: 5

Imię, zatrudnienie i miejsce zamieszkania ojca lub opiekuna	Roman Kossakowski urzędnik Warszawa
Oświadczenie się do służby wojskowej	
Zakład naukowy, w którym uczeń strawił ostatnie półrocze	Wszechnica Jagiellońska

Pobiera stypendyum z fundacyi: .....
rocznie k. ..... h. ..... udzielone przez .....
dekretem z dnia ..... L. .....

dla kwestury: wpisano w kwesturze pod Nr.: 2358 w dniu: 27/4. 907. Bibliot. K. 2

Na jakiej zasadzie uczeń żąda imatrykulacyi (inskrypcyi wpisu)

Zwrócono:		Pobrano:	
dla kwestury tytułem taksy	imatrykulacyjnej (wpisowego) K. ..... art.	dla kwestury tytułem taksy	imatrykulacyjnej (wpisowego) K. ..... art. .....
	laboratoryjnej . . . . . K. ..... art.		laboratoryjnej . . . . . K. 6 art. 2358
	czesnego: K. ..... h. ..... art.		czesnego: K. 58 80 h. ..... art. 2358
	„ K. ..... h. ..... art.		„ K. ..... h. ..... art. .....
	„ K. ..... h. ..... art.		„ K. ..... h. ..... art. .....
	„ K. ..... h. ..... art.		„ K. ..... h. ..... art. .....

Wykaz odczytów, na które uczeń uczęszczać zamierza.

Przedmiot wykładu:	Ilość godzin tygodniowo	Nazwisko wykładającego	Podpis ucznia
Fizyka doświadczalna	5	p. Witkowski	Kossakowska
Chemja nieorganiczna	3	p. Olszewski	
Chemja analityczna	2	p. Olszewski	
Chemja organiczna	5	p. Schramm	
Ćwiczenia chemiczne dla przyrodn.	9	p. Schramm	
Wstęp do mineralogji	2	p. Morozewicz	
Zoologja	3	p. Garbowski	
Historja socjalizmu nauk	1	p. Pawlicki	

368

Przedmiot wykładu	Ilość godzin tygodniowo	Nazwisko wykładającego	Podpis ucznia

Poświadczam niniejszem, iż JP. ..... złożył prośbę o uwolnienie od opłaty czesnego na półrocze ..... r. szk. 190 ..... opartą na zasadach wyszczególnionych w 2 ustępie 1 § 15-go Ustawy o czesnem, i może być przeto wpisany prowizorycznie w poczet Uczniów Wydziału.

Kraków, dnia 23 kw. 1907

Dziekan

Zgadzam się na spóźniony wpis
M. P. Rudzki

Według dotyczących przepisów mają uczniowie wpisywać przedmioty naukowe do rodowodu i książeczek legitymacyjnych zupełnie tak, jak takowe w spisie wyrażone zostały.

Nie wolno jest wpisywać do jednej rubryki rodowodu lub książeczki nazwisk dwóch nauk; ale **każdy przedmiot powinien być wpisanym w osobnej przegródce.** Gdyby jedna stronica książeczki nie starczyła do zapisania wszystkich przedmiotów, których Uczeń w jednem półroczu słuchać zamierza, wtedy ma użyć dwóch stronic.

Przy wyliczaniu odczytów w rodowodzie ma być umieszczony własnoręczny podpis Ucznia w ostatniej rubryce obok nazwiska każdego Nauczyciela (§ 8. Ustawy naukowej z d. 1 października 1850 roku).

W rodowodzie i w książeczce legitymacyjnej, jako dokumentach urzędowych, są skrobanki zabronione.

36P

Rok szk. 1906/7

RODOWÓD.

Półrocze: II

Nazwisko i imię ucznia	Jest uczniem zwyczajnym czy nadzwyczajnym	Oznaczenie Wydziału
Gabryela Kosińska	st. nadzwyczajna	filozoficzny

Miejsce urodzenia	Wiek	Religia	Narodowość	Poddaństwo	Mieszkanie w Krakowie
Janów pod Lwowem	18	rz. kat.	polska	austryackie	ul: Smoleńska L. domu: 24

Imię, zatrudnienie i miejsce zamieszkania ojca lub ~~opiekuna~~	Stanisław, em. adjunkt sądowy Lwów ul. Zielona 19
Oświadczenie się do służby wojskowej	—
Zakład naukowy, w którym uczeń strawił ostatnie półrocze	C. k. uniwersytet lwowski

Pobiera stypendyum z fundacyi: .....
rocznie k. ..... h. ..... udzielone przez .....
dekretem z dnia ..... L. .....

dla kwestury: wpisano w kwesturze pod Nr.: 12/4. 907. 1540 w dniu: Bibliot. K. 1

Na jakiej zasadzie uczeń żąda imatrykulacyi (inskrypcyi wpisu)

Zwrócono: (dla kwestury, tytułem taksy)		Pobrano: (dla kwestury, tytułem taksy)	
imatrykulacyjnej (wpisowego)	K. ..... art.	imatrykulacyjnej (wpisowego)	K. 3 art. 1540
laboratoryjnej	K. ..... art.	laboratoryjnej	K. ..... art. .....
czesnego:	K. ..... h. ..... art.	czesnego:	K. 23 h. 10 art. 1540
„	K. ..... h. ..... art.	„	K. ..... h. ..... art. .....
„	K. ..... h. ..... art.	„	K. ..... h. ..... art. .....
„	K. ..... h. ..... art.	„	K. ..... h. ..... art. .....

Wykaz odczytów, na które uczeń uczęszczać zamierza.

Przedmiot wykładu:	Ilość godzin tygodniowo	Nazwisko wykładającego	Podpis ucznia
Histoire de la langue française	4	Dr Herzog	
Lectures provençales	1	"	
Składnia jęz. polskiego	4	Dr Łoś	
~~Wstęp do filologii słow.~~	~~1~~	"	
Słowiańszczyzna w XIX w.	2	Dr Zdziechowski	
~~Seminaryum literackie~~	~~1~~	~~Dr Tarnowski~~	
Seminaryum literackie	1	Dr. Tretiak	

370

Przedmiot wykładu:	Ilość godzin tygodniowo	Nazwisko wykładającego	Podpis ucznia

Poświadczam niniejszem, iż JP. ..... złożył prośbę o uwolnienie od opłaty czesnego na półrocze ..... r. szk. 190 ..... opartą na zasadach wyszczególnionych w 2 ustępie 1 § 15-go Ustawy o czesnem, i może być przeto wpisany prowizorycznie w poczet Uczniów Wydziału.

Kraków, dnia 190

Dziekan

Według dotyczących przepisów mają uczniowie wpisywać przedmioty naukowe do rodowodu i książeczek legitymacyjnych zupełnie tak, jak takowe w spisie wyrażone zostały.

Nie wolno jest wpisywać do jednej rubryki rodowodu lub książeczki nazwisk dwóch nauk; ale **każdy przedmiot powinien być wpisanym w osobnej przegródce.** Gdyby jedna stronica książeczki nie starczyła do zapisania wszystkich przedmiotów, których Uczeń w jednem półroczu słuchać zamierza, wtedy ma użyć dwóch stronic.

Przy wyliczaniu odczytów w rodowodzie ma być umieszczony własnoręczny podpis Ucznia w ostatniej rubryce obok nazwiska każdego Nauczyciela (§ 8. Ustawy naukowej z d. 1 października 1850 roku).

W rodowodzie i w książeczce legitymacyjnej, jako dokumentach urzędowych, są skrobanki zabronione.

Rok szk. 190 7

RODOWÓD

Półrocze II-te letnie

371

Nazwisko i imię ucznia	Jest uczniem zwyczajnym czy nadzwyczajnym	Oznaczenie Wydziału
Stefania Bäuerlerówna	nadzwyczajna	filozoficzny

Miejsce urodzenia	Wiek	Religia	Narodowość	Obywatelstwo	Mieszkanie w Krakowie
Warszawa	20	mojż.	—	austryackie	ul.: Starowiślna L. domu: 35

Imię, zatrudnienie i miejsce zamieszkania ojca ~~lub opiekuna~~: Teodor Bäuerler, urz. przy. Kraków Starowiślna 35

Oświadczenie się do służby wojskowej: —

Zakład naukowy, w którym uczeń strawił ostatnie półrocze: Uniwersytet Jagiellońskiego

Pobiera stypendyum z fundacyi: rocznie k. ..... h. ..... udzielone przez ..... dekretem z dnia ..... L. .....

dla kwestury: wpisano w kwesturze pod Nr.: 2032 w dniu: 21/5. 907.

Na jakiej zasadzie uczeń żąda ~~imatrykulacyi~~ (inskrypcyi wpisu): Świadectwa kollokwialne Bibliot. K. 1

dla kwestury tytułem taksy — Zwrócono:				dla kwestury tytułem taksy — Pobrano:			
imatrykulacyjnej (wpisowego)	K.		art.	imatrykulacyjnej (wpisowego)	K.		art.
laboratoryjnej	K.		art.	laboratoryjnej	K.	18.	art. 2.32
czesnego:	K.	h.	art.	czesnego:	K.	h. 90	art.
„	K.	h.	art.	„	K.	h.	art.
„	K.	h.	art.	„	K.	h.	art.
„	K.	h.	art.	„	K.	h.	art.

Wykaz odczytów, na które uczeń uczęszczać zamierza.

Przedmiot wykładu:	Ilość godzin tygodniowo	Nazwisko wykładającego	Podpis ucznia
~~Geometrya różniczkowa~~	~~2~~	~~Prof. K. Żorawski~~	
~~Ćwiczenia z sem. mat. dla Start.~~	~~1~~	~~Prof. K. Żorawski~~	
Teorya funkcyi analitycznych	3	Prof. K. Zaremba	Stefania Bäuerlerówna
Ćwiczenia seminar. dla Start.	2		
~~Wstęp do fizyki teoret.~~	~~2~~	~~Prof. L. Wróblewski~~	
Ćwiczenia w pracowni fizycznej	4		
Teorya kinetyczna gazów	2	Prof. Natanson	
~~Ogólny kurs astronomii~~	~~4~~	~~Prof. Rudzki~~	
~~Wybrane zadania wyższej geod.~~	~~1~~		

372

Przedmiot wykładu	Ilość godzin tygodniowo	Nazwisko wykładającego	Podpis ucznia

Poświadczam niniejszem, iż JP. Stefania Kräutlerówna złożył prośbę o uwolnienie od opłaty czesnego na półrocze letnie (IV) r. szk. 190 7 opartą na zasadach wyszczególnionych w 2 ustępie 1 § 15-go Ustawy o czesnem, i może być przeto wpisany prowizorycznie w poczet Uczniów Wydziału.

Kraków, dnia 12/IV 1907

Dziekan

M. P. Red

Według dotyczących przepisów mają uczniowie wpisywać przedmioty naukowe do rodowodu i książeczek legitymacyjnych zupełnie tak, jak takowe w spisie wyrażone zostały.

Nie wolno jest wpisywać do jednej rubryki rodowodu lub książeczki nazwisk dwóch nauk; ale **każdy przedmiot powinien być wpisanym w osobnej przegródce.** Gdyby jedna stronica książeczki nie starczyła do zapisania wszystkich przedmiotów, których Uczeń w jednem półroczu słuchać zamierza, wtedy ma użyć dwóch stronic.

Przy wyliczaniu odczytów w rodowodzie ma być umieszczony własnoręczny podpis Ucznia w ostatniej rubryce obok nazwiska każdego Nauczyciela (§ 8. Ustawy naukowej z d. 1 października 1850 roku).

W rodowodzie i w książeczce legitymacyjnej, jako dokumentach urzędowych, są skrobanki zabronione.

Rok szk. 190

RODOWÓD

Półrocze letnie

373

Nazwisko i imię ucznia	Jest uczniem zwyczajnym czy nadzwyczajnym	Oznaczenie Wydziału
Janina Krupska	nadzwyczajną	filozoficzny

Miejsce urodzenia	Wiek	Religia	Narodowość	Obywatelstwo	Mieszkanie w Krakowie
Błagodat	21	Katolicka	Polka	Rossyjskie	ul.: Lenartowicza L. domu: 14

Imię, zatrudnienie i miejsce zamieszkania ojca lub opiekuna: Andrzej Krupski. Syberja. Inżynier

Oświadczenie się do służby wojskowej

Zakład naukowy, w którym uczeń strawił ostatnie półrocze

Pobiera stypendyum z fundacyi:
rocznie k. h. udzielone przez
dekretem z dnia L.

dla kwestury: wpisano w kwesturze 1889 pod Nr.: 12/4. 907. w dniu: Bibliot. K. 2

Na jakiej zasadzie uczeń żąda imatrykulacyi (inskrypcyi wpisu)

Zwrócono:		Pobrano:	
imatrykulacyjnej (wpisowego)	K. art.	imatrykulacyjnej (wpisowego)	K. art.
laboratoryjnej	K. art.	laboratoryjnej	K. art.
czesnego:	K. h. art.	czesnego:	K. 23 h. 10 art. 1889
„	K. h. art.	„	K. h. art.
„	K. h. art.	„	K. h. art.
„	K. h. art.	„	K. h. art.

dla kwestury — tytułem taksy

Wykaz odczytów, na które uczeń uczęszczać zamierza.

Przedmiot wykładu:	Ilość godzin tygodniowo	Nazwisko wykładającego	Podpis ucznia
Dzieje okresu rewolucyjnego 1846-1849 na ziemiach polskich	2	Czermak	J. Krupska
Prusy w czasach wojen o wyzwolenie i Kongresu wiedeńskiego	3	Tokarz	J. Krupska
Kultura Odrodzenia w Polsce	1	Kopera	J. Krupska
Słowiańszczyzna w XIX-ym w.	2	Zdziechowski	J. Krupska
Historya socyalizmu w Niemczech	1	Pawlicki	J. Krupska
Meteorologya i Klimatologya	2	Szwarcenberg-Czerny	J. Krupska
Historya Austryi	5	Tokarz	Krupska

374

Przedmiot wykładu	Ilość godzin tygodniowo	Nazwisko wykładającego	Podpis ucznia

Poświadczam niniejszem, iż JP. ..... złożył prośbę o uwolnienie od opłaty czesnego na półrocze ..... r. szk. 190 ..... opartą na zasadach wyszczególnionych w 2 ustępie 1 § 15-go Ustawy o czesnem, i może być przeto wpisany prowizorycznie w poczet Uczniów Wydziału.

Kraków, dnia 10 Kw 1907

Dziekan

Collegium złożone
można przyjąć
MR

Według dotyczących przepisów mają uczniowie wpisywać przedmioty naukowe do rodowodu i książeczek legitymacyjnych zupełnie tak, jak takowe w spisie wyrażone zostały.

Nie wolno jest wpisywać do jednej rubryki rodowodu lub książeczki nazwisk dwóch nauk; ale **każdy przedmiot powinien być wpisanym w osobnej przegródce.** Gdyby jedna stronica książeczki nie starczyła do zapisania wszystkich przedmiotów, których Uczeń w jednem półroczu słuchać zamierza, wtedy ma użyć dwóch stronic.

Przy wyliczaniu odczytów w rodowodzie ma być umieszczony własnoręczny podpis Ucznia w ostatniej rubryce obok nazwiska każdego Nauczyciela (§ 8. Ustawy naukowej z d. 1 października 1850 roku).

W rodowodzie i w książeczce legitymacyjnej, jako dokumentach urzędowych, są skrobanki zabronione.

Rok szk. 1907

RODOWÓD

Półrocze letnie

378

Nazwisko i imię ucznia	Jest uczniem zwyczajnym czy nadzwyczajnym	Oznaczenie Wydziału
Krzyżanowska Wanda	nadzwyczajna	filozoficzny

Miejsce urodzenia	Wiek	Religia	Narodowość	Obywatelstwo	Mieszkanie w Krakowie
Tarnów	20	rz. lat.	polska	austrya.	ul.: Łobzowska L. domu: 6.

Imię, zatrudnienie i miejsce zamieszkania ojca lub opiekuna: Roman Krzyżanowski, nadinżynier wydz. kraj. we Lwowie —

Oświadczenie się do służby wojskowej: ——

Zakład naukowy, w którym uczeń strawił ostatnie półrocze: Uniwersytet Jagielloński

Pobiera stypendyum z fundacyi: .....
rocznie k. ..... h. ..... udzielone przez .....
dekretem z dnia ..... L. .....

dla kwestury: wpisano w kwesturze pod Nr.: 1772 w dniu: 12/4. 907.

Na jakiej zasadzie uczeń żąda imatrykulacyi (inskrypcyi wpisu)

Bibliot. K. 1

Zwrócono: (dla kwestury, tytułem taksy)	Pobrano: (dla kwestury, tytułem taksy)
imatrykulacyjnej (wpisowego) K. ..... art.	imatrykulacyjnej (wpisowego) K. ..... art. .....
laboratoryjnej . . . . . K. ..... art.	laboratoryjnej . . . . . K. ..... art. .....
czesnego: K. ..... h. ..... art.	czesnego: K. 17 h. 85 art. 1772
„ K. ..... h. ..... art.	„ K. ..... h. ..... art. .....
„ K. ..... h. ..... art.	„ K. ..... h. ..... art. .....
„ K. ..... h. ..... art.	„ K. ..... h. ..... art. .....

Uwolniony w połowie

Wykaz odczytów, na które uczeń uczęszczać zamierza.

Przedmiot wykładu:	Ilość godzin tygodniowo	Nazwisko wykładającego	Podpis ucznia
Dzieje średniowieczne Polski	3	Prof. Dr. Czermak	Wanda Krzyżanowska
Literatura XIX. w.	3.	Prof. Dr. Tarnowski	
Ostatnie lata Słowackiego	1	Doc. Dr. Grabowski	
Pierwsi romantycy	1	Prof. Dr. Windakiewicz	
Poeci XVIII. w.	2.	Prof. Dr. Windakiewicz	
Nietzsche i kultura współczesna	2.	Prof. Dr. Straszewski	
Słowiańszczyzna XIX. w.	2.	Prof. Dr. Zdziechowski	
Bohdan Zaleski	2.	Prof. Dr. Tretiak	
Kurs jęz. angielskiego	2.	Prof. Dr. Dziewicki	

Przedmiot wykładu	Ilość godzin tygodniowo	Nazwisko wykładającego	Podpis ucznia

Poświadczam niniejszem, iż JP. Wanda Krzyżanowska złożyła prośbę o uwolnienie od opłaty czesnego na półrocze letnie r. szk. 1906/7 opartą na zasadach wyszczególnionych w 2 ustępie 1 § 15-go Ustawy o czesnem, i może być przeto wpisany prowizorycznie w poczet Uczniów Wydziału.

Kraków, dnia 12 kwietnia 1907.

Dziekan
M. P. Red.

Według dotyczących przepisów mają uczniowie wpisywać przedmioty naukowe do rodowodu i książeczek legitymacyjnych zupełnie tak, jak takowe w spisie wyrażone zostały.

Nie wolno jest wpisywać do jednej rubryki rodowodu lub książeczki nazwisk dwóch nauk; ale **każdy przedmiot powinien być wpisanym w osobnej przegródce.** Gdyby jedna stronica książeczki nie starczyła do zapisania wszystkich przedmiotów, których Uczeń w jednem półroczu słuchać zamierza, wtedy ma użyć dwóch stronic.

Przy wyliczaniu odczytów w rodowodzie ma być umieszczony własnoręczny podpis Ucznia w ostatniej rubryce obok nazwiska każdego Nauczyciela (§ 8. Ustawy naukowej z d. 1 października 1850 roku).

W rodowodzie i w książeczce legitymacyjnej, jako dokumentach urzędowych, są skrobanki zabronione.

Rok szk. 1907

RODOWÓD

Półrocze letnie

Nazwisko i imię ucznia	Jest uczniem zwyczajnym czy nadzwyczajnym	Oznaczenie Wydziału
Walerya Kunicka	nadzwyczajna	filozoficzny

Miejsce urodzenia	Wiek	Religia	Narodowość	Obywatelstwo	Mieszkanie w Krakowie
Żytomierz	24.	Rzym. Kat.	polska	rosyjskie	ul.: Senatorowska L. domu: 14.

Imię, zatrudnienie i miejsce zamieszkania ojca lub opiekuna	matka Walerya w Żytomierzu
Oświadczenie się do służby wojskowej	—
Zakład naukowy, w którym uczeń strawił ostatnie półrocze	uniwersytet jagielloński

Pobiera stypendyum z fundacyi: ...
rocznie k. ... h. ... udzielone przez ...
dekretem z dnia ... L. ...

dla kwestury: wpisano w kwesturze 2466 pod Nr.: 615. 907. w dniu: Bibliot. K. 2

Na jakiej zasadzie uczeń żąda imatrykulacyi (inskrypcyi wpisu) ~~nie~~

Zwrócono:		Pobrano:	
imatrykulacyjnej (wpisowego)	K. ... art. ...	imatrykulacyjnej (wpisowego)	K. ... art. ...
laboratoryjnej	K. ... art. ...	laboratoryjnej	K. ... art. ...
czesnego:	K. ... h. ... art. ...	czesnego:	K. 29 h. 40 art. 2466
„	K. ... h. ... art. ...	„	K. ... h. ... art. ...
„	K. ... h. ... art. ...	„	K. ... h. ... art. ...
„	K. ... h. ... art. ...	„	K. ... h. ... art. ...

dla kwestury / tytułem taksy

Wykaz odczytów, na które uczeń uczęszczać zamierza.

Przedmiot wykładu:	Ilość godzin tygodniowo	Nazwisko wykładającego	Podpis ucznia
Biologia ogólna	2.	Dr. Siedlecki	Walerya Kunicka
Fizyologia zwierząt	3.	pr. Siedlecki	
Fizyologia roślin	5.	pr. Gdlewski	
Teorya pomiarów fizyko chemicznych	1	pr. Bruner.	
Zoologia	3	pr. Garbowski	

Przedmiot wykładu	Ilość godzin tygodniowo	Nazwisko wykładającego	Podpis ucznia

Poświadczam niniejszem, iż JP. ..... złożył prośbę o uwolnienie od opłaty czesnego na półrocze ..... r. szk. 190 ..... opartą na zasadach wyszczególnionych w 2 ustępie 1 § 15-go Ustawy o czesnem, i może być przeto wpisany prowizorycznie w poczet Uczniów Wydziału.

Kraków, dnia 6 Maja 1907

Dziekan°

Według dotyczących przepisów mają uczniowie wpisywać przedmioty naukowe do rodowodu i książeczek legitymacyjnych zupełnie tak, jak takowe w spisie wyrażone zostały.

Nie wolno jest wpisywać do jednej rubryki rodowodu lub książeczki nazwisk dwóch nauk; ale **każdy przedmiot powinien być wpisanym w osobnej przegródce.** Gdyby jedna stronica książeczki nie starczyła do zapisania wszystkich przedmiotów, których Uczeń w jednem półroczu słuchać zamierza, wtedy ma użyć dwóch stronic.

Przy wyliczaniu odczytów w rodowodzie ma być umieszczony własnoręczny podpis Ucznia w ostatniej rubryce obok nazwiska każdego Nauczyciela (§ 8. Ustawy naukowej z d. 1 października 1850 roku).

W rodowodzie i w książeczce legitymacyjnej, jako dokumentach urzędowych, są skrobanki zabronione.

Rok szk. 190

RODOWÓD

Półrocze

Nazwisko i imię ucznia	Jest uczniem zwyczajnym czy nadzwyczajnym	Oznaczenie Wydziału
Irena Sowińska	nadz.	fil.

Miejsce urodzenia	Wiek	Religia	Narodowość	Obywatelstwo	Mieszkanie w Krakowie
Rawa Kr. P.	28	—	polka	rosyjskie	ul.: Rybacka L. domu: 15

Imię, zatrudnienie i miejsce zamieszkania ojca lub opiekuna

Oświadczenie się do służby wojskowej

Zakład naukowy, w którym uczeń strawił ostatnie półrocze

Pobiera stypendyum z fundacyi:
rocznie k. ..... h. ..... udzielone przez
dekretem z dnia ..... L.

dla kwestury: wpisano w kwesturze pod Nr.: 1999 w dniu: 18/4. 907.

Na jakiej zasadzie uczeń żąda imatrykulacyi (inskrypcyi wpisu) Bibliot. K. 2

dla kwestury tytułem taksy — Zwrócono:		dla kwestury tytułem taksy — Pobrano:	
imatrykulacyjnej (wpisowego)	K. ..... art.	imatrykulacyjnej (wpisowego)	K. 3 art. 1999
laboratoryjnej	K. ..... art.	laboratoryjnej	K. ..... art. .....
czesnego:	K. ..... h. ..... art.	czesnego:	K. 12 50 h. ..... art. 1999
„	K. ..... h. ..... art.	„	K. ..... h. ..... art. .....
„	K. ..... h. ..... art.	„	K. ..... h. ..... art. .....
„	K. ..... h. ..... art.	„	K. ..... h. ..... art. .....

Wykaz odczytów, na które uczeń uczęszczać zamierza.

Przedmiot wykładu:	Ilość godzin tygodniowo	Nazwisko wykładającego	Podpis ucznia
Psychofizyka	3	Prof. Heinrich	
Historja rozwoju wyższych brzegowców	3	Prof. Godlewski	
Wstęp do mineralogji	2	Prof. Morozewicz	
„ „ filologji	1	Prof. Łoś	
Poezja indyjska	1	Dr Markowski	
Ćwicz. embryologiczne	2	Dr. Godlewski	

Przedmiot wykładu	Ilość godzin tygodniowo	Nazwisko wykładającego	Podpis ucznia

Poświadczam niniejszem, iż JP. ..... złożył prośbę o uwolnienie od opłaty czesnego na półrocze ..... r. szk. 190 ..... opartą na zasadach wyszczególnionych w 2 ustępie 1 § 15-go Ustawy o czesnem, i może być przeto wpisany prowizorycznie w poczet Uczniów Wydziału.

Kraków, dnia ..... 190 .....

Dziekan

Według dotyczących przepisów mają uczniowie wpisywać przedmioty naukowe do rodowodu i książeczek legitymacyjnych zupełnie tak, jak takowe w spisie wyrażone zostały.

Nie wolno jest wpisywać do jednej rubryki rodowodu lub książeczki nazwisk dwóch nauk; ale **każdy przedmiot powinien być wpisanym w osobnej przegródce.** Gdyby jedna stronica książeczki nie starczyła do zapisania wszystkich przedmiotów, których Uczeń w jednem półroczu słuchać zamierza, wtedy ma użyć dwóch stronic.

Przy wyliczaniu odczytów w rodowodzie ma być umieszczony własnoręczny podpis Ucznia w ostatniej rubryce obok nazwiska każdego Nauczyciela (§ 8. Ustawy naukowej z d. 1 października 1850 roku).

W rodowodzie i w książeczce legitymacyjnej, jako dokumentach urzędowych, są skrobanki zabronione.

Rok szk. 190 6/7

RODOWÓD.

Półrocze: letnie

361

Nazwisko i imię ucznia			Jest uczniem zwyczajnym czy nadzwyczajnym		Oznaczenie Wydziału
Lichareva Zofia			nadzwyczaj.		filozof.
Miejsce urodzenia	**Wiek**	**Religia**	**Narodowość**	**Poddaństwo**	**Mieszkanie w Krakowie**
Petersburg.	23	Katol.	Ros.	Ros.	ul: Starowiślna L. domu: 9.

Imię, zatrudnienie i miejsce zamieszkania ojca lub opiekuna	—
Oświadczenie się do służby wojskowej	—
Zakład naukowy, w którym uczeń strawił ostatnie półrocze	C. K. Uniw. Jagelloński w Krakowie

Pobiera stypendyum z fundacyi: .....
rocznie k. ..... h. ..... udzielone przez .....
dekretem z dnia ..... L. .....

dla kwestury: wpisano w kwesturze pod Nr.: 120 w dniu: 3/4. 907.

Na jakiej zasadzie uczeń żąda imatrykulacyi (inskrypcyi wpisu) Bibliot. K. 2

dla kwestury tytułem taksy — Zwrócono:		dla kwestury tytułem taksy — Pobrano:	
imatrykulacyjnej (wpisowego)	K. ..... art.	imatrykulacyjnej (wpisowego)	K. ~~.....~~ art. ~~1~~
laboratoryjnej	K. ..... art.	laboratoryjnej	K. ..... art. .....
czesnego:	K. ..... h. ..... art.	czesnego:	K. ..... h. ..... art. .....
„	K. ..... h. ..... art.	„	K. ..... h. ..... art. .....
„	K. ..... h. ..... art.	„	K. ..... h. ..... art. .....
„	K. ..... h. ..... art.	„	K. ..... h. ..... art. .....

Uwolniony w całości

Wykaz odczytów, na które uczeń uczęszczać zamierza.

Przedmiot wykładu:	Ilość godzin tygodniowo	Nazwisko wykładającego	Podpis ucznia
Wstęp do fizyki teoretycznej (dokończ.)	2	Dr Witkowski	
Ćwiczenia w pracowni fizycznej	4	Dr Witkowski	
Teorya promieniowania	3	Dr Natanson	
Teorya kinetyczna gazów	2	Dr Natanson	
~~Teorya funkcyj analitycznych~~	~~3~~	~~Dr Zaremba~~	
Optyka kryształów	2	Dr Marchlewski	
Piotr Skarga na tle sporów religijnych wieku XVI.	1	Dr T. Grabowski	Z. Lichareva

14

Przedmiot wykładu:	Ilość godzin tygodniowo	Nazwisko wykładającego	Podpis ucznia

Poświadczam niniejszem, iż JP. ..... złożył prośbę o uwolnienie od opłaty czesnego na półrocze ..... r. szk. 190 ..... opartą na zasadach wyszczególnionych w 2 ustępie 1 § 15-go Ustawy o czesnem, i może być przeto wpisany prowizorycznie w poczet Uczniów Wydziału.

Kraków, dnia 190

Dziekan

Według dotyczących przepisów mają uczniowie wpisywać przedmioty naukowe do rodowodu i książeczek legitymacyjnych zupełnie tak, jak takowe w spisie wyrażone zostały.

Nie wolno jest wpisywać do jednej rubryki rodowodu lub książeczki nazwisk dwóch nauk; ale **każdy przedmiot powinien być wpisanym w osobnej przegródce.** Gdyby jedna stronica książeczki nie starczyła do zapisania wszystkich przedmiotów, których Uczeń w jednem półroczu słuchać zamierza, wtedy ma użyć dwóch stronic.

Przy wyliczaniu odczytów w rodowodzie ma być umieszczony własnoręczny podpis Ucznia w ostatniej rubryce obok nazwiska każdego Nauczyciela (§ 8. Ustawy naukowej z d. 1 października 1850 roku).

W rodowodzie i w książeczce legitymacyjnej, jako dokumentach urzędowych, są skrobanki zabronione.

Rok szk. 1907

RODOWÓD

Półrocze I

Nazwisko i imię ucznia	Jest uczniem zwyczajnym czy nadzwyczajnym	Oznaczenie Wydziału
Marya Lilling	nadzwyczajny	filozoficzny

Miejsce urodzenia	Wiek	Religia	Narodowość	Obywatelstwo	Mieszkanie w Krakowie
Szczakowa	26	rz. kat	Polska	austr.	ul.: Długa L. domu: 24

Imię, zatrudnienie i miejsce zamieszkania ojca lub opiekuna: emerytowany urzędnik kolej. Franc. Lilling Długa 24

Oświadczenie się do służby wojskowej:

Zakład naukowy, w którym uczeń strawił ostatnie półrocze: Uniwersytet Jagielloński

Pobiera stypendyum z fundacyi:
rocznie k. ..... h. ..... udzielone przez .....
dekretem z dnia ..... L. .....

dla kwestury: wpisano w kwesturze pod Nr.: 375 w dniu: 6/4 1907. Biblot. K. 1

Na jakiej zasadzie uczeń żąda imatrykulacyi (inskrypcyi wpisu)

dla kwestury tytułem taksy — Zwrócono:		dla kwestury tytułem taksy — Pobrano:	
imatrykulacyjnej (wpisowego)	K. ..... art.	imatrykulacyjnej (wpisowego)	K. ..... art. .....
laboratoryjnej	K. ..... art.	laboratoryjnej	K. ..... art. .....
czesnego:	K. ..... h. ..... art.	czesnego:	K. 29 h. 40 art. 375
„	K. ..... h. ..... art.	„	K. ..... h. ..... art. .....
„	K. ..... h. ..... art.	„	K. ..... h. ..... art. .....
„	K. ..... h. ..... art.	„	K. ..... h. ..... art. .....

Wykaz odczytów, na które uczeń uczęszczać zamierza.

Przedmiot wykładu:	Ilość godzin tygodniowo	Nazwisko wykładającego	Podpis ucznia
Poezya na literaturę XIX w.	3	Prof. Dr Zdziechowski	M Lilling
Starożytnozytnyzm po XIX wieku	2	Prof. Dr Zdziechowski	M Lilling
Starożytnego Tata ostatnie	1	Prof. Dr Krakowski	M Lilling
Geschichte der deut. Literatur im d. Sturm u. Drang	3	Prof. Dr Creizenach	M Lilling
Szkoły średnie w Europie i Ameryce	3	Dr Kulczyński	M Lilling
Konwersatorzum pedagogiczne	2	Dr Kulczyński	M Lilling

Przedmiot wykładu	Ilość godzin tygodniowo	Nazwisko wykładającego	Podpis ucznia

Poświadczam niniejszem, iż JP. ..... złożył prośbę o uwolnienie od opłaty czesnego na półrocze ..... r. szk. 190 ..... opartą na zasadach wyszczególnionych w 2 ustępie 1 § 15-go Ustawy o czesnem, i może być przeto wpisany prowizorycznie w poczet Uczniów Wydziału.

Kraków, dnia ..... 190 .....

Dziekan

Według dotyczących przepisów mają uczniowie wpisywać przedmioty naukowe do rodowodu i książeczek legitymacyjnych zupełnie tak, jak takowe w spisie wyrażone zostały.

Nie wolno jest wpisywać do jednej rubryki rodowodu lub książeczki nazwisk dwóch nauk; ale **każdy przedmiot powinien być wpisanym w osobnej przegródce.** Gdyby jedna stronica książeczki nie starczyła do zapisania wszystkich przedmiotów, których Uczeń w jednem półroczu słuchać zamierza, wtedy ma użyć dwóch stronic.

Przy wyliczaniu odczytów w rodowodzie ma być umieszczony własnoręczny podpis Ucznia w ostatniej rubryce obok nazwiska każdego Nauczyciela (§ 8. Ustawy naukowej z d. 1 października 1850 roku).

W rodowodzie i w książeczce legitymacyjnej, jako dokumentach urzędowych, są skrobanki zabronione.

Rok szk. 1906/7.

RODOWÓD

Półrocze letnie

Nazwisko i imię ucznia	Jest uczniem ~~zwyczajnym czy~~ nadzwyczajnym	Oznaczenie Wydziału
Maślaniec Zofia	nadzwyczajna	filozoficzny

Miejsce urodzenia	Wiek	Religia	Narodowość	Obywatelstwo	Mieszkanie w Krakowie
Kraków	21	rzym. kat.	polska	austr.	ul.: Rynek Kleparski L. domu: 17.

Imię, zatrudnienie i miejsce zamieszkania ojca lub opiekuna	Ludmiła wdowa po urzędniku Kolej. w Krakowie
Oświadczenie się do służby wojskowej	—
Zakład naukowy, w którym uczeń strawił ostatnie półrocze	uniwersytet

Pobiera stypendyum z fundacyi: .....
rocznie k. ..... h. ..... udzielone przez .....
dekretem z dnia ..... L. .....

dla kwestury: wpisano w kwesturze pod Nr. 192 w dniu 3/4. 907.

Na jakiej zasadzie uczeń żąda imatrykulacyi (inskrypcyi wpisu)

Bibliot. K. 1

dla kwestury tytułem taksy	Zwrócono:			Pobrano:		
imatrykulacyjnej (wpisowego)	K.	art.		K.	art.	
laboratoryjnej	K.	art.		K.	art.	
czesnego:	K. ..... h.	art.		K. 23 h. 10	art. 192	
„	K. ..... h.	art.		K. ..... h.	art.	
„	K. ..... h.	art.		K. ..... h.	art.	
„	K. ..... h.	art.		K. ..... h.	art.	

Wykaz odczytów, na które uczeń uczęszczać zamierza.

Przedmiot wykładu:	Ilość godzin tygodniowo	Nazwisko wykładającego	Podpis ucznia
Rzut oka na liter. XIX. w.	3	Prof. Dr. Tarnowski	Zofia Maślaniec
Pisarze polityczni	2	"	"
Dzieje okresu rewolucyjnego 1846-1848. na ziemiach polskich	2	Prof. Dr. Czermak	"
Słowiańszczyzm w w. XIX.			
Zarys głównych prądów umysłowych	2	Prof. Dr. Zdziechowski	"
~~Piotr Skarga na tle sporów relig. w. XVI.~~	~~1~~	~~Doc. Dr. Grabowski~~	"
~~Słowackiego lata ostatnie~~	~~1~~	~~"~~	"
Najnowsze prądy reformatorskie w dziedzinie nauczania i wychowania	2	Dr. Karkowiak	"

386

Przedmiot wykładu	Ilość godzin tygodniowo	Nazwisko wykładającego	Podpis ucznia

Poświadczam niniejszem, iż JP. ..... złożył prośbę o uwolnienie od opłaty czesnego na półrocze ..... r. szk. 190 ..... opartą na zasadach wyszczególnionych w 2 ustępie 1 § 15-go Ustawy o czesnem, i może być przeto wpisany prowizorycznie w poczet Uczniów Wydziału.

Kraków, dnia ..... 190....

Dziekan

Według dotyczących przepisów mają uczniowie wpisywać przedmioty naukowe do rodowodu i książeczek legitymacyjnych zupełnie tak, jak takowe w spisie wyrażone zostały.

Nie wolno jest wpisywać do jednej rubryki rodowodu lub książeczki nazwisk dwóch nauk; ale **każdy przedmiot powinien być wpisanym w osobnej przegródce.** Gdyby jedna stronica książeczki nie starczyła do zapisania wszystkich przedmiotów, których Uczeń w jednem półroczu słuchać zamierza, wtedy ma użyć dwóch stronic.

Przy wyliczaniu odczytów w rodowodzie ma być umieszczony własnoręczny podpis Ucznia w ostatniej rubryce obok nazwiska każdego Nauczyciela (§ 8. Ustawy naukowej z d. 1 października 1850 roku).

W rodowodzie i w książeczce legitymacyjnej, jako dokumentach urzędowych, są skrobanki zabronione.

Rok szk. 1906/7

RODOWÓD

Półrocze II

384

Nazwisko i imię ucznia	Jest uczniem zwyczajnym czy nadzwyczajnym	Oznaczenie Wydziału
Helena Morozewiczowa	nadzwyczajna	filozoficzny

Miejsce urodzenia	Wiek	Religia	Narodowość	Obywatelstwo	Mieszkanie w Krakowie
Pułtusk	48	katolicka	polska	rosyjski	ul.: Karmelicka L. domu: 40

Imię, zatrudnienie i miejsce zamieszkania ojca lub opiekuna: wdowa

Oświadczenie się do służby wojskowej:

Zakład naukowy, w którym uczeń strawił ostatnie półrocze: uniwersytet Jagielloński

Pobiera stypendyum z fundacyi:
rocznie k. ..... h. ..... udzielone przez .....
dekretem z dnia ..... L. .....

dla kwestury: wpisano w kwesturze pod Nr.: 1152 w dniu: 12/4. 907.

Na jakiej zasadzie uczeń żąda imatrykulacyi (inskrypcyi wpisu): Dyplom. Z. 2

dla kwestury tytułem taksy — Zwrócono:		dla kwestury tytułem taksy — Pobrano:	
imatrykulacyjnej (wpisowego)	K. ..... art.	imatrykulacyjnej (wpisowego)	K. ..... art. .....
laboratoryjnej	K. ..... art.	laboratoryjnej	K. 12 — art. 1152
czesnego:	K. ..... h. ..... art.	czesnego:	K. ..... h. ..... art. .....
„	K. ..... h. ..... art.	„	K. ..... h. ..... art. .....
„	K. ..... h. ..... art.	„	K. ..... h. ..... art. .....
„	K. ..... h. ..... art.	„	K. ..... h. ..... art. .....

Wykaz odczytów, na które uczeń uczęszczać zamierza.

Przedmiot wykładu:	Ilość godzin tygodniowo	Nazwisko wykładającego	Podpis ucznia
Historya polska XIII w.	2	Krzyżanowski	Morozewicz
Zarys dziejów Polski.	3	Czermak	Morozewicz
Dzieje okresu rewolucyjnego 1846–1848	2	Czermak	Morozewicz
Historya prawa i państwa polskiego	4	Kutrzeba	Morozewicz
Stowianszczyzna w XIX w.	2	Zdziechowski	Morozewicz
Najnowsze prądy reform. w dziedz. nauc.	2	Karbowiak	Morozewicz
Szkoły średnie w Europie i Ameryce	3	Kulczyński	Morozewicz
Wykłady hygieny w zast. do hyg. szk.	2	Bujwid	Morozewicz

Przedmiot wykładu	Ilość godzin tygodniowo	Nazwisko wykładającego	Podpis ucznia

Poświadczam niniejszem, iż JP. ..... złożył prośbę o uwolnienie od opłaty czesnego na półrocze ..... r. szk. 190 ..... opartą na zasadach wyszczególnionych w 2 ustępie 1 § 15-go Ustawy o czesnem, i może być przeto wpisany prowizorycznie w poczet Uczniów Wydziału.

Kraków, dnia 12/IV 1907

Dziekan

Coll. złożone można przyjść



Według dotyczących przepisów mają uczniowie wpisywać przedmioty naukowe do rodowodu i książeczek legitymacyjnych zupełnie tak, jak takowe w spisie wyrażone zostały.

Nie wolno jest wpisywać do jednej rubryki rodowodu lub książeczki nazwisk dwóch nauk; ale **każdy przedmiot powinien być wpisanym w osobnej przegródce.** Gdyby jedna stronica książeczki nie starczyła do zapisania wszystkich przedmiotów, których Uczeń w jednem półroczu słuchać zamierza, wtedy ma użyć dwóch stronic.

Przy wyliczaniu odczytów w rodowodzie ma być umieszczony własnoręczny podpis Ucznia w ostatniej rubryce obok nazwiska każdego Nauczyciela (§ 8. Ustawy naukowej z d. 1 października 1850 roku).

W rodowodzie i w książeczce legitymacyjnej, jako dokumentach urzędowych, są skrobanki zabronione.

Rok szk. 190

RODOWÓD

Półrocze 3&P

Nazwisko i imię ucznia				Jest uczniem zwyczajnym czy nadzwyczajnym	Oznaczenie Wydziału
Lyrmia Mieczysława				nadzwyczajny	filoz. oddział
Miejsce urodzenia	**Wiek**	**Religia**	**Narodowość**	**Obywatelstwo**	**Mieszkanie w Krakowie**
Kolonija	23	rzym. kat.	polska	Austr.	ul.: L. domu: Wielka 17

Imię, zatrudnienie i miejsce zamieszkania ojca lub opiekuna: Aleksander Mieczysław właś. fabryki w Kolonji / opiekun

Oświadczenie się do służby wojskowej:

Zakład naukowy, w którym uczeń strawił ostatnie półrocze: Mieszcz. Lut.

Pobiera stypendyum z fundacyi: rocznie k. ..... h. ..... udzielone przez ..... dekretem z dnia ..... L.

dla kwestury: wpisano w kwesturze pod Nr.: 2772 w dniu: 31/5 907.

Na jakiej zasadzie uczeń żąda imatrykulacyi (inskrypcyi wpisu): Bibliot. K. 1

Zwrócono: dla kwestury tytułem taksy		Pobrano: dla kwestury tytułem taksy	
imatrykulacyjnej (wpisowego)	K. ..... art.	imatrykulacyjnej (wpisowego)	K. ..... art. .....
laboratoryjnej	K. ..... art.	laboratoryjnej	K. ..... art. .....
czesnego:	K. ..... h. ..... art.	czesnego:	K. ..... h. art. 2772
„	K. ..... h. ..... art.	„	K. ..... h. ..... art. .....
„	K. ..... h. ..... art.	„	K. ..... h. ..... art. .....
„	K. ..... h. ..... art.	„	K. ..... h. ..... art. .....

Wykaz odczytów, na które uczeń uczęszczać zamierza.

Przedmiot wykładu:	Ilość godzin tygodniowo	Nazwisko wykładającego	Podpis ucznia
Najnowsze prądy w sporu w dziedzinie nauczania i wychowania	2	Dr. St. Wedrowski	
Poezja polska XVIII wieku	2.	Dr. Wincenty Nowodworski	
Sztuka i młodzież szkolna	1	Tenże	
Rzeźba na literaturę XIX wieku	3	Dr. K. Tarnowski	
Pisarze polityczni polscy	2	Tenże	

370

Przedmiot wykładu	Ilość godzin tygodniowo	Nazwisko wykładającego	Podpis ucznia

Poświadczam niniejszem, iż JP. ..... złożył prośbę o uwolnienie od opłaty czesnego na półrocze ..... r. szk. 190 ..... opartą na zasadach wyszczególnionych w 2 ustępie 1 § 15-go Ustawy o czesnem, i może być przeto wpisany prowizorycznie w poczet Uczniów Wydziału.

Kraków, dnia 29 Maja 1908

Dziekan

Collo złożone
Zgadzam się na spóźniony wpis
M. P. Rudz

Według dotyczących przepisów mają uczniowie wpisywać przedmioty naukowe do rodowodu i książeczek legitymacyjnych zupełnie tak, jak takowe w spisie wyrażone zostały.

Nie wolno jest wpisywać do jednej rubryki rodowodu lub książeczki nazwisk dwóch nauk; ale **każdy przedmiot powinien być wpisanym w osobnej przegródce.** Gdyby jedna stronica książeczki nie starczyła do zapisania wszystkich przedmiotów, których Uczeń w jednem półroczu słuchać zamierza, wtedy ma użyć dwóch stronic.

Przy wyliczaniu odczytów w rodowodzie ma być umieszczony własnoręczny podpis Ucznia w ostatniej rubryce obok nazwiska każdego Nauczyciela (§ 8. Ustawy naukowej z d. 1 października 1850 roku).

W rodowodzie i w książeczce legitymacyjnej, jako dokumentach urzędowych, są skrobanki zabronione.

Rok szk. 1906/7

RODOWÓD

Półrocze letnie

Nazwisko i imię ucznia	Jest uczniem zwyczajnym czy nadzwyczajnym	Oznaczenie Wydziału
Helena Niemyska	nadzwyczajna	Filozoficzny

Miejsce urodzenia	Wiek	Religia	Narodowość	Obywatelstwo	Mieszkanie w Krakowie
wieś Osipy gub. Łomżyńska	19	rz. katolicka	polka	rosyjskie	ul.: Dominikańska L. domu: 1

Imię, zatrudnienie i miejsce zamieszkania ojca lub opiekuna	Antoni Niemyski, właściciel domu, Łomża
Oświadczenie się do służby wojskowej	
Zakład naukowy, w którym uczeń strawił ostatnie półrocze	c. k. uniwersytet Jagielloński w Krakowie

Pobiera stypendyum z fundacyi: .....
rocznie k. ..... h. ..... udzielone przez .....
dekretem z dnia ..... L. .....

dla kwestury: wpisano w kwesturze pod Nr.: 2062 w dniu: 19/4. 907.

Na jakiej zasadzie uczeń żąda imatrykulacyi (inskrypcyi wpisu)

Bibliot. K. 2

Zwrócono: (dla kwestury, tytułem taksy)	Pobrano: (dla kwestury, tytułem taksy)
imatrykulacyjnej (wpisowego) K. ..... art.	imatrykulacyjnej (wpisowego) K. ..... art. .....
laboratoryjnej . . . . . K. ..... art.	laboratoryjnej . . . . . K. ..... art. .....
czesnego: K. ..... h. ..... art.	czesnego: K. 39 h. 90 art. 2062
„ K. ..... h. ..... art.	„ K. ..... h. ..... art. .....
„ K. ..... h. ..... art.	„ K. ..... h. ..... art. .....
„ K. ..... h. ..... art.	„ K. ..... h. ..... art. .....

Wykaz odczytów, na które uczeń uczęszczać zamierza.

Przedmiot wykładu:	Ilość godzin tygodniowo	Nazwisko wykładającego	Podpis ucznia
Historja nowszej filozofji od Kanta	4	ks. Pawlicki	Helena Niemyska
Historja socjalizmu niemieckiego	1		
Słowiańszczyzna XIX w. Zarys głównych prądów umysłowych	2	pr. Zdziechowski	
Zarys dziejów Polski	3		
Okres rewolucyjny 1846-1848 na ziemiach pol.	2	pr. Czermak	
Historja pol. XIII w.	2	pr. Krzyżanowski	
Poeci polscy XVIII w.	2	pr. Windakiewicz	
Fizjologja zwierząt domowych	3	pr. Siedlecki	
~~Wstęp do mineralogji~~	~~2~~	~~pr. Morozewicz~~	

Przedmiot wykładu	Ilość godzin tygodniowo	Nazwisko wykładającego	Podpis ucznia

Poświadczam niniejszem, iż JP. ..... złożył prośbę o uwolnienie od opłaty czesnego na półrocze ..... r. szk. 190 ..... opartą na zasadach wyszczególnionych w 2 ustępie 1 § 15-go Ustawy o czesnem, i może być przeto wpisany prowizorycznie w poczet Uczniów Wydziału.

Kraków, dnia 19 Ko. 1907

Dziekan

Coll. Visione
można przyjść
M. Rudzki

Według dotyczących przepisów mają uczniowie wpisywać przedmioty naukowe do rodowodu i książeczek legitymacyjnych zupełnie tak, jak takowe w spisie wyrażone zostały.

Nie wolno jest wpisywać do jednej rubryki rodowodu lub książeczki nazwisk dwóch nauk; ale **każdy przedmiot powinien być wpisanym w osobnej przegródce.** Gdyby jedna stronica książeczki nie starczyła do zapisania wszystkich przedmiotów, których Uczeń w jednem półroczu słuchać zamierza, wtedy ma użyć dwóch stronic.

Przy wyliczaniu odczytów w rodowodzie ma być umieszczony własnoręczny podpis Ucznia w ostatniej rubryce obok nazwiska każdego Nauczyciela (§ 8. Ustawy naukowej z d. 1 października 1850 roku).

W rodowodzie i w książeczce legitymacyjnej, jako dokumentach urzędowych, są skrobanki zabronione.

Rok szk. 1906/7.

RODOWÓD

Półrocze letnie

Nazwisko i imię ucznia	Jest uczniem zwyczajnym czy nadzwyczajnym	Oznaczenie Wydziału
Niepokojczycka Marja	nadzwyczajnym	filozoficzny

Miejsce urodzenia	Wiek	Religia	Narodowość	Obywatelstwo	Mieszkanie w Krakowie
Radom	23 l.	Rzym. Kat.	Polska	Rossyjskie	ul.: Pędzichów L. domu: 19.

Imię, zatrudnienie i miejsce zamieszkania ojca lub opiekuna: Stefan Niepokojczycki, urzędnik Radom Traugna 5

Oświadczenie się do służby wojskowej:

Zakład naukowy, w którym uczeń strawił ostatnie półrocze:

Pobiera stypendyum z fundacyi: ..... rocznie k. ..... h. ..... udzielone przez ..... dekretem z dnia ..... L. .....

dla kwestury: wpisano w kwesturze pod Nr.: 1075 w dniu: 12/X. 907.

Na jakiej zasadzie uczeń żąda imatrykulacyi (inskrypcyi wpisu): Bibliot. K. 2

dla kwestury tytułem taksy — Zwrócono:		dla kwestury tytułem taksy — Pobrano:	
imatrykulacyjnej (wpisowego)	K. ..... art.	imatrykulacyjnej (wpisowego)	K. ..... art. .....
laboratoryjnej	K. ..... art.	laboratoryjnej	K. 6 art. 1075
czesnego:	K. ..... h. ..... art.	czesnego:	K. 48 h. 30 art. 10/XI.
„	K. ..... h. ..... art.	„	K. ..... h. ..... art. .....
„	K. ..... h. ..... art.	„	K. ..... h. ..... art. .....
„	K. ..... h. ..... art.	„	K. ..... h. ..... art. .....

Wykaz odczytów, na które uczeń uczęszczać zamierza.

Przedmiot wykładu:	Ilość godzin tygodniowo	Nazwisko wykładającego	Podpis ucznia
Geometrja analityczna	4	pr. Dr. Żorawski	Maja Niepokojczycka
Ćwiczenia w seminarjum matematycznem dla młod.	2	"	
Wstęp do analizy	2	pr. Dr. Zaremba	
Ćwiczenia seminaryjne dla młodszych	2	"	
Nauki matematyczne w Polsce po koniec XVIII.	2	pr. Dr. Birkenmajer	
Fizyka doświadczalna (ca. II)	5	pr. Dr. Witkowski	
Chemja nieorganiczna (ciąg dalszy)	3	pr. Dr. Olszewski	
Ćwiczenia chemiczne dla przyrodników	9	pr. Dr. Sokramm	

3p4

Przedmiot wykładu	Ilość godzin tygodniowo	Nazwisko wykładającego	Podpis ucznia

Poświadczam niniejszem, iż JP. ..... złożył prośbę o uwolnienie od opłaty czesnego na półrocze ..... r. szk. 190 ..... opartą na zasadach wyszczególnionych w 2 ustępie 1 § 15-go Ustawy o czesnem, i może być przeto wpisany prowizorycznie w poczet Uczniów Wydziału.

Kraków, dnia 11/IV 190 7

Dziekan

Coll. zbiorowe
uwiera przyj.
NR

M. P. Rud

Według dotyczących przepisów mają uczniowie wpisywać przedmioty naukowe do rodowodu i książeczek legitymacyjnych zupełnie tak, jak takowe w spisie wyrażone zostały.

Nie wolno jest wpisywać do jednej rubryki rodowodu lub książeczki nazwisk dwóch nauk; ale **każdy przedmiot powinien być wpisanym w osobnej przegródce.** Gdyby jedna stronica książeczki nie starczyła do zapisania wszystkich przedmiotów, których Uczeń w jednem półroczu słuchać zamierza, wtedy ma użyć dwóch stronic.

Przy wyliczaniu odczytów w rodowodzie ma być umieszczony własnoręczny podpis Ucznia w ostatniej rubryce obok nazwiska każdego Nauczyciela (§ 8. Ustawy naukowej z d. 1 października 1850 roku).

W rodowodzie i w książeczce legitymacyjnej, jako dokumentach urzędowych, są skrobanki zabronione.

Rok szk. 190 6/7

RODOWÓD

Półrocze drugie 3p7

Nazwisko i imię ucznia	Jest uczniem zwyczajnym czy nadzwyczajnym	Oznaczenie Wydziału
Nitschówna Alina	nadzwyczajna	filozoficzny

Miejsce urodzenia	Wiek	Religia	Narodowość	Obywatelstwo	Mieszkanie w Krakowie
Podchibie	lat 32	rzym. kat	polska	austryac-	ul.: Kanonicza L. domu: 56

Imię, zatrudnienie i miejsce zamieszkania ojca lub opiekuna: Józef urzędnik Tow. Kred. ziem. ulica Pica.

Oświadczenie się do służby wojskowej: —

Zakład naukowy, w którym uczeń strawił ostatnie półrocze: uniwersytet krakowski

Pobiera stypendyum z fundacyi: ..... rocznie k. ..... h. ..... udzielone przez ..... dekretem z dnia ..... L.

dla kwestury: wpisano w kwestury 1224 pod Nr. 1214. 907. w dniu: Bibliot. K. 1

Na jakiej zasadzie uczeń żąda imatrykulacyi (inskrypcyi wpisu)

dla kwestury tytułem taksy — Zwrócono:		dla kwestury tytułem taksy — Pobrano:	
imatrykulacyjnej (wpisowego)	K. ..... art.	imatrykulacyjnej (wpisowego)	K. ..... art. .....
laboratoryjnej	K. ..... art.	laboratoryjnej	K. ..... art. .....
czesnego:	K. ..... h. ..... art.	czesnego:	K. 21 h. ..... art. 1224
„	K. ..... h. ..... art.	„	K. ..... h. ..... art. .....
„	K. ..... h. ..... art.	„	K. ..... h. ..... art. .....
„	K. ..... h. ..... art.	„	K. ..... h. ..... art. .....

Wykaz odczytów, na które uczeń uczęszczać zamierza.

Przedmiot wykładu:	Ilość godzin tygodniowo	Nazwisko wykładającego	Podpis ucznia
Dzieje oświaty reformacyjnego	2	W. Czermak	
Skarga na tle opozycji religijnej	X	Grabowski	
Skaraski (tło społeczne)	X	Grabowski	
Słowiańszczyzna w XIX w.	2	Kidrischowski	
Najnowsze prądy reformatorskie w dziedzinie wychowania i nauczania	2	Karbowiak	
Szkoły średnie w Europie i Ameryce	3	Kadłubiński	
Zarys dziejów Polski	3	W. Czermak	
Praktyka na literaturę XIX wieku	3	S. Tarnowski	

Przedmiot wykładu	Ilość godzin tygodniowo	Nazwisko wykładającego	Podpis ucznia

Poświadczam niniejszem, iż JP. ..... złożył prośbę o uwolnienie od opłaty czesnego na półrocze ..... r. szk. 190 ..... opartą na zasadach wyszczególnionych w 2 ustępie 1 § 15-go Ustawy o czesnem, i może być przeto wpisany prowizorycznie w poczet Uczniów Wydziału.

Kraków, dnia 190

11/X 907

Dziekan

Coll. złożone można przyjąć

Według dotyczących przepisów mają uczniowie wpisywać przedmioty naukowe do rodowodu i książeczek legitymacyjnych zupełnie tak, jak takowe w spisie wyrażone zostały.

Nie wolno jest wpisywać do jednej rubryki rodowodu lub książeczki nazwisk dwóch nauk; ale **każdy przedmiot powinien być wpisanym w osobnej przegródce.** Gdyby jedna stronica książeczki nie starczyła do zapisania wszystkich przedmiotów, których Uczeń w jednem półroczu słuchać zamierza, wtedy ma użyć dwóch stronic.

Przy wyliczaniu odczytów w rodowodzie ma być umieszczony własnoręczny podpis Ucznia w ostatniej rubryce obok nazwiska każdego Nauczyciela (§ 8. Ustawy naukowej z d. 1 października 1850 roku).

W rodowodzie i w książeczce legitymacyjnej, jako dokumentach urzędowych, są skrobanki zabronione.

Rok szk. 190 7/8

RODOWÓD

Półrocze letnie.

Nazwisko i imię ucznia	Jest uczniem zwyczajnym czy nadzwyczajnym	Oznaczenie Wydziału
Henryka Finkasówna	nadzwyczajny	filozoficzny

Miejsce urodzenia	Wiek	Religia	Narodowość	Obywatelstwo	Mieszkanie w Krakowie
Kraków	22	rzym.kat.	polska	austr.	ul.: L. domu: Starowiślna 20

Imię, zatrudnienie i miejsce zamieszkania ojca lub opiekuna: Henryka de Finkas właśc. posiadacz ziemski w Bochni

Oświadczenie się do służby wojskowej:

Zakład naukowy, w którym uczeń strawił ostatnie półrocze: Uniwersytet Jagielloński

Pobiera stypendyum z fundacyi:

rocznie k. ..... h. ..... udzielone przez .....

dekretem z dnia ..... L. .....

dla kwestury: wpisano w kwesturze pod Nr.: 1074. 907. w dniu: Bibliot. K.

Na jakiej zasadie uczeń żąda imatrykulacyi (inskrypcyi wpisu)

dla kwestury tytułem taksy — Zwrócono:		dla kwestury tytułem taksy — Pobrano:	
imatrykulacyjnej (wpisowego)	K. ..... art.	imatrykulacyjnej (wpisowego)	K. ..... art. .....
laboratoryjnej	K. ..... art.	laboratoryjnej	K. ..... art. .....
czesnego:	K. ..... h. ..... art.	czesnego:	K. 12 h. 60 art. 630
„	K. ..... h. ..... art.	„	K. ..... h. ..... art. .....
„	K. ..... h. ..... art.	„	K. ..... h. ..... art. .....
„	K. ..... h. ..... art.	„	K. ..... h. ..... art. .....

Uwolniona w połowie

Wykaz odczytów, na które uczeń uczęszczać zamierza.

Przedmiot wykładu:	Ilość godzin tygodniowo	Nazwisko wykładającego	Podpis ucznia
~~Deutsche Nationalliteratur XVIII s.~~	~~3~~	~~Prof. Czerwiński~~ tr. Ferchowski	
~~Dzieje polityczne W. XVII–XVIII w.~~	~~2~~	"	
Dzieje polskie XVIII w.	2	Prof. Windakiewicz	
Storsi i młodsi romantycy	1	"	
Geschichte d. deutschen Literatur in d. Sturm u. Drang periode	3.	Prof. dr. Kreizenach "	
Über Walter v. der Vogelweide	2.	"	
Übungen für Anfänger	1	"	
Erklärung v. Klopstocks Oden	1	"	
Grammatische Übungen	1	"	
Historya nowszej literatury pol. Poezye dr. wszystkich rodzajów	4	Pawlicki	

Henryka Finkasówna

Przedmiot wykładu	Ilość godzin tygodniowo	Nazwisko wykładającego	Podpis ucznia

Poświadczam niniejszem, iż JP. ..... złożył prośbę o uwolnienie od opłaty czesnego na półrocze ..... r. szk. 190 ..... opartą na zasadach wyszczególnionych w 2 ustępie 1 § 15-go Ustawy o czesnem, i może być przeto wpisany prowizorycznie w poczet Uczniów Wydziału.

Kraków, dnia ..... 190 .....

Dziekan

Według dotyczących przepisów mają uczniowie wpisywać przedmioty naukowe do rodowodu i książeczek legitymacyjnych zupełnie tak, jak takowe w spisie wyrażone zostały.

Nie wolno jest wpisywać do jednej rubryki rodowodu lub książeczki nazwisk dwóch nauk; ale **każdy przedmiot powinien być wpisanym w osobnej przegródce.** Gdyby jedna stronica książeczki nie starczyła do zapisania wszystkich przedmiotów, których Uczeń w jednem półroczu słuchać zamierza, wtedy ma użyć dwóch stronic.

Przy wyliczaniu odczytów w rodowodzie ma być umieszczony własnoręczny podpis Ucznia w ostatniej rubryce obok nazwiska każdego Nauczyciela (§ 8. Ustawy naukowej z d. 1 października 1850 roku).

W rodowodzie i w książeczce legitymacyjnej, jako dokumentach urzędowych, są skrobanki zabronione.

Rok szk. 190 6/7

RODOWÓD

Półrocze 3

Nazwisko i imię ucznia	Jest uczniem zwyczajnym czy nadzwyczajnym	Oznaczenie Wydziału
Piotrowska Helena	nadzwyczajna	filozoficzny

Miejsce urodzenia	Wiek	Religia	Narodowość	Obywatelstwo	Mieszkanie w Krakowie
Wiśnicz	22	wyzn. kat.	polska	austryacka	ul.: Batorego L. domu: 17

Imię, zatrudnienie i miejsce zamieszkania ojca lub opiekuna: Seliks Piotrowski właściciel realności Wiśnicz

Oświadczenie się do służby wojskowej:

Zakład naukowy, w którym uczeń strawił ostatnie półrocze:

Pobiera stypendyum z fundacyi: ..... rocznie k. ..... h. ..... udzielone przez ..... dekretem z dnia ..... L.

dla kwestury: wpisano w kwesturze pod Nr.: 2911 215. 907. w dniu: Bibliot. K. 1

Na jakiej zasadzie uczeń żąda imatrykulacyi (inskrypcyi wpisu):

dla kwestury tytułem taksy — Zwrócono:				dla kwestury tytułem taksy — Pobrano:			
imatrykulacyjnej (wpisowego)	K.	art.		imatrykulacyjnej (wpisowego)	K.	art.	
laboratoryjnej	K.	art.		laboratoryjnej	K.	art.	
czesnego:	K.	h.	art.	czesnego:	K. 26	h. 25	art. 2911 Uwolniony w połowie
„	K.	h.	art.	„	K.	h.	art. .....
„	K.	h.	art.	„	K.	h.	art. .....
„	K.	h.	art.	„	K.	h.	art. .....

Wykaz odczytów, na które uczeń uczęszczać zamierza.

Przedmiot wykładu:	Ilość godzin tygodniowo	Nazwisko wykładającego	Podpis ucznia
Ogólna geografia fizyczna	2	Prof. Dr Schrenzberg-Czerny	Helena Piotrowska
Ćwiczenia geograficzne	2	Prof. Dr Zwarzycz-Czerny	
Dzieje wojen religijnych	5	Rektor Dworu Prof. Dr Zakrzewski	
Dzieje dziejów Polski (Czasy średnie)	3	Prof. Dr Czermak	
Dzieje odrodzenia reformacyjnego 1846–1848	2	Prof. Dr Czermak	
Seminaryum historyczne	2	Prof. Dr Czermak	
Dzieje metafizyki ~~wieku~~ oparty na wynikach fizyk. teoryi poznania i nauki badawczej	4	Prof. Dr Straszewski	
Wiek Lutra wówczas XV w i poprzedzający lat XVII w.	3	Rektor Dworu Prof. Dr Zakrzewski	
Dzieje literatury w wieku XIX dzieje głównych prądów umysłowych	2	Prof. Dr Zdziechowski	
Dzieje i wiek romantyczny	1	Prof. Dr Windakiewicz	
Szkoły średnie w Europie i domowe	3	Rektor Dworu Doc. prywat. Dr Dobrzyński	

Przedmiot wykładu	Ilość godzin tygodniowo	Nazwisko wykładającego	Podpis ucznia

Poświadczam niniejszem, iż JP. ..... złożył prośbę o uwolnienie od opłaty czesnego na półrocze ..... r. szk. 190 ..... opartą na zasadach wyszczególnionych w 2 ustępie 1 § 15-go Ustawy o czesnem, i może być przeto wpisany prowizorycznie w poczet Uczniów Wydziału.

Kraków, dnia 29/IX 190 7

Dziekan

Coll. Wpisne
Zgłoszono ...
M. P. Rud...

Według dotyczących przepisów mają uczniowie wpisywać przedmioty naukowe do rodowodu i książeczek legitymacyjnych zupełnie tak, jak takowe w spisie wyrażone zostały.

Nie wolno jest wpisywać do jednej rubryki rodowodu lub książeczki nazwisk dwóch nauk; ale **każdy przedmiot powinien być wpisanym w osobnej przegródce.** Gdyby jedna stronica książeczki nie starczyła do zapisania wszystkich przedmiotów, których Uczeń w jednem półroczu słuchać zamierza, wtedy ma użyć dwóch stronic.

Przy wyliczaniu odczytów w rodowodzie ma być umieszczony własnoręczny podpis Ucznia w ostatniej rubryce obok nazwiska każdego Nauczyciela (§ 8. Ustawy naukowej z d. 1 października 1850 roku).

W rodowodzie i w książeczce legitymacyjnej, jako dokumentach urzędowych, są skrobanki zabronione.

Rok szk. 190 7/8

RODOWÓD

Półrocze II

Nazwisko i imię ucznia	Jest uczniem zwyczajnym czy nadzwyczajnym	Oznaczenie Wydziału
Wanda Piotrowska	nadzwyczajna	filozoficzny

Miejsce urodzenia	Wiek	Religia	Narodowość	Obywatelstwo	Mieszkanie w Krakowie
Lwów	20	katolicka	polska	austr.	ul.: św. Anny L. domu: l. 3

Imię, zatrudnienie i miejsce zamieszkania ojca lub opiekuna: Adolf v. Schleyer, emerytowany pułkownik, w Lwowie

Oświadczenie się do służby wojskowej: -

Zakład naukowy, w którym uczeń strawił ostatnie półrocze: Uniwersytet Jagielloński

Pobiera stypendyum z fundacyi:
rocznie k. ..... h. ..... udzielone przez .....
dekretem z dnia ..... L.

dla kwestury: wpisano w kwesturze pod Nr.: 1800 w dniu: 12/4. 907. Bibliot. K.

Na jakiej zasadzie uczeń żąda imatrykulacyi (inskrypcyi wpisu) indeksu

dla kwestury tytułem taksy — Zwrócono:		dla kwestury tytułem taksy — Pobrano:	
imatrykulacyjnej (wpisowego)	K. ..... art.	imatrykulacyjnej (wpisowego)	K. ..... art. .....
laboratoryjnej	K. ..... art.	laboratoryjnej	K. 42 — art. .....
czesnego:	K. ..... h. ..... art.	czesnego:	K. ..... h. ..... art. 1800
„	K. ..... h. ..... art.	„	K. ..... h. ..... art. .....
„	K. ..... h. ..... art.	„	K. ..... h. ..... art. .....
„	K. ..... h. ..... art.	„	K. ..... h. ..... art. .....

Wykaz odczytów, na które uczeń uczęszczać zamierza.

Przedmiot wykładu:	Ilość godzin tygodniowo	Nazwisko wykładającego	Podpis ucznia
Historya literatury polskiej	4	pr. dr. Kotarebo	Wanda Piotrowska
Polityka ekonomiczna. Część II	5	pdr. Garkawski	
Zarys dziejów Polski Wiek średni, Część II	3	pr. dr. Cermak	
Dzieje okresu rewolucyjnego 1846–48	2	pr. dr. Cermak	
~~Dzieje powstania wyzwoleńczego 1863–65~~	~~2~~	~~pr. dr. Tokarz~~	
Nauka o gospodarstwie Polityi	1	do dr. Bujak	
Historya austryacka od czasów Josefa II	5	do dr. Tokarz	W. Piotrowska

402

Przedmiot wykładu	Ilość godzin tygodniowo	Nazwisko wykładającego	Podpis ucznia

Poświadczam niniejszem, iż JP. ..... złożył prośbę o uwolnienie od opłaty czesnego na półrocze ..... r. szk. 190 ..... opartą na zasadach wyszczególnionych w 2 ustępie 1 § 15-go Ustawy o czesnem, i może być przeto wpisany prowizorycznie w poczet Uczniów Wydziału.

Kraków, dnia ..... 190....

Dziekan

Colloquia złożone
wrożna przyjść
M K

Według dotyczących przepisów mają uczniowie wpisywać przedmioty naukowe do rodowodu i książeczek legitymacyjnych zupełnie tak, jak takowe w spisie wyrażone zostały.

Nie wolno jest wpisywać do jednej rubryki rodowodu lub książeczki nazwisk dwóch nauk; ale **każdy przedmiot powinien być wpisanym w osobnej przegródce.** Gdyby jedna stronica książeczki nie starczyła do zapisania wszystkich przedmiotów, których Uczeń w jednem półroczu słuchać zamierza, wtedy ma użyć dwóch stronic.

Przy wyliczaniu odczytów w rodowodzie ma być umieszczony własnoręczny podpis Ucznia w ostatniej rubryce obok nazwiska każdego Nauczyciela (§ 8. Ustawy naukowej z d. 1 października 1850 roku).

W rodowodzie i w książeczce legitymacyjnej, jako dokumentach urzędowych, są skrobanki zabronione.

Rok szk. 1906/7

RODOWÓD

Półrocze letnie (5)

403

Nazwisko i imię ucznia	Jest uczniem zwyczajnym czy nadzwyczajnym	Oznaczenie Wydziału
Helena Pisztówna	nadzwyczajn.	filozoficzny

Miejsce urodzenia	Wiek	Religia	Narodowość	Obywatelstwo	Mieszkanie w Krakowie
Sanok	21l.	rz.-kat	polska	austr.	ul.: Czarnowiejska L. domu: 19. I. p.

Imię, zatrudnienie i miejsce zamieszkania ojca lub opiekuna: ojciec: Józef, profesor C. K. Szkoły realnej w Krakowie

Oświadczenie się do służby wojskowej:

Zakład naukowy, w którym uczeń strawił ostatnie półrocze: nauczycielka w Łobzowie od września 1905

Pobiera stypendyum z fundacyi:
rocznie k. ..... h. ..... udzielone przez .....
dekretem z dnia ..... L.

dla kwestury: wpisano w kwesturze pod Nr.: 1340 w dniu: 12/4. 907.

Na jakiej zasadzie uczeń żąda imatrykulacyi (inskrypcyi wpisu): Bibliot. K. 1

dla kwestury tytułem taksy — Zwrócono:
imatrykulacyjnej (wpisowego) K. ..... art. .....
laboratoryjnej . . . . . K. ..... art. .....
czesnego: K. ..... h. ..... art. .....
„ K. ..... h. ..... art. .....
„ K. ..... h. ..... art. .....
„ K. ..... h. ..... art. .....

dla kwestury tytułem taksy — Pobrano:
imatrykulacyjnej (wpisowego) K. 3 art. 1340
laboratoryjnej . . . . . K. ..... art. .....
czesnego: K. ..... h. ..... art. .....
„ K. ..... h. ..... art. .....
„ K. ..... h. ..... art. .....
„ K. ..... h. ..... art. .....

Uwolniony w całości

Wykaz odczytów, na które uczeń uczęszczać zamierza.

Przedmiot wykładu:	Ilość godzin tygodniowo	Nazwisko wykładającego	Podpis ucznia
Zarys metafizyki	4.	Prof. Straszewski	Helena Pisztówna
Słowiańszczyzna w XIX. w.	2.	„ Zdziechowski	
Rzut oka na literaturę XIX. w.	3	„ Tarnowski	
Słowackiego lata ostatnie	1	„ Grabowski	
Kulturę włoskiego odrodzenia	1	„ Kopera	

Przedmiot wykładu	Ilość godzin tygodniowo	Nazwisko wykładającego	Podpis ucznia

Poświadczam niniejszem, iż JP. Helena Piotrowna złożyła prośbę o uwolnienie od opłaty czesnego na półrocze letnie r. szk. 1906/7 opartą na zasadach wyszczególnionych w 2 ustępie 1 § 15-go Ustawy o czesnem, i może być przeto wpisany prowizorycznie w poczet Uczniów Wydziału.

Kraków, dnia 12/IV 1907

Dziekan

M. P. [illegible]

Według dotyczących przepisów mają uczniowie wpisywać przedmioty naukowe do rodowodu i książeczek legitymacyjnych zupełnie tak, jak takowe w spisie wyrażone zostały.

Nie wolno jest wpisywać do jednej rubryki rodowodu lub książeczki nazwisk dwóch nauk; ale **każdy przedmiot powinien być wpisanym w osobnej przegródce.** Gdyby jedna stronica książeczki nie starczyła do zapisania wszystkich przedmiotów, których Uczeń w jednem półroczu słuchać zamierza, wtedy ma użyć dwóch stronic.

Przy wyliczaniu odczytów w rodowodzie ma być umieszczony własnoręczny podpis Ucznia w ostatniej rubryce obok nazwiska każdego Nauczyciela (§ 8. Ustawy naukowej z d. 1 października 1850 roku).

W rodowodzie i w książeczce legitymacyjnej, jako dokumentach urzędowych, są skrobanki zabronione.

Rok szk. 190

RODOWÓD.

Półrocze: [illegible]

Nazwisko i imię ucznia				Jest uczniem zwyczajnym czy nadzwyczajnym	Oznaczenie Wydziału
Jadwiga Podgórska				nadzwyczajnym	filozoficzny
Miejsce urodzenia	**Wiek**	**Religia**	**Narodowość**	**Poddaństwo**	**Mieszkanie w Krakowie**
Warszawa	21	Rzym. kat	Polka	Rossyjskie	ul: Felicyanek L. domu: 15

Imię, zatrudnienie i miejsce zamieszkania ojca lub opiekuna

Oświadczenie się do służby wojskowej

Zakład naukowy, w którym uczeń strawił ostatnie półrocze

Pobiera stypendyum z fundacyi: ...

rocznie k. ... h. ... udzielone przez ...

dekretem z dnia ... L. ...

dla kwestury: wpisano w kwesturze pod Nr.: 1316 w dniu: 12/4. 907.

Bibliot. K. 2

Na jakiej zasadzie uczeń żąda imatrykulacyi (inskrypcyi wpisu)

dla kwestury tytułem taksy — Zwrócono:		dla kwestury tytułem taksy — Pobrano:	
imatrykulacyjnej (wpisowego)	K. ... art.	imatrykulacyjnej (wpisowego)	K. ... art.
laboratoryjnej	K. ... art.	laboratoryjnej	K. ... art.
czesnego:	K. ... h. ... art.	czesnego:	K. 44 h. 10 art. 1316
„	K. ... h. ... art.	„	K. ... h. ... art.
„	K. ... h. ... art.	„	K. ... h. ... art.
„	K. ... h. ... art.	„	K. ... h. ... art.

Wykaz odczytów, na które uczeń uczęszczać zamierza.

Przedmiot wykładu:	Ilość godzin tygodniowo	Nazwisko wykładającego	Podpis ucznia
Geometrya analityczna	4	pr Żorawski	Jadwiga Podgórska
Ćwiczenia matematyczne	(2)	pr. Żorawski	
Wstęp do analizy	2	pr Żaremba	
Ćwiczenia matematyczne	(2)	pr Żaremba	
Chemia nieorganiczna	3	pr Olszewski	
Chemia analityczna	2	pr Olszewski	
Fizyka doświadczalna	5	pr Witkowski	
Chemia organiczna	5	pr Schramm	

406

Przedmiot wykładu:	Ilość godzin tygodniowo	Nazwisko wykładającego	Podpis ucznia

Poświadczam niniejszem, iż JP. ..... złożył prośbę o uwolnienie od opłaty czesnego na półrocze ..... r. szk. 190 ..... opartą na zasadach wyszczególnionych w 2 ustępie 1 § 15-go Ustawy o czesnem, i może być przeto wpisany prowizorycznie w poczet Uczniów Wydziału.

Kraków, dnia 12/IX 1907

Dziekan

M. P. Rud

Uwolniony w połowie
coll. 2 Vorjahr
Ref

Według dotyczących przepisów mają uczniowie wpisywać przedmioty naukowe do rodowodu i książeczek legitymacyjnych zupełnie tak, jak takowe w spisie wyrażone zostały.

Nie wolno jest wpisywać do jednej rubryki rodowodu lub książeczki nazwisk dwóch nauk; ale **każdy przedmiot powinien być wpisanym w osobnej przegródce.** Gdyby jedna stronica książeczki nie starczyła do zapisania wszystkich przedmiotów, których Uczeń w jednem półroczu słuchać zamierza, wtedy ma użyć dwóch stronic.

Przy wyliczaniu odczytów w rodowodzie ma być umieszczony własnoręczny podpis Ucznia w ostatniej rubryce obok nazwiska każdego Nauczyciela (§ 8. Ustawy naukowej z d. 1 października 1850 roku).

W rodowodzie i w książeczce legitymacyjnej, jako dokumentach urzędowych, są skrobanki zabronione.

Rok szk. 190 6/7

RODOWÓD

Półrocze letnie

407

Nazwisko i imię ucznia	Jest uczniem zwyczajnym czy nadzwyczajnym	Oznaczenie Wydziału
Klemensyna Przyborowska	nadzwyczajna	filozoficznego

Miejsce urodzenia	Wiek	Religia	Narodowość	Obywatelstwo	Mieszkanie w Krakowie
Lwów Galicya	22	rzym.-kat.	polska	austryjacki	ul.: Lenartowicza L. domu: 17

Imię, zatrudnienie i miejsce zamieszkania ojca lub opiekuna: Władysław Przyborowski Rzeźbiarz Cmentarz

Oświadczenie się do służby wojskowej: —

Zakład naukowy, w którym uczeń strawił ostatnie półrocze: Uniwersytet Jagielloński

Pobiera stypendyum z fundacyi:
rocznie k. ..... h. ..... udzielone przez .....
dekretem z dnia ..... L.

dla kwestury: wpisano w kwesturze pod Nr.: 1284 12/4. 907 w dniu: Biblot. K.

Na jakiej zasadzie uczeń żąda imatrykulacyi (inskrypcyi wpisu): (matura) świadectwo kwalifikowalne z 6 gymn.

dla kwestury tytułem taksy — Zwrócono:		dla kwestury tytułem taksy — Pobrano:	
imatrykulacyjnej (wpisowego)	K. ..... art.	imatrykulacyjnej (wpisowego)	K. ..... art. .....
laboratoryjnej	K. ..... art.	laboratoryjnej	K. 30 art. 1180
czesnego:	K. ..... h. ..... art.	czesnego:	K. 45 h. art. 1180
„	K. ..... h. ..... art.	„	K. ..... h. ..... art. .....
„	K. ..... h. ..... art.	„	K. ..... h. ..... art. .....
„	K. ..... h. ..... art.	„	K. ..... h. ..... art. .....

Uwolniony w połowie

Wykaz odczytów, na które uczeń uczęszczać zamierza.

Przedmiot wykładu:	Ilość godzin tygodniowo	Nazwisko wykładającego	Podpis ucznia
Chemia nieorganiczna	3	Prof. Olszewski	Klemensyna Przyborowska
Pomiary fizyczno-chemiczne	1	Doz. Bauer	
Fizyologja roślin	5	Prof. Godlewski	
Fizyologja zwierząt domowych	3	Prof. Siedlecki	
Biologja ogólna (II część)	2	Prof. Siedlecki	
~~Historya rozwoju zwierząt kręgowych~~	~~3~~	~~Prof. Godlewski~~	
~~Psychofizyka~~	~~3~~	~~Prof. Heinrich~~	
Ćwiczenia embryologiczne	2	Prof. Godlewski	
Ćwiczenia chemiczne	9	Prof. Thomas	
Zoologja	5	Prof. Zograf	

Przedmiot wykładu	Ilość godzin tygodniowo	Nazwisko wykładającego	Podpis ucznia

Poświadczam niniejszem, iż JP. ..... złożył prośbę o uwolnienie od opłaty czesnego na półrocze ..... r. szk. 190 ..... opartą na zasadach wyszczególnionych w 2 ustępie 1 § 15-go Ustawy o czesnem, i może być przeto wpisany prowizorycznie w poczet Uczniów Wydziału.

Kraków, dnia 12/IX 1907

Dziekan

M. P. Rud

Według dotyczących przepisów mają uczniowie wpisywać przedmioty naukowe do rodowodu i książeczek legitymacyjnych zupełnie tak, jak takowe w spisie wyrażone zostały.

Nie wolno jest wpisywać do jednej rubryki rodowodu lub książeczki nazwisk dwóch nauk; ale **każdy przedmiot powinien być wpisanym w osobnej przegródce.** Gdyby jedna stronica książeczki nie starczyła do zapisania wszystkich przedmiotów, których Uczeń w jednem półroczu słuchać zamierza, wtedy ma użyć dwóch stronic.

Przy wyliczaniu odczytów w rodowodzie ma być umieszczony własnoręczny podpis Ucznia w ostatniej rubryce obok nazwiska każdego Nauczyciela (§ 8. Ustawy naukowej z d. 1 października 1850 roku).

W rodowodzie i w książeczce legitymacyjnej, jako dokumentach urzędowych, są skrobanki zabronione.

Rok szk. 1906/7

RODOWÓD

Półrocze letnie

Nazwisko i imię ucznia	Jest uczniem zwyczajnym czy nadzwyczajnym	Oznaczenie Wydziału
Ewa Ramberg	zwyczajny	filozoficzny

Miejsce urodzenia	Wiek	Religia	Narodowość	Obywatelstwo	Mieszkanie w Krakowie
Warszawa	23	izrael.	polska	rosyjskie	ul.: Długa L. domu: 21

Imię, zatrudnienie i miejsce zamieszkania ojca lub opiekuna: Ojciec: Jakób Ramberg, księgarz

Oświadczenie się do służby wojskowej:

Zakład naukowy, w którym uczeń strawił ostatnie półrocze: c. k. Uniwersytet Jagielloński

Pobiera stypendyum z fundacyi: ..... rocznie k. ..... h. ..... udzielone przez ..... dekretem z dnia ..... L.

dla kwestury: wpisano w kwesturze pod Nr.: 289 w dniu: 5/4. 907.

Na jakiej zasadzie uczeń żąda imatrykulacyi (inskrypcyi wpisu): dyplom nauczycielski Bibliot. K. 2

dla kwestury tytułem taksy — Zwrócono:		dla kwestury tytułem taksy — Pobrano:	
imatrykulacyjnej (wpisowego)	K. ..... art.	imatrykulacyjnej (wpisowego)	K. ..... art. .....
laboratoryjnej	K. ..... art.	laboratoryjnej	K. ..... art. .....
czesnego:	K. ..... h. ..... art.	czesnego:	K. 31 h. 50 art. 289
„	K. ..... h. ..... art.	„	K. ..... h. ..... art. .....
„	K. ..... h. ..... art.	„	K. ..... h. ..... art. .....
„	K. ..... h. ..... art.	„	K. ..... h. ..... art. .....

Wykaz odczytów, na które uczeń uczęszczać zamierza.

Przedmiot wykładu:	Ilość godzin tygodniowo	Nazwisko wykładającego	Podpis ucznia
Zarys hist.-por. gram. jęz. litewskiego	5	Prof. dr. Rozwadowski	Ewa Ramberg.
Składnia języka polskiego	4	Prof. dr. Łoś	
Wstęp do filologii słowiańskiej	1	Prof. dr. Łoś	
Seminaryum słowiańskie	2	Prof. dr. Łoś	
Akcent w językach słowiańskich	2	Dr. Nitsch	
Poezi polscy XVIII wieku	2	Pr. dr. Windakiewicz	
Starsi i młodsi romantycy	1	Prof. dr. Wł. Tokarski	

Przedmiot wykładu	Ilość godzin tygodniowo	Nazwisko wykładającego	Podpis ucznia

Poświadczam niniejszem, iż JP. ..... złożył prośbę o uwolnienie od opłaty czesnego na półrocze ..... r. szk. 190 ..... opartą na zasadach wyszczególnionych w 2 ustępie 1 § 15-go Ustawy o czesnem, i może być przeto wpisany prowizorycznie w poczet Uczniów Wydziału.

Kraków, dnia ..... 190 .....

Dziekan

Według dotyczących przepisów mają uczniowie wpisywać przedmioty naukowe do rodowodu i książeczek legitymacyjnych zupełnie tak, jak takowe w spisie wyrażone zostały.

Nie wolno jest wpisywać do jednej rubryki rodowodu lub książeczki nazwisk dwóch nauk; ale **każdy przedmiot powinien być wpisanym w osobnej przegródce.** Gdyby jedna stronica książeczki nie starczyła do zapisania wszystkich przedmiotów, których Uczeń w jednem półroczu słuchać zamierza, wtedy ma użyć dwóch stronic.

Przy wyliczaniu odczytów w rodowodzie ma być umieszczony własnoręczny podpis Ucznia w ostatniej rubryce obok nazwiska każdego Nauczyciela (§ 8. Ustawy naukowej z d. 1 października 1850 roku).

W rodowodzie i w książeczce legitymacyjnej, jako dokumentach urzędowych, są skrobanki zabronione.

Rok szk. 1907

RODOWÓD

Półrocze letnie. [illegible]

Nazwisko i imię ucznia	Jest uczniem zwyczajnym czy nadzwyczajnym	Oznaczenie Wydziału
Zofia Regnerówna	nadzwyczajna	filozoficzny

Miejsce urodzenia	Wiek	Religia	Narodowość	Obywatelstwo	Mieszkanie w Krakowie
Kraków	20	rzym.-kat.	polska	austryack.	ul.: Krowoska L. domu: 16

Imię, zatrudnienie i miejsce zamieszkania ojca lub opiekuna: Dr. Jan Regner - lekarz, Kraków

Oświadczenie się do służby wojskowej:

Zakład naukowy, w którym uczeń strawił ostatnie półrocze: uniwersytet jagielloński.

Pobiera stypendyum z fundacyi:
rocznie k. ..... h. ..... udzielone przez .....
dekretem z dnia ..... L. .....

dla kwestury: wpisano w kwesturze pod Nr.: 1462 w dniu: 12/4. 907.

Na jakiej zasadzie uczeń żąda imatrykulacyi (inskrypcyi wpisu): Bibliot. K. 1

dla kwestury tytułem taksy — Zwrócono:	dla kwestury tytułem taksy — Pobrano:
imatrykulacyjnej (wpisowego) K. ..... art.	imatrykulacyjnej (wpisowego) K. ..... art. .....
laboratoryjnej . . . . . K. ..... art.	laboratoryjnej . . . . . K. ..... art. .....
czesnego: K. ..... h. ..... art.	czesnego: K. 27 h. 30 art. 1467
„ K. ..... h. ..... art.	„ K. ..... h. ..... art. .....
„ K. ..... h. ..... art	„ K. ..... h. ..... art. .....
„ K. ..... h. ..... art.	„ K. ..... h. ..... art. .....

Wykaz odczytów, na które uczeń uczęszczać zamierza.

Przedmiot wykładu:	Ilość godzin tygodniowo	Nazwisko wykładającego	Podpis ucznia
Rzut oka na literaturę XIX w.	3	Prof. Tarnowski	Zofia Regnerówna
Pisarze polityczni.	2	„ Tarnowski	
Słowiańszczyzna w w. XIX.	2	„ Zdziechowski	
Historya nowszej filozofii od Kanta	4	„ ks. Pawlicki	
Stasi i młodzi romantycy	1	„ Windakiewicz	
Kultura włoskiego odrodzenia w Polsce	1	„ Hopera	

412

Przedmiot wykładu	Ilość godzin tygodniowo	Nazwisko wykładającego	Podpis ucznia

Poświadczam niniejszem, iż JP. ..... złożył prośbę o uwolnienie od opłaty czesnego na półrocze ..... r. szk. 190 ..... opartą na zasadach wyszczególnionych w 2 ustępie 1 § 15-go Ustawy o czesnem, i może być przeto wpisany prowizorycznie w poczet Uczniów Wydziału.

Kraków, dnia ..... 190 ....

Dziekan

Według dotyczących przepisów mają uczniowie wpisywać przedmioty naukowe do rodowodu i książeczek legitymacyjnych zupełnie tak, jak takowe w spisie wyrażone zostały.

Nie wolno jest wpisywać do jednej rubryki rodowodu lub książeczki nazwisk dwóch nauk; ale **każdy przedmiot powinien być wpisanym w osobnej przegródce.** Gdyby jedna stronica książeczki nie starczyła do zapisania wszystkich przedmiotów, których Uczeń w jednem półroczu słuchać zamierza, wtedy ma użyć dwóch stronic.

Przy wyliczaniu odczytów w rodowodzie ma być umieszczony własnoręczny podpis Ucznia w ostatniej rubryce obok nazwiska każdego Nauczyciela (§ 8. Ustawy naukowej z d. 1 października 1850 roku).

W rodowodzie i w książeczce legitymacyjnej, jako dokumentach urzędowych, są skrobanki zabronione.

Rok szk. 190 ..... **RODOWÓD** Półrocze 413 60

Nazwisko i imię ucznia	Jest uczniem zwyczajnym czy nadzwyczajnym	Oznaczenie Wydziału
Olga Rosenberg	Nadzwyczajnym	filozoficzny

Miejsce urodzenia	Wiek	Religia	Narodowość	Obywatelstwo	Mieszkanie w Krakowie
Żywiec	27	Mojżesz.	Polska	Austryackie	ul.: Zyblikiewicza L. domu: 7

Imię, zatrudnienie i miejsce zamieszkania ojca lub opiekuna: Gustaw Rosenberg, Kraków, Zyblikiewicza 7

Oświadczenie się do służby wojskowej: —

Zakład naukowy, w którym uczeń strawił ostatnie półrocze: Uniwersytet Jagielloński

Pobiera stypendyum z fundacyi: .....
rocznie k. ..... h. ..... udzielone przez .....
dekretem z dnia ..... L. .....

dla kwestury: wpisano w kwesturze pod Nr.: 330 w dniu: 5/4. 907.

Na jakiej zasadzie uczeń żąda imatrykulacyi (inskrypcyi wpisu): Indeks

Bibliot. K. 1

Zwrócono:		Pobrano:	
dla kwestury tytułem taksy	imatrykulacyjnej (wpisowego) K. ..... art.	dla kwestury tytułem taksy	imatrykulacyjnej (wpisowego) K. ..... art. .....
	laboratoryjnej . . . . . K. ..... art.		laboratoryjnej . . . . . K. ..... art. .....
	czesnego: K. ..... h. ..... art.		czesnego: K. ..... h. ..... art. .....
	„ K. ..... h. ..... art.		„ K. ..... h. ..... art. .....
	„ K. ..... h. ..... art.		„ K. ..... h. ..... art. .....
	„ K. ..... h. ..... art.		„ K. ..... h. ..... art. .....

Uwolniony w całości

Wykaz odczytów, na które uczeń uczęszczać zamierza.

Przedmiot wykładu:	Ilość godzin tygodniowo	Nazwisko wykładającego	Podpis ucznia
Szkoły średnie w Europie i Ameryce (c. d.)	3	Doc. Dr. Kulczyński	Olga Rosenberg
Pisarze polityczni	2	Prof. Dr. Tarnowski	Olga Rosenberg
Poeci polscy XVIII wieku	2	Prof. Dr. Windakiewicz	Olga Rosenberg
Starsi i młodsi romantycy	1		
Bohdan Zaleski i jego stosunek do lud. poez. ukraińs.	2	Prof. Dr. Tretiak	Olga Rosenberg
Galicyzmy	1	Lektor P. Rangier	Olga Rosenberg
Tłumaczenie i objaśnianie autorów klasycz.	1		
Geschichte der deutsch. Lit. in der Sturm u. Drang P.	3	Prof. Dr. Creizenach	Olga Rosenberg
Ueber Walther von der Vogelweide	2		
Im. germ. Seminar Uebungen für Anfänger	1		
Erklärung von Klopstocks Oden	1		
Grammatische Uebungen	1		
Hist. de la langue française (morphologie)	4	Doc. Dr. Herzog	Olga Rosenberg
Lectures provençales	1		
W sem. fil. rom. La Chanson de Roland	2		

29

Przedmiot wykładu	Ilość godzin tygodniowo	Nazwisko wykładającego	Podpis ucznia
Seminarium Tacińskie	2	Prof. Morawski	Olga Rosenberg

Poświadczam niniejszem, iż JP. Olga Rosenberg złożyła prośbę o uwolnienie od opłaty czesnego na półrocze letnie r. szk. 1906/7 opartą na zasadach wyszczególnionych w 2 ustępie 1 § 15-go Ustawy o czesnem, i może być przeto wpisana prowizorycznie w poczet Uczniów Wydziału.

Kraków, dnia 5 kwietnia 1907.

Dziekan

Według dotyczących przepisów mają uczniowie wpisywać przedmioty naukowe do rodowodu i książeczek legitymacyjnych zupełnie tak, jak takowe w spisie wyrażone zostały.

Nie wolno jest wpisywać do jednej rubryki rodowodu lub książeczki nazwisk dwóch nauk; ale **każdy przedmiot powinien być wpisanym w osobnej przegródce.** Gdyby jedna stronica książeczki nie starczyła do zapisania wszystkich przedmiotów, których Uczeń w jednem półroczu słuchać zamierza, wtedy ma użyć dwóch stronic.

Przy wyliczaniu odczytów w rodowodzie ma być umieszczony własnoręczny podpis Ucznia w ostatniej rubryce obok nazwiska każdego Nauczyciela (§ 8. Ustawy naukowej z d. 1 października 1850 roku).

W rodowodzie i w książeczce legitymacyjnej, jako dokumentach urzędowych, są skrobanki zabronione.

Rok szk. 1906/7

RODOWÓD

Półrocze letnie

Nazwisko i imię ucznia	Jest uczniem zwyczajnym czy nadzwyczajnym	Oznaczenie Wydziału
Wiktorya Russinówna	nadzwyczajnym	filozoficzny

Miejsce urodzenia	Wiek	Religia	Narodowość	Obywatelstwo	Mieszkanie w Krakowie
Petersburg	22	katolicka	polska	rossyjskie	ul.: Krupnicza L. domu: 16

Imię, zatrudnienie i miejsce zamieszkania ojca lub opiekuna: H. Russinówski Emeryt Petersburg

Oświadczenie się do służby wojskowej:

Zakład naukowy, w którym uczeń strawił ostatnie półrocze: Uniwersytet Jagiellański

Pobiera stypendyum z fundacyi: P. Warneberga rocznie k. 450 h. ..... udzielone przez P. Warneberga dekretem z dnia 1 Września 1906 L.

dla kwestury: wpisano w kwesturze pod Nr.: 526 w dniu: 5/4. 907.

Na jakiej zasadzie uczeń żąda imatrykulacyi (inskrypcyi wpisu): Bibliot. K. 2

dla kwestury tytułem taksy	Zwrócono:	Pobrano:
imatrykulacyjnej (wpisowego)	K. ..... art.	K. ..... art. .....
laboratoryjnej	K. ..... art.	K. ..... art. .....
czesnego:	K. ..... h. ..... art.	K. ..... h. ..... art. .....
„	K. ..... h. ..... art.	K. ..... h. ..... art. .....
„	K. ..... h. ..... art.	K. ..... h. ..... art. .....
„	K. ..... h. ..... art.	K. ..... h. ..... art. .....

Uwolniony w całości.

Wykaz odczytów, na które uczeń uczęszczać zamierza.

Przedmiot wykładu:	Ilość godzin tygodniowo	Nazwisko wykładającego	Podpis ucznia
Geometrya różniczkowa	2	Pr. Żorawski	
Ćwiczenia w ocenianiu dzieł sztuki	1	Pr. Żorawski	
Teorya funkcyj analitycznych	3	Pr. Zaremba	
Ćwiczenia seminaryjne matematyczne	2	Pr. Zaremba	
Teorya kinetycznej gazów	2	Pr. Natanson	
Nauki matematyczne w Polsce	2	Pr. Birkenmajer	
Wstęp do fizyki teoretycznej	2	Pr. Witkowski	
Ćwiczenia w pracowni fizycznej	4	Pr. Wróblewski	
Psychofizyka	3	Pr. Heinrich	
Malarstwo włoskie	3	Pr. Sobieszowa	

Wykład 4 Pracownia 4 Razem 8

416

Przedmiot wykładu	Ilość godzin tygodniowo	Nazwisko wykładającego	Podpis ucznia

Poświadczam niniejszem, iż JP. ..... złożył prośbę o uwolnienie od opłaty czesnego na półrocze ..... r. szk. 190 ..... opartą na zasadach wyszczególnionych w 2 ustępie 1 § 15-go Ustawy o czesnem, i może być przeto wpisany prowizorycznie w poczet Uczniów Wydziału.

Kraków, dnia ..... 190....

Dziekan

Żorawski

Według dotyczących przepisów mają uczniowie wpisywać przedmioty naukowe do rodowodu i książeczek legitymacyjnych zupełnie tak, jak takowe w spisie wyrażone zostały.

Nie wolno jest wpisywać do jednej rubryki rodowodu lub książeczki nazwisk dwóch nauk; ale **każdy przedmiot powinien być wpisanym w osobnej przegródce.** Gdyby jedna stronica książeczki nie starczyła do zapisania wszystkich przedmiotów, których Uczeń w jednem półroczu słuchać zamierza, wtedy ma użyć dwóch stronic.

Przy wyliczaniu odczytów w rodowodzie ma być umieszczony własnoręczny podpis Ucznia w ostatniej rubryce obok nazwiska każdego Nauczyciela (§ 8. Ustawy naukowej z d. 1 października 1850 roku).

W rodowodzie i w książeczce legitymacyjnej, jako dokumentach urzędowych, są skrobanki zabronione.

418

Rok szk. 1907.

RODOWÓD.

Półrocze: letnie

Nazwisko i imię ucznia	Jest uczniem zwyczajnym czy nadzwyczajnym	Oznaczenie Wydziału
Marya Sękowska	nadzwyczajna	filozoficzny

Miejsce urodzenia	Wiek	Religia	Narodowość	Poddaństwo	Mieszkanie w Krakowie
Dąbów	23 lat	rz. katol.	polska	austryackie	ul: Czarnowiejska L. domu: 1.

Imię, zatrudnienie i miejsce zamieszkania ojca lub opiekuna	Urzędnik c.k. Dyrekcyi kolei państwowej
Oświadczenie się do służby wojskowej	
Zakład naukowy, w którym uczeń strawił ostatnie półrocze	

Pobiera stypendyum z fundacyi: .....
rocznie k. ..... h. ..... udzielone przez .....
dekretem z dnia ..... L. .....

dla kwestury: wpisano w kwesturze pod Nr.: 120 w dniu: 3/4. 907.

Na jakiej zasadzie uczeń żąda imatrykulacyi (inskrypcyi wpisu)

Bibliot. K. 1

dla kwestury tytułem taksy	Zwrócono:	dla kwestury tytułem taksy	Pobrano:
	imatrykulacyjnej (wpisowego) K. ..... art.		imatrykulacyjnej (wpisowego) K. ..... art. .....
	laboratoryjnej . . . . . K. ..... art.		laboratoryjnej . . . . . K. ..... art. .....
	czesnego: K. ..... h. ..... art.		czesnego: K. ..... h. ..... art. .....
	„ K. ..... h. ..... art.		„ K. ..... h. ..... art. .....
	„ K. ..... h. ..... art.		„ K. ..... h. ..... art. .....
	„ K. ..... h. ..... art.		„ K. ..... h. ..... art. .....

Uwolniony w połowie

Wykaz odczytów, na które uczeń uczęszczać zamierza.

Przedmiot wykładu:	Ilość godzin tygodniowo	Nazwisko wykładającego	Podpis ucznia
Historya filozofii od Kanta do nowszych czasów	4.	Prof. Pawlicki	Marya Sękowska.
Historya socyalizmu niemieckiego	1.	Prof. Pawlicki	
Malarstwo włoskie w XV. i pierwszych lat XVI w.	3.	Prof. Sokołowski	
Historya rozwoju wyższych kręgowców i człowieka	3.	Prof. Godlewski	
Stenografia polska	2.	Lekt. Neumel	
Dzieje malarstwa w XIX w. Narażeniem romantyzm hist.	4.	Prof. Mycielski	

418

Przedmiot wykładu:	Ilość godzin tygodniowo	Nazwisko wykładającego	Podpis ucznia

Poświadczam niniejszem, iż JP. ..... złożył prośbę o uwolnienie od opłaty czesnego na półrocze ..... r. szk. 190 ..... opartą na zasadach wyszczególnionych w 2 ustępie 1 § 15-go Ustawy o czesnem, i może być przeto wpisany prowizorycznie w poczet Uczniów Wydziału.

Kraków, dnia 2 kw. 1907

Dziekan

M. P. Rud

moż na zapisać
MR

Według dotyczących przepisów mają uczniowie wpisywać przedmioty naukowe do rodowodu i książeczek legitymacyjnych zupełnie tak, jak takowe w spisie wyrażone zostały.

Nie wolno jest wpisywać do jednej rubryki rodowodu lub książeczki nazwisk dwóch nauk; ale **każdy przedmiot powinien być wpisanym w osobnej przegródce.** Gdyby jedna stronica książeczki nie starczyła do zapisania wszystkich przedmiotów, których Uczeń w jednem półroczu słuchać zamierza, wtedy ma użyć dwóch stronic.

Przy wyliczaniu odczytów w rodowodzie ma być umieszczony własnoręczny podpis Ucznia w ostatniej rubryce obok nazwiska każdego Nauczyciela (§ 8. Ustawy naukowej z d. 1 października 1850 roku).

W rodowodzie i w książeczce legitymacyjnej, jako dokumentach urzędowych, są skrobanki zabronione.

Rok szk. 1907

RODOWÓD

Półrocze I-e letnie

419

Nazwisko i imię ucznia	Jest uczniem ~~zwyczajnym~~ ~~czy~~ nadzwyczajnym	Oznaczenie Wydziału
Eugenia Serriniówna	nadz.	filozoficzny

Miejsce urodzenia	Wiek	Religia	Narodowość	Obywatelstwo	Mieszkanie w Krakowie
Zawiercie	20	rzymsko-kat.	polska	rosyjskie	plac Matejki L. domu: 5

Imię, zatrudnienie i miejsce zamieszkania ojca lub opiekuna: Józef, urzędnik, Piotrków

Oświadczenie się do służby wojskowej: — . — . — . —

Zakład naukowy, w którym uczeń strawił ostatnie półrocze: uniwersytet Jagielloński

Pobiera stypendyum z fundacyi: ..... rocznie k. ..... h. ..... udzielone przez ..... dekretem z dnia ..... L. .....

dla kwestury: wpisano w kwesturze pod Nr.: 2321 w dniu: 20/4. 907.

Na jakiej zasadzie uczeń żąda imatrykulacyi (inskrypcyi wpisu) Bibliot. K. 2

Zwrócono: (dla kwestury, tytułem taksy)	Pobrano: (dla kwestury, tytułem taksy)
imatrykulacyjnej (wpisowego) K. ..... art.	imatrykulacyjnej (wpisowego) K. ..... art. .....
laboratoryjnej . . . . . K. ..... art.	laboratoryjnej . . . . . K. 6 art. 2321
czesnego: K. ..... h. ..... art.	czesnego: K. 50 h. 40 art. 2321
„ K. ..... h. ..... art.	„ K. ..... h. ..... art. .....
„ K. ..... h. ..... art.	„ K. ..... h. ..... art. .....
„ K. ..... h. ..... art.	„ K. ..... h. ..... art. .....

Wykaz odczytów, na które uczeń uczęszczać zamierza.

Przedmiot wykładu:	Ilość godzin tygodniowo	Nazwisko wykładającego	Podpis ucznia
Fizyka doświadczalna	5	pr. Witkowski	Serriniówna
Chemia nieorganiczna	3	pr. Olszewski	
Chemia organiczna	5	pr. Schramm	
Wstęp do mineralogii	2	pr. Morozewicz	
Chemia analityczna	2	pr. Olszewski	
Ćwicz. chemiczne	9	Schramm	

420

Przedmiot wykładu	Ilość godzin tygodniowo	Nazwisko wykładającego	Podpis ucznia

Poświadczam niniejszem, iż JP. ..... złożył prośbę o uwolnienie od opłaty czesnego na półrocze ..... r. szk. 190 ..... opartą na zasadach wyszczególnionych w 2 ustępie 1 § 15-go Ustawy o czesnem, i może być przeto wpisany prowizorycznie w poczet Uczniów Wydziału.

Kraków, dnia 18 Kw. 190 7

Dziekan

Col. 2 Sirono
Maria przyjęci
M Rut
5

Według dotyczących przepisów mają uczniowie wpisywać przedmioty naukowe do rodowodu i książeczek legitymacyjnych zupełnie tak, jak takowe w spisie wyrażone zostały.

Nie wolno jest wpisywać do jednej rubryki rodowodu lub książeczki nazwisk dwóch nauk; ale **każdy przedmiot powinien być wpisanym w osobnej przegródce.** Gdyby jedna stronica książeczki nie starczyła do zapisania wszystkich przedmiotów, których Uczeń w jednem półroczu słuchać zamierza, wtedy ma użyć dwóch stronic.

Przy wyliczaniu odczytów w rodowodzie ma być umieszczony własnoręczny podpis Ucznia w ostatniej rubryce obok nazwiska każdego Nauczyciela (§ 8. Ustawy naukowej z d. 1 października 1850 roku).

W rodowodzie i w książeczce legitymacyjnej, jako dokumentach urzędowych, są skrobanki zabronione.

Rok szk. 190 7

RODOWÓD

Półrocze 421

Nazwisko i imię ucznia	Jest uczniem zwyczajnym czy nadzwyczajnym	Oznaczenie Wydziału
Ludwika Siestrzencewicz-Bohusz	nadzwyczajna	filozoficzny

Miejsce urodzenia	Wiek	Religia	Narodowość	Obywatelstwo	Mieszkanie w Krakowie
Rosya Mohylewsk. gub.	42	katolicka	Polska	Rossyi	ul.: Starowiślna L. domu: 14

Imię, zatrudnienie i miejsce zamieszkania ojca lub opiekuna: Mohylewszty Matka Marya Siestrzencewicz-Bohusz Odzyskała

Oświadczenie się do służby wojskowej:

Zakład naukowy, w którym uczeń strawił ostatnie półrocze:

Pobiera stypendyum z fundacyi:
rocznie k. ..... h. ..... udzielone przez .....
dekretem z dnia ..... L.

dla kwestury: wpisano w kwesturze pod Nr.: 2769 w dniu: 30/4. 907.
Bibliot. K. 2

Na jakiej zasadzie uczeń żąda imatrykulacyi (inskrypcyi wpisu)

dla kwestury tytułem taksy — Zwrócono:		dla kwestury tytułem taksy — Pobrano:	
imatrykulacyjnej (wpisowego)	K. ..... art.	imatrykulacyjnej (wpisowego)	K. ..... art. .....
laboratoryjnej	K. ..... art.	laboratoryjnej	K. ..... art. .....
czesnego:	K. ..... h. ..... art.	czesnego:	K. 25 h. 75 art. 299
„	K. ..... h. ..... art.	„	K. ..... h. ..... art. .....
„	K. ..... h. ..... art.	„	K. ..... h. ..... art. .....
„	K. ..... h. ..... art.	„	K. ..... h. ..... art. .....

Wykaz odczytów, na które uczeń uczęszczać zamierza.

Przedmiot wykładu:	Ilość godzin tygodniowo	Nazwisko wykładającego	Podpis ucznia
Historya nowszej filoz. od Kant	4	Pawlicki	
Zarys metafizyki	4	Strasewski	
Fryderyk Nitzsche.	2	Strasewski	
Seminaryum filozoficzne	(2)	Strasewski	
Seminaryum pedagogiczne	(2)	Strasewski	
Psychofizyka	3	Heinrich	
Kurs. Elem. jęz. angielsk.	2	Drewicki	
Stowarzyszenia w XIX w.	2	Dzieduszycki	
Indyjskiej poezyi zarys.	(1)	Markowski	
			Ludwika Siestrzencewicz-Bohusz

422

Przedmiot wykładu	Ilość godzin tygodniowo	Nazwisko wykładającego	Podpis ucznia

Poświadczam niniejszem, iż JP. ..... złożył prośbę o uwolnienie od opłaty czesnego na półrocze ..... r. szk. 190 ..... opartą na zasadach wyszczególnionych w 2 ustępie 1 § 15-go Ustawy o czesnem, i może być przeto wpisany prowizorycznie w poczet Uczniów Wydziału.

Kraków, dnia 30 kw. 1908

Dziekan

Zgadzam się na spóźniony wpis
M. P. Rud

Według dotyczących przepisów mają uczniowie wpisywać przedmioty naukowe do rodowodu i książeczek legitymacyjnych zupełnie tak, jak takowe w spisie wyrażone zostały.

Nie wolno jest wpisywać do jednej rubryki rodowodu lub książeczki nazwisk dwóch nauk; ale **każdy przedmiot powinien być wpisanym w osobnej przegródce.** Gdyby jedna stronica książeczki nie starczyła do zapisania wszystkich przedmiotów, których Uczeń w jednem półroczu słuchać zamierza, wtedy ma użyć dwóch stronic.

Przy wyliczaniu odczytów w rodowodzie ma być umieszczony własnoręczny podpis Ucznia w ostatniej rubryce obok nazwiska każdego Nauczyciela (§ 8. Ustawy naukowej z d. 1 października 1850 roku).

W rodowodzie i w książeczce legitymacyjnej, jako dokumentach urzędowych, są skrobanki zabronione.

Rok szk. 190 6/7

RODOWÓD

423

Półrocze II le

Nazwisko i imię ucznia	Jest uczniem zwyczajnym czy nadzwyczajnym	Oznaczenie Wydziału
Aniela Skaczkowska	nadzwyczajnym	filozoficzny

Miejsce urodzenia	Wiek	Religia	Narodowość	Obywatelstwo	Mieszkanie w Krakowie
Sieradz	22	katolicka	polska	rosyjskie	ul.: Starowiślna L. domu: 3

Imię, zatrudnienie i miejsce zamieszkania ojca lub opiekuna: S

Oświadczenie się do służby wojskowej:

Zakład naukowy, w którym uczeń strawił ostatnie półrocze: kaliskie żeńskie gimnazyum

Pobiera stypendyum z fundacyi: .....
rocznie k. ..... h. ..... udzielone przez .....
dekretem z dnia ..... L. .....

dla kwestury: wpisano w kwesturze 2500 pod Nr.: 12/5. 907. w dniu: Bibliot. K. 2

Na jakiej zasadzie uczeń żąda imatrykulacyi (inskrypcyi wpisu)

dla kwestury tytułem taksy	Zwrócono:	dla kwestury tytułem taksy	Pobrano:
	imatrykulacyjnej (wpisowego) K. ..... art.		imatrykulacyjnej (wpisowego) K. ..... art. .....
	laboratoryjnej . . . . . K. ..... art.		laboratoryjnej . . . . . K. ..... art. .....
	czesnego: K. ..... h. ..... art.		czesnego: K. 16 h. 80 art. 2500
	„ K. ..... h. ..... art.		„ K. ..... h. ..... art. .....
	„ K. ..... h. ..... art.		„ K. ..... h. ..... art. .....
	„ K. ..... h. ..... art.		„ K. ..... h. ..... art. .....

Wykaz odczytów, na które uczeń uczęszczać zamierza.

Przedmiot wykładu:	Ilość godzin tygodniowo	Nazwisko wykładającego	Podpis ucznia
Okres rewolucyjny	2	prof. Czermak	A. Skaczkowska
poeci polscy XVIII w.	2	prof. Windakiewicz	
Rzut oka na literaturę XIX w.	3	prof. Tarnowski	
Starsi i młodsi romantycy	1	prof. Windakiewicz	

484

Przedmiot wykładu	Ilość godzin tygodniowo	Nazwisko wykładającego	Podpis ucznia

Poświadczam niniejszem, iż JP. ..... złożył prośbę o uwolnienie od opłaty czesnego na półrocze ..... r. szk. 190 ..... opartą na zasadach wyszczególnionych w 2 ustępie 1 § 15-go Ustawy o czesnem, i może być przeto wpisany prowizorycznie w poczet Uczniów Wydziału.

Kraków, dnia 8 Maja 1907

Dziekan

Coll. Uroczne
Udzielam się na tymczasowy wpis
St. Rudzki

Według dotyczących przepisów mają uczniowie wpisywać przedmioty naukowe do rodowodu i książeczek legitymacyjnych zupełnie tak, jak takowe w spisie wyrażone zostały.

Nie wolno jest wpisywać do jednej rubryki rodowodu lub książeczki nazwisk dwóch nauk; ale **każdy przedmiot powinien być wpisanym w osobnej przegródce.** Gdyby jedna stronica książeczki nie starczyła do zapisania wszystkich przedmiotów, których Uczeń w jednem półroczu słuchać zamierza, wtedy ma użyć dwóch stronic.

Przy wyliczaniu odczytów w rodowodzie ma być umieszczony własnoręczny podpis Ucznia w ostatniej rubryce obok nazwiska każdego Nauczyciela (§ 8. Ustawy naukowej z d. 1 października 1850 roku).

W rodowodzie i w książeczce legitymacyjnej, jako dokumentach urzędowych, są skrobanki zabronione.

Rok szk. 190 7/8

RODOWÓD

Półrocze letnie 4/4

Nazwisko i imię ucznia	Jest uczniem zwyczajnym czy nadzwyczajnym	Oznaczenie Wydziału
Maryanna Pereświt-Sołtanówna	nadzwyczajny	filozoficzny

Miejsce urodzenia	Wiek	Religia	Narodowość	Obywatelstwo	Mieszkanie w Krakowie
Mińska gub. maj. Pińskowiec	1879	rzymsko-katolicka	Polska	włościańskie	ul.: Dominikańska L. domu: 3

Imię, zatrudnienie i miejsce zamieszkania ojca lub opiekuna: Sabina Pereświt-Sołtanowska obywatelka, Kijów. karowajowska. L. 55.

Oświadczenie się do służby wojskowej: —

Zakład naukowy, w którym uczeń strawił ostatnie półrocze: —

Pobiera stypendyum z fundacyi: —

rocznie k. ..... h. ..... udzielone przez —

dekretem z dnia ..... L.: —

dla kwestury: wpisano w kwesturze pod Nr.: 2015 w dniu: 18/4. 907.

Na jakiej zasadzie uczeń żąda imatrykulacyi (inskrypcyi wpisu): Bibliot. K. 2)

dla kwestury tytułem taksy — Zwrócono:
- imatrykulacyjnej (wpisowego) K. ..... art. .....
- laboratoryjnej . . . . . K. ..... art. .....
- czesnego: K. ..... h. ..... art. .....
- „ K. ..... h. ..... art. .....
- „ K. ..... h. ..... art. .....
- „ K. ..... h. ..... art. .....

dla kwestury tytułem taksy — Pobrano:
- imatrykulacyjnej (wpisowego) K. ..... art. .....
- laboratoryjnej . . . . . K. ..... art. .....
- czesnego: K. 29 h. 40 art. 2013
- „ K. ..... h. ..... art. .....
- „ K. ..... h. ..... art. .....
- „ K. ..... h. ..... art. .....

Wykaz odczytów, na które uczeń uczęszczać zamierza.

Przedmiot wykładu:	Ilość godzin tygodniowo	Nazwisko wykładającego	Podpis ucznia
Zarys metafizyki	4	pr. Straszewski	Maryanna Pereświt-Sołtanówna
Fryderyk Nitzsche	2	pr. Straszewski	
Historya nowszej filozofii od Kanta do nowszych czasów	4	pr. Pawlicki	
Historya socyalizmu niemieckiego	1	pr. Pawlicki	
Poezi polscy XVIII wieku	2	pr. Brudzińska	
Starsi i młodsi romantycy	1	pr. Brudzińska	

Przedmiot wykładu	Ilość godzin tygodniowo	Nazwisko wykładającego	Podpis ucznia

Poświadczam niniejszem, iż JP. ..... złożył prośbę o uwolnienie od opłaty czesnego na półrocze ..... r. szk. 190 ..... opartą na zasadach wyszczególnionych w 2 ustępie 1 § 15-go Ustawy o czesnem, i może być przeto wpisany prowizorycznie w poczet Uczniów Wydziału.

Kraków, dnia 18 Kw. 190 7

Dziekan

Coll. złożone
Można przyjść
M. P. Rudzki

Według dotyczących przepisów mają uczniowie wpisywać przedmioty naukowe do rodowodu i książeczek legitymacyjnych zupełnie tak, jak takowe w spisie wyrażone zostały.

Nie wolno jest wpisywać do jednej rubryki rodowodu lub książeczki nazwisk dwóch nauk; ale **każdy przedmiot powinien być wpisanym w osobnej przegródce.** Gdyby jedna stronica książeczki nie starczyła do zapisania wszystkich przedmiotów, których Uczeń w jednem półroczu słuchać zamierza, wtedy ma użyć dwóch stronic.

Przy wyliczaniu odczytów w rodowodzie ma być umieszczony własnoręczny podpis Ucznia w ostatniej rubryce obok nazwiska każdego Nauczyciela (§ 8. Ustawy naukowej z d. 1 października 1850 roku).

W rodowodzie i w książeczce legitymacyjnej, jako dokumentach urzędowych, są skrobanki zabronione.

Rok szk. 190 6/7

RODOWÓD

Półrocze II.

427

Nazwisko i imię ucznia				Jest uczniem zwyczajnym czy nadzwyczajnym	Oznaczenie Wydziału
Srokowska Wanda				nadzwyczajna	filozoficzny
Miejsce urodzenia	**Wiek**	**Religia**	**Narodowość**	**Obywatelstwo**	**Mieszkanie w Krakowie**
Wadowice	18/VIII. 1884.	rzym. kat.	Polka	austr.	nl.: Gołębia L. domu: 14.

Imię, zatrudnienie i miejsce zamieszkania ojca lub opiekuna: Władysław Srokowski urzędnik Kasy Oszczędności m. Krakowa.

Oświadczenie się do służby wojskowej:

Zakład naukowy, w którym uczeń strawił ostatnie półrocze:

Pobiera stypendyum z fundacyi: ..... rocznie k. ..... h. ..... udzielone przez ..... dekretem z dnia ..... L. .....

dla kwestury: wpisano w kwesturze pod Nr.: 38 674. 907. w dniu: Bibliot. K. /

Na jakiej zasadzie uczeń żąda imatrykulacyi (inskrypcyi wpisu): Patent kwalifikacyjny do szkół wydziałowych.

dla kwestury tytułem taksy — Zwrócono:

- imatrykulacyjnej (wpisowego) K. ..... art. .....
- laboratoryjnej . . . . . K. ..... art. .....
- czesnego: K. ..... h. ..... art. .....
- „ K. ..... h. ..... art. .....
- „ K. ..... h. ..... art. .....
- „ K. ..... h. ..... art. .....

dla kwestury tytułem taksy — Pobrano:

- imatrykulacyjnej (wpisowego) K. 5 art. 385
- laboratoryjnej . . . . . K. ..... art. .....
- czesnego: K. 30 h. 60 art. 387
- „ K. ..... h. ..... art. .....
- „ K. ..... h. ..... art. .....
- „ K. ..... h. ..... art. .....

Wykaz odczytów, na które uczeń uczęszczać zamierza.

Przedmiot wykładu:	Ilość godzin tygodniowo	Nazwisko wykładającego	Podpis ucznia
Historya nowszej filozofii od Kanta do naszych czasów.	4	Ks. Dr. Pawlicki	Srokowska
Historya socyalizmu niemieckiego	1	Ks. Dr. Pawlicki	Srokowska
Seminaryum filozoficzne	2	Ks. Dr. Pawlicki	Srokowska
Słowiańszczyzna w w. XIX.	2	Dr. Zdziechowski	Srokowska
Rzut oka na literaturę w. XIX.	3	Dr. hr. Tarnowski	Srokowska
Pisarze polityczni	2	Dr. hr. Tarnowski	Srokowska
Seminaryum literackie	1	Dr. hr. Tarnowski	Srokowska
Ćwiczenia niemieckie ustne	3	L. Adolf Stylo	Srokowska
Ćwiczenia niemieckie piśmienne	1	L. Adolf Stylo	Srokowska

427

Przedmiot wykładu	Ilość godzin tygodniowo	Nazwisko wykładającego	Podpis ucznia

Poświadczam niniejszem, iż JP. ..... złożył prośbę o uwolnienie od opłaty czesnego na półrocze ..... r. szk. 190 ..... opartą na zasadach wyszczególnionych w 2 ustępie 1 § 15-go Ustawy o czesnem, i może być przeto wpisany prowizorycznie w poczet Uczniów Wydziału.

Kraków, dnia ..... 190 .....

Dziekan

Według dotyczących przepisów mają uczniowie wpisywać przedmioty naukowe do rodowodu i książeczek legitymacyjnych zupełnie tak, jak **takowe w spisie** wyrażone zostały.

Nie wolno jest wpisywać do jednej rubryki rodowodu lub książeczki nazwisk dwóch nauk; ale **każdy przedmiot powinien być wpisanym w osobnej przegródce.** Gdyby jedna stronica książeczki nie starczyła do zapisania wszystkich przedmiotów, których Uczeń w jednem półroczu słuchać zamierza, wtedy ma użyć dwóch stronic.

Przy wyliczaniu odczytów w rodowodzie ma być umieszczony własnoręczny podpis Ucznia w ostatniej rubryce obok nazwiska każdego Nauczyciela (§ 8. Ustawy naukowej z d. 1 października 1850 roku).

W rodowodzie i w książeczce legitymacyjnej, jako dokumentach urzędowych, są skrobanki zabronione.

Rok szk. 1906/7

RODOWÓD

Półrocze II (letn.)

Nazwisko i imię ucznia	Jest uczniem zwyczajnym czy nadzwyczajnym	Oznaczenie Wydziału
Marya Steele	Nadzwyczajny	Filozoficzny

Miejsce urodzenia	Wiek	Religia	Narodowość	Obywatelstwo	Mieszkanie w Krakowie
Drohiczów - Kr. Polskie	23	Katol.	Polska	Rossyjski	ul.: Smoleńsk L. domu: 10.

Imię, zatrudnienie i miejsce zamieszkania ojca lub opiekuna: Stella Marya Steel. Docent po letach - Kraków.

Oświadczenie się do służby wojskowej: —

Zakład naukowy, w którym uczeń strawił ostatnie półrocze: Uniwersytet Jagielloński.

Pobiera stypendyum z fundacyi: ..... rocznie k. ..... h. ..... udzielone przez ..... dekretem z dnia ..... L. .....

dla kwestury: wpisano w kwesturze pod Nr.: 1155 w dniu: 12/4. 907.

Na jakiej zasadzie uczeń żąda imatrykulacyi (inskrypcyi wpisu): Bibliot. K. 2

dla kwestury tytułem taksy — Zwrócono:		dla kwestury tytułem taksy — Pobrano:	
imatrykulacyjnej (wpisowego)	K. ..... art.	imatrykulacyjnej (wpisowego)	K. ..... art. .....
laboratoryjnej	K. ..... art.	laboratoryjnej	K. ..... art. .....
czesnego:	K. ..... h. ..... art.	czesnego:	K. 29 h. 40 art. 1155
„	K. ..... h. ..... art.	„	K. ..... h. ..... art. .....
„	K. ..... h. ..... art.	„	K. ..... h. ..... art. .....
„	K. ..... h. ..... art.	„	K. ..... h. ..... art. .....

Wykaz odczytów, na które uczeń uczęszczać zamierza.

Przedmiot wykładu:	Ilość godzin tygodniowo	Nazwisko wykładającego	Podpis ucznia
Historya nowszej filozofii od Kanta do rozwoju ~~erosów~~	4	D. Pawlicki	Marya v. Steele.
Historya socyalizmu niemieckiego	1	„ „	
Dzieje ideału rewolucyjnego 1846-48 r.	2	D. Cesarak	
Genius organu historycznego	2	„ „	
~~Paleografia Łacińska z ćwiczeniami~~	~~3~~	D. Krzyżanowski	
Historya Polski w XIII wieku	2	„ „	
~~Prawo w czasie wojen i wojskowi i Kongres Wiedeńskiego~~	~~3~~	~~D. Tokarz~~	
Hist. austr. od Józefa II.	5	Pokarb	

Przedmiot wykładu	Ilość godzin tygodniowo	Nazwisko wykładającego	Podpis ucznia

Poświadczam niniejszem, iż JP. ..... złożył prośbę o uwolnienie od opłaty czesnego na półrocze ..... r. szk. 190 ..... opartą na zasadach wyszczególnionych w 2 ustępie 1 § 15-go Ustawy o czesnem, i może być przeto wpisany prowizorycznie w poczet Uczniów Wydziału.

Kraków, dnia 15/IV 1907

Dziekan

ordy. Świnie
Muzina zastępca
Mukowski

Według dotyczących przepisów mają uczniowie wpisywać przedmioty naukowe do rodowodu i książeczek legitymacyjnych zupełnie tak, jak takowe w spisie wyrażone zostały.

Nie wolno jest wpisywać do jednej rubryki rodowodu lub książeczki nazwisk dwóch nauk; ale **każdy przedmiot powinien być wpisanym w osobnej przegródce.** Gdyby jedna stronica książeczki nie starczyła do zapisania wszystkich przedmiotów, których Uczeń w jednem półroczu słuchać zamierza, wtedy ma użyć dwóch stronic.

Przy wyliczaniu odczytów w rodowodzie ma być umieszczony własnoręczny podpis Ucznia w ostatniej rubryce obok nazwiska każdego Nauczyciela (§ 8. Ustawy naukowej z d. 1 października 1850 roku).

W rodowodzie i w książeczce legitymacyjnej, jako dokumentach urzędowych, są skrobanki zabronione.

Rok szk. 190 6/7

RODOWÓD

Półrocze 2-gie

Nazwisko i imię ucznia	Jest uczniem zwyczajnym czy nadzwyczajnym	Oznaczenie Wydziału
Jadwiga Stempkowska	nadzwyczajna	filozoficzny

Miejsce urodzenia	Wiek	Religia	Narodowość	Obywatelstwo	Mieszkanie w Krakowie
Odesa	20 lat	katolicka	polska	rosyjskie	ul.: Kleinradnigo L. domu: 16 I p.

Imię, zatrudnienie i miejsce zamieszkania ojca lub opiekuna: Szymon, inżynier, Odesa

Oświadczenie się do służby wojskowej:

Zakład naukowy, w którym uczeń strawił ostatnie półrocze: Uniwersytet Jagielloński

Pobiera stypendyum z fundacyi: .....
rocznie k. ..... h. ..... udzielone przez .....
dekretem z dnia ..... L.

dla kwestury: wpisano w kwesturze pod Nr.: 2538 w dniu: 16/5. 907.

Na jakiej zasadzie uczeń żąda imatrykulacyi (inskrypcyi wpisu) Na zasadzie indeksu

Bibliot. K. 2

dla kwestury tytułem taksy: Zwrócono:		dla kwestury tytułem taksy: Pobrano:	
imatrykulacyjnej (wpisowego)	K. ..... art.	imatrykulacyjnej (wpisowego)	K. ..... art. .....
laboratoryjnej	K. ..... art.	laboratoryjnej .	K. ..... art. .....
czesnego:	K. ..... h. ..... art.	czesnego:	K. 37.80 h. ..... art. 2538
„	K. ..... h. ..... art.	„	K. ..... h. ..... art. .....
„	K. ..... h. ..... art.	„	K. ..... h. ..... art. .....
„	K. ..... h. ..... art.	„	K. ..... h. ..... art. .....

Wykaz odczytów, na które uczeń uczęszczać zamierza.

Przedmiot wykładu:	Ilość godzin tygodniowo	Nazwisko wykładającego .	Podpis ucznia
Czasy wojen religijnych	5	Prof. Zakrzewski	Jadwiga Stempkowska
Zarys dziejów Polski wieku średniego 2-ga część	3	Prof. Bumas	
Malarstwo włoskie XIX. i początek lat XX.	3	Prof. Schlosser	
Ćwiczenia praktyczne	2	— „ —	
Zarys głównych prądów umysłowych	2	Prof. Dreidow	
Psychofizyka	3	Prof. Heinrich	

Przedmiot wykładu	Ilość godzin tygodniowo	Nazwisko wykładającego	Podpis ucznia

Poświadczam niniejszem, iż JP. ..... złożył prośbę o uwolnienie od opłaty czesnego na półrocze ..... r. szk. 190 ..... opartą na zasadach wyszczególnionych w 2 ustępie 1 § 15-go Ustawy o czesnem, i może być przeto wpisany prowizorycznie w poczet Uczniów Wydziału.

Kraków, dnia 21 Maja 1907

Dziekan

Cal. Tarnę
zgadzam się na wpisanie mnie
do Rady

Imieniem Senatu Akademickiego
zezwalam na wpis spóźniony.
Kraków d. 24. V. 907

Według dotyczących przepisów mają uczniowie wpisywać przedmioty naukowe do rodowodu i książeczek legitymacyjnych zupełnie tak, jak takowe w spisie wyrażone zostały.

Nie wolno jest wpisywać do jednej rubryki rodowodu lub książeczki nazwisk dwóch nauk; ale **każdy przedmiot powinien być wpisanym w osobnej przegródce.** Gdyby jedna stronica książeczki nie starczyła do zapisania wszystkich przedmiotów, których Uczeń w jednem półroczu słuchać zamierza, wtedy ma użyć dwóch stronic.

Przy wyliczaniu odczytów w rodowodzie ma być umieszczony własnoręczny podpis Ucznia w ostatniej rubryce obok nazwiska każdego Nauczyciela (§ 8. Ustawy naukowej z d. 1 października 1850 roku).

W rodowodzie i w książeczce legitymacyjnej, jako dokumentach urzędowych, są skrobanki zabronione.

Rok szk. 190 .....

RODOWÓD

Półrocze 433

Nazwisko i imię ucznia	Jest uczniem zwyczajnym czy nadzwyczajnym	Oznaczenie Wydziału
Konstancya Stężowska	nadzwyczajna	filozof.

Miejsce urodzenia	Wiek	Religia	Narodowość	Obywatelstwo	Mieszkanie w Krakowie
Pawłowice Stróż. Pol.	24	rz.-kat.	polska	rossyjska	ul.: Kopernika L. domu: 3

Imię, zatrudnienie i miejsce zamieszkania ojca lub opiekuna

Oświadczenie się do służby wojskowej

Zakład naukowy, w którym uczeń strawił ostatnie półrocze: Uniwersytet lwowski

Pobiera stypendyum z fundacyi: .....
rocznie k. ..... h. ..... udzielone przez .....
dekretem z dnia ..... L.

dla kwestury: wpisano w kwesturze pod Nr.: 2696 w dniu: 30/4. 907.

Na jakiej zasadzie uczeń żąda imatrykulacyi (inskrypcyi wpisu): Bibliot. K.

dla kwestury tytułem taksy	Zwrócono:	Pobrano: dla kwestury tytułem taksy
	imatrykulacyjnej (wpisowego) K. ..... art.	imatrykulacyjnej (wpisowego) K. ..... art. .....
	laboratoryjnej . . . . . K. ..... art.	laboratoryjnej . . . . . K. ..... art. .....
	czesnego: K. ..... h. ..... art.	czesnego: K. 27 h. 50 art. 2882
	„ K. ..... h. ..... art.	„ K. ..... h. ..... art. .....
	„ K. ..... h. ..... art.	„ K. ..... h. ..... art. .....
	„ K. ..... h. ..... art.	„ K. ..... h. ..... art. .....

Wykaz odczytów, na które uczeń uczęszczać zamierza.

Przedmiot wykładu:	Ilość godzin tygodniowo	Nazwisko wykładającego	Podpis ucznia
Malarstwo włoskie XV i XVI w.	3	Prof. Sokołowski	K. Stężowska
Ćwiczenia praktyczne	2	"	K. Stężowska
Malarstwo XIX w.	4	Prof. Myciński	K. Stężowska
Ćwiczenia praktyczne	1		K. Stężowska
Paleografia łacińska	3	Prof. Wyczański	K. Stężowska

Przedmiot wykładu	Ilość godzin tygodniowo	Nazwisko wykładającego	Podpis ucznia

Poświadczam niniejszem, iż JP. ..... złożył prośbę o uwolnienie od opłaty czesnego na półrocze ..... r. szk. 190 ..... opartą na zasadach wyszczególnionych w 2 ustępie 1 § 15-go Ustawy o czesnem, i może być przeto wpisany prowizorycznie w poczet Uczniów Wydziału.

Kraków, dnia 29/Xw 190 7

Dziekan

Coll. z Finem
Zgadam się na
prowizoryczny wpis

Według dotyczących przepisów mają uczniowie wpisywać przedmioty naukowe do rodowodu i książeczek legitymacyjnych zupełnie tak, jak takowe w spisie wyrażone zostały.

Nie wolno jest wpisywać do jednej rubryki rodowodu lub książeczki nazwisk dwóch nauk; ale **każdy przedmiot powinien być wpisanym w osobnej przegródce.** Gdyby jedna stronica książeczki nie starczyła do zapisania wszystkich przedmiotów, których Uczeń w jednem półroczu słuchać zamierza, wtedy ma użyć dwóch stronic.

Przy wyliczaniu odczytów w rodowodzie ma być umieszczony własnoręczny podpis Ucznia w ostatniej rubryce obok nazwiska każdego Nauczyciela (§ 8. Ustawy naukowej z d. 1 października 1850 roku).

W rodowodzie i w książeczce legitymacyjnej, jako dokumentach urzędowych, są skrobanki zabronione.

Rok szk. 190 7

RODOWÓD

435

Półrocze letnie

Nazwisko i imię ucznia	Jest uczniem zwyczajnym czy nadzwyczajnym	Oznaczenie Wydziału
Władysława Sułka	nadzwyczajny	filozoficzny

Miejsce urodzenia	Wiek	Religia	Narodowość	Obywatelstwo	Mieszkanie w Krakowie
Wołyń Ukraińcowa	22	rz. kat.	polska	austryackie	ul.: Łazarska L. domu: 3

Imię, zatrudnienie i miejsce zamieszkania ojca lub opiekuna

Oświadczenie się do służby wojskowej

Zakład naukowy, w którym uczeń strawił ostatnie półrocze

Pobiera stypendyum z fundacyi:
rocznie k..... h..... udzielone przez
dekretem z dnia ..... L.

dla kwestury: wpisano w kwesturze pod Nr.: 1076 w dniu: 12/X. 907.

Na jakiej zasadzie uczeń żąda imatrykulacyi (inskrypcyi wpisu)

Bibliot. K. A

Zwrócono: (dla kwestury tytułem taksy)

imatrykulacyjnej (wpisowego) K..... art.....
laboratoryjnej . . . . . K..... art.....
czesnego: K..... h..... art.....
„ K..... h..... art.....
„ K..... h..... art.....
„ K..... h..... art.....

Pobrano: (dla kwestury tytułem taksy)

imatrykulacyjnej (wpisowego) K..... art.....
laboratoryjnej . . . . . K..... art.....
czesnego: K..... h..... art.....
„ K..... h..... art.....
„ K..... h..... art.....
„ K..... h..... art.....

Uwolniony w całości

Wykaz odczytów, na które uczeń uczęszczać zamierza.

Przedmiot wykładu:	Ilość godzin tygodniowo	Nazwisko wykładającego	Podpis ucznia
Zarys metafizyki opartej na wynikach krytycznej teorii poznania	4	dr. Straszewski	
Fryderyk Nietzsche a myśl i kultura współczesna	2	p. dr. Straszewski	
Historya filozofii od Kanta do naszych czasów	4	ks. Pawlicki	
Historya socyalizmu niemieckiego	1	ks. Pawlicki	
Szkoły średnie w Europie i Ameryce	3	dr. Jabłczyński	
Zarys dziejów polskich wieku średniego	3	pr. Piekosiński	
Dzieje sprzed rewolucyjnego 1846-1848	2	pr. Piekosiński	
Dzieje malarstwa XIX wieku. Nazarenizm romantyzm realizm impresyonizm	4	pr. Mycielski	
Ćwiczenia z hygjeny i bakteryologii	5	pr. Bujwid	

Władysława Sułka

436

Przedmiot wykładu	Ilość godzin tygodniowo	Nazwisko wykładającego	Podpis ucznia

Poświadczam niniejszem, iż JP. ..... złożył prośbę o uwolnienie od opłaty czesnego na półrocze ..... r. szk. 190 ..... opartą na zasadach wyszczególnionych w 2 ustępie 1 § 15-go Ustawy o czesnem, i może być przeto wpisany prowizorycznie w poczet Uczniów Wydziału.

Kraków, dnia 12/IV 1907

Dziekan

M. P. Rud

Według dotyczących przepisów mają uczniowie wpisywać przedmioty naukowe do rodowodu i książeczek legitymacyjnych zupełnie tak, jak takowe w spisie wyrażone zostały.

Nie wolno jest wpisywać do jednej rubryki rodowodu lub książeczki nazwisk dwóch nauk; ale **każdy przedmiot powinien być wpisanym w osobnej przegródce.** Gdyby jedna stronica książeczki nie starczyła do zapisania wszystkich przedmiotów, których Uczeń w jednem półroczu słuchać zamierza, wtedy ma użyć dwóch stronic.

Przy wyliczaniu odczytów w rodowodzie ma być umieszczony własnoręczny podpis Ucznia w ostatniej rubryce obok nazwiska każdego Nauczyciela (§ 8. Ustawy naukowej z d. 1 października 1850 roku).

W rodowodzie i w książeczce legitymacyjnej, jako dokumentach urzędowych, są skrobanki zabronione.

Rok szk. 1907.

RODOWÓD

Półrocze II 437

Nazwisko i imię ucznia	Jest uczniem zwyczajnym czy nadzwyczajnym	Oznaczenie Wydziału
Ewa Świrczewska	Słuch. nadzwyczajn.	filozoficznego

Miejsce urodzenia	Wiek	Religia	Narodowość	Obywatelstwo	Mieszkanie w Krakowie
Homel (Mohyl. gub.)	24 lat	rzymsk. kat.	polka	—	ul.: Krowoderska L. domu: 19.

Imię, zatrudnienie i miejsce zamieszkania ojca lub opiekuna: Teofil Świrczewski architekt.

Oświadczenie się do służby wojskowej: —

Zakład naukowy, w którym uczeń strawił ostatnie półrocze: Uniwersytet Jagielloński

Pobiera stypendyum z fundacyi: .....
rocznie k. ..... h. ..... udzielone przez .....
dekretem z dnia ..... L. .....

dla kwestury: wpisano w kwesturze pod Nr.: 2525 w dniu: 16/5. 907.

Na jakiej zasadzie uczeń żąda imatrykulacyi (inskrypcyi wpisu): Bibliot. K. 2

Zwrócono:		Pobrano:	
imatrykulacyjnej (wpisowego) K. ..... art.		imatrykulacyjnej (wpisowego) K. ..... art.	
laboratoryjnej ..... K. ..... art.		laboratoryjnej ..... K. ..... art.	
czesnego: K. ..... h. ..... art.		czesnego: K. 25 h. 20 art. 2525	
„ K. ..... h. ..... art.		„ K. ..... h. ..... art.	
„ K. ..... h. ..... art.		„ K. ..... h. ..... art.	
„ K. ..... h. ..... art.		„ K. ..... h. ..... art.	

dla kwestury tytułem taksy

Wykaz odczytów, na które uczeń uczęszczać zamierza.

Przedmiot wykładu:	Ilość godzin tygodniowo	Nazwisko wykładającego	Podpis ucznia
Zarys metafizyki opartej na wynikach krytycznej teoryi poznania i wiedzy badawczej	4 g.	Dr. Straszewski	Ewa Świrczewska
Szkoły średnie w Europie i Ameryce	3 g.	Dr. Kulczyński	
Najnowsze prądy reformatorskie w dziedzinie nauczania i wychowania	2 g.	Dr. Karbowiak	
Słowiańszczyzna w. w XIX. Zarys głównych prądów umysłowych	2 g.	Dr. Zdziechowski	
Słowackiego lata ostatnie	1 g.	Dr. Grabowski	

438

Przedmiot wykładu	Ilość godzin tygodniowo	Nazwisko wykładającego	Podpis ucznia

Poświadczam niniejszem, iż JP. ..... złożył prośbę o uwolnienie od opłaty czesnego na półrocze ..... r. szk. 190 ..... opartą na zasadach wyszczególnionych w 2 ustępie 1 § 15-go Ustawy o czesnem, i może być przeto wpisany prowizorycznie w poczet Uczniów Wydziału.

Kraków, dnia 16 Maja 1907

Dziekan

Coll. złożona
zgadzam się na spóźniony wpis
M. P. Rudzki

Według dotyczących przepisów mają uczniowie wpisywać przedmioty naukowe do rodowodu i książeczek legitymacyjnych zupełnie tak, jak takowe w spisie wyrażone zostały.

Nie wolno jest wpisywać do jednej rubryki rodowodu lub książeczki nazwisk dwóch nauk; ale **każdy przedmiot powinien być wpisanym w osobnej przegródce.** Gdyby jedna stronica książeczki nie starczyła do zapisania wszystkich przedmiotów, których Uczeń w jednem półroczu słuchać zamierza, wtedy ma użyć dwóch stronic.

Przy wyliczaniu odczytów w rodowodzie ma być umieszczony własnoręczny podpis Ucznia w ostatniej rubryce obok nazwiska każdego Nauczyciela (§ 8. Ustawy naukowej z d. 1 października 1850 roku).

W rodowodzie i w książeczce legitymacyjnej, jako dokumentach urzędowych, są skrobanki zabronione.

Rok szk. 190 6/7

RODOWÓD

Półrocze letnie

439

Nazwisko i imię ucznia	Jest uczniem ~~zwyczajnym~~ czy nadzwyczajnym	Oznaczenie Wydziału
Aleksandra Szaniawska	sł. nadzwyczajna	filozoficzny

Miejsce urodzenia	Wiek	Religia	Narodowość	Obywatelstwo	Mieszkanie w Krakowie
Rostów nad Donem	24 lat	Rzymsk. Katol.	polska	rosyjskie	ul.: Filipa L. domu: 23.

Imię, zatrudnienie i miejsce zamieszkania ojca lub opiekuna: Władysław Szaniawski inżynier. Łubnie gub. Połtawa

Oświadczenie się do służby wojskowej: —

Zakład naukowy, w którym uczeń strawił ostatnie półrocze: Uniwersytet Jagielloński w Krakowie.

Pobiera stypendyum z fundacyi: .....
rocznie k. ..... h. ..... udzielone przez .....
dekretem z dnia ..... L.

dla kwestury: wpisano w kwesturze pod Nr.: 2375 w dniu: 29/4. 907.

Na jakiej zasadzie uczeń żąda imatrykulacyi (inskrypcyi wpisu)

Bibliot. K. 2

Zwrócono: (dla kwestury, tytułem taksy)	Pobrano: (dla kwestury, tytułem taksy)
imatrykulacyjnej (wpisowego) K. ..... art.	imatrykulacyjnej (wpisowego) K. ..... art. .....
laboratoryjnej . . . . . K. ..... art.	laboratoryjnej . . . . . K. ..... art. .....
czesnego: K. ..... h. ..... art.	czesnego: K. 21 h. — art. 2375
„ K. ..... h. ..... art.	„ K. ..... h. ..... art. .....
„ K. ..... h. ..... art.	„ K. ..... h. ..... art. .....
„ K. ..... h. ..... art.	„ K. ..... h. ..... art. .....

Wykaz odczytów, na które uczeń uczęszczać zamierza.

Przedmiot wykładu:	Ilość godzin tygodniowo	Nazwisko wykładającego	Podpis ucznia
Fizyologia człowieka (część II)	5	prof. Cybulski	A. Szaniawska
Zarys dziejów Polski (wieki średnie cz. II)	3	prof. Czermak	A. Szaniawska
Dzieje okresu rewolucyjnego 1846-1848 na ziemiach polskich	2.	prof. Czermak	A. Szaniawska

Przedmiot wykładu	Ilość godzin tygodniowo	Nazwisko wykładającego	Podpis ucznia

Poświadczam niniejszem, iż JP. ..... złożył prośbę o uwolnienie od opłaty czesnego na półrocze ..... r. szk. 190 ..... opartą na zasadach wyszczególnionych w 2 ustępie 1 § 15-go Ustawy o czesnem, i może być przeto wpisany prowizorycznie w poczet Uczniów Wydziału.

Kraków, dnia 29 Kw 190 7

Dziekan

Coll. Nomine
Gradum ij ne minuj mis
M. P. Rud

Według dotyczących przepisów mają uczniowie wpisywać przedmioty naukowe do rodowodu i książeczek legitymacyjnych zupełnie tak, jak takowe w spisie wyrażone zostały.

Nie wolno jest wpisywać do jednej rubryki rodowodu lub książeczki nazwisk dwóch nauk; ale **każdy przedmiot powinien być wpisanym w osobnej przegródce.** Gdyby jedna stronica książeczki nie starczyła do zapisania wszystkich przedmiotów, których Uczeń w jednem półroczu słuchać zamierza, wtedy ma użyć dwóch stronic.

Przy wyliczaniu odczytów w rodowodzie ma być umieszczony własnoręczny podpis Ucznia w ostatniej rubryce obok nazwiska każdego Nauczyciela (§ 8. Ustawy naukowej z d. 1 października 1850 roku).

W rodowodzie i w książeczce legitymacyjnej, jako dokumentach urzędowych, są skrobanki zabronione.

Rok szk. 190 7

RODOWÓD.

Półrocze: letnie

Nazwisko i imię ucznia	Jest uczniem ~~zwyczajnym~~ ~~czy~~ nadzwyczajnym	Oznaczenie Wydziału
Anna Szydłowska	nadzw.	Filozoficzny

Miejsce urodzenia	Wiek	Religia	Narodowość	Poddaństwo	Mieszkanie w Krakowie
Zagórzany	21.	rzkatolicka	Polka	austryacka	ul: Ks. Tomasza L. domu: 18

Imię, zatrudnienie i miejsce zamieszkania ~~ojca lub~~ opiekuna: Władysław Jakubowicz Hydraulik Lwów ul. Leszczyńska 8.

Oświadczenie się do służby wojskowej:

Zakład naukowy, w którym uczeń strawił ostatnie półrocze:

Pobiera stypendyum z fundacyi: ..... rocznie k. ..... h. ..... udzielone przez ..... dekretem z dnia ..... L. .....

dla kwestury: wpisano w kwesturze pod Nr.: 1214. 1907. w dniu: Biblot. K.

Na jakiej zasadzie uczeń żąda imatrykulacyi (inskrypcyi wpisu): świadectwo dojrzałości z C.K. Seminaryum nauczycielskiego w Rzeszowie

dla kwestury tytułem taksy — Zwrócono:		dla kwestury tytułem taksy — Pobrano:	
imatrykulacyjnej (wpisowego)	K. ..... art.	imatrykulacyjnej (wpisowego)	K. ..... art. 3 1907
laboratoryjnej	K. ..... art.	laboratoryjnej	K. ..... art. .....
czesnego:	K. ..... h. ..... art.	czesnego:	K. 10 h. 50 art. 187 Zwolniona w połowie
„	K. ..... h. ..... art.	„	K. ..... h. ..... art. .....
„	K. ..... h. ..... art.	„	K. ..... h. ..... art. .....
„	K. ..... h. ..... art.	„	K. ..... h. ..... art. .....

Wykaz odczytów, na które uczeń uczęszczać zamierza.

Przedmiot wykładu:	Ilość godzin tygodniowo	Nazwisko wykładającego	Podpis ucznia
Ueber Walther von der Vogelweide	2.	Dr. Creizenach	
Grammatische Übungen	1.	"	
Erklärung von Klopstocks Oden	1.	"	
Geschichte der deutschen Literatur in der Sturm und Drang-periode.	3.	"	
Poezi polscy XVIII wieku	2.	Dr. Windakiewicz	
Starki i młodzi romantycy	1.	"	
~~Ćwiczenia niemieckie ustne~~	~~2.~~	~~Adj. Stylo~~	
~~Ćwiczenia niemieckie piśmienne~~	~~X~~	"	
Historia literatury w XIX.	2.	Wisłocki	

442

Przedmiot wykładu:	Ilość godzin tygodniowo	Nazwisko wykładającego	Podpis ucznia

Poświadczam niniejszem, iż JP. Anna Szydłowska złożył prośbę o uwolnienie od opłaty czesnego na półrocze letnie r. szk. 1907 opartą na zasadach wyszczególnionych w 2 ustępie 1 § 15-go Ustawy o czesnem, i może być przeto wpisany prowizorycznie w poczet Uczniów Wydziału.

Kraków, dnia 11/IV 1907

Dziekan

[illegible]

Według dotyczących przepisów mają uczniowie wpisywać przedmioty naukowe do rodowodu i książeczek legitymacyjnych zupełnie tak, jak takowe w spisie wyrażone zostały.

Nie wolno jest wpisywać do jednej rubryki rodowodu lub książeczki nazwisk dwóch nauk; ale **każdy przedmiot powinien być wpisanym w osobnej przegródce.** Gdyby jedna stronica książeczki nie starczyła do zapisania wszystkich przedmiotów, których Uczeń w jednem półroczu słuchać zamierza, wtedy ma użyć dwóch stronic.

Przy wyliczaniu odczytów w rodowodzie ma być umieszczony własnoręczny podpis Ucznia w ostatniej rubryce obok nazwiska każdego Nauczyciela (§ 8. Ustawy naukowej z d. 1 października 1850 roku).

W rodowodzie i w książeczce legitymacyjnej, jako dokumentach urzędowych, są skrobanki zabronione.

Rok szk. 1907

RODOWÓD

Półrocze II

443

Nazwisko i imię ucznia	Jest uczniem zwyczajnym czy nadzwyczajnym	Oznaczenie Wydziału
Józefa Szymańska	nadzwyczajny	filozofia

Miejsce urodzenia	Wiek	Religia	Narodowość	Obywatelstwo	Mieszkanie w Krakowie
Kraków	1880	rzym. kat.	polska	austryac.	ul.: Karmelicka L. domu: 36

Imię, zatrudnienie i miejsce zamieszkania ojca lub opiekuna: nieżyje ~~[illegible]~~

Oświadczenie się do służby wojskowej: —

Zakład naukowy, w którym uczeń strawił ostatnie półrocze: —

Pobiera stypendyum z fundacyi: ...
rocznie k. ... h. ... udzielone przez ...
dekretem z dnia ... L. ...

dla kwestury: wpisano w kwesturze pod Nr.: 124 w dniu: 3/4. 907. Bibliot. K. 1

Na jakiej zasadzie uczeń żąda imatrykulacyi (inskrypcyi wpisu)

Zwrócono: (dla kwestury, tytułem taksy)		Pobrano: (dla kwestury, tytułem taksy)	
imatrykulacyjnej (wpisowego)	K. ... art. ...	imatrykulacyjnej (wpisowego)	K. ... art. ...
laboratoryjnej	K. ... art. ...	laboratoryjnej	K. ... art. ...
czesnego:	K. ... h. ... art. ...	czesnego:	K. 39 h. 90 art. 124
„	K. ... h. ... art. ...	„	K. ... h. ... art. ...
„	K. ... h. ... art. ...	„	K. ... h. ... art. ...
„	K. ... h. ... art. ...	„	K. ... h. ... art. ...

Wykaz odczytów, na które uczeń uczęszczać zamierza.

Przedmiot wykładu:	Ilość godzin tygodniowo	Nazwisko wykładającego	Podpis ucznia
Pisarze politycz.	2	Tarnowski	Szymańska
Rzut oka na lit. XIX w.	3	"	
Starsi i młodzi romantycy	1	Windakiewicz	
Poeci XVIII wieku	2	"	
Wstęp do fil. słow.	1	Łoś	
Składnia jęz. pol.	4	"	
Histoire de la langue fr.	4	Herzog	
Lectures provençales	1	"	
Seminaryum rom.	2	"	
Wpływ Odrodz. włos. na Pol.	1	Kopera	
Seminaryum słow.	1	Łoś	

444

Przedmiot wykładu	Ilość godzin tygodniowo	Nazwisko wykładającego	Podpis ucznia

Poświadczam niniejszem, iż JP. ..... złożył prośbę o uwolnienie od opłaty czesnego na półrocze ..... r. szk. 190 ..... opartą na zasadach wyszczególnionych w 2 ustępie 1 § 15-go Ustawy o czesnem, i może być przeto wpisany prowizorycznie w poczet Uczniów Wydziału.

Kraków, dnia ..... 190 .....

Dziekan

Coll. ord.

Według dotyczących przepisów mają uczniowie wpisywać przedmioty naukowe do rodowodu i książeczek legitymacyjnych zupełnie tak, jak takowe w spisie wyrażone zostały.

Nie wolno jest wpisywać do jednej rubryki rodowodu lub książeczki nazwisk dwóch nauk; ale **każdy przedmiot powinien być wpisanym w osobnej przegródce.** Gdyby jedna stronica książeczki nie starczyła do zapisania wszystkich przedmiotów, których Uczeń w jednem półroczu słuchać zamierza, wtedy ma użyć dwóch stronic.

Przy wyliczaniu odczytów w rodowodzie ma być umieszczony własnoręczny podpis Ucznia w ostatniej rubryce obok nazwiska każdego Nauczyciela (§ 8. Ustawy naukowej z d. 1 października 1850 roku).

W rodowodzie i w książeczce legitymacyjnej, jako dokumentach urzędowych, są skrobanki zabronione.

444

Rok szk. 190 7

RODOWÓD.

Półrocze: letnie

Nazwisko i imię ucznia	Jest uczniem zwyczajnym czy nadzwyczajnym	Oznaczenie Wydziału
Felicya Turkeltaub	nadzwyczajna	filozoficzny

Miejsce urodzenia	Wiek	Religia	Narodowość	Poddaństwo	Mieszkanie w Krakowie
Lublin	21	mojż.	pol. żyd.	rosyj.	ul: Gertrudy L. domu: 18

Imię, zatrudnienie i miejsce zamieszkania ojca lub opiekuna: Salamon, właściciel realn. Lublin

Oświadczenie się do służby wojskowej:

Zakład naukowy, w którym uczeń strawił ostatnie półrocze: Univ. Jag.

Pobiera stypendyum z fundacyi:
rocznie k. ..... h. ..... udzielone przez .....
dekretem z dnia ..... L. .....

dla kwestury: wpisano w kwesturze pod Nr.: 210 w dniu: 414. 907.

Na jakiej zasadzie uczeń żąda imatrykulacyi (inskrypcyi wpisu): Bibliot. K. 2

dla kwestury tytułem taksy — Zwrócono:			dla kwestury tytułem taksy — Pobrano:		
imatrykulacyjnej (wpisowego)	K.	art.	imatrykulacyjnej (wpisowego)	K.	art. wisz
laboratoryjnej	K.	art.	laboratoryjnej	K. 6	art. 210
czesnego:	K.	h. art.	czesnego:	K. 52	h. 50 art. 210
„	K.	h. art.	„	K.	h. art.
„	K.	h. art.	„	K.	h. art.
„	K.	h. art.	„	K.	h. art.

Wykaz odczytów, na które uczeń uczęszczać zamierza.

Przedmiot wykładu:	Ilość godzin tygodniowo	Nazwisko wykładającego	Podpis ucznia
Technologya chemiczna	3	Prof. Dr. Marchlewski	
Ćwiczenia w pracowni fizycznej	4	Prof. Dr. Witkowski	
Ćwiczenia w pracowni chemicznej	9	Prof. Dr. Bronisławski	
~~Wstęp do analizy~~	~~2~~	~~Prof. Dr. Zaremba~~	
~~Seminaryum matem. dla młodszych~~	~~2~~	~~Prof. Dr. Zaremba~~	
Historya teoryj chemicznych	2	Doc. Dr. Bruner	
Teorya kinetyczna gazów	2	Prof. Dr. Natanson	
~~Teorya przewodnictwa~~	~~2~~	~~Prof. Dr. Natanson~~	
Fizyologia roślin	5	Prof. Dr. Godlewski	

Felicya Turkeltaub

446

Przedmiot wykładu:	Ilość godzin tygodniowo	Nazwisko wykładającego	Podpis ucznia

Poświadczam niniejszem, iż JP. ..... złożył prośbę o uwolnienie od opłaty czesnego na półrocze ..... r. szk. 190 ..... opartą na zasadach wyszczególnionych w 2 ustępie 1 § 15-go Ustawy o czesnem, i może być przeto wpisany prowizorycznie w poczet Uczniów Wydziału.

Kraków, dnia 190

Dziekan

Według dotyczących przepisów mają uczniowie wpisywać przedmioty naukowe do rodowodu i książeczek legitymacyjnych zupełnie tak, jak takowe w spisie wyrażone zostały.

Nie wolno jest wpisywać do jednej rubryki rodowodu lub książeczki nazwisk dwóch nauk; ale **każdy przedmiot powinien być wpisanym w osobnej przegródce.** Gdyby jedna stronica książeczki nie starczyła do zapisania wszystkich przedmiotów, których Uczeń w jednem półroczu słuchać zamierza, wtedy ma użyć dwóch stronic.

Przy wyliczaniu odczytów w rodowodzie ma być umieszczony własnoręczny podpis Ucznia w ostatniej rubryce obok nazwiska każdego Nauczyciela (§ 8. Ustawy naukowej z d. 1 października 1850 roku).

W rodowodzie i w książeczce legitymacyjnej, jako dokumentach urzędowych, są skrobanki zabronione.

Rok szk. 190 6/7

RODOWÓD

Półrocze letnie 477

Nazwisko i imię ucznia	Jest uczniem zwyczajnym czy nadzwyczajnym	Oznaczenie Wydziału
Wender Stanisława	sł. nadzwyczajna	filozoficzny

Miejsce urodzenia	Wiek	Religia	Narodowość	Obywatelstwo	Mieszkanie w Krakowie
Warszawa	23	Rzymsko-katolicka	Polska	Rosyjskie	ul.: Zgoda L. domu: 1

Imię, zatrudnienie i miejsce zamieszkania ojca lub opiekuna	Bolesław Wender, lekarz w Tomsku
Oświadczenie się do służby wojskowej	— —
Zakład naukowy, w którym uczeń strawił ostatnie półrocze	Uniwersytet Jagielloński w Krakowie

Pobiera stypendyum z fundacyi: .....
rocznie k. ..... h. ..... udzielone przez .....
dekretem z dnia ..... L.

dla kwestury: wpisano w kwesturze pod Nr.: 1048 w dniu: 12/4. 907.

Na jakiej zasadzie uczeń żąda imatrykulacyi (inskrypcyi wpisu) Na zasadzie colloquialnych świadectw

Bibliot. K. 2

Zwrócono: (dla kwestury, tytułem taksy)	Pobrano: (dla kwestury, tytułem taksy)
imatrykulacyjnej (wpisowego) K. ..... art.	imatrykulacyjnej (wpisowego) K. ..... art. .....
laboratoryjnej . . . . . K. ..... art.	laboratoryjnej . . . . . K. ..... art. .....
czesnego: K. ..... h. ..... art.	czesnego: K. 27 h. 30 art. 1048
„ K. ..... h. ..... art.	„ K. ..... h. ..... art. .....
„ K. ..... h. ..... art.	„ K. ..... h. ..... art. .....
„ K. ..... h. ..... art.	„ K. ..... h. ..... art. .....

Wykaz odczytów, na które uczeń uczęszczać zamierza.

Przedmiot wykładu:	Ilość godzin tygodniowo	Nazwisko wykładającego	Podpis ucznia
Fryderyk Nitzsche a myśl i kultura współczesna	2	Dr. Straszewski	Wender
Najnowsze prądy reformatorskie w dziedzinie nauczania i wychowania	2	Dr. Karbowiak	Wender
Zarys dziejów Polski	3	Dr. Czermak	Wender
Poeci polscy XVIII wieku	2	Dr. Windakiewicz	Wender
~~Piotr Skarga na tle sporów religijn. XVI w.~~	~~1~~	~~Dr. Grabowski~~	Wender
Składnia języka polskiego	4	Prof. Łoś	Wender

448

Przedmiot wykładu	Ilość godzin tygodniowo	Nazwisko wykładającego	Podpis ucznia

Poświadczam niniejszem, iż JP. ..... złożył prośbę o uwolnienie od opłaty czesnego na półrocze ..... r. szk. 190 ..... opartą na zasadach wyszczególnionych w 2 ustępie 1 § 15-go Ustawy o czesnem, i może być przeto wpisany prowizorycznie w poczet Uczniów Wydziału.

Kraków, dnia 11/IV 1907

Dziekan

M. P. Red

Colloquia złożone można przyjąć

MR

Według dotyczących przepisów mają uczniowie wpisywać przedmioty naukowe do rodowodu i książeczek legitymacyjnych zupełnie tak, jak takowe w spisie wyrażone zostały.

Nie wolno jest wpisywać do jednej rubryki rodowodu lub książeczki nazwisk dwóch nauk; ale **każdy przedmiot powinien być wpisanym w osobnej przegródce.** Gdyby jedna stronica książeczki nie starczyła do zapisania wszystkich przedmiotów, których Uczeń w jednem półroczu słuchać zamierza, wtedy ma użyć dwóch stronic.

Przy wyliczaniu odczytów w rodowodzie ma być umieszczony własnoręczny podpis Ucznia w ostatniej rubryce obok nazwiska każdego Nauczyciela (§ 8. Ustawy naukowej z d. 1 października 1850 roku).

W rodowodzie i w książeczce legitymacyjnej, jako dokumentach urzędowych, są skrobanki zabronione.

Rok szk. 190 6/7

RODOWÓD.

440

Półrocze: letnie

Nazwisko i imię ucznia	Jest uczniem zwyczajnym czy nadzwyczajnym	Oznaczenie Wydziału
Julia Zembaty (-Więcek	nadzwyczaj.	sł. filozofii

Miejsce urodzenia	Wiek	~~Religia~~	Narodowość	Poddaństwo	Mieszkanie w Krakowie
Baranów	1883.	rz.-kat.	polska	austryack.	ul: Stradom L. domu: 4.

Imię, zatrudnienie i miejsce zamieszkania ojca lub opiekuna	—
Oświadczenie się do służby wojskowej	—
Zakład naukowy, w którym uczeń strawił ostatnie półrocze	Uniwers. Jagielloński w Krakowie

Pobiera stypendyum z fundacyi: .....
rocznie k. ..... h. ..... udzielone przez .....
dekretem z dnia ..... L. .....

dla kwestury: wpisano w kwesturze pod Nr.: 1392 w dniu: 12/4. 907.

Na jakiej zasadzie uczeń żąda imatrykulacyi (inskrypcyi wpisu) indeks z wizą ostatniego półrocza.

Bibliot. K. 1

Zwrócono:		Pobrano:	
dla kwestury tytułem taksy	imatrykulacyjnej (wpisowego) K. ..... art.	dla kwestury tytułem taksy	imatrykulacyjnej (wpisowego) K. ..... art. .....
	laboratoryjnej . . . . . K. ..... art.		laboratoryjnej . . . . . K. ..... art. .....
	czesnego: K. ..... h. ..... art.		czesnego: K. ..... h. ..... art. .....
	„ K. ..... h. ..... art.		„ K. ..... h. ..... art. .....
	„ K. ..... h. ..... art.		„ K. ..... h. ..... art. .....
	„ K. ..... h. ..... art.		„ K. ..... h. ..... art. .....

Uwolniony w całości

Wykaz odczytów, na które uczeń uczęszczać zamierza.

Przedmiot wykładu:	Ilość godzin tygodniowo	Nazwisko wykładającego	Podpis ucznia
Geometrya różniczkowa	2.	Dr Żórawski	J. Zembaty
Seminaryum matematyczne	1.	Pr. Dr Żórawski	J. Zembaty
Teorya funkcyi analityczn.	3.	Prof. Dr Zaremba	J. Zembaty
Ćwiczenia seminaryjne	2.	Pr. Dr Zaremba	J. Zembaty
Teorya kinetyczna gazów	2.	Pr. Dr Natanson	J. Zemb.
Pracownia fizyczna	4.	Pr. Dr Witkowski	J. Zembaty
Nauki matemat. w Polsce w. XVIII.	2	Pr. Dr Birkenmajer	J. Zembaty
Konwersatoryum w zakresie historyi nauk ścisłych	1.	Pr. Birkenmajer	
Wstęp do mineralogii	2.	Pr. Morozewicz	
Fizyka doświadczalna	5	Pr. Witkowski	J. Zembaty
Chemia nieorganiczna	3.	Pr. Olszewski	

27

450

Przedmiot wykładu:	Ilość godzin tygodniowo	Nazwisko wykładającego	Podpis ucznia

Poświadczam niniejszem, iż JP. Julia Żeńbaty - Wojcik złożyła prośbę o uwolnienie od opłaty czesnego na półrocze letnie r. szk. 190 6/7 opartą na zasadach wyszczególnionych w 2 ustępie 1 § 15-go Ustawy o czesnem, i może być przeto wpisany prowizorycznie w poczet Uczniów Wydziału.

Kraków, dnia 11 IV 190

Dziekan

M. P. [illegible]

Według dotyczących przepisów mają uczniowie wpisywać przedmioty naukowe do rodowodu i książeczek legitymacyjnych zupełnie tak, jak takowe w spisie wyrażone zostały.

Nie wolno jest wpisywać do jednej rubryki rodowodu lub książeczki nazwisk dwóch nauk; ale **każdy przedmiot powinien być wpisanym w osobnej przegródce.** Gdyby jedna stronica książeczki nie starczyła do zapisania wszystkich przedmiotów, których Uczeń w jednem półroczu słuchać zamierza, wtedy ma użyć dwóch stronic.

Przy wyliczaniu odczytów w rodowodzie ma być umieszczony własnoręczny podpis Ucznia w ostatniej rubryce obok nazwiska każdego Nauczyciela (§ 8. Ustawy naukowej z d. 1 października 1850 roku).

W rodowodzie i w książeczce legitymacyjnej, jako dokumentach urzędowych, są skrobanki zabronione.

Rok szk. 190 6/7

RODOWÓD

Półrocze letnie

481

Nazwisko i imię ucznia	Jest uczniem zwyczajnym czy nadzwyczajnym	Oznaczenie Wydziału
Marya Kocalewska	nadzwyczajna	filozoficzny

Miejsce urodzenia	Wiek	Religia	Narodowość	Obywatelstwo	Mieszkanie w Krakowie
Łódź	21	rzym.-kat.	polska	rosyjskie	ul.: Dobrzyńska L. domu: 85

Imię, zatrudnienie i miejsce zamieszkania ojca lub opiekuna: Bolesław, nauczyciel, Łódź

Oświadczenie się do służby wojskowej: —

Zakład naukowy, w którym uczeń strawił ostatnie półrocze:

Pobiera stypendyum z fundacyi:
rocznie k. ..... h. ..... udzielone przez
dekretem z dnia ..... L.

dla kwestury: wpisano w kwesturze pod Nr.: 2182 w dniu: 2014. 907.

Na jakiej zasadzie uczeń żąda imatrykulacyi (inskrypcyi wpisu): Bibliot. K. 2

dla kwestury tytułem taksy — Zwrócono:
imatrykulacyjnej (wpisowego) K. ..... art. .....
laboratoryjnej . . . . . K. ..... art. .....
czesnego: K. ..... h. ..... art. .....
„ K. ..... h. ..... art. .....
„ K. ..... h. ..... art. .....
„ K. ..... h. ..... art. .....

dla kwestury tytułem taksy — Pobrano:
imatrykulacyjnej (wpisowego) K. ..... art. .....
laboratoryjnej . . . . . K. 30. 60 art. .....
czesnego: K. ..... h. ..... art. 2182
„ K. ..... h. ..... art. .....
„ K. ..... h. ..... art. .....
„ K. ..... h. ..... art. .....

Wykaz odczytów, na które uczeń uczęszczać zamierza.

Przedmiot wykładu:	Ilość godzin tygodniowo	Nazwisko wykładającego	Podpis ucznia
Pisarze politycznie polscy	2	prof. Tarnowski	Marya Kocalewska
Składnia języka polskiego	4	prof. Łoś	
Wstęp do filologii słowiańskiej	1	tenże	
Poezi polscy XVIII w.	2	prof. Kindakiewicz	
Starsi i młodsi romantycy	1	tenże	
Szkoły średnie w Europie i Ameryce	3	prof. Kalczyński	
Seminaryum pedagog. i dydaktyczne	2	prof. Starewski	
Najnowsze prądy reform. w dziedz. naucz. i wychow.	2	prof. Karbowiak	
Piotr Skarga na tle stosunków relig. XVI w.	1	prof. Grabowski	

452

Przedmiot wykładu	Ilość godzin tygodniowo	Nazwisko wykładającego	Podpis ucznia

Poświadczam niniejszem, iż JP. ..... złożył prośbę o uwolnienie od opłaty czesnego na półrocze ..... r. szk. 190 ..... opartą na zasadach wyszczególnionych w 2 ustępie 1 § 15-go Ustawy o czesnem, i może być przeto wpisany prowizorycznie w poczet Uczniów Wydziału.

Kraków, dnia 22 Kw 1907

Dziekan

Coll. złożone
Zgadzam się na spóźniony wpis
U. P. Rudy

Według dotyczących przepisów mają uczniowie wpisywać przedmioty naukowe do rodowodu i książeczek legitymacyjnych zupełnie tak, jak takowe w spisie wyrażone zostały.

Nie wolno jest wpisywać do jednej rubryki rodowodu lub książeczki nazwisk dwóch nauk; ale **każdy przedmiot powinien być wpisanym w osobnej przegródce.** Gdyby jedna stronica książeczki nie starczyła do zapisania wszystkich przedmiotów, których Uczeń w jednem półroczu słuchać zamierza, wtedy ma użyć dwóch stronic.

Przy wyliczaniu odczytów w rodowodzie ma być umieszczony własnoręczny podpis Ucznia w ostatniej rubryce obok nazwiska każdego Nauczyciela (§ 8. Ustawy naukowej z d. 1 października 1850 roku).

W rodowodzie i w książeczce legitymacyjnej, jako dokumentach urzędowych, są skrobanki zabronione.

80

Rok szk. 1907

RODOWÓD

Półrocze letnie

483

Nazwisko i imię ucznia	Jest uczniem zwyczajnym czy nadzwyczajnym	Oznaczenie Wydziału
Julja Wyleżyńska	nadzwyczajnie	filozoficz.

Miejsce urodzenia	Wiek	Religia	Narodowość	Obywatelstwo	Mieszkanie w Krakowie
Warszawa	24	katol.	polska	rosyjskie	ul.: L. domu: Jacisze 5.

Imię, zatrudnienie i miejsce zamieszkania ojca lub opiekuna	
Oświadczenie się do służby wojskowej	
Zakład naukowy, w którym uczeń strawił ostatnie półrocze	—

Pobiera stypendyum z fundacyi: .....
rocznie k. ..... h. ..... udzielone przez .....
dekretem z dnia ..... L. .....

dla kwestury: wpisano w kwesturze pod Nr.: 2543 w dniu: 24/5. 907.

Bibliot. K. 2

Na jakiej zasadzie uczeń żąda imatrykulacyi (inskrypcyi wpisu) indeksu

dla kwestury tytułem taksy	Zwrócono:	dla kwestury tytułem taksy	Pobrano:
	imatrykulacyjnej (wpisowego) K. ..... art.		imatrykulacyjnej (wpisowego) K. ..... art. ~~[illegible]~~
	laboratoryjnej . . . . . K. ..... art.		laboratoryjnej . . . . . K. ..... art. .....
	czesnego: K. ..... h. ..... art.		czesnego: K. 21 h. — art. 2543
	„ K. ..... h. ..... art.		„ K. ..... h. ..... art. .....
	„ K. ..... h. ..... art.		„ K. ..... h. ..... art. .....
	„ K. ..... h. ..... art.		„ K. ..... h. ..... art. .....

Wykaz odczytów, na które uczeń uczęszczać zamierza.

Przedmiot wykładu:	Ilość godzin tygodniowo	Nazwisko wykładającego	Podpis ucznia
Wykład system. zoologii	5	pr. Wierzejski	Wyleżyńska
~~Botanika ogólna~~	~~4~~	~~pr. Kostafiński~~	Wyleżyńska
Z histor. natur. skorup.	2	pr. Garbowski	Wyleżyńska
~~Wstęp do mineralogii~~	~~2~~	~~pr. Morozewicz~~	J. Wyleżyńska
Zoologja	3	pr. Garbowski	Wyleżyńska

454

Przedmiot wykładu	Ilość godzin tygodniowo	Nazwisko wykładającego	Podpis ucznia

Poświadczam niniejszem, iż JP. ..... złożył prośbę o uwolnienie od opłaty czesnego na półrocze ..... r. szk. 190 ..... opartą na zasadach wyszczególnionych w 2 ustępie 1 § 15-go Ustawy o czesnem, i może być przeto wpisany prowizorycznie w poczet Uczniów Wydziału.

Kraków, dnia 21 maja 1907

Dziekan

Odd. z późn. zimy 907/908 złożone
Zezwala się na spóźniony wpis
Dr. Rudy

Imieniem Senatu Akademickiego
zezwalam na wpis spóźniony.
Kraków d. 25. V. 907.

Według dotyczących przepisów mają uczniowie wpisywać przedmioty naukowe do rodowodu i książeczek legitymacyjnych zupełnie tak, jak takowe w spisie wyrażone zostały.

Nie wolno jest wpisywać do jednej rubryki rodowodu lub książeczki nazwisk dwóch nauk; ale **każdy przedmiot powinien być wpisanym w osobnej przegródce.** Gdyby jedna stronica książeczki nie starczyła do zapisania wszystkich przedmiotów, których Uczeń w jednem półroczu słuchać zamierza, wtedy ma użyć dwóch stronic.

Przy wyliczaniu odczytów w rodowodzie ma być umieszczony własnoręczny podpis Ucznia w ostatniej rubryce obok nazwiska każdego Nauczyciela (§ 8. Ustawy naukowej z d. 1 października 1850 roku).

W rodowodzie i w książeczce legitymacyjnej, jako dokumentach urzędowych, są skrobanki zabronione.

Rok szk. 1907

RODOWÓD

Półrocze II

454

Nazwisko i imię ucznia	Jest uczniem zwyczajnym czy nadzwyczajnym	Oznaczenie Wydziału
Anna Wyszyńska	nadzwyczajny	filozoficzny

Miejsce urodzenia	Wiek	Religia	Narodowość	Obywatelstwo	Mieszkanie w Krakowie
Czarnowiec	22 lata	katolicka	polska	rosyjskie	ul.: Krupnicza L. domu 6, p. II

Imię, zatrudnienie i miejsce zamieszkania ojca lub opiekuna

Oświadczenie się do służby wojskowej

Zakład naukowy, w którym uczeń strawił ostatnie półrocze

Pobiera stypendyum z fundacyi:
rocznie k. ..... h. ..... udzielone przez
dekretem z dnia ..... L.

dla kwestury: wpisano w kwesturze pod Nr.: 2777 w dniu: 27/5. 907.

Na jakiej zasadzie uczeń żąda imatrykulacyi (inskrypcyi wpisu) Bibliot. K. 2

dla kwestury tytułem taksy — Zwrócono:
imatrykulacyjnej (wpisowego) K. ..... art. .....
laboratoryjnej . . . . . K. ..... art. .....
czesnego: K. ..... h. ..... art. .....
„ K. ..... h. ..... art. .....
„ K. ..... h. ..... art. .....
„ K. ..... h. ..... art. .....

dla kwestury tytułem taksy — Pobrano:
imatrykulacyjnej (wpisowego) K. ..... art. .....
laboratoryjnej . . . . . K. ..... art. .....
czesnego: K. 29.60 h. ..... art. 2555
„ K. ..... h. ..... art. .....
„ K. ..... h. ..... art. .....
„ K. ..... h. ..... art. .....

Wykaz odczytów, na które uczeń uczęszczać zamierza.

Przedmiot wykładu:	Ilość godzin tygodniowo	Nazwisko wykładającego	Podpis ucznia
Dzieje Polski (Wieki średnie)	3	pr. Chrzanowski	Anna Wyszyńska
Okres reformacyjny do 46-48 r	2	pr. Chrzanowski	
Seminarjum historyczne	(2)	pr. Chrzanowski	
Geografia fizyczna	2	pr. Czerny	
Klimatologia i meteorologia	2	pr. Czerny	
Seminarjum geograficzne	(2)	pr. Czerny	
Historja Austryi od Józefa II	5	pr. Tokarz	

436

Przedmiot wykładu	Ilość godzin tygodniowo	Nazwisko wykładającego	Podpis ucznia

Poświadczam niniejszem, iż JP. ..... złożył prośbę o uwolnienie od opłaty czesnego na półrocze ..... r. szk. 190 ..... opartą na zasadach wyszczególnionych w 2 ustępie 1 § 15-go Ustawy o czesnem, i może być przeto wpisany prowizorycznie w poczet Uczniów Wydziału.

Kraków, dnia 27 Maja 1907

Dziekan

Coll. złożone
zgadzam się na spóźniony wpis
M. P. Rudz

Według dotyczących przepisów mają uczniowie wpisywać przedmioty naukowe do rodowodu i książeczek legitymacyjnych zupełnie tak, jak takowe w spisie wyrażone zostały.

Nie wolno jest wpisywać do jednej rubryki rodowodu lub książeczki nazwisk dwóch nauk; ale **każdy przedmiot powinien być wpisanym w osobnej przegródce.** Gdyby jedna stronica książeczki nie starczyła do zapisania wszystkich przedmiotów, których Uczeń w jednem półroczu słuchać zamierza, wtedy ma użyć dwóch stronic.

Przy wyliczaniu odczytów w rodowodzie ma być umieszczony własnoręczny podpis Ucznia w ostatniej rubryce obok nazwiska każdego Nauczyciela (§ 8. Ustawy naukowej z d. 1 października 1850 roku).

W rodowodzie i w książeczce legitymacyjnej, jako dokumentach urzędowych, są skrobanki zabronione.

Rok szk. 1907

RODOWÓD

Półrocze 457

Nazwisko i imię ucznia	Jest uczniem zwyczajnym czy nadzwyczajnym	Oznaczenie Wydziału
Wanda Zacharska	nadzwyczajna	filozofia

Miejsce urodzenia	Wiek	Religia	Narodowość	Obywatelstwo	Mieszkanie w Krakowie
Jezierna	23	rzym. kat.	polska	austry.	ul.: Floryańska L. domu: 33

Imię, zatrudnienie i miejsce zamieszkania ojca lub opiekuna —

Oświadczenie się do służby wojskowej —

Zakład naukowy, w którym uczeń strawił ostatnie półrocze —

Pobiera stypendyum z fundacyi: .....
rocznie k. ..... h. ..... udzielone przez .....
dekretem z dnia ..... L. .....

dla kwestury: wpisano w kwesturze pod Nr.: 2596 w dniu: 31/5. 907.

Na jakiej zasadzie uczeń żąda imatrykulacyi (inskrypcyi wpisu) —

Bibliot. K. 1

Zwrócono: (dla kwestury tytułem taksy)	Pobrano: (dla kwestury tytułem taksy)
imatrykulacyjnej (wpisowego) K. ..... art.	imatrykulacyjnej (wpisowego) K. ..... art. .....
laboratoryjnej . . . . . K. ..... art.	laboratoryjnej . . . . . K. ..... art. .....
czesnego: K. ..... h. ..... art.	czesnego: K. 27 h. 30 art. 2596
„ K. ..... h. ..... art.	„ K. ..... h. ..... art. .....
„ K. ..... h. ..... art.	„ K. ..... h. ..... art. .....
„ K. ..... h. ..... art.	„ K. ..... h. ..... art. .....

Wykaz odczytów, na które uczeń uczęszczać zamierza.

Przedmiot wykładu:	Ilość godzin tygodniowo	Nazwisko wykładającego	Podpis ucznia
Chemia nieorganiczna c. d.	3	Prof. Dr Olszewski	
Fizykę doświadczalną część II	5	Prof. Dr Witkowski	
Chemia organiczna	5	Prof. Dr Schram	
Wstęp do mineralogii	2	Prof. Dr Morozewicz	

458

Przedmiot wykładu	Ilość godzin tygodniowo	Nazwisko wykładającego	Podpis ucznia

Poświadczam niniejszem, iż JP. ..... złożył prośbę o uwolnienie od opłaty czesnego na półrocze ..... r. szk. 190 ..... opartą na zasadach wyszczególnionych w 2 ustępie 1 § 15-go Ustawy o czesnem, i może być przeto wpisany prowizorycznie w poczet Uczniów Wydziału.

Kraków, dnia 24 Kw. 1907

Dziekan

Collog. zdobyte
Zgadzam się na spóźniony wpis
M. P. Rud

Według dotyczących przepisów mają uczniowie wpisywać przedmioty naukowe do rodowodu i książeczek legitymacyjnych zupełnie tak, jak takowe w spisie wyrażone zostały.

Nie wolno jest wpisywać do jednej rubryki rodowodu lub książeczki nazwisk dwóch nauk; ale **każdy przedmiot powinien być wpisanym w osobnej przegródce.** Gdyby jedna stronica książeczki nie starczyła do zapisania wszystkich przedmiotów, których Uczeń w jednem półroczu słuchać zamierza, wtedy ma użyć dwóch stronic.

Przy wyliczaniu odczytów w rodowodzie ma być umieszczony własnoręczny podpis Ucznia w ostatniej rubryce obok nazwiska każdego Nauczyciela (§ 8. Ustawy naukowej z d. 1 października 1850 roku).

W rodowodzie i w książeczce legitymacyjnej, jako dokumentach urzędowych, są skrobanki zabronione.

Rok szk. 1907

RODOWÓD

Półrocze letnie

45P

Nazwisko i imię ucznia	Jest uczniem zwyczajnym czy nadzwyczajnym	Oznaczenie Wydziału
Zofja Zakrzewska	nadzwyczajna	filozoficzny

Miejsce urodzenia	Wiek	Religia	Narodowość	Obywatelstwo	Mieszkanie w Krakowie
Łódź	23	r. katol.	Polska	rosyjskie	ul.: Wiślna L. domu: 4

Imię, zatrudnienie i miejsce zamieszkania ojca lub opiekuna: Teofil, nauczyciel w Łodzi

Oświadczenie się do służby wojskowej: —

Zakład naukowy, w którym uczeń strawił ostatnie półrocze: Uniwersytet Jagielloński

Pobiera stypendyum z fundacyi: .....
rocznie k. ..... h. ..... udzielone przez .....
dekretem z dnia ..... L. .....

dla kwestury: wpisano w kwesturze 2180 pod Nr.: 2014. 907. w dniu: Bibliot. K. 2

Na jakiej zasadzie uczeń żąda imatrykulacyi (inskrypcyi wpisu): na zasadzie indeksu

Zwrócono:		Pobrano:	
imatrykulacyjnej (wpisowego) K. ..... art.		imatrykulacyjnej (wpisowego) K. ..... art.	
laboratoryjnej ..... K. ..... art.		laboratoryjnej ..... K. ..... art.	
czesnego: K. ..... h. ..... art.		czesnego: K. 35 h. 70 art. 2180	
„ K. ..... h. ..... art.		„ K. ..... h. ..... art.	
„ K. ..... h. ..... art.		„ K. ..... h. ..... art.	
„ K. ..... h. ..... art.		„ K. ..... h. ..... art.	

dla kwestury — tytułem taksy

Wykaz odczytów, na które uczeń uczęszczać zamierza.

Przedmiot wykładu:	Ilość godzin tygodniowo	Nazwisko wykładającego	Podpis ucznia
Rzut oka na literaturę XIX-go wieku	3	Prof. Dr Tarnowski	Zofja Zakrzewska
Pisarze polityczni	2	„	
Piotr Skarga na tle sporów religijnych XVI w.	1	Prof. Dr Grabowski	
Słowackiego lata ostatnie	1	„	
Poeci polscy XVIII-go wieku	2	Prof. Dr Windakiewicz	
Starsi i młodsi romantycy	1	„	
Bohdan Zaleski i jego stosunek do poezji ukr.	2	Prof. Dr Tretiak	
Dzieje okresu rewolucyjnego 46-48	2	Prof. Dr Czermak	
Zarys dziejów Polski	3	„	

460

Przedmiot wykładu	Ilość godzin tygodniowo	Nazwisko wykładającego	Podpis ucznia

Poświadczam niniejszem, iż JP. ..... złożył prośbę o uwolnienie od opłaty czesnego na półrocze ..... r. szk. 190 ..... opartą na zasadach wyszczególnionych w 2 ustępie 1 § 15-go Ustawy o czesnem, i może być przeto wpisany prowizorycznie w poczet Uczniów Wydziału.

Kraków, dnia 22/IV 190 7

Dziekan

Coll. Visum
Leine Zgadzam się na wpisanie mej
M. P. Rud

Według dotyczących przepisów mają uczniowie wpisywać przedmioty naukowe do rodowodu i książeczek legitymacyjnych zupełnie tak, jak takowe w spisie wyrażone zostały.

Nie wolno jest wpisywać do jednej rubryki rodowodu lub książeczki nazwisk dwóch nauk; ale **każdy przedmiot powinien być wpisanym w osobnej przegródce.** Gdyby jedna stronica książeczki nie starczyła do zapisania wszystkich przedmiotów, których Uczeń w jednem półroczu słuchać zamierza, wtedy ma użyć dwóch stronic.

Przy wyliczaniu odczytów w rodowodzie ma być umieszczony własnoręczny podpis Ucznia w ostatniej rubryce obok nazwiska każdego Nauczyciela (§ 8. Ustawy naukowej z d. 1 października 1850 roku).

W rodowodzie i w książeczce legitymacyjnej, jako dokumentach urzędowych, są skrobanki zabronione.

Rok szk. 190 6/7

RODOWÓD

Półrocze letnie

461

Nazwisko i imię ucznia				Jest uczniem zwyczajnym czy nadzwyczajnym	Oznaczenie Wydziału
Zofja Zaleska				stud. nadzwyczajna	filozoficzny
Miejsce urodzenia	**Wiek**	**Religia**	**Narodowość**	**Obywatelstwo**	**Mieszkanie w Krakowie**
Lwów	20 l.	wyznania katolickiego	polska	rosyjskie	ul.: Ziemiańskiego L. domu: 16

Imię, zatrudnienie i miejsce zamieszkania ojca lub opiekuna: Aleksander Zaleski, lekarz. Drohobycz

Oświadczenie się do służby wojskowej: —

Zakład naukowy, w którym uczeń strawił ostatnie półrocze: Uniwersytet Jagielloński

Pobiera stypendyum z fundacyi: ..... rocznie k. ..... h. ..... udzielone przez ..... dekretem z dnia ..... L. .....

dla kwestury: wpisano w kwesturze pod Nr.: 1246 w dniu: 12/4 907

Na jakiej zasadzie uczeń żąda imatrykulacyi (inskrypcyi wpisu): Bibliot. z. 2

dla kwestury tytułem taksy — Zwrócono:				dla kwestury tytułem taksy — Pobrano:			
imatrykulacyjnej (wpisowego)	K.	art.		imatrykulacyjnej (wpisowego)	K.		art.
laboratoryjnej	K.	art.		laboratoryjnej	K.	10	art. 1246
czesnego:	K.	h. ..... art.		czesnego:	K. 60	h. 20	art. 1246
„	K.	h. ..... art.		„	K.	h.	art.
„	K.	h. ..... art.		„	K.	h.	art.
„	K.	h. ..... art.		„	K.	h.	art.

Wykaz odczytów, na które uczeń uczęszczać zamierza.

Przedmiot wykładu:	Ilość godzin tygodniowo	Nazwisko wykładającego	Podpis ucznia
Ćwiczenia chemiczne	15	Dr. Olszewski	a
Ćwiczenia w pracowni fizycznej	4	Dr. Witkowski	kalka
Teorja pomiarów fizyczno-chemicznych	1	Doc. Dr. Bruner	a
Historja teorji chemicznych	2	Doc. Dr. Bruner	a kalka
~~Botanika (nauka o kwiatach)~~	~~4~~	~~Dr. Kwiatek~~	
Historja nowszej filozofji od Kanta do dzisiejszych czasów	4	Dr. Pawlicki	
Optyka kryształów	2	Dr. Morozewicz	a kalka
Chemja analityczna	2	Dr. Olszewski	a
Teorja kinetyczna gazów	2	Dr. Natanson	a kalka

Przedmiot wykładu	Ilość godzin tygodniowo	Nazwisko wykładającego	Podpis ucznia

Poświadczam niniejszem, iż JP. ..... złożył prośbę o uwolnienie od opłaty czesnego na półrocze ..... r. szk. 190 ..... opartą na zasadach wyszczególnionych w 2 ustępie 1 § 15-go Ustawy o czesnem, i może być przeto wpisany prowizorycznie w poczet Uczniów Wydziału.

Kraków, dnia ..... 190 ...

Dziekan

Według dotyczących przepisów mają uczniowie wpisywać przedmioty naukowe do rodowodu i książeczek legitymacyjnych zupełnie tak, jak takowe w spisie wyrażone zostały.

Nie wolno jest wpisywać do jednej rubryki rodowodu lub książeczki nazwisk dwóch nauk; ale **każdy przedmiot powinien być wpisanym w osobnej przegródce.** Gdyby jedna stronica książeczki nie starczyła do zapisania wszystkich przedmiotów, których Uczeń w jednem półroczu słuchać zamierza, wtedy ma użyć dwóch stronic.

Przy wyliczaniu odczytów w rodowodzie ma być umieszczony własnoręczny podpis Ucznia w ostatniej rubryce obok nazwiska każdego Nauczyciela (§ 8. Ustawy naukowej z d. 1 października 1850 roku).

W rodowodzie i w książeczce legitymacyjnej, jako dokumentach urzędowych, są skrobanki zabronione.

Rok szk. 190 7

RODOWÓD

Półrocze letnie

Nazwisko i imię ucznia	Jest uczniem zwyczajnym czy nadzwyczajnym	Oznaczenie Wydziału
Marya Zofia Zbrowska	nadzwyczajna	filozoficzny

Miejsce urodzenia	Wiek	Religia	Narodowość	Obywatelstwo	Mieszkanie w Krakowie
Radom	20	Rzym. kat.	Polska	rosyjskie	ul.: Retoryka L. domu: 10

Imię, zatrudnienie i miejsce zamieszkania ojca lub opiekuna: Radom

Oświadczenie się do służby wojskowej:

Zakład naukowy, w którym uczeń strawił ostatnie półrocze:

Pobiera stypendyum z fundacyi:
rocznie k. ..... h. ..... udzielone przez .....
dekretem z dnia ..... L.

dla kwestury: wpisano w kwesturze pod Nr.: 1626 w dniu: 12/4. 907.

Na jakiej zasadzie uczeń żąda imatrykulacyi (inskrypcyi wpisu): Bibliot. K. U.

dla kwestury tytułem taksy — Zwrócono:		dla kwestury tytułem taksy — Pobrano:	
imatrykulacyjnej (wpisowego)	K. ..... art.	imatrykulacyjnej (wpisowego)	K. ..... art. .....
laboratoryjnej	K. ..... art.	laboratoryjnej	K. 5 art. 1626
czesnego:	K. ..... h. ..... art.	czesnego:	K. ..... h. ..... art. .....
„	K. ..... h. ..... art.	„	K. ..... h. ..... art. .....
„	K. ..... h. ..... art.	„	K. ..... h. ..... art. .....
„	K. ..... h. ..... art.	„	K. ..... h. ..... art. .....

Uwolniony w całości

Wykaz odczytów, na które uczeń uczęszczać zamierza.

Przedmiot wykładu:	Ilość godzin tygodniowo	Nazwisko wykładającego	Podpis ucznia
Ćwiczenia w pracowni fizycznej	4	Dr. Witkowski	
Optyka kryształów	2	Dr. Morozewicz	
Wstęp do mineralogii (publicum	2		
Botanika ogólna	4	Dr. Rostafiński	
~~Ćwiczenia botaniczne~~	~~3~~		
Ćwiczenia chemiczne	3	Schram	
Patologia roślin	1	Dr. Brzeziński	
Wykład systematyczny zoologii	5	Pr. Dr. Wierzejski	
~~Fizjologia narządów rozrodczych~~	~~3~~	~~Dr. Siedlecki~~	
~~Anatomia porównawcza kręgowców~~	~~6~~	~~Dr. Hoyer~~	
Systematyka roślin.	1	pr. dr. Rostafiński	
Fizyka doświadczalna	5	pr. dr. Wróblewski	

Zofia Zbrowska

Uwolniona w całości

464

Przedmiot wykładu	Ilość godzin tygodniowo	Nazwisko wykładającego	Podpis ucznia

Poświadczam niniejszem, iż JP. ..... złożył prośbę o uwolnienie od opłaty czesnego na półrocze ..... r. szk. 190 ..... opartą na zasadach wyszczególnionych w 2 ustępie 1 § 15-go Ustawy o czesnem, i może być przeto wpisany prowizorycznie w poczet Uczniów Wydziału.

Kraków, dnia 9 Rw 190 7

Dziekan

Według dotyczących przepisów mają uczniowie wpisywać przedmioty naukowe do rodowodu i książeczek legitymacyjnych zupełnie tak, jak takowe w spisie wyrażone zostały.

Nie wolno jest wpisywać do jednej rubryki rodowodu lub książeczki nazwisk dwóch nauk; ale **każdy przedmiot powinien być wpisanym w osobnej przegródce.** Gdyby jedna stronica książeczki nie starczyła do zapisania wszystkich przedmiotów, których Uczeń w jednem półroczu słuchać zamierza, wtedy ma użyć dwóch stronic.

Przy wyliczaniu odczytów w rodowodzie ma być umieszczony własnoręczny podpis Ucznia w ostatniej rubryce obok nazwiska każdego Nauczyciela (§ 8. Ustawy naukowej z d. 1 października 1850 roku).

W rodowodzie i w książeczce legitymacyjnej, jako dokumentach urzędowych, są skrobanki zabronione.

Rok szk. 190 7

RODOWÓD

Półrocze 1468

Nazwisko i imię ucznia	Jest uczniem zwyczajnym czy nadzwyczajnym	Oznaczenie Wydziału
Zofia Zielewiczówna	nadzwyczajnym	filozoficzny

Miejsce urodzenia	Wiek	Religia	Narodowość	Obywatelstwo	Mieszkanie w Krakowie
Poznań	21	Kat.	polska	pruska	ul.: Karmelicka L. domu: 24

Imię, zatrudnienie i miejsce zamieszkania ojca lub opiekuna: Dr. med. Ignacy Zielewicz

Oświadczenie się do służby wojskowej:

Zakład naukowy, w którym uczeń strawił ostatnie półrocze:

Pobiera stypendyum z fundacyi: ..... rocznie k. ..... h. ..... udzielone przez ..... dekretem z dnia ..... L. .....

dla kwestury: wpisano w kwesturze pod Nr.: 2211 w dniu: 20/4. 907.

Na jakiej zasadzie uczeń żąda imatrykulacyi (inskrypcyi wpisu): Bibliot. K. 2

dla kwestury tytułem taksy — Zwrócono:		dla kwestury tytułem taksy — Pobrano:	
imatrykulacyjnej (wpisowego)	K. ..... art.	imatrykulacyjnej (wpisowego)	K. 3 art. 2280
laboratoryjnej	K. ..... art.	laboratoryjnej	K. ..... art. .....
czesnego:	K. ..... h. ..... art.	czesnego:	K. 21 — h. ..... art. 2280
„	K. ..... h. ..... art.	„	K. ..... h. ..... art. .....
„	K. ..... h. ..... art.	„	K. ..... h. ..... art. .....
„	K. ..... h. ..... art.	„	K. ..... h. ..... art. .....

Wykaz odczytów, na które uczeń uczęszczać zamierza.

Przedmiot wykładu:	Ilość godzin tygodniowo	Nazwisko wykładającego	Podpis ucznia
Biologia ogólna	2	Prof. Siedlecki	
Fizyologia zwierząt domowych	3	Prof. Siedlecki	
Zoologia ze szczególnem uwzględnieniem podrzędnych	3	Prof. Jarbrzek	
Patologia roślin	1	Dr. Rzeniński	
Kultura włościan odrodzenia w Polsce	1	Dr. Kopera	

Przedmiot wykładu	Ilość godzin tygodniowo	Nazwisko wykładającego	Podpis ucznia

Poświadczam niniejszem, iż JP. ..... złożył prośbę o uwolnienie od opłaty czesnego na półrocze ..... r. szk. 190 ..... opartą na zasadach wyszczególnionych w 2 ustępie 1 § 15-go Ustawy o czesnem, i może być przeto wpisany prowizorycznie w poczet Uczniów Wydziału.

Kraków, dnia 24 Kw. 1907

Dziekan

Coll. złożone
Zgadzam się na spóźniony wpis
M. P. [illegible]

Według dotyczących przepisów mają uczniowie wpisywać przedmioty naukowe do rodowodu i książeczek legitymacyjnych zupełnie tak, jak takowe w spisie wyrażone zostały.

Nie wolno jest wpisywać do jednej rubryki rodowodu lub książeczki nazwisk dwóch nauk; ale **każdy przedmiot powinien być wpisanym w osobnej przegródce.** Gdyby jedna stronica książeczki nie starczyła do zapisania wszystkich przedmiotów, których Uczeń w jednem półroczu słuchać zamierza, wtedy ma użyć dwóch stronic.

Przy wyliczaniu odczytów w rodowodzie ma być umieszczony własnoręczny podpis Ucznia w ostatniej rubryce obok nazwiska każdego Nauczyciela (§ 8. Ustawy naukowej z d. 1 października 1850 roku).

W rodowodzie i w książeczce legitymacyjnej, jako dokumentach urzędowych, są skrobanki zabronione.

Farmaceuci.

468

Rok szk. 190 6/7

RODOWÓD

Półrocze II

469

Nazwisko i imię ucznia	Jest uczniem zwyczajnym czy nadzwyczajnym	Oznaczenie Wydziału
Witold Fusek	zwyczajnym	filozoficzny (farmacya)

Miejsce urodzenia	Wiek	Religia	Narodowość	Obywatelstwo	Mieszkanie w Krakowie
Biecz	21	Rz. Katol.	Polak	Austr.	ul.: Jabłonowskich L. domu: 22

Imię, zatrudnienie i miejsce zamieszkania ojca lub opiekuna	Wilhelm Fusek Aptekarz Tarnów Cabłocie 5
Oświadczenie się do służby wojskowej	Służba odroczona do roku 1909
Zakład naukowy, w którym uczeń strawił ostatnie półrocze	Uniwersytet Jagielloński – Kraków

Pobiera stypendyum z fundacyi: .....
rocznie k. ..... h. ..... udzielone przez .....
dekretem z dnia ..... L. .....

dla kwestury: wpisano w kwesturze pod Nr.: 808 w dniu: 10/4. 907.

Na jakiej zasadzie uczeń żąda imatrykulacyi (inskrypcyi wpisu) Bibliot. K. 1

Zwrócono:		Pobrano:	
dla kwestury tytułem taksy	imatrykulacyjnej (wpisowego) K. ..... art.	dla kwestury tytułem taksy	imatrykulacyjnej (wpisowego) K. ..... art. .....
	laboratoryjnej . . . . . K. ..... art.		laboratoryjnej . . . . . K. 5 art. 808
	czesnego: K. ..... h. ..... art.		czesnego: K. ..... h. ..... art. .....
	„ K. ..... h. ..... art.		„ K. ..... h. ..... art. .....
	„ K. ..... h. ..... art.		„ K. ..... h. ..... art. .....
	„ K. ..... h. ..... art.		„ K. ..... h. ..... art. .....

Uwolniony w całości

Wykaz odczytów, na które uczeń uczęszczać zamierza.

Przedmiot wykładu:	Ilość godzin tygodniowo	Nazwisko wykładającego	Podpis ucznia
Botanika ogólna (dok.)	4	Prof. Dr Rostafiński	Witold Fusek
Systematyka (c. d.)	1		
Oznaczanie roślin	2		
Pracownia botaniczna dla farm.	3		
Chemia nieorganiczna (c. d.)	3	Prof. Dr Olszewski	
Chemia analityczna	2		
Ćwiczenia chemiczne dla farm.	15		
Chemia organiczna	5	Prof. Dr Schramm	

Uwolniony w całości

470

Przedmiot wykładu	Ilość godzin tygodniowo	Nazwisko wykładającego	Podpis ucznia

Poświadczam niniejszem, iż JP. ..... złożył prośbę o uwolnienie od opłaty czesnego na półrocze ..... r. szk. 190 ..... opartą na zasadach wyszczególnionych w 2 ustępie 1 § 15-go Ustawy o czesnem, i może być przeto wpisany prowizorycznie w poczet Uczniów Wydziału.

Kraków, dnia 10/IV 1907

Dziekan

M. P. Rud

Według dotyczących przepisów mają uczniowie wpisywać przedmioty naukowe do rodowodu i książeczek legitymacyjnych zupełnie tak, jak takowe w spisie wyrażone zostały.

Nie wolno jest wpisywać do jednej rubryki rodowodu lub książeczki nazwisk dwóch nauk; ale **każdy przedmiot powinien być wpisanym w osobnej przegródce.** Gdyby jedna stronica książeczki nie starczyła do zapisania wszystkich przedmiotów, których Uczeń w jednem półroczu słuchać zamierza, wtedy ma użyć dwóch stronic.

Przy wyliczaniu odczytów w rodowodzie ma być umieszczony własnoręczny podpis Ucznia w ostatniej rubryce obok nazwiska każdego Nauczyciela (§ 8. Ustawy naukowej z d. 1 października 1850 roku).

W rodowodzie i w książeczce legitymacyjnej, jako dokumentach urzędowych, są skrobanki zabronione.

471

Rok szk. 1906/7

RODOWÓD.

Półrocze: letni

Nazwisko i imię ucznia	Jest uczniem ~~zwyczajnym~~ czy nadzwyczajnym	Oznaczenie Wydziału
Henryk Józef Łukawski	nadzwyczajny farmaceuta	medyczny

Miejsce urodzenia	Wiek	Religia	Narodowość	Poddaństwo	Mieszkanie w Krakowie
Przewoz	35	rzymsko katolic	polska	austryackie	ul: Wolska L. domu: 25

Imię, zatrudnienie i miejsce zamieszkania ojca lub opiekuna	—
Oświadczenie się do służby wojskowej	wolny od służby wojsk
Zakład naukowy, w którym uczeń strawił ostatnie półrocze	Uniwersytet Jagielloński

Pobiera stypendyum z fundacyi: .....
rocznie k. ..... h. ..... udzielone przez .....
dekretem z dnia ..... L. .....

dla kwestury: wpisano w kwesturze 922 pod Nr. 11/4. 907. w dniu: Bibliot. K. 1

Na jakiej zasadzie uczeń żąda imatrykulacyi (inskrypcyi wpisu)

Zwrócono: (dla kwestury, tytułem taksy)		Pobrano: (dla kwestury, tytułem taksy)	
imatrykulacyjnej (wpisowego)	K. ..... art.	imatrykulacyjnej (wpisowego)	K. ..... art. .....
laboratoryjnej	K. ..... art.	laboratoryjnej	K. 10 art. 922
czesnego:	K. ..... h. ..... art.	czesnego:	K. 52 h. 50 art. 922
„	K. ..... h. ..... art.	„	K. ..... h. ..... art. .....
„	K. ..... h. ..... art.	„	K. ..... h. ..... art. .....
„	K. ..... h. ..... art.	„	K. ..... h. ..... art. .....

Wykaz odczytów, na które uczeń uczęszczać zamierza.

Przedmiot wykładu:	Ilość godzin tygodniowo	Nazwisko wykładającego	Podpis ucznia
~~Chemia organiczna~~	~~5~~	~~Prof. Dr. Schramm~~	
Ćwiczenia farmaceutyczne	10 15	Prof. Dr. Schramm.	Henryk Łukawski
Ćwiczenia farmakognozyi	10	Prof. Dr. Łazarski	

472

Przedmiot wykładu:	Ilość godzin tygodniowo	Nazwisko wykładającego	Podpis ucznia

Poświadczam niniejszem, iż JP. Henryk Łukawski złożył prośbę o uwolnienie od opłaty czesnego na półrocze letnie r. szk. 1906/7 opartą na zasadach wyszczególnionych w 2 ustępie 1 § 15-go Ustawy o czesnem, i może być przeto wpisany prowizorycznie w poczet Uczniów Wydziału.

Kraków, dnia 10 Kw 1907

Dziekan

M. P. [illegible]

Według dotyczących przepisów mają uczniowie wpisywać przedmioty naukowe do rodowodu i książeczek legitymacyjnych zupełnie tak, jak takowe w spisie wyrażone zostały.

Nie wolno jest wpisywać do jednej rubryki rodowodu lub książeczki nazwisk dwóch nauk; ale **każdy przedmiot powinien być wpisanym w osobnej przegródce.** Gdyby jedna stronica książeczki nie starczyła do zapisania wszystkich przedmiotów, których Uczeń w jednem półroczu słuchać zamierza, wtedy ma użyć dwóch stronic.

Przy wyliczaniu odczytów w rodowodzie ma być umieszczony własnoręczny podpis Ucznia w ostatniej rubryce obok nazwiska każdego Nauczyciela (§ 8. Ustawy naukowej z d. 1 października 1850 roku).

W rodowodzie i w książeczce legitymacyjnej, jako dokumentach urzędowych, są skrobanki zabronione.

Rok szk. 1907.

RODOWÓD

Farmacja 473

Półrocze IV.

Nazwisko i imię ucznia	Jest uczniem zwyczajnym czy nadzwyczajnym	Oznaczenie Wydziału
Tadeusz Dwilewski	nadzwyczajny	Filozof.

Miejsce urodzenia	Wiek	Religia	Narodowość	Obywatelstwo	Mieszkanie w Krakowie
Bochnia	24.	rzymsk.	polska	austryj.	ul.: Wiślana 9. L. domu:

Imię, zatrudnienie i miejsce zamieszkania ojca lub opiekuna: Szczęsny emerytowany kolejowy urzędnik.

Oświadczenie się do służby wojskowej:

Zakład naukowy, w którym uczeń strawił ostatnie półrocze: uniwersytet Krakowski.

Pobiera stypendyum z fundacyi: ... rocznie k. ... h. ... udzielone przez ... dekretem z dnia ... L.

dla kwestury: wpisano w kwesturze pod Nr.: 1085 w dniu: 12/4. 907.

Na jakiej zasadzie uczeń żąda imatrykulacyi (inskrypcyi wpisu): Bibliot. K. /

dla kwestury tytułem taksy — Zwrócono:		dla kwestury tytułem taksy — Pobrano:	
imatrykulacyjnej (wpisowego)	K. ... art. ...	imatrykulacyjnej (wpisowego)	K. ... art. ...
laboratoryjnej	K. ... art. ...	laboratoryjnej	K. 10 art. 1085
czesnego:	K. ... h. ... art. ...	czesnego:	K. 52 h. 50 art. 1085
„	K. ... h. ... art. ...	„	K. ... h. ... art. ...
„	K. ... h. ... art. ...	„	K. ... h. ... art. ...
„	K. ... h. ... art. ...	„	K. ... h. ... art. ...

Wykaz odczytów, na które uczeń uczęszczać zamierza.

Przedmiot wykładu:	Ilość godzin tygodniowo	Nazwisko wykładającego	Podpis ucznia
Ćwiczenia farmaceut.	X/5	Dr Prof Schramm	Tadeusz Dwilewski
Ćwiczenia farmakologiczne	X/2	Prof Dr. Zawirski	

474

Przedmiot wykładu	Ilość godzin tygodniowo	Nazwisko wykładającego	Podpis ucznia

Poświadczam niniejszem, iż JP. ..... złożył prośbę o uwolnienie od opłaty czesnego na półrocze ..... r. szk. 190 ..... opartą na zasadach wyszczególnionych w 2 ustępie 1 § 15-go Ustawy o czesnem, i może być przeto wpisany prowizorycznie w poczet Uczniów Wydziału.

Kraków, dnia ..... 190....

Dziekan

Według dotyczących przepisów mają uczniowie wpisywać przedmioty naukowe do rodowodu i książeczek legitymacyjnych zupełnie tak, jak takowe w spisie wyrażone zostały.

Nie wolno jest wpisywać do jednej rubryki rodowodu lub książeczki nazwisk dwóch nauk; ale **każdy przedmiot powinien być wpisanym w osobnej przegródce.** Gdyby jedna stronica książeczki nie starczyła do zapisania wszystkich przedmiotów, których Uczeń w jednem półroczu słuchać zamierza, wtedy ma użyć dwóch stronic.

Przy wyliczaniu odczytów w rodowodzie ma być umieszczony własnoręczny podpis Ucznia w ostatniej rubryce obok nazwiska każdego Nauczyciela (§ 8. Ustawy naukowej z d. 1 października 1850 roku).

W rodowodzie i w książeczce legitymacyjnej, jako dokumentach urzędowych, są skrobanki zabronione.

Rok szk. 1907

RODOWÓD

Półrocze II.

475

Nazwisko i imię ucznia	Jest uczniem zwyczajnym czy nadzwyczajnym	Oznaczenie Wydziału
Władysław Staszyński	nadz.	farmaceut.

Miejsce urodzenia	Wiek	Religia	Narodowość	Obywatelstwo	Mieszkanie w Krakowie
Szerucin	22	rz. kat.	Polak	austr.	ul.: Jabłonowskich L. domu: 10

Imię, zatrudnienie i miejsce zamieszkania ojca lub opiekuna: Józef Staszyński

Oświadczenie się do służby wojskowej: wzięty na rok 907/08

Zakład naukowy, w którym uczeń strawił ostatnie półrocze: w Krakowie

Pobiera stypendyum z fundacyi: .....
rocznie k. ..... h. ..... udzielone przez .....
dekretem z dnia ..... L. .....

dla kwestury: wpisano w kwesturze pod Nr.: 2299 w dniu: 20/4. 907. Bibliot. K. 1

Na jakiej zasadzie uczeń żąda imatrykulacyi (inskrypcyi wpisu)

Zwrócono:		Pobrano:	
imatrykulacyjnej (wpisowego) K. ..... art.		imatrykulacyjnej (wpisowego) K. ..... art.	
laboratoryjnej ..... K. ..... art.		laboratoryjnej ..... K. 10 art. 2299	
czesnego: K. ..... h. ..... art.		czesnego: K. 52 h. 50 art. 2299	
„ K. ..... h. ..... art.		„ K. ..... h. ..... art.	
„ K. ..... h. ..... art.		„ K. ..... h. ..... art.	
„ K. ..... h. ..... art.		„ K. ..... h. ..... art.	

dla kwestury — tytułem taksy

Wykaz odczytów, na które uczeń uczęszczać zamierza.

Przedmiot wykładu:	Ilość godzin tygodniowo	Nazwisko wykładającego	Podpis ucznia
Ćwiczenia farmakognostyczne	10	Prof. Dr. Łazarski	Wdlaszyński
Ćwiczenia chemiczne	15	Prof. Dr. Schramm	

476

Przedmiot wykładu	Ilość godzin tygodniowo	Nazwisko wykładającego	Podpis ucznia

Poświadczam niniejszem, iż JP. ..... złożył prośbę o uwolnienie od opłaty czesnego na półrocze ..... r. szk. 190 ..... opartą na zasadach wyszczególnionych w 2 ustępie 1 § 15-go Ustawy o czesnem, i może być przeto wpisany prowizorycznie w poczet Uczniów Wydziału.

Kraków, dnia 11/IV 1907

Dziekan

M. P. Rud

Według dotyczących przepisów mają uczniowie wpisywać przedmioty naukowe do rodowodu i książeczek legitymacyjnych zupełnie tak, jak takowe w spisie wyrażone zostały.

Nie wolno jest wpisywać do jednej rubryki rodowodu lub książeczki nazwisk dwóch nauk; ale **każdy przedmiot powinien być wpisanym w osobnej przegródce.** Gdyby jedna stronica książeczki nie starczyła do zapisania wszystkich przedmiotów, których Uczeń w jednem półroczu słuchać zamierza, wtedy ma użyć dwóch stronic.

Przy wyliczaniu odczytów w rodowodzie ma być umieszczony własnoręczny podpis Ucznia w ostatniej rubryce obok nazwiska każdego Nauczyciela (§ 8. Ustawy naukowej z d. 1 października 1850 roku).

W rodowodzie i w książeczce legitymacyjnej, jako dokumentach urzędowych, są skrobanki zabronione.

Rok szk. 1906/7

RODOWÓD

Półrocze II

Nazwisko i imię ucznia	Jest uczniem zwyczajnym czy nadzwyczajnym	Oznaczenie Wydziału
Smoła Jan	nadzwyczajn.	Filozofia

Miejsce urodzenia	Wiek	Religia	Narodowość	Obywatelstwo	Mieszkanie w Krakowie
Strzelce wielkie	25	rz. kat.	polska	austryacka	ul.: Krowoderska, domu: 47

Imię, zatrudnienie i miejsce zamieszkania ~~ojca lub~~ opiekuna: Mateusz Oleksy, Strzelce wielkie - rolnik

Oświadczenie się do służby wojskowej: uwolniony zupełnie

Zakład naukowy, w którym uczeń strawił ostatnie półrocze: Uniwersytet Jagielloński

Pobiera stypendyum z fundacyi: .....
rocznie k. ..... h. ..... udzielone przez .....
dekretem z dnia ..... L. .....

dla kwestury: wpisano w kwesturze pod Nr.: 1227 w dniu: 12/4. 907.

Na jakiej zasadzie uczeń żąda imatrykulacyi (inskrypcyi wpisu): na podstawie świadectwa frekwentacyi

Bibliot. K. 1

Zwrócono:		Pobrano:	
dla kwestury tytułem taksy	imatrykulacyjnej (wpisowego) K. ..... art.	dla kwestury tytułem taksy	imatrykulacyjnej (wpisowego) K. ..... art. .....
	laboratoryjnej . . . . . K. ..... art.		laboratoryjnej . . . . . K. ..... art. .....
	czesnego: K. ..... h. ..... art.		czesnego: K. ..... h. ..... art. .....
	„ K. ..... h. ..... art.		„ K. ..... h. ..... art. .....
	„ K. ..... h. ..... art.		„ K. ..... h. ..... art. .....
	„ K. ..... h. ..... art.		„ K. ..... h. ..... art. .....

Uwolniony w połowie

Wykaz odczytów, na które uczeń uczęszczać zamierza.

Przedmiot wykładu:	Ilość godzin tygodniowo	Nazwisko wykładającego	Podpis ucznia
Botanika ogólna (dokończ.)	4	Prof. Dr. Rostafiński	Smoła Jan
Systematyka (c. d.)	1		
Oznaczanie roślin	2		
Pracownia botaniczna dla farmac.	3		
Chemia nieorganiczna (c. d.)	3	Prof. Dr. Olszewski	Smoła Jan
Chemia analityczna	2		
Ćwiczenia chemicz. dla farmaceut.	15		
Chemia organiczna	5	Prof. Dr. Schramm	Smoła Jan

478

Przedmiot wykładu	Ilość godzin tygodniowo	Nazwisko wykładającego	Podpis ucznia

Poświadczam niniejszem, iż JP. Stasiak Jan złożył prośbę o uwolnienie od opłaty czesnego na półrocze II r. szk. 1906/7 opartą na zasadach wyszczególnionych w 2 ustępie 1 § 15-go Ustawy o czesnem, i może być przeto wpisany prowizorycznie w poczet Uczniów Wydziału.

Kraków, dnia 12 Września 1907

Dziekan

L. P. Rzuch

Według dotyczących przepisów mają uczniowie wpisywać przedmioty naukowe do rodowodu i książeczek legitymacyjnych zupełnie tak, jak takowe w spisie wyrażone zostały.

Nie wolno jest wpisywać do jednej rubryki rodowodu lub książeczki nazwisk dwóch nauk; ale **każdy przedmiot powinien być wpisanym w osobnej przegródce.** Gdyby jedna stronica książeczki nie starczyła do zapisania wszystkich przedmiotów, których Uczeń w jednem półroczu słuchać zamierza, wtedy ma użyć dwóch stronic.

Przy wyliczaniu odczytów w rodowodzie ma być umieszczony własnoręczny podpis Ucznia w ostatniej rubryce obok nazwiska każdego Nauczyciela (§ 8. Ustawy naukowej z d. 1 października 1850 roku).

W rodowodzie i w książeczce legitymacyjnej, jako dokumentach urzędowych, są skrobanki zabronione.

Rok szk. 1906/7.

RODOWÓD

Półrocze II.

478

Nazwisko i imię ucznia	Jest uczniem zwyczajnym czy nadzwyczajnym	Oznaczenie Wydziału
Stasiński Zygmunt.	nadzwyczajnym (zwyczajnym)	filozoficznym (farmacyi)

Miejsce urodzenia	Wiek	Religia	Narodowość	Obywatelstwo	Mieszkanie w Krakowie
Stradów	21.	rzym. kat.	polska	austr.	ul.: Polak L. domu: 45

Imię, zatrudnienie i miejsce zamieszkania ojca lub opiekuna

Oświadczenie się do służby wojskowej: stoję do wojska II Klasą

Zakład naukowy, w którym uczeń strawił ostatnie półrocze

Pobiera stypendyum z fundacyi:
rocznie k. h. udzielone przez
dekretem z dnia L.

dla kwestury: wpisano w kwesturze pod Nr.: 918 w dniu: 11/4. 907.

Na jakiej zasadzie uczeń żąda imatrykulacyi (inskrypcyi wpisu): Bibliot. K. 1

dla kwestury, tytułem taksy — Zwrócono:
- imatrykulacyjnej (wpisowego) K. art.
- laboratoryjnej . . . . . K. art.
- czesnego: K. h. art.
- „ K. h. art.
- „ K. h. art.
- „ K. h. art.

dla kwestury, tytułem taksy — Pobrano:
- imatrykulacyjnej (wpisowego) K. art.
- laboratoryjnej . . . . . K. 10 art. 918
- czesnego: K. 36 h. 75 art. 918
- „ K. h. art.
- „ K. h. art. Uwolniony w połowie
- „ K. h. art.

Wykaz odczytów, na które uczeń uczęszczać zamierza.

Przedmiot wykładu:	Ilość godzin tygodniowo	Nazwisko wykładającego	Podpis ucznia
Botanika ogólna (z okazami)	4.	Prof. dr. Kostyniuk	Zygmunt Stasiński
Systematyka (c. d.)	1.		
Oznaczanie roślin	2.		
Pracownia botaniczna dla farm.	3.		
Chemia nieorganiczna (c. d.)	3.	Prof. dr. Olszewski	
Chemia analityczna	2.		
Ćwiczenia chemiczne dla farm.	15.		
Chemia organiczna	5.	Prof. dr. Schramm	

Przedmiot wykładu	Ilość godzin tygodniowo	Nazwisko wykładającego	Podpis ucznia

Poświadczam niniejszem, iż JP. ..... złożył prośbę o uwolnienie od opłaty czesnego na półrocze ..... r. szk. 190 ..... opartą na zasadach wyszczególnionych w 2 ustępie 1 § 15-go Ustawy o czesnem, i może być przeto wpisany prowizorycznie w poczet Uczniów Wydziału.

Kraków, dnia 10 Kwi 1907

Dziekan

M. P. Ry

Według dotyczących przepisów mają uczniowie wpisywać przedmioty naukowe do rodowodu i książeczek legitymacyjnych zupełnie tak, jak takowe w spisie wyrażone zostały.

Nie wolno jest wpisywać do jednej rubryki rodowodu lub książeczki nazwisk dwóch nauk; ale **każdy przedmiot powinien być wpisanym w osobnej przegródce.** Gdyby jedna stronica książeczki nie starczyła do zapisania wszystkich przedmiotów, których Uczeń w jednem półroczu słuchać zamierza, wtedy ma użyć dwóch stronic.

Przy wyliczaniu odczytów w rodowodzie ma być umieszczony własnoręczny podpis Ucznia w ostatniej rubryce obok nazwiska każdego Nauczyciela (§ 8. Ustawy naukowej z d. 1 października 1850 roku).

W rodowodzie i w książeczce legitymacyjnej, jako dokumentach urzędowych, są skrobanki zabronione.

Hospitantki.

482

Rok szk. 1907

RODOWÓD

Półrocze II

483

Nazwisko i imię ucznia	Jest uczniem zwyczajnym czy nadzwyczajnym	Oznaczenie Wydziału
Julia Kalinowska	hospitantka	filozoficzny

Miejsce urodzenia	Wiek	Religia	Narodowość	Obywatelstwo	Mieszkanie w Krakowie
Płock	24	rzymsko-katol.	polska	rosyjskie	ul.: Graniczna L. domu: 15

Imię, zatrudnienie i miejsce zamieszkania ojca lub opiekuna	Teresa Kalinowska Płock
Oświadczenie się do służby wojskowej	
Zakład naukowy, w którym uczeń strawił ostatnie półrocze	/

Pobiera stypendyum z fundacyi:
rocznie k. ..... h. ..... udzielone przez .....
dekretem z dnia ..... L. .....

dla kwestury: wpisano w kwesturze 2542 pod Nr.: 24/5.907. w dniu: Bibliot. K. 2

Na jakiej zasadzie uczeń żąda imatrykulacyi (inskrypcyi wpisu) na zasadzie świadectwa kursów Im. Baranieckiego oraz świadectwa gimnazyalnego.

Zwrócono:		Pobrano:	
imatrykulacyjnej (wpisowego) K. ..... art.		imatrykulacyjnej (wpisowego) K. 2 art. 2542	
laboratoryjnej . . . . . K. ..... art.		laboratoryjnej . . . . . K. ..... art.	
czesnego: K. ..... h. ..... art.		czesnego: K. 21 h. — art. 2542	
„ K. ..... h. ..... art.		„ K. ..... h. ..... art.	
„ K. ..... h. ..... art.		„ K. ..... h. ..... art.	
„ K. ..... h. ..... art.		„ K. ..... h. ..... art.	

dla kwestury / tytułem taksy

Wykaz odczytów, na które uczeń uczęszczać zamierza.

Przedmiot wykładu:	Ilość godzin tygodniowo	Nazwisko wykładającego	Podpis ucznia
Dzieje malarstwa XIX w.	4	Prof. Mycielski	Julia Kalinowska
~~Piotr Skarga na tle sporów XVI w.~~	~~1~~	~~„ Grabowski~~	
~~Poeci polscy XVIII w.~~	~~2~~	~~„ Wiadakiewicz~~	
Malarstwo włoskie XV w.	3	„ Sokołowski	
Ćwiczenia praktyczne	2	„ Sokołowski	
Ostatnie lata Słowackiego	1	„ Grabowski	

484

Przedmiot wykładu	Ilość godzin tygodniowo	Nazwisko wykładającego	Podpis ucznia

Poświadczam niniejszem, iż JP. ..... złożył prośbę o uwolnienie od opłaty czesnego na półrocze ..... r. szk. 190 ..... opartą na zasadach wyszczególnionych w 2 ustępie 1 § 15-go Ustawy o czesnem, i może być przeto wpisany prowizorycznie w poczet Uczniów Wydziału.

Kraków, dnia 17 Kw 190

Dziekan

Col. Rożnie
uwiana prośbę
kosz. staroku
W. Rem

Według dotyczących przepisów mają uczniowie wpisywać przedmioty naukowe do rodowodu i książeczek legitymacyjnych zupełnie tak, jak takowe w spisie wyrażone zostały.

Nie wolno jest wpisywać do jednej rubryki rodowodu lub książeczki nazwisk dwóch nauk; ale **każdy przedmiot powinien być wpisanym w osobnej przegródce.** Gdyby jedna stronica książeczki nie starczyła do zapisania wszystkich przedmiotów, których Uczeń w jednem półroczu słuchać zamierza, wtedy ma użyć dwóch stronic.

Przy wyliczaniu odczytów w rodowodzie ma być umieszczony własnoręczny podpis Ucznia w ostatniej rubryce obok nazwiska każdego Nauczyciela (§ 8. Ustawy naukowej z d. 1 października 1850 roku).

W rodowodzie i w książeczce legitymacyjnej, jako dokumentach urzędowych, są skrobanki zabronione.

Rok szk. 1906/7

RODOWÓD

Półrocze II 485

Nazwisko i imię ucznia	Jest uczniem zwyczajnym czy nadzwyczajnym	Oznaczenie Wydziału
Jeleń Wekerówna	hospitant.	filozof.

Miejsce urodzenia	Wiek	Religia	Narodowość	Obywatelstwo	Mieszkanie w Krakowie
Bohaterowka gub. Kijowskie	l. 18	R. Katol.	Polka	ruskie	ul.: Grodzka L. domu: 14

Imię, zatrudnienie i miejsce zamieszkania ~~ojca lub~~ opiekuna: M. Wiśniewski. obywatel ziemski. Bakrzewice gub. Kijowskie.

Oświadczenie się do służby wojskowej:

Zakład naukowy, w którym uczeń strawił ostatnie półrocze: Uniwersytet Krakowski

Pobiera stypendyum z fundacyi:
rocznie k. ..... h. ..... udzielone przez .....
dekretem z dnia ..... L.

dla kwestury: wpisano w kwesturze pod Nr.: 2195 w dniu: 11/5. 907.

Na jakiej zasadzie uczeń żąda imatrykulacyi (inskrypcyi wpisu): Świadectwo z collegium. Bibliot. K. 2

dla kwestury tytułem taksy — Zwrócono:		dla kwestury tytułem taksy — Pobrano:	
imatrykulacyjnej (wpisowego)	K. ..... art.	imatrykulacyjnej (wpisowego)	K. 2 art. 2195
laboratoryjnej	K. ..... art.	laboratoryjnej	K. ..... art. .....
czesnego:	K. ..... h. ..... art.	czesnego:	K. 25 h. 20 art. 2195
„	K. ..... h. ..... art.	„	K. ..... h. ..... art. .....
„	K. ..... h. ..... art.	„	K. ..... h. ..... art. .....
„	K. ..... h. ..... art.	„	K. ..... h. ..... art. .....

Wykaz odczytów, na które uczeń uczęszczać zamierza.

Przedmiot wykładu:	Ilość godzin tygodniowo	Nazwisko wykładającego	Podpis ucznia
Malarstwo włoskie XV i XVI w.	3	prof. Dobrzan.	Jeleń Wekerówna
Ćwiczenia praktyczne	2	prof. Dobrzan.	
Sztuka na lit. XIX w.	3	prof. Jarnowski	
Filozofia od Kanta do naszych czasów	4	prof. Daszyński	

Przedmiot wykładu	Ilość godzin tygodniowo	Nazwisko wykładającego	Podpis ucznia

Poświadczam niniejszem, iż JP. ..... złożył prośbę o uwolnienie od opłaty czesnego na półrocze ..... r. szk. 190 ..... opartą na zasadach wyszczególnionych w 2 ustępie 1 § 15-go Ustawy o czesnem, i może być przeto wpisany prowizorycznie w poczet Uczniów Wydziału.

Kraków, dnia 10 maja 190 8

Dziekan

Coll. 2 krotne
można przyjąć na kopistenstwo
MRud

Według dotyczących przepisów mają uczniowie wpisywać przedmioty naukowe do rodowodu i książeczek legitymacyjnych zupełnie tak, jak takowe w spisie wyrażone zostały.

Nie wolno jest wpisywać do jednej rubryki rodowodu lub książeczki nazwisk dwóch nauk; ale **każdy przedmiot powinien być wpisanym w osobnej przegródce.** Gdyby jedna stronica książeczki nie starczyła do zapisania wszystkich przedmiotów, których Uczeń w jednem półroczu słuchać zamierza, wtedy ma użyć dwóch stronic.

Przy wyliczaniu odczytów w rodowodzie ma być umieszczony własnoręczny podpis Ucznia w ostatniej rubryce obok nazwiska każdego Nauczyciela (§ 8. Ustawy naukowej z d. 1 października 1850 roku).

W rodowodzie i w książeczce legitymacyjnej, jako dokumentach urzędowych, są skrobanki zabronione.

Rok szk. 190 7

RODOWÓD

Półrocze letnie

987

Nazwisko i imię ucznia	Jest uczniem zwyczajnym czy nadzwyczajnym	Oznaczenie Wydziału
Laguerska Aniela	Rospisanka	filozoficzny

Miejsce urodzenia	Wiek	Religia	Narodowość	Obywatelstwo	Mieszkanie w Krakowie
Lublin	25	Katolicka	polska	rosyjskie	ul.: Karmelicka L. domu: 40

Imię, zatrudnienie i miejsce zamieszkania ojca lub opiekuna: Aniela Lagórska

Oświadczenie się do służby wojskowej:

Zakład naukowy, w którym uczeń strawił ostatnie półrocze: Akademia Krakowska

Pobiera stypendyum z fundacyi:
rocznie k. ..... h. ..... udzielone przez .....
dekretem z dnia ..... L.

dla kwestury: wpisano w kwesturze pod Nr.: 2585 3175. 907. w dniu: Bibliot. K. 2

Na jakiej zasadzie uczeń żąda imatrykulacyi (inskrypcyi wpisu): świadectwa Rolo-Realne

dla kwestury tytułem taksy — Zwrócono:

imatrykulacyjnej (wpisowego)	K.		art.
laboratoryjnej	K.		art.
czesnego:	K.	h.	art.
„	K.	h.	art.
„	K.	h.	art.
„	K.	h.	art.

dla kwestury tytułem taksy — Pobrano:

imatrykulacyjnej (wpisowego)	K. 2		art. 2585
laboratoryjnej	K.		art.
czesnego:	K. 25	h. 10	art. 2585
„	K.	h.	art.
„	K.	h.	art.
„	K.	h.	art.

Wykaz odczytów, na które uczeń uczęszczać zamierza.

Przedmiot wykładu:	Ilość godzin tygodniowo	Nazwisko wykładającego	Podpis ucznia
Zarys dziejów Polski	3	Prof. dr. Czermak	Aniela Lagórska
Okres rewolucyjny 46-48 r.	2	Pr. dr. Czermak	
Historja wieku XII	2	Pr. dr. Krzyżanowski	
~~Hist~~ Historja prawa i państwa polskiego	4	Pr. doc. Kutrzeba	

Przedmiot wykładu	Ilość godzin tygodniowo	Nazwisko wykładającego	Podpis ucznia

Poświadczam niniejszem, iż JP. ..... złożył prośbę o uwolnienie od opłaty czesnego na półrocze ..... r. szk. 190 ..... opartą na zasadach wyszczególnionych w 2 ustępie 1 § 15-go Ustawy o czesnem, i może być przeto wpisany prowizorycznie w poczet Uczniów Wydziału.

Kraków, dnia ..... 190 .....

Dziekan

Według dotyczących przepisów mają uczniowie wpisywać przedmioty naukowe do rodowodu i książeczek legitymacyjnych zupełnie tak, jak takowe w spisie wyrażone zostały.

Nie wolno jest wpisywać do jednej rubryki rodowodu lub książeczki nazwisk dwóch nauk; ale **każdy przedmiot powinien być wpisanym w osobnej przegródce.** Gdyby jedna stronica książeczki nie starczyła do zapisania wszystkich przedmiotów, których Uczeń w jednem półroczu słuchać zamierza, wtedy ma użyć dwóch stronic.

Przy wyliczaniu odczytów w rodowodzie ma być umieszczony własnoręczny podpis Ucznia w ostatniej rubryce obok nazwiska każdego Nauczyciela (§ 8. Ustawy naukowej z d. 1 października 1850 roku).

W rodowodzie i w książeczce legitymacyjnej, jako dokumentach urzędowych, są skrobanki zabronione.

Rok szk. 1907.

RODOWÓD

Półrocze II 489

Nazwisko i imię ucznia	Jest uczniem zwyczajnym czy nadzwyczajnym	Oznaczenie Wydziału
Wanda Tyszkiewiczówna	hospitantką	filozoficzny

Miejsce urodzenia	Wiek	Religia	Narodowość	Obywatelstwo	Mieszkanie w Krakowie
Łęczyca	20	katolicka	polka	poddana rosyjska	ul.: Karmelicka L. domu: 45

Imię, zatrudnienie i miejsce zamieszkania ojca lub opiekuna: Matka mieszka w Siedlcach.

Oświadczenie się do służby wojskowej: —

Zakład naukowy, w którym uczeń strawił ostatnie półrocze: Uniwersytet.

Pobiera stypendyum z fundacyi: ..... rocznie k. ..... h. ..... udzielone przez ..... dekretem z dnia ..... L. .....

dla kwestury: wpisano w kwesturze pod Nr.: 2541 w dniu: 24/5. 907.

Bibliot. K. 2

Na jakiej zasadzie uczeń żąda imatrykulacyi (inskrypcyi wpisu)

Zwrócono:		Pobrano:	
imatrykulacyjnej (wpisowego) K. ..... art.		imatrykulacyjnej (wpisowego) K. 2 art. 2541	
laboratoryjnej ..... K. ..... art.		laboratoryjnej ..... K. ..... art.	
czesnego: K. ..... h. ..... art.		czesnego: K. 21 h. — art. 2541	
„ K. ..... h. ..... art.		„ K. ..... h. ..... art.	
„ K. ..... h. ..... art.		„ K. ..... h. ..... art.	
„ K. ..... h. ..... art.		„ K. ..... h. ..... art.	

dla kwestury — tytułem taksy

Wykaz odczytów, na które uczeń uczęszczać zamierza.

Przedmiot wykładu:	Ilość godzin tygodniowo	Nazwisko wykładającego	Podpis ucznia
Bohdan Zaleski i wpływ na liter. ukr.	2	Prof. Tretiak	Wanda Tyszkiewiczówna
Filozofia i liter. słowiańska XIX w.	2	Prof. dr. Zdziechowski	
Historya socyalizmu niemieckiego	1	Prof. dr. Pawlicki	
Nazarenizm, romantyzm i historycyzm w sztuce XIX w.	4	Prof. dr. Mycielski	
Starsi i młodsi romantycy	1	Prof. dr. Windakiewicz	

496

Przedmiot wykładu	Ilość godzin tygodniowo	Nazwisko wykładającego	Podpis ucznia

Poświadczam niniejszem, iż JP. ..... złożył prośbę o uwolnienie od opłaty czesnego na półrocze ..... r. szk. 190 ..... opartą na zasadach wyszczególnionych w 2 ustępie 1 § 15-go Ustawy o czesnem, i może być przeto wpisany prowizorycznie w poczet Uczniów Wydziału.

Kraków, dnia 15 Maja 1907

Dziekan

Coll. z Łożone
Można przyjąć na hospitantkę
M. P. Rudz

Według dotyczących przepisów mają uczniowie wpisywać przedmioty naukowe do rodowodu i książeczek legitymacyjnych zupełnie tak, jak takowe w spisie wyrażone zostały.

Nie wolno jest wpisywać do jednej rubryki rodowodu lub książeczki nazwisk dwóch nauk; ale **każdy przedmiot powinien być wpisanym w osobnej przegródce.** Gdyby jedna stronica książeczki nie starczyła do zapisania wszystkich przedmiotów, których Uczeń w jednem półroczu słuchać zamierza, wtedy ma użyć dwóch stronic.

Przy wyliczaniu odczytów w rodowodzie ma być umieszczony własnoręczny podpis Ucznia w ostatniej rubryce obok nazwiska każdego Nauczyciela (§ 8. Ustawy naukowej z d. 1 października 1850 roku).

W rodowodzie i w książeczce legitymacyjnej, jako dokumentach urzędowych, są skrobanki zabronione.

Rok szk. 1907

RODOWÓD

Półrocze 2 491

Nazwisko i imię ucznia	Jest uczniem zwyczajnym czy nadzwyczajnym	Oznaczenie Wydziału
Trenkler Elżbieta	hospitantka	Filozoficzny

Miejsce urodzenia	Wiek	Religia	Narodowość	Obywatelstwo	Mieszkanie w Krakowie
Warszawa	24	protestancka	polska	rossyjskie	ul.: Pędzichów L. domu: 15

Imię, zatrudnienie i miejsce zamieszkania ojca lub opiekuna: Inżynier Teodor Trenkler Łódź

Oświadczenie się do służby wojskowej:

Zakład naukowy, w którym uczeń strawił ostatnie półrocze: Sorbona

Pobiera stypendyum z fundacyi: ..... rocznie k. ..... h. ..... udzielone przez ..... dekretem z dnia ..... L.

dla kwestury: wpisano w kwesturze pod Nr.: 2188 w dniu: 20/4. 907.

Na jakiej zasadzie uczeń żąda imatrykulacyi (inskrypcyi wpisu) na zasadzie dawniejszego uczęszczania Kwit № 22 27/V 904

Bibliot. K. 2

Zwrócono: (dla kwestury, tytułem taksy)	Pobrano: (dla kwestury, tytułem taksy)
imatrykulacyjnej (wpisowego) K. ..... art.	imatrykulacyjnej (wpisowego) K. 2 art. 2188
laboratoryjnej ..... K. ..... art.	laboratoryjnej ..... K. ..... art. .....
czesnego: K. ..... h. ..... art.	czesnego: K. 25 h. 20 art. 2188
„ K. ..... h. ..... art.	„ K. ..... h. ..... art. .....
„ K. ..... h. ..... art.	„ K. ..... h. ..... art. .....
„ K. ..... h. ..... art.	„ K. ..... h. ..... art. .....

Wykaz odczytów, na które uczeń uczęszczać zamierza.

Przedmiot wykładu:	Ilość godzin tygodniowo	Nazwisko wykładającego	Podpis ucznia
Fryderyk Nitzsche a myśl i kultura współczesna	2	Prof. Dr. Straszewski	E. Trenkler
Historya socyalizmu niemieckiego	1	Prof. Ks. Dr. Pawlicki	
Psychofizyka	3	Prof. Dr. Heinrich	
Demonstracye i ćwiczenia z Psychofizyki	2	Prof. Dr. Heinrich	
Historya nowszej filozofii od Kanta do nowszych czasów	4	Prof. Ks. Dr. Pawlicki	E. Trenkler

492)

Przedmiot wykładu	Ilość godzin tygodniowo	Nazwisko wykładającego	Podpis ucznia

Poświadczam niniejszem, iż JP. ..... złożył prośbę o uwolnienie od opłaty czesnego na półrocze ..... r. szk. 190 ..... opartą na zasadach wyszczególnionych w 2 ustępie 1 § 15-go Ustawy o czesnem, i może być przeto wpisany prowizorycznie w poczet Uczniów Wydziału.

Kraków, dnia 19 Kw 1907

Dziekan

Coll. 28.
Można przyjąć na hospitantkę
M. P. Rudz

Według dotyczących przepisów mają uczniowie wpisywać przedmioty naukowe do rodowodu i książeczek legitymacyjnych zupełnie tak, jak takowe w spisie wyrażone zostały.

Nie wolno jest wpisywać do jednej rubryki rodowodu lub książeczki nazwisk dwóch nauk; ale **każdy przedmiot powinien być wpisanym w osobnej przegródce.** Gdyby jedna stronica książeczki nie starczyła do zapisania wszystkich przedmiotów, których Uczeń w jednem półroczu słuchać zamierza, wtedy ma użyć dwóch stronic.

Przy wyliczaniu odczytów w rodowodzie ma być umieszczony własnoręczny podpis Ucznia w ostatniej rubryce obok nazwiska każdego Nauczyciela (§ 8. Ustawy naukowej z d. 1 października 1850 roku).

W rodowodzie i w książeczce legitymacyjnej, jako dokumentach urzędowych, są skrobanki zabronione.

Rok szk. 1907. **RODOWÓD** Półrocze letnie 493

Nazwisko i imię ucznia	Jest uczniem zwyczajnym czy nadzwyczajnym	Oznaczenie Wydziału
Zofia Szokalska	hospitantka	Filozoficzny

Miejsce urodzenia	Wiek	Religia	Narodowość	Obywatelstwo	Mieszkanie w Krakowie
Wieliż Witebska gub.	20 lat.	Rzym. kat.	Polska	Rosyjskie	ul.: Św. Jana L. domu: 15

Imię, zatrudnienie i miejsce zamieszkania ojca lub opiekuna: Władysław Szokalski w Tomsku

Oświadczenie się do służby wojskowej:

Zakład naukowy, w którym uczeń strawił ostatnie półrocze:

Pobiera stypendyum z fundacyi: ..... rocznie k. ..... h. ..... udzielone przez ..... dekretem z dnia ..... L.

dla kwestury: wpisano w kwesturze pod Nr.: 2430 w dniu: 2/5. 907. Bibliot. K. 2

Na jakiej zasadzie uczeń żąda imatrykulacyi (inskrypcyi wpisu)

Zwrócono:		Pobrano:	
imatrykulacyjnej (wpisowego) K. ..... art.		imatrykulacyjnej (wpisowego) K. 2 art. 2430	
laboratoryjnej ..... K. ..... art.		laboratoryjnej ..... K. ..... art.	
czesnego: K. ..... h. ..... art.		czesnego: K. 25 h. 20 art. 2430	
„ K. ..... h. ..... art.		„ K. ..... h. ..... art.	
„ K. ..... h. ..... art.		„ K. ..... h. ..... art.	
„ K. ..... h. ..... art.		„ K. ..... h. ..... art.	

dla kwestury tytułem taksy

Wykaz odczytów, na które uczeń uczęszczać zamierza:

Przedmiot wykładu:	Ilość godzin tygodniowo	Nazwisko wykładającego	Podpis ucznia
Fizyka doświadczalna (część II)	5	Pr. Dr. Witkowski	Szokalska
Chemia organiczna (część I)	5	Pr. Dr. Schramm	Szokalska
Biologia ogólna (część II)	2	Pr. Dr. Siedlecki	Szokalska

Przedmiot wykładu	Ilość godzin tygodniowo	Nazwisko wykładającego	Podpis ucznia

Poświadczam niniejszem, iż JP. ..... złożył prośbę o uwolnienie od opłaty czesnego na półrocze ..... r. szk. 190 ..... opartą na zasadach wyszczególnionych w 2 ustępie 1 § 15-go Ustawy o czesnem, i może być przeto wpisany prowizorycznie w poczet Uczniów Wydziału.

Kraków, dnia ..... 190....

Dziekan

Według dotyczących przepisów mają uczniowie wpisywać przedmioty naukowe do rodowodu i książeczek legitymacyjnych zupełnie tak, jak takowe w spisie wyrażone zostały.

Nie wolno jest wpisywać do jednej rubryki rodowodu lub książeczki nazwisk dwóch nauk; ale **każdy przedmiot powinien być wpisanym w osobnej przegródce.** Gdyby jedna stronica książeczki nie starczyła do zapisania wszystkich przedmiotów, których Uczeń w jednem półroczu słuchać zamierza, wtedy ma użyć dwóch stronic.

Przy wyliczaniu odczytów w rodowodzie ma być umieszczony własnoręczny podpis Ucznia w ostatniej rubryce obok nazwiska każdego Nauczyciela (§ 8. Ustawy naukowej z d. 1 października 1850 roku).

W rodowodzie i w książeczce legitymacyjnej, jako dokumentach urzędowych, są skrobanki zabronione.

Rok szk. 190

RODOWÓD

Półrocze 495

Nazwisko i imię ucznia	Jest uczniem zwyczajnym czy nadzwyczajnym	Oznaczenie Wydziału
Siepietowiczówna Regina	hospitantka	filozoficzny

Miejsce urodzenia	Wiek	Religia	Narodowość	Obywatelstwo	Mieszkanie w Krakowie
Witebsk	18	katolicka	polska	rosyjskie	ul.: Sienna 4 L. domu:

Imię, zatrudnienie i miejsce zamieszkania ojca lub opiekuna: dom Siepietowicza profesor uniwersytetu w Charkowie

Oświadczenie się do służby wojskowej: —

Zakład naukowy, w którym uczeń strawił ostatnie półrocze: Gimnazjum żeńskie w Rydze

Pobiera stypendyum z fundacyi: ..... rocznie k. ..... h. ..... udzielone przez ..... dekretem z dnia ..... L. .....

dla kwestury: wpisano w kwesturze pod Nr.: 2401 w dniu: 30/4. 907.

Na jakiej zasadzie uczeń żąda imatrykulacyi (inskrypcyi wpisu): Bibliot. K. 2

dla kwestury tytułem taksy — Zwrócono:

imatrykulacyjnej (wpisowego) K. ..... art. .....
laboratoryjnej . . . . . K. ..... art. .....
czesnego: K. ..... h. ..... art. .....
„ K. ..... h. ..... art. .....
„ K. ..... h. ..... art. .....
„ K. ..... h. ..... art. .....

dla kwestury tytułem taksy — Pobrano:

imatrykulacyjnej (wpisowego) K. 2 art. 2401
laboratoryjnej . . . . . K. ..... art. .....
czesnego: K. 33 h. 60 art. 2402
„ K. ..... h. ..... art. .....
„ K. ..... h. ..... art. .....
„ K. ..... h. ..... art. .....

Wykaz odczytów, na które uczeń uczęszczać zamierza.

Przedmiot wykładu:	Ilość godzin tygodniowo	Nazwisko wykładającego	Podpis ucznia
Historja nowszej filozofji od Kanta	4	Prof. Barlicki	
Słowiańszczyzna w XIX w.	2	P. Zdziechowski	
Geschichte der deutschen Literatur im 18ten Sturm und Drangperiode	3	prof. Brzezowski	
Dzieje malarstwa włoskiego w XV i początku XVI wieku	3	prof. Sokołowski	
Dzieje malarstwa wieku XIX	4	prof. Mycielski	

Przedmiot wykładu	Ilość godzin tygodniowo	Nazwisko wykładającego	Podpis ucznia

Poświadczam niniejszem, iż JP. ..... złożył prośbę o uwolnienie od opłaty czesnego na półrocze ..... r. szk. 190 ..... opartą na zasadach wyszczególnionych w 2 ustępie 1 § 15-go Ustawy o czesnem, i może być przeto wpisany prowizorycznie w poczet Uczniów Wydziału.

Kraków, dnia ..... 190....

Dziekan

Według dotyczących przepisów mają uczniowie wpisywać przedmioty naukowe do rodowodu i książeczek legitymacyjnych zupełnie tak, jak takowe w spisie wyrażone zostały.

Nie wolno jest wpisywać do jednej rubryki rodowodu lub książeczki nazwisk dwóch nauk; ale **każdy przedmiot powinien być wpisanym w osobnej przegródce.** Gdyby jedna stronica książeczki nie starczyła do zapisania wszystkich przedmiotów, których Uczeń w jednem półroczu słuchać zamierza, wtedy ma użyć dwóch stronic.

Przy wyliczaniu odczytów w rodowodzie ma być umieszczony własnoręczny podpis Ucznia w ostatniej rubryce obok nazwiska każdego Nauczyciela (§ 8. Ustawy naukowej z d. 1 października 1850 roku).

W rodowodzie i w książeczce legitymacyjnej, jako dokumentach urzędowych, są skrobanki zabronione.

Rok szk. 190 1/2

RODOWÓD

Półrocze letnie

Nazwisko i imię ucznia	Jest uczniem zwyczajnym czy nadzwyczajnym	Oznaczenie Wydziału
~ Swyptek Katarzyna	kapitantka	filozoficzna

Miejsce urodzenia	Wiek	Religia	Narodowość	Obywatelstwo	Mieszkanie w Krakowie
Aleksandrowo	19	prawo.	polska	rosyjskie	ul.: L. domu:

Imię, zatrudnienie i miejsce zamieszkania ojca lub opiekuna: Platon, urzędnik sądowy, Aleksandrowo

Oświadczenie się do służby wojskowej:

Zakład naukowy, w którym uczeń strawił ostatnie półrocze: Uniw. Jag.

Pobiera stypendyum z fundacyi:
rocznie k..... h..... udzielone przez
dekretem z dnia ..... L.

dla kwestury: wpisano w kwesturze pod Nr.: 2275 w dniu: 25. 907. Bibliot. K. 2

Na jakiej zasadzie uczeń żąda imatrykulacyi (inskrypcyi wpisu)

dla kwestury tytułem taksy — Zwrócono:		dla kwestury tytułem taksy — Pobrano:	
imatrykulacyjnej (wpisowego)	K. ..... art.	imatrykulacyjnej (wpisowego)	K. 2 art. 2072
laboratoryjnej	K. ..... art.	laboratoryjnej	K. ..... art. .....
czesnego:	K. ..... h. ..... art.	czesnego:	K. 21 h. — art. 2072
„	K. ..... h. ..... art.	„	K. ..... h. ..... art. .....
„	K. ..... h. ..... art	„	K. ..... h. ..... art. .....
„	K. ..... h. ..... art.	„	K. ..... h. ..... art. .....

Wykaz odczytów, na które uczeń uczęszczać zamierza.

Przedmiot wykładu:	Ilość godzin tygodniowo	Nazwisko wykładającego	Podpis ucznia
Zoologia	3	Prof. Zawarski	Katarzyna Swyptek
Fizyologia zwierząt	3	Prof. d. Gradlach	
Botanika systematyczna	4	Prof. Pfaffenwald	

498

Przedmiot wykładu	Ilość godzin tygodniowo	Nazwisko wykładającego	Podpis ucznia

Poświadczam niniejszem, iż JP. ..... złożył prośbę o uwolnienie od opłaty czesnego na półrocze ..... r. szk. 190 ..... opartą na zasadach wyszczególnionych w 2 ustępie 1 § 15-go Ustawy o czesnem, i może być przeto wpisany prowizorycznie w poczet Uczniów Wydziału.

Kraków, dnia 24 Kw. 1907

Dziekan

Collognia złożone
Można przyjąć nadal
M. P. Rudz
ner hospitantky

Według dotyczących przepisów mają uczniowie wpisywać przedmioty naukowe do rodowodu i książeczek legitymacyjnych zupełnie tak, jak takowe w spisie wyrażone zostały.

Nie wolno jest wpisywać do jednej rubryki rodowodu lub książeczki nazwisk dwóch nauk; ale **każdy przedmiot powinien być wpisanym w osobnej przegródce.** Gdyby jedna stronica książeczki nie starczyła do zapisania wszystkich przedmiotów, których Uczeń w jednem półroczu słuchać zamierza, wtedy ma użyć dwóch stronic.

Przy wyliczaniu odczytów w rodowodzie ma być umieszczony własnoręczny podpis Ucznia w ostatniej rubryce obok nazwiska każdego Nauczyciela (§ 8. Ustawy naukowej z d. 1 października 1850 roku).

W rodowodzie i w książeczce legitymacyjnej, jako dokumentach urzędowych, są skrobanki zabronione.

Rok szk. 1907

RODOWÓD

Półrocze II 499

Nazwisko i imię ucznia	Jest uczniem zwyczajnym czy nadzwyczajnym	Oznaczenie Wydziału
Janina Skibińska	hospitantka	filozof.

Miejsce urodzenia	Wiek	Religia	Narodowość	Obywatelstwo	Mieszkanie w Krakowie
Rakołupy gub. Lubelska	21	katol.	polka	rosc.	ul.: Michałowskiego L. domu: 10

Imię, zatrudnienie i miejsce zamieszkania ojca lub opiekuna: Matka Justyna Skibińska nauczycielka w Warszawie ul. Zielna N° 45

Oświadczenie się do służby wojskowej:

Zakład naukowy, w którym uczeń strawił ostatnie półrocze:

Pobiera stypendyum z fundacyi: ..... rocznie k. ..... h. ..... udzielone przez ..... dekretem z dnia ..... L. .....

dla kwestury: wpisano w kwesturze pod Nr.: 2561 w dniu: 28/5. 907. Bibliot. K. 2

Na jakiej zasadzie uczeń żąda imatrykulacyi (inskrypcyi wpisu): na zasadzie wpisu w zeszłym półroczu i zdanego collognium z 5 godzin

Zwrócono: (dla kwestury, tytułem taksy)	Pobrano: (dla kwestury, tytułem taksy)
imatrykulacyjnej (wpisowego) K. ..... art.	imatrykulacyjnej (wpisowego) K. 2 art. 2561
laboratoryjnej ..... K. ..... art.	laboratoryjnej ..... K. ..... art. .....
czesnego: K. ..... h. ..... art.	czesnego: K. 21 h. — art. 2561
„ K. ..... h. ..... art.	„ K. ..... h. ..... art. .....
„ K. ..... h. ..... art.	„ K. ..... h. ..... art. .....
„ K. ..... h. ..... art.	„ K. ..... h. ..... art. .....

Wykaz odczytów, na które uczeń uczęszczać zamierza.

Przedmiot wykładu:	Ilość godzin tygodniowo	Nazwisko wykładającego	Podpis ucznia
Fizyka doświadczalna cz. II prof. Witkowski	5	Witkowski	J. Skibińska
Biologia cz. II	2	Siedlecki	
Psycho-fizyka cz. I	3	Heinrich	

500

Przedmiot wykładu	Ilość godzin tygodniowo	Nazwisko wykładającego	Podpis ucznia

Poświadczam niniejszem, iż JP. ..... złożył prośbę o uwolnienie od opłaty czesnego na półrocze ..... r. szk. 190 ..... opartą na zasadach wyszczególnionych w 2 ustępie 1 § 15-go Ustawy o czesnem, i może być przeto wpisany prowizorycznie w poczet Uczniów Wydziału.

Kraków, dnia 1 Maja 1907

Dziekan

Coll. 180 zonne
Można przyjść na hospitantkę
Mikuli 5

Według dotyczących przepisów mają uczniowie wpisywać przedmioty naukowe do rodowodu i książeczek legitymacyjnych zupełnie tak, jak takowe w spisie wyrażone zostały.

Nie wolno jest wpisywać do jednej rubryki rodowodu lub książeczki nazwisk dwóch nauk; ale **każdy przedmiot powinien być wpisanym w osobnej przegródce.** Gdyby jedna stronica książeczki nie starczyła do zapisania wszystkich przedmiotów, których Uczeń w jednem półroczu słuchać zamierza, wtedy ma użyć dwóch stronic.

Przy wyliczaniu odczytów w rodowodzie ma być umieszczony własnoręczny podpis Ucznia w ostatniej rubryce obok nazwiska każdego Nauczyciela (§ 8. Ustawy naukowej z d. 1 października 1850 roku).

W rodowodzie i w książeczce legitymacyjnej, jako dokumentach urzędowych, są skrobanki zabronione.

Rok szk. 1906/7

RODOWÓD

Półrocze letnie

501

Nazwisko i imię ucznia	Jest uczniem zwyczajnym czy nadzwyczajnym	Oznaczenie Wydziału
Zofja Różycka	hospitantka	filozoficzny

Miejsce urodzenia	Wiek	Religia	Narodowość	Obywatelstwo	Mieszkanie w Krakowie
Kara-gub. Piotrkow.	19l.	rzymsko-kat.	polska	rossyjskie	ul.: Starkowskiego L. domu: 21

Imię, zatrudnienie i miejsce zamieszkania ojca lub opiekuna: Salery - urzędnik - w Warszawie

Oświadczenie się do służby wojskowej:

Zakład naukowy, w którym uczeń strawił ostatnie półrocze: uniwersytet Jagielloński

Pobiera stypendyum z fundacyi:
rocznie k. ..... h. ..... udzielone przez .....
dekretem z dnia ..... L. .....

dla kwestury: wpisano w kwesturze pod Nr.: 1980 w dniu: 16/X. 907.

Na jakiej zasadzie uczeń żąda imatrykulacyi (inskrypcyi wpisu): na zasadzie świadectw kollokwijalnych

Bibliot. K. 2

dla kwestury tytułem taksy: Zwrócono:		dla kwestury tytułem taksy: Pobrano:	
imatrykulacyjnej (wpisowego)	K. ..... art.	imatrykulacyjnej (wpisowego)	K. 2 art. 1980
laboratoryjnej	K. ..... art.	laboratoryjnej	K. ..... art. .....
czesnego:	K. ..... h. ..... art.	czesnego:	K. 17 80 h. ..... art. 1980
„	K. ..... h. ..... art.	„	K. ..... h. ..... art. .....
„	K. ..... h. ..... art.	„	K. ..... h. ..... art. .....
„	K. ..... h. ..... art.	„	K. ..... h. ..... art. .....

Wykaz odczytów, na które uczeń uczęszczać zamierza.

Przedmiot wykładu:	Ilość godzin tygodniowo	Nazwisko wykładającego	Podpis ucznia
~~Historja filozofji~~	~~4~~	~~dr. Pawlicki~~	
Historja socjalizmu niemieck.	1	dr. Pawlicki	Zofja Różycka
Zarys dziejów Polski	3	dr. Bernacki	
Dzieje okresu rewolucyjnego 46-8	2	dr. Bernacki	
Prąd. oka na literaturę 19w.	3	dr. Tarnowski	
Pisarze Polityczni	2	dr. Tarnowski	
Piotr Skarga	1	dr Grabowski	
Nowackiego lata ostatnie	1	dr Grabowski	
Poezja Polska 18w.	2	dr Biliński	
Słowa i młodzi romantycy	1	dr Krakowski	
Bohdan Zaleski	2	dr Krzepak	

Przedmiot wykładu	Ilość godzin tygodniowo	Nazwisko wykładającego	Podpis ucznia

Poświadczam niniejszem, iż JP. ..... złożył prośbę o uwolnienie od opłaty czesnego na półrocze ..... r. szk. 190 ..... opartą na zasadach wyszczególnionych w 2 ustępie 1 § 15-go Ustawy o czesnem, i może być przeto wpisany prowizorycznie w poczet Uczniów Wydziału.

Kraków, dnia 18 Ku 190 7

Dziekan

Collog. Złożone
Można przyjść na kwestyę
M Kucz

Według dotyczących przepisów mają uczniowie wpisywać przedmioty naukowe do rodowodu i książeczek legitymacyjnych zupełnie tak, jak takowe w spisie wyrażone zostały.

Nie wolno jest wpisywać do jednej rubryki rodowodu lub książeczki nazwisk dwóch nauk; ale **każdy przedmiot powinien być wpisanym w osobnej przegródce.** Gdyby jedna stronica książeczki nie starczyła do zapisania wszystkich przedmiotów, których Uczeń w jednem półroczu słuchać zamierza, wtedy ma użyć dwóch stronic.

Przy wyliczaniu odczytów w rodowodzie ma być umieszczony własnoręczny podpis Ucznia w ostatniej rubryce obok nazwiska każdego Nauczyciela (§ 8. Ustawy naukowej z d. 1 października 1850 roku).

W rodowodzie i w książeczce legitymacyjnej, jako dokumentach urzędowych, są skrobanki zabronione.

Rok szk. 1906/7

RODOWÓD

Półrocze letnie

Nazwisko i imię ucznia	Jest uczniem zwyczajnym czy nadzwyczajnym	Oznaczenie Wydziału
Marja Rzeczyńska	hospitantka	filozofer.

Miejsce urodzenia	Wiek	Religia	Narodowość	Obywatelstwo	Mieszkanie w Krakowie
Warszawa	19	Katolicka	polska	rosyjskie	ul.: Sobieskiego L. domu: 7

Imię, zatrudnienie i miejsce zamieszkania ojca lub opiekuna: Aleksander Rzeczyński obywatel. Warszawa

Oświadczenie się do służby wojskowej:

Zakład naukowy, w którym uczeń strawił ostatnie półrocze: uniwersytet Jagielloński

Pobiera stypendyum z fundacyi:
rocznie k. ..... h. ..... udzielone przez
dekretem z dnia ..... L.

dla kwestury: wpisano w kwesturze pod Nr.: 2211 w dniu: 20/4. 907.

Na jakiej zasadzie uczeń żąda imatrykulacyi (inskrypcyi wpisu): na zasadzie świadectw kollokwialnych

Bibliot. K.

dla kwestury tytułem taksy — Zwrócono:		dla kwestury tytułem taksy — Pobrano:	
imatrykulacyjnej (wpisowego)	K. ..... art.	imatrykulacyjnej (wpisowego)	K. 2 art. 2211
laboratoryjnej	K. ..... art.	laboratoryjnej	K. ..... art. .....
czesnego:	K. ..... h. ..... art.	czesnego:	K. 4k h. 10 art. 2211
„	K. ..... h. ..... art.	„	K. ..... h. ..... art. .....
„	K. ..... h. ..... art.	„	K. ..... h. ..... art. .....
„	K. ..... h. ..... art.	„	K. ..... h. ..... art. .....

Wykaz odczytów, na które uczeń uczęszczać zamierza.

Przedmiot wykładu:	Ilość godzin tygodniowo	Nazwisko wykładającego	Podpis ucznia
Historya filozofii od Kanta	4	prof. Pawlicki	
Zarys dziejów Polski	3	prof. Czermak	
Okres rewolucyjny na ziemiach pol.	2	„ „	
Bohdan Zaleski	2	prof. Tretiak	
Stanisław Wyspiański	1	prof. Windakiewicz	
Poeci polscy wieku XVIII	2	„ „	
Rzut oka na literaturę XIX w.	3	prof. Tarnowski	
Pisarze polityczni	2	„ „	
Towiańskiego lata ostatnie	1	prof. Grabowski	
Piotr Skarga	1	„ „	
Seminaryum literackie	1	prof. Tretiak	
Indyjskiej poezji lirycznej (publicum)	1	prof. Majkowski	

Marja Rzeczyńska.

504

Przedmiot wykładu	Ilość godzin tygodniowo	Nazwisko wykładającego	Podpis ucznia

Poświadczam niniejszem, iż JP. ..... złożył prośbę o uwolnienie od opłaty czesnego na półrocze ..... r. szk. 190 ..... opartą na zasadach wyszczególnionych w 2 ustępie 1 § 15-go Ustawy o czesnem, i może być przeto wpisany prowizorycznie w poczet Uczniów Wydziału.

Kraków, dnia ..... 190 ....

Dziekan

Można przyjąć na hospitantkę
Collog. złożone
[illegible]

Według dotyczących przepisów mają uczniowie wpisywać przedmioty naukowe do rodowodu i książeczek legitymacyjnych zupełnie tak, jak takowe w spisie wyrażone zostały.

Nie wolno jest wpisywać do jednej rubryki rodowodu lub książeczki nazwisk dwóch nauk; ale **każdy przedmiot powinien być wpisanym w osobnej przegródce.** Gdyby jedna stronica książeczki nie starczyła do zapisania wszystkich przedmiotów, których Uczeń w jednem półroczu słuchać zamierza, wtedy ma użyć dwóch stronic.

Przy wyliczaniu odczytów w rodowodzie ma być umieszczony własnoręczny podpis Ucznia w ostatniej rubryce obok nazwiska każdego Nauczyciela (§ 8. Ustawy naukowej z d. 1 października 1850 roku).

W rodowodzie i w książeczce legitymacyjnej, jako dokumentach urzędowych, są skrobanki zabronione.

Rok szk. 1906/7.

RODOWÓD

Półrocze ~~[illegible]~~ 505

Nazwisko i imię ucznia	Jest uczniem zwyczajnym czy nadzwyczajnym	Oznaczenie Wydziału
Helena Radlińska	hosp.	filozof.

Miejsce urodzenia	Wiek	Religia	Narodowość	Obywatelstwo	Mieszkanie w Krakowie
Warszawa	27		polska	rosyjsk.	ul.: Kopernika L. domu: 36.

Imię, zatrudnienie i miejsce zamieszkania ojca lub opiekuna	—
Oświadczenie się do służby wojskowej	—
Zakład naukowy, w którym uczeń strawił ostatnie półrocze	hospit. na wyd. fil. U.J.

Pobiera stypendyum z fundacyi: .....
rocznie k. ..... h. ..... udzielone przez .....
dekretem z dnia ..... L. .....

dla kwestury: wpisano w kwesturze 25 60; pod Nr.: 2775. 907.; w dniu: Bibliot. K. 2

Na jakiej zasadzie uczeń żąda imatrykulacyi (inskrypcyi wpisu)

Zwrócono: (dla kwestury, tytułem taksy)		Pobrano: (dla kwestury, tytułem taksy)	
imatrykulacyjnej (wpisowego) K. ..... art.		imatrykulacyjnej (wpisowego) K. 2 art. 25 60	
laboratoryjnej ..... K. ..... art.		laboratoryjnej ..... K. ..... art.	
czesnego: K. ..... h. ..... art.		czesnego: K. 12 h. 60 art. 25 60	
„ K. ..... h. ..... art.		„ K. ..... h. ..... art.	
„ K. ..... h. ..... art.		„ K. ..... h. ..... art.	
„ K. ..... h. ..... art.		„ K. ..... h. ..... art.	

Wykaz odczytów, na które uczeń uczęszczać zamierza.

Przedmiot wykładu:	Ilość godzin tygodniowo	Nazwisko wykładającego	Podpis ucznia
Seminarjum historyczne	2	Prof. W. Zakrzewski	Radlińska
Stan społeczno-gospodarczy Galicji	1	Doc. Fr. Bujak	
Ćwiczenia z zakresu badań społ.	1	„ „ „	
Najnowsze prądy reformatorskie w nauczaniu i wychowaniu	2	Doc. A. Karbowiak	
Historja Polski XIII wieku	2	Prof. J. Krzyżanowski	

506

Przedmiot wykładu	Ilość godzin tygodniowo	Nazwisko wykładającego	Podpis ucznia

Poświadczam niniejszem, iż JP. ..... złożył prośbę o uwolnienie od opłaty czesnego na półrocze ..... r. szk. 190 ..... opartą na zasadach wyszczególnionych w 2 ustępie 1 § 15-go Ustawy o czesnem, i może być przeto wpisany prowizorycznie w poczet Uczniów Wydziału.

Kraków, dnia 27 Maja 1907

Dziekan

Coll. złożone
Można przyjąć na hospitantki
MPRW

Według dotyczących przepisów mają uczniowie wpisywać przedmioty naukowe do rodowodu i książeczek legitymacyjnych zupełnie tak, jak takowe w spisie wyrażone zostały.

Nie wolno jest wpisywać do jednej rubryki rodowodu lub książeczki nazwisk dwóch nauk; ale **każdy przedmiot powinien być wpisanym w osobnej przegródce.** Gdyby jedna stronica książeczki nie starczyła do zapisania wszystkich przedmiotów, których Uczeń w jednem półroczu słuchać zamierza, wtedy ma użyć dwóch stronic.

Przy wyliczaniu odczytów w rodowodzie ma być umieszczony własnoręczny podpis Ucznia w ostatniej rubryce obok nazwiska każdego Nauczyciela (§ 8. Ustawy naukowej z d. 1 października 1850 roku).

W rodowodzie i w książeczce legitymacyjnej, jako dokumentach urzędowych, są skrobanki zabronione.

Rok szk. 1907

RODOWÓD

Półrocze letnie

507

Nazwisko i imię ucznia	Jest uczniem zwyczajnym czy nadzwyczajnym	Oznaczenie Wydziału
Felicja Rachalewska	hospitantka i kandydatka na nadzwyczajną	Filozoficzny (stud. rolnicze)

Miejsce urodzenia	Wiek	Religia	Narodowość	Obywatelstwo	Mieszkanie w Krakowie
Częstochowa w Królestwie Polskiem	32 lat	Rzymsko-katolicka	Polka	Rosyjska	na Wawelu u pp. Domagalskich

L. domu:

Imię, zatrudnienie i miejsce zamieszkania ojca lub opiekuna

Oświadczenie się do służby wojskowej

Zakład naukowy, w którym uczeń strawił ostatnie półrocze

Pobiera stypendyum z fundacyi: .....
rocznie k. ..... h. ..... udzielone przez .....
dekretem z dnia ..... L.

dla kwestury: wpisano w kwesturze 2547 pod Nr.: 24/5.907. w dniu: Bibliot. K. 2

Na jakiej zasadzie uczeń żąda imatrykulacyi (inskrypcyi wpisu) Atestat gimnazjum w Królestwie Polskiem (Łódź gimnazj.)

Zwrócono: (dla kwestury, tytułem taksy)	Pobrano: (dla kwestury, tytułem taksy)
imatrykulacyjnej (wpisowego) K. ..... art.	imatrykulacyjnej (wpisowego) K. 2 art. 2547
laboratoryjnej ..... K. ..... art.	laboratoryjnej ..... K. ..... art. .....
czesnego: K. ..... h. ..... art.	czesnego: K. 21 h. — art. 2547
„ K. ..... h. ..... art.	„ K. ..... h. ..... art. .....
„ K. ..... h. ..... art.	„ K. ..... h. ..... art. .....
„ K. ..... h. ..... art.	„ K. ..... h. ..... art. .....

Wykaz odczytów, na które uczeń uczęszczać zamierza.

Przedmiot wykładu:	Ilość godzin tygodniowo	Nazwisko wykładającego	Podpis ucznia
Fizyologia roślin	5	Pr. Godlewski	
Repetytorjum z fizyologii roślin	1	Tenże	
Botanika rolnicza	4	Pr. Jaczewski	
Ćwiczenia botaniczne	1	Tenże	
Fizyologia zwierząt domowych	2	Pr. Siedlecki	
Chemia organiczna	1	Pr. Schramm	
Zasady zoologii	1	Pr. Garbowski	
Wstęp do nauki gospodarstwa wiejskiego	1	Pr. Rogójski	
Geometrya wykreślna	1	Pr. Sikorski	

Przedmiot wykładu	Ilość godzin tygodniowo	Nazwisko wykładającego	Podpis ucznia

Poświadczam niniejszem, iż JP. ..... złożył prośbę o uwolnienie od opłaty czesnego na półrocze ..... r. szk. 190 ..... opartą na zasadach wyszczególnionych w 2 ustępie 1 § 15-go Ustawy o czesnem, i może być przeto wpisany prowizorycznie w poczet Uczniów Wydziału.

Kraków, dnia ..... 190 ....

Dziekan

Według dotyczących przepisów mają uczniowie wpisywać przedmioty naukowe do rodowodu i książeczek legitymacyjnych zupełnie tak, jak takowe w spisie wyrażone zostały.

Nie wolno jest wpisywać do jednej rubryki rodowodu lub książeczki nazwisk dwóch nauk; ale **każdy przedmiot powinien być wpisanym w osobnej przegródce.** Gdyby jedna stronica książeczki nie starczyła do zapisania wszystkich przedmiotów, których Uczeń w jednem półroczu słuchać zamierza, wtedy ma użyć dwóch stronic.

Przy wyliczaniu odczytów w rodowodzie ma być umieszczony własnoręczny podpis Ucznia w ostatniej rubryce obok nazwiska każdego Nauczyciela (§ 8. Ustawy naukowej z d. 1 października 1850 roku).

W rodowodzie i w książeczce legitymacyjnej, jako dokumentach urzędowych, są skrobanki zabronione.

Rok szk. 1907

RODOWÓD

Półrocze letnie

509

Nazwisko i imię ucznia	Jest uczniem zwyczajnym czy nadzwyczajnym	Oznaczenie Wydziału
Jadwiga Poniatowska	hospitantka	filozoficzny

Miejsce urodzenia	Wiek	Religia	Narodowość	Obywatelstwo	Mieszkanie w Krakowie
Warszawa	25	Rz. Kat.	Polka	Rosyjska	ul.: Krzywa L. domu: 7.

Imię, zatrudnienie i miejsce zamieszkania ojca lub opiekuna: —

Oświadczenie się do służby wojskowej: —

Zakład naukowy, w którym uczeń strawił ostatnie półrocze: Uniwersytet Jagielloński

Pobiera stypendyum z fundacyi: .....
rocznie k. ..... h. ..... udzielone przez .....
dekretem z dnia ..... L. .....

dla kwestury: wpisano w kwesturze pod Nr.: 2305 w dniu: 20/4. 907.

Na jakiej zasadzie uczeń żąda imatrykulacyi (inskrypcyi wpisu)

Bibliot. K. 2

Zwrócono: (dla kwestury, tytułem taksy)	Pobrano: (dla kwestury, tytułem taksy)
imatrykulacyjnej (wpisowego) K. ..... art.	imatrykulacyjnej (wpisowego) K. 2 art. 2305
laboratoryjnej . . . . . K. ..... art.	laboratoryjnej . . . . K. ..... art. .....
czesnego: K. ..... h. ..... art.	czesnego: K. 29 h. 40 art. 2305
„ K. ..... h. ..... art.	„ K. ..... h. ..... art. .....
„ K. ..... h. ..... art.	„ K. ..... h. ..... art. .....
„ K. ..... h. ..... art.	„ K. ..... h. ..... art. .....

Wykaz odczytów, na które uczeń uczęszczać zamierza.

Przedmiot wykładu:	Ilość godzin tygodniowo	Nazwisko wykładającego	Podpis ucznia
~~Fryderyk Nitsche a myśl i kultura współczesna~~	~~2.~~	~~pr. p. z. Dr. Straszewski~~	
Seminaryum pedagogiczno-dydakt.	(29.)	pr. p. z. Dr. Straszewski	
Szkoły średnie w Europie i Ameryce	3g.	Doc. pr. Dr. Kulczyński	
Najnowsze prądy reformatorskie w dziedzinie nauczania i wychowania	2g.	Doc. pr. Dr. Karłowiak	
Poeci polscy XVIII w.	2g.	pr. p. n. Dr. Windakiewicz	
Starsi i młodsi romantycy	1g.	pr. p. n. Dr. Windakiewicz	
Seminaryum literackie	(1g.)	pr. p. z. Dr. Tretiak	
Składnia języka pol.	4g.	pr. p. z. Dr. Łoś	
Wstęp do filologii słowiańskiej	(1g.)	pr. p. z. Dr. Łoś	
Seminaryum słowiańskie	(2g.)	pr. p. z. Dr. Łoś	
Akcent w językach słowiańskich	2g.	d. pr. Dr. Nitsch	
Bohdan Zaleski i jego stosun. do lit. rus.	~~2g.~~	~~pr. p. z. Dr. Tretiak~~	

Jadwiga Poniatowska

Przedmiot wykładu	Ilość godzin tygodniowo	Nazwisko wykładającego	Podpis ucznia

Poświadczam niniejszem, iż JP. ..... złożył prośbę o uwolnienie od opłaty czesnego na półrocze ..... r. szk. 190 ..... opartą na zasadach wyszczególnionych w 2 ustępie 1 § 15-go Ustawy o czesnem, i może być przeto wpisany prowizorycznie w poczet Uczniów Wydziału.

Kraków, dnia ..... 190 .....

Dziekan

Coll. Theol. Mansionarius Min. Pro. Rect.

Według dotyczących przepisów mają uczniowie wpisywać przedmioty naukowe do rodowodu i książeczek legitymacyjnych zupełnie tak, jak takowe w spisie wyrażone zostały.

Nie wolno jest wpisywać do jednej rubryki rodowodu lub książeczki nazwisk dwóch nauk; ale **każdy przedmiot powinien być wpisanym w osobnej przegródce.** Gdyby jedna stronica książeczki nie starczyła do zapisania wszystkich przedmiotów, których Uczeń w jednem półroczu słuchać zamierza, wtedy ma użyć dwóch stronic.

Przy wyliczaniu odczytów w rodowodzie ma być umieszczony własnoręczny podpis Ucznia w ostatniej rubryce obok nazwiska każdego Nauczyciela (§ 8. Ustawy naukowej z d. 1 października 1850 roku).

W rodowodzie i w książeczce legitymacyjnej, jako dokumentach urzędowych, są skrobanki zabronione.

Rok szk. 1906/7

RODOWÓD

Półrocze I

Nazwisko i imię ucznia	Jest uczniem zwyczajnym czy nadzwyczajnym	Oznaczenie Wydziału
Wanda Pessyńska	hospitantka	filozoficzny

Miejsce urodzenia	Wiek	Religia	Narodowość	Obywatelstwo	Mieszkanie w Krakowie
Ukraina	25	katolicka	Polka		ul.: Aud. Krakowskiego L. domu: 4

Imię, zatrudnienie i miejsce zamieszkania ojca lub opiekuna: lekarz Stanisław Pessyński

Oświadczenie się do służby wojskowej:

Zakład naukowy, w którym uczeń strawił ostatnie półrocze: U uniwersytecie Jagiellońskim

Pobiera stypendyum z fundacyi: ..... rocznie k. ..... h. ..... udzielone przez ..... dekretem z dnia ..... L. .....

dla kwestury: wpisano w kwesturze pod Nr.: 2445 w dniu: 30/4. 907. Bibliot. K. 2

Na jakiej zasadzie uczeń żąda imatrykulacyi (inskrypcyi wpisu): Świadectw z Collegium

dla kwestury tytułem taksy: Zwrócono:			dla kwestury tytułem taksy: Pobrano:		
imatrykulacyjnej (wpisowego)	K.	art.	imatrykulacyjnej (wpisowego)	K. 2	art. 2445
laboratoryjnej	K.	art.	laboratoryjnej	K.	art. .....
czesnego:	K. ..... h.	art.	czesnego:	K. 16 h. 80	art. 2445
„	K. ..... h.	art.	„	K. ..... h.	art. .....
„	K. ..... h.	art.	„	K. ..... h.	art. .....
„	K. ..... h.	art.	„	K. ..... h.	art. .....

Wykaz odczytów, na które uczeń uczęszczać zamierza.

Przedmiot wykładu:	Ilość godzin tygodniowo	Nazwisko wykładającego	Podpis ucznia
Fryderyk Nitsche a mysł i kult. współcz.	2	pr. Krasowski	
Seminaryum filozoficzne	0	pr. Krasowski	
Historya nowszej filozofii od Kanta	4	ks. dr. Pawlicki	
Towarzyszenie w c. VIII			
Zarys głównych prądów umysłow.	2	pr. Dziechowski	
Historya literatury niemiec.	4	pr. Pawlicki	

Przedmiot wykładu	Ilość godzin tygodniowo	Nazwisko wykładającego	Podpis ucznia

Poświadczam niniejszem, iż JP. ..... złożył prośbę o uwolnienie od opłaty czesnego na półrocze ..... r. szk. 190 ..... opartą na zasadach wyszczególnionych w 2 ustępie 1 § 15-go Ustawy o czesnem, i może być przeto wpisany prowizorycznie w poczet Uczniów Wydziału.

Kraków, dnia 1 Maja 1907

Dziekan

Coll. złożone
Można przyjąć na kopistandy.
M. Rawita

Według dotyczących przepisów mają uczniowie wpisywać przedmioty naukowe do rodowodu i książeczek legitymacyjnych zupełnie tak, jak takowe w spisie wyrażone zostały.

Nie wolno jest wpisywać do jednej rubryki rodowodu lub książeczki nazwisk dwóch nauk; ale **każdy przedmiot powinien być wpisanym w osobnej przegródce.** Gdyby jedna stronica książeczki nie starczyła do zapisania wszystkich przedmiotów, których Uczeń w jednem półroczu słuchać zamierza, wtedy ma użyć dwóch stronic.

Przy wyliczaniu odczytów w rodowodzie ma być umieszczony własnoręczny podpis Ucznia w ostatniej rubryce obok nazwiska każdego Nauczyciela (§ 8. Ustawy naukowej z d. 1 października 1850 roku).

W rodowodzie i w książeczce legitymacyjnej, jako dokumentach urzędowych, są skrobanki zabronione.

Rok szk. 190 4

RODOWÓD

Półrocze letnie

Nazwisko i imię ucznia	Jest uczniem zwyczajnym ~~czy nadzwyczajnym~~	Oznaczenie Wydziału
Rotyhiusza Władysława	Rocznik czwarty	filo

Miejsce urodzenia	Wiek	Religia	Narodowość	Obywatelstwo	Mieszkanie w Krakowie
Tarnów Król. Pod	22	rz. Kath	Polska	austryackie	ul.: Pędzichów L. domu: 6

Imię, zatrudnienie i miejsce zamieszkania ~~ojca lub~~ opiekuna: Władysław Rotyhiusza Radzca b. obywatel tamtejszy

~~Oświadczenie się do służby wojskowej~~

Zakład naukowy, w którym uczeń strawił ostatnie półrocze:

Pobiera stypendyum z fundacyi:
rocznie k. ..... h. ..... udzielone przez
dekretem z dnia ..... L.

dla kwestury: wpisano w kwesturze pod Nr.: 2195 w dniu: 30/4. 907.

Na jakiej zasadzie uczeń żąda imatrykulacyi (inskrypcyi wpisu): collegium z Teki godzin „Propedeutyka filozofii" XIX r. z. 2

Bibliot. K. 2

Zwrócono: Rud. Literatury Brzuchowej Pobrano: 3.

dla kwestury tytułem taksy:
imatrykulacyjnej (wpisowego) K. ..... art. .....
laboratoryjnej . . . . . K. ..... art. .....
czesnego: K. ..... h. ..... art. .....
„ K. ..... h. ..... art. .....
„ K. ..... h. ..... art. .....
„ K. ..... h. ..... art. .....

dla kwestury tytułem taksy:
imatrykulacyjnej (wpisowego) K. 72 art. 2195
laboratoryjnej . . . . . K. ..... art. .....
czesnego: K. 20 60 h. ..... art. 2195
„ K. ..... h. ..... art. .....
„ K. ..... h. ..... art. .....
„ K. ..... h. ..... art. .....

Wykaz odczytów, na które uczeń uczęszczać zamierza.

Przedmiot wykładu:	Ilość godzin tygodniowo	Nazwisko wykładającego	Podpis ucznia
Wstęp do medycyny greckiej i łac	2	Prof. Starzbar	
Proseminarium greckie	2	"	
Seminarium	2	"	
Lektorskie Lektura Xenofonta	1	"	
Proseminarium łacińskie	2	Prof. Horaczek	
Psychofizyka	3	Prof. Henrich	
Demonstracye i ćwiczenia z psychof.	2		
Fizyka doświadczalna	3	Prof. Wilkowski	
Ćwiczenia niemieckie ustne	2	Prof. Klyło	
" " pisemne	2	"	

514

Przedmiot wykładu	Ilość godzin tygodniowo	Nazwisko wykładającego	Podpis ucznia

Poświadczam niniejszem, iż JP. ..... złożył prośbę o uwolnienie od opłaty czesnego na półrocze ..... r. szk. 190 ..... opartą na zasadach wyszczególnionych w 2 ustępie 1 § 15-go Ustawy o czesnem, i może być przeto wpisany prowizorycznie w poczet Uczniów Wydziału.

Kraków, dnia ..... 190 ....

Dziekan

Według dotyczących przepisów mają uczniowie wpisywać przedmioty naukowe do rodowodu i książeczek legitymacyjnych zupełnie tak, jak takowe w spisie wyrażone zostały.

Nie wolno jest wpisywać do jednej rubryki rodowodu lub książeczki nazwisk dwóch nauk; ale **każdy przedmiot powinien być wpisanym w osobnej przegródce.** Gdyby jedna stronica książeczki nie starczyła do zapisania wszystkich przedmiotów, których Uczeń w jednem półroczu słuchać zamierza, wtedy ma użyć dwóch stronic.

Przy wyliczaniu odczytów w rodowodzie ma być umieszczony własnoręczny podpis Ucznia w ostatniej rubryce obok nazwiska każdego Nauczyciela (§ 8. Ustawy naukowej z d. 1 października 1850 roku).

W rodowodzie i w książeczce legitymacyjnej, jako dokumentach urzędowych, są skrobanki zabronione.

Rok szk. 1900/7

RODOWÓD

Półrocze ~~letnie~~ 2

515

Nazwisko i imię ucznia	Jest uczniem zwyczajnym czy nadzwyczajnym	Oznaczenie Wydziału
Jadwiga Moszyńska	Hospitantka	Filozoficzny

Miejsce urodzenia	Wiek	Religia	Narodowość	Obywatelstwo	Mieszkanie w Krakowie
Rosja. Hłusk Gubernji Mińskiej	20	Rz. Kat.	Polka	Rosyjskie	ul.: graniczna L. domu: 11.

Imię, zatrudnienie i miejsce zamieszkania ojca lub opiekuna: Władysław Moszyński - Farmaceuta Hłusk, gub. Mińskiej.

Oświadczenie się do służby wojskowej: —

Zakład naukowy, w którym uczeń strawił ostatnie półrocze: Uniwersytet Jagielloński.

Pobiera stypendyum z fundacyi: .....
rocznie k. ..... h. ..... udzielone przez .....
dekretem z dnia ..... L.

dla kwestury: wpisano w kwesturze pod Nr.: 2186 w dniu: 20/4. 907.

Na jakiej zasadzie uczeń żąda imatrykulacyi (inskrypcyi wpisu)

Bibliot. K. 2

dla kwestury tytułem taksy	Zwrócono:	dla kwestury tytułem taksy	Pobrano:
	imatrykulacyjnej (wpisowego) K. ..... art.		imatrykulacyjnej (wpisowego) K. 2 art. 2186
	laboratoryjnej . . . . . K. ..... art.		laboratoryjnej . . . . . K. ..... art. .....
	czesnego: K. ..... h. ..... art.		czesnego: K. 25 h. 20 art. 2186
	„ K. ..... h. ..... art.		„ K. ..... h. ..... art. .....
	„ K. ..... h. ..... art.		„ K. ..... h. ..... art. .....
	„ K. ..... h. ..... art.		„ K. ..... h. ..... art. .....

Wykaz odczytów, na które uczeń uczęszczać zamierza.

Przedmiot wykładu:	Ilość godzin tygodniowo	Nazwisko wykładającego	Podpis ucznia
Składnia języka polsk.	4	Pr.	
Wstęp do filologji słow.	1	Łoś	
Starsi i młodsi romantycy	1	Pr. Windakiewicz	
Poeci polscy XVII i XVIII w.	2		
Dzieje okresu rewolucyjnego 46-48	2	Pr. Czermak	
Fryderyk Nitzsche u myśl. i kult. współcz.	2	Pr. Straszewski	

Przedmiot wykładu	Ilość godzin tygodniowo	Nazwisko wykładającego	Podpis ucznia

Poświadczam niniejszem, iż JP. ..... złożył prośbę o uwolnienie od opłaty czesnego na półrocze ..... r. szk. 190 ..... opartą na zasadach wyszczególnionych w 2 ustępie 1 § 15-go Ustawy o czesnem, i może być przeto wpisany prowizorycznie w poczet Uczniów Wydziału.

Kraków, dnia 22/IX 190 7

Dziekan

Coll. edriona
Zgadzam się na możliwy wpis pisko tymcz.
M. P. Rudz

Według dotyczących przepisów mają uczniowie wpisywać przedmioty naukowe do rodowodu i książeczek legitymacyjnych zupełnie tak, jak takowe w spisie wyrażone zostały.

Nie wolno jest wpisywać do jednej rubryki rodowodu lub książeczki nazwisk dwóch nauk; ale **każdy przedmiot powinien być wpisanym w osobnej przegródce.** Gdyby jedna stronica książeczki nie starczyła do zapisania wszystkich przedmiotów, których Uczeń w jednem półroczu słuchać zamierza, wtedy ma użyć dwóch stronic.

Przy wyliczaniu odczytów w rodowodzie ma być umieszczony własnoręczny podpis Ucznia w ostatniej rubryce obok nazwiska każdego Nauczyciela (§ 8. Ustawy naukowej z d. 1 października 1850 roku).

W rodowodzie i w książeczce legitymacyjnej, jako dokumentach urzędowych, są skrobanki zabronione.

Rok szk. 190 6/7.

RODOWÓD

Półrocze letnie

Nazwisko i imię ucznia	Jest uczniem zwyczajnym czy nadzwyczajnym	Oznaczenie Wydziału
Stefania Mirkowska	Nadzwyczajnym	Filozoficzny

Miejsce urodzenia	Wiek	Religia	Narodowość	Obywatelstwo	Mieszkanie w Krakowie
Lublin	25 l.	katolicka	polska	rosyjskie	ul.: Siemiradzkich L. domu: 10.

Imię, zatrudnienie i miejsce zamieszkania ojca lub opiekuna: Komisarz sądowy, Władysław Łódź.

Oświadczenie się do służby wojskowej: „ „ „

Zakład naukowy, w którym uczeń strawił ostatnie półrocze: Gimnazyum rosyjskie.

Pobiera stypendyum z fundacyi: „ „ „

rocznie k. „ h. „ udzielone przez „ „

dekretem z dnia „ „ „ L.

dla kwestury: wpisano w kwesturze pod Nr.: 2762 w dniu: 28/5. 907.

Na jakiej zasadzie uczeń żąda imatrykulacyi (inskrypcyi wpisu): Bibliot. K. 2

dla kwestury tytułem taksy — Zwrócono:		dla kwestury tytułem taksy — Pobrano:	
imatrykulacyjnej (wpisowego)	K. ... art. ...	imatrykulacyjnej (wpisowego)	K. 2 art. 2762
laboratoryjnej	K. ... art. ...	laboratoryjnej	K. ... art. ...
czesnego:	K. ... h. ... art. ...	czesnego:	K. 21 — h. ... art. 2762
„	K. ... h. ... art. ...	„	K. ... h. ... art. ...
„	K. ... h. ... art. ...	„	K. ... h. ... art. ...
„	K. ... h. ... art. ...	„	K. ... h. ... art. ...

Wykaz odczytów, na które uczeń uczęszczać zamierza.

Przedmiot wykładu:	Ilość godzin tygodniowo	Nazwisko wykładającego	Podpis ucznia
Poezi polscy XVII wieku	2.	Windakiewicz	S. Mirkowska
Starsi i młodsi romantycy	1	Windakiewicz	S. Mirkowska
Pisarze polityczni	2	Tarnowski	S. Mirkowska
Rozwój oka na literat. XIX w.	3	Tarnowski	S. Mirkowska
~~Fryderyk Nietzsche~~	~~2~~	~~Skobrowski~~	~~S. Mirkowska~~
~~Historia~~ Historia wspólczesna	2	Skobrowski	S. Mirkowska
Stowianszczyzna XIX w.	2 g.	Łoziński	S. Mirkowska

Przedmiot wykładu	Ilość godzin tygodniowo	Nazwisko wykładającego	Podpis ucznia

Poświadczam niniejszem, iż JP. ..... złożył prośbę o uwolnienie od opłaty czesnego na półrocze ..... r. szk. 190 ..... opartą na zasadach wyszczególnionych w 2 ustępie 1 § 15-go Ustawy o czesnem, i może być przeto wpisany prowizorycznie w poczet Uczniów Wydziału.

Kraków, dnia 28 Maja 1907

Dziekan

~~Zgadza~~
Można przyjąć jako hospitantkę na wydz. fil.
M. P. Rudzki

Według dotyczących przepisów mają uczniowie wpisywać przedmioty naukowe do rodowodu i książeczek legitymacyjnych zupełnie tak, jak takowe w spisie wyrażone zostały.

Nie wolno jest wpisywać do jednej rubryki rodowodu lub książeczki nazwisk dwóch nauk; ale **każdy przedmiot powinien być wpisanym w osobnej przegródce.** Gdyby jedna stronica książeczki nie starczyła do zapisania wszystkich przedmiotów, których Uczeń w jednem półroczu słuchać zamierza, wtedy ma użyć dwóch stronic.

Przy wyliczaniu odczytów w rodowodzie ma być umieszczony własnoręczny podpis Ucznia w ostatniej rubryce obok nazwiska każdego Nauczyciela (§ 8. Ustawy naukowej z d. 1 października 1850 roku).

W rodowodzie i w książeczce legitymacyjnej, jako dokumentach urzędowych, są skrobanki zabronione.

Rok szk. 190

RODOWÓD.

Półrocze: 519

Nazwisko i imię ucznia	Jest uczniem zwyczajnym czy nadzwyczajnym	Oznaczenie Wydziału
Wanda Milowiczówna	hospitantka	filozof. st. rolnicze

Miejsce urodzenia	Wiek	Religia	Narodowość	Poddaństwo	Mieszkanie w Krakowie
Wołyńska gub	20	katolicka	polska	rosyjska	ul: Krupnicza L. domu: 10

Imię, zatrudnienie i miejsce zamieszkania ojca lub opiekuna	Zygmunt Milowicz właściciel m. Charłupy wol. gub.
Oświadczenie się do służby wojskowej	—
Zakład naukowy, w którym uczeń strawił ostatnie półrocze	Uniwersytet Jag.

Pobiera stypendyum z fundacyi: .....
rocznie k. ..... h. ..... udzielone przez .....
dekretem z dnia ..... L. .....

dla kwestury: wpisano w kwesturze 2511 pod Nr.: 12/5. 907. w dniu: Bibliot. K. 2

Na jakiej zasadzie uczeń żąda imatrykulacyi (inskrypcyi wpisu) legitymacyi

Zwrócono: (dla kwestury, tytułem taksy)	Pobrano: (dla kwestury, tytułem taksy)
imatrykulacyjnej (wpisowego) K. ..... art.	imatrykulacyjnej (wpisowego) K. 2 art. 2511
laboratoryjnej ..... K. ..... art.	laboratoryjnej ..... K. 46 art. 2511
czesnego: K. ..... h. ..... art.	czesnego: K. ..... h. 20 art. 2511
„ K. ..... h. ..... art.	„ K. ..... h. ..... art. .....
„ K. ..... h. ..... art.	„ K. ..... h. ..... art. .....
„ K. ..... h. ..... art.	„ K. ..... h. ..... art. .....

Wykaz odczytów, na które uczeń uczęszczać zamierza.

Przedmiot wykładu:	Ilość godzin tygodniowo	Nazwisko wykładającego	Podpis ucznia
Fizyologia roślin	5	Prof. Godlewski	W. Milowiczówna
~~Konwersatoryum z fiz. roślin~~	~~1~~	~~Prof. Godlewski~~	
Chemia organiczna	5	Prof. Schramm	
Fizyologia zw. domowych	3	Prof. Siedlecki	
Botanika rolnicza	4	Prof. Janczewski	
Ćwiczenia botaniczne	2	Prof. Janczewski	
Zasady zoologii	3	Prof. Garbowski	
~~Wstęp do nauki gosp. wiejskiego~~	~~1~~	~~Prof. Rogojski~~	

wydziano w dyrekcyi studyum rolniczego dnia 13/5 1907 Godlewski

520

Przedmiot wykładu:	Ilość godzin tygodniowo	Nazwisko wykładającego	Podpis ucznia

Poświadczam niniejszem, iż JP. ..... złożył prośbę o uwolnienie od opłaty czesnego na półrocze ..... r. szk. 190 ..... opartą na zasadach wyszczególnionych w 2 ustępie 1 § 15-go Ustawy o czesnem, i może być przeto wpisany prowizorycznie w poczet Uczniów Wydziału.

Kraków, dnia 14 Maja 1907

Dziekan

coll. złożone
Można przyjąć na kurs letni
MRud

Według dotyczących przepisów mają uczniowie wpisywać przedmioty naukowe do rodowodu i książeczek legitymacyjnych zupełnie tak, jak takowe w spisie wyrażone zostały.

Nie wolno jest wpisywać do jednej rubryki rodowodu lub książeczki nazwisk dwóch nauk; ale **każdy przedmiot powinien być wpisanym w osobnej przegródce.** Gdyby jedna stronica książeczki nie starczyła do zapisania wszystkich przedmiotów, których Uczeń w jednem półroczu słuchać zamierza, wtedy ma użyć dwóch stronic.

Przy wyliczaniu odczytów w rodowodzie ma być umieszczony własnoręczny podpis Ucznia w ostatniej rubryce obok nazwiska każdego Nauczyciela (§ 8. Ustawy naukowej z d. 1 października 1850 roku).

W rodowodzie i w książeczce legitymacyjnej, jako dokumentach urzędowych, są skrobanki zabronione.

Rok szk. 1907

RODOWÓD

Półrocze II

521

Nazwisko i imię ucznia	Jest uczniem zwyczajnym czy nadzwyczajnym	Oznaczenie Wydziału
Janina Krzyżanowska	Nadzwyczajna	Filozoficzny

Miejsce urodzenia	Wiek	Religia	Narodowość	Obywatelstwo	Mieszkanie w Krakowie
Kraków		Rzymsko-kat.	polska		ul.: Garbarska L. domu: 5

Imię, zatrudnienie i miejsce zamieszkania ojca lub opiekuna: Karolina Krzyżanowa wdowa, rentjerka w Krakowie ul. Garbarska 5

Oświadczenie się do służby wojskowej:

Zakład naukowy, w którym uczeń strawił ostatnie półrocze:

Pobiera stypendyum z fundacyi:
rocznie k. ..... h. ..... udzielone przez
dekretem z dnia ..... L.

dla kwestury: wpisano w kwesturze 2425 pod Nr.: 215. 907. w dniu: Bibliot. K. 1

Na jakiej zasadzie uczeń żąda imatrykulacyi (inskrypcyi wpisu): Celowickie zaświadczenie egzaminu dojrzałości w Krakowie

dla kwestury tytułem taksy — Zwrócono:		dla kwestury tytułem taksy — Pobrano:	
imatrykulacyjnej (wpisowego)	K. ..... art.	imatrykulacyjnej (wpisowego)	K. 2 art. 2425
laboratoryjnej	K. ..... art.	laboratoryjnej	K. ..... art. .....
czesnego:	K. ..... h. ..... art.	czesnego:	K. 21 — h. ..... art. 2425
„	K. ..... h. ..... art.	„	K. ..... h. ..... art. .....
„	K. ..... h. ..... art.	„	K. ..... h. ..... art. .....
„	K. ..... h. ..... art.	„	K. ..... h. ..... art. .....

Wykaz odczytów, na które uczeń uczęszczać zamierza.

Przedmiot wykładu:	Ilość godzin tygodniowo	Nazwisko wykładającego	Podpis ucznia
Dzieje malarstwa XIX w.	4	Prof. Wyczółkowski	
Dzieje odrodzenia rewolucyjnego 1846-1848	2	„ Bercowicz	
Poezja epoki literatury XIX w.	3	„ Tarnowski	
Niemiecki lub francuski	1	„ Proboszcz	
			Janina Krzyżanowska

522

Przedmiot wykładu	Ilość godzin tygodniowo	Nazwisko wykładającego	Podpis ucznia

Poświadczam niniejszem, iż JP. ..... złożył prośbę o uwolnienie od opłaty czesnego na półrocze ..... r. szk. 190 ..... opartą na zasadach wyszczególnionych w 2 ustępie 1 § 15-go Ustawy o czesnem, i może być przeto wpisany prowizorycznie w poczet Uczniów Wydziału.

Kraków, dnia ..... 190 .....

Dziekan

Według dotyczących przepisów mają uczniowie wpisywać przedmioty naukowe do rodowodu i książeczek legitymacyjnych zupełnie tak, jak takowe w spisie wyrażone zostały.

Nie wolno jest wpisywać do jednej rubryki rodowodu lub książeczki nazwisk dwóch nauk; ale **każdy przedmiot powinien być wpisanym w osobnej przegródce.** Gdyby jedna stronica książeczki nie starczyła do zapisania wszystkich przedmiotów, których Uczeń w jednem półroczu słuchać zamierza, wtedy ma użyć dwóch stronic.

Przy wyliczaniu odczytów w rodowodzie ma być umieszczony własnoręczny podpis Ucznia w ostatniej rubryce obok nazwiska każdego Nauczyciela (§ 8. Ustawy naukowej z d. 1 października 1850 roku).

W rodowodzie i w książeczce legitymacyjnej, jako dokumentach urzędowych, są skrobanki zabronione.

Rok szk. 190 7

RODOWÓD

Półrocze II 523

Nazwisko i imię ucznia				Jest uczniem zwyczajnym czy nadzwyczajnym	Oznaczenie Wydziału
Jadwiga Chojecka				Nadzwyczajna	filozoficzny
Miejsce urodzenia	**Wiek**	**Religia**	**Narodowość**	**Obywatelstwo**	**Mieszkanie w Krakowie**
Poznań	23	Rz. Kat.	polska	rosyjskie	ul.: L. domu:
Imię, zatrudnienie i miejsce zamieszkania ojca lub opiekuna			Wincenty Chojecki Poznań		
Oświadczenie się do służby wojskowej					
Zakład naukowy, w którym uczeń strawił ostatnie półrocze			Uniwersytet Jagiellońskie		

Pobiera stypendyum z fundacyi: ..... rocznie k. ..... h. ..... udzielone przez ..... dekretem z dnia ..... L.

dla kwestury: wpisano w kwesturze pod Nr.: 2531 w dniu: 16/5. 907.

Na jakiej zasadzie uczeń żąda imatrykulacyi (inskrypcyi wpisu) świadectwo cottoguálnego Bibliot. K. 2

	Zwrócono:			Pobrano:		
dla kwestury tytułem taksy	imatrykulacyjnej (wpisowego)	K.	art.	imatrykulacyjnej (wpisowego)	K. 2	art. 2531
	laboratoryjnej	K.	art.	laboratoryjnej	K. 6	art. 2531
	czesnego:	K.	h. ..... art.	czesnego:	K. 77	h. 30 art. 2531
	„	K.	h. ..... art.	„	K.	h. art.
	„	K.	h. ..... art.	„	K.	h. art.
	„	K.	h. ..... art.	„	K.	h. art.

Wykaz odczytów, na które uczeń uczęszczać zamierza.

Przedmiot wykładu:	Ilość godzin tygodniowo	Nazwisko wykładającego	Podpis ucznia
Historia sztuki i ustawy ✓	2	pr. Sikorski	
Zabytki do Kazania ✓	1	pr. Sikorski	
Ćwiczenia w historycznej krytyce ✓	3	pr. Sikorski	
Polska i nowożytna sprawa ✓	5	pr. Rogóyski	
Hodowla zwierząt domowych ✓	6	pr. Klecki	
Choroby roślin ✓	3	pr. Lew	
Meteorologia i klimatologia ✓	2	pr. Ciesay	
Arcenictwo ✓	1	Doc. Arcisz	
Patologia roślin ✓	1	Doc. Arcisz	
Geologia rolnicza ✓	2	pr. Kajewicz	
Nauka o chorobach zwierzęcych ✓	4	pr. Lukaszek	
Ćwiczenia w oznaczaniu chorób ✓	1	pr. Lukaszek	
Ćwiczenia w chemji rolniczej ✓	9	pr. Godlewski	

Jadwiga Chojecka

wydano wpisy i studya rolnicze

524

Przedmiot wykładu	Ilość godzin tygodniowo	Nazwisko wykładającego	Podpis ucznia

Poświadczam niniejszem, iż JP. ..... złożył prośbę o uwolnienie od opłaty czesnego na półrocze ..... r. szk. 190 ..... opartą na zasadach wyszczególnionych w 2 ustępie 1 § 15-go Ustawy o czesnem, i może być przeto wpisany prowizorycznie w poczet Uczniów Wydziału.

Kraków, dnia 9 Maja 1907

Dziekan

Coll. Złożone
Zgłosić się na drugi rok
Mp Rudz

Według dotyczących przepisów mają uczniowie wpisywać przedmioty naukowe do rodowodu i książeczek legitymacyjnych zupełnie tak, jak takowe w spisie wyrażone zostały.

Nie wolno jest wpisywać do jednej rubryki rodowodu lub książeczki nazwisk dwóch nauk; ale **każdy przedmiot powinien być wpisanym w osobnej przegródce.** Gdyby jedna stronica książeczki nie starczyła do zapisania wszystkich przedmiotów, których Uczeń w jednem półroczu słuchać zamierza, wtedy ma użyć dwóch stronic.

Przy wyliczaniu odczytów w rodowodzie ma być umieszczony własnoręczny podpis Ucznia w ostatniej rubryce obok nazwiska każdego Nauczyciela (§ 8. Ustawy naukowej z d. 1 października 1850 roku).

W rodowodzie i w książeczce legitymacyjnej, jako dokumentach urzędowych, są skrobanki zabronione.

Rok szk. 190 6/7

RODOWÓD

Półrocze II 525

Nazwisko i imię ucznia	Jest uczniem zwyczajnym czy nadzwyczajnym	Oznaczenie Wydziału
Stanisława Lewoniewska	hospitantka	Studyum Rolnicze Wydz. I.

Miejsce urodzenia	Wiek	Religia	Narodowość	Obywatelstwo	Mieszkanie w Krakowie
Bolcze Kow. gub	22	katolicka	Litwinka	poddana rosyjska	ul.: Smoleńska L. domu: 14

Imię, zatrudnienie i miejsce zamieszkania ojca lub opiekuna: Władysław Lewoniewski, lekarz. Bolcze Kowień. gub.

Oświadczenie się do służby wojskowej:

Zakład naukowy, w którym uczeń strawił ostatnie półrocze: Studyum Rolnicze Un. Jag.

Pobiera stypendyum z fundacyi:
rocznie k. ..... h. ..... udzielone przez .....
dekretem z dnia ..... L. .....

dla kwestury: wpisano w kwesturze pod Nr.: 2499 w dniu: 11/5. 907.

Na jakiej zasadzie uczeń żąda imatrykulacyi (inskrypcyi wpisu): na zasadzie świadectwa colloquialnego Bibliot. K. 2

dla kwestury tytułem taksy — Zwrócono:		dla kwestury tytułem taksy — Pobrano:	
imatrykulacyjnej (wpisowego)	K. ..... art.	imatrykulacyjnej (wpisowego)	K. 2 art. 2499
laboratoryjnej	K. ..... art.	laboratoryjnej . 6 . . .	K. — art. 2499
czesnego:	K. ..... h. ..... art.	czesnego:	K. ..... h. ..... art. .....
„	K. ..... h. ..... art.	„	K. ..... h. ..... art. .....
„	K. ..... h. ..... art.	„	K. ..... h. ..... art. .....
„	K. ..... h. ..... art.	„	K. ..... h. ..... art. .....

Wykaz odczytów, na które uczeń uczęszczać zamierza.

Przedmiot wykładu:	Ilość godzin tygodniowo	Nazwisko wykładającego	Podpis ucznia
~~O nawozach pomocniczych~~	~~2~~	~~prof. dr. Jentys~~	
Ekonomja społeczna cz. II (polityka agrarna)	3	prof. dr. Leo	
Ogólna i szczegółowa uprawa roślin	5	prof. dr. Rogójski	
Meteorologia i klimatologja	2	prof. dr. Lewny	
Geologja rolnicza	2	prof. dr. Szajnocha	
Miernictwo i niwelacya	2	prof. dr. Sikorski	
O maszynach do sprzętu	1	prof. Sikorski	
Ćwiczenia z inżynierji rolniczej	3	prof. Sikorski	
Pszczelnictwo	1	doc. pr. Breziński	
Patologja roślin	1	doc. pr. Breziński	
Ćwiczenia i wycieczki geologiczne	2	prof. dr. Szajnocha	
Ćwiczenia w oznaczaniu szkodników zwierzęcych	1	prof. dr. Wołoszyński	
Nauka o szkodnikach zwierzęcych	1	prof. dr. Wołoszyński	
Hodowla zwierząt domowych	6	prof. dr. Wilecki	

Stanisława Lewoniewska

Wydano w Depozycie Kasy Uniw. Jag. Kraków dnia 23/II 907 Cudzan

526

Przedmiot wykładu	Ilość godzin tygodniowo	Nazwisko wykładającego	Podpis ucznia

Poświadczam niniejszem, iż JP. ..... złożył prośbę o uwolnienie od opłaty czesnego na półrocze ..... r. szk. 190 ..... opartą na zasadach wyszczególnionych w 2 ustępie 1 § 15-go Ustawy o czesnem, i może być przeto wpisany prowizorycznie w poczet Uczniów Wydziału.

Kraków, dnia 25 Kwo 1907

Dziekan

Coll. złożone
Żądam się na wpisanie się p. Lewoniewskiej
na hospitantkę
M. P. Rud

Według dotyczących przepisów mają uczniowie wpisywać przedmioty naukowe do rodowodu i książeczek legitymacyjnych zupełnie tak, jak takowe w spisie wyrażone zostały.

Nie wolno jest wpisywać do jednej rubryki rodowodu lub książeczki nazwisk dwóch nauk; ale **każdy przedmiot powinien być wpisanym w osobnej przegródce.** Gdyby jedna stronica książeczki nie starczyła do zapisania wszystkich przedmiotów, których Uczeń w jednem półroczu słuchać zamierza, wtedy ma użyć dwóch stronic.

Przy wyliczaniu odczytów w rodowodzie ma być umieszczony własnoręczny podpis Ucznia w ostatniej rubryce obok nazwiska każdego Nauczyciela (§ 8. Ustawy naukowej z d. 1 października 1850 roku).

W rodowodzie i w książeczce legitymacyjnej, jako dokumentach urzędowych, są skrobanki zabronione.

Rok szk. 190 6/7

RODOWÓD

Półrocze Letnie

527

Nazwisko i imię ucznia	Jest uczniem zwyczajnym czy nadzwyczajnym	Oznaczenie Wydziału
Marya Krzyczkowska	Hospitantka	Filozoficzny

Miejsce urodzenia	Wiek	Religia	Narodowość	Obywatelstwo	Mieszkanie w Krakowie
Kargopol. Rosya	18	Rz. Katol.	Polska	Rosyjskie	ul.: Karmelicka L. domu: 23.

Imię, zatrudnienie i miejsce zamieszkania ojca lub opiekuna: Matka mieszka w Żytomierzu

Oświadczenie się do służby wojskowej: —

Zakład naukowy, w którym uczeń strawił ostatnie półrocze: Uniwersytet Jagielloński

Pobiera stypendyum z fundacyi: ..... rocznie k. ..... h. ..... udzielone przez ..... dekretem z dnia ..... L. .....

dla kwestury: wpisano w kwesturze pod Nr.: 2424 w dniu: 2/5. 907. Bibliot. K. 2

Na jakiej zasadzie uczeń żąda imatrykulacyi (inskrypcyi wpisu)

dla kwestury tytułem taksy	Zwrócono:	Pobrano:
imatrykulacyjnej (wpisowego)	K. ..... art.	K. 2 art. 2424
laboratoryjnej	K. ..... art.	K. ..... art. .....
czesnego:	K. ..... h. ..... art.	K. 31.50 art. 2424
„	K. ..... h. ..... art.	K. ..... h. ..... art. .....
„	K. ..... h. ..... art.	K. ..... h. ..... art. .....
„	K. ..... h. ..... art.	K. ..... h. ..... art. .....

Wykaz odczytów, na które uczeń uczęszczać zamierza.

Przedmiot wykładu:	Ilość godzin tygodniowo	Nazwisko wykładającego	Podpis ucznia
Historya nowszej filozof. od Kanta do ...	4	Dr. Pawlicki	M. Krzyczkowska
Historya socyalizmu niemieckiego	1	Tenże	M. Krzyczkowska
Zarys dziejów Polski. Wieki średnie	3	Dr. Czermak	M. Krzyczkowska
Dzieje okresu rewolucyjnego 46-48 r.	2	Tenże	M. Krzyczkowska
Słowiańszczyzna w w XIX Zarys gł. pr. un.	2	Dr. Zdziechowski	M. Krzyczkowska
Rzut oka na literaturę XIX wieku	3	Dr. Tarnowski	M. Krzyczkowska
~~Starsi i młodsi romantycy~~	~~1~~	~~Dr. Windakiew~~	~~M. Krzyczkowska~~

528

Przedmiot wykładu	Ilość godzin tygodniowo	Nazwisko wykładającego	Podpis ucznia

Poświadczam niniejszem, iż JP. ..... złożył prośbę o uwolnienie od opłaty czesnego na półrocze ..... r. szk. 190 ..... opartą na zasadach wyszczególnionych w 2 ustępie 1 § 15-go Ustawy o czesnem, i może być przeto wpisany prowizorycznie w poczet Uczniów Wydziału.

Kraków, dnia ..... 190 .....

Dziekan

Według dotyczących przepisów mają uczniowie wpisywać przedmioty naukowe do rodowodu i książeczek legitymacyjnych zupełnie tak, jak takowe w spisie wyrażone zostały.

Nie wolno jest wpisywać do jednej rubryki rodowodu lub książeczki nazwisk dwóch nauk; ale **każdy przedmiot powinien być wpisanym w osobnej przegródce.** Gdyby jedna stronica książeczki nie starczyła do zapisania wszystkich przedmiotów, których Uczeń w jednem półroczu słuchać zamierza, wtedy ma użyć dwóch stronic.

Przy wyliczaniu odczytów w rodowodzie ma być umieszczony własnoręczny podpis Ucznia w ostatniej rubryce obok nazwiska każdego Nauczyciela (§ 8. Ustawy naukowej z d. 1 października 1850 roku).

W rodowodzie i w książeczce legitymacyjnej, jako dokumentach urzędowych, są skrobanki zabronione.

Rok szk. 1908

RODOWÓD

Półrocze letnie

529

Nazwisko i imię ucznia	Jest uczniem zwyczajnym czy nadzwyczajnym	Oznaczenie Wydziału
Krąkowska Felicja	hospitantka	filozoficzny

Miejsce urodzenia	Wiek	Religia	Narodowość	Obywatelstwo	Mieszkanie w Krakowie
Warszawa	25	wolnomyślna	polka	rosyjskie	ul.: Krzywa L. domu: 7

Imię, zatrudnienie i miejsce zamieszkania ojca lub opiekuna: —

Oświadczenie się do służby wojskowej: —

Zakład naukowy, w którym uczeń strawił ostatnie półrocze: Collegium Novum

Pobiera stypendyum z fundacyi: .....
rocznie k. ..... h. ..... udzielone przez .....
dekretem z dnia ..... L. .....

dla kwestury: wpisano w kwesturze pod Nr.: 2478 w dniu: 715.907.

Na jakiej zasadzie uczeń żąda imatrykulacyi (inskrypcyi wpisu)

Bibliot. K. 2

Zwrócono: (dla kwestury tytułem taksy)		Pobrano: (dla kwestury tytułem taksy)	
imatrykulacyjnej (wpisowego) K. ..... art.		imatrykulacyjnej (wpisowego) K. 2 art. 2478	
laboratoryjnej . . . . . K. ..... art.		laboratoryjnej . . . . . K. ..... art.	
czesnego: K. ..... h. ..... art.		czesnego: K. 42 — h. ..... art. 2478	
„ K. ..... h. ..... art.		„ K. ..... h. ..... art.	
„ K. ..... h. ..... art.		„ K. ..... h. ..... art.	
„ K. ..... h. ..... art.		„ K. ..... h. ..... art.	

Wykaz odczytów, na które uczeń uczęszczać zamierza.

Przedmiot wykładu:	Ilość godzin tygodniowo	Nazwisko wykładającego	Podpis ucznia
Wstęp do filol. słowiańskiej	1	Prof. Dr. Jan Łoś	
Składnia jęz. pol. Seminarjum	4 (2)		
Starsi i młodsi romantycy	1	Prof. Dr. Windakiewicz	
Poeci polscy XVIII w.	2		
Bohdan Zaleski i Seminarjum	2 (1)	Prof. Dr. Tretiak	
~~Słowiańszczyzna XIX w.~~	~~2~~	~~Prof. Dr. Zdziechowski~~	
Najnowsze prądy reformatorskie	2	Prof. Dr. Karkowski	
Seminarjum pedag.-dydakt.	(2)	Prof. Dr. Straszewski	
~~Fryderyk Nietsche~~	~~2~~		
Psychofizyka. Konwersatorjum	3; 2	Prof. Dr. Heinrich	
Ćwiczenia ustne i piśmienne	2	Lektor. p. Dziewicki	
Akcent w językach słowiańskich	2	Doc. Dr. Nitsch	

Felicja Krąkowska

Przedmiot wykładu	Ilość godzin tygodniowo	Nazwisko wykładającego	Podpis ucznia

Poświadczam niniejszem, iż JP. ..... złożył prośbę o uwolnienie od opłaty czesnego na półrocze ..... r. szk. 190 ..... opartą na zasadach wyszczególnionych w 2 ustępie 1 § 15-go Ustawy o czesnem, i może być przeto wpisany prowizorycznie w poczet Uczniów Wydziału.

Kraków, dnia 22/IX 1907

Dziekan

Skontrolowano 19/IX
Collo zdjęcie
Ustawa wpisu nie wyp.
M. P. Rud

Według dotyczących przepisów mają uczniowie wpisywać przedmioty naukowe do rodowodu i książeczek legitymacyjnych zupełnie tak, jak takowe w spisie wyrażone zostały.

Nie wolno jest wpisywać do jednej rubryki rodowodu lub książeczki nazwisk dwóch nauk; ale **każdy przedmiot powinien być wpisanym w osobnej przegródce.** Gdyby jedna stronica książeczki nie starczyła do zapisania wszystkich przedmiotów, których Uczeń w jednem półroczu słuchać zamierza, wtedy ma użyć dwóch stronic.

Przy wyliczaniu odczytów w rodowodzie ma być umieszczony własnoręczny podpis Ucznia w ostatniej rubryce obok nazwiska każdego Nauczyciela (§ 8. Ustawy naukowej z d. 1 października 1850 roku).

W rodowodzie i w książeczce legitymacyjnej, jako dokumentach urzędowych, są skrobanki zabronione.

Rok szk. 1906/7

RODOWÓD

Półrocze II letnie

531

Nazwisko i imię ucznia				Jest uczniem zwyczajnym czy nadzwyczajnym	Oznaczenie Wydziału
Klamerówna Jadwiga				koppitowska	filozoficzny
Miejsce urodzenia	Wiek	Religia	Narodowość	Obywatelstwo	Mieszkanie w Krakowie
Bożyce Król. Polskie	19 lat	r. katolicka	Polka	rossyjskie	ul.: Sienkiewicza L. domu: 4

Imię, zatrudnienie i miejsce zamieszkania ojca lub opiekuna: Bygmon Klamer, lekarz, Bożyce gub. Lubelska Królestwo Polskie

Oświadczenie się do służby wojskowej:

Zakład naukowy, w którym uczeń strawił ostatnie półrocze: Uniwersytet Jagiellonski Krakowie

Pobiera stypendyum z fundacyi:
rocznie k. ..... h. ..... udzielone przez .....
dekretem z dnia ..... L. .....

dla kwestury: wpisano w kwesturze pod Nr.: 2014.907. w dniu: Bibliot. K. 2

Na jakiej zasadzie uczeń żąda imatrykulacyi (inskrypcyi wpisu)

dla kwestury tytułem taksy — Zwrócono:
imatrykulacyjnej (wpisowego) K. ..... art. .....
laboratoryjnej . . . . . K. ..... art. .....
czesnego: K. ..... h. ..... art. .....
„ K. ..... h. ..... art. .....
„ K. ..... h. ..... art. .....
„ K. ..... h. ..... art. .....

dla kwestury tytułem taksy — Pobrano:
imatrykulacyjnej (wpisowego) K. 2 art. 2202
laboratoryjnej . . . . . K. ..... art. .....
czesnego: K. 30 h. 80 art. 2202
„ K. ..... h. ..... art. .....
„ K. ..... h. ..... art. .....
„ K. ..... h. ..... art. .....

Wykaz odczytów, na które uczeń uczęszczać zamierza.

Przedmiot wykładu:	Ilość godzin tygodniowo	Nazwisko wykładającego	Podpis ucznia
Czasy wojen religijnych	5	prof. Łoknewsk.	J. Klamer
Historya polska XIII w.	2	prof. Zakrzewski	J. Klamer
Malarstwo włoskie XV. XVI w.	3	prof. Schmitowsk.	J. Klamer
Ćwiczenia praktyczne	2	Ferie	J. Klamer
Słowiańszczyzna w w. XIX	2	prof. Zdziechowsk.	J. Klamer
Pocz. polityki XVIII w.	2	prof. Windakiewicz	J. Klamer
Starzi i młodzi romantycy	1	Ferie	J. Klamer
Z dziejów religii greckiej	1	prof. Bieńkowsk.	J. Klamer

6302

Przedmiot wykładu	Ilość godzin tygodniowo	Nazwisko wykładającego	Podpis ucznia

Poświadczam niniejszem, iż JP. ..... złożył prośbę o uwolnienie od opłaty czesnego na półrocze ..... r. szk. 190 ..... opartą na zasadach wyszczególnionych w 2 ustępie 1 § 15-go Ustawy o czesnem, i może być przeto wpisany prowizorycznie w poczet Uczniów Wydziału.

Kraków, dnia 22 Kw. 190 7

Dziekan

O.B. Zwolnione — Kłożna przyjść na hospitantkę
K. P. Rud

Według dotyczących przepisów mają uczniowie wpisywać przedmioty naukowe do rodowodu i książeczek legitymacyjnych zupełnie tak, jak takowe w spisie wyrażone zostały.

Nie wolno jest wpisywać do jednej rubryki rodowodu lub książeczki nazwisk dwóch nauk; ale **każdy przedmiot powinien być wpisanym w osobnej przegródce.** Gdyby jedna stronica książeczki nie starczyła do zapisania wszystkich przedmiotów, których Uczeń w jednem półroczu słuchać zamierza, wtedy ma użyć dwóch stronic.

Przy wyliczaniu odczytów w rodowodzie ma być umieszczony własnoręczny podpis Ucznia w ostatniej rubryce obok nazwiska każdego Nauczyciela (§ 8. Ustawy naukowej z d. 1 października 1850 roku).

W rodowodzie i w książeczce legitymacyjnej, jako dokumentach urzędowych, są skrobanki zabronione.

Rok szk. 1907

RODOWÓD

Półrocze letnie

533

Nazwisko i imię ucznia	Jest uczniem zwyczajnym czy nadzwyczajnym	Oznaczenie Wydziału
Kamilla Kamieniecka	Hospitantka	Filozoficzny.

Miejsce urodzenia	Wiek	Religia	Narodowość	Obywatelstwo	Mieszkanie w Krakowie
Rosja Tuła	18	Rzymsko katolicka	Polka	ros.	ul.: Nicolaia L. domu: 19

Imię, zatrudnienie i miejsce zamieszkania ojca lub opiekuna: Adam Kamieniecki, Radca Stanu Tuła (Rosja)

Oświadczenie się do służby wojskowej:

Zakład naukowy, w którym uczeń strawił ostatnie półrocze:

Pobiera stypendyum z fundacyi:
rocznie k. ..... h. ..... udzielone przez .....
dekretem z dnia ..... L. .....

dla kwestury: wpisano w kwesturze pod Nr.: 715. 907 w dniu: Biblot. K. 2

Na jakiej zasadzie uczeń żąda imatrykulacyi (inskrypcyi wpisu): Matura gimnazyum Żeńskiego w Tule (Rosya).

dla kwestury tytułem taksy — Zwrócono:		dla kwestury tytułem taksy — Pobrano:	
imatrykulacyjnej (wpisowego)	K. ..... art.	imatrykulacyjnej (wpisowego)	K. 2 art. 2479
laboratoryjnej	K. ..... art.	laboratoryjnej	K. ..... art. .....
czesnego:	K. ..... h. ..... art.	czesnego:	K. 33 h. 60 art. 2479
„	K. ..... h. ..... art.	„	K. ..... h. ..... art. .....
„	K. ..... h. ..... art.	„	K. ..... h. ..... art. .....
„	K. ..... h. ..... art.	„	K. ..... h. ..... art. .....

Wykaz odczytów, na które uczeń uczęszczać zamierza.

Przedmiot wykładu:	Ilość godzin tygodniowo	Nazwisko wykładającego	Podpis ucznia
~~Encyklopedya i historya literatury krytycznej literatury porównania i metody badawczej~~	~~4~~	~~Prof. Strażewski~~	Kamilla Kamieniecka
Dzieje wojen religijnych	5	Prof. Zakrzewski	
Dzieje ostatniego powstania 1876-1878 w źródłach polskich	2	Prof. Cermak	
Seminarjum dla wszystkich ~~Literatura porównawcza~~	2	Prof. Gdziebowski	
Kurs etyki na literaturę XIX w.	3	Prof. Tarnowski	
Epos polski XVIII w.	2	Prof. Wisłocki	
Fryderyk Nitzsche	2	Prof. Straszewski	

Przedmiot wykładu	Ilość godzin tygodniowo	Nazwisko wykładającego	Podpis ucznia

Poświadczam niniejszem, iż JP. ..... złożył prośbę o uwolnienie od opłaty czesnego na półrocze ..... r. szk. 190 ..... opartą na zasadach wyszczególnionych w 2 ustępie 1 § 15-go Ustawy o czesnem, i może być przeto wpisany prowizorycznie w poczet Uczniów Wydziału.

Kraków, dnia ..... 190 .....

Dziekan

Według dotyczących przepisów mają uczniowie wpisywać przedmioty naukowe do rodowodu i książeczek legitymacyjnych zupełnie tak, jak takowe w spisie wyrażone zostały.

Nie wolno jest wpisywać do jednej rubryki rodowodu lub książeczki nazwisk dwóch nauk; ale **każdy przedmiot powinien być wpisanym w osobnej przegródce.** Gdyby jedna stronica książeczki nie starczyła do zapisania wszystkich przedmiotów, których Uczeń w jednem półroczu słuchać zamierza, wtedy ma użyć dwóch stronic.

Przy wyliczaniu odczytów w rodowodzie ma być umieszczony własnoręczny podpis Ucznia w ostatniej rubryce obok nazwiska każdego Nauczyciela (§ 8. Ustawy naukowej z d. 1 października 1850 roku).

W rodowodzie i w książeczce legitymacyjnej, jako dokumentach urzędowych, są skrobanki zabronione.

Rok szk. 1907.

RODOWÓD.

Półrocze: II

Nazwisko i imię ucznia			Jest uczniem zwyczajnym czy nadzwyczajnym		Oznaczenie Wydziału
Horbacka Anna			hospitantka		I. Rolniczy
Miejsce urodzenia	**Wiek**	**Religia**	**Narodowość**	**Poddaństwo**	**Mieszkanie w Krakowie**
gub. Mohylewska	25	Rz.-kat.	polska	rosyjskie	ul: Stare-Wiślne L. domu: 14

Imię, zatrudnienie i miejsce zamieszkania ojca lub opiekuna: Matka Marja Horbacka właścicielka ziemska Bubonoszcze Mohylewskiej gub. Rosya

Oświadczenie się do służby wojskowej:

Zakład naukowy, w którym uczeń strawił ostatnie półrocze: Uniwersytet Jagielloński

Pobiera stypendyum z fundacyi:
rocznie k. h. udzielone przez
dekretem z dnia L.

dla kwestury: wpisano w kwesturze pod Nr.: 2298 w dniu: 20/X. 1907.

Na jakiej zasadzie uczeń żąda imatrykulacyi (inskrypcyi wpisu): Bibliot. K. 2

dla kwestury tytułem taksy — Zwrócono:
imatrykulacyjnej (wpisowego) K. art.
laboratoryjnej K. art.
czesnego: K. h. art.
„ K. h. art.
„ K. h. art.
„ K. h. art.

dla kwestury tytułem taksy — Pobrano:
imatrykulacyjnej (wpisowego) K. 2 art. 2298
laboratoryjnej K. art.
czesnego: K. 63.— h. art. 2298
„ K. h. art.
„ K. h. art.
„ K. h. art.

Wykaz odczytów, na które uczeń uczęszczać zamierza.

Przedmiot wykładu:	Ilość godzin tygodniowo	Nazwisko wykładającego	Podpis ucznia
Anatomia opisowa ciała ludzkiego	6.	Prof. Kostanecki	Anna Horbacka
Anatomia narządów zmysłowych człowieka	2.	Prof. Bochenek	
Historya rozwoju wyższych Kręgowców i człowieka	3.	Prof. Godlewski	
Biologia ogólna	2.	Prof. Siedlecki	
Chemia dla medyków	5.	Prof. Marchlewski	
Fizyka doświadczalna	5.	Prof. Zakrzewski	
Ćwiczenia w pracowni fizycznej	2.	Prof. Witkowski	
Zoologia ze szczególnem uwzględnieniem potrzeb rolników	3	Prof. Garbowski	
Historya literatury w. w. XIX	2	Prof. Zdziechowski	
~~Kurs elementarny języka angielskiego~~	~~2~~	~~Lektor Dziewicki~~	

Zgadzam się na powyższe wpisy i jako kontrolujący

536

Przedmiot wykładu:	Ilość godzin tygodniowo	Nazwisko wykładającego	Podpis ucznia

Poświadczam niniejszem, iż JP. ..... złożył prośbę o uwolnienie od opłaty czesnego na półrocze ..... r. szk. 190 ..... opartą na zasadach wyszczególnionych w 2 ustępie 1 § 15-go Ustawy o czesnem, i może być przeto wpisany prowizorycznie w poczet Uczniów Wydziału.

Kraków, dnia 190

Dziekan

Według dotyczących przepisów mają uczniowie wpisywać przedmioty naukowe do rodowodu i książeczek legitymacyjnych zupełnie tak, jak takowe w spisie wyrażone zostały.

Nie wolno jest wpisywać do jednej rubryki rodowodu lub książeczki nazwisk dwóch nauk; ale **każdy przedmiot powinien być wpisanym w osobnej przegródce.** Gdyby jedna stronica książeczki nie starczyła do zapisania wszystkich przedmiotów, których Uczeń w jednem półroczu słuchać zamierza, wtedy ma użyć dwóch stronic.

Przy wyliczaniu odczytów w rodowodzie ma być umieszczony własnoręczny podpis Ucznia w ostatniej rubryce obok nazwiska każdego Nauczyciela (§ 8. Ustawy naukowej z d. 1 października 1850 roku).

W rodowodzie i w książeczce legitymacyjnej, jako dokumentach urzędowych, są skrobanki zabronione.

Rok szk. 1907

RODOWÓD

Półrocze letnie

537

Nazwisko i imię ucznia	Jest uczniem zwyczajnym czy nadzwyczajnym	Oznaczenie Wydziału
Handelsmanówna Jadwiga	kwestarka	filozoficzn.

Miejsce urodzenia	Wiek	Religia	Narodowość	Obywatelstwo	Mieszkanie w Krakowie
Wiśniczów	19	mojż.	Polska	rosyjskie	ul.: Stradom L. domu: 17

Imię, zatrudnienie i miejsce zamieszkania ojca lub opiekuna: Bronisław Handelsman lekarz. Łódź

Oświadczenie się do służby wojskowej: /

Zakład naukowy, w którym uczeń strawił ostatnie półrocze: Uniw. Jagiellański

Pobiera stypendyum z fundacyi:

rocznie k. ..... h. ..... udzielone przez .....

dekretem z dnia ..... L. .....

dla kwestury: wpisano w kwesturze pod Nr.: 2396 w dniu: 30/4. 907.

Biblot. K. 2

Na jakiej zasadzie uczeń żąda imatrykulacyi (inskrypcyi wpisu)

dla kwestury tytułem taksy — Zwrócono:		dla kwestury tytułem taksy — Pobrano:	
imatrykulacyjnej (wpisowego)	K. ..... art.	imatrykulacyjnej (wpisowego)	K. 2 art. 2396
laboratoryjnej	K. ..... art.	laboratoryjnej	K. 31 50 art. 2396
czesnego:	K. ..... h. ..... art.	czesnego:	K. ..... h. ..... art. .....
„	K. ..... h. ..... art.	„	K. ..... h. ..... art. .....
„	K. ..... h. ..... art.	„	K. ..... h. ..... art. .....
„	K. ..... h. ..... art.	„	K. ..... h. ..... art. .....

Wykaz odczytów, na które uczeń uczęszczać zamierza.

Przedmiot wykładu:	Ilość godzin tygodniowo	Nazwisko wykładającego	Podpis ucznia
Systematyczny kurs zoologii	5	Prof. Wierzejski	Handelsmanówna,
Fizyka doświadczalna	5	Prof. Wróblewski	
Anatomia porównawcza	5	Prof. Zboyer.	

538

Przedmiot wykładu	Ilość godzin tygodniowo	Nazwisko wykładającego	Podpis ucznia

Poświadczam niniejszem, iż JP. ..... złożył prośbę o uwolnienie od opłaty czesnego na półrocze ..... r. szk. 190 ..... opartą na zasadach wyszczególnionych w 2 ustępie 1 § 15-go Ustawy o czesnem, i może być przeto wpisany prowizorycznie w poczet Uczniów Wydziału.

Kraków, dnia 19/Xw 1907

Dziekan

Collegium złożone
można przyjąć
Kop Rey

Według dotyczących przepisów mają uczniowie wpisywać przedmioty naukowe do rodowodu i książeczek legitymacyjnych zupełnie tak, jak takowe w spisie wyrażone zostały.

Nie wolno jest wpisywać do jednej rubryki rodowodu lub książeczki nazwisk dwóch nauk; ale **każdy przedmiot powinien być wpisanym w osobnej przegródce.** Gdyby jedna stronica książeczki nie starczyła do zapisania wszystkich przedmiotów, których Uczeń w jednem półroczu słuchać zamierza, wtedy ma użyć dwóch stronic.

Przy wyliczaniu odczytów w rodowodzie ma być umieszczony własnoręczny podpis Ucznia w ostatniej rubryce obok nazwiska każdego Nauczyciela (§ 8. Ustawy naukowej z d. 1 października 1850 roku).

W rodowodzie i w książeczce legitymacyjnej, jako dokumentach urzędowych, są skrobanki zabronione.

Rok szk. 190 4/5

RODOWÓD

Półrocze letnie

339

Nazwisko i imię ucznia	Jest uczniem zwyczajnym czy nadzwyczajnym	Oznaczenie Wydziału
Fijas Emilja	zwycz.	filozoficzny

Miejsce urodzenia	Wiek	Religia	Narodowość	Obywatelstwo	Mieszkanie w Krakowie
Łódź-(Król. polsk.)	20.	wyzn.	polska	Rosja	ul.: Retoryka L. domu: 18

Imię, zatrudnienie i miejsce zamieszkania ojca lub opiekuna: Ludwik Fijas - Łódź.

Oświadczenie się do służby wojskowej:

Zakład naukowy, w którym uczeń strawił ostatnie półrocze:

Pobiera stypendyum z fundacyi: ..... rocznie k. ..... h. ..... udzielone przez ..... dekretem z dnia ..... L. .....

dla kwestury: wpisano w kwesturze pod Nr.: 2426 w dniu: 215. 907.

Na jakiej zasadzie uczeń żąda imatrykulacyi (inskrypcyi wpisu): Bibliot. K.2

dla kwestury tytułem taksy: Zwrócono:		dla kwestury tytułem taksy: Pobrano:	
imatrykulacyjnej (wpisowego)	K. ..... art.	imatrykulacyjnej (wpisowego)	K. 2 art. 2423
laboratoryjnej	K. ..... art.	laboratoryjnej .	K. 33.60 art. 2425
czesnego:	K. ..... h. ..... art.	czesnego:	K. ..... h. ..... art. .....
„	K. ..... h. ..... art.	„	K. ..... h. ..... art. .....
„	K. ..... h. ..... art.	„	K. ..... h. ..... art. .....
„	K. ..... h. ..... art.	„	K. ..... h. ..... art. .....

Wykaz odczytów, na które uczeń uczęszczać zamierza.

Przedmiot wykładu:	Ilość godzin tygodniowo	Nazwisko wykładającego	Podpis ucznia
Historya nowszej filozofii	4	ks. Ryżawicki	Stypendium
Psychologia KR	3	ks. Heinrich	
~~Logika metafizyka~~	4	ks. Krakowski	
Kurs wykł. nd literatury XIX w.	3	ks. Janowski	
Wstęp do filologii słowiańskiej	1	ks. Łoś	
Słowiańszczyzna XIX w.	2	ks. Zwierzchowski	
Socjologia	3	ks. Garbowski	

546

Przedmiot wykładu	Ilość godzin tygodniowo	Nazwisko wykładającego	Podpis ucznia

Poświadczam niniejszem, iż JP. ..... złożył prośbę o uwolnienie od opłaty czesnego na półrocze ..... r. szk. 190 ..... opartą na zasadach wyszczególnionych w 2 ustępie 1 § 15-go Ustawy o czesnem, i może być przeto wpisany prowizorycznie w poczet Uczniów Wydziału.

Kraków, dnia ..... 190 .....

Dziekan

Według dotyczących przepisów mają uczniowie wpisywać przedmioty naukowe do rodowodu i książeczek legitymacyjnych zupełnie tak, jak takowe w spisie wyrażone zostały.

Nie wolno jest wpisywać do jednej rubryki rodowodu lub książeczki nazwisk dwóch nauk; ale **każdy przedmiot powinien być wpisanym w osobnej przegródce.** Gdyby jedna stronica książeczki nie starczyła do zapisania wszystkich przedmiotów, których Uczeń w jednem półroczu słuchać zamierza, wtedy ma użyć dwóch stronic.

Przy wyliczaniu odczytów w rodowodzie ma być umieszczony własnoręczny podpis Ucznia w ostatniej rubryce obok nazwiska każdego Nauczyciela (§ 8. Ustawy naukowej z d. 1 października 1850 roku).

W rodowodzie i w książeczce legitymacyjnej, jako dokumentach urzędowych, są skrobanki zabronione.

Rok szk. 1907

RODOWÓD

Półrocze II

541

Nazwisko i imię ucznia	Jest uczniem zwyczajnym czy nadzwyczajnym	Oznaczenie Wydziału
Dąbrowska Wanda (Lewandowska)	hospitantka	filozoficzny

Miejsce urodzenia	Wiek	Religia	Narodowość	Obywatelstwo	Mieszkanie w Krakowie
Warszawa	32	Rz.-kat.	Polka	rosyjskie	ul.: Studencka L. domu: 5

Imię, zatrudnienie i miejsce zamieszkania ojca lub opiekuna: Dąbrowski Franciszek inżynier Granica-Niemce

Oświadczenie się do służby wojskowej:

Zakład naukowy, w którym uczeń strawił ostatnie półrocze:

Pobiera stypendyum z fundacyi:
rocznie k. ..... h. ..... udzielone przez .....
dekretem z dnia ..... L.

dla kwestury: wpisano w kwesturze pod Nr.: 715. 907. w dniu: Biblot. K. 2

Na jakiej zasadzie uczeń żąda imatrykulacyi (inskrypcyi wpisu)

dla kwestury tytułem taksy — Zwrócono:		dla kwestury tytułem taksy — Pobrano:	
imatrykulacyjnej (wpisowego)	K. ..... art.	imatrykulacyjnej (wpisowego)	K. 2 art. 2476
laboratoryjnej	K. ..... art.	laboratoryjnej	K. ..... art. .....
czesnego:	K. ..... h. ..... art.	czesnego:	K. 10 h. 10 art. 2476
„	K. ..... h. ..... art.	„	K. ..... h. ..... art. .....
„	K. ..... h. ..... art.	„	K. ..... h. ..... art. .....
„	K. ..... h. ..... art.	„	K. ..... h. ..... art. .....

Wykaz odczytów, na które uczeń uczęszczać zamierza.

Przedmiot wykładu:	Ilość godzin tygodniowo	Nazwisko wykładającego	Podpis ucznia
Epoce polscy XVIII wieku	2	Windakiewicz	Wanda Dąbrowska
Starsi i młodsi romantycy	1	„ „ „	
Retorika na literaturę XIX wieku	3	Tarnowski	
Bohdan Zaleski i jego stosunek do ludowej poezyi ukraińskiej	2	Tretiak	
Seminaryum literackie	1	„ „ „	
Słowackiego lata ostatnie	1	Grabowski	
Historya polska XVIII wieku	2	Krzyżanowski	
Historya prawa i państwa polskiego	4	Rutkowski	
Stan społeczno-gospodarczy Galicyi	1	Bujak	
Ćwiczenia w uwonograf. badaniach ekonomia	1	„ „ „	
Najnowsze prądy reformatorskie w dziedzinie nauczania i wychowania	2	Karbowiak	
Słowiańszczyzna w wieku XIX	2	Zdziechowski	

Przedmiot wykładu	Ilość godzin tygodniowo	Nazwisko wykładającego	Podpis ucznia

Poświadczam niniejszem, iż JP. ..... złożył prośbę o uwolnienie od opłaty czesnego na półrocze ..... r. szk. 190 ..... opartą na zasadach wyszczególnionych w 2 ustępie 1 § 15-go Ustawy o czesnem, i może być przeto wpisany prowizorycznie w poczet Uczniów Wydziału.

Kraków, dnia ..... 190 .....

Dziekan

Według dotyczących przepisów mają uczniowie wpisywać przedmioty naukowe do rodowodu i książeczek legitymacyjnych zupełnie tak, jak takowe w spisie wyrażone zostały.

Nie wolno jest wpisywać do jednej rubryki rodowodu lub książeczki nazwisk dwóch nauk; ale **każdy przedmiot powinien być wpisanym w osobnej przegródce.** Gdyby jedna stronica książeczki nie starczyła do zapisania wszystkich przedmiotów, których Uczeń w jednem półroczu słuchać zamierza, wtedy ma użyć dwóch stronic.

Przy wyliczaniu odczytów w rodowodzie ma być umieszczony własnoręczny podpis Ucznia w ostatniej rubryce obok nazwiska każdego Nauczyciela (§ 8. Ustawy naukowej z d. 1 października 1850 roku).

W rodowodzie i w książeczce legitymacyjnej, jako dokumentach urzędowych, są skrobanki zabronione.

Rok szk. 1907

RODOWÓD.

Półrocze: letnie

Nazwisko i imię ucznia	Jest uczniem zwyczajnym czy nadzwyczajnym	Oznaczenie Wydziału
Zofja Czaturecka	hospitantka	filozoficzny (stud. tow.)

Miejsce urodzenia	Wiek	Religia	Narodowość	Poddaństwo	Mieszkanie w Krakowie
Mrew gub. Mińska	29 lat	rzymsko-kat.	polska	rosyjskie	ul: Stanisławskiego L. domu: 7

Imię, zatrudnienie i miejsce zamieszkania ojca lub opiekuna

Oświadczenie się do służby wojskowej

Zakład naukowy, w którym uczeń strawił ostatnie półrocze

Pobiera stypendyum z fundacyi: .....

rocznie k. ..... h. ..... udzielone przez .....

dekretem z dnia ..... L. .....

dla kwestury: wpisano w kwesturze pod Nr.: 2592 w dniu: 31/5. 907.

Bibliot. V 2

Na jakiej zasadzie uczeń żąda imatrykulacyi (inskrypcyi wpisu) Kollokwia

dla kwestury tytułem taksy — Zwrócono:

imatrykulacyjnej (wpisowego) K. ..... art. .....
laboratoryjnej . . . . . K. ..... art. .....
czesnego: K. ..... h. ..... art. .....
„ K. ..... h. ..... art. .....
„ K. ..... h. ..... art. .....
„ K. ..... h. ..... art. .....

dla kwestury tytułem taksy — Pobrano:

imatrykulacyjnej (wpisowego) K. 2 art. 2592
laboratoryjnej . . . . . K. ..... art. .....
czesnego: K. 52.50 h. ..... art. 2092
„ K. ..... h. ..... art. .....
„ K. ..... h. ..... art. .....
„ K. ..... h. ..... art. .....
„ K. ..... h. ..... art. .....

Wykaz odczytów, na które uczeń uczęszczać zamierza.

Przedmiot wykładu:	Ilość godzin tygodniowo	Nazwisko wykładającego	Podpis ucznia
Weterynarya	2	Prof. Nowak	Zofja Czaturecka
Demonstracye weterynaryjne	1		
Nauka o koniu i rolnictwie	2	prof. Lubrzycki	
Ćwiczenia w obrachunkach gospodarskich	2		
Taksacya i organizacya gospodarstwa	2	Prof. Sadyński	
Konwersatorya z zakresu gospodarskiego	2		
Rybactwo	2		
Technologia rolnicza (a. dtuga)	2	Prof. Steingraber	
Ćwiczenia w mikroskopowych robotach	2	Prof. Srokowski	
Konwersatorium hodowlane	2	Prof. Klecki	
Konwersatorium rolnicze	2	Prof. Rzegorski	
Demonstracye z ogrodnictwa	1	Prof. Wierzbicki	
Zoologja	3	Prof. Jastrzębski	

Do klasy wodzącej i dyplomowej

Przedmiot wykładu:	Ilość godzin tygodniowo	Nazwisko wykładającego	Podpis ucznia

Poświadczam niniejszem, iż JP. ..... złożył prośbę o uwolnienie od opłaty czesnego na półrocze ..... r. szk. 190 ..... opartą na zasadach wyszczególnionych w 2 ustępie 1 § 15-go Ustawy o czesnem, i może być przeto wpisany prowizorycznie w poczet Uczniów Wydziału.

Kraków, dnia 190

Dziekan

Według dotyczących przepisów mają uczniowie wpisywać przedmioty naukowe do rodowodu i książeczek legitymacyjnych zupełnie tak, jak takowe w spisie wyrażone zostały.

Nie wolno jest wpisywać do jednej rubryki rodowodu lub książeczki nazwisk dwóch nauk; ale **każdy przedmiot powinien być wpisanym w osobnej przegródce.** Gdyby jedna stronica książeczki nie starczyła do zapisania wszystkich przedmiotów, których Uczeń w jednem półroczu słuchać zamierza, wtedy ma użyć dwóch stronic.

Przy wyliczaniu odczytów w rodowodzie ma być umieszczony własnoręczny podpis Ucznia w ostatniej rubryce obok nazwiska każdego Nauczyciela (§ 8. Ustawy naukowej z d. 1 października 1850 roku).

W rodowodzie i w książeczce legitymacyjnej, jako dokumentach urzędowych, są skrobanki zabronione.

Rok szk. 1907

RODOWÓD

Półrocze II

Nazwisko i imię ucznia	Jest uczniem zwyczajnym czy nadzwyczajnym	Oznaczenie Wydziału
Marya Białkowska.	hospitantka	filozoficzny

Miejsce urodzenia	Wiek	Religia	Narodowość	Obywatelstwo	Mieszkanie w Krakowie
(Rosya) Witebsk	20 l.	rzymsk. kat.	polska	rosyjskie.	ul.: Starowiślna L. domu: 14.

Imię, zatrudnienie i miejsce zamieszkania ojca lub opiekuna: Zygmunt Białkowski obywatel ziemski (Rosya) Witebsk

Oświadczenie się do służby wojskowej:

Zakład naukowy, w którym uczeń strawił ostatnie półrocze:

Pobiera stypendyum z fundacyi: .....
rocznie k. ..... h. ..... udzielone przez .....
dekretem z dnia ..... L. .....

dla kwestury: wpisano w kwesturze pod Nr.: 2484 w dniu: 10/5. 907.

Na jakiej zasadzie uczeń żąda imatrykulacyi (inskrypcyi wpisu) Atestatu z gimnazyum rosyjskiego.

Bibliot. K. 2

Zwrócono: (dla kwestury, tytułem taksy)	Pobrano: (dla kwestury, tytułem taksy)
imatrykulacyjnej (wpisowego) K. ..... art.	imatrykulacyjnej (wpisowego) K. 2 art. 2484
laboratoryjnej . . . . . K. ..... art.	laboratoryjnej . . . . . K. ..... art. .....
czesnego: K. ..... h. ..... art.	czesnego: K. 27 h. 30 art. 2484
„ K. ..... h. ..... art.	„ K. ..... h. ..... art. .....
„ K. ..... h. ..... art.	„ K. ..... h. ..... art. .....
„ K. ..... h. ..... art.	„ K. ..... h. ..... art. .....

Wykaz odczytów, na które uczeń uczęszczać zamierza.

Przedmiot wykładu:	Ilość godzin tygodniowo	Nazwisko wykładającego	Podpis ucznia
Zarys dziejów Polski. Wieki średnie.	3	Prof. Czermak	Marya Białk.
Dzieje okresu rewolucyjnego (1846-1848) na ziemiach polskich	2.	Prof. p. z. Dr Czermak.	
~~Historya polska XIII w.~~	~~2~~	~~Prof. Krzyżanowski~~	
Historya austryacka	5		
~~Prasy w czasie wojen o wyzwolenie i Kongresu wiedeńskiego (1813-1815)~~	~~3.~~	Dr. Takacz.	
Kurs praktyczny języka francuskiego. Oddział I: Nauka zasad ogóln. jęz. franc.	1	Lektor p. Paweł Rongier	
Ćwiczenia ustne i piśmienne	2.	L. p. P. Rongier	

Przedmiot wykładu	Ilość godzin tygodniowo	Nazwisko wykładającego	Podpis ucznia

Poświadczam niniejszem, iż JP. ..... złożył prośbę o uwolnienie od opłaty czesnego na półrocze ..... r. szk. 190 ..... opartą na zasadach wyszczególnionych w 2 ustępie 1 § 15-go Ustawy o czesnem, i może być przeto wpisany prowizorycznie w poczet Uczniów Wydziału.

Kraków, dnia 190

Dziekan

Według dotyczących przepisów mają uczniowie wpisywać przedmioty naukowe do rodowodu i książeczek legitymacyjnych zupełnie tak, jak takowe w spisie wyrażone zostały.

Nie wolno jest wpisywać do jednej rubryki rodowodu lub książeczki nazwisk dwóch nauk; ale **każdy przedmiot powinien być wpisanym w osobnej przegródce.** Gdyby jedna stronica książeczki nie starczyła do zapisania wszystkich przedmiotów, których Uczeń w jednem półroczu słuchać zamierza, wtedy ma użyć dwóch stronic.

Przy wyliczaniu odczytów w rodowodzie ma być umieszczony własnoręczny podpis Ucznia w ostatniej rubryce obok nazwiska każdego Nauczyciela (§ 8. Ustawy naukowej z d. 1 października 1850 roku).

W rodowodzie i w książeczce legitymacyjnej, jako dokumentach urzędowych, są skrobanki zabronione.

Rok szk. 190 6/7

RODOWÓD

Półrocze letnie

Nazwisko i imię ucznia	Jest uczniem zwyczajnym czy nadzwyczajnym	Oznaczenie Wydziału
Baczyńska Helena	Hospitantka	filozoficzny

Miejsce urodzenia	Wiek	Religia	Narodowość	Obywatelstwo	Mieszkanie w Krakowie
Buzińska	20	Rzym. Kat.	Polka	Rosyjskie	ul.: Browarska L. domu: 25

Imię, zatrudnienie i miejsce zamieszkania ojca lub opiekuna

Oświadczenie się do służby wojskowej

Zakład naukowy, w którym uczeń strawił ostatnie półrocze: Uniw. tutejszy. Wydział. medyczny.

Pobiera stypendyum z fundacyi:
rocznie k. ..... h. ..... udzielone przez
dekretem z dnia ..... L.

dla kwestury: wpisano w kwesturze pod Nr.: 1274. 907. w dniu: 29 Bibliot. K.

Na jakiej zasadzie uczeń żąda imatrykulacyi (inskrypcyi wpisu): Świadectwo z ukończenia gimnazyum żeńskiego w Krośnie

	Zwrócono:	Pobrano:
dla kwestury tytułem taksy	imatrykulacyjnej (wpisowego) K. ..... art.	imatrykulacyjnej (wpisowego) K. 2 art. 129
	laboratoryjnej . . . . . K. ..... art.	laboratoryjnej . . . . K. 16 20 art. 129
	czesnego: K. ..... h. ..... art.	czesnego: K. ..... h. ..... art. .....
	„ K. ..... h. ..... art.	„ K. ..... h. ..... art. .....
	„ K. ..... h. ..... art.	„ K. ..... h. ..... art. .....
	„ K. ..... h. ..... art.	„ K. ..... h. ..... art. .....

Wykaz odczytów, na które uczeń uczęszczać zamierza.

Przedmiot wykładu:	Ilość godzin tygodniowo	Nazwisko wykładającego	Podpis ucznia
Fizyka doświadczalna (oręść II)	5	pr. dr. Witkowski	
Chemia nieorganiczna (ciąg dalszy)	3	Pr. dr. Olszewski	
Chemia organiczna	5	Pr. dr. Schramm	
Historya nowszej filozofii	4	pr. dr. Pawlicki	
Psychofizyka	3	Pr. dr. Heinrich	
Demonstracye i Ćwiczenia z psychof.	2		
Malarstwo włoskie XV i XVI wieku	3	pr. dr. Sokołowski	
Ćwiczenia praktyczne	2	„ „	

Helena Baczyńska

Przedmiot wykładu	Ilość godzin tygodniowo	Nazwisko wykładającego	Podpis ucznia

Poświadczam niniejszem, iż JP. ..... złożył prośbę o uwolnienie od opłaty czesnego na półrocze ..... r. szk. 190 ..... opartą na zasadach wyszczególnionych w 2 ustępie 1 § 15-go Ustawy o czesnem, i może być przeto wpisany prowizorycznie w poczet Uczniów Wydziału.

Kraków, dnia 13/IV 1907

Dziekan
M. P. Reid

Coll.: złożone
można przyjąć na kopitantkę
M. P. Reid

Według dotyczących przepisów mają uczniowie wpisywać przedmioty naukowe do rodowodu i książeczek legitymacyjnych zupełnie tak, jak takowe w spisie wyrażone zostały.

Nie wolno jest wpisywać do jednej rubryki rodowodu lub książeczki nazwisk dwóch nauk; ale **każdy przedmiot powinien być wpisanym w osobnej przegródce.** Gdyby jedna stronica książeczki nie starczyła do zapisania wszystkich przedmiotów, których Uczeń w jednem półroczu słuchać zamierza, wtedy ma użyć dwóch stronic.

Przy wyliczaniu odczytów w rodowodzie ma być umieszczony własnoręczny podpis Ucznia w ostatniej rubryce obok nazwiska każdego Nauczyciela § 8. Ustawy naukowej z d. 1 października 1850 roku).

W rodowodzie i w książeczce legitymacyjnej, jako dokumentach urzędowych, są skrobanki zabronione.

Rolnicy zwyczajni.

1. słuchaczka.

550

Rok szk. 1907

RODOWÓD

551

Półrocze Lektnie

Nazwisko i imię ucznia	Jest uczniem zwyczajnym czy nadzwyczajnym	Oznaczenie Wydziału
Albrycht Jan	zwyczajny	Studyum Rolnicze

Miejsce urodzenia	Wiek	Religia	Narodowość	Obywatelstwo	Mieszkanie w Krakowie
Jarchowice	22 l.	Katolicka	Polska	rosyjskie	ul.: L. domu:

Imię, zatrudnienie i miejsce zamieszkania ojca lub opiekuna: Jan, inżynier Warszawa. zmarł

Oświadczenie się do służby wojskowej: zwolniony

Zakład naukowy, w którym uczeń strawił ostatnie półrocze: Uniwersytet Krakowski

Pobiera stypendyum z fundacyi:
rocznie k. ..... h. ..... udzielone przez .....
dekretem z dnia ..... L. .....

dla kwestury: wpisano w kwesturze pod Nr.: 1764 w dniu: 12/4 907.

Na jakiej zasadzie uczeń żąda imatrykulacyi (inskrypcyi wpisu): Bibliot. K. 2

Zwrócono: (dla kwestury tytułem taksy)

imatrykulacyjnej (wpisowego) K. ..... art. .....
laboratoryjnej . . . . . K. ..... art. .....
czesnego: K. ..... h. ..... art. .....
„ K. ..... h. ..... art. .....
„ K. ..... h. ..... art. .....
„ K. ..... h. ..... art. .....

Pobrano: (dla kwestury tytułem taksy)

imatrykulacyjnej (wpisowego) K. ..... art. .....
laboratoryjnej . . . . . K. ..... art. .....
czesnego: K. 60 h. 90 art. 1709
„ K. ..... h. ..... art. .....
„ K. ..... h. ..... art. .....
„ K. ..... h. ..... art. .....

Wykaz odczytów, na które uczeń uczęszczać zamierza.

Przedmiot wykładu:	Ilość godzin tygodniowo	Nazwisko wykładającego	Podpis ucznia
Optika i ćwiczenia w pracowni	5	pr. Rozprski	
O narzędziach spostrzeżeniowych	2 ~~pr. Seyno~~		
Geologia rolnicza	2	pr. Krajewska	
Ćwiczenia i wycieczki geologiczne	2	pr. Krajewska	
Meteorologia i klimatologia	2	pr. Czerny	
Patologia roślin	1.	pr. Bracinski	
Nauka o zbiorowiskach roślin.	1	pr. Kulczyński	
Ćwiczenia w rozpoznaniu zbiorowisk	1	Seyno	
Botanika rolna. Ćwiczenia	1	p. Klecki	
Pszczelnictwo	1	pr. Bracinski	
Mleczarstwo i serowarstwo	2	pr. Sikorski	
Ćwiczenia z inżynierskich robót	3	pr. Sikorski	
O maszynach do sprzątu	1	Seyno	
Ćwiczenia sprzętowe cz. II	3	pr. Les	

Albrycht Jan

wydano za dyplom. egzamin rolniczy
Dr 12/4 907 Gerlach

552

Przedmiot wykładu	Ilość godzin tygodniowo	Nazwisko wykładającego	Podpis ucznia

Poświadczam niniejszem, iż JP. ..... złożył prośbę o uwolnienie od opłaty czesnego na półrocze ..... r. szk. 190 ..... opartą na zasadach wyszczególnionych w 2 ustępie 1 § 15-go Ustawy o czesnem, i może być przeto wpisany prowizorycznie w poczet Uczniów Wydziału.

Kraków, dnia ..... 190 ....

Dziekan

Według dotyczących przepisów mają uczniowie wpisywać przedmioty naukowe do rodowodu i książeczek legitymacyjnych zupełnie tak, jak takowe w spisie wyrażone zostały.

Nie wolno jest wpisywać do jednej rubryki rodowodu lub książeczki nazwisk dwóch nauk; ale **każdy przedmiot powinien być wpisanym w osobnej przegródce.** Gdyby jedna stronica książeczki nie starczyła do zapisania wszystkich przedmiotów, których Uczeń w jednem półroczu słuchać zamierza, wtedy ma użyć dwóch stronic.

Przy wyliczaniu odczytów w rodowodzie ma być umieszczony własnoręczny podpis Ucznia w ostatniej rubryce obok nazwiska każdego Nauczyciela (§ 8. Ustawy naukowej z d. 1 października 1850 roku).

W rodowodzie i w książeczce legitymacyjnej, jako dokumentach urzędowych, są skrobanki zabronione.

Rok szk. 1906/7.

RODOWÓD

Półrocze II 553

Nazwisko i imię ucznia	Jest uczniem zwyczajnym czy nadzwyczajnym	Oznaczenie Wydziału
Goncarzewicz Marjan Zbigniew	Nadzwyczajnym	Filozoficznego

Miejsce urodzenia	Wiek	Religia	Narodowość	Obywatelstwo	Mieszkanie w Krakowie
Bielany (Kraków)	20	Rzym.-kat.	polska	Austryacki	ul.: Franciszkańska L. domu: 4.

Imię, zatrudnienie i miejsce zamieszkania ojca lub opiekuna: Ludomir Franciszkańska 4. Architekt-malarz

Oświadczenie się do służby wojskowej:

Zakład naukowy, w którym uczeń strawił ostatnie półrocze:

Pobiera stypendyum z fundacyi: ...
rocznie k. ... h. ... udzielone przez ...
dekretem z dnia ... L.

dla kwestury: wpisano w kwesturze pod Nr.: 1618 w dniu: 12/4 907

Na jakiej zasadzie uczeń żąda imatrykulacyi (inskrypcyi wpisu): Bth. K. 1.

dla kwestury tytułem taksy: Zwrócono:				dla kwestury tytułem taksy: Pobrano:			
imatrykulacyjnej (wpisowego)	K.		art.	imatrykulacyjnej (wpisowego)	K.		art.
laboratoryjnej	K.		art.	laboratoryjnej	K.		art.
czesnego:	K.	h.	art.	czesnego:	K. 26	h. 25	art. 1618
„	K.	h.	art.	„	K.	h.	art.
„	K.	h.	art	„	K.	h.	art.
„	K.	h.	art.	„	K.	h.	art.

Uwolniony w połowie

Wykaz odczytów, na które uczeń uczęszczać zamierza.

Przedmiot wykładu:	Ilość godzin tygodniowo	Nazwisko wykładającego	Podpis ucznia
Chemia organiczna	5	Prof. dr. Schramm	
Botanika rolnicza	4	Prof. dr. Janczewski	
Ćwiczenia botaniczne	2	Prof. dr. Janczewski	
Fizyologia roślin	5	Prof. dr. Godlewski	
Repetytoryum z fizyo.	1	Prof. dr. Godlewski	
Zasady zoologii	3	Prof. dr. Garbowski	
Fizyologia zwierząt dom.	3	Prof. dr. Siedlecki	
Wstęp do nauki gospodarstwa wiejskiego	1	Prof. dr. Rzepecki	
Geometrya wykreślna	2	Prof. inż. Filkowski	

F. M. Franciszkańska

Za Dziekana: Sekretarz Uniwersytetu
Dn. 11/4 907 Godlewski

554

Przedmiot wykładu	Ilość godzin tygodniowo	Nazwisko wykładającego	Podpis ucznia

Poświadczam niniejszem, iż JP. ..... złożył prośbę o uwolnienie od opłaty czesnego na półrocze ..... r. szk. 190 ..... opartą na zasadach wyszczególnionych w 2 ustępie 1 § 15-go Ustawy o czesnem, i może być przeto wpisany prowizorycznie w poczet Uczniów Wydziału.

Kraków, dnia 11/IV 190 7

Dziekan

M. P. [illegible]

Według dotyczących przepisów mają uczniowie wpisywać przedmioty naukowe do rodowodu i książeczek legitymacyjnych zupełnie tak, jak takowe w spisie wyrażone zostały.

Nie wolno jest wpisywać do jednej rubryki rodowodu lub książeczki nazwisk dwóch nauk; ale **każdy przedmiot powinien być wpisanym w osobnej przegródce.** Gdyby jedna stronica książeczki nie starczyła do zapisania wszystkich przedmiotów, których Uczeń w jednem półroczu słuchać zamierza, wtedy ma użyć dwóch stronic.

Przy wyliczaniu odczytów w rodowodzie ma być umieszczony własnoręczny podpis Ucznia w ostatniej rubryce obok nazwiska każdego Nauczyciela (§ 8. Ustawy naukowej z d. 1 października 1850 roku).

W rodowodzie i w książeczce legitymacyjnej, jako dokumentach urzędowych, są skrobanki zabronione.

Rok szk. 190 6/7

RODOWÓD

Półrocze II

555

Nazwisko i imię ucznia	Jest uczniem zwyczajnym czy nadzwyczajnym	Oznaczenie Wydziału
Aleksander Bobek	zwyczajny	Stud. rolu.

Miejsce urodzenia	Wiek	Religia	Narodowość	Obywatelstwo	Mieszkanie w Krakowie
Czarny Dunajec	ur. 1884	rzym.-kat.	Polak	austr.	ul.: Batorego L. domu: 26

Imię, zatrudnienie i miejsce zamieszkania ojca lub opiekuna: Józef rolnik Czarny Dunajec

Oświadczenie się do służby wojskowej: III klasa nie urzędy

Zakład naukowy, w którym uczeń strawił ostatnie półrocze: Gimn. Jagiell.

Pobiera stypendyum z fundacyi: s. p. ks. Jana Herbelta wyższ. krajowy

rocznie k. 200 h. ..... udzielone przez

dekretem z dnia ..... L.

dla kwestury: wpisano w kwesturze pod Nr.: 2892 w dniu: 1914. 907.

Na jakiej zasadzie uczeń żąda imatrykulacyi (inskrypcyi wpisu): Indlx

Bibliot. K. 1

dla kwestury tytułem taksy — Zwrócono:		dla kwestury tytułem taksy — Pobrano:	
imatrykulacyjnej (wpisowego)	K. ..... art.	imatrykulacyjnej (wpisowego)	K. ..... art. .....
laboratoryjnej	K. ..... art.	laboratoryjnej	K. ..... art. .....
czesnego:	K. ..... h. ..... art.	czesnego:	K. ..... h. ..... art. ..... Uwolniony w całości
„	K. ..... h. ..... art.	„	K. ..... h. ..... art. .....
„	K. ..... h. ..... art.	„	K. ..... h. ..... art. .....
„	K. ..... h. ..... art.	„	K. ..... h. ..... art. .....

Wykaz odczytów, na które uczeń uczęszczać zamierza.

Przedmiot wykładu:	Ilość godzin tygodniowo	Nazwisko wykładającego	Podpis ucznia
Rachunkowość rolu. i obrach. gosp.	2	Lubomęski	Aleksander Bobek
Ćwicz. z obrach. gosp.	2		
Organizacya gosp. i taksacya dóbr	2	Turnych	
Konwersat. z zarządcą gosp.	2		
Konwer. rolnicze	2	Klecki	
„ hodowlane	2		
Ćwicz. z melioracyach rolu.	2	Sikorski	
Encyklopedya leśnictwa	2	Skorski	
Demonstr. ogrodnictwa	1	Smeriński	
Weterynarya cześć II	2	Nowak	
Demonstr. weterynj.	1		
Technologia rolu	2	Steingraber	
Rybactwo	2		
Austr. prawo państw. i admin.	3	Kantorowicz	
Skarbowość	1	Lee	
Kurs elem. jęz. angiel.	2	Dzierski	

Wydano z tytułu Uwolnienia Dnia 1/IV 907 Podkanc

556

Przedmiot wykładu	Ilość godzin tygodniowo	Nazwisko wykładającego	Podpis ucznia

Poświadczam niniejszem, iż JP. Aleksander Bobek złożył prośbę o uwolnienie od opłaty czesnego na półrocze letnie r. szk. 1906/7 opartą na zasadach wyszczególnionych w 2 ustępie 1 § 15-go Ustawy o czesnem, i może być przeto wpisany prowizorycznie w poczet Uczniów Wydziału.

Kraków, dnia 19. IV 1907

Dziekan

A. P. Rudz

Według dotyczących przepisów mają uczniowie wpisywać przedmioty naukowe do rodowodu i książeczek legitymacyjnych zupełnie tak, jak takowe w spisie wyrażone zostały.

Nie wolno jest wpisywać do jednej rubryki rodowodu lub książeczki nazwisk dwóch nauk; ale **każdy przedmiot powinien być wpisanym w osobnej przegródce.** Gdyby jedna stronica książeczki nie starczyła do zapisania wszystkich przedmiotów, których Uczeń w jednem półroczu słuchać zamierza, wtedy ma użyć dwóch stronic.

Przy wyliczaniu odczytów w rodowodzie ma być umieszczony własnoręczny podpis Ucznia w ostatniej rubryce obok nazwiska każdego Nauczyciela (§ 8. Ustawy naukowej z d. 1 października 1850 roku).

W rodowodzie i w książeczce legitymacyjnej, jako dokumentach urzędowych, są skrobanki zabronione.

Rok szk. 1907

RODOWÓD

Półrocze I

554

Nazwisko i imię ucznia	Jest uczniem zwyczajnym czy nadzwyczajnym	Oznaczenie Wydziału
Włodzimierz Bobrowski	Zwyczajnym	Filozoficznego (Hist. literacki)

Miejsce urodzenia	Wiek	Religia	Narodowość	Obywatelstwo	Mieszkanie w Krakowie
Lipno (Król. polskie)	25	katolicka	polska	rosyjskie	ul.: Krzywa L. domu: 8 I piętro

Imię, zatrudnienie i miejsce zamieszkania ojca lub opiekuna: Aurelty Bobrowski Tytularny Radca Sądowy

Oświadczenie się do służby wojskowej:

Zakład naukowy, w którym uczeń strawił ostatnie półrocze: Uniwersytet Jagielloński

Pobiera stypendyum z fundacyi:
rocznie k. ..... h. ..... udzielone przez
dekretem z dnia ..... L. .....

dla kwestury: wpisano w kwesturze pod Nr.: 1895 w dniu: 12/4. 907.
Bibliot. K. 2

Na jakiej zasadzie uczeń żąda imatrykulacyi (inskrypcyi wpisu)

dla kwestury tytułem taksy	Zwrócono:	dla kwestury tytułem taksy	Pobrano:
	imatrykulacyjnej (wpisowego) K. ..... art.		imatrykulacyjnej (wpisowego) K. ..... art. .....
	laboratoryjnej . . . . . K. ..... art.		laboratoryjnej . K. ..... art. .....
	czesnego: K. ..... h. ..... art.		czesnego: K. 12.60 h. ..... art. 1895
	„ K. ..... h. ..... art.		„ K. ..... h. ..... art. .....
	„ K. ..... h. ..... art		„ K. ..... h. ..... art. .....
	„ K. ..... h. ..... art.		„ K. ..... h. ..... art. .....

Wykaz odczytów, na które uczeń uczęszczać zamierza.

Przedmiot wykładu:	Ilość godzin tygodniowo	Nazwisko wykładającego	Podpis ucznia
~~Fizyologja roślin~~	~~5~~	~~prof. dr. Godlewski~~	
Botanika rolnicza	4	prof. dr. Jaworowski	
Ćwiczenia botaniczne	2	prof. dr. Jaworowski	
~~Wstęp do gospodarstwa wiejskiego~~	~~1~~	~~prof. dr. Rogoyski~~	

Włożono Bobrowski

wydano do Dyrekcji Gimnazyum polskiego
Dn 14/4 907 Gorka

Przedmiot wykładu	Ilość godzin tygodniowo	Nazwisko wykładającego	Podpis ucznia

Poświadczam niniejszem, iż JP. ..... złożył prośbę o uwolnienie od opłaty czesnego na półrocze ..... r. szk. 190 ..... opartą na zasadach wyszczególnionych w 2 ustępie 1 § 15-go Ustawy o czesnem, i może być przeto wpisany prowizorycznie w poczet Uczniów Wydziału.

Kraków, dnia ..... 190 .....

Dziekan

Według dotyczących przepisów mają uczniowie wpisywać przedmioty naukowe do rodowodu i książeczek legitymacyjnych zupełnie tak, jak takowe w spisie wyrażone zostały.

Nie wolno jest wpisywać do jednej rubryki rodowodu lub książeczki nazwisk dwóch nauk; ale **każdy przedmiot powinien być wpisanym w osobnej przegródce.** Gdyby jedna stronica książeczki nie starczyła do zapisania wszystkich przedmiotów, których Uczeń w jednem półroczu słuchać zamierza, wtedy ma użyć dwóch stronic.

Przy wyliczaniu odczytów w rodowodzie ma być umieszczony własnoręczny podpis Ucznia w ostatniej rubryce obok nazwiska każdego Nauczyciela (§ 8. Ustawy naukowej z d. 1 października 1850 roku).

W rodowodzie i w książeczce legitymacyjnej, jako dokumentach urzędowych, są skrobanki zabronione.

Rok szk. 1906/7

RODOWÓD.

Półrocze: Letnie

Nazwisko i imię ucznia	Jest uczniem zwyczajnym czy nadzwyczajnym	Oznaczenie Wydziału
Bochwic Bolesław	zwyczajny	rolniczy

Miejsce urodzenia	Wiek	Religia	Narodowość	Poddaństwo	Mieszkanie w Krakowie
Podwarsk	22	Rz. kat.	Polska	Rosyjski	ul: Pszczółki L. domu: 5

Imię, zatrudnienie i miejsce zamieszkania ojca lub opiekuna

Oświadczenie się do służby wojskowej: Wolny do 27 lat

Zakład naukowy, w którym uczeń strawił ostatnie półrocze: Uniwersytet Jagiellonski

Pobiera stypendyum z fundacyi: ..... rocznie k. ..... h. ..... udzielone przez ..... dekretem z dnia ..... L. .....

dla kwestury: wpisano w kwesturze pod Nr.: 108 w dniu: 29/III. 907.

Na jakiej zasadzie uczeń żąda imatrykulacyi (inskrypcyi wpisu): Bibliot. K. 2

dla kwestury tytułem taksy — Zwrócono:		dla kwestury tytułem taksy — Pobrano:	
imatrykulacyjnej (wpisowego)	K. ..... art.	imatrykulacyjnej (wpisowego)	K. ..... art. .....
laboratoryjnej	K. ..... art.	laboratoryjnej	K. 5 art. 108
czesnego:	K. ..... h. ..... art.	czesnego:	K. 79 h. 80 art. 108
„	K. ..... h. ..... art.	„	K. ..... h. ..... art. .....
„	K. ..... h. ..... art.	„	K. ..... h. ..... art. .....
„	K. ..... h. ..... art.	„	K. ..... h. ..... art. .....

Wykaz odczytów, na które uczeń uczęszczać zamierza.

Przedmiot wykładu:	Ilość godzin tygodniowo	Nazwisko wykładającego	Podpis ucznia
Encyklop. Ogólna uprawa roślin	5	pr. Rostafiński	
Ornitologia praktyczna	2	pr. Jentys	
Geologja rolnicza	2	pr. Łomnicki	
Ćwiczenia i wycieczki geologiczne	2	pr. Łomnicki	
Meteorologja i klimatologja	2	pr. Czerny	
Nauka o produktach zwierzęcych	1	pr. Glim. Kulczyński	
Ćwiczenia w oznacz. szkod. zw.	1		
Hodowla zwierząt domowych	6	pr. Klecki	
Pszczelnictwo	1	pr. Breza	
Miernictwo i niwelacya	2	prof. Sikorski	
Ćwiczenia z inżynierji rolniczej	3		
Omawiania do wyżej	1		
Ekonomja społeczna cz. II	3	pr. Leo	
Ćwiczenia z chemii rolniczej	9	pr. Godlewski	

Wpisano na Dyrekcji zwykłym sposobem
Dn. 24/III 907 Grabiec

Przedmiot wykładu:	Ilość godzin tygodniowo	Nazwisko wykładającego	Podpis ucznia

Poświadczam niniejszem, iż JP. ..... złożył prośbę o uwolnienie od opłaty czesnego na półrocze ..... r. szk. 190 ..... opartą na zasadach wyszczególnionych w 2 ustępie 1 § 15-go Ustawy o czesnem, i może być przeto wpisany prowizorycznie w poczet Uczniów Wydziału.

Kraków, dnia 190

Dziekan

Według dotyczących przepisów mają uczniowie wpisywać przedmioty naukowe do rodowodu i książeczek legitymacyjnych zupełnie tak, jak takowe w spisie wyrażone zostały.

Nie wolno jest wpisywać do jednej rubryki rodowodu lub książeczki nazwisk dwóch nauk; ale **każdy przedmiot powinien być wpisanym w osobnej przegródce.** Gdyby jedna stronica książeczki nie starczyła do zapisania wszystkich przedmiotów, których Uczeń w jednem półroczu słuchać zamierza, wtedy ma użyć dwóch stronic.

Przy wyliczaniu odczytów w rodowodzie ma być umieszczony własnoręczny podpis Ucznia w ostatniej rubryce obok nazwiska każdego Nauczyciela (§ 8. Ustawy naukowej z d. 1 października 1850 roku).

W rodowodzie i w książeczce legitymacyjnej, jako dokumentach urzędowych, są skrobanki zabronione.

Rok szk. 1907 Borowski

RODOWÓD.

Półrocze: 4

Nazwisko i imię ucznia	Jest uczniem zwyczajnym czy nadzwyczajnym	Oznaczenie Wydziału
Leon Borowski	zwyczajnym	filozoficzny st. rolnicze

Miejsce urodzenia	Wiek	Religia	Narodowość	Poddaństwo	Mieszkanie w Krakowie
Wileńskie	23	Katolik	Polak	Rosyjskie	ul: Podzamcze L. domu: 3

Imię, zatrudnienie i miejsce zamieszkania ojca lub opiekuna	sierota (Łukawiec gub. Wileńskiej. Litwa)
Oświadczenie się do służby wojskowej	
Zakład naukowy, w którym uczeń strawił ostatnie półrocze	uniwersytet Warszawski

Pobiera stypendyum z fundacyi: .....
rocznie k. ..... h. ..... udzielone przez .....
dekretem z dnia ..... L. .....

dla kwestury: wpisano w kwesturze pod Nr.: 1890 w dniu: 12/4. 907. Bibliot. K. 2

Na jakiej zasadzie uczeń żąda imatrykulacyi (inskrypcyi wpisu) na zasadzie matury i świadectwa z uniwersytetu Warszawskiego

dla kwestury tytułem taksy	Zwrócono:			dla kwestury tytułem taksy	Pobrano:		
	imatrykulacyjnej (wpisowego)	K.	art.		imatrykulacyjnej (wpisowego)	K. 10	art. 1890
	laboratoryjnej	K.	art.		laboratoryjnej	K. 6	art. 1890
	czesnego: K.	h.	art.		czesnego: K. 67	h. 20	art. 1890
	„ K.	h.	art.		„ K.	h.	art. .....
	„ K.	h.	art.		„ K.	h.	art. .....
	„ K.	h.	art.		„ K.	h.	art. .....

Wykaz odczytów, na które uczeń uczęszczać zamierza.

Przedmiot wykładu:	Ilość godzin tygodniowo	Nazwisko wykładającego	Podpis ucznia
Fizyologia roślin	5	p. Godlewski	Leon Borowski
Botanika rolnicza	4	p. Janczewski	
Fizyologia zwierząt domowych	3	p. Siedlecki	
Chemia organiczna	5	p. Schramm	
Zasady zoologii	3	p. Garbowski	
~~Wstęp do nauki gospodarstwa wiejsk.~~	1	p. Rogóyski	
Repetytoryum z fizyologii roślin	1	p. Godlewski	
Ćwiczenia botaniczne	2	p. Brzeziński	
Ćwiczenia chemiczne	9	p. ~~Olszewski~~ Schramm	

5629

Przedmiot wykładu:	Ilość godzin tygodniowo	Nazwisko wykładającego	Podpis ucznia

Poświadczam niniejszem, iż JP. ..... złożył prośbę o uwolnienie od opłaty czesnego na półrocze ..... r. szk. 190 ..... opartą na zasadach wyszczególnionych w 2 ustępie 1 § 15-go Ustawy o czesnem, i może być przeto wpisany prowizorycznie w poczet Uczniów Wydziału.

Kraków, dnia ..... 190 .....

Dziekan

Według dotyczących przepisów mają uczniowie wpisywać przedmioty naukowe do rodowodu i książeczek legitymacyjnych zupełnie tak, jak takowe w spisie wyrażone zostały.

Nie wolno jest wpisywać do jednej rubryki rodowodu lub książeczki nazwisk dwóch nauk; ale **każdy przedmiot powinien być wpisanym w osobnej przegródce.** Gdyby jedna stronica książeczki nie starczyła do zapisania wszystkich przedmiotów, których Uczeń w jednem półroczu słuchać zamierza, wtedy ma użyć dwóch stronic.

Przy wyliczaniu odczytów w rodowodzie ma być umieszczony własnoręczny podpis Ucznia w ostatniej rubryce obok nazwiska każdego Nauczyciela (§ 8. Ustawy naukowej z d. 1 października 1850 roku).

W rodowodzie i w książeczce legitymacyjnej, jako dokumentach urzędowych, są skrobanki zabronione.

Rok szk. 190 7

RODOWÓD

Półrocze letnie

563

Nazwisko i imię ucznia	Jest uczniem zwyczajnym czy nadzwyczajnym	Oznaczenie Wydziału
Franciszek Brzozowski	zwyczajny	filozof. i histor.

Miejsce urodzenia	Wiek	Religia	Narodowość	Obywatelstwo	Mieszkanie w Krakowie
wieś Jaskowice Gub. Kijowska	23	katol.	polon	rossyjs.	ul.: Stadnicka L. domu: 10.

Imię, zatrudnienie i miejsce zamieszkania ojca lub opiekuna: Antoni, obywatel ziemski, pub. Kijowska wieś Jaskowice uroczysko

Oświadczenie się do służby wojskowej:

Zakład naukowy, w którym uczeń strawił ostatnie półrocze: Uniwers. Jagiel.

Pobiera stypendyum z fundacyi:

rocznie k. ..... h. ..... udzielone przez .....

dekretem z dnia ..... L. .....

dla kwestury: wpisano w kwesturze pod Nr.: 2566 w dniu: 19/4. 907.

Na jakiej zasadzie uczeń żąda imatrykulacyi (inskrypcyi wpisu): Bibliot. K. ~~uniw~~

dla kwestury tytułem taksy — Zwrócono:		dla kwestury tytułem taksy — Pobrano:	
imatrykulacyjnej (wpisowego)	K. ..... art.	imatrykulacyjnej (wpisowego)	K. ..... art. .....
laboratoryjnej	K. ..... art.	laboratoryjnej .	K. ..... art. .....
czesnego:	K. ..... h. ..... art.	czesnego:	K. 60. h. 90 art. 2566
„	K. ..... h. ..... art.	„	K. ..... h. ..... art. .....
„	K. ..... h. ..... art.	„	K. ..... h. ..... art. .....
„	K. ..... h. ..... art.	„	K. ..... h. ..... art. .....

Wykaz odczytów, na które uczeń uczęszczać zamierza.

Przedmiot wykładu:	Ilość godzin tygodniowo	Nazwisko wykładającego	Podpis ucznia
Ogólna i krajowa uprawa	5	Prof. Rogawski	Franciszek Brzozowski
Uprawa ~~pszenicy~~	2	Prof. Tulp	
Geologia Polski	2	Prof. Zaruba	
Ćwiczenia i wycieczki geolog.	2	„ — „	
Meteorologia i klimatologia	2	Ks. Czerny	
Nauka o szkodnikach zwierz.	1	Prof. Kulczyn	
Ćwiczenia w oznaczaniu szkod.	1	„ — „	
Hodowla zwierząt	6	Prof. Klemm	
Pszczelnictwo	1	Prof. Breza	
Mleczarstwo i serowarstwo	2	Prof. Sikora	
Ćwiczenia w mleczarni i serowni	3	„ — „	
O maszynach do uprawy	1	„ — „	
Ekonomika części II	3	Prof. Leo	

wydano do dyrekcyi kwestyi wpisowej
dn. 19/4 907 Czerkawski

564

Przedmiot wykładu	Ilość godzin tygodniowo	Nazwisko wykładającego	Podpis ucznia

Poświadczam niniejszem, iż JP. ..... złożył prośbę o uwolnienie od opłaty czesnego na półrocze ..... r. szk. 190 ..... opartą na zasadach wyszczególnionych w 2 ustępie 1 § 15-go Ustawy o czesnem, i może być przeto wpisany prowizorycznie w poczet Uczniów Wydziału.

Kraków, dnia 19 Ku 190 7

Dziekan

Można przyjąć
K. P. Rudzki

Według dotyczących przepisów mają uczniowie wpisywać przedmioty naukowe do rodowodu i książeczek legitymacyjnych zupełnie tak, jak takowe w spisie wyrażone zostały.

Nie wolno jest wpisywać do jednej rubryki rodowodu lub książeczki nazwisk dwóch nauk; ale **każdy przedmiot powinien być wpisanym w osobnej przegródce.** Gdyby jedna stronica książeczki nie starczyła do zapisania wszystkich przedmiotów, których Uczeń w jednem półroczu słuchać zamierza, wtedy ma użyć dwóch stronic.

Przy wyliczaniu odczytów w rodowodzie ma być umieszczony własnoręczny podpis Ucznia w ostatniej rubryce obok nazwiska każdego Nauczyciela (§ 8. Ustawy naukowej z d. 1 października 1850 roku).

W rodowodzie i w książeczce legitymacyjnej, jako dokumentach urzędowych, są skrobanki zabronione.

Rok szk. 190

RODOWÓD

Półrocze letnie

565

Nazwisko i imię ucznia	Jest uczniem zwyczajnym czy nadzwyczajnym	Oznaczenie Wydziału
Brzozowski Antoni	Zwyczajny	Filozof. rolnictwo

Miejsce urodzenia	Wiek	Religia	Narodowość	Obywatelstwo	Mieszkanie w Krakowie
Rosya Kijowska gub. Jackowice	21	Katolik	Polak	Rossyjski	ul.: Filipa L. domu: 23

Imię, zatrudnienie i miejsce zamieszkania ojca lub opiekuna: Ojciec Antoni Brzozowski Poczta Perzanowska Tadeusz z. Antoniówka

Oświadczenie się do służby wojskowej:

Zakład naukowy, w którym uczeń strawił ostatnie półrocze: Uniwersytet Krakowski

Pobiera stypendyum z fundacyi:
rocznie k. ..... h. ..... udzielone przez .....
dekretem z dnia ..... L. .....

dla kwestury: wpisano w kwesturze pod Nr.: 1186 w dniu: 12/4. 907. Biblioteka 2

Na jakiej zasadzie uczeń żąda imatrykulacyi (inskrypcyi wpisu):

dla kwestury	Zwrócono:			Pobrano:		
tytułem taksy	imatrykulacyjnej (wpisowego)	K.	art.	imatrykulacyjnej (wpisowego)	K.	art. .....
	laboratoryjnej	K.	art.	laboratoryjnej	K.	art. .....
	czesnego:	K.	h. ..... art.	czesnego:	K. 46	h. 20 art. 1186
	„	K.	h. ..... art.	„	K.	h. ..... art. .....
	„	K.	h. ..... art.	„	K.	h. ..... art. .....
	„	K.	h. ..... art.	„	K.	h. ..... art. .....

Wykaz odczytów, na które uczeń uczęszczać zamierza.

Przedmiot wykładu:	Ilość godzin tygodniowo	Nazwisko wykładającego	Podpis ucznia
Fizyologia roślin	5	Dr. Dr Ludwik.	Antoni Brzozowski
Botanika rolnicza	4	Dr. Dr Janowski.	
Fizyologia zwierzęt.	3	Dr. Dr Siedlecki.	
Chemia organiczna	5	Dr. Dr Schram.	
Zasady zoologii	3	Dr. Dr Garbowski.	
~~Wstęp do nauk gosp. wiejsk.~~	~~1~~	~~Dr. Dr Rogoyski.~~	
Ćwicz. Botaniczne	2	Dr. Dr Janowski.	

Do Dziekanatu Wydziału Rolniczego
Dn. 19/4 1907 Gorlewski

Przedmiot wykładu	Ilość godzin tygodniowo	Nazwisko wykładającego	Podpis ucznia

Poświadczam niniejszem, iż JP. ..... złożył prośbę o uwolnienie od opłaty czesnego na półrocze ..... r. szk. 190 ..... opartą na zasadach wyszczególnionych w 2 ustępie 1 § 15-go Ustawy o czesnem, i może być przeto wpisany prowizorycznie w poczet Uczniów Wydziału.

Kraków, dnia 15/11 ..... 190 7

Dziekan

Marian Smoluchowski
M. P. Rektor

Według dotyczących przepisów mają uczniowie wpisywać przedmioty naukowe do rodowodu i książeczek legitymacyjnych zupełnie tak, jak takowe w spisie wyrażone zostały.

Nie wolno jest wpisywać do jednej rubryki rodowodu lub książeczki nazwisk dwóch nauk; ale **każdy przedmiot powinien być wpisanym w osobnej przegródce.** Gdyby jedna stronica książeczki nie starczyła do zapisania wszystkich przedmiotów, których Uczeń w jednem półroczu słuchać zamierza, wtedy ma użyć dwóch stronic.

Przy wyliczaniu odczytów w rodowodzie ma być umieszczony własnoręczny podpis Ucznia w ostatniej rubryce obok nazwiska każdego Nauczyciela (§ 8. Ustawy naukowej z d. 1 października 1850 roku).

W rodowodzie i w książeczce legitymacyjnej, jako dokumentach urzędowych, są skrobanki zabronione.

Rok szk. 1906/7

RODOWÓD

Półrocze I

Nazwisko i imię ucznia	Jest uczniem zwyczajnym czy nadzwyczajnym	Oznaczenie Wydziału
Burtan Stanisław	zwyczajny	filozoficzny

Miejsce urodzenia	Wiek	Religia	Narodowość	Obywatelstwo	Mieszkanie w Krakowie
Lwów	22 lat	rzym.-kat.	polska	austryacka	ul.: Siedlowska L. domu: 10

Imię, zatrudnienie i miejsce zamieszkania ojca lub opiekuna: Jan, ordynat, Lwów

Oświadczenie się do służby wojskowej:

Zakład naukowy, w którym uczeń strawił ostatnie półrocze: Uniwersytet - Kraków

Pobiera stypendyum z fundacyi:
rocznie k. ..... h. ..... udzielone przez .....
dekretem z dnia ..... L.

dla kwestury: wpisano w kwesturze pod Nr.: 1128 12/4. 907. w dniu: Bibliot. K.

Na jakiej zasadzie uczeń żąda imatrykulacyi (inskrypcyi wpisu)

dla kwestury tytułem taksy	Zwrócono:	dla kwestury tytułem taksy	Pobrano:
	imatrykulacyjnej (wpisowego) K. ..... art.		imatrykulacyjnej (wpisowego) K. ..... art. .....
	laboratoryjnej . . . . . K. ..... art.		laboratoryjnej . . . . . K. ..... art. .....
	czesnego: K. ..... h. ..... art.		czesnego: K. 26 h. 21 art. 128
	„ K. ..... h. ..... art.		„ K. ..... h. ..... art. .....
	„ K. ..... h. ..... art.		„ K. ..... h. ..... art. .....
	„ K. ..... h. ..... art.		„ K. ..... h. ..... art. .....

Uwolniony w połowie

Wykaz odczytów, na które uczeń uczęszczać zamierza.

Przedmiot wykładu:	Ilość godzin tygodniowo	Nazwisko wykładającego	Podpis ucznia
Chemia organiczna	5	dr. Schramm	
Botanika rolnicza	4	dr. Janowski	
Ćwiczenia laboratoryjne	2	dr. Brzeziński	
Fizyologia roślin	5	dr. Godlewski	
Repetytoryum z fizyologii roślin	1	dr. Godlewski	
Zarys zoologii	3	dr. Garbowski	
Fizyologia zwierząt domowych	3	dr. Siedlecki	
Geometrya wykreślna z ćwiczeniami	2	Zwoj. Sikorski	

Stanisław Burtan

562

Przedmiot wykładu	Ilość godzin tygodniowo	Nazwisko wykładającego	Podpis ucznia

Poświadczam niniejszem, iż JP. Bürstan Stanisław złożył prośbę o uwolnienie od opłaty czesnego na półrocze letnie r. szk. 190 6/7 opartą na zasadach wyszczególnionych w 2 ustępie 1 § 15-go Ustawy o czesnem, i może być przeto wpisany prowizorycznie w poczet Uczniów Wydziału.

Kraków, dnia 15 kwietnia 1907

Dziekan

K. P. [illegible]

Według dotyczących przepisów mają uczniowie wpisywać przedmioty naukowe do rodowodu i książeczek legitymacyjnych zupełnie tak, jak takowe w spisie wyrażone zostały.

Nie wolno jest wpisywać do jednej rubryki rodowodu lub książeczki nazwisk dwóch nauk; ale **każdy przedmiot powinien być wpisanym w osobnej przegródce.** Gdyby jedna stronica książeczki nie starczyła do zapisania wszystkich przedmiotów, których Uczeń w jednem półroczu słuchać zamierza, wtedy ma użyć dwóch stronic.

Przy wyliczaniu odczytów w rodowodzie ma być umieszczony własnoręczny podpis Ucznia w ostatniej rubryce obok nazwiska każdego Nauczyciela (§ 8. Ustawy naukowej z d. 1 października 1850 roku).

W rodowodzie i w książeczce legitymacyjnej, jako dokumentach urzędowych, są skrobanki zabronione.

Rok szk. 190 6/7

RODOWÓD

Półrocze II

568

Nazwisko i imię ucznia	Jest uczniem zwyczajnym czy nadzwyczajnym	Oznaczenie Wydziału
Józef Byczkowski	Zwyczajny	filozoficzny rzyd. rolny.

Miejsce urodzenia	Wiek	Religia	Narodowość	Obywatelstwo	Mieszkanie w Krakowie
Rossja	21	rzym.-katol.	Polak	rossyjskie	ul.: Grzegórzecka L. domu: 11

Imię, zatrudnienie i miejsce zamieszkania ojca ~~lub opiekuna~~: Władysław. Rossja gub. kijow. wsi Kopenkowata

Oświadczenie się do służby wojskowej:

Zakład naukowy, w którym uczeń strawił ostatnie półrocze:

Pobiera stypendyum z fundacyi:
rocznie k. ..... h. ..... udzielone przez .....
dekretem z dnia ..... L. .....

dla kwestury: wpisano w kwesturze pod Nr.: 2242 w dniu: 20/4. 907. Bibliot. K.

Na jakiej zasadzie uczeń żąda imatrykulacyi (inskrypcyi wpisu)

dla kwestury	Zwrócono:			dla kwestury	Pobrano:		
tytułem taksy	imatrykulacyjnej (wpisowego)	K.	art.	tytułem taksy	imatrykulacyjnej (wpisowego)	K.	art.
	laboratoryjnej	K.	art.		laboratoryjnej	K.	art.
	czesnego:	K.	h. art.		czesnego:	K. 52	h. 50 art. 224
	„	K.	h. art.		„	K.	h. art.
	„	K.	h. art.		„	K.	h. art.
	„	K.	h. art.		„	K.	h. art.

Wykaz odczytów, na które uczeń uczęszczać zamierza.

Przedmiot wykładu:	Ilość godzin tygodniowo	Nazwisko wykładającego	Podpis ucznia
Chemja organiczna	5.	prof. Schramm	Józef Byczkowski
Botanika rolnicza	4.	prof. Jancewski	
Ćwiczenia botaniczne	2	prof. Brzeziński	
Fizjologja roślin	5.	prof. Sodlerski	
Repetytorjum z fizjologji roślin	1	„ „ „	
Zasady zoologji	3.	prof. Garbowski	
Fizjologja zwierząt domowych	3.	prof. Siedlecki	
~~Wstęp do nauki gospodarstwa wiejskiego~~	1.	prof. Rogójski	
Geometrja wykreślna	2	prof. Sikorski	

wydano na tygodnie wakacyjne rok.
Dnia 18/4 907 Cyrkiel

570

Przedmiot wykładu	Ilość godzin tygodniowo	Nazwisko wykładającego	Podpis ucznia

Poświadczam niniejszem, iż JP. ..... złożył prośbę o uwolnienie od opłaty czesnego na półrocze ..... r. szk. 190 ..... opartą na zasadach wyszczególnionych w 2 ustępie 1 § 15-go Ustawy o czesnem, i może być przeto wpisany prowizorycznie w poczet Uczniów Wydziału.

Kraków, dnia 23 Kw 1907

Dziekan

Zgadzam się na spóźniony wpis
M. P. [illegible]

Według dotyczących przepisów mają uczniowie wpisywać przedmioty naukowe do rodowodu i książeczek legitymacyjnych zupełnie tak, jak takowe w spisie wyrażone zostały.

Nie wolno jest wpisywać do jednej rubryki rodowodu lub książeczki nazwisk dwóch nauk; ale **każdy przedmiot powinien być wpisanym w osobnej przegródce.** Gdyby jedna stronica książeczki nie starczyła do zapisania wszystkich przedmiotów, których Uczeń w jednem półroczu słuchać zamierza, wtedy ma użyć dwóch stronic.

Przy wyliczaniu odczytów w rodowodzie ma być umieszczony własnoręczny podpis Ucznia w ostatniej rubryce obok nazwiska każdego Nauczyciela (§ 8. Ustawy naukowej z d. 1 października 1850 roku).

W rodowodzie i w książeczce legitymacyjnej, jako dokumentach urzędowych, są skrobanki zabronione.

Rok szk. 190 6/7

RODOWÓD

Półrocze letnie

571

Nazwisko i imię ucznia	Jest uczniem zwyczajnym czy nadzwyczajnym	Oznaczenie Wydziału
Zygmunt Chmielowski	zwyczajny	filozof.

Miejsce urodzenia	Wiek	Religia	Narodowość	Obywatelstwo	Mieszkanie w Krakowie
m. Pułtusk	21	rzymsko-katol.	Polak	rosyjskie	ul.: Michałowskiego L. domu: 1.

Imię, zatrudnienie i miejsce zamieszkania ojca lub opiekuna	emeryt – Wołyń
Oświadczenie się do służby wojskowej	1907
Zakład naukowy, w którym uczeń strawił ostatnie półrocze	Uniw. Jag.

Pobiera stypendyum z fundacyi: .....
rocznie k. ..... h. ..... udzielone przez .....
dekretem z dnia ..... L. .....

dla kwestury: wpisano w kwesturze 1201 pod Nr.: 12/4. 907. w dniu: 2

Bibliot. K.

Na jakiej zasadzie uczeń żąda imatrykulacyi (inskrypcyi wpisu) wizy dziekana.

Zwrócono:		Pobrano:	
dla kwestury tytułem taksy	imatrykulacyjnej (wpisowego) K. ..... art.	dla kwestury tytułem taksy	imatrykulacyjnej (wpisowego) K. ..... art. .....
	laboratoryjnej ..... K. ..... art.		laboratoryjnej ..... K. ..... art. .....
	czesnego: K. ..... h. ..... art.		czesnego: K. 48 h. 20 art. 1201
	„ K. ..... h. ..... art.		„ K. ..... h. ..... art. .....
	„ K. ..... h. ..... art.		„ K. ..... h. ..... art. .....
	„ K. ..... h. ..... art.		„ K. ..... h. ..... art. .....

Wykaz odczytów, na które uczeń uczęszczać zamierza.

Przedmiot wykładu:	Ilość godzin tygodniowo	Nazwisko wykładającego	Podpis ucznia
Chemia organiczna	5.	Dr. Schramm	
Botanika rolnicza	4.	Dr. Janczewski	
Ćwiczenia botaniczne	2.	Dr. Brzeziński	
Fizjologja roślin	5.	Dr. Godlewski	
Repetytor. z fizjolog. rośl.	1.	Dr. Godlewski	
Zasady zoologji	3.	Dr. Garbowski	
Fizjologja zwierząt domow.	3.	Dr. Siedlecki	
~~Wstęp do nauki gosp. wiejs.~~	~~1.~~	~~Dr. Rogóyski~~	

wydawano w dyrekcyi studyum [illegible]
Do 12/4 907 Godlew

Przedmiot wykładu	Ilość godzin tygodniowo	Nazwisko wykładającego	Podpis ucznia

Poświadczam niniejszem, iż JP. ..... złożył prośbę o uwolnienie od opłaty czesnego na półrocze ..... r. szk. 190 ..... opartą na zasadach wyszczególnionych w 2 ustępie 1 § 15-go Ustawy o czesnem, i może być przeto wpisany prowizorycznie w poczet Uczniów Wydziału.

Kraków, dnia ..... 190 .....

Dziekan

Według dotyczących przepisów mają uczniowie wpisywać przedmioty naukowe do rodowodu i książeczek legitymacyjnych zupełnie tak, jak takowe w spisie wyrażone zostały.

Nie wolno jest wpisywać do jednej rubryki rodowodu lub książeczki nazwisk dwóch nauk; ale **każdy przedmiot powinien być wpisanym w osobnej przegródce.** Gdyby jedna stronica książeczki nie starczyła do zapisania wszystkich przedmiotów, których Uczeń w jednem półroczu słuchać zamierza, wtedy ma użyć dwóch stronic.

Przy wyliczaniu odczytów w rodowodzie ma być umieszczony własnoręczny podpis Ucznia w ostatniej rubryce obok nazwiska każdego Nauczyciela (§ 8. Ustawy naukowej z d. 1 października 1850 roku).

W rodowodzie i w książeczce legitymacyjnej, jako dokumentach urzędowych, są skrobanki zabronione.

Rok szk. 1906/7. # RODOWÓD. Półrocze: letnie.

Nazwisko i imię ucznia	Jest uczniem zwyczajnym ~~czy nadzwyczajnym~~	Oznaczenie Wydziału
August Chorośnicki	zwyczajnym	filoz. (Stud. rolne)

Miejsce urodzenia	Wiek	Religia	Narodowość	Poddaństwo	Mieszkanie w Krakowie
Rożwiennica	26 lat	rz.-kat.	polska	austryackie	ul: Starowiślna L. domu: 8.

Imię, zatrudnienie i miejsce zamieszkania ojca lub opiekuna

Oświadczenie się do służby wojskowej: c. i K. podporucznik rezerw. 3. pułku ułanów

Zakład naukowy, w którym uczeń strawił ostatnie półrocze: Uniwersytet Jagiellońki

Pobiera stypendyum z fundacyi:
rocznie k. ..... h. ..... udzielone przez .....
dekretem z dnia ..... L. .....

dla kwestury: wpisano w kwesturze pod Nr.: 2311 w dniu: 20/4. 907.

Na jakiej zasadzie uczeń żąda ~~imatrykulacyi~~ (inskrypcyi wpisu): indeks

Bibliot. K. 1

dla kwestury — tytułem taksy — Zwrócono:
- imatrykulacyjnej (wpisowego) K. ..... art. .....
- laboratoryjnej . . . . . K. ..... art. .....
- czesnego: K. ..... h. ..... art. .....
- „ K. ..... h. ..... art. .....
- „ K. ..... h. ..... art. .....
- „ K. ..... h. ..... art. .....

dla kwestury — tytułem taksy — Pobrano:
- imatrykulacyjnej (wpisowego) K. ..... art. .....
- laboratoryjnej . . . . . K. ..... art. .....
- czesnego: K. ..... h. ..... art. Uwolniony w całości
- „ K. ..... h. ..... art. .....
- „ K. ..... h. ..... art. .....
- „ K. ..... h. ..... art. .....

Wykaz odczytów, na które uczeń uczęszczać zamierza.

Przedmiot wykładu:	Ilość godzin tygodniowo	Nazwisko wykładającego	Podpis ucznia
Ogólna i szczegół. uprawa roślin	5	Prof. Rogóyski	August Chorośnicki
~~O nawozach pomocniczych~~	~~2~~	~~„ Jentys~~	
Geologia rolnicza	2	„ Szajnocha	
Ćwiczenia i wycieczki geolog.	2	„ „	
Meteorologia i klimatologia	2	„ Czerny	
Nauka o szkodnikach zwierz.	1	Dr. Kulczyński	
Ćwiczenia w ozn. szkodn. zwierz.	1	„ „	
Hodowla zwierząt domowych	6	Prof. Klecki	
Brzeszlnictwo	1	Dr. Brzeziński	
Miernictwo i niwelacya	2	Prof. Sikorski	
Ćwiczenia z inżyn. roln.	3	„ „	
O maszynach do sprzętu	1	„ „	

Wydano za dyplom studyum rolnego Gaskę

574

Przedmiot wykładu:	Ilość godzin tygodniowo	Nazwisko wykładającego	Podpis ucznia

Poświadczam niniejszem, iż JP. August Chorośnicki złożył prośbę o uwolnienie od opłaty czesnego na półrocze letnie r. szk. 1906/1907 opartą na zasadach wyszczególnionych w 2 ustępie 1 § 15-go Ustawy o czesnem, i może być przeto wpisany prowizorycznie w poczet Uczniów Wydziału.

Kraków, dnia 25 Kw 1907

Dziekan

M. P. Rudzki

Zgadzam się na spóźniony wpis

M. P. Rudzki

Według dotyczących przepisów mają uczniowie wpisywać przedmioty naukowe do rodowodu i książeczek legitymacyjnych zupełnie tak, jak takowe w spisie wyrażone zostały.

Nie wolno jest wpisywać do jednej rubryki rodowodu lub książeczki nazwisk dwóch nauk; ale **każdy przedmiot powinien być wpisanym w osobnej przegródce.** Gdyby jedna stronica książeczki nie starczyła do zapisania wszystkich przedmiotów, których Uczeń w jednem półroczu słuchać zamierza, wtedy ma użyć dwóch stronic.

Przy wyliczaniu odczytów w rodowodzie ma być umieszczony własnoręczny podpis Ucznia w ostatniej rubryce obok nazwiska każdego Nauczyciela (§ 8. Ustawy naukowej z d. 1 października 1850 roku).

W rodowodzie i w książeczce legitymacyjnej, jako dokumentach urzędowych, są skrobanki zabronione.

Rok szk. 1906/7

RODOWÓD

Półrocze II

575

Nazwisko i imię ucznia	Jest uczniem zwyczajnym ~~czy nadzwyczajnym~~	Oznaczenie Wydziału
Ciechomski Wojciech	zwycz.	filozoficzny (rolniczy)

Miejsce urodzenia	Wiek	Religia	Narodowość	Obywatelstwo	Mieszkanie w Krakowie
Pyszkowo, Król. Polskie gub. Warsz.	23	Katol.	polska	Rosyjskie	ul.: Dobrowolska L. domu: 8

Imię, zatrudnienie i miejsce zamieszkania ojca lub opiekuna: Henryk, obywatel ziemski, Król. Polskie, gub. Warsz., m. Kamieńna

Oświadczenie się do służby wojskowej:

Zakład naukowy, w którym uczeń strawił ostatnie półrocze: Studjum rolnicze, U. J.

Pobiera stypendyum z fundacyi: ..... rocznie k. ..... h. ..... udzielone przez ..... dekretem z dnia ..... L. .....

dla kwestury: wpisano w kwesturze pod Nr.: 2481 w dniu: 7/5. 907.

Na jakiej zasadzie uczeń żąda imatrykulacyi (inskrypcyi wpisu)

Bibliot. K. 2

Zwrócono: (dla kwestury, tytułem taksy)	Pobrano: (dla kwestury, tytułem taksy)
imatrykulacyjnej (wpisowego) K. ..... art.	imatrykulacyjnej (wpisowego) K. ..... art. .....
laboratoryjnej . . . . . K. ..... art.	laboratoryjnej . . . . . K. ..... art. .....
czesnego: K. ..... h. ..... art.	czesnego: K. 58 h. 80 art. 2481
„ K. ..... h. ..... art.	„ K. ..... h. ..... art. .....
„ K. ..... h. ..... art.	„ K. ..... h. ..... art. .....
„ K. ..... h. ..... art.	„ K. ..... h. ..... art. .....

Wykaz odczytów, na które uczeń uczęszczać zamierza.

Przedmiot wykładu:	Ilość godzin tygodniowo	Nazwisko wykładającego	Podpis ucznia
Rachunkowość roln. i obrachunki gosp.	2	prof. Lubomęski	Wojciech Ciechomski
Ćwiczenia w obrach. gosp.	2		
Organizacja gospod. i taksacja	2	prof. Suszycki	
Konwersatorjum z zarządu	2		
Konwersatorjum rolnicze	2	prof. Rogóyski	
Ćwiczenia w meljoracjach	2	prof. Sikorski	
Encyklopedja leśnictwa	2	prof. Nowicki	
Demonstracje z ogrodnictwa	1	doc. Brzeziński	
Konwersatorjum hodowlane	2	prof. Klecki	
Weterynarja	2	prof. Nowak	
Demonstracje weterynaryjne	1		
Rybactwo	2		
Technologja rolnicza	2	prof. Steingraber	
Austr. prawo państwowe i admin.	3	prof. Kostworowski	
Skarbowość	1	prof. Leo.	

[illegible] Dn. 6 maja 1907 [illegible]

576

Przedmiot wykładu	Ilość godzin tygodniowo	Nazwisko wykładającego	Podpis ucznia

Poświadczam niniejszem, iż JP. ..... złożył prośbę o uwolnienie od opłaty czesnego na półrocze ..... r. szk. 190 ..... opartą na zasadach wyszczególnionych w 2 ustępie 1 § 15-go Ustawy o czesnem, i może być przeto wpisany prowizorycznie w poczet Uczniów Wydziału.

Kraków, dnia 7 maja 190 7

Dziekan

Zgoda i na imiony mi
M. P. Rud

Według dotyczących przepisów mają uczniowie wpisywać przedmioty naukowe do rodowodu i książeczek legitymacyjnych zupełnie tak, jak takowe w spisie wyrażone zostały.

Nie wolno jest wpisywać do jednej rubryki rodowodu lub książeczki nazwisk dwóch nauk; ale **każdy przedmiot powinien być wpisanym w osobnej przegródce.** Gdyby jedna stronica książeczki nie starczyła do zapisania wszystkich przedmiotów, których Uczeń w jednem półroczu słuchać zamierza, wtedy ma użyć dwóch stronic.

Przy wyliczaniu odczytów w rodowodzie ma być umieszczony własnoręczny podpis Ucznia w ostatniej rubryce obok nazwiska każdego Nauczyciela (§ 8. Ustawy naukowej z d. 1 października 1850 roku).

W rodowodzie i w książeczce legitymacyjnej, jako dokumentach urzędowych, są skrobanki zabronione.

Rok szk. 190 6/7

RODOWÓD

Półrocze letnie

577

Nazwisko i imię ucznia	Jest uczniem zwyczajnym czy nadzwyczajnym	Oznaczenie Wydziału
Michał Ozarowski	Zwyczajny	St. Rolnicze

Miejsce urodzenia	Wiek	Religia	Narodowość	Obywatelstwo	Mieszkanie w Krakowie
Rożya. Nacz. Mińsk gub.	24	Katolick.	Polak	Rosyj. poddan.	ul.: Strzelecka L. domu: 24

Imię, zatrudnienie i miejsce zamieszkania ojca lub opiekuna: Rolnik. Stanisław. Rożya gub. Wołyńska

Oświadczenie się do służby wojskowej:

Zakład naukowy, w którym uczeń strawił ostatnie półrocze:

Pobiera stypendyum z fundacyi: ..... rocznie k. ..... h. ..... udzielone przez ..... dekretem z dnia ..... L. .....

dla kwestury: wpisano w kwesturze pod Nr.: 2085 w dniu: 1904. 907. Bibliot. K. 2

Na jakiej zasadzie uczeń żąda imatrykulacyi (inskrypcyi wpisu):

dla kwestury tytułem taksy — Zwrócono:		dla kwestury tytułem taksy — Pobrano:	
imatrykulacyjnej (wpisowego)	K. ..... art.	imatrykulacyjnej (wpisowego)	K. ..... art. .....
laboratoryjnej	K. ..... art.	laboratoryjnej	K. ..... art. .....
czesnego:	K. ..... h. ..... art.	czesnego:	K. 48 h. 20 art. 2885
„	K. ..... h. ..... art.	„	K. ..... h. ..... art. .....
„	K. ..... h. ..... art.	„	K. ..... h. ..... art. .....
„	K. ..... h. ..... art.	„	K. ..... h. ..... art. .....

Wykaz odczytów, na które uczeń uczęszczać zamierza.

Przedmiot wykładu:	Ilość godzin tygodniowo	Nazwisko wykładającego	Podpis ucznia
Fizyologia roślin	5	Dr. Prof. Godlewski	Wzad
Repetytoryum z fizyologii roślin	1	"	Wzad
Botanika rolnicza	1	Dr. Prof. Janczewski	Wzad
Ćwiczenia botaniczne	2	"	Wzad
Fizyologia zwierząt domowych	3	Dr. Prof. Siedlecki	Wzad
Chemia organiczna	5	Prof. Dr. Schramm	Wzad
Zasady Zoologii	3	Prof. Dr. Jasbowski	Wzad
~~Wstęp do nauki gospodarstwa wiejskiego~~	~~1~~	~~Prof. Dr. Rogóyski~~	Wzad

wciśniano w dyrekcji studyów rolniczych
Dnia 4/11 907 Gadon

578

Przedmiot wykładu	Ilość godzin tygodniowo	Nazwisko wykładającego	Podpis ucznia

Poświadczam niniejszem, iż JP. ..... złożył prośbę o uwolnienie od opłaty czesnego na półrocze ..... r. szk. 190 ..... opartą na zasadach wyszczególnionych w 2 ustępie 1 § 15-go Ustawy o czesnem, i może być przeto wpisany prowizorycznie w poczet Uczniów Wydziału.

Kraków, dnia ..... 190 ....

Dziekan

Żórawski

Według dotyczących przepisów mają uczniowie wpisywać przedmioty naukowe do rodowodu i książeczek legitymacyjnych zupełnie tak, jak takowe w spisie wyrażone zostały.

Nie wolno jest wpisywać do jednej rubryki rodowodu lub książeczki nazwisk dwóch nauk; ale **każdy przedmiot powinien być wpisanym w osobnej przegródce.** Gdyby jedna stronica książeczki nie starczyła do zapisania wszystkich przedmiotów, których Uczeń w jednem półroczu słuchać zamierza, wtedy ma użyć dwóch stronic.

Przy wyliczaniu odczytów w rodowodzie ma być umieszczony własnoręczny podpis Ucznia w ostatniej rubryce obok nazwiska każdego Nauczyciela (§ 8. Ustawy naukowej z d. 1 października 1850 roku).

W rodowodzie i w książeczce legitymacyjnej, jako dokumentach urzędowych, są skrobanki zabronione.

Rok szk. 1906/7

RODOWÓD

Półrocze VI

57 p

Nazwisko i imię ucznia	Jest uczniem zwyczajnym czy nadzwyczajnym	Oznaczenie Wydziału
Czerkawski Józef	zwyczajny	filozof-rolniczy

Miejsce urodzenia	Wiek	Religia	Narodowość	Obywatelstwo	Mieszkanie w Krakowie
Bezmiechowa	24	rzym-kat	polska	austryacki	ul.: Groble L. domu: 6

Imię, zatrudnienie i miejsce zamieszkania ojca lub opiekuna: Stanisław właściciel dóbr Bezmiechowa

Oświadczenie się do służby wojskowej: odbył

Zakład naukowy, w którym uczeń strawił ostatnie półrocze: Uniwersytet Jagielloński

Pobiera stypendyum z fundacyi: .....
rocznie k. ..... h. ..... udzielone przez .....
dekretem z dnia ..... L. .....

dla kwestury: wpisano w kwesturze pod Nr.: 1306 12/4. 907. w dniu: Bibliot. K. 1

Na jakiej zasadzie uczeń żąda imatrykulacyi (inskrypcyi wpisu)

Zwrócono:			Pobrano:		
imatrykulacyjnej (wpisowego)	K.	art.	imatrykulacyjnej (wpisowego)	K.	art. .....
laboratoryjnej	K.	art.	laboratoryjnej	K.	art. .....
czesnego:	K. ..... h.	art.	czesnego:	K. 58 h. 80	art. 1306
„	K. ..... h.	art.	„	K. ..... h.	art. .....
„	K. ..... h.	art.	„	K. ..... h.	art. .....
„	K. ..... h.	art.	„	K. ..... h.	art. .....

dla kwestury — tytułem taksy

Wykaz odczytów, na które uczeń uczęszczać zamierza.

Przedmiot wykładu:	Ilość godzin tygodniowo	Nazwisko wykładającego	Podpis ucznia
Rachunkowość rolnicza i obrachunki gospodarskie	2	Prof. Lubomęski	Czerkawski Józef
Ćwiczenia w obrachunkach gospodarskich	2		
Organizacya gospodarstw i taksacye dóbr	2	Prof. Dr. Surzycki	
Konwersatoryum z zarządu gospodarskiego	2		
Konwersatoryum rolnicze	2	Prof. Dr. Rogoyski	
Ćwiczenia w melioracyach rolniczych	2	Prof. Inż. Sikorski	
Encyklopedya leśnictwa	2	Radca leśnictwa Nowicki	
Demonstracye z ogrodnictwa	1	Dr. przyw. Brzeziński	
Konwersatoryum hodowlane	2	Prof. Dr. Klecki	
Weterynarya część II-ga	2	Prof. Dr. Nowak	
Demonstracye weterynaryjne	1	Prof. Dr. Nowak	
Rybactwo	2		
Technologia rolnicza część II-ga	2	Prof. Steingraber	
Austryackie prawo państwowe i administracyjne	3	Prof. Dr. Rostworowski	
Nauka skarbowości	1	Prof. Dr. Leo	

580

Przedmiot wykładu	Ilość godzin tygodniowo	Nazwisko wykładającego	Podpis ucznia

Poświadczam niniejszem, iż JP. ..... złożył prośbę o uwolnienie od opłaty czesnego na półrocze ..... r. szk. 190 ..... opartą na zasadach wyszczególnionych w 2 ustępie 1 § 15-go Ustawy o czesnem, i może być przeto wpisany prowizorycznie w poczet Uczniów Wydziału.

Kraków, dnia ..... 190 ....

Dziekan

Według dotyczących przepisów mają uczniowie wpisywać przedmioty naukowe do rodowodu i książeczek legitymacyjnych zupełnie tak, jak takowe w spisie wyrażone zostały.

Nie wolno jest wpisywać do jednej rubryki rodowodu lub książeczki nazwisk dwóch nauk; ale **każdy przedmiot powinien być wpisanym w osobnej przegródce.** Gdyby jedna stronica książeczki nie starczyła do zapisania wszystkich przedmiotów, których Uczeń w jednem półroczu słuchać zamierza, wtedy ma użyć dwóch stronic.

Przy wyliczaniu odczytów w rodowodzie ma być umieszczony własnoręczny podpis Ucznia w ostatniej rubryce obok nazwiska każdego Nauczyciela (§ 8. Ustawy naukowej z d. 1 października 1850 roku).

W rodowodzie i w książeczce legitymacyjnej, jako dokumentach urzędowych, są skrobanki zabronione.

Rok szk. 1907

RODOWÓD

Półrocze Letnie

rol 801

Nazwisko i imię ucznia	Jest uczniem zwyczajnym czy nadzwyczajnym	Oznaczenie Wydziału
Henryk Danielewicz	zwyczajnym	filozoficzny

Miejsce urodzenia	Wiek	Religia	Narodowość	Obywatelstwo	Mieszkanie w Krakowie
Lgota	23	katolicka	polak	rossyjskie	ul.: Słowiańska L. domu: 2.

Imię, zatrudnienie i miejsce zamieszkania ojca lub opiekuna	Maksymilian obywatel we wsi Lgota piotrkowskiej gub. Noworadomski powiat ost. pocz. Kłomnice
Oświadczenie się do służby wojskowej	uwolniony od służby do czasu ukończenia uniwersytetu
Zakład naukowy, w którym uczeń strawił ostatnie półrocze	Uniwersytet Jagielloński

Pobiera stypendyum z fundacyi: .....
rocznie k. ..... h. ..... udzielone przez .....
dekretem z dnia ..... L. .....

dla kwestury: wpisano w kwesturze pod Nr.: 604 w dniu: 10/4. 907.

Na jakiej zasadzie uczeń żąda imatrykulacyi (inskrypcyi wpisu) był przyjęty na zimowe półrocze

Bibliot. K. 2

Zwrócono:		Pobrano:	
dla kwestury tytułem taksy	imatrykulacyjnej (wpisowego) K. ..... art.	dla kwestury tytułem taksy	imatrykulacyjnej (wpisowego) K. ..... art. .....
	laboratoryjnej . . . . . K. ..... art.		laboratoryjnej . . . . . K. ..... art. .....
	czesnego: K. ..... h. ..... art.		czesnego: K. 52 h. 50 art. 604
	„ K. ..... h. ..... art.		„ K. ..... h. ..... art. .....
	„ K. ..... h. ..... art.		„ K. ..... h. ..... art. .....
	„ K. ..... h. ..... art.		„ K. ..... h. ..... art. .....

Wykaz odczytów, na które uczeń uczęszczać zamierza.

Przedmiot wykładu:	Ilość godzin tygodniowo	Nazwisko wykładającego	Podpis ucznia
Chemia organiczna	5	pr. dr. Schramm	
Botanika rolnicza	4	pr. dr. Janczewski	
Ćwiczenia botaniczne	2	doc. pr. Brzeziński	
Fizyologia roślin	5	pr. dr. Godlewski	
Repetytoryum z fizyologii roślin	1.	w tenże	
Zasady zoologii	3.	pr. dr. Garbowski	
Fizyologii zwierząt domowych	3.	pr. dr. Siedlecki	
Geometrya wykreślna	2	pr. inż. Sikorski	

wydano w Dyrekcyi Studyów Uniwersytetu
Dn. 9/4 907 Godlewski

Przedmiot wykładu	Ilość godzin tygodniowo	Nazwisko wykładającego	Podpis ucznia

Poświadczam niniejszem, iż JP. ..... złożył prośbę o uwolnienie od opłaty czesnego na półrocze ..... r. szk. 190 ..... opartą na zasadach wyszczególnionych w 2 ustępie 1 § 15-go Ustawy o czesnem, i może być przeto wpisany prowizorycznie w poczet Uczniów Wydziału.

Kraków, dnia ..... 190 .....

Dziekan

Według dotyczących przepisów mają uczniowie wpisywać przedmioty naukowe do rodowodu i książeczek legitymacyjnych zupełnie tak, jak takowe w spisie wyrażone zostały.

Nie wolno jest wpisywać do jednej rubryki rodowodu lub książeczki nazwisk dwóch nauk; ale **każdy przedmiot powinien być wpisanym w osobnej przegródce.** Gdyby jedna stronica książeczki nie starczyła do zapisania wszystkich przedmiotów, których Uczeń w jednem półroczu słuchać zamierza, wtedy ma użyć dwóch stronic.

Przy wyliczaniu odczytów w rodowodzie ma być umieszczony własnoręczny podpis Ucznia w ostatniej rubryce obok nazwiska każdego Nauczyciela (§ 8. Ustawy naukowej z d. 1 października 1850 roku).

W rodowodzie i w książeczce legitymacyjnej, jako dokumentach urzędowych, są skrobanki zabronione.

Rok szk. 190 6/7

RODOWÓD.

Półrocze: letnie

Nazwisko i imię ucznia	Jest uczniem zwyczajnym czy nadzwyczajnym	Oznaczenie Wydziału
Jan Drabiński	zwyczajnym	filozoficzny St. Rolnicze

Miejsce urodzenia	Wiek	Religia	Narodowość	Poddaństwo	Mieszkanie w Krakowie
Krzywowólka gub. Siedleckiej	24	katolicka	polska	rosyjskie	ul: Basztowa L. domu: 9.

Imię, zatrudnienie i miejsce zamieszkania ojca lub opiekuna	Wanda Drabińska dzierżawi majątek Ziemski (Halasy gub. Siedlecka)
Oświadczenie się do służby wojskowej	przysługuje prolongata do ukończenia studjów
Zakład naukowy, w którym uczeń strawił ostatnie półrocze	Studjum Rolnicze przy Uniwersytecie Jagiellońskim

Pobiera stypendyum z fundacyi: .....
rocznie k. ..... h. ..... udzielone przez .....
dekretem z dnia ..... L. .....

dla kwestury: wpisano w kwesturze pod Nr.: 1982 w dniu: 16/4. 907.

Na jakiej zasadzie uczeń żąda imatrykulacyi (inskrypcyi wpisu)

Bibliot. K. 2

Zwrócono: (dla kwestury, tytułem taksy)		Pobrano: (dla kwestury, tytułem taksy)	
imatrykulacyjnej (wpisowego)	K. ..... art.	imatrykulacyjnej (wpisowego)	K. ..... art. .....
laboratoryjnej	K. ..... art.	laboratoryjnej	K. 6 art. 1982
czesnego:	K. ..... h. ..... art.	czesnego:	K. 40 h. 95 art. 1982
„	K. ..... h. ..... art.	„	K. ..... h. ..... art. .....
„	K. ..... h. ..... art.	„	K. ..... h. ..... art. .....
„	K. ..... h. ..... art.	„	K. ..... h. ..... art. .....

Uwolniony w połowie

Wykaz odczytów, na które uczeń uczęszczać zamierza.

Przedmiot wykładu:	Ilość godzin tygodniowo	Nazwisko wykładającego	Podpis ucznia
Ogólna i szczegółowa uprawa roślin	5	pr. Rogóyski	Jan Drabiński
~~O nawozach pomocniczych~~	~~2~~	~~pr. Jentys~~	
Geologja rolnicza	2	pr. Szajnocha	
Ćwiczenia i wycieczki geologiczne	2	pr. Szajnocha	
Ćwiczenia z chemji rolniczej	9	pr. Godlewski	
Meteorologja i klimatologja	2	pr. Czerny	
Patologja roślin	3	pr. Brzeziński	
Nauka o szkodnikach zwierzęcych	1	pr. Kulczyński	
Ćwiczenia w oznaczaniu szkodników zwierz.	1	pr. Kulczyński	
Hodowla zwierząt domowych	6	pr. Klecki	
Pszczelnictwo	1	pr. Brzeziński	
Miernictwo i niwelacja	2	pr. Sikorski	
Ćwiczenia z inżynierji rolniczej	3	pr. Sikorski	
O maszynach do sprzętu	1	pr. Sikorski	
Ekonomja społeczna	3	pr. Leo	

wydziano w dyrekcyi studyum rolniczego
Dn. 19/4 907 Godlewski

Przedmiot wykładu:	Ilość godzin tygodniowo	Nazwisko wykładającego	Podpis ucznia

Poświadczam niniejszem, iż JP. ..... złożył prośbę o uwolnienie od opłaty czesnego na półrocze ..... r. szk. 190 ..... opartą na zasadach wyszczególnionych w 2 ustępie 1 § 15-go Ustawy o czesnem, i może być przeto wpisany prowizorycznie w poczet Uczniów Wydziału.

Kraków, dnia 18 Kw. 190

Dziekan

Niema przyjść na obs. wsk. wsk. za wyc.
M. P. Rey

Według dotyczących przepisów, mają uczniowie wpisywać przedmioty naukowe do rodowodu i książeczek legitymacyjnych zupełnie tak, jak takowe w spisie wyrażone zostały.

Nie wolno jest wpisywać do jednej rubryki rodowodu lub książeczki nazwisk dwóch nauk; ale **każdy przedmiot powinien być wpisanym w osobnej przegródce.** Gdyby jedna stronica książeczki nie starczyła do zapisania wszystkich przedmiotów, których Uczeń w jednem półroczu słuchać zamierza, wtedy ma użyć dwóch stronic.

Przy wyliczaniu odczytów w rodowodzie ma być umieszczony własnoręczny podpis Ucznia w ostatniej rubryce obok nazwiska każdego Nauczyciela (§ 8. Ustawy naukowej z d. 1 października 1850 roku).

W rodowodzie i w książeczce legitymacyjnej, jako dokumentach urzędowych, są skrobanki zabronione.

Rok szk. 190 6/7

RODOWÓD

Półrocze letnie

585

Nazwisko i imię ucznia	Jest uczniem zwyczajnym czy nadzwyczajnym	Oznaczenie Wydziału
Dzienbicki Adam	zwyczajny	filozoficzny

Miejsce urodzenia	Wiek	Religia	Narodowość	Obywatelstwo	Mieszkanie w Krakowie
Lub Warszawskie n. Wisłą	26	katolick	polak	ros.	ul.: L. domu:

Imię, zatrudnienie i miejsce zamieszkania ojca lub opiekuna: Stanisław Dzienbicki. Warszawa

Oświadczenie się do służby wojskowej: wolny

Zakład naukowy, w którym uczeń strawił ostatnie półrocze: Uniwersytet Jagielloński

Pobiera stypendyum z fundacyi:
rocznie k. ..... h. ..... udzielone przez .....
dekretem z dnia ..... L. .....

dla kwestury: wpisano w kwesturze pod Nr.: 2122 w dniu: 10/4 907.

Na jakiej zasadzie uczeń żąda imatrykulacyi (inskrypcyi wpisu): Bibliot. K. 2

	Zwrócono:	Pobrano:
dla kwestury tytułem taksy	imatrykulacyjnej (wpisowego) K. ..... art.	imatrykulacyjnej (wpisowego) K. ..... art. .....
	laboratoryjnej . . . . . K. ..... art.	laboratoryjnej . . . . . K. 6 art. 20/50
	czesnego: K. ..... h. ..... art.	czesnego: K. 77 50 h. ..... art. .....
	„ K. ..... h. ..... art.	„ K. ..... h. ..... art. .....
	„ K. ..... h. ..... art.	„ K. ..... h. ..... art. .....
	„ K. ..... h. ..... art.	„ K. ..... h. ..... art. .....

Wykaz odczytów, na które uczeń uczęszczać zamierza.

Przedmiot wykładu:	Ilość godzin tygodniowo	Nazwisko wykładającego	Podpis ucznia
Retoryka	3	pr. dr. Nowak	Adam Dzienbicki
Rachunkowość rolnicza	2	pr. Dubowski	
Czytanie w obrach gospodarstwa	2		
Rybactwo	2		
Nauka skarbowości	1	pr. dr Leo	
Taksacya i organizacya gospod	2		
Konwersatoryum z zarządu	2	pr. Smyczki	
Encyklopedya leśnictwa	2	R. I. Nowicki	
Technologia rolnicza	2	pr. Skorzyński	
Austryackie prawo państwowe	3	pr. dr Rostworowski	
Ćwiczenia w melior. rolniczych	2	pr. inż Sikorski	
Konwersator. hodowlane	2	pr. dr Kleczek	
Konwersator. rolnicze	2	pr. dr Rogóyski	
Demonstracye i ogrodnictwo	1	pr. dr Breiński	

586

Przedmiot wykładu	Ilość godzin tygodniowo	Nazwisko wykładającego	Podpis ucznia

Poświadczam niniejszem, iż JP. ..... złożył prośbę o uwolnienie od opłaty czesnego na półrocze ..... r. szk. 190 ..... opartą na zasadach wyszczególnionych w 2 ustępie 1 § 15-go Ustawy o czesnem, i może być przeto wpisany prowizorycznie w poczet Uczniów Wydziału.

Kraków, dnia 19 Kw 190 7

Dziekan

Według dotyczących przepisów mają uczniowie wpisywać przedmioty naukowe do rodowodu i książeczek legitymacyjnych zupełnie tak, jak takowe w spisie wyrażone zostały.

Nie wolno jest wpisywać do jednej rubryki rodowodu lub książeczki nazwisk dwóch nauk; ale **każdy przedmiot powinien być wpisanym w osobnej przegródce.** Gdyby jedna stronica książeczki nie starczyła do zapisania wszystkich przedmiotów, których Uczeń w jednem półroczu słuchać zamierza, wtedy ma użyć dwóch stronic.

Przy wyliczaniu odczytów w rodowodzie ma być umieszczony własnoręczny podpis Ucznia w ostatniej rubryce obok nazwiska każdego Nauczyciela (§ 8. Ustawy naukowej z d. 1 października 1850 roku).

W rodowodzie i w książeczce legitymacyjnej, jako dokumentach urzędowych, są skrobanki zabronione.

Rok szk. 190 6/7

RODOWÓD

Półrocze letnie

584

Nazwisko i imię ucznia	Jest uczniem zwyczajnym czy nadzwyczajnym	Oznaczenie Wydziału
Dziewulski Bolesław	zwyczajny	filozoficzny (chrzcielny)

Miejsce urodzenia	Wiek	Religia	Narodowość	Obywatelstwo	Mieszkanie w Krakowie
Warszawa	20 lat	rzymsko katolicka	Polak	prawo nabyte	ul.: Słopenicka L. domu: 13

Imię, zatrudnienie i miejsce zamieszkania ojca lub opiekuna: Inspektor garowego dźwigni w Warszawie żyje.

Oświadczenie się do służby wojskowej:

Zakład naukowy, w którym uczeń strawił ostatnie półrocze: C. K. Uniw. Jagiel.

Pobiera stypendyum z fundacyi:
rocznie k. ..... h. ..... udzielone przez .....
dekretem z dnia ..... L. .....

dla kwestury: wpisano w kwesturze pod Nr.: 2052 w dniu: 1914. 907.

Bibliot. K. 2

Na jakiej zasadzie uczeń żąda imatrykulacyi (inskrypcyi wpisu)

dla kwestury tytułem taksy	Zwrócono:	dla kwestury tytułem taksy	Pobrano:
	imatrykulacyjnej (wpisowego) K. ..... art.		imatrykulacyjnej (wpisowego) K. ..... art. .....
	laboratoryjnej . . . . . K. ..... art.		laboratoryjnej . 48 . 30 K. ..... art. .....
	czesnego: K. ..... h. ..... art.		czesnego: K. ..... h. ..... art. 2052
	„ K. ..... h. ..... art.		„ K. ..... h. ..... art. .....
	„ K. ..... h. ..... art.		„ K. ..... h. ..... art. .....
	„ K. ..... h. ..... art.		„ K. ..... h. ..... art. .....

Wykaz odczytów, na które uczeń uczęszczać zamierza.

Przedmiot wykładu:	Ilość godzin tygodniowo	Nazwisko wykładającego	Podpis ucznia
Fizyologia roślin	5	Prof. Dr. Estreicher	Bolesław Dziewulski
Repetytorium z fizyologii roślin	1	Prof. Dr. Grolleau	
Botanika rolnicza	4	Prof. Dr. Jaworski	
Ćwiczenia botaniczne.	2	Dr. Prof. Brzeziński	
Zasady zoologii.	3	Prof. Dr. Bartoszewicz	
Fizyologia zwierząt domowych	3	Prof. Dr. Siedlecki	
Chemia organiczna.	5	Prof. Dr. Niementowski	

Wpisano do Dyrekcji Gimnazyum Polskiego
Dn. 18/X 907 Grodzisko

588

Przedmiot wykładu	Ilość godzin tygodniowo	Nazwisko wykładającego	Podpis ucznia

Poświadczam niniejszem, iż JP. ..... złożył prośbę o uwolnienie od opłaty czesnego na półrocze ..... r. szk. 190 ..... opartą na zasadach wyszczególnionych w 2 ustępie 1 § 15-go Ustawy o czesnem, i może być przeto wpisany prowizorycznie w poczet Uczniów Wydziału.

Kraków, dnia 19 Kw 190 7

Dziekan

M. P. Rektor

Według dotyczących przepisów mają uczniowie wpisywać przedmioty naukowe do rodowodu i książeczek legitymacyjnych zupełnie tak, jak takowe w spisie wyrażone zostały.

Nie wolno jest wpisywać do jednej rubryki rodowodu lub książeczki nazwisk dwóch nauk; ale **każdy przedmiot powinien być wpisanym w osobnej przegródce.** Gdyby jedna stronica książeczki nie starczyła do zapisania wszystkich przedmiotów, których Uczeń w jednem półroczu słuchać zamierza, wtedy ma użyć dwóch stronic.

Przy wyliczaniu odczytów w rodowodzie ma być umieszczony własnoręczny podpis Ucznia w ostatniej rubryce obok nazwiska każdego Nauczyciela (§ 8. Ustawy naukowej z d. 1 października 1850 roku).

W rodowodzie i w książeczce legitymacyjnej, jako dokumentach urzędowych, są skrobanki zabronione.

Rok szk. 190 6/7

RODOWÓD

Półrocze letnie

589

Nazwisko i imię ucznia	Jest uczniem zwyczajnym czy nadzwyczajnym	Oznaczenie Wydziału
Bohdan Dzierzbicki	Zwyczajnym	Wydział Matematyczno-Przyrodniczy

Miejsce urodzenia	Wiek	Religia	Narodowość	Obywatelstwo	Mieszkanie w Krakowie
Kraków pow. Kraków Dzierżkowice	21 lat	R.-Kat.	Polska	Austryackie	ul.: Sienkiewicza L. domu: 23

Imię, zatrudnienie i miejsce zamieszkania ojca lub opiekuna: (po Matce) Przełożona Zakładu Wychowawczego pod. Opieką Sióstr Urszulanek

Oświadczenie się do służby wojskowej:

Zakład naukowy, w którym uczeń strawił ostatnie półrocze:

Pobiera stypendyum z fundacyi: ..... rocznie k. ..... h. ..... udzielone przez ..... dekretem z dnia ..... L. .....

dla kwestury: wpisano w kwesturze pod Nr.: 908 w dniu: 11/4. 907.

Na jakiej zasadzie uczeń żąda imatrykulacyi (inskrypcyi wpisu): Bibliot. K.

dla kwestury tytułem taksy — Zwrócono:		dla kwestury tytułem taksy — Pobrano:	
imatrykulacyjnej (wpisowego)	K. ..... art.	imatrykulacyjnej (wpisowego)	K. ..... art. .....
laboratoryjnej	K. ..... art.	laboratoryjnej	K. 46 20 art. 908
czesnego:	K. ..... h. ..... art.	czesnego:	K. ..... h. ..... art. .....
„	K. ..... h. ..... art.	„	K. ..... h. ..... art. .....
„	K. ..... h. ..... art.	„	K. ..... h. ..... art. .....
„	K. ..... h. ..... art.	„	K. ..... h. ..... art. .....

Wykaz odczytów, na które uczeń uczęszczać zamierza.

Przedmiot wykładu:	Ilość godzin tygodniowo	Nazwisko wykładającego	Podpis ucznia
Anatomia porównawcza	5 pr.	Lekarski	
Botanika systematyczna	4 pr.	Zemański	
Fizyologia Roślin	5 pr.	Godlewski	
Fizyologia wyższych Zwierząt	3 pr.	Dzierżkowski	
Zasady Zoologji	3 pr.	Korschelt	
Ćwiczenia laboratoryjne	2 pp. pr.	Zemański, Dzierżkowski	

Bohdan Dzierżkowski jeneralny

w Dziekanacie Wydziału Matematyczno-Przyrodniczego dn. 8/6 1907 Czerkawski

Przedmiot wykładu	Ilość godzin tygodniowo	Nazwisko wykładającego	Podpis ucznia

Poświadczam niniejszem, iż JP. ..... złożył prośbę o uwolnienie od opłaty czesnego na półrocze ..... r. szk. 190 ..... opartą na zasadach wyszczególnionych w 2 ustępie 1 § 15-go Ustawy o czesnem, i może być przeto wpisany prowizorycznie w poczet Uczniów Wydziału.

Kraków, dnia ..... 190 .....

Dziekan

Według dotyczących przepisów mają uczniowie wpisywać przedmioty naukowe do rodowodu i książeczek legitymacyjnych zupełnie tak, jak takowe w spisie wyrażone zostały.

Nie wolno jest wpisywać do jednej rubryki rodowodu lub książeczki nazwisk dwóch nauk; ale **każdy przedmiot powinien być wpisanym w osobnej przegródce.** Gdyby jedna stronica książeczki nie starczyła do zapisania wszystkich przedmiotów, których Uczeń w jednem półroczu słuchać zamierza, wtedy ma użyć dwóch stronic.

Przy wyliczaniu odczytów w rodowodzie ma być umieszczony własnoręczny podpis Ucznia w ostatniej rubryce obok nazwiska każdego Nauczyciela (§ 8. Ustawy naukowej z d. 1 października 1850 roku).

W rodowodzie i w książeczce legitymacyjnej, jako dokumentach urzędowych, są skrobanki zabronione.

Rok szk. 1906/907

RODOWÓD

Półrocze letnie

Nazwisko i imię ucznia	Jest uczniem zwyczajnym czy nadzwyczajnym	Oznaczenie Wydziału
Dmitrzyński Roman	zwyczajny	Studyum rolnicze

Miejsce urodzenia	Wiek	Religia	Narodowość	Obywatelstwo	Mieszkanie w Krakowie
Kraków	24 lat	R.-kat.	polska	austryac.	ul.: Krótka L. domu: 8.

Imię, zatrudnienie i miejsce zamieszkania ojca lub opiekuna: pan. prof. gimn. III-go w Krakowie ul. Krótka l. 8.

Oświadczenie się do służby wojskowej:

Zakład naukowy, w którym uczeń strawił ostatnie półrocze: Uniwersytet Jagiellońki

Pobiera stypendyum z fundacyi:
rocznie k. ..... h. ..... udzielone przez .....
dekretem z dnia ..... L. .....

dla kwestury: wpisano w kwesturze pod Nr.: 892 w dniu: 12/X. 907.

Na jakiej zasadzie uczeń żąda imatrykulacyi (inskrypcyi wpisu): Index

Bibliot. K. 1

dla kwestury tytułem taksy — Zwrócono:		dla kwestury tytułem taksy — Pobrano:	
imatrykulacyjnej (wpisowego)	K. ..... art.	imatrykulacyjnej (wpisowego)	K. ..... art. .....
laboratoryjnej	K. ..... art.	laboratoryjnej	K. ..... art. .....
czesnego:	K. ..... h. ..... art.	czesnego:	K. ..... h. ..... art. .....
„	K. ..... h. ..... art.	„	K. ..... h. ..... art. ..... Uwolniony w całości
„	K. ..... h. ..... art.	„	K. ..... h. ..... art. .....
„	K. ..... h. ..... art.	„	K. ..... h. ..... art. .....

Wykaz odczytów, na które uczeń uczęszczać zamierza.

Przedmiot wykładu:	Ilość godzin tygodniowo	Nazwisko wykładającego	Podpis ucznia
Fizyka i przyrządy ogólne roślin	5	Prof. Dr Rogowski	
Owady szkodliwe roślinom	2	Prof. Dr Jentys	
Geologia rolnicza	2	Prof. Dr Łomnicka	
Ćwiczenia i wycieczki geologiczne	2	Prof. Dr Łomnicka	
Meteorologia i klimatologia	2	Prof. Dr Czerny	
Patologia roślin część II.	1	Prof. Dr Brzeziński	
Przędzalnictwo	1	Prof. Dr Brzeziński	
Nauka o szkodnikach zwierzęcych	1	Prof. Dr Kulczyński	
Ćwiczenia w oznaczaniu szkodników zwierzęcych	1	Prof. Dr Kulczyński	
Hodowla zwierząt domowych	6	Prof. Dr Klecki	
Miernictwo i niwelacya	2	Prof. Inż. Tokarski	
Ćwiczenia z inżynierji rolniczej	3	Prof. Inż. Tokarski	
Owady szkodliwe drzewom	1	Prof. Inż. Tokarski	
Ekonomika społeczna część II.	3	Prof. Dr Leo.	

Roman Dmitrzyński

Widziano co dzienny odczytów uczęszczanie
Dn. 11/4 907 Custos

32

532

Przedmiot wykładu	Ilość godzin tygodniowo	Nazwisko wykładającego	Podpis ucznia

Poświadczam niniejszem, iż JP. Roman Dmitrzyński złożył prośbę o uwolnienie od opłaty czesnego na półrocze letnie r. szk. 1906/907 opartą na zasadach wyszczególnionych w 2 ustępie 1 § 15-go Ustawy o czesnem, i może być przeto wpisany prowizorycznie w poczet Uczniów Wydziału.

Kraków, dnia 11/XII 190 7

Dziekan

M. P. [illegible]

Według dotyczących przepisów mają uczniowie wpisywać przedmioty naukowe do rodowodu i książeczek legitymacyjnych zupełnie tak, jak takowe w spisie wyrażone zostały.

Nie wolno jest wpisywać do jednej rubryki rodowodu lub książeczki nazwisk dwóch nauk; ale **każdy przedmiot powinien być wpisanym w osobnej przegródce.** Gdyby jedna stronica książeczki nie starczyła do zapisania wszystkich przedmiotów, których Uczeń w jednem półroczu słuchać zamierza, wtedy ma użyć dwóch stronic.

Przy wyliczaniu odczytów w rodowodzie ma być umieszczony własnoręczny podpis Ucznia w ostatniej rubryce obok nazwiska każdego Nauczyciela (§ 8. Ustawy naukowej z d. 1 października 1850 roku).

W rodowodzie i w książeczce legitymacyjnej, jako dokumentach urzędowych, są skrobanki zabronione.

Rok szk. 190 7/

RODOWÓD

Półrocze letnie

536

Nazwisko i imię ucznia					Jest uczniem zwyczajnym czy nadzwyczajnym	Oznaczenie Wydziału
Gabryl Józef					zwyczajny	filozoficzny
Miejsce urodzenia	**Wiek**	**Religia**	**Narodowość**	**Obywatelstwo**	**Mieszkanie w Krakowie**	
Wieprz	27	rzym-kat	polska	austr.	ul.: Batorego L. domu: 25	

Imię, zatrudnienie i miejsce zamieszkania ojca lub opiekuna: Franciszek rolnik Wieprz

Oświadczenie się do służby wojskowej: zupełnie uwolniony.

Zakład naukowy, w którym uczeń strawił ostatnie półrocze: Uniwersytet Jagielloński

Pobiera stypendyum z fundacyi: ... rocznie k. ... h. ... udzielone przez ... dekretem z dnia ... L. ...

dla kwestury: wpisano w kwesturze pod Nr.: 662 w dniu: 10/4. 907. Bibliot. K.

Na jakiej zasadzie uczeń żąda imatrykulacyi (inskrypcyi wpisu)

dla kwestury tytułem taksy	Zwrócono:	dla kwestury tytułem taksy	Pobrano:
	imatrykulacyjnej (wpisowego) K. ... art.		imatrykulacyjnej (wpisowego) K. ... art.
	laboratoryjnej . . . . . K. ... art.		laboratoryjnej . . . . . K. ... art.
	czesnego: K. ... h. ... art.		czesnego: K. 25 20 h. ... art. 602
	„ K. ... h. ... art.		„ K. ... h. ... art.
	„ K. ... h. ... art.		„ K. ... h. ... art.
	„ K. ... h. ... art.		„ K. ... h. ... art.

Wykaz odczytów, na które uczeń uczęszczać zamierza.

Przedmiot wykładu:	Ilość godzin tygodniowo	Nazwisko wykładającego	Podpis ucznia
Botanika rolnicza	4	Jaworski	Gabryl Józef
Ćwiczenia botaniczne	2	Breziński	
Fizyologia roślin	5	Godlewski	
Repetytorjum z fizyologii roślin	1	"	

Przedmiot wykładu	Ilość godzin tygodniowo	Nazwisko wykładającego	Podpis ucznia

Poświadczam niniejszem, iż JP. ..... złożył prośbę o uwolnienie od opłaty czesnego na półrocze ..... r. szk. 190 ..... opartą na zasadach wyszczególnionych w 2 ustępie 1 § 15-go Ustawy o czesnem, i może być przeto wpisany prowizorycznie w poczet Uczniów Wydziału.

Kraków, dnia ..... 190 .....

Dziekan

Według dotyczących przepisów mają uczniowie wpisywać przedmioty naukowe do rodowodu i książeczek legitymacyjnych zupełnie tak, jak takowe w spisie wyrażone zostały.

Nie wolno jest wpisywać do jednej rubryki rodowodu lub książeczki nazwisk dwóch nauk; ale **każdy przedmiot powinien być wpisanym w osobnej przegródce.** Gdyby jedna stronica książeczki nie starczyła do zapisania wszystkich przedmiotów, których Uczeń w jednem półroczu słuchać zamierza, wtedy ma użyć dwóch stronic.

Przy wyliczaniu odczytów w rodowodzie ma być umieszczony własnoręczny podpis Ucznia w ostatniej rubryce obok nazwiska każdego Nauczyciela (§ 8. Ustawy naukowej z d. 1 października 1850 roku).

W rodowodzie i w książeczce legitymacyjnej, jako dokumentach urzędowych, są skrobanki zabronione.

Rok szk. 190 6/7

RODOWÓD

Półrocze II. 585

Nazwisko i imię ucznia	Jest uczniem zwyczajnym czy nadzwyczajnym	Oznaczenie Wydziału
Jabryl Alojzy	zwyczajnym	filozoficzny

Miejsce urodzenia	Wiek	Religia	Narodowość	Obywatelstwo	Mieszkanie w Krakowie
Wieprz	22 lat	rzym.-kath.	polska	austryackie	ul.: Batorego L. domu: 25.

Imię, zatrudnienie i miejsce zamieszkania ojca lub opiekuna: Franciszek, rolnik, Wieprz.

Oświadczenie się do służby wojskowej:

Zakład naukowy, w którym uczeń strawił ostatnie półrocze: c. k. Uniwersytet Jagiellonski w Krakowie

Pobiera stypendyum z fundacyi:
rocznie k. ..... h. ..... udzielone przez .....
dekretem z dnia ..... L.

dla kwestury: wpisano w kwesturze pod Nr.: 312 w dniu: 5/4. 907.

Na jakiej zasadzie uczeń żąda imatrykulacyi (inskrypcyi wpisu): Biblot. K. 1

dla kwestury tytułem taksy — Zwrócono:		dla kwestury tytułem taksy — Pobrano:	
imatrykulacyjnej (wpisowego)	K. ..... art.	imatrykulacyjnej (wpisowego)	K. ..... art. .....
laboratoryjnej	K. ..... art.	laboratoryjnej	K. 20 art. 312
czesnego:	K. ..... h. ..... art.	czesnego:	K. ..... h. ..... art. .....
„	K. ..... h. ..... art.	„	K. ..... h. ..... art. .....
„	K. ..... h. ..... art.	„	K. ..... h. ..... art. Uwolniony w połowie
„	K. ..... h. ..... art.	„	K. ..... h. ..... art. .....

Wykaz odczytów, na które uczeń uczęszczać zamierza.

Przedmiot wykładu:	Ilość godzin tygodniowo	Nazwisko wykładającego	Podpis ucznia
Chemia organiczna	5.	dr. Schramm	
Botanika polowa	4.	dr. Jaworowski	
Cwiczenia botaniczne	2.	dr. Jaworowski	
Fizyologia roślin	5.	dr. Gotkiewski	
Repetytorjum z fizyologji roślin	1.	dr. Gotkiewski	
Zasady zoologji	3.	dr. Garbowski	
Fizyologja zwierząt domowych	3.	dr. Siarkecki	
~~Wstęp do nauki gospodarstwa wiejskiego~~	1.	dr. Rzączyński	

Jabryl Alojzy

596

Przedmiot wykładu	Ilość godzin tygodniowo	Nazwisko wykładającego	Podpis ucznia

Poświadczam niniejszem, iż JP. Gabryl Alojzy ..... złożył prośbę o uwolnienie od opłaty czesnego na półrocze letnie r. szk. 1906/7 ..... opartą na zasadach wyszczególnionych w 2 ustępie 1 § 15-go Ustawy o czesnem, i może być przeto wpisany prowizorycznie w poczet Uczniów Wydziału.

Kraków, dnia 5 kwietnia ..... 1907.

Dziekan

Żorawski

Według dotyczących przepisów mają uczniowie wpisywać przedmioty naukowe do rodowodu i książeczek legitymacyjnych zupełnie tak, jak takowe w spisie wyrażone zostały.

Nie wolno jest wpisywać do jednej rubryki rodowodu lub książeczki nazwisk dwóch nauk; ale **każdy przedmiot powinien być wpisanym w osobnej przegródce.** Gdyby jedna stronica książeczki nie starczyła do zapisania wszystkich przedmiotów, których Uczeń w jednem półroczu słuchać zamierza, wtedy ma użyć dwóch stronic.

Przy wyliczaniu odczytów w rodowodzie ma być umieszczony własnoręczny podpis Ucznia w ostatniej rubryce obok nazwiska każdego Nauczyciela (§ 8. Ustawy naukowej z d. 1 października 1850 roku).

W rodowodzie i w książeczce legitymacyjnej, jako dokumentach urzędowych, są skrobanki zabronione.

Rok szk. 1906/7

RODOWÓD

Półrocze letnie

587

Nazwisko i imię ucznia				Jest uczniem zwyczajnym czy nadzwyczajnym	Oznaczenie Wydziału
Gąsecki Stefan				zwyczajny	filozoficzny
Miejsce urodzenia	**Wiek**	**Religia**	**Narodowość**	**Obywatelstwo**	**Mieszkanie w Krakowie**
Radom	24	Rz. Kat.	Polak	rosyjskie	ul.: Łobzowska L. domu: 6

Imię, zatrudnienie i miejsce zamieszkania ojca lub opiekuna: Jan, Marcela, pos. Kleczki w Kr. Południowe

Oświadczenie się do służby wojskowej:

Zakład naukowy, w którym uczeń strawił ostatnie półrocze: Studjum Rolnicze

Pobiera stypendyum z fundacyi: ..... rocznie k. ..... h. ..... udzielone przez ..... dekretem z dnia ..... L.

dla kwestury: wpisano w kwesturze pod Nr.: 1615 w dniu: 12/4. 907.

Bibliot. K. 2

Na jakiej zasadzie uczeń żąda imatrykulacyi (inskrypcyi wpisu)

	Zwrócono:	Pobrano:
dla kwestury tytułem taksy	imatrykulacyjnej (wpisowego) K. ..... art.	imatrykulacyjnej (wpisowego) K. ..... art. .....
	laboratoryjnej . . . . . K. ..... art.	laboratoryjnej . 21 . . K. ..... art. .....
	czesnego: K. ..... h. ..... art.	czesnego: K. 21 h. 00 art. 1657
	„ K. ..... h. ..... art.	„ K. ..... h. ..... art. .....
	„ K. ..... h. ..... art.	„ K. ..... h. ..... art. .....
	„ K. ..... h. ..... art.	„ K. ..... h. ..... art. .....

Uwolniony w połowie

Wykaz odczytów, na które uczeń uczęszczać zamierza.

Przedmiot wykładu:	Ilość godzin tygodniowo	Nazwisko wykładającego	Podpis ucznia
Weterynarja	2	pr. Nowak	
Demonstracje weterynaryjne	1	pr. Nowak	
Rachunkow. rolnicza i obrachunki gospod.	2	pr. Dubowski	
Ćwiczenia w obrachunkach gospodarskich	2		
Sytuacja	2	pr.	
Nauka siarborośli	1	pr. Leo	
Taksacja i organizacja gospodarstw	2	pr. Turzyński	Gąsecki
Konwersatoryjum z zarządu gospod.	2	pr. Turzyński	
Encyklopedja leśnictwa	2	p. t. Nowicki	
Technologja rolnicza część II	2	pr. Szczepanowski	
Ćwiczenia w melioracjach rolniczych	2	pr. Sikorski	
Austryjackie prawo państw. i administracyjne	2	pr. Rostworowski	
Konwersatoryjum hodowlane	2	pr. Klecki	
Konwersatoryjum rolne	2	pr. Rogójski	
Demonstracje z ogrodnictwa	1	doc. Brzeziński	

za Dziekana Rektor Uniwersytetu Jagiellońskiego
Dnia 9/IV 907 Gustaw

Przedmiot wykładu	Ilość godzin tygodniowo	Nazwisko wykładającego	Podpis ucznia
Nauka zasad ogólnych języka francuskiego	1	p. Rongier	St. Gieczewicz
Ćwiczenia ustne i piśmienne	2		

Poświadczam niniejszem, iż JP. ..... złożył prośbę o uwolnienie od opłaty czesnego na półrocze ..... r. szk. 190 ..... opartą na zasadach wyszczególnionych w 2 ustępie 1 § 15-go Ustawy o czesnem, i może być przeto wpisany prowizorycznie w poczet Uczniów Wydziału.

Kraków, dnia 10 Lut 190 7

Dziekan

M. P. Rost

Według dotyczących przepisów mają uczniowie wpisywać przedmioty naukowe do rodowodu i książeczek legitymacyjnych zupełnie tak, jak takowe w spisie wyrażone zostały.

Nie wolno jest wpisywać do jednej rubryki rodowodu lub książeczki nazwisk dwóch nauk; ale **każdy przedmiot powinien być wpisanym w osobnej przegródce.** Gdyby jedna stronica książeczki nie starczyła do zapisania wszystkich przedmiotów, których Uczeń w jednem półroczu słuchać zamierza, wtedy ma użyć dwóch stronic.

Przy wyliczaniu odczytów w rodowodzie ma być umieszczony własnoręczny podpis Ucznia w ostatniej rubryce obok nazwiska każdego Nauczyciela (§ 8. Ustawy naukowej z d. 1 października 1850 roku).

W rodowodzie i w książeczce legitymacyjnej, jako dokumentach urzędowych, są skrobanki zabronione.

Rok szk. 190 6/7

RODOWÓD.

Półrocze: letnie

Nazwisko i imię ucznia	Jest uczniem zwyczajnym czy nadzwyczajnym	Oznaczenie Wydziału
Gieczewicz Leon	Zwyczajnym	filozoficzny (kand. rolnictwa)

Miejsce urodzenia	Wiek	Religia	Narodowość	Poddaństwo	Mieszkanie w Krakowie
Wiazyń	21	Rz. Kathol.	Polska	Rosyjskie	ul: Jakubowska L. domu: № 6.

Imię, zatrudnienie i miejsce zamieszkania ojca lub opiekuna: Wiazyń gub. Wileńska, obywatel

Oświadczenie się do służby wojskowej:

Zakład naukowy, w którym uczeń strawił ostatnie półrocze: Uniwersytet Jagielloński

Pobiera stypendyum z fundacyi: ..... rocznie k. ..... h. ..... udzielone przez ..... dekretem z dnia ..... L. .....

Na jakiej zasadzie uczeń żąda imatrykulacyi (inskrypcyi wpisu)

dla kwestury: wpisano w kwesturze pod Nr.: 107 w dniu: 29/III 907.

Bibliot. K. 2

dla kwestury tytułem taksy — Zwrócono:		dla kwestury tytułem taksy — Pobrano:	
imatrykulacyjnej (wpisowego)	K. ..... art.	imatrykulacyjnej (wpisowego)	K. ..... art. .....
laboratoryjnej	K. ..... art.	laboratoryjnej	K. ..... art. .....
czesnego:	K. ..... h. ..... art.	czesnego:	K. 65 h. — art. 10
„	K. ..... h. ..... art.	„	K. ..... h. ..... art. .....
„	K. ..... h. ..... art.	„	K. ..... h. ..... art. .....
„	K. ..... h. ..... art.	„	K. ..... h. ..... art. .....

Wykaz odczytów, na które uczeń uczęszczać zamierza.

Przedmiot wykładu:	Ilość godzin tygodniowo	Nazwisko wykładającego	Podpis ucznia
Ogólna i szczegółowa uprawa roślin	5	pr. Rogóyski	Leon Gieczewicz
Ćwiczenia pomologiczne	2	pr. Jentys	
Geologja rolnicza	2	pr. Szajnocha	
Ćwiczenia i wycieczki geologiczne	2	pr. Szajnocha	
Meteorologja i klimatologja	2	pr. Czerny	
Patologja roślin cz. II	1	pr. Breziński	
Nauka o szkodnikach zwierzęcych	1	pr. Gim. Kulczyński	
Ćwiczenia i oznaczanie szkodników zwierz.	1		
Hodowla zwierząt domowych	6	pr. Klecki	
Przeżuwiectwo	1	pr. Breziński	
Mleczarstwo i serowarstwo	2	pr. Sikorski	
Ćwiczenia z inżynieryi rolniczej	3	pr. Sikorski	
Omawianie do użytku	1	pr. Sikorski	
Ekonomja społeczna cz. II	3	pr. Leo	

wydano w Dyrekcyi Gimnazyum ukraińskiego dn. 29/3 1907 Czekarski

800

Przedmiot wykładu:	Ilość godzin tygodniowo	Nazwisko wykładającego	Podpis ucznia

Poświadczam niniejszem, iż JP. ..... złożył prośbę o uwolnienie od opłaty czesnego na półrocze ..... r. szk. 190 ..... opartą na zasadach wyszczególnionych w 2 ustępie 1 § 15-go Ustawy o czesnem, i może być przeto wpisany prowizorycznie w poczet Uczniów Wydziału.

Kraków, dnia ..... 190 .....

Dziekan

Według dotyczących przepisów mają uczniowie wpisywać przedmioty naukowe do rodowodu i książeczek legitymacyjnych zupełnie tak, jak takowe w spisie wyrażone zostały.

Nie wolno jest wpisywać do jednej rubryki rodowodu lub książeczki nazwisk dwóch nauk; ale **każdy przedmiot powinien być wpisanym w osobnej przegródce.** Gdyby jedna stronica książeczki nie starczyła do zapisania wszystkich przedmiotów, których Uczeń w jednem półroczu słuchać zamierza, wtedy ma użyć dwóch stronic.

Przy wyliczaniu odczytów w rodowodzie ma być umieszczony własnoręczny podpis Ucznia w ostatniej rubryce obok nazwiska każdego Nauczyciela (§ 8. Ustawy naukowej z d. 1 października 1850 roku).

W rodowodzie i w książeczce legitymacyjnej, jako dokumentach urzędowych, są skrobanki zabronione.

Rok szk. 190 6/7

RODOWÓD

Półrocze II

601

Nazwisko i imię ucznia	Jest uczniem zwyczajnym czy nadzwyczajnym	Oznaczenie Wydziału
Godlewski Jan	zwycz.	5t. roku.

Miejsce urodzenia	Wiek	Religia	Narodowość	Obywatelstwo	Mieszkanie w Krakowie
Ujazd Zawiśl.	22.	R-K.	polak	Austr.	ul.: L. domu:

Imię, zatrudnienie i miejsce zamieszkania ojca lub opiekuna: ~~Ad~~ [illegible] pozostaje

Oświadczenie się do służby wojskowej: wolny

Zakład naukowy, w którym uczeń strawił ostatnie półrocze: Univer. Krakow

Pobiera stypendyum z fundacyi:
rocznie k. ..... h. ..... udzielone przez .....
dekretem z dnia ..... L.

dla kwestury: wpisano w kwesturze pod Nr.: 2034 w dniu: 1914. 907.
Bibliot. K. 2

Na jakiej zasadzie uczeń żąda imatrykulacyi (inskrypcyi wpisu)

dla kwestury tytułem taksy	Zwrócono:	dla kwestury tytułem taksy	Pobrano:
	imatrykulacyjnej (wpisowego) K. ..... art.		imatrykulacyjnej (wpisowego) K. ..... art. .....
	laboratoryjnej . . . . . K. ..... art.		laboratoryjnej . 48 . . 20 K. art.
	czesnego: K. ..... h. ..... art.		czesnego: K. h. art. 2034
	„ K. ..... h. ..... art.		„ K. h. art.
	„ K. ..... h. ..... art.		„ K. h. art.
	„ K. ..... h. ..... art.		„ K. h. art.

Wykaz odczytów, na które uczeń uczęszczać zamierza.

Przedmiot wykładu:	Ilość godzin tygodniowo	Nazwisko wykładającego	Podpis ucznia
Fizyologia roślin	5	pro Godlewski.	
Repetytoryum z fiz. rośl.	1.	"	
Botanika rolnicza	4	pr Zaleski jr.	
Ćwiczenia botaniczne	2	"	
Fizyologia zwierząt domowych	3	Dr. Hellich pro	
Chemia organiczna	5	Skrauss	
Zasady zoologii	3.	pr Godlewski	

602

Przedmiot wykładu	Ilość godzin tygodniowo	Nazwisko wykładającego	Podpis ucznia

Poświadczam niniejszem, iż JP. ..... złożył prośbę o uwolnienie od opłaty czesnego na półrocze ..... r. szk. 190 ..... opartą na zasadach wyszczególnionych w 2 ustępie 1 § 15-go Ustawy o czesnem, i może być przeto wpisany prowizorycznie w poczet Uczniów Wydziału.

Kraków, dnia ..... 190 .....

Dziekan.

Według dotyczących przepisów mają uczniowie wpisywać przedmioty naukowe do rodowodu i książeczek legitymacyjnych zupełnie tak, jak takowe w spisie wyrażone zostały.

Nie wolno jest wpisywać do jednej rubryki rodowodu lub książeczki nazwisk dwóch nauk; ale **każdy przedmiot powinien być wpisanym w osobnej przegródce.** Gdyby jedna stronica książeczki nie starczyła do zapisania wszystkich przedmiotów, których Uczeń w jednem półroczu słuchać zamierza, wtedy ma użyć dwóch stronic.

Przy wyliczaniu odczytów w rodowodzie ma być umieszczony własnoręczny podpis Ucznia w ostatniej rubryce obok nazwiska każdego Nauczyciela (§ 8. Ustawy naukowej z d. 1 października 1850 roku).

W rodowodzie i w książeczce legitymacyjnej, jako dokumentach urzędowych, są skrobanki zabronione.

Rok szk. 190 7

RODOWÓD

Półrocze IV

623

Nazwisko i imię ucznia	Jest uczniem zwyczajnym czy nadzwyczajnym	Oznaczenie Wydziału
[illegible]	[illegible]	[illegible]

Miejsce urodzenia	Wiek	Religia	Narodowość	Obywatelstwo	Mieszkanie w Krakowie
[illegible]	27	RK	Polak	—	ul.: [illegible] L. domu: [illegible]

Imię, zatrudnienie i miejsce zamieszkania ojca lub opiekuna: [illegible]

Oświadczenie się do służby wojskowej: [illegible]

Zakład naukowy, w którym uczeń strawił ostatnie półrocze: [illegible]

Pobiera stypendyum z fundacyi: ..... rocznie k. ..... h. ..... udzielone przez ..... dekretem z dnia ..... L. .....

dla kwestury: wpisano w kwesturze pod Nr.: 2295 w dniu: 31/5. 907. Bibliot. K. 2

Na jakiej zasadzie uczeń żąda imatrykulacyi (inskrypcyi wpisu): [illegible]

	Zwrócono:			Pobrano:		
dla kwestury tytułem taksy	imatrykulacyjnej (wpisowego)	K.	art.	imatrykulacyjnej (wpisowego)	K.	art.
	laboratoryjnej	K.	art.	laboratoryjnej	K.	art.
	czesnego:	K.	h. art.	czesnego:	K. 63	h. — art. 2395
	„	K.	h. art.	„	K.	h. art.
	„	K.	h. art.	„	K.	h. art.
	„	K.	h. art.	„	K.	h. art.

Wykaz odczytów, na które uczeń uczęszczać zamierza.

Przedmiot wykładu:	Ilość godzin tygodniowo	Nazwisko wykładającego	Podpis ucznia
[illegible]	5	P. Rzepecki	
[illegible]	2	[illegible]	
[illegible]	2	W. Rzepecki	
[illegible]	2	[illegible]	
[illegible]	2	P. Czerny	
[illegible]	1	W. Wroczyński	
[illegible]	1	P. Latkowski	
[illegible]	1	[illegible]	
[illegible]	4	W. Kleczyński	
[illegible]	1	W. Wroczyński	
[illegible]	2	P. Siwek	
[illegible]	1	S. Kucharski	
[illegible]	3	W. Zoll	

wydano za dyrekcyi obrotu szkolnego dn. 27/5. 907 Gorlewski

604

Przedmiot wykładu	Ilość godzin tygodniowo	Nazwisko wykładającego	Podpis ucznia

Poświadczam niniejszem, iż JP. ..... złożył prośbę o uwolnienie od opłaty czesnego na półrocze ..... r. szk. 190 ..... opartą na zasadach wyszczególnionych w 2 ustępie 1 § 15-go Ustawy o czesnem, i może być przeto wpisany prowizorycznie w poczet Uczniów Wydziału.

Kraków, dnia 7 Czerwca 1907

Dziekan

Zgadzam się na spóźniony wpis na studyum rolnicze

M. P. Rudzki

Według dotyczących przepisów mają uczniowie wpisywać przedmioty naukowe do rodowodu i książeczek legitymacyjnych zupełnie tak, jak takowe w spisie wyrażone zostały.

Nie wolno jest wpisywać do jednej rubryki rodowodu lub książeczki nazwisk dwóch nauk; ale **każdy przedmiot powinien być wpisanym w osobnej przegródce.** Gdyby jedna stronica książeczki nie starczyła do zapisania wszystkich przedmiotów, których Uczeń w jednem półroczu słuchać zamierza, wtedy ma użyć dwóch stronic.

Przy wyliczaniu odczytów w rodowodzie ma być umieszczony własnoręczny podpis Ucznia w ostatniej rubryce obok nazwiska każdego Nauczyciela (§ 8. Ustawy naukowej z d. 1 października 1850 roku).

W rodowodzie i w książeczce legitymacyjnej, jako dokumentach urzędowych, są skrobanki zabronione.

Rok szk. 1906/7

RODOWÓD

Półrocze letnie rolniczy 605

Nazwisko i imię ucznia	Jest uczniem zwyczajnym czy nadzwyczajnym	Oznaczenie Wydziału
Greyber Tadeusz	zwycz.	filozoficzny

Miejsce urodzenia	Wiek	Religia	Narodowość	Obywatelstwo	Mieszkanie w Krakowie
Kobylany	21	rzym.-kat.	polska	austr.	ul.: L. domu:

Imię, zatrudnienie i miejsce zamieszkania ojca lub opiekuna: Aleksander, ziemianin, Pękowice

Oświadczenie się do służby wojskowej: drugą uwolniony

Zakład naukowy, w którym uczeń strawił ostatnie półrocze: WJ

Pobiera stypendyum z fundacyi:
rocznie k. ..... h. ..... udzielone przez .....
dekretem z dnia ..... L. .....

dla kwestury: wpisano w kwesturze pod Nr.: 2587 w dniu: 31/5.907.

Bibliot. K. 2

Na jakiej zasadzie uczeń żąda imatrykulacyi (inskrypcyi wpisu)

Zwrócono:		Pobrano:	
imatrykulacyjnej (wpisowego) K. ..... art.		imatrykulacyjnej (wpisowego) K. 2 art. 2587	
laboratoryjnej ..... K. ..... art.		laboratoryjnej ..... K. ..... art.	
czesnego: K. ..... h. ..... art.		czesnego: K. 33 h. 60 art. 2587	
„ K. ..... h. ..... art.		„ K. ..... h. ..... art.	
„ K. ..... h. ..... art.		„ K. ..... h. ..... art.	
„ K. ..... h. ..... art.		„ K. ..... h. ..... art.	

dla kwestury — tytułem taksy

Wykaz odczytów, na które uczeń uczęszczać zamierza.

Przedmiot wykładu:	Ilość godzin tygodniowo	Nazwisko wykładającego	Podpis ucznia
Botanika szczegółowa	4	Prof. Dr Janczewski	Tadeusz Greyber
Fizyologia roślin	5	Prof. dr Godlewski	
Fizyologia zwierząt	3	Prof. dr Godlewski	
Geometrya wykreślna	2	Prof. dr Sikorski	
Ćwiczenia botaniczne	2	Prof. dr Janczewski	

606

Przedmiot wykładu	Ilość godzin tygodniowo	Nazwisko wykładającego	Podpis ucznia

Poświadczam niniejszem, iż JP. ..... złożył prośbę o uwolnienie od opłaty czesnego na półrocze ..... r. szk. 190 ..... opartą na zasadach wyszczególnionych w 2 ustępie 1 § 15-go Ustawy o czesnem, i może być przeto wpisany prowizorycznie w poczet Uczniów Wydziału.

Kraków, dnia ..... 190 ....

Dziekan

Imieniem Senatu Akademickiego zezwalam na wpis spóźniony. Kraków d. 31. V. 907.

Morawski

Według dotyczących przepisów mają uczniowie wpisywać przedmioty naukowe do rodowodu i książeczek legitymacyjnych zupełnie tak, jak takowe w spisie wyrażone zostały.

Nie wolno jest wpisywać do jednej rubryki rodowodu lub książeczki nazwisk dwóch nauk; ale **każdy przedmiot powinien być wpisanym w osobnej przegródce.** Gdyby jedna stronica książeczki nie starczyła do zapisania wszystkich przedmiotów, których Uczeń w jednem półroczu słuchać zamierza, wtedy ma użyć dwóch stronic.

Przy wyliczaniu odczytów w rodowodzie ma być umieszczony własnoręczny podpis Ucznia w ostatniej rubryce obok nazwiska każdego Nauczyciela (§ 8. Ustawy naukowej z d. 1 października 1850 roku).

W rodowodzie i w książeczce legitymacyjnej, jako dokumentach urzędowych, są skrobanki zabronione.

Rok szk. 1907

RODOWÓD

Półrocze II 667

Nazwisko i imię ucznia	Jest uczniem zwyczajnym czy nadzwyczajnym	Oznaczenie Wydziału
Józef Hallenburg-Haller	zwyczajnym	rolniczy

Miejsce urodzenia	Wiek	Religia	Narodowość	Obywatelstwo	Mieszkanie w Krakowie
Obrembszczyzna. Litwa	20	rz. kat.	Polska.	rosyjskie	ul.: Garbarska L. domu: 7

Imię, zatrudnienie i miejsce zamieszkania ojca lub opiekuna: Józef Hallenburg Haller właść. dóbr Miarocice p. Miechów Kiel. Gub.

Oświadczenie się do służby wojskowej: uwolniony

Zakład naukowy, w którym uczeń strawił ostatnie półrocze: Uniwersytet Jagiellonski. Kraków.

Pobiera stypendyum z fundacyi: —
rocznie k. ..... h. ..... udzielone przez —
dekretem z dnia — L.

dla kwestury: wpisano w kwesturze pod Nr.: 2362 w dniu: 27/4. 907.

Bibliot. K. 2

Na jakiej zasadzie uczeń żąda imatrykulacyi (inskrypcyi wpisu) —

Zwrócono:		Pobrano:	
imatrykulacyjnej (wpisowego) K. ..... art.		imatrykulacyjnej (wpisowego) K. ..... art.	
laboratoryjnej ..... K. ..... art.		laboratoryjnej ..... K. ..... art.	
czesnego: K. ..... h. ..... art.		czesnego: K. 54 h. 60 art. 2362	
„ K. ..... h. ..... art.		„ K. ..... h. ..... art.	
„ K. ..... h. ..... art.		„ K. ..... h. ..... art.	
„ K. ..... h. ..... art.		„ K. ..... h. ..... art.	

dla kwestury — tytułem taksy

Wykaz odczytów, na które uczeń uczęszczać zamierza.

Przedmiot wykładu:	Ilość godzin tygodniowo	Nazwisko wykładającego	Podpis ucznia
Chemia organiczna	5	Prof. Dr. Schramm	
Botanika rolnicza	4	„ „ Janczewski	
Ćwiczenia botaniczne	2	„ „ Janczewski „ „ Brzezinski	
Fizyologia roślin	5	„ „ Godlewski	
Repetytoryum z fizyologii roślin	1	„ „ Godlewski	
Zasady zoologii	3	„ „ Garbowski	
Fizyologia zwierząt domowych	3	„ „ Siedlecki	
Wstęp do nauki gosp. wiejskiego	1	„ „ Rogóyski	
Geometrya wykreślna	2	„ „ Sikorski	

wydrukowano w Dyrekcyi Studyum rolniczego dn. 27/4 907 Godlew

Przedmiot wykładu	Ilość godzin tygodniowo	Nazwisko wykładającego	Podpis ucznia

Poświadczam niniejszem, iż JP. ..... złożył prośbę o uwolnienie od opłaty czesnego na półrocze ..... r. szk. 190 ..... opartą na zasadach wyszczególnionych w 2 ustępie 1 § 15-go Ustawy o czesnem, i może być przeto wpisany prowizorycznie w poczet Uczniów Wydziału.

Kraków, dnia ..... 190 .....

Dziekan

Według dotyczących przepisów mają uczniowie wpisywać przedmioty naukowe do rodowodu i książeczek legitymacyjnych zupełnie tak, jak takowe w spisie wyrażone zostały.

Nie wolno jest wpisywać do jednej rubryki rodowodu lub książeczki nazwisk dwóch nauk; ale **każdy przedmiot powinien być wpisanym w osobnej przegródce.** Gdyby jedna stronica książeczki nie starczyła do zapisania wszystkich przedmiotów, których Uczeń w jednem półroczu słuchać zamierza, wtedy ma użyć dwóch stronic.

Przy wyliczaniu odczytów w rodowodzie ma być umieszczony własnoręczny podpis Ucznia w ostatniej rubryce obok nazwiska każdego Nauczyciela (§ 8. Ustawy naukowej z d. 1 października 1850 roku).

W rodowodzie i w książeczce legitymacyjnej, jako dokumentach urzędowych, są skrobanki zabronione.

Rok szk. 190 6/7

RODOWÓD

Półrocze letnie

Nazwisko i imię ucznia	Jest uczniem zwyczajnym czy nadzwyczajnym	Oznaczenie Wydziału
Horoszak Witold	zwyczajnym	filozoficzny st. rolnicze

Miejsce urodzenia	Wiek	Religia	Narodowość	Obywatelstwo	Mieszkanie w Krakowie
Studzianki gub. Lubelska	26	rzymsko-katol.	polak	rosyjskie	ul.: Feliciańska L. domu: 17

Imię, zatrudnienie i miejsce zamieszkania ojca ~~lub opiekuna~~: Józef ob. niemstki Stawce gub. Lubelska pow. Włodawskiego

Oświadczenie się do służby wojskowej: —

Zakład naukowy, w którym uczeń strawił ostatnie półrocze: uniwersytet Jagielloński

Pobiera stypendyum z fundacyi:
rocznie k. ..... h. ..... udzielone przez .....
dekretem z dnia ..... L. .....

dla kwestury: wpisano w kwesturze pod Nr.: 1139 w dniu: 12/4 907.

Na jakiej zasadzie uczeń żąda imatrykulacyi (inskrypcyi wpisu): Bibliot. K. 2

dla kwestury tytułem taksy: Zwrócono:		dla kwestury tytułem taksy: Pobrano:	
imatrykulacyjnej (wpisowego)	K. ..... art.	imatrykulacyjnej (wpisowego)	K. ..... art. .....
laboratoryjnej	K. ..... art.	laboratoryjnej .	K. ..... art. .....
czesnego:	K. ..... h. ..... art.	czesnego:	K. 63 — h. ..... art. 1139
„	K. ..... h. ..... art.	„	K. ..... h. ..... art. .....
„	K. ..... h. ..... art.	„	K. ..... h. ..... art. .....
„	K. ..... h. ..... art.	„	K. ..... h. ..... art. .....

Wykaz odczytów, na które uczeń uczęszczać zamierza.

Przedmiot wykładu:	Ilość godzin tygodniowo	Nazwisko wykładającego	Podpis ucznia
Ogólna i szczegółowa uprawa roślin	5	Prof. Rogóyski	Horoszak
~~Owocarstwo~~	2	Prof. Jentys	
Geologia rolnicza	2	Prof. Krajnocka	
Ćwiczenia i wycieczki geologiczne	2	Prof. Krajnocka	
Miernictwo i niwelacya	2	Prof. Tikorski	
O maszynach do tarcia	1	Prof. Tikorski	
Hodowla zwierząt domowych	6	Prof. Klecki	
Nauka o rasach zwierzęcych	1	Prof. Kulczyński	
Ćwiczenia w oznaczaniu ras zwierzęcych	1	Prof. Kulczyński	
Ekonomia społeczna część II	3	Prof. Leo	
Przemysł rolniczy	1	Prof. Brzeziński	
Patologia roślin część II	1	Prof. Brzeziński	
Meteorologia i klimatologia	2	Prof. Cnetny	
Ćwiczenia z inżynieryi rolniczej	3	Prof. Tikorski	Witold

uwolniony w dyskrecyi własnym własnoręcznym
Dnia 10 Maj 907 Gerber

810

Przedmiot wykładu	Ilość godzin tygodniowo	Nazwisko wykładającego	Podpis ucznia

Poświadczam niniejszem, iż JP. ..... złożył prośbę o uwolnienie od opłaty czesnego na półrocze ..... r. szk. 190 ..... opartą na zasadach wyszczególnionych w 2 ustępie 1 § 15-go Ustawy o czesnem, i może być przeto wpisany prowizorycznie w poczet Uczniów Wydziału.

Kraków, dnia ..... 190 ....

Dziekan

Według dotyczących przepisów mają uczniowie wpisywać przedmioty naukowe do rodowodu i książeczek legitymacyjnych zupełnie tak, jak takowe w spisie wyrażone zostały.

Nie wolno jest wpisywać do jednej rubryki rodowodu lub książeczki nazwisk dwóch nauk; ale **każdy przedmiot powinien być wpisanym w osobnej przegródce.** Gdyby jedna stronica książeczki nie starczyła do zapisania wszystkich przedmiotów, których Uczeń w jednem półroczu słuchać zamierza, wtedy ma użyć dwóch stronic.

Przy wyliczaniu odczytów w rodowodzie ma być umieszczony własnoręczny podpis Ucznia w ostatniej rubryce obok nazwiska każdego Nauczyciela (§ 8. Ustawy naukowej z d. 1 października 1850 roku).

W rodowodzie i w książeczce legitymacyjnej, jako dokumentach urzędowych, są skrobanki zabronione.

Rok szk. 1906/7

RODOWÓD

Półrocze letnie

611

Nazwisko i imię ucznia	Jest uczniem zwyczajnym czy nadzwyczajnym	Oznaczenie Wydziału
Jarosław Hrynie wiecki	zwyczajnym	studyum rolnicze

Miejsce urodzenia	Wiek	Religia	Narodowość	Obywatelstwo	Mieszkanie w Krakowie
Lisiatycze	23	grecko-katolicka	ruska	austryackie	ul.: Sebastyana L. domu: 31. II. p.

Imię, zatrudnienie i miejsce zamieszkania ojca lub opiekuna: Ks. Aleksander Hrynie wiecki Melnicz p. Żurawna

Oświadczenie się do służby wojskowej: nie służył we wojsku

Zakład naukowy, w którym uczeń strawił ostatnie półrocze: Uniwersytet Jagielloński w Krakowie.

Pobiera stypendyum z fundacyi: ..... rocznie k. ..... h. ..... udzielone przez ..... dekretem z dnia ..... L.

dla kwestury: wpisano w kwesturze pod Nr.: 933 w dniu: 11/4. 907. Bibliot. K. 1

Na jakiej zasadzie uczeń żąda imatrykulacyi (inskrypcyi wpisu): Indeksu i widematu zostałego półrocza

Zwrócono:		Pobrano:	
imatrykulacyjnej (wpisowego) K. ..... art.		imatrykulacyjnej (wpisowego) K. ..... art.	
laboratoryjnej ..... K. ..... art.		laboratoryjnej ..... K. ..... art.	
czesnego: K. ..... h. ..... art.		czesnego: K. 46 h. 20 art. 933	
„ K. ..... h. ..... art.		„ K. ..... h. ..... art.	
„ K. ..... h. ..... art.		„ K. ..... h. ..... art.	
„ K. ..... h. ..... art.		„ K. ..... h. ..... art.	

dla kwestury — tytułem taksy

Wykaz odczytów, na które uczeń uczęszczać zamierza.

Przedmiot wykładu:	Ilość godzin tygodniowo	Nazwisko wykładającego	Podpis ucznia
Fizyologia roślin	5	Dr Godlewski	J. Hrynie wiecki
Repetytoryum z fizyologii roślin	1	Dr Godlewski	
Botanika rolnicza	4	Dr Janczewski	J. Hrynie wiecki
Ćwiczenia botaniczne	2	Dr Janczewski, Dr Brzeziński	
Zasady zoologii	3	Dr Garbowski	J. Hrynie wiecki
~~Wstęp do nauki gospodarstwa wiejskiego~~	~~1~~	~~Dr Rogóyski~~	J. Hrynie wiecki
Geometrya wykreślna	2	Sikorski	J. Hrynie wiecki
Chemia organiczna	5	Dr Schramm	
Fizyologia zwierząt dom.	3	Dr Siedlecki	J. Hrynie wiecki

wiadomo w dyrekcyi studyum rolniczego
dn. 10/4 907. Godlewski

Przedmiot wykładu	Ilość godzin tygodniowo	Nazwisko wykładającego	Podpis ucznia

Poświadczam niniejszem, iż JP. ..... złożył prośbę o uwolnienie od opłaty czesnego na półrocze ..... r. szk. 190 ..... opartą na zasadach wyszczególnionych w 2 ustępie 1 § 15-go Ustawy o czesnem, i może być przeto wpisany prowizorycznie w poczet Uczniów Wydziału.

Kraków, dnia ..... 190 .....

Dziekan

Według dotyczących przepisów mają uczniowie wpisywać przedmioty naukowe do rodowodu i książeczek legitymacyjnych zupełnie tak, jak takowe w spisie wyrażone zostały.

Nie wolno jest wpisywać do jednej rubryki rodowodu lub książeczki nazwisk dwóch nauk; ale **każdy przedmiot powinien być wpisanym w osobnej przegródce.** Gdyby jedna stronica książeczki nie starczyła do zapisania wszystkich przedmiotów, których Uczeń w jednem półroczu słuchać zamierza, wtedy ma użyć dwóch stronic.

Przy wyliczaniu odczytów w rodowodzie ma być umieszczony własnoręczny podpis Ucznia w ostatniej rubryce obok nazwiska każdego Nauczyciela (§ 8. Ustawy naukowej z d. 1 października 1850 roku).

W rodowodzie i w książeczce legitymacyjnej, jako dokumentach urzędowych, są skrobanki zabronione.

Rok szk. 190 6/7

RODOWÓD

Półrocze letnie

63

Nazwisko i imię ucznia	Jest uczniem zwyczajnym czy nadzwyczajnym	Oznaczenie Wydziału
Stanisław Hrabowski	zwyczajny	H. rolnicze

Miejsce urodzenia	Wiek	Religia	Narodowość	Obywatelstwo	Mieszkanie w Krakowie
Sułkowice	24	katolik	polskiej	rosyjski	ul.: Krupniczego L. domu: 6

Imię, zatrudnienie i miejsce zamieszkania ojca lub opiekuna: —

Oświadczenie się do służby wojskowej: jednoroczny

Zakład naukowy, w którym uczeń strawił ostatnie półrocze: H. rolnicze

Pobiera stypendyum z fundacyi:
rocznie k. ..... h. ..... udzielone przez .....
dekretem z dnia ..... L. .....

dla kwestury: wpisano w kwesturze pod Nr.: 2226 w dniu: 2014. 907.

Na jakiej zasadzie uczeń żąda imatrykulacyi (inskrypcyi wpisu): wobec dziekana

Bibliot. K. 2

dla kwestury tytułem taksy — Zwrócono:			dla kwestury tytułem taksy — Pobrano:		
imatrykulacyjnej (wpisowego)	K.	art.	imatrykulacyjnej (wpisowego)	K.	art. .....
laboratoryjnej	K.	art.	laboratoryjnej	K.	art. .....
czesnego:	K. ..... h.	art.	czesnego:	K. 50 h. 80	art. 2226
„	K. ..... h.	art.	„	K. ..... h.	art. .....
„	K. ..... h.	art.	„	K. ..... h.	art. .....
„	K. ..... h.	art.	„	K. ..... h.	art. .....

Wykaz odczytów, na które uczeń uczęszczać zamierza.

Przedmiot wykładu:	Ilość godzin tygodniowo	Nazwisko wykładającego	Podpis ucznia
Rachunko może rolnicza i obrach. gospod.	2	ks. dr. Lubomyski	Stanisław Hrabowski
Ćwiczenia w obrachunkach	2		
Organizacya gospod. i taksacya dóbr	2	ks. dr. Lenycki	
Konserwatoryum z zarządu	2		
Konserwatoryum rolnicze	2	ks. dr. Rogóyski	
Ćwiczenia w melior. rolniczych	2	ks. dr. Szkorski	
Encyklopedya rolnicza-leśnictwa	2	rad. leś. Słowicki	
Demonstracye z ogrodn.	1	doc. p. Brzeziński	
Konserwatoryum hodowlane	2	ks. dr. Kleeberg	
Nauka skarbowości	1	ks. dr. Leo	
Weterynarya część IIga	2	ks. dr. Tomaszewski	
Demonstr. meter.	1		
Rybactwo	2	prof. Hobiecki	
Technologia rolnicza IIga część	2	prof. dr. Hedrzejowski	
Austryackie prawo państwowe i administr.	3	prof. dr. Rittersberg	

Przeniesiono do Wydziału Leśnego Szkoły rolniczej Dn. 23/4 1907 Dziek.

Przedmiot wykładu	Ilość godzin tygodniowo	Nazwisko wykładającego	Podpis ucznia

Poświadczam niniejszem, iż JP. ..... złożył prośbę o uwolnienie od opłaty czesnego na półrocze ..... r. szk. 190 ..... opartą na zasadach wyszczególnionych w 2 ustępie 1 § 15-go Ustawy o czesnem, i może być przeto wpisany prowizorycznie w poczet Uczniów Wydziału.

Kraków, dnia 22 Kw. 190 7

Dziekan

Zgadzam się na wpis warunkowy

Według dotyczących przepisów mają uczniowie wpisywać przedmioty naukowe do rodowodu i książeczek legitymacyjnych zupełnie tak, jak takowe w spisie wyrażone zostały.

Nie wolno jest wpisywać do jednej rubryki rodowodu lub książeczki nazwisk dwóch nauk; ale **każdy przedmiot powinien być wpisanym w osobnej przegródce.** Gdyby jedna stronica książeczki nie starczyła do zapisania wszystkich przedmiotów, których Uczeń w jednem półroczu słuchać zamierza, wtedy ma użyć dwóch stronic.

Przy wyliczaniu odczytów w rodowodzie ma być umieszczony własnoręczny podpis Ucznia w ostatniej rubryce obok nazwiska każdego Nauczyciela (§ 8. Ustawy naukowej z d. 1 października 1850 roku).

W rodowodzie i w książeczce legitymacyjnej, jako dokumentach urzędowych, są skrobanki zabronione.

Rok szk. 190 06/07

RODOWÓD.

Półrocze: letni

Nazwisko i imię ucznia	Jest uczniem zwyczajnym czy nadzwyczajnym	Oznaczenie Wydziału
Jabłonowski Antoni	Zwyczajny	

Miejsce urodzenia	Wiek	Religia	Narodowość	Poddaństwo	Mieszkanie w Krakowie
Pobiedziska pow. Łowicz Król. Polskie	23	rzymsko-katolicka	Polak	Rosyjskie	ul: Rynek L. domu: 7 III p

Imię, zatrudnienie i miejsce zamieszkania ojca lub opiekuna —

Oświadczenie się do służby wojskowej w r. 1911.

Zakład naukowy, w którym uczeń strawił ostatnie półrocze Uniwersytet Jagielloński

Pobiera stypendyum z fundacyi: Edwarda Pauli Grabana rocznie k. 320 h. — udzielone przez Senat akademicki dekretem z dnia 15/XII 05. L. 1827

dla kwestury: wpisano w kwesturze pod Nr.: 918 w dniu: 14. 907.

Bibliot. K. 2

Na jakiej zasadzie uczeń żąda imatrykulacyi (inskrypcyi wpisu) Indeks zaszrowany.

dla kwestury tytułem taksy	Zwrócono:			dla kwestury tytułem taksy	Pobrano:		
	imatrykulacyjnej (wpisowego)	K.	art.		imatrykulacyjnej (wpisowego)	K.	art.
	laboratoryjnej	K.	art.		laboratoryjnej	K.	art.
	czesnego:	K. h.	art.		czesnego:	K. h.	art.
	„	K. h.	art.		„	K. h.	art.
	„	K. h.	art.		„	K. h.	art.
	„	K. h.	art.		„	K. h.	art.

Uwolniony w całości

Wykaz odczytów, na które uczeń uczęszczać zamierza.

Przedmiot wykładu:	Ilość godzin tygodniowo	Nazwisko wykładającego	Podpis ucznia
Rachunkowość rolnicza	2	Lubomyski	
Ćwiczenia w obrachunkach gospodarskich	2	„	
Organizacja gospodarstw. Taksacja dóbr	2	Turczyński	
Konwersatorjum z zakresu gospodarstwa	2	„	
Konwersatorjum rolnicze	2	Rogoyski	
Ćwiczenia w melioracjach rolniczych	2	Słowski	
Encyklopedja leśnictwa	2	Nowicki	
Demonstracje z ogrodnictwa	1	Brzeziński	
Konwersatorjum hodowlane	2	Kleski	
Weterynarja	2	Nowak	
Demonstracje weterynaryjne	1	„	
Rybactwo	2		
Technologja rolnicza	2	Stojowski	
Austrjackie prawo państwowe i administr.	3	Kostworowski	
Nauka Skarbowości	1	Leo	

Gabryl Tamowski

Adam

na stanowisko w Dyrekcji Kasyjnym ostrzeżony

Przedmiot wykładu:	Ilość godzin tygodniowo	Nazwisko wykładającego	Podpis ucznia

Poświadczam niniejszem, iż JP. Jabłonowski Antoni złożył prośbę o uwolnienie od opłaty czesnego na półrocze letnie r. szk. 1906/7 opartą na zasadach wyszczególnionych w 2 ustępie 1 § 15-go Ustawy o czesnem, i może być przeto wpisany prowizorycznie w poczet Uczniów Wydziału.

Kraków, dnia 1907

Dziekan

Zoraw

Według dotyczących przepisów mają uczniowie wpisywać przedmioty naukowe do rodowodu i książeczek legitymacyjnych zupełnie tak, jak takowe w spisie wyrażone zostały.

Nie wolno jest wpisywać do jednej rubryki rodowodu lub książeczki nazwisk dwóch nauk; ale **każdy przedmiot powinien być wpisanym w osobnej przegródce.** Gdyby jedna stronica książeczki nie starczyła do zapisania wszystkich przedmiotów, których Uczeń w jednem półroczu słuchać zamierza, wtedy ma użyć dwóch stronic.

Przy wyliczaniu odczytów w rodowodzie ma być umieszczony własnoręczny podpis Ucznia w ostatniej rubryce obok nazwiska każdego Nauczyciela (§. 8. Ustawy naukowej z d. 1 października 1850 roku).

W rodowodzie i w książeczce legitymacyjnej, jako dokumentach urzędowych, są skrobanki zabronione.

Rok szk. 1907

RODOWÓD

Półrocze letnie 617 97

Nazwisko i imię ucznia	Jest uczniem zwyczajnym czy nadzwyczajnym	Oznaczenie Wydziału
Jabłonowski Antoni	zwycz.	filoz.

Miejsce urodzenia	Wiek	Religia	Narodowość	Obywatelstwo	Mieszkanie w Krakowie
Lwów	23	rz. k.	polska	Rosyjskie	ul.: Poselska L. domu: 9. I.

Imię, zatrudnienie i miejsce zamieszkania ojca lub opiekuna: Wiktor J. adwokat przysięgły, obywatel gub. m.

Oświadczenie się do służby wojskowej: Wolny —

Zakład naukowy, w którym uczeń strawił ostatnie półrocze: — U. Jag.

Pobiera stypendyum z fundacyi: ~~.....~~

rocznie k. ..... h. ..... udzielone przez .....

dekretem z dnia ..... L. .....

dla kwestury: wpisano w kwesturze pod Nr.: 1218 w dniu: 12/4. 907.

Bibliot. K. 2

Na jakiej zasadzie uczeń żąda imatrykulacyi (inskrypcyi wpisu)

dla kwestury tytułem taksy	Zwrócono:	Pobrano:
	imatrykulacyjnej (wpisowego) K. ..... art.	imatrykulacyjnej (wpisowego) K. ..... art. .....
	laboratoryjnej . . . . . K. ..... art.	laboratoryjnej . . . . K. ..... art. .....
	czesnego: K. ..... h. ..... art.	czesnego: K. 48 h. 30 art. 1738
	„ K. ..... h. ..... art.	„ K. ..... h. ..... art. .....
	„ K. ..... h. ..... art.	„ K. ..... h. ..... art. .....
	„ K. ..... h. ..... art.	„ K. ..... h. ..... art. .....

Wykaz odczytów, na które uczeń uczęszczać zamierza.

Przedmiot wykładu:	Ilość godzin tygodniowo	Nazwisko wykładającego	Podpis ucznia
Botanika rolnicza	4	prof. Jaworski	Jabłonowski
Ćwiczenia botaniczne	2	" "	
Fizyologja warzyw domowych.	3	prof. Kiellerski	
Chemia organiczna	5	prof. Schwarzen	
Fizyologja roślin	5	prof. Godlewski	
Zasady zoologji	3	prof. Pawłowski	
~~Wykł. ze zakresu gospodarstwa wiejskiego~~	~~1~~	~~prof. Rzepecki~~	
Repetytorium z fizyologji rośl.	1	prof. Godlewski	Jabłonowski

na dalsze do Dyrekcji służyć zaświadczenie
Dn. 15/4 907 Godlewski

Przedmiot wykładu	Ilość godzin tygodniowo	Nazwisko wykładającego	Podpis ucznia

Poświadczam niniejszem, iż JP. ..... złożył prośbę o uwolnienie od opłaty czesnego na półrocze ..... r. szk. 190 ..... opartą na zasadach wyszczególnionych w 2 ustępie 1 § 15-go Ustawy o czesnem, i może być przeto wpisany prowizorycznie w poczet Uczniów Wydziału.

Kraków, dnia ..... 190 ....

Dziekan

Według dotyczących przepisów mają uczniowie wpisywać przedmioty naukowe do rodowodu i książeczek legitymacyjnych zupełnie tak, jak takowe w spisie wyrażone zostały.

Nie wolno jest wpisywać do jednej rubryki rodowodu lub książeczki nazwisk dwóch nauk; ale **każdy przedmiot powinien być wpisanym w osobnej przegródce.** Gdyby jedna stronica książeczki nie starczyła do zapisania wszystkich przedmiotów, których Uczeń w jednem półroczu słuchać zamierza, wtedy ma użyć dwóch stronic.

Przy wyliczaniu odczytów w rodowodzie ma być umieszczony własnoręczny podpis Ucznia w ostatniej rubryce obok nazwiska każdego Nauczyciela (§ 8. Ustawy naukowej z d. 1 października 1850 roku).

W rodowodzie i w książeczce legitymacyjnej, jako dokumentach urzędowych, są skrobanki zabronione.

Rok szk. 1904/7

RODOWÓD

Półrocze letnie

Nazwisko i imię ucznia	Jest uczniem zwyczajnym czy nadzwyczajnym	Oznaczenie Wydziału
Bohdan Jaworzewski	zwyczajnym	Stud. rolnicze

Miejsce urodzenia	Wiek	Religia	Narodowość	Obywatelstwo	Mieszkanie w Krakowie
Rzeplin	22	rz. kat.	polska	rosyjskie	ul.: Garncarska L. domu: 5

Imię, zatrudnienie i miejsce zamieszkania ojca lub opiekuna: własni zeimski

Oświadczenie się do służby wojskowej:

Zakład naukowy, w którym uczeń strawił ostatnie półrocze: C. K. Uniw. Jagiellońskie

Pobiera stypendyum z fundacyi:
rocznie k. ..... h. ..... udzielone przez .....
dekretem z dnia ..... L.

dla kwestury: wpisano w kwesturze pod Nr.: 2014. 907. w dniu: Bibliot. K. 2

Na jakiej zasadzie uczeń żąda imatrykulacyi (inskrypcyi wpisu)

dla kwestury tytułem taksy — Zwrócono:			dla kwestury tytułem taksy — Pobrano:		
imatrykulacyjnej (wpisowego)	K.	art.	imatrykulacyjnej (wpisowego)	K.	art. .....
laboratoryjnej	K.	art.	laboratoryjnej	K. 6	art. 2181
czesnego:	K.	h. ..... art.	czesnego:	K. 79	h. 80 art. 2184
„	K.	h. ..... art.	„	K.	h. ..... art. .....
„	K.	h. ..... art.	„	K.	h. ..... art. .....
„	K.	h. ..... art.	„	K.	h. ..... art. .....

Wykaz odczytów, na które uczeń uczęszczać zamierza.

Przedmiot wykładu:	Ilość godzin tygodniowo	Nazwisko wykładającego	Podpis ucznia
Ćwiczenia z chemji rolniczej	9	pr. dr Godlewski	
Ogólna i szczegółowa upr. roślin	5	pr. dr Rogoyski	
~~O nawozach sztucznych~~	~~2~~	~~pr. dr Jentys~~	
Ćwiczenia i wyciecz. geologiczne	2	pr. dr Kaznowski	
Geologja rolnicza	2		
Meteorologja i klimatologja	2	pr. dr Orzeszko	
Nauka o szkodnikach roślin zwierzęcych	1	pr. dr Kulczycki	
Ćwiczenia w oznacz. szkod. zwierz.	1	"	
Hodowla zwierząt domowych	6	pr. dr Flecki	
Bydlęctwo	1	dr. Bonczyński	
Mleczarstwo i nabiał	2		
Ćwiczenia z inż. rolniczej	3	pr. dr Skorski	
O maszynach do gruntu	1		
Ekonomja gospodarstwa	3	pr. dr Leo	

uwolniony od opłaty czesnego
Nr. 23/4 Garncarska

620

Przedmiot wykładu	Ilość godzin tygodniowo	Nazwisko wykładającego	Podpis ucznia

Poświadczam niniejszem, iż JP. ..... złożył prośbę o uwolnienie od opłaty czesnego na półrocze ..... r. szk. 190 ..... opartą na zasadach wyszczególnionych w 2 ustępie 1 § 15-go Ustawy o czesnem, i może być przeto wpisany prowizorycznie w poczet Uczniów Wydziału.

Kraków, dnia 22 Kw 190 7

Dziekan

Gadziewicz

Według dotyczących przepisów mają uczniowie wpisywać przedmioty naukowe do rodowodu i książeczek legitymacyjnych zupełnie tak, jak takowe w spisie wyrażone zostały.

Nie wolno jest wpisywać do jednej rubryki rodowodu lub książeczki nazwisk dwóch nauk; ale **każdy przedmiot powinien być wpisanym w osobnej przegródce.** Gdyby jedna stronica książeczki nie starczyła do zapisania wszystkich przedmiotów, których Uczeń w jednem półroczu słuchać zamierza, wtedy ma użyć dwóch stronic.

Przy wyliczaniu odczytów w rodowodzie ma być umieszczony własnoręczny podpis Ucznia w ostatniej rubryce obok nazwiska każdego Nauczyciela (§ 8. Ustawy naukowej z d. 1 października 1850 roku).

W rodowodzie i w książeczce legitymacyjnej, jako dokumentach urzędowych, są skrobanki zabronione.

Rok szk. 190 6/7

RODOWÓD.

621

Półrocze: letnie

Nazwisko i imię ucznia	Jest uczniem zwyczajnym czy nadzwyczajnym	Oznaczenie Wydziału
Jełowicki Wacław	nadzwyczajny	Filozoficzny (studj. rolн.)

Miejsce urodzenia	Wiek	Religia	Narodowość	Poddaństwo	Mieszkanie w Krakowie
Basztańków	21 lat	Rz.kat.	Polak	Rosyjskie	ul: L. domu:

Imię, zatrudnienie i miejsce zamieszkania ojca lub opiekuna: Wacław Jełowicki : Rosya, Podolaj: wieś Karpacska

Oświadczenie się do służby wojskowej:

Zakład naukowy, w którym uczeń strawił ostatnie półrocze: Uniwersytet Jagielloński

Pobiera stypendyum z fundacyi: .....

rocznie k. ..... h. ..... udzielone przez .....

dekretem z dnia ..... L. .....

dla kwestury: wpisano w kwesturze pod Nr.: 44 w dniu: 28/III. 907. Bibliot. K. 2

Na jakiej zasadzie uczeń żąda imatrykulacyi (inskrypcyi wpisu)

dla kwestury tytułem taksy — Zwrócono:		dla kwestury tytułem taksy — Pobrano:	
imatrykulacyjnej (wpisowego)	K. ..... art.	imatrykulacyjnej (wpisowego)	K. ..... art. .....
laboratoryjnej	K. ..... art.	laboratoryjnej	K. ..... art. .....
czesnego:	K. ..... h. ..... art.	czesnego:	K. 44 h. 10 art. 44
„	K. ..... h. ..... art.	„	K. ..... h. ..... art. .....
„	K. ..... h. ..... art.	„	K. ..... h. ..... art. .....
„	K. ..... h. ..... art.	„	K. ..... h. ..... art. .....

Wykaz odczytów, na które uczeń uczęszczać zamierza.

Przedmiot wykładu:	Ilość godzin tygodniowo	Nazwisko wykładającego	Podpis ucznia
Fizyologia roślin	5	Prof. Dr. Godlewski	Jełowicki
Repetytoryum z fizyologii roślin	1	Prof. Dr. Godlewski	Jełowicki
Botanika rolnicza	4	Prof. Dr. Jancrewski	Jełowicki
Fizyologia zwierząt domowych	3	Prof. Dr. Tiedtzki	Jełowicki
Chemia organiczna	5	Prof. Dr. Schramm	Jełowicki
~~Wstęp do nauki gospodarstwa wiejskiego~~	1	Prof. Dr. Rogoyski	Jełowicki
Zasady zoologii	3	Prof. Dr. Garbowski	Jełowicki

Na dniu wpisowego Kwituję odbiór Dnia 16/3 907 Gadziewicz

Przedmiot wykładu:	Ilość godzin tygodniowo	Nazwisko wykładającego	Podpis ucznia

Poświadczam niniejszem, iż JP. ..... złożył prośbę o uwolnienie od opłaty czesnego na półrocze ..... r. szk. 190 ..... opartą na zasadach wyszczególnionych w 2 ustępie 1 § 15-go Ustawy o czesnem, i może być przeto wpisany prowizorycznie w poczet Uczniów Wydziału.

Kraków, dnia ..... 190 .....

Dziekan

Według dotyczących przepisów mają uczniowie wpisywać przedmioty naukowe do rodowodu i książeczek legitymacyjnych zupełnie tak, jak takowe w spisie wyrażone zostały.

Nie wolno jest wpisywać do jednej rubryki rodowodu lub książeczki nazwisk dwóch nauk; ale **każdy przedmiot powinien być wpisanym w osobnej przegródce.** Gdyby jedna stronica książeczki nie starczyła do zapisania wszystkich przedmiotów, których Uczeń w jednem półroczu słuchać zamierza, wtedy ma użyć dwóch stronic.

Przy wyliczaniu odczytów w rodowodzie ma być umieszczony własnoręczny podpis Ucznia w ostatniej rubryce obok nazwiska każdego Nauczyciela (§ 8. Ustawy naukowej z d. 1 października 1850 roku).

W rodowodzie i w książeczce legitymacyjnej, jako dokumentach urzędowych, są skrobanki zabronione.

Rok szk. 190 6/7

RODOWÓD

Półrocze: letnie

Nazwisko i imię ucznia	Jest uczniem zwyczajnym czy nadzwyczajnym	Oznaczenie Wydziału
Jan Jurkowski	zwyczajnym	Stud. rolnicze

Miejsce urodzenia	Wiek	Religia	Narodowość	Obywatelstwo	Mieszkanie w Krakowie
Łódź gub. Piotrkowska	22	rzym. kat.	polak	rosyjskie	ul.: Felicyanek L. domu: 17.

Imię, zatrudnienie i miejsce zamieszkania ojca lub opiekuna: Adolf Jurkowski ewang. dziedz. ziemi w Łodzi

Oświadczenie się do służby wojskowej: prolongata do ukończenia 27 lat.

Zakład naukowy, w którym uczeń strawił ostatnie półrocze: Stud. rolnicze przy uniw. Jagiel.

Pobiera stypendyum z fundacyi: śp. Piekosa 3 cz. imienia Jana Bonawentury rocznie k. 600 h. — udzielone przez Wydział Krajowy dekretem z dnia ..... L.

dla kwestury: wpisano w kwesturze pod Nr.: 1565 w dniu: 12/4. 907.

Bibliot. K. 2

Na jakiej zasadzie uczeń żąda imatrykulacyi (inskrypcyi wpisu)

dla kwestury tytułem taksy: Zwrócono:				dla kwestury tytułem taksy: Pobrano:			
imatrykulacyjnej (wpisowego)	K.		art.	imatrykulacyjnej (wpisowego)	K.		art.
laboratoryjnej	K.		art.	laboratoryjnej	K.	3	art. 1565
czesnego:	K.		h. art.	czesnego:	K.		h. art.
„	K.		h. art.	„	K.		h. art.
„	K.	—	h. art.	„	K.		h. art. uwolniony w całości
„	K.		h. art.	„	K.		h. art.

Wykaz odczytów, na które uczeń uczęszczać zamierza.

Przedmiot wykładu:	Ilość godzin tygodniowo	Nazwisko wykładającego	Podpis ucznia
Ogólna i szczegółowa uprawa	5	Prof. Rogóyski	
Omawianie pomieszczeń	2	Prof. Fortyn	
Geologia rolnicza	2	Prof. Krasuski	
Ćwiczenia i wycieczki geolog.	2	Prof. Krasuski	
Ćwiczenia z chemii rolnicz.	9	Prof. Sadlewski	
Meteorologia i klimatologia	2	Prof. Czerny	
Patologia roślin	1	Dr. Breitfeld	
Przemysłnictwo	1	Dr. Breitfeld	
Nauka o szkodnikach zwierzęcych	1	Dr. Tulczyński	
Ćwiczenia w oznacz. szkodnik. zw.	1	Dr. Tulczyński	
Hodowla zwierząt domowych	6	Prof. Klemm	
Mleczarstwo i serowarstwo	2	Inż. Sikorski	
Ćwiczenia w mleczarni rolniczej	3	Inż. Sikorski	
Omawianie do czytania	1	Inż. Sikorski	
Ekonomia społeczna cz. II	3	Prof. Leo	
Historya rozpoczętego niemieckiego	1	Prof. Pawlicki	
	42		Jan Jurkowski

we dniu wpisu [illegible] rolnicze

Przedmiot wykładu	Ilość godzin tygodniowo	Nazwisko wykładającego	Podpis ucznia

Poświadczam niniejszem, iż JP. Jan Grabowski złożył prośbę o uwolnienie od opłaty czesnego na półrocze letnie r. szk. 190 7/8 opartą na zasadach wyszczególnionych w 2 ustępie 1 § 15-go Ustawy o czesnem, i może być przeto wpisany prowizorycznie w poczet Uczniów Wydziału.

Kraków, dnia 15/IV 1907

Dziekan
M. z Rey

Według dotyczących przepisów mają uczniowie wpisywać przedmioty naukowe do rodowodu i książeczek legitymacyjnych zupełnie tak, jak takowe w spisie wyrażone zostały.

Nie wolno jest wpisywać do jednej rubryki rodowodu lub książeczki nazwisk dwóch nauk; ale **każdy przedmiot powinien być wpisanym w osobnej przegródce.** Gdyby jedna stronica książeczki nie starczyła do zapisania wszystkich przedmiotów, których Uczeń w jednem półroczu słuchać zamierza, wtedy ma użyć dwóch stronic.

Przy wyliczaniu odczytów w rodowodzie ma być umieszczony własnoręczny podpis Ucznia w ostatniej rubryce obok nazwiska każdego Nauczyciela (§ 8. Ustawy naukowej z d. 1 października 1850 roku).

W rodowodzie i w książeczce legitymacyjnej, jako dokumentach urzędowych, są skrobanki zabronione.

Rok szk. 190

RODOWÓD

Półrocze

Nazwisko i imię ucznia	Jest uczniem zwyczajnym czy nadzwyczajnym	Oznaczenie Wydziału
Maksymilian Komar	zwyczajny	filozoficzny

Miejsce urodzenia	Wiek	Religia	Narodowość	Obywatelstwo	Mieszkanie w Krakowie: ulica, numer domu:
Ropczyce	25 l.	wyzn. kat.	polska	austryackie	Dom akademicki

Imię, zatrudnienie i miejsce zamieszkania ojca lub opiekuna: rzemieślnik (Błonie)

Oświadczenie się do służby wojskowej: uwolniony

Zakład naukowy, w którym uczeń strawił ostatnie półrocze: uniwersytet lwowski

Pobiera stypendyum z fundacyi:
rocznie k. ..... h. ..... udzielone przez .....
dekretem z dnia ..... L. .....

dla kwestury: wpisano w kwesturze pod Nr.: 1254. w dniu: 12/4. 907. Bibliot. K. 1

Na jakiej zasadzie uczeń żąda imatrykulacyi (inskrypcyi wpisu)

dla kwestury tytułem taksy — Zwrócono:		dla kwestury tytułem taksy — Pobrano:	
imatrykulacyjnej (wpisowego)	K. ..... art.	imatrykulacyjnej (wpisowego)	K. ..... art. .....
laboratoryjnej	K. ..... art.	laboratoryjnej	K. ..... art. .....
czesnego:	K. ..... h. ..... art.	czesnego:	K. ..... h. ..... art. .....
„	K. ..... h. ..... art.	„	K. ..... h. ..... art. ..... Uwolniony w całości
„	K. ..... h. ..... art.	„	K. ..... h. ..... art. .....
„	K. ..... h. ..... art.	„	K. ..... h. ..... art. .....

Wykaz odczytów, na które uczeń uczęszczać zamierza.

Przedmiot wykładu:	Ilość godzin tygodniowo	Nazwisko wykładającego	Podpis ucznia
Rachunkowość rolnicza i obrachunki gospodarskie	2	Taborowski	
Ćwiczenia z obrachunków gosp.	2		
Organizacya gosp. i ustr. dóbr	2	Turczyński	
Konwersatorium z zoologii gosp.	2		
Konwersatorium rol.	2	Klecki	
Ćwiczenia z meliorac. rolnych	2	Srkowski	
Encyklopedya leśnictwa	2	Wodicki	
Demonstracye z ogrod.	1	Brzeziński	
Konwersat. hod.	2	Klecki	
Weterynarya	2	Nozdrok	
Demonstr. weterynaryjne	1	Nozdrok	
Rybactwo	2		
Technologia rolna	2	Steingraber	
Ustr. praktyczne i administr.	3	Rostworowski	
Nauka o kształceniu	1	Leo	

Maksymilian Komar

28

na dowód odbytych studyów własnoręczny podpis
Dn. 12/4 907 Czekan

626

Przedmiot wykładu	Ilość godzin tygodniowo	Nazwisko wykładającego	Podpis ucznia

Poświadczam niniejszem, iż JP. ..... złożył prośbę o uwolnienie od opłaty czesnego na półrocze letnie r. szk. 1906/7 opartą na zasadach wyszczególnionych w 2 ustępie 1 § 15-go Ustawy o czesnem, i może być przeto wpisany prowizorycznie w poczet Uczniów Wydziału.

Kraków, dnia 10. Kwietnia 1907

Dziekan

M. P. [illegible]

Według dotyczących przepisów mają uczniowie wpisywać przedmioty naukowe do rodowodu i książeczek legitymacyjnych zupełnie tak, jak takowe w spisie wyrażone zostały.

Nie wolno jest wpisywać do jednej rubryki rodowodu lub książeczki nazwisk dwóch nauk; ale **każdy przedmiot powinien być wpisanym w osobnej przegródce.** Gdyby jedna stronica książeczki nie starczyła do zapisania wszystkich przedmiotów, których Uczeń w jednem półroczu słuchać zamierza, wtedy ma użyć dwóch stronic.

Przy wyliczaniu odczytów w rodowodzie ma być umieszczony własnoręczny podpis Ucznia w ostatniej rubryce obok nazwiska każdego Nauczyciela (§ 8. Ustawy naukowej z d. 1 października 1850 roku).

W rodowodzie i w książeczce legitymacyjnej, jako dokumentach urzędowych, są skrobanki zabronione.

Rok szk. 1906/7

RODOWÓD

Półrocze 11 627

Nazwisko i imię ucznia	Jest uczniem zwyczajnym czy nadzwyczajnym	Oznaczenie Wydziału
Zygmunt Wincenty Kamopher	zwyczajny	Filozoficzny

Miejsce urodzenia	Wiek	Religia	Narodowość	Obywatelstwo	Mieszkanie w Krakowie
Lwów	1885.	Rzymsko-kat.	Polak	Austr.	ul.: Wolska L. domu: 96.

Imię, zatrudnienie i miejsce zamieszkania ojca ~~lub opiekuna~~: Adam, właściciel dóbr ziemskich p. Jabłeczków.

Oświadczenie się do służby wojskowej: zwolniony 4 klasa

Zakład naukowy, w którym uczeń strawił ostatnie półrocze: Uniwersytet Jagielloński

Pobiera stypendyum z fundacyi: ..... rocznie k. ..... h. ..... udzielone przez ..... dekretem z dnia ..... L.

dla kwestury: wpisano w kwesturze pod Nr.: 1212 w dniu: 12/4. 907. Bibliot. K.

Na jakiej zasadzie uczeń żąda imatrykulacyi (inskrypcyi wpisu): na podstawie indeksu

	Zwrócono:	Pobrano:
dla kwestury tytułem taksy	imatrykulacyjnej (wpisowego) K. ..... art.	imatrykulacyjnej (wpisowego) K. ..... art. .....
	laboratoryjnej . . . . . K. ..... art.	laboratoryjnej . . . . . K. ..... art. .....
	czesnego: K. ..... h. ..... art.	czesnego: K. 58 h. 80 art. 1212
	„ K. ..... h. ..... art.	„ K. ..... h. ..... art. .....
	„ K. ..... h. ..... art.	„ K. ..... h. ..... art. .....
	„ K. ..... h. ..... art.	„ K. ..... h. ..... art. .....

Wykaz odczytów, na które uczeń uczęszczać zamierza.

Przedmiot wykładu:	Ilość godzin tygodniowo	Nazwisko wykładającego	Podpis ucznia
Rachunkowość rolnicza i obrachunki gospodarskie	2	Prof. [illegible]	
Ćwiczenia w obrachunkach gospodarskich	2	Lubowski	
Organizacya gospodarstw i taksacya dóbr	2	Prof. Szczepanski	
Konwersatoryum z zakresu gospodarstwa	2	Szczepanski	
Ćwiczenia w melioracyach rolnych	2	Prof. Sikorski	
Encyklopedya leśnictwa	2.	Nowicki	
Demonstracye z zoologii leśnictwa	1	Dr. Rzepiński	
Konwersatoryum hodowlane	2	Prof. Klecki	
Konwersatoryum rolnicze	2	Prof. Rozwyski	
Weterynarya część II	2	Prof. [illegible]	
Demonstracye ~~wodne~~ weterynaryjne	1.	Nowak	
Żeglarstwo	2		
Technologia rolnicza część II	2.	Prof. Steingraber	
Ustawodawstwo leśne, prawo lowieckie i ochronne	3.	Dr. Radziszewski	
Nauka o skarbowości	1.	Prof. Leo.	

Medicinae in Facultate studium absolvit
Dn. 11/4 907 Gedl [illegible]

628

Przedmiot wykładu	Ilość godzin tygodniowo	Nazwisko wykładającego	Podpis ucznia

Poświadczam niniejszem, iż JP. ..... złożył prośbę o uwolnienie od opłaty czesnego na półrocze ..... r. szk. 190 ..... opartą na zasadach wyszczególnionych w 2 ustępie 1 § 15-go Ustawy o czesnem, i może być przeto wpisany prowizorycznie w poczet Uczniów Wydziału.

Kraków, dnia ..... 190....

Dziekan

Według dotyczących przepisów mają uczniowie wpisywać przedmioty naukowe do rodowodu i książeczek legitymacyjnych zupełnie tak, jak takowe w spisie wyrażone zostały.

Nie wolno jest wpisywać do jednej rubryki rodowodu lub książeczki nazwisk dwóch nauk; ale **każdy przedmiot powinien być wpisanym w osobnej przegródce.** Gdyby jedna stronica książeczki nie starczyła do zapisania wszystkich przedmiotów, których Uczeń w jednem półroczu słuchać zamierza, wtedy ma użyć dwóch stronic.

Przy wyliczaniu odczytów w rodowodzie ma być umieszczony własnoręczny podpis Ucznia w ostatniej rubryce obok nazwiska każdego Nauczyciela (§ 8. Ustawy naukowej z d. 1 października 1850 roku).

W rodowodzie i w książeczce legitymacyjnej, jako dokumentach urzędowych, są skrobanki zabronione.

Rok szk. 1906/7

RODOWÓD

Półrocze II 629

Nazwisko i imię ucznia	Jest uczniem zwyczajnym czy nadzwyczajnym	Oznaczenie Wydziału
Korczyński Tadeusz	zwyczajnym	filozoficzny

Miejsce urodzenia	Wiek	Religia	Narodowość	Obywatelstwo	Mieszkanie w Krakowie
Kraków	19 lat	rzym.-kat.	polska	austryackie	ul.: Łobzowska L. domu: 12.

Imię, zatrudnienie i miejsce zamieszkania (ojca lub) opiekuna: W. Federowicz, sekretarz sądowy Kraków, ul: Studencka 21.

Oświadczenie się do służby wojskowej: nie stawał

Zakład naukowy, w którym uczeń strawił ostatnie półrocze: Akademia rolnicza w Wiedniu.

Pobiera stypendyum z fundacyi: / / /
rocznie k. ..... h. ..... udzielone przez
dekretem z dnia ..... L.

dla kwestury: wpisano w kwesturze 2398 pod Nr.: 30/4. 907. w dniu: Bibliot. K. 1

Na jakiej zasadzie uczeń żąda imatrykulacyi (inskrypcyi wpisu): indexu z I półr. w Akademii rolniczej w Wiedniu.

Zwrócono: (dla kwestury / tytułem taksy)	Pobrano: (dla kwestury / tytułem taksy)
imatrykulacyjnej (wpisowego) K. ..... art.	imatrykulacyjnej (wpisowego) K. 10 art. 2398
laboratoryjnej ..... K. ..... art.	laboratoryjnej ..... K. 3 art. 2398
czesnego: K. ..... h. ..... art.	czesnego: K. ..... h. ..... art. .....
„ K. ..... h. ..... art.	„ K. ..... h. ..... art. .....
„ K. ..... h. ..... art.	„ K. ..... h. ..... art. .....
„ K. ..... h. ..... art.	„ K. ..... h. ..... art. .....

Uwolniony w całości

Wykaz odczytów, na które uczeń uczęszczać zamierza.

Przedmiot wykładu:	Ilość godzin tygodniowo	Nazwisko wykładającego	Podpis ucznia
Chemia organiczna	5	Prof. Dr. Schramm	Korczyński
Botanika rolnicza	4	Prof. Dr. Janczewski	Korczyński
Ćwiczenia botaniczne	2	Prof. Dr. Janczewski	Korczyński
Fizyologia roślin	5	Prof. Dr. Godlewski	Korczyński
Repetytorium z fizyologii roślin	1	Prof. Dr. Godlewski	Korczyński
Zasady zoologii	3	Prof. Dr. Garbowski	Korczyński
Fizyologia zwierząt domowych	3	Prof. Dr. Siedlecki	Korczyński
Geometrya wykreślna z rysunkami	2	Prof. Dr. Sikorski	Korczyński
Ćwiczenia w pracowni chemicznej	9	Schramm	Korczyński

34

widziano w dyrekcyi studyum rolniczego
Dn 24/4 907 Godlewski

Przedmiot wykładu	Ilość godzin tygodniowo	Nazwisko wykładającego	Podpis ucznia

Poświadczam niniejszem, iż JP. ..... złożył prośbę o uwolnienie od opłaty czesnego na półrocze ..... r. szk. 190 ..... opartą na zasadach wyszczególnionych w 2 ustępie 1 § 15-go Ustawy o czesnem, i może być przeto wpisany prowizorycznie w poczet Uczniów Wydziału.

Kraków, dnia 30 Kw 1907

Dziekan

Zgadzam się na spóźniony wpis
M. P. Rudz

Według dotyczących przepisów mają uczniowie wpisywać przedmioty naukowe do rodowodu i książeczek legitymacyjnych zupełnie tak, jak takowe w spisie wyrażone zostały.

Nie wolno jest wpisywać do jednej rubryki rodowodu lub książeczki nazwisk dwóch nauk; ale **każdy przedmiot powinien być wpisanym w osobnej przegródce.** Gdyby jedna stronica książeczki nie starczyła do zapisania wszystkich przedmiotów, których Uczeń w jednem półroczu słuchać zamierza, wtedy ma użyć dwóch stronic.

Przy wyliczaniu odczytów w rodowodzie ma być umieszczony własnoręczny podpis Ucznia w ostatniej rubryce obok nazwiska każdego Nauczyciela (§ 8. Ustawy naukowej z d. 1 października 1850 roku).

W rodowodzie i w książeczce legitymacyjnej, jako dokumentach urzędowych, są skrobanki zabronione.

Rok szk. 1906/7

RODOWÓD

Półrocze letnie

Nazwisko i imię ucznia	Jest uczniem zwyczajnym czy nadzwyczajnym	Oznaczenie Wydziału
Juljusz Korsak	zwyczajny	studjum rolnicze

Miejsce urodzenia	Wiek	Religia	Narodowość	Obywatelstwo	Mieszkanie w Krakowie
Siedlce	26	katolicka	polska	rosyjskie	ul.: 25 L. domu: Batorego

Imię, zatrudnienie i miejsce zamieszkania ojca ~~lub opiekuna~~	Aleksander, Siedlce, urzędnik
Oświadczenie się do służby wojskowej	zwolniony
Zakład naukowy, w którym uczeń strawił ostatnie półrocze	uniwersytet Krakowski

Pobiera stypendyum z fundacyi: .....
rocznie k. ..... h. ..... udzielone przez .....
dekretem z dnia ..... L.

dla kwestury: wpisano w kwesturze pod Nr.: 898 w dniu: 11/4. 907

Na jakiej zasadzie uczeń żąda imatrykulacyi (inskrypcyi wpisu) index lectionum

Bibliot. K. 2

Zwrócono:		Pobrano:	
dla kwestury tytułem taksy	imatrykulacyjnej (wpisowego) K. ..... art.	dla kwestury tytułem taksy	imatrykulacyjnej (wpisowego) K. ..... art. .....
	laboratoryjnej ..... K. ..... art.		laboratoryjnej ..... K. ..... art. .....
	czesnego: K. ..... h. ..... art.		czesnego: K. ..... h. ..... art. .....
	„ K. ..... h. ..... art.		„ K. ..... h. ..... art. .....
	„ K. ..... h. ..... art.		„ K. ..... h. ..... art. .....
	„ K. ..... h. ..... art.		„ K. ..... h. ..... art. .....

Uwolniony w całości

Wykaz odczytów, na które uczeń uczęszczać zamierza.

Przedmiot wykładu:	Ilość godzin tygodniowo	Nazwisko wykładającego	Podpis ucznia
Rachunkowość rolnicza i obrachunki gospod.	2	pr. Lubomirski	Juljusz Korsak
Ćwiczenia w rachunkowości roln.	2	"	
Organizacja gospodarstw i taksacja dóbr	2	pr. Surzycki	
Konwersatorjum z organizacji gospodar.	2	"	
Konwersatorjum rolnicze	2	pr. Rogóyski	
Ćwiczenia w meljoracjach rolnych	2	pr. Sikorski	
Encyklopedja leśnictwa	2	pr. Nowicki	
Demonstracje z ogrodownictwa	1	pr. Brzeziński	
Konwersatorjum hodowlane	2	pr. Klecki	
Weterynarja część II-ga	2	pr. Nowak	
Demonstracje z weterynarji	1	"	
Rybactwo	2		
Technologja rolnicza część II-ga	2	pr. Stejngraber	
Austrjackie prawo państwowe i adminis.	3	pr. Rostworowski	
Nauka skarbowości	1	pr. Leo.	

28

widziano w dyrekcji studjum rolniczego
Dnia 9/4 907 Godlewski

632

Przedmiot wykładu	Ilość godzin tygodniowo	Nazwisko wykładającego	Podpis ucznia

Poświadczam niniejszem, iż JP. Juljusz Kossak złożył prośbę o uwolnienie od opłaty czesnego na półrocze letnie r. szk. 190 6/7 opartą na zasadach wyszczególnionych w 2 ustępie 1 § 15-go Ustawy o czesnem, i może być przeto wpisany prowizorycznie w poczet Uczniów Wydziału.

Kraków, dnia 10 Kw 1907

Dziekan

M. P. [illegible]

Według dotyczących przepisów mają uczniowie wpisywać przedmioty naukowe do rodowodu i książeczek legitymacyjnych zupełnie tak, jak takowe w spisie wyrażone zostały.

Nie wolno jest wpisywać do jednej rubryki rodowodu lub książeczki nazwisk dwóch nauk; ale **każdy przedmiot powinien być wpisanym w osobnej przegródce.** Gdyby jedna stronica książeczki nie starczyła do zapisania wszystkich przedmiotów, których Uczeń w jednem półroczu słuchać zamierza, wtedy ma użyć dwóch stronic.

Przy wyliczaniu odczytów w rodowodzie ma być umieszczony własnoręczny podpis Ucznia w ostatniej rubryce obok nazwiska każdego Nauczyciela (§ 8. Ustawy naukowej z d. 1 października 1850 roku).

W rodowodzie i w książeczce legitymacyjnej, jako dokumentach urzędowych, są skrobanki zabronione.

633

Rok szk. 190 6/7

RODOWÓD

Półrocze II

Nazwisko i imię ucznia	Jest uczniem zwyczajnym czy nadzwyczajnym	Oznaczenie Wydziału
Edward Kostro	zwyczajnym	filozoficzny St. rolnicze

Miejsce urodzenia	Wiek	Religia	Narodowość	Obywatelstwo	Mieszkanie w Krakowie
Okr. Polski	24	R. Kat.	Polak	rosyjskie	ul.: Pradnik Czer L. domu: 282

Imię, zatrudnienie i miejsce zamieszkania ojca lub opiekuna: Julian prowr. par. Lidz. Wrbenskiego 47

Oświadczenie się do służby wojskowej: uwolniony do 1910 roku

Zakład naukowy, w którym uczeń strawił ostatnie półrocze: Uniwersytet Jagielloński

Pobiera stypendyum z fundacyi:
rocznie k. ..... h. ..... udzielone przez .....
dekretem z dnia ..... L.

dla kwestury: wpisano w kwesturze pod Nr.: 1619 w dniu: 12/X 907

Na jakiej zasadzie uczeń żąda imatrykulacyi (inskrypcyi wpisu): W. Wydz. Rolniczej Kl. K. 2.

dla kwestury tytułem taksy — Zwrócono:		dla kwestury tytułem taksy — Pobrano:	
imatrykulacyjnej (wpisowego)	K. ..... art.	imatrykulacyjnej (wpisowego)	K. ..... art. .....
laboratoryjnej	K. ..... art.	laboratoryjnej .	K. 48. 30 art. 1619
czesnego:	K. ..... h. ..... art.	czesnego:	K. ..... h. ..... art. .....
„	K. ..... h. ..... art.	„	K. ..... h. ..... art. .....
„	K. ..... h. ..... art.	„	K. ..... h. ..... art. .....
„	K. ..... h. ..... art.	„	K. ..... h. ..... art. .....

Wykaz odczytów, na które uczeń uczęszczać zamierza.

Przedmiot wykładu:	Ilość godzin tygodniowo	Nazwisko wykładającego	Podpis ucznia
Chemia organiczna	5	Dr Schramm	Edward Kostro
Botanika rolnicza	4	Dr Janczewski	
Ćwiczenia botaniczne	2	Dr Janczewski	
Fizyologia roślin	5	Dr Godlewski	
Repetytorjum z fizyol. roślin	1	Dr Godlewski	
Zasady zoologii	3	Dr Garbowski	
Fizyologia zwierząt domowych	3	Dr Siedlecki	

wr. Wpisano w Dyrekcyi Uniwers. w kwitarcyi Dn 11/X 907 Czekus

Przedmiot wykładu	Ilość godzin tygodniowo	Nazwisko wykładającego	Podpis ucznia

Poświadczam niniejszem, iż JP. ..... złożył prośbę o uwolnienie od opłaty czesnego na półrocze ..... r. szk. 190 ..... opartą na zasadach wyszczególnionych w 2 ustępie 1 § 15-go Ustawy o czesnem, i może być przeto wpisany prowizorycznie w poczet Uczniów Wydziału.

Kraków, dnia 12/IV 190 7

Dziekan

M. P. Rene

Według dotyczących przepisów mają uczniowie wpisywać przedmioty naukowe do rodowodu i książeczek legitymacyjnych zupełnie tak, jak takowe w spisie wyrażone zostały.

Nie wolno jest wpisywać do jednej rubryki rodowodu lub książeczki nazwisk dwóch nauk; ale **każdy przedmiot powinien być wpisanym w osobnej przegródce.** Gdyby jedna stronica książeczki nie starczyła do zapisania wszystkich przedmiotów, których Uczeń w jednem półroczu słuchać zamierza, wtedy ma użyć dwóch stronic.

Przy wyliczaniu odczytów w rodowodzie ma być umieszczony własnoręczny podpis Ucznia w ostatniej rubryce obok nazwiska każdego Nauczyciela (§ 8. Ustawy naukowej z d. 1 października 1850 roku).

W rodowodzie i w książeczce legitymacyjnej, jako dokumentach urzędowych, są skrobanki zabronione.

Rok szk. 190 7/8

RODOWÓD

Półrocze II. letnie

Nazwisko i imię ucznia	Jest uczniem zwyczajnym czy nadzwyczajnym	Oznaczenie Wydziału
Krzyżiak Roman	zwyczajnym	filozof. sir. agronom.

Miejsce urodzenia	Wiek	Religia	Narodowość	Obywatelstwo	Mieszkanie w Krakowie
Kraków	19	rzymskokat.	polska	austryackie	ul.: Vicarja L. domu: 8.

Imię, zatrudnienie i miejsce zamieszkania ~~ojca lub~~ opiekuna: Krzyżiak Feliks austrak. Bahn sjed. w Krakowie

Oświadczenie się do służby wojskowej: —

Zakład naukowy, w którym uczeń strawił ostatnie półrocze: w Domu zakładzie

Pobiera stypendyum z fundacyi:
rocznie k. ..... h. ..... udzielone przez .....
dekretem z dnia .....

dla kwestury: wpisano w kwesturze pod Nr.: 305 dnia: 9/4. 907.
Bibliot. K. 1

Na jakiej zasadzie uczeń żąda imatrykulacyi (inskrypcyi wpisu)

dla kwestury tytułem taksy	Zwrócono:	dla kwestury tytułem taksy	Pobrano:
	imatrykulacyjnej (wpisowego) K. ..... art.		imatrykulacyjnej (wpisowego) K. ..... art. .....
	laboratoryjnej . . . . . K. ..... art.		laboratoryjnej . . . . . K. ..... art. .....
	czesnego: K. ..... h. ..... art.		czesnego: K. ..... h. ..... art. .....
	„ K. ..... h. ..... art.		„ K. ..... h. ..... art. .....
	„ K. ..... h. ..... art.		„ K. ..... h. ..... art. .....
	„ K. ..... h. ..... art.		„ K. ..... h. ..... art. .....

Zwolniony w całości

Wykaz odczytów, na które uczeń uczęszczać zamierza.

Przedmiot wykładu:	Ilość godzin tygodniowo	Nazwisko wykładającego	Podpis ucznia
Chemia organiczna	5	prof. dr Schramm	Wzięcie Roman
Botanika rolnicza	4	prof. dr Janczewski	
Ćwiczenia botaniczne	2	prof. dr Rzeczinski	
Fizyologja roślin	5	prof. dr Rybakowski	
Repetytorjum z fizyologji roślin	1	prof. dr Wodlenski	
Zasady zoologji	3	prof. dr Garbowski	
Fizyologja zwierząt domowych	3	prof. dr Siedlecki	
Nauka do nauki gospod. wiejskiego	1	prof. dr Rojowski	
Stowarzyszenia w XIX. wieku	2	prof. dr Lodzielowski	

Dziekan wydziału filozoficznego
Kraków dnia 6/2 907 Gałecki

Przedmiot wykładu	Ilość godzin tygodniowo	Nazwisko wykładającego	Podpis ucznia

Poświadczam niniejszem, iż JP. Korzyniak Roman złożył prośbę o uwolnienie od opłaty czesnego na półrocze letnie r. szk. 190 6/7 opartą na zasadach wyszczególnionych w 2 ustępie 1 § 15-go Ustawy o czesnem, i może być przeto wpisany prowizorycznie w poczet Uczniów Wydziału.

Kraków, dnia ..... 190...

Dziekan

Według dotyczących przepisów mają uczniowie wpisywać przedmioty naukowe do rodowodu i książeczek legitymacyjnych zupełnie tak, jak takowe w spisie wyrażone zostały.

Nie wolno jest wpisywać do jednej rubryki rodowodu lub książeczki nazwisk dwóch nauk; ale **każdy przedmiot powinien być wpisanym w osobnej przegródce.** Gdyby jedna stronica książeczki nie starczyła do zapisania wszystkich przedmiotów, których Uczeń w jednem półroczu słuchać zamierza, wtedy ma użyć dwóch stronic.

Przy wyliczaniu odczytów w rodowodzie ma być umieszczony własnoręczny podpis Ucznia w ostatniej rubryce obok nazwiska każdego Nauczyciela (§ 8. Ustawy naukowej z d. 1 października 1850 roku).

W rodowodzie i w książeczce legitymacyjnej, jako dokumentach urzędowych, są skrobanki zabronione.

Rok szk. 190 6/7

RODOWÓD

Półrocze letnie

634

Nazwisko i imię ucznia	Jest uczniem zwyczajnym czy nadzwyczajnym	Oznaczenie Wydziału
Stanisław Korzyniowski	Zwyczajny	Fil: St: - rol:

Miejsce urodzenia	Wiek	Religia	Narodowość	Obywatelstwo	Mieszkanie w Krakowie
Kolo - Gawartowe	24	R-Kat.	polska	Rosyjsk.	ul.: L. domu:

Imię, zatrudnienie i miejsce zamieszkania ojca lub opiekuna: Franciszek - obywatel - Wola p. Bimie

Oświadczenie się do służby wojskowej: —

Zakład naukowy, w którym uczeń strawił ostatnie półrocze: Wszechn: Jagiell.

Pobiera stypendyum z fundacyi:
rocznie k. ..... h. ..... udzielone przez .....
dekretem z dnia ..... L. .....

dla kwestury: wpisano w kwesturze pod Nr.: 2156 w dniu: 2014. 907.

Na jakiej zasadzie uczeń żąda imatrykulacyi (inskrypcyi wpisu): indeksu. Bibliot. K. 2 maj

dla kwestury tytułem taksy — Zwrócono:		dla kwestury tytułem taksy — Pobrano:	
imatrykulacyjnej (wpisowego)	K. ..... art.	imatrykulacyjnej (wpisowego)	K. ..... art. .....
laboratoryjnej	K. ..... art.	laboratoryjnej	K. ..... art. .....
czesnego:	K. ..... h. ..... art.	czesnego:	K. 18 h. 80 art. 2156
„	K. ..... h. ..... art.	„	K. ..... h. ..... art. .....
„	K. ..... h. ..... art.	„	K. ..... h. ..... art. .....
„	K. ..... h. ..... art.	„	K. ..... h. ..... art. .....

Wykaz odczytów, na które uczeń uczęszczać zamierza.

Przedmiot wykładu:	Ilość godzin tygodniowo	Nazwisko wykładającego	Podpis ucznia
Rachunowość wiej:	2		
Ćwiczenia z obrachunków	2	p. Lubomyski	
Organizacja gospodarstwa	2		
Konwersatorjum z tegoż.	2	pr. Lumycki	
Konwersatorjum wiejskie	2	Rogóyski	
hodowlane	2	pr. Kleczki	
Ćwiczenia w melioracjach	2	inż. Sikorski	
Encyklopedja leśnictwa	2	pr. Nowicki	
Demonstracje ogrodnicze	1	pr. Borowikas	
Weterynarja	2		
Demonstracje z weterynarji	1	pr. Nowak	
Technologja	2	p. Steingraber	
Austryjackie prawo	3	Rostworowski	
Karbowski	1	p. Leo	
Rybactwo	2	Dobieszki	

Wpisano w dyecezji tendzyn stwierdzono
Dnia 6/X 907 Cyrkiel

Przedmiot wykładu	Ilość godzin tygodniowo	Nazwisko wykładającego	Podpis ucznia

Poświadczam niniejszem, iż JP. ..... złożył prośbę o uwolnienie od opłaty czesnego na półrocze ..... r. szk. 190 ..... opartą na zasadach wyszczególnionych w 2 ustępie 1 § 15-go Ustawy o czesnem, i może być przeto wpisany prowizorycznie w poczet Uczniów Wydziału.

Kraków, dnia ..... 190 .....

Dziekan

Według dotyczących przepisów mają uczniowie wpisywać przedmioty naukowe do rodowodu i książeczek legitymacyjnych zupełnie tak, jak takowe w spisie wyrażone zostały.

Nie wolno jest wpisywać do jednej rubryki rodowodu lub książeczki nazwisk dwóch nauk; ale **każdy przedmiot powinien być wpisanym w osobnej przegródce.** Gdyby jedna stronica książeczki nie starczyła do zapisania wszystkich przedmiotów, których Uczeń w jednem półroczu słuchać zamierza, wtedy ma użyć dwóch stronic.

Przy wyliczaniu odczytów w rodowodzie ma być umieszczony własnoręczny podpis Ucznia w ostatniej rubryce obok nazwiska każdego Nauczyciela (§ 8. Ustawy naukowej z d. 1 października 1850 roku).

W rodowodzie i w książeczce legitymacyjnej, jako dokumentach urzędowych, są skrobanki zabronione.

Rok szk. 1906/07

RODOWÓD

Półrocze letnie

Nazwisko i imię ucznia	Jest uczniem zwyczajnym czy nadzwyczajnym	Oznaczenie Wydziału
Fryderyk Kuzyk	zwyczajny	stud. rolnicze

Miejsce urodzenia	Wiek	Religia	Narodowość	Obywatelstwo	Mieszkanie w Krakowie
Hańkowce.	lat 22½	gr. kat.	—	austrya	ul.: św. Anny L. domu: 9. I.

Imię, zatrudnienie i miejsce zamieszkania ojca lub opiekuna: nie żyje - nauczyciel

Oświadczenie się do służby wojskowej: nie powołany do służby wojsk.

Zakład naukowy, w którym uczeń strawił ostatnie półrocze: loco

Pobiera stypendyum z fundacyi: ..... rocznie k. ..... h. ..... udzielone przez ..... dekretem z dnia ..... L. .....

dla kwestury: wpisano w kwesturze pod Nr.: 203 w dniu: 4/4. 907.

Na jakiej zasadzie uczeń żąda imatrykulacyi (inskrypcyi wpisu): Bibliot. K. 1

dla kwestury tytułem taksy — Zwrócono:		dla kwestury tytułem taksy — Pobrano:	
imatrykulacyjnej (wpisowego)	K. ..... art.	imatrykulacyjnej (wpisowego)	K. ..... art. .....
laboratoryjnej	K. ..... art.	laboratoryjnej	K. ..... art. .....
czesnego:	K. ..... h. ..... art.	czesnego:	K. ..... h. ..... art. ..... uwolniony w całości
„	K. ..... h. ..... art.	„	K. ..... h. ..... art. .....
„	K. ..... h. ..... art.	„	K. ..... h. ..... art. .....
„	K. ..... h. ..... art.	„	K. ..... h. ..... art. .....

Wykaz odczytów, na które uczeń uczęszczać zamierza.

Przedmiot wykładu:	Ilość godzin tygodniowo	Nazwisko wykładającego	Podpis ucznia
Rachunkowość rolnicza i obrach.	2.	Prof. Lubomęski	Kuzyk
Ćwiczenia w obrachunkach gospod.	2	Prof. Lubomęski	Kuzyk
Taksacya i organizacya gospod:	2.	Prof. Suszycki	Kuzyk
Konwersatoryum z zasad. gospod.	2.	Prof. Suszycki	Kuzyk
Konwersatoryum hodowlane.	2.	Prof. Klecki	Kuzyk
Konwersatoryum rolnicze.	2.	Prof. Rogóyski	Kuzyk
Weterynarya.	2	Prof. Nowak	Kuzyk
Demonstracye weterynaryjne.	1.	Prof. ~~Nowak~~ Hobiecki	Kuzyk
Rybactwo	2.	Prof. Hobiecki ~~Steingraber~~	Kuzyk
Technologia rolnicza cz. II.	2.	Prof. ~~Steingraber~~	Kuzyk
Nauka o karbowości	1.	Radca Prof. ~~Nowicki~~	Kuzyk
Encyklopedya leśnictwa	2.	Prof. Inż. ~~Nowicki~~ Radca Iwanski	Kuzyk
Ćwiczenia w melioracyach rolnych	2.	Prof. Inż. Sikorski	Kuzyk
Austryackie prawo państwowe i administr.	3.	Prof. Rostworowski	Kuzyk
Demonstracye z ogrodownictwa.	1.	Doc. Boscińska	Kuzyk

ver. Dziano za Zgodny z Oryginałem
Dn 2/11 907 Gustaw

640

Przedmiot wykładu	Ilość godzin tygodniowo	Nazwisko wykładającego	Podpis ucznia

Poświadczam niniejszem, iż JP. ..... złożył prośbę o uwolnienie od opłaty czesnego na półrocze ..... r. szk. 190 ..... opartą na zasadach wyszczególnionych w 2 ustępie 1 § 15-go Ustawy o czesnem, i może być przeto wpisany prowizorycznie w poczet Uczniów Wydziału.

Kraków, dnia ..... 190 ....

Dziekan

Żorawski

Według dotyczących przepisów mają uczniowie wpisywać przedmioty naukowe do rodowodu i książeczek legitymacyjnych zupełnie tak, jak takowe w spisie wyrażone zostały.

Nie wolno jest wpisywać do jednej rubryki rodowodu lub książeczki nazwisk dwóch nauk; ale **każdy przedmiot powinien być wpisanym w osobnej przegródce.** Gdyby jedna stronica książeczki nie starczyła do zapisania wszystkich przedmiotów, których Uczeń w jednem półroczu słuchać zamierza, wtedy ma użyć dwóch stronic.

Przy wyliczaniu odczytów w rodowodzie ma być umieszczony własnoręczny podpis Ucznia w ostatniej rubryce obok nazwiska każdego Nauczyciela (§ 8. Ustawy naukowej z d. 1 października 1850 roku).

W rodowodzie i w książeczce legitymacyjnej, jako dokumentach urzędowych, są skrobanki zabronione.

Rok szk. 1906/7

RODOWÓD

Półrocze II letnie

641

Nazwisko i imię ucznia	Jest uczniem zwyczajnym czy nadzwyczajnym	Oznaczenie Wydziału
Kwiatkowski Mieczysław	zwyczajnym	filozoficznego 106

Miejsce urodzenia	Wiek	Religia	Narodowość	Obywatelstwo	Mieszkanie w Krakowie
Kraków	1887 ur.	rz. kat.	polska	austryackie	ul.: Sławkowska L. domu: 25-III.

Imię, zatrudnienie i miejsce zamieszkania ojca lub opiekuna: Jan, zecer drukarski, Kraków, Sławkowska 25-III.

Oświadczenie się do służby wojskowej: —

Zakład naukowy, w którym uczeń strawił ostatnie półrocze: Uniwersytet Jagielloński

Pobiera stypendyum z fundacyi: ..... rocznie k. ..... h. ..... udzielone przez ..... dekretem z dnia ..... L. .....

dla kwestury: wpisano w kwesturze pod Nr.: 168 w dniu: 3/4. 907.

Na jakiej zasadzie uczeń żąda imatrykulacyi (inskrypcyi wpisu): książeczka legitymacyjna

Bibliot. K. 1

Zwrócono:		Pobrano:	
imatrykulacyjnej (wpisowego) K. ..... art.		imatrykulacyjnej (wpisowego) K. ..... art.	
laboratoryjnej ..... K. ..... art.		laboratoryjnej ..... K. ..... art.	
czesnego: K. ..... h. ..... art.		czesnego: K. 24 h. 15 art. 168	
„ K. ..... h. ..... art.		„ K. ..... h. ..... art.	
„ K. ..... h. ..... art.		„ K. ..... h. ..... art.	
„ K. ..... h. ..... art.		„ K. ..... h. ..... art.	

dla kwestury tytułem taksy

Uwolniony w połowie

Wykaz odczytów, na które uczeń uczęszczać zamierza.

Przedmiot wykładu:	Ilość godzin tygodniowo	Nazwisko wykładającego	Podpis ucznia
Fizyologia roślin	5	Prof. Dr. Godlewski	Mieczysław Kwiatkowski
Repetytoryum z fizyologii roślin	1	Prof. Dr. Godlewski	
Botanika rolnicza	4	Prof. Dr. Janczewski	
Ćwiczenia botaniczne	2	Prof. Dr. Janczewski	
Zasady zoologii	3	Prof. Dr. Garbowski	
Fizyologia zwierząt domowych	3	Prof. Dr. Siedlecki	
Chemia organiczna	5	Prof. Dr. Schramm	

[illegible] Dr. 3/4 907 Godlewski

Przedmiot wykładu	Ilość godzin tygodniowo	Nazwisko wykładającego	Podpis ucznia

Poświadczam niniejszem, iż JP. Świątkowski Mieczysław złożył prośbę o uwolnienie od opłaty czesnego na półrocze letnie r. szk. 1906/7 opartą na zasadach wyszczególnionych w 2 ustępie 1 § 15-go Ustawy o czesnem, i może być przeto wpisany prowizorycznie w poczet Uczniów Wydziału.

Kraków, dnia 3 Kwietnia 1907.

Dziekan

Według dotyczących przepisów mają uczniowie wpisywać przedmioty naukowe do rodowodu i książeczek legitymacyjnych zupełnie tak, jak takowe w spisie wyrażone zostały.

Nie wolno jest wpisywać do jednej rubryki rodowodu lub książeczki nazwisk dwóch nauk; ale **każdy przedmiot powinien być wpisanym w osobnej przegródce.** Gdyby jedna stronica książeczki nie starczyła do zapisania wszystkich przedmiotów, których Uczeń w jednem półroczu słuchać zamierza, wtedy ma użyć dwóch stronic.

Przy wyliczaniu odczytów w rodowodzie ma być umieszczony własnoręczny podpis Ucznia w ostatniej rubryce obok nazwiska każdego Nauczyciela (§ 8. Ustawy naukowej z d. 1 października 1850 roku).

W rodowodzie i w książeczce legitymacyjnej, jako dokumentach urzędowych, są skrobanki zabronione.

Rok szk. 190 7/8

RODOWÓD

Półrocze I.

Nazwisko i imię ucznia	Jest uczniem zwyczajnym czy nadzwyczajnym	Oznaczenie Wydziału
Dzierżki Bronisław	zwyczajny	filozoficzny (Stud. rolnicze)

Miejsce urodzenia	Wiek	Religia	Narodowość	Obywatelstwo	Mieszkanie w Krakowie
Kraków	19 l.	rzym.-kat.	Polak	austryackie	ul.: Dietla L. domu: 8.

Imię, zatrudnienie i miejsce zamieszkania ojca lub opiekuna: Dr. Bronisław Dzierżki Kraków Dietla 8.

Oświadczenie się do służby wojskowej: [illegible]

Zakład naukowy, w którym uczeń strawił ostatnie półrocze: Uniwersytet Jagielloński.

Pobiera stypendyum z fundacyi:

rocznie k. ... h. ... udzielone przez ...

dekretem z dnia ... L. ...

dla kwestury: wpisano w kwesturze pod Nr.: 1266 w dniu: 10/4. 907.

Bibliot. K.

Na jakiej zasadzie uczeń żąda imatrykulacyi (inskrypcyi wpisu)

dla kwestury tytułem taksy — Zwrócono:		dla kwestury tytułem taksy — Pobrano:	
imatrykulacyjnej (wpisowego)	K. ... art. ...	imatrykulacyjnej (wpisowego)	K. ... art. ...
laboratoryjnej	K. ... art. ...	laboratoryjnej	K. ... art. ...
czesnego:	K. ... h. ... art. ...	czesnego:	K. 18 h. 30 art. 266
„	K. ... h. ... art. ...	„	K. ... h. ... art. ...
„	K. ... h. ... art. ...	„	K. ... h. ... art. ...
„	K. ... h. ... art. ...	„	K. ... h. ... art. ...
„	K. ... h. ... art. ...	„	K. ... h. ... art. ...

Wykaz odczytów, na które uczeń uczęszczać zamierza.

Przedmiot wykładu:	Ilość godzin tygodniowo	Nazwisko wykładającego	Podpis ucznia
Chemia organiczna	5.	Prof. Schramm	Dzierżki
Botanika rolnicza	4.	Prof. Zaniewski	Dzierżki
Ćwiczenia botaniczne	2	Prof. Raciborski Doz. Breslauer	Dzierżki
Fizyologia roślin	5.	Prof. Godlewski	Dzierżki
Repetytorium z fizyologii roślin	1.	" "	Dzierżki
Zasady zoologii	3.	Prof. Zerbowski	Dzierżki
Fizyologia zwierząt domowych	3.	Prof. Siedlecki	Dzierżki
~~Wstęp do nauki gospodarstwa roln.~~	1.	Prof. Rayski	Dzierżki

wydano w Dyrekcyi ubiegłym rokiem dnia 10/X 907 Godlewski

644

Przedmiot wykładu	Ilość godzin tygodniowo	Nazwisko wykładającego	Podpis ucznia

Poświadczam niniejszem, iż JP. ..... złożył prośbę o uwolnienie od opłaty czesnego na półrocze ..... r. szk. 190 ..... opartą na zasadach wyszczególnionych w 2 ustępie 1 § 15-go Ustawy o czesnem, i może być przeto wpisany prowizorycznie w poczet Uczniów Wydziału.

Kraków, dnia ..... 190 ....

Dziekan

Według dotyczących przepisów mają uczniowie wpisywać przedmioty naukowe do rodowodu i książeczek legitymacyjnych zupełnie tak, jak takowe w spisie wyrażone zostały.

Nie wolno jest wpisywać do jednej rubryki rodowodu lub książeczki nazwisk dwóch nauk; ale **każdy przedmiot powinien być wpisanym w osobnej przegródce.** Gdyby jedna stronica książeczki nie starczyła do zapisania wszystkich przedmiotów, których Uczeń w jednem półroczu słuchać zamierza, wtedy ma użyć dwóch stronic.

Przy wyliczaniu odczytów w rodowodzie ma być umieszczony własnoręczny podpis Ucznia w ostatniej rubryce obok nazwiska każdego Nauczyciela (§ 8. Ustawy naukowej z d. 1 października 1850 roku).

W rodowodzie i w książeczce legitymacyjnej, jako dokumentach urzędowych, są skrobanki zabronione.

Rok szk. 190 7

RODOWÓD

Półrocze letnie

645

Nazwisko i imię ucznia	Jest uczniem zwyczajnym czy nadzwyczajnym	Oznaczenie Wydziału
Zada Jerzy	Zwyczajnym	Filozoficzny stud. rolnicze

Miejsce urodzenia	Wiek	Religia	Narodowość	Obywatelstwo	Mieszkanie w Krakowie
Siedlce	27	rzym. katolicka	Polska	rossyjskie	ul.: Sobieskiego L. domu: 16.

Imię, zatrudnienie i miejsce zamieszkania ojca lub opiekuna: Dr M. Basyli Zada

Oświadczenie się do służby wojskowej:

Zakład naukowy, w którym uczeń strawił ostatnie półrocze: Uniwersytet Jagiellonski

Pobiera stypendyum z fundacyi: .....
rocznie k. ..... h. ..... udzielone przez .....
dekretem z dnia ..... L.

dla kwestury: wpisano w kwesturze pod Nr.: 1211 12/4. 907. w dniu: 12 kwiet. K.

Na jakiej zasadzie uczeń żąda imatrykulacyi (inskrypcyi wpisu): świadectwa dojrzałości

dla kwestury tytułem taksy — Zwrócono:		dla kwestury tytułem taksy — Pobrano:	
imatrykulacyjnej (wpisowego)	K. ..... art.	imatrykulacyjnej (wpisowego)	K. ..... art. .....
laboratoryjnej	K. ..... art.	laboratoryjnej	K. ..... art. .....
czesnego:	K. ..... h. ..... art.	czesnego:	K. 12 10 1231
„	K. ..... h. ..... art.	„	K. ..... h. ..... art. .....
„	K. ..... h. ..... art.	„	K. ..... h. ..... art. .....
„	K. ..... h. ..... art.	„	K. ..... h. ..... art. .....

Wykaz odczytów, na które uczeń uczęszczać zamierza.

Przedmiot wykładu:	Ilość godzin tygodniowo	Nazwisko wykładającego	Podpis ucznia
Fizyologia roślin	5	Prof. Dr Godlewski	Jerzy Zada
Fizyologia zwierząt domowych	3	Prof. Dr Siedlecki	
Botanika rolnicza	4	Prof. Dr Janczewski	

wydano w dyrektyi Kleidya skarbowe
Dnia 11/4 907 Godlewski

Przedmiot wykładu	Ilość godzin tygodniowo	Nazwisko wykładającego	Podpis ucznia

Poświadczam niniejszem, iż JP. ..... złożył prośbę o uwolnienie od opłaty czesnego na półrocze ..... r. szk. 190 ..... opartą na zasadach wyszczególnionych w 2 ustępie 1 § 15-go Ustawy o czesnem, i może być przeto wpisany prowizorycznie w poczet Uczniów Wydziału.

Kraków, dnia ..... 190 ....

Dziekan

Według dotyczących przepisów mają uczniowie wpisywać przedmioty naukowe do rodowodu i książeczek legitymacyjnych zupełnie tak, jak takowe w spisie wyrażone zostały.

Nie wolno jest wpisywać do jednej rubryki rodowodu lub książeczki nazwisk dwóch nauk; ale **każdy przedmiot powinien być wpisanym w osobnej przegródce.** Gdyby jedna stronica książeczki nie starczyła do zapisania wszystkich przedmiotów, których Uczeń w jednem półroczu słuchać zamierza, wtedy ma użyć dwóch stronic.

Przy wyliczaniu odczytów w rodowodzie ma być umieszczony własnoręczny podpis Ucznia w ostatniej rubryce obok nazwiska każdego Nauczyciela (§ 8. Ustawy naukowej z d. 1 października 1850 roku).

W rodowodzie i w książeczce legitymacyjnej, jako dokumentach urzędowych, są skrobanki zabronione.

Rok szk. 190 6/7

RODOWÓD

Półrocze ☉

Nazwisko i imię ucznia	Jest uczniem zwyczajnym czy nadzwyczajnym	Oznaczenie Wydziału
Jan Laszkiewicz	Zwyczajny	Rolny

Miejsce urodzenia	Wiek	Religia	Narodowość	Obywatelstwo	Mieszkanie w Krakowie
Tarnów	22	rzym. kat.	polska	austr.	ul.: Tadeusza Kościuszki L. domu: 22

Imię, zatrudnienie i miejsce zamieszkania ojca lub opiekuna: Kobylany Sied. gub.

Oświadczenie się do służby wojskowej: Uwolniony

Zakład naukowy, w którym uczeń strawił ostatnie półrocze: Uniw. Jagiell.

Pobiera stypendyum z fundacyi:
rocznie k. ..... h. ..... udzielone przez .....
dekretem z dnia ..... L. .....

dla kwestury: wpisano w kwesturze pod Nr.: 210 215. 207. w dniu: Bibliot. K. 2

Na jakiej zasadzie uczeń żąda imatrykulacyi (inskrypcyi wpisu)

	Zwrócono:		Pobrano:	
dla kwestury tytułem taksy	imatrykulacyjnej (wpisowego)	K. ..... art.	imatrykulacyjnej (wpisowego)	K. ..... art. .....
	laboratoryjnej	K. ..... art.	laboratoryjnej	K. 58 . 80 art. 2119
	czesnego:	K. ..... h. ..... art.	czesnego:	K. ..... h. ..... art. .....
	„	K. ..... h. ..... art.	„	K. ..... h. ..... art. .....
	„	K. ..... h. ..... art.	„	K. ..... h. ..... art. .....
	„	K. ..... h. ..... art.	„	K. ..... h. ..... art. .....

Wykaz odczytów, na które uczeń uczęszczać zamierza.

Przedmiot wykładu:	Ilość godzin tygodniowo	Nazwisko wykładającego	Podpis ucznia
Rachunkowość rolna	2	Dubowski	Jan Laszkiewicz
Ćwiczenia	2	"	
Organizacja gospodarstwa	2	Janycki	
Konwersatorjum z zakresu	2	"	
Konwersatorjum rolnicze	2	Rogóyski ~~Kreutzi~~	
" hodowlane	2	Klotz	
Ćwiczenia w melioracjach	2	Sikorski	
Encyklopedja chemiczna	2	Nowicki	
Demonstracje z geologji	½	Brzezinski	
Meteorologja	2	Nowak	
Demonstracje	1	"	
Rybactwo	2		
Technologja rolna	2	Steingraber	
Akt. prawo	3	Kostkiewicz	
Nauka skarbowości	1	Lev	
Mycielin			

wstawiono w Dziennik Sądu Wiecznego
Dn. 29/x 907 Gorlen

648

Przedmiot wykładu	Ilość godzin tygodniowo	Nazwisko wykładającego	Podpis ucznia

Poświadczam niniejszem, iż JP. ..... złożył prośbę o uwolnienie od opłaty czesnego na półrocze ..... r. szk. 190 ..... opartą na zasadach wyszczególnionych w 2 ustępie 1 § 15-go Ustawy o czesnem, i może być przeto wpisany prowizorycznie w poczet Uczniów Wydziału.

Kraków, dnia ..... 190....

Dziekan

Według dotyczących przepisów mają uczniowie wpisywać przedmioty naukowe do rodowodu i książeczek legitymacyjnych zupełnie tak, jak takowe w spisie wyrażone zostały.

Nie wolno jest wpisywać do jednej rubryki rodowodu lub książeczki nazwisk dwóch nauk; ale **każdy przedmiot powinien być wpisanym w osobnej przegródce.** Gdyby jedna stronica książeczki nie starczyła do zapisania wszystkich przedmiotów, których Uczeń w jednem półroczu słuchać zamierza, wtedy ma użyć dwóch stronic.

Przy wyliczaniu odczytów w rodowodzie ma być umieszczony własnoręczny podpis Ucznia w ostatniej rubryce obok nazwiska każdego Nauczyciela (§ 8. Ustawy naukowej z d. 1 października 1850 roku).

W rodowodzie i w książeczce legitymacyjnej, jako dokumentach urzędowych, są skrobanki zabronione.

Rok szk. 1906/07

RODOWÓD

Półrocze letnie

pol. 649

Nazwisko i imię ucznia	Jest uczniem zwyczajnym czy nadzwyczajnym	Oznaczenie Wydziału
Piotr Maniecki	zwyczajny	filozof.

Miejsce urodzenia	Wiek	Religia	Narodowość	Obywatelstwo	Mieszkanie w Krakowie
Płaszów	28 lat	rz.-kat.	Polska	Austr.	ul.: Podwale 14. L. domu:

Imię, zatrudnienie i miejsce zamieszkania ojca ~~lub opiekuna~~: Michał, rolnik w Płaszowie

Oświadczenie się do służby wojskowej: Odbyłem służbę jednoroczną

Zakład naukowy, w którym uczeń strawił ostatnie półrocze: tut. Uniwersytet

Pobiera stypendyum z fundacyi: .....

rocznie k. ..... h. ..... udzielone przez .....

dekretem z dnia ..... L. .....

dla kwestury: wpisano w kwesturze pod Nr. 372/14. 907. w dniu: Bibliot. K. 1

Na jakiej zasadzie uczeń żąda imatrykulacyi (inskrypcyi wpisu)

Zwrócono: (dla kwestury, tytułem taksy)		Pobrano: (dla kwestury, tytułem taksy)	
imatrykulacyjnej (wpisowego)	K. ..... art.	imatrykulacyjnej (wpisowego)	K. ..... art. .....
laboratoryjnej	K. ..... art.	laboratoryjnej	K. ..... art. .....
czesnego:	K. ..... h. ..... art.	czesnego:	K. ..... h. ..... art. .....
„	K. ..... h. ..... art.	„	K. ..... h. ..... art. .....
„	K. ..... h. ..... art.	„	K. ..... h. ..... art. .....
„	K. ..... h. ..... art.	„	K. ..... h. ..... art. .....

Uwolniony w całości

Wykaz odczytów, na które uczeń uczęszczać zamierza.

Przedmiot wykładu:	Ilość godzin tygodniowo	Nazwisko wykładającego	Podpis ucznia
Rachunkowość rolnicza i obrachunki gosp.	2	Prof. Lubomirski	Piotr Maniecki
Ćwiczenia w obrachunkach gospod.	2	detto	
Organizacya gospodarstw i taksacya dóbr	2	Prof. Surzycki	
Konwersatoryum z zarządu gospod.	2	detto	
Konwersatoryum rolnicze	2	Prof. Klecki	
" hodowlane	2		
Ćwiczenia w melioracyach rolniczych	2	Inż. Sikorski	
Encyklopedya leśnictwa	2	Nowicki	
Demonstracye z ogrodnictwa	1.	Doc. Brzeziński	
Weterynarya część II	2	Prof. Nowak	
Demonstracye weterynaryjne	1.		
Rybactwo	2		
Technologia rolnicza	2	Prof. Steingraber	

widziano w dyrekcyi studyum rolniczej dnia 2/4 907 Godlewski

24

656

Przedmiot wykładu	Ilość godzin tygodniowo	Nazwisko wykładającego	Podpis ucznia

Poświadczam niniejszem, iż JP. Piotr Mamecki złożył prośbę o uwolnienie od opłaty czesnego na półrocze letnie r. szk. 1906/07 opartą na zasadach wyszczególnionych w 2 ustępie 1 § 15-go Ustawy o czesnem, i może być przeto wpisany prowizorycznie w poczet Uczniów Wydziału.

Kraków, dnia 3/4 1907

Dziekan

Żorawski

Według dotyczących przepisów mają uczniowie wpisywać przedmioty naukowe do rodowodu i książeczek legitymacyjnych zupełnie tak, jak takowe w spisie wyrażone zostały.

Nie wolno jest wpisywać do jednej rubryki rodowodu lub książeczki nazwisk dwóch nauk; ale **każdy przedmiot powinien być wpisanym w osobnej przegródce.** Gdyby jedna stronica książeczki nie starczyła do zapisania wszystkich przedmiotów, których Uczeń w jednem półroczu słuchać zamierza, wtedy ma użyć dwóch stronic.

Przy wyliczaniu odczytów w rodowodzie ma być umieszczony własnoręczny podpis Ucznia w ostatniej rubryce obok nazwiska każdego Nauczyciela (§ 8. Ustawy naukowej z d. 1 października 1850 roku).

W rodowodzie i w książeczce legitymacyjnej, jako dokumentach urzędowych, są skrobanki zabronione.

Rok szk. 1906/7

RODOWÓD

Półrocze III

651

Nazwisko i imię ucznia	Jest uczniem zwyczajnym czy nadzwyczajnym	Oznaczenie Wydziału
Massalski Stanisław	zwyczajny	filozoficzny agronomia

Miejsce urodzenia	Wiek	Religia	Narodowość	Obywatelstwo	Mieszkanie w Krakowie
Drechcze (Biała-Ruś)	24	rzym.-kat.	Polak	austryackie	ul.: krótka L. domu: 5

Imię, zatrudnienie i miejsce zamieszkania ojca lub opiekuna	Klaudya Massalska wdowa po dzierżawcy Minska guber. Dokszyce
Oświadczenie się do służby wojskowej	uwolniony
Zakład naukowy, w którym uczeń strawił ostatnie półrocze	uniwersytet Jagielloński

Pobiera stypendyum z fundacyi: .....
rocznie k. ..... h. ..... udzielone przez .....
dekretem z dnia ..... L. .....

dla kwestury: wpisano w kwesturze pod Nr.: 1271 w dniu: 12/4. 907.

Na jakiej zasadzie uczeń żąda imatrykulacyi (inskrypcyi wpisu) indeksu

Bibliot. K. 1

dla kwestury tytułem taksy	Zwrócono:	dla kwestury tytułem taksy	Pobrano:
	imatrykulacyjnej (wpisowego) K. ..... art.		imatrykulacyjnej (wpisowego) K. ..... art. .....
	laboratoryjnej . . . . . K. ..... art.		laboratoryjnej . . . . . K. ..... art. .....
	czesnego: K. ..... h. ..... art.		czesnego: K. ..... h. ..... art. .....
	„ K. ..... h. ..... art.		„ K. ..... h. ..... art. .....
	„ K. ..... h. ..... art.		„ K. ..... h. ..... art. .....
	„ K. ..... h. ..... art.		„ K. ..... h. ..... art. .....

Uwolniony w całości

Wykaz odczytów, na które uczeń uczęszczać zamierza.

Przedmiot wykładu:	Ilość godzin tygodniowo	Nazwisko wykładającego	Podpis ucznia
Ogólna i szczegółowa uprawa roślin	5	Prof. Rogóyski	Massalski Stanisław
O nawozach pomocniczych	2	Prof. Jentys	
Geologia rolnicza	2	Prof. Szajnocha	
Ćwiczenia i wycieczki geologiczne	2	Prof. Szajnocha	
Miernictwo i niwelacya	2	Prof. Sikorski	
Ćwiczenia z inżynieryi rolniczej	3	Prof. Sikorski	
O maszynach do sprzętu	1	Prof. Sikorski	
Hodowla zwierząt dom.	6	Prof. Klecki	
Nauka o szkodnikach zwierzęcych	1	Prof. Kulczyński	
Ćwiczenia w oznaczeniu szkodnik. zwierz.	1	Prof. Kulczyński	
Ekonomia społeczna (części II)	3	Prof. Leo	
Patologia roślin	1	Dr. Brzeziński	
Pszczelnictwo	1	Dr. Brzeziński	
Meteorologia i klimatologia	2	Prof. Czerny	

32

widziano w dyrekcyi Studyum wolnego dnia 9/4 907 Godlewski

Przedmiot wykładu	Ilość godzin tygodniowo	Nazwisko wykładającego	Podpis ucznia

Poświadczam niniejszem, iż JP. Massalski Stanisław złożył prośbę o uwolnienie od opłaty czesnego na półrocze letnie r. szk. 1906/7 opartą na zasadach wyszczególnionych w 2 ustępie 1 § 15-go Ustawy o czesnem, i może być przeto wpisany prowizorycznie w poczet Uczniów Wydziału.

Kraków, dnia 9 kwietnia 1907

Dziekan

Dr. B. Reud

Według dotyczących przepisów mają uczniowie wpisywać przedmioty naukowe do rodowodu i książeczek legitymacyjnych zupełnie tak, jak takowe w spisie wyrażone zostały.

Nie wolno jest wpisywać do jednej rubryki rodowodu lub książeczki nazwisk dwóch nauk; ale **każdy przedmiot powinien być wpisanym w osobnej przegródce.** Gdyby jedna stronica książeczki nie starczyła do zapisania wszystkich przedmiotów, których Uczeń w jednem półroczu słuchać zamierza, wtedy ma użyć dwóch stronic.

Przy wyliczaniu odczytów w rodowodzie ma być umieszczony własnoręczny podpis Ucznia w ostatniej rubryce obok nazwiska każdego Nauczyciela (§ 8. Ustawy naukowej z d. 1 października 1850 roku).

W rodowodzie i w książeczce legitymacyjnej, jako dokumentach urzędowych, są skrobanki zabronione.

Rok szk. 1906/7

RODOWÓD

Półrocze II

633

Nazwisko i imię ucznia					Jest uczniem zwyczajnym czy nadzwyczajnym	Oznaczenie Wydziału
Gustaw Morawiński					zwyczajny	Stud. Rolnicze
Miejsce urodzenia	Wiek	Religia	Narodowość	Obywatelstwo	Mieszkanie w Krakowie	
Płudziny Król. Pol. gub. siedlecka	26	rzym. Kat.	Polak	rossyjskie	ul.: Krowiarska L. domu: 2	

Imię, zatrudnienie i miejsce zamieszkania ojca lub opiekuna —

Oświadczenie się do służby wojskowej —

Zakład naukowy, w którym uczeń strawił ostatnie półrocze: odbył Uniw. Jagiellonski

Pobiera stypendyum z fundacyi: — rocznie k. — h. — udzielone przez — dekretem z dnia — L. —

dla kwestury: wpisano w kwesturze pod Nr.: 2573 w dniu: 31/5 907.

Na jakiej zasadzie uczeń żąda imatrykulacyi (inskrypcyi wpisu): Bibliot. K. 2

dla kwestury tytułem taksy — Zwrócono:		dla kwestury tytułem taksy — Pobrano:	
imatrykulacyjnej (wpisowego)	K. art.	imatrykulacyjnej (wpisowego)	K. art.
laboratoryjnej	K. art.	laboratoryjnej	K. art.
czesnego:	K. h. art.	czesnego:	K. 60 h. 90 art. 2573
„	K. h. art.	„	K. h. art.
„	K. h. art.	„	K. h. art.
„	K. h. art.	„	K. h. art.

Wykaz odczytów, na które uczeń uczęszczać zamierza.

Przedmiot wykładu:	Ilość godzin tygodniowo	Nazwisko wykładającego	Podpis ucznia
Ogólna i nieorganiczna systematyka roślin	5	Prof. Dr. Kryger.	Gustaw Morawiński
~~Anatomia porównawcza~~	~~2~~	~~Prof. Dr. Tartys~~	
Geologja rolnicza	2	Prof. Dr. Zujek	
Ćwiczenia i wycieczki geologiczne	2	Prof. Dr. Zujek	
Meteorologja i klimatologja	2	Prof. Dr. Czerny	
Nauka o szkodnikach zwierzęcych	1	Prof. Dr. Kulczyński	
Ćwiczenia w oznaczaniu szkodników zwierzęcych	1	Prof. Dr. Kulczyński	
Hodowla zwierząt domowych	6	Prof. Dr. Klark.	
Sadownictwo	1	Doc. Baranski	
Mleczarstwo i serowarstwo	2	Prof. Dr. Siborski	
Ćwiczenia w mleczarni rolniczej	3	Prof. Dr. Siborski	
Ogrodnictwo do egzaminu	1	Prof. Dr. Siborski	
Ekonomika sportowa części II	3	Prof. Dr. Leo	

Nie zamierza.

Nie Dozwolono w Dyrekcyi Kursu rolniczego Dnia 28/4 907 Gustaw

Przedmiot wykładu	Ilość godzin tygodniowo	Nazwisko wykładającego	Podpis ucznia

Poświadczam niniejszem, iż JP. ..... złożył prośbę o uwolnienie od opłaty czesnego na półrocze ..... r. szk. 190 ..... opartą na zasadach wyszczególnionych w 2 ustępie 1 § 15-go Ustawy o czesnem, i może być przeto wpisany prowizorycznie w poczet Uczniów Wydziału.

Kraków, dnia 31 Maja 1907

Dziekan

Zgadzam się na powyższy wpis
A. S. Rudzki

Według dotyczących przepisów mają uczniowie wpisywać przedmioty naukowe do rodowodu i książeczek legitymacyjnych zupełnie tak, jak takowe w spisie wyrażone zostały.

Nie wolno jest wpisywać do jednej rubryki rodowodu lub książeczki nazwisk dwóch nauk; ale **każdy przedmiot powinien być wpisanym w osobnej przegródce.** Gdyby jedna stronica książeczki nie starczyła do zapisania wszystkich przedmiotów, których Uczeń w jednem półroczu słuchać zamierza, wtedy ma użyć dwóch stronic.

Przy wyliczaniu odczytów w rodowodzie ma być umieszczony własnoręczny podpis Ucznia w ostatniej rubryce obok nazwiska każdego Nauczyciela (§ 8. Ustawy naukowej z d. 1 października 1850 roku).

W rodowodzie i w książeczce legitymacyjnej, jako dokumentach urzędowych, są skrobanki zabronione.

Rok szk. 1907

RODOWÓD.

Półrocze: letnie

Nazwisko i imię ucznia				Jest uczniem zwyczajnym czy nadzwyczajnym	Oznaczenie Wydziału
Morawski Stanisław Karol				zwyczajnym	filozof.-Wydział rolniczy
Miejsce urodzenia	**Wiek**	**Religia**	**Narodowość**	**Poddaństwo**	**Mieszkanie w Krakowie**
Warszów	23.	rzym.-katol.	Polak	austryackie	ul: Poselnia-Reformacka L. domu: ul. Mickiewicza 32.

Imię, zatrudnienie i miejsce zamieszkania ~~ojca lub~~ opiekuna: ks. Rudolf Krampa katecheta szkoły ludowej w Krakowie ul. Pszenicznej 20.

Oświadczenie się do służby wojskowej: uwolniony

Zakład naukowy, w którym uczeń strawił ostatnie półrocze: Uniwersytet Jagielloński

Pobiera stypendyum z fundacyi: ś.p. Agenora hr. Gołuchowskiego rocznie k. 400 h. / udzielone przez Wydział Krajowy dekretem z dnia 19 czerwca 1906 roku. L. 61.919

dla kwestury: wpisano w kwesturze pod Nr.: 1238 w dniu: 12/4. 907. Bibliot. K.

Na jakiej zasadzie uczeń żąda imatrykulacyi (inskrypcyi wpisu): na zasadzie wizy za ostatnie półrocze.

dla kwestury tytułem taksy — Zwrócono:		dla kwestury tytułem taksy — Pobrano:	
imatrykulacyjnej (wpisowego)	K. art.	imatrykulacyjnej (wpisowego)	K. art.
laboratoryjnej	K. art.	laboratoryjnej	K. art.
czesnego:	K. h. art.	czesnego:	K. h. art.
„	K. h. art.	„	K. h. art.
„	K. h. art.	„	K. h. art.
„	K. h. art.	„	K. h. art.

Uwolniony w całości

Wykaz odczytów, na które uczeń uczęszczać zamierza.

Przedmiot wykładu:	Ilość godzin tygodniowo	Nazwisko wykładającego	Podpis ucznia
Ogólna i szczegółowa uprawa roślin.	5	Prof. Dr. Rogóyski	
Nawozach pomocniczych.	2	Prof. Dr. Jentys	
Geologia rolnicza.	2	Prof. Dr. Szajnocha	
Ćwiczenia z geologii rolniczej.	2		
Meteorologia i Klimatologia	2	Prof. Dr. Czerny	
Hodowla zwierząt domowych.	6	Prof. Dr. Klecki	
Ekonomia społeczna część II.	3	Prof. Dr. Leo	
Miernictwo i niwelacya	2	Prof. Inż. Dr. Kossak	
O maszynach do sprzętu	1		
Ćwiczenia z inżynieryi rolniczej	3		
Nauka o narzędziach rolniczych	1	Prof. płk. Dr. Kostanecki	
Ćwiczenia z oznaczania narzędzi rolniczych	1		
Patologia roślin część II.	1	Doc. Dr. Bretfeld	
Praktyki	1		
Historya rozwoju Niemiectwa	1	Ks. Prof. Dr. Pawlicki	
Kultura Wschodu a Odrodzenie w Polsce	1	Doc. Dr. Kopera	

wolne na wydziale filozofii

656

Przedmiot wykładu:	Ilość godzin tygodniowo	Nazwisko wykładającego	Podpis ucznia
Stworzenia lata ostatnie	1	Ja. Doc. Grabowski	
Psychofizyka	3.	Dr. Prof. Heinrich.	

Poświadczam niniejszem, iż JP. Moraweski Stanisław Karol złożył prośbę o uwolnienie od opłaty czesnego na półrocze letnie r. szk. 1907 opartą na zasadach wyszczególnionych w 2 ustępie 1 § 15-go Ustawy o czesnem, i może być przeto wpisany prowizorycznie w poczet Uczniów Wydziału.

Kraków, dnia 11 Kwietnia 1907

Dziekan

Dr. P. Rost

Według dotyczących przepisów mają uczniowie wpisywać przedmioty naukowe do rodowodu i książeczek legitymacyjnych zupełnie tak, jak takowe w spisie wyrażone zostały.

Nie wolno jest wpisywać do jednej rubryki rodowodu lub książeczki nazwisk dwóch nauk; ale **każdy przedmiot powinien być wpisanym w osobnej przegródce.** Gdyby jedna stronica książeczki nie starczyła do zapisania wszystkich przedmiotów, których Uczeń w jednem półroczu słuchać zamierza, wtedy ma użyć dwóch stronic.

Przy wyliczaniu odczytów w rodowodzie ma być umieszczony własnoręczny podpis Ucznia w ostatniej rubryce obok nazwiska każdego Nauczyciela (§ 8. Ustawy naukowej z d. 1 października 1850 roku).

W rodowodzie i w książeczce legitymacyjnej, jako dokumentach urzędowych, są skrobanki zabronione.

Rok szk. 190 6/7

RODOWÓD

Półrocze II letnie

657

Nazwisko i imię ucznia	Jest uczniem zwyczajnym czy nadzwyczajnym	Oznaczenie Wydziału
Jan Muszalski	Zwyczajny	filozoficzny oddział rolniczy

Miejsce urodzenia	Wiek	Religia	Narodowość	Obywatelstwo	Mieszkanie w Krakowie
Stany Tarnobrzeg gub.	20	Rzym.-Kat.	polska	Rossyjskie	ul.: Jemiołowskiego L. domu: 5

Imię, zatrudnienie i miejsce zamieszkania ojca lub opiekuna: Jan Muszalski, lekarz w Korowie

Oświadczenie się do służby wojskowej: w 1908 r.

Zakład naukowy, w którym uczeń strawił ostatnie półrocze: Uniwersytet Jagiell.

Pobiera stypendyum z fundacyi:
rocznie k. ..... h. ..... udzielone przez .....
dekretem z dnia ..... L. .....

dla kwestury: wpisano w kwesturze pod Nr.: 1191 w dniu: 12/4. 907.

Bibliot. K. 2

Na jakiej zasadzie uczeń żąda imatrykulacyi (inskrypcyi wpisu): indultum

dla kwestury tytułem taksy — Zwrócono:	dla kwestury tytułem taksy — Pobrano:
imatrykulacyjnej (wpisowego) K. ..... art.	imatrykulacyjnej (wpisowego) K. ..... art. .....
laboratoryjnej . . . . . K. ..... art.	laboratoryjnej . . . . . K. ..... art. .....
czesnego: K. ..... h. ..... art.	czesnego: K. 50 h. 70 art. 1191
„ K. ..... h. ..... art.	„ K. ..... h. ..... art. .....
„ K. ..... h. ..... art.	„ K. ..... h. ..... art. .....
„ K. ..... h. ..... art.	„ K. ..... h. ..... art. .....

Wykaz odczytów, na które uczeń uczęszczać zamierza.

Przedmiot wykładu:	Ilość godzin tygodniowo	Nazwisko wykładającego	Podpis ucznia
Chemija organiczna	5	Prof. Johnmann	
Botanika rolnicza	4	Prof. Janczewski	
Ćwiczenia botaniczne	2	Prof. Janczewski / Doc. Brzeziński	
Fizjologja roślin	5	Prof. Godlewski	
Repetytorjum z fizjologji roślin	1	Prof. Godlewski	
Zasady zoologji	3	Prof. Jarocki	
Fizjologja zwierząt domowych	3	Doc. Sidlecki	
~~Wstęp do nauki gospodarstwa wiejskiego~~	~~1~~	~~Prof. Rogóyski~~	
Geometrja wykreślna	2	Prof. Sikorski	

Jan Muszalski

Przedmiot wykładu	Ilość godzin tygodniowo	Nazwisko wykładającego	Podpis ucznia

Poświadczam niniejszem, iż JP. ..... złożył prośbę o uwolnienie od opłaty czesnego na półrocze ..... r. szk. 190 ..... opartą na zasadach wyszczególnionych w 2 ustępie 1 § 15-go Ustawy o czesnem, i może być przeto wpisany prowizorycznie w poczet Uczniów Wydziału.

Kraków, dnia 190

Dziekan

Według dotyczących przepisów mają uczniowie wpisywać przedmioty naukowe do rodowodu i książeczek legitymacyjnych zupełnie tak, jak takowe w spisie wyrażone zostały.

Nie wolno jest wpisywać do jednej rubryki rodowodu lub książeczki nazwisk dwóch nauk; ale **każdy przedmiot powinien być wpisanym w osobnej przegródce.** Gdyby jedna stronica książeczki nie starczyła do zapisania wszystkich przedmiotów, których Uczeń w jednem półroczu słuchać zamierza, wtedy ma użyć dwóch stronic.

Przy wyliczaniu odczytów w rodowodzie ma być umieszczony własnoręczny podpis Ucznia w ostatniej rubryce obok nazwiska każdego Nauczyciela (§ 8. Ustawy naukowej z d. 1 października 1850 roku).

W rodowodzie i w książeczce legitymacyjnej, jako dokumentach urzędowych, są skrobanki zabronione.

Rok szk. 190 6/7

RODOWÓD

Półrocze II

659

Nazwisko i imię ucznia	Jest uczniem zwyczajnym czy nadzwyczajnym	Oznaczenie Wydziału
Lucjan Nieniński	Zwyczajnym	Studyum rolnicze

Miejsce urodzenia	Wiek	Religia	Narodowość	Obywatelstwo	Mieszkanie w Krakowie
Warszawa	21	rz. kat.	Polska	Państwo rosyjskie	ul.: św. Tomasza L. domu: 17

Imię, zatrudnienie i miejsce zamieszkania ojca ~~lub opiekuna~~: Leon; fabrykant; Warszawa

Oświadczenie się do służby wojskowej:

Zakład naukowy, w którym uczeń strawił ostatnie półrocze: Gimnazyum rządowe w Warszawie-Podz.

Pobiera stypendyum z fundacyi: ..... rocznie k. ..... h. ..... udzielone przez ..... dekretem z dnia .....

dla kwestury: wpisano w kwesturze pod Nr.: 819 w dniu: 11/4. 907. Bibliot. K. 2

Na jakiej zasadzie uczeń żąda imatrykulacyi (inskrypcyi wpisu): Austryackiej matury.

dla kwestury tytułem taksy	Zwrócono:			dla kwestury tytułem taksy	Pobrano:		
	imatrykulacyjnej (wpisowego)	K.	art.		imatrykulacyjnej (wpisowego)	K.	art. .....
	laboratoryjnej	K.	art.		laboratoryjnej	K. 60	art. 819
	czesnego:	K. ..... h.	art.		czesnego:	K. ..... h.	art. .....
	„	K. ..... h.	art.		„	K. ..... h.	art. .....
	„	K. ..... h.	art.		„	K. ..... h.	art. .....
	„	K. ..... h.	art.		„	K. ..... h.	art. .....

Wykaz odczytów, na które uczeń uczęszczać zamierza.

Przedmiot wykładu:	Ilość godzin tygodniowo	Nazwisko wykładającego	Podpis ucznia
Chemia organiczna	5	Prof. Dr. Lehmann	Lucjan Nieniński
Botanika rolnicza	4	Prof. Dr. Janczewski	
Ćwiczenia botaniczne	2	Doc. Dr. Brzezinski	
Fizyologia roślin	5	Prof. Dr. Łodziński	
~~Repetytoryum z fiz. roślin~~	~~1~~	~~Prof. Dr. Łodziński~~	
Zasady zoologii	3	Prof. Dr. Garbowski	
Fizyologia zw. domowych	3	Prof. Dr. Liebich	
~~Wstęp do nauki gospod. wiejskiego~~	~~1~~	~~Prof. Rostafiński~~	
Seminarya wspólna z repetytorem	2	Prof. Dr. Likiernik	
Repetytoryum z fizyologii rośl.	1	Doc. Dr. Łodziński	

Lucjan Nieniński

Nie mamo uwagi żadnej chodzę regularnie
Dn 10/4 907 Godlewski

860

Przedmiot wykładu	Ilość godzin tygodniowo	Nazwisko wykładającego	Podpis ucznia

Poświadczam niniejszem, iż JP. ..... złożył prośbę o uwolnienie od opłaty czesnego na półrocze ..... r. szk. 190 ..... opartą na zasadach wyszczególnionych w 2 ustępie 1 § 15-go Ustawy o czesnem, i może być przeto wpisany prowizorycznie w poczet Uczniów Wydziału.

Kraków, dnia 190

Dziekan

Według dotyczących przepisów mają uczniowie wpisywać przedmioty naukowe do rodowodu i książeczek legitymacyjnych zupełnie tak, jak takowe w spisie wyrażone zostały.

Nie wolno jest wpisywać do jednej rubryki rodowodu lub książeczki nazwisk dwóch nauk; ale **każdy przedmiot powinien być wpisanym w osobnej przegródce.** Gdyby jedna stronica książeczki nie starczyła do zapisania wszystkich przedmiotów, których Uczeń w jednem półroczu słuchać zamierza, wtedy ma użyć dwóch stronic.

Przy wyliczaniu odczytów w rodowodzie ma być umieszczony własnoręczny podpis Ucznia w ostatniej rubryce obok nazwiska każdego Nauczyciela (§ 8. Ustawy naukowej z d. 1 października 1850 roku).

W rodowodzie i w książeczce legitymacyjnej, jako dokumentach urzędowych, są skrobanki zabronione.

Rok szk. 1907

RODOWÓD

Półrocze letnie

661

Nazwisko i imię ucznia	Jest uczniem zwyczajnym czy nadzwyczajnym	Oznaczenie Wydziału
Olszewski Antoni	Zwyczajny	Rolniczy

Miejsce urodzenia	Wiek	Religia	Narodowość	Obywatelstwo	Mieszkanie w Krakowie
Nalewanki gub.	21	Bł. kat.	Polak	Rosyi	ul.: Poniatow L. domu: 21.

Imię, zatrudnienie i miejsce zamieszkania ojca lub opiekuna: Józef Olszewski Mytnica Kijow. gub. Rosya wł. ziemski.

Oświadczenie się do służby wojskowej: Wolny

Zakład naukowy, w którym uczeń strawił ostatnie półrocze: gimna. B. Cerkiew

Pobiera stypendyum z fundacyi: ..... rocznie k. ..... h. ..... udzielone przez ..... dekretem z dnia ..... L. .....

dla kwestury: wpisano w kwesturze 2554 pod Nr.: 2515. 907. w dniu: Bibliot. K. 2

Na jakiej zasadzie uczeń żąda imatrykulacyi (inskrypcyi wpisu)

Zwrócono:			Pobrano:		
dla kwestury tytułem taksy	imatrykulacyjnej (wpisowego) K. ..... art.		dla kwestury tytułem taksy	imatrykulacyjnej (wpisowego) K. 6 art. 2554	
	laboratoryjnej . . . . . K. ..... art.			laboratoryjnej . . . . . K. ..... art. 2554	
	czesnego: K. ..... h. ..... art.			czesnego: K. 27 h. 30 art.	
	„ K. ..... h. ..... art.			„ K. ..... h. ..... art.	
	„ K. ..... h. ..... art.			„ K. ..... h. ..... art.	
	„ K. ..... h. ..... art.			„ K. ..... h. ..... art.	

Wykaz odczytów, na które uczeń uczęszczać zamierza.

Przedmiot wykładu:	Ilość godzin tygodniowo	Nazwisko wykładającego	Podpis ucznia
Ćwiczenia Chemiczne	9	Rodz. Schramm	A. Olszewski
Ćwiczenia Botaniczne	2	Rodz. Janczewski	
Geometrya Wykreślna	2	Rodz. Sikorski	

662

Przedmiot wykładu	Ilość godzin tygodniowo	Nazwisko wykładającego	Podpis ucznia

Poświadczam niniejszem, iż JP. ..... złożył prośbę o uwolnienie od opłaty czesnego na półrocze ..... r. szk. 190 ..... opartą na zasadach wyszczególnionych w 2 ustępie 1 § 15-go Ustawy o czesnem, i może być przeto wpisany prowizorycznie w poczet Uczniów Wydziału.

Kraków, dnia ..... 190 .....

Dziekan

Według dotyczących przepisów mają uczniowie wpisywać przedmioty naukowe do rodowodu i książeczek legitymacyjnych zupełnie tak, jak takowe w spisie wyrażone zostały.

Nie wolno jest wpisywać do jednej rubryki rodowodu lub książeczki nazwisk dwóch nauk; ale **każdy przedmiot powinien być wpisanym w osobnej przegródce.** Gdyby jedna stronica książeczki nie starczyła do zapisania wszystkich przedmiotów, których Uczeń w jednem półroczu słuchać zamierza, wtedy ma użyć dwóch stronic.

Przy wyliczaniu odczytów w rodowodzie ma być umieszczony własnoręczny podpis Ucznia w ostatniej rubryce obok nazwiska każdego Nauczyciela (§ 8. Ustawy naukowej z d. 1 października 1850 roku).

W rodowodzie i w książeczce legitymacyjnej, jako dokumentach urzędowych, są skrobanki zabronione.

Rok szk. 190 6/7

RODOWÓD.

Półrocze: letnie

Nazwisko i imię ucznia	Jest uczniem zwyczajnym czy nadzwyczajnym	Oznaczenie Wydziału
Orłowski Antoni-Paweł	zwyczajnym	filozoficzny

Miejsce urodzenia	Wiek	Religia	Narodowość	Poddaństwo	Mieszkanie w Krakowie
m. Kauszany	19	Rz.-Katol.	Polak	Rosyjskie	ul: Zwierzyniecka L. domu: 22 I p.

Imię, zatrudnienie i miejsce zamieszkania ojca ~~lub opiekuna~~	Czesław, rządca, m. Kiszyniów
Oświadczenie się do służby wojskowej	
Zakład naukowy, w którym uczeń strawił ostatnie półrocze	C. K. Uniwersytet Jagielloński w Krakowie

Pobiera stypendyum z fundacyi: .....
rocznie k. ..... h. ..... udzielone przez .....
dekretem z dnia ..... L. .....

dla kwestury: wpisano w kwesturze pod Nr.: 395 w dniu: 6/4. 907. Bibliot. K. 2

Na jakiej zasadzie uczeń żąda imatrykulacyi (inskrypcyi wpisu) na zasadzie matury gymnazyalnej.

Zwrócono:		Pobrano:	
imatrykulacyjnej (wpisowego)	K. ..... art.	imatrykulacyjnej (wpisowego)	K. ..... art. .....
laboratoryjnej	K. ..... art.	laboratoryjnej	K. 48 ..... art. .....
czesnego:	K. ..... h. ..... art.	czesnego:	K. 30 h. ..... art. 395
„	K. ..... h. ..... art.	„	K. ..... h. ..... art. .....
„	K. ..... h. ..... art.	„	K. ..... h. ..... art. .....
„	K. ..... h. ..... art.	„	K. ..... h. ..... art. .....

dla kwestury — tytułem taksy

Wykaz odczytów, na które uczeń uczęszczać zamierza.

Przedmiot wykładu:	Ilość godzin tygodniowo	Nazwisko wykładającego	Podpis ucznia
Chemja organiczna	5.	Pr. Dr Szramm	Antoni Orłowski
Botanika rolnicza	4.	Pr. Dr. Janczewski	
Ćwiczenia botaniczne	2.	Pr. Dr. Janczewski	
Fizyologja roślin	5.	Pr. Dr Godlewski	
Repetytoryum z fizyologji roślin	1.	Pr. Dr Godlewski	
Zasady zoologji	5.	Pr. Dr. Garbowski	
Fizyologya zwierząt domowych	5.	Pr. Dr Siedlecki	

wydawano w dyrekcyi studya rolniczego
Dn. 23/3 907 Godlew

Przedmiot wykładu:	Ilość godzin tygodniowo	Nazwisko wykładającego	Podpis ucznia

Poświadczam niniejszem, iż JP. ..... złożył prośbę o uwolnienie od opłaty czesnego na półrocze ..... r. szk. 190 ..... opartą na zasadach wyszczególnionych w 2 ustępie 1 § 15-go Ustawy o czesnem, i może być przeto wpisany prowizorycznie w poczet Uczniów Wydziału.

Kraków, dnia 190

Dziekan

Według dotyczących przepisów mają uczniowie wpisywać przedmioty naukowe do rodowodu i książeczek legitymacyjnych zupełnie tak, jak takowe w spisie wyrażone zostały.

Nie wolno jest wpisywać do jednej rubryki rodowodu lub książeczki nazwisk dwóch nauk; ale **każdy przedmiot powinien być wpisanym w osobnej przegródce.** Gdyby jedna stronica książeczki nie starczyła do zapisania wszystkich przedmiotów, których Uczeń w jednem półroczu słuchać zamierza, wtedy ma użyć dwóch stronic.

Przy wyliczaniu odczytów w rodowodzie ma być umieszczony własnoręczny podpis Ucznia w ostatniej rubryce obok nazwiska każdego Nauczyciela (§ 8. Ustawy naukowej z d. 1 października 1850 roku).

W rodowodzie i w książeczce legitymacyjnej, jako dokumentach urzędowych, są skrobanki zabronione.

Rok szk. 1906/7

RODOWÓD

Półrocze II

665

Nazwisko i imię ucznia	Jest uczniem zwyczajnym czy nadzwyczajnym	Oznaczenie Wydziału
Orzechowski Franciszek	zwyczajnym	Wydz. Filozof. Studyum rolnicze.

Miejsce urodzenia	Wiek	Religia	Narodowość	Obywatelstwo	Mieszkanie w Krakowie
Miechynice Król. Pols.	19 Lat.	Rzymsko Katol.	Polak	austryackie	ul.: Szlak L. domu: 31.

Imię, zatrudnienie i miejsce zamieszkania ojca lub opiekuna: Ojciec Józef. urzędnik prywatny. Szlak 31.

Oświadczenie się do służby wojskowej:

Zakład naukowy, w którym uczeń strawił ostatnie półrocze: C. K. Uniwersytet Jagelloński

Pobiera stypendyum z fundacyi: rocznie k. ..... h. ..... udzielone przez ..... dekretem z dnia ..... L.

dla kwestury: wpisano w kwesturze pod Nr.: 2505 w dniu: 12/5. 907. Bibliot. K. 1 maj

Na jakiej zasadzie uczeń żąda imatrykulacyi (inskrypcyi wpisu)

dla kwestury tytułem taksy — Zwrócono:		dla kwestury tytułem taksy — Pobrano:	
imatrykulacyjnej (wpisowego)	K. ..... art.	imatrykulacyjnej (wpisowego)	K. ..... art. .....
laboratoryjnej	K. ..... art.	laboratoryjnej	K. ..... art. .....
czesnego:	K. ..... h. ..... art.	czesnego:	K. ..... h. ..... art. .....
„	K. ..... h. ..... art.	„	K. ..... h. ..... art. .....
„	K. ..... h. ..... art.	„	K. ..... h. ..... art. .....
„	K. ..... h. ..... art.	„	K. ..... h. ..... art. .....
„	K. ..... h. ..... art.	„	K. ..... h. ..... art. .....

Wykaz odczytów, na które uczeń uczęszczać zamierza.

Przedmiot wykładu:	Ilość godzin tygodniowo	Nazwisko wykładającego	Podpis ucznia
Chemia organiczna	5	Dr Schramm	Orzechowski Fr. Franciszek
Botanika rolnicza	4	Dr. Jaworowski	
Ćwiczenia botaniczne	2	Dr. Jaworowski Dr. Brzeziński	
Fizyologia roślin	5	Dr. Godlewski	
Zasady Zoologji	3	Dr Garbowski	
Fizyologia zwierząt domowych	3	Dr. Siedlecki	
~~Wstęp do nauki gospodarstwa wiejsk.~~	~~4~~	~~Dr. Bujwidzki~~	
Geometrya wykreślna	2	Pr. Sikorski	

Wpisano w Księgę Uczniów pod Nr. 2505 Dnia 26/5 907 Gustkowski

666

Przedmiot wykładu	Ilość godzin tygodniowo	Nazwisko wykładającego	Podpis ucznia

Poświadczam niniejszem, iż JP. ..... złożył prośbę

o uwolnienie od opłaty czesnego na półrocze ..... r. szk. 190 ..... opartą na zasadach wy

szczególnionych w 2 ustępie 1 § 15-go Ustawy o czesnem, i może być przeto wpisany prowizorycznie

w poczet Uczniów Wydziału.

Kraków, dnia 26 Kw. 190 7

Dziekan

Zgadzam się na wpisanie prowizoryczne.
M. P. Rudzki

Według dotyczących przepisów mają uczniowie wpisywać przedmioty naukowe do rodowodu i książeczek legitymacyjnych zupełnie tak, jak takowe w spisie wyrażone zostały.

Nie wolno jest wpisywać do jednej rubryki rodowodu lub książeczki nazwisk dwóch nauk; ale **każdy przedmiot powinien być wpisanym w osobnej przegródce.** Gdyby jedna stronica książeczki nie starczyła do zapisania wszystkich przedmiotów, których Uczeń w jednem półroczu słuchać zamierza, wtedy ma użyć dwóch stronic.

Przy wyliczaniu odczytów w rodowodzie ma być umieszczony własnoręczny podpis Ucznia w ostatniej rubryce obok nazwiska każdego Nauczyciela (§ 8. Ustawy naukowej z d. 1 października 1850 roku).

W rodowodzie i w książeczce legitymacyjnej, jako dokumentach urzędowych, są skrobanki zabronione.

Rok szk. 190 7 Oskierko. **RODOWÓD** Półrocze V

666

Nazwisko i imię ucznia	Jest uczniem zwyczajnym czy nadzwyczajnym	Oznaczenie Wydziału
Wład. Oskierko	zwyczajny	rolniczy

Miejsce urodzenia	Wiek	Religia	Narodowość	Obywatelstwo	Mieszkanie w Krakowie
Kotwica	23	Kat.	polska	austr.	ul.: Garbarska L. domu: 7

Imię, zatrudnienie i miejsce zamieszkania ojca lub opiekuna: Kazimierz Oskierko właśc. dóbr Tuchowiec

Oświadczenie się do służby wojskowej: —

Zakład naukowy, w którym uczeń strawił ostatnie półrocze: Tuchowiec C.K. gimnazyum

Pobiera stypendyum z fundacyi:
rocznie k. ..... h. ..... udzielone przez
dekretem z dnia ..... L. .....

dla kwestury: wpisano w kwesturze pod Nr.: 2360 w dniu: 27/4. 907. Bibliot. K. 2

Na jakiej zasadzie uczeń żąda imatrykulacyi (inskrypcyi wpisu): —

dla kwestury tytułem taksy — Zwrócono:		dla kwestury tytułem taksy — Pobrano:	
imatrykulacyjnej (wpisowego)	K. ..... art.	imatrykulacyjnej (wpisowego)	K. ..... art. .....
laboratoryjnej	K. ..... art.	laboratoryjnej	K. ..... art. .....
czesnego:	K. ..... h. ..... art.	czesnego:	K. 60 00 h. ..... art. 2365
„	K. ..... h. ..... art.	„	K. ..... h. ..... art. .....
„	K. ..... h. ..... art.	„	K. ..... h. ..... art. .....
„	K. ..... h. ..... art.	„	K. ..... h. ..... art. .....

Wykaz odczytów, na które uczeń uczęszczać zamierza.

Przedmiot wykładu:	Ilość godzin tygodniowo	Nazwisko wykładającego	Podpis ucznia
Agrotechnika i ekon. wyp. rolna	5	Rogóyski	
Geologya rolnicza	1	Szajnocha	
ćw. i wycieczki geolog.	2	—	
Meteorologia i klimat.	2	Czerny	
Nauka o glebach. ćw.	1	Rudzki	
ćw. w drenaż. kwadr. ćw.	1	—	
Hodowla ro. dom.	6	Klodt	
Przemysł rolny	1	Kostrzewski	
Weterynarya i nauka	2		
O pszczołach i ćwicz.	1	Lorentz	
ćw. w inś. rolu.	2		
Ekonomika gospodarstwa	3	Rey	

Zbadano w Dyrekcyi Skarbowej stwierdza
Dn. 27/4 907 Gerken

Przedmiot wykładu	Ilość godzin tygodniowo	Nazwisko wykładającego	Podpis ucznia

Poświadczam niniejszem, iż JP. ..... złożył prośbę o uwolnienie od opłaty czesnego na półrocze ..... r. szk. 190 ..... opartą na zasadach wyszczególnionych w 2 ustępie 1 § 15-go Ustawy o czesnem, i może być przeto wpisany prowizorycznie w poczet Uczniów Wydziału.

Kraków, dnia ..... 190 .....

Dziekan

Według dotyczących przepisów mają uczniowie wpisywać przedmioty naukowe do rodowodu i książeczek legitymacyjnych zupełnie tak, jak takowe w spisie wyrażone zostały.

Nie wolno jest wpisywać do jednej rubryki rodowodu lub książeczki nazwisk dwóch nauk; ale **każdy przedmiot powinien być wpisanym w osobnej przegródce.** Gdyby jedna stronica książeczki nie starczyła do zapisania wszystkich przedmiotów, których Uczeń w jednem półroczu słuchać zamierza, wtedy ma użyć dwóch stronic.

Przy wyliczaniu odczytów w rodowodzie ma być umieszczony własnoręczny podpis Ucznia w ostatniej rubryce obok nazwiska każdego Nauczyciela (§ 8. Ustawy naukowej z d. 1 października 1850 roku).

W rodowodzie i w książeczce legitymacyjnej, jako dokumentach urzędowych, są skrobanki zabronione.

Rok szk. 190 6/7.

RODOWÓD

Półrocze II.

Nazwisko i imię ucznia	Jest uczniem zwyczajnym czy nadzwyczajnym	Oznaczenie Wydziału
Tadeusz Ossowski	Zwyczajnym	filozoficzny

Miejsce urodzenia	Wiek	Religia	Narodowość	Obywatelstwo	Mieszkanie w Krakowie
Pustocha (Ukraina)	22	R. K.	Polska	rosyjskie	ul. Sędziowska L. domu: 17.

Imię, zatrudnienie i miejsce zamieszkania ojca lub opiekuna: Zofja Ossowska, posesorka Pustocha

Oświadczenie się do służby wojskowej:

Zakład naukowy, w którym uczeń strawił ostatnie półrocze: Uniwersytet Jagielloński

Pobiera stypendyum z fundacyi:

rocznie k. ..... h. ..... udzielone przez .....

dekretem z dnia ..... L. .....

dla kwestury: wpisano w kwesturze pod Nr.: 2964. w dniu: 11/5. 907.

Bibliot. K. 2

Na jakiej zasadzie uczeń żąda imatrykulacyi (inskrypcyi wpisu)

dla kwestury tytułem taksy — Zwrócono:		dla kwestury tytułem taksy — Pobrano:	
imatrykulacyjnej (wpisowego) K. ..... art.		imatrykulacyjnej (wpisowego) K. ..... art.	Uwolniony w całości
laboratoryjnej . . . . . K. ..... art.		laboratoryjnej . . . . . K. ..... art.	
czesnego: K. ..... h. ..... art.		czesnego: K. ..... h. ..... art.	
„ K. ..... h. ..... art.		„ K. ..... h. ..... art.	
„ K. ..... h. ..... art.		„ K. ..... h. ..... art.	
„ K. ..... h. ..... art.		„ K. ..... h. ..... art.	

Wykaz odczytów, na które uczeń uczęszczać zamierza.

Przedmiot wykładu:	Ilość godzin tygodniowo	Nazwisko wykładającego	Podpis ucznia
Chemja organiczna	5	Prof. Dr. Schramm	Tadeusz Ossowski
Botanika rolnicza	4	Prof. Dr. Janczewski	
Ćwiczenia botaniczne	2.	tenże	
Fizyologja zwierząt domowych	3	Prof. Dr. Wiedlecki	
Fizyologja roślin	5	Prof. Dr. Godlewski	
Repetytorjum z fizyologji roślin	1.	tenże	
Zasady zoologji	3.	Prof. Dr. Garbowski	
Geometrja wykreślna	2.	Prof. Inż. Sikorski.	

670

Przedmiot wykładu	Ilość godzin tygodniowo	Nazwisko wykładającego	Podpis ucznia

Poświadczam niniejszem, iż JP. ..... złożył prośbę o uwolnienie od opłaty czesnego na półrocze ..... r. szk. 190 ..... opartą na zasadach wyszczególnionych w 2 ustępie 1 § 15-go Ustawy o czesnem, i może być przeto wpisany prowizorycznie w poczet Uczniów Wydziału.

Kraków, dnia 22 kw 1907

Dziekan
M. P. Rudz

Zgadzam się na spóźniony wpis
M. P. Rudz

Według dotyczących przepisów mają uczniowie wpisywać przedmioty naukowe do rodowodu i książeczek legitymacyjnych zupełnie tak, jak takowe w spisie wyrażone zostały.

Nie wolno jest wpisywać do jednej rubryki rodowodu lub książeczki nazwisk dwóch nauk; ale **każdy przedmiot powinien być wpisanym w osobnej przegródce.** Gdyby jedna stronica książeczki nie starczyła do zapisania wszystkich przedmiotów, których Uczeń w jednem półroczu słuchać zamierza, wtedy ma użyć dwóch stronic.

Przy wyliczaniu odczytów w rodowodzie ma być umieszczony własnoręczny podpis Ucznia w ostatniej rubryce obok nazwiska każdego Nauczyciela (§ 8. Ustawy naukowej z d. 1 października 1850 roku).

W rodowodzie i w książeczce legitymacyjnej, jako dokumentach urzędowych, są skrobanki zabronione.

Rok szk. 1906/7

RODOWÓD

Półrocze II. 671

Nazwisko i imię ucznia	Jest uczniem zwyczajnym czy nadzwyczajnym	Oznaczenie Wydziału
Pieniążek Witold	zwyczajny	filozofia (rolnictwo)

Miejsce urodzenia	Wiek	Religia	Narodowość	Obywatelstwo	Mieszkanie w Krakowie
Kraków Bracka 10	18 lat	Rzymsko-katolicka	Polak	austryacki	ul.: Bracka L. domu: 10

Imię, zatrudnienie i miejsce zamieszkania ojca lub opiekuna	Pieniążek Przemysław Dr. med. i Prof. Uni. Jag. Kraków Bracka 10.
Oświadczenie się do służby wojskowej	18 lat mając będę dopiero stawał do wojska
Zakład naukowy, w którym uczeń strawił ostatnie półrocze	C. K. Uniwersytet Jagielloński w Krakowie

Pobiera stypendyum z fundacyi: .....
rocznie k. ..... h. ..... udzielone przez .....
dekretem z dnia ..... L. .....

dla kwestury: wpisano w kwesturze pod Nr.: 198 w dniu: 4/4. 907. Bibliot. K. 1

Na jakiej zasadzie uczeń żąda imatrykulacyi (inskrypcyi wpisu) na podstawie świadectwa dojrzałości z gimnazyum św. Jacka w Krakowie. —

Zwrócono: (dla kwestury, tytułem taksy)	Pobrano: (dla kwestury, tytułem taksy)
imatrykulacyjnej (wpisowego) K. ..... art.	imatrykulacyjnej (wpisowego) K. ..... art. .....
laboratoryjnej . . . . . K. ..... art.	laboratoryjnej . . . . . K. ..... art. .....
czesnego: K. ..... h. ..... art.	czesnego: K. 52 h. 50 art. 198
„ K. ..... h. ..... art.	„ K. ..... h. ..... art. .....
„ K. ..... h. ..... art.	„ K. ..... h. ..... art. .....
„ K. ..... h. ..... art.	„ K. ..... h. ..... art. .....

Wykaz odczytów, na które uczeń uczęszczać zamierza.

Przedmiot wykładu:	Ilość godzin tygodniowo	Nazwisko wykładającego	Podpis ucznia
Chemia organiczna	5	Prof. Dr. Schramm	Pieniążek
Botanika rolnicza	4	Prof. Dr. Janczewski	Pieniążek
Ćwiczenia botaniczne	2	~~Prof. Dr. Janczewski i Dr. pr. Dr.~~ Brzeziński	Pieniążek
Fizyologia roślin	5	Prof. Dr. Godlewski	Pieniążek
Repetytoryum z fizyologii roślin	1	Prof. Dr. Godlewski	Pieniążek
Zasady zoologii	3	Prof. Dr. Grabowski	Pieniążek
Fizyologia zwierząt domowych	3	Prof. Dr. Siedlecki	Pieniążek
~~Wstęp do nauki gospodarstwa wiejskiego~~	1	Prof. Dr. Rogóyski	Pieniążek
Geometrya wykreślna	2	Prof. Inż. Sikorski	Pieniążek

Oddziano w dyrekcyi chodnym rolniczym
Dnia 4/4 907 Godlewski

672

Przedmiot wykładu	Ilość godzin tygodniowo	Nazwisko wykładającego	Podpis ucznia

Poświadczam niniejszem, iż JP. ..... złożył prośbę o uwolnienie od opłaty czesnego na półrocze ..... r. szk. 190 ..... opartą na zasadach wyszczególnionych w 2 ustępie 1 § 15-go Ustawy o czesnem, i może być przeto wpisany prowizorycznie w poczet Uczniów Wydziału.

Kraków, dnia ..... 190 ...

Dziekan

Według dotyczących przepisów mają uczniowie wpisywać przedmioty naukowe do rodowodu i książeczek legitymacyjnych zupełnie tak, jak takowe w spisie wyrażone zostały.

Nie wolno jest wpisywać do jednej rubryki rodowodu lub książeczki nazwisk dwóch nauk; ale **każdy przedmiot powinien być wpisanym w osobnej przegródce.** Gdyby jedna stronica książeczki nie starczyła do zapisania wszystkich przedmiotów, których Uczeń w jednem półroczu słuchać zamierza, wtedy ma użyć dwóch stronic.

Przy wyliczaniu odczytów w rodowodzie ma być umieszczony własnoręczny podpis Ucznia w ostatniej rubryce obok nazwiska każdego Nauczyciela (§ 8. Ustawy naukowej z d. 1 października 1850 roku).

W rodowodzie i w książeczce legitymacyjnej, jako dokumentach urzędowych, są skrobanki zabronione.

Rok szk. 190 7.

RODOWÓD

Półrocze V.

Nazwisko i imię ucznia	Jest uczniem zwyczajnym czy nadzwyczajnym	Oznaczenie Wydziału
Dziewulski Stanisław	zwyczajnym	filozoficzny

Miejsce urodzenia	Wiek	Religia	Narodowość	Obywatelstwo	Mieszkanie w Krakowie
Lanckorona	urodz. 1885	rz. kat.	polska	austryackie	ul.: Sarbiewskiego L. domu: 1.

Imię, zatrudnienie i miejsce zamieszkania ojca lub opiekuna: Dominik Stanisław Gadkowski

Oświadczenie się do służby wojskowej:

Zakład naukowy, w którym uczeń strawił ostatnie półrocze: Uniwersytet Jagielloński

Pobiera stypendyum z fundacyi: ..... rocznie k. ..... h. ..... udzielone przez ..... dekretem z dnia ..... L. .....

dla kwestury: wpisano w kwesturze pod Nr.: 674. 907. w dniu: Bibliot. K. 2

Na jakiej zasadzie uczeń żąda imatrykulacyi (inskrypcyi wpisu): Tradycyi

dla kwestury tytułem taksy — Zwrócono:		dla kwestury tytułem taksy — Pobrano:	
imatrykulacyjnej (wpisowego)	K. ..... art.	imatrykulacyjnej (wpisowego)	K. ..... art. .....
laboratoryjnej	K. ..... art.	laboratoryjnej	K. ..... art. .....
czesnego:	K. ..... h. ..... art.	czesnego:	K. 58 80 art. 386
„	K. ..... h. ..... art.	„	K. ..... h. ..... art. .....
„	K. ..... h. ..... art.	„	K. ..... h. ..... art. .....
„	K. ..... h. ..... art.	„	K. ..... h. ..... art. .....

Wykaz odczytów, na które uczeń uczęszczać zamierza.

Przedmiot wykładu:	Ilość godzin tygodniowo	Nazwisko wykładającego	Podpis ucznia
Rachunkowość rolnicza	2.	P. Zaborowski	
Ćwiczenia z obrachowania	2.	„ „ „	
Organizacya gospodarstw wiejskich	2.	Ks. Dr. Laborzycki	
Konserwatoryum z praktyką	2.	„ „ „	
Konserwatoryum rolnicze	2.	Ks. Dr. Wilecki	
Ćwiczenia z mechanicznych roln.	2.	Ks. Inż. Ś. Jarosz	
Encyklopedyka leśnictwa	2.	Bachtin. Nowicki	
Demonstracye ogrodnictwa	1.	Inż. Ks. Brzezinski	
Konserwatoryum hodowlane	2.	Ks. Dr. Wilecki	
Weterynarya	2.	Ks. Dr. Nowak	
Demonstracye weterynar.	1.	„ „ „	
Rybactwo	2.		
Technologia rolnicza	2.	Ks. Kuczyński	
Nauki: prawo państwowe i administracyjne	3.	Ks. Dr. Dobrzański	
Nauka zdrowości	1.	Ks. Dr. Lis	

widziano w dyrekcyi z księgą uczniowską
Dnia 6/X 07 Gorlan

Przedmiot wykładu	Ilość godzin tygodniowo	Nazwisko wykładającego	Podpis ucznia

Poświadczam niniejszem, iż JP. ..... złożył prośbę o uwolnienie od opłaty czesnego na półrocze ..... r. szk. 190 · ..... opartą na zasadach wyszczególnionych w 2 ustępie 1 § 15-go Ustawy o czesnem, i może być przeto wpisany prowizorycznie w poczet Uczniów Wydziału.

Kraków, dnia ..... 190 .....

Dziekan

Według dotyczących przepisów mają uczniowie wpisywać przedmioty naukowe do rodowodu i książeczek legitymacyjnych zupełnie tak, jak takowe w spisie wyrażone zostały.

Nie wolno jest wpisywać do jednej rubryki rodowodu lub książeczki nazwisk dwóch nauk; ale **każdy przedmiot powinien być wpisanym w osobnej przegródce.** Gdyby jedna stronica książeczki nie starczyła do zapisania wszystkich przedmiotów, których Uczeń w jednem półroczu słuchać zamierza, wtedy ma użyć dwóch stronic.

Przy wyliczaniu odczytów w rodowodzie ma być umieszczony własnoręczny podpis Ucznia w ostatniej rubryce obok nazwiska każdego Nauczyciela (§ 8. Ustawy naukowej z d. 1 października 1850 roku).

W rodowodzie i w książeczce legitymacyjnej, jako dokumentach urzędowych, są skrobanki zabronione.

Rok szk. 190 6/7

RODOWÓD

Półrocze 6.

Nazwisko i imię ucznia	Jest uczniem zwyczajnym czy nadzwyczajnym	Oznaczenie Wydziału
Leszek Roguski	zwyczajny	Filozof. Stud. II

Miejsce urodzenia	Wiek	Religia	Narodowość	Obywatelstwo	Mieszkanie w Krakowie
Warszawa	27.	Katolicka	polska	Rossyjskie	ul.: Bl. Czacza L. domu: 20.

Imię, zatrudnienie i miejsce zamieszkania ojca lub opiekuna: —

Oświadczenie się do służby wojskowej: Chorąży rezerwy

Zakład naukowy, w którym uczeń strawił ostatnie półrocze: Uniwersytet Jagielloński

Pobiera stypendyum z fundacyi: ś/p. Pawła Czabana rocznie k. 320 h. — udzielone przez Senat Akademicki dekretem z dnia 11 grudnia L. 1905

dla kwestury: wpisano w kwesturze pod Nr.: 1334 w dniu: 12/4. 907.

Na jakiej zasadzie uczeń żąda imatrykulacyi (inskrypcyi wpisu): Bibliot. K. 2

dla kwestury tytułem taksy — Zwrócono:		dla kwestury tytułem taksy — Pobrano:	
imatrykulacyjnej (wpisowego)	K. ..... art.	imatrykulacyjnej (wpisowego)	K. ..... art. .....
laboratoryjnej	K. ..... art.	laboratoryjnej	K. ..... art. .....
czesnego:	K. ..... h. ..... art.	czesnego:	K. ..... h. ..... art. .....
„	K. ..... h. ..... art.	„	K. ..... h. ..... art. ..... Uwolniony w całości
„	K. ..... h. ..... art.	„	K. ..... h. ..... art. .....
„	K. ..... h. ..... art.	„	K. ..... h. ..... art. .....

Wykaz odczytów, na które uczeń uczęszczać zamierza.

Przedmiot wykładu:	Ilość godzin tygodniowo	Nazwisko wykładającego	Podpis ucznia
Rachunkowość rolnicza	2	prof. Lubowski	
Ćwiczenia z rachunkowości rolniczej	2	—	
Organizacja gospodarstwa wiejskiego	2	prof. Lisowski	
Konwersatorjum z zakresu gospodarstwa	2	—	
Konwersatorjum Rodowiana	2	prof. Rostafiński	
Konwersatorjum rolnicze	2	prof. Rogóyski	
Ćwiczenia z melioracyj rolniczych	2	prof. Sikorski	
Encyklopedja leśnictwa	2	radca Kowalski	
Demonstracje z ogrodownictwa	1	doc. Brzeziny	
Weterynarja	2	prof. Kosaj	
Demonstracje z weterynarji	2	—	
Wiadomości z Zoologji	1	—	
Technologja rolnicza	2	prof. Heinzel	
Ustrój wiejski, prawo państwowe i administracyjne	3	prof. Rostworowski	
Nauka skarbowości	1	prof. Leo	
Rybactwo.	2		

Roguski

Wydano na Rynku z Ziemi rolnej Dn. 15/4 907 Godlewski

28

676

Przedmiot wykładu	Ilość godzin tygodniowo	Nazwisko wykładającego	Podpis ucznia

Poświadczam niniejszem, iż JP. Leszek Rogoński złożył prośbę o uwolnienie od opłaty czesnego na półrocze letnie r. szk. 1906/7 opartą na zasadach wyszczególnionych w 2 ustępie 1 § 15-go Ustawy o czesnem, i może być przeto wpisany prowizorycznie w poczet Uczniów Wydziału.

Kraków, dnia 15/IV 1907

Dziekan
M. P. Rud

Według dotyczących przepisów mają uczniowie wpisywać przedmioty naukowe do rodowodu i książeczek legitymacyjnych zupełnie tak, jak takowe w spisie wyrażone zostały.

Nie wolno jest wpisywać do jednej rubryki rodowodu lub książeczki nazwisk dwóch nauk; ale **każdy przedmiot powinien być wpisanym w osobnej przegródce.** Gdyby jedna stronica książeczki nie starczyła do zapisania wszystkich przedmiotów, których Uczeń w jednem półroczu słuchać zamierza, wtedy ma użyć dwóch stronic.

Przy wyliczaniu odczytów w rodowodzie ma być umieszczony własnoręczny podpis Ucznia w ostatniej rubryce obok nazwiska każdego Nauczyciela (§ 8. Ustawy naukowej z d. 1 października 1850 roku).

W rodowodzie i w książeczce legitymacyjnej, jako dokumentach urzędowych, są skrobanki zabronione.

677

Rok szk. 1907

RODOWÓD

Półrocze letnie

Nazwisko i imię ucznia	Jest uczniem zwyczajnym czy nadzwyczajnym	Oznaczenie Wydziału
Rożański Marceli	zwyczajny	rolnik

Miejsce urodzenia	Wiek	Religia	Narodowość	Obywatelstwo	Mieszkanie w Krakowie
m. Warszawa	21 l.	katol.	polak	rossyjst	ul.: Sobieskiego L. domu: 7

Imię, zatrudnienie i miejsce zamieszkania ojca lub opiekuna	~ ~ ~ ~
Oświadczenie się do służby wojskowej	Zwolniony
Zakład naukowy, w którym uczeń strawił ostatnie półrocze	uniw. Jagielloński

Pobiera stypendyum z fundacyi: ..... rocznie k. ..... h. ..... udzielone przez ..... dekretem z dnia ..... L.

dla kwestury: wpisano w kwesturze pod Nr.: 1552 w dniu: 12/4. 907.

Na jakiej zasadzie uczeń żąda imatrykulacyi (inskrypcyi wpisu)

Bibliot. K. 2

Zwrócono:		Pobrano:	
imatrykulacyjnej (wpisowego) K. ..... art.		imatrykulacyjnej (wpisowego) K. ..... art.	
laboratoryjnej ..... K. ..... art.		laboratoryjnej ..... K. ..... art.	
czesnego: K. ..... h. ..... art.		czesnego: K. 63 — h. ..... art. 1552	
„ K. ..... h. ..... art.		„ K. ..... h. ..... art.	
„ K. ..... h. ..... art.		„ K. ..... h. ..... art.	
„ K. ..... h. ..... art.		„ K. ..... h. ..... art.	

dla kwestury — tytułem taksy

Wykaz odczytów, na które uczeń uczęszczać zamierza.

Przedmiot wykładu:	Ilość godzin tygodniowo	Nazwisko wykładającego	Podpis ucznia
Ogólna i szczegółowa uprawa roślin	5	pr. dr. Rogóyski	Marceli Rożański
~~O nawozach pomocniczych~~	~~2~~	~~pr. dr. Jentys~~	
Geologja rolnicza	2	pr. dr. Szajnocha	
Ćwiczenia i wycieczki geolog	2		
Miernictwo i niwelacja	2	pr. dr. inż. Sikorski	
O maszynach do sprzętu	1		
Ćwiczenia w inżynierji rolnej	3		
Hodowla zw. domowych	6	pr. dr. Klecki	
Nauka o szkodnikach zwierzęcych	1	pr. dr. Kulczyński	
Ćwiczenia w oznacz. szkod. zwierz.	1		
Ekonomja społeczna cz. II	3	pr. dr. Leo	
Meteorologja i klimatologja	2	pr. dr. Czerny	
Pszczelnictwo	1	pr. ~~dr.~~ nad. Brzeziński	
Fitopatologja	1		

678

Przedmiot wykładu	Ilość godzin tygodniowo	Nazwisko wykładającego	Podpis ucznia

Poświadczam niniejszem, iż JP. ..... złożył prośbę o uwolnienie od opłaty czesnego na półrocze ..... r. szk. 190 ..... opartą na zasadach wyszczególnionych w 2 ustępie 1 § 15-go Ustawy o czesnem, i może być przeto wpisany prowizorycznie w poczet Uczniów Wydziału.

Kraków, dnia ..... 190....

Dziekan

Według dotyczących przepisów mają uczniowie wpisywać przedmioty naukowe do rodowodu i książeczek legitymacyjnych zupełnie tak, jak takowe w spisie wyrażone zostały.

Nie wolno jest wpisywać do jednej rubryki rodowodu lub książeczki nazwisk dwóch nauk; ale **każdy przedmiot powinien być wpisanym w osobnej przegródce.** Gdyby jedna stronica książeczki nie starczyła do zapisania wszystkich przedmiotów, których Uczeń w jednem półroczu słuchać zamierza, wtedy ma użyć dwóch stronic.

Przy wyliczaniu odczytów w rodowodzie ma być umieszczony własnoręczny podpis Ucznia w ostatniej rubryce obok nazwiska każdego Nauczyciela (§ 8. Ustawy naukowej z d. 1 października 1850 roku).

W rodowodzie i w książeczce legitymacyjnej, jako dokumentach urzędowych, są skrobanki zabronione.

Rok szk. 190 07

RODOWÓD

Półrocze letnie

679

Nazwisko i imię ucznia	Jest uczniem zwyczajnym czy nadzwyczajnym	Oznaczenie Wydziału
Sasinowski Leopold	zwyczajny	fil. st. roln.

Miejsce urodzenia	Wiek	Religia	Narodowość	Obywatelstwo	Mieszkanie w Krakowie
Miecze. Kr. P.	24	Katolicka	Polska	Rossyjskie	ul.: Czysta L. domu: 8

Imię, zatrudnienie i miejsce zamieszkania ojca lub opiekuna

Oświadczenie się do służby wojskowej —

Zakład naukowy, w którym uczeń strawił ostatnie półrocze: Uniwersytet Jagiellońskie

Pobiera stypendyum z fundacyi:
rocznie k. ..... h. ..... udzielone przez
dekretem z dnia ..... L.

dla kwestury: wpisano w kwesturze pod Nr.: 2527 w dniu: 16/5 907.

Na jakiej zasadzie uczeń żąda imatrykulacyi (inskrypcyi wpisu)

Bibliot. K. 2

Zwrócono:		Pobrano:	
imatrykulacyjnej (wpisowego) K. ..... art.		imatrykulacyjnej (wpisowego) K. ..... art.	
laboratoryjnej ..... K. ..... art.		laboratoryjnej ..... K. ..... art.	
czesnego: K. ..... h. ..... art.		czesnego: K. 58 h. 80 art. 2527	
„ K. ..... h. ..... art.		„ K. ..... h. ..... art.	
„ K. ..... h. ..... art.		„ K. ..... h. ..... art.	
„ K. ..... h. ..... art.		„ K. ..... h. ..... art.	

dla kwestury tytułem taksy

Wykaz odczytów, na które uczeń uczęszczać zamierza.

Przedmiot wykładu:	Ilość godzin tygodniowo	Nazwisko wykładającego	Podpis ucznia
Rachunkowość rolnicza i obrachunki gosp.	2	Dr. Lubomirski	Leopold Sasinowski
Ćwiczenia i obrachunki gosp.	2	Tenże	
Organizacya gospod. i taksacye dobr.	2	Prof. Surzycki	
Konwersatoryum z zarządu gosp.	2	Tenże	
Konwersatoryum rolnicze	2	Prof. Rogóyski	
Ćwiczenia w melioracyach	2	Prof. Sikorski	
Encyklopedya leśnictwa	2	Prof. Nowicki	
Demonstracye z ogrodnictwa	1	Prof. Brzeziński	
Konwersatoryum hodowlane	2	Prof. Klecki	
Weterynarya cz. II	2	Prof. Nowak	
Demonstracye weterynaryjne	1	Tenże	
Rybactwo	2	Prof. Stobiecki	
Technologia rolnicza	2	Prof. Steingvaler	
Austryackie prawo państw. i administracyjne	3	Prof. Rostworowski	
Nauka skarbowości	1	Prof. Leo	

wydziano w dyrekcyi studyum rolniczego
Dnia 7/5 1907 Godlan

680

Przedmiot wykładu	Ilość godzin tygodniowo	Nazwisko wykładającego	Podpis ucznia

Poświadczam niniejszem, iż JP. ..... złożył prośbę o uwolnienie od opłaty czesnego na półrocze ..... r. szk. 190 ..... opartą na zasadach wyszczególnionych w 2 ustępie 1 § 15-go Ustawy o czesnem, i może być przeto wpisany prowizorycznie w poczet Uczniów Wydziału.

Kraków, dnia ..... 190 ....

Dziekan

Według dotyczących przepisów mają uczniowie wpisywać przedmioty naukowe do rodowodu i książeczek legitymacyjnych zupełnie tak, jak takowe w spisie wyrażone zostały.

Nie wolno jest wpisywać do jednej rubryki rodowodu lub książeczki nazwisk dwóch nauk; ale **każdy przedmiot powinien być wpisanym w osobnej przegródce.** Gdyby jedna stronica książeczki nie starczyła do zapisania wszystkich przedmiotów, których Uczeń w jednem półroczu słuchać zamierza, wtedy ma użyć dwóch stronic.

Przy wyliczaniu odczytów w rodowodzie ma być umieszczony własnoręczny podpis Ucznia w ostatniej rubryce obok nazwiska każdego Nauczyciela (§ 8. Ustawy naukowej z d. 1 października 1850 roku).

W rodowodzie i w książeczce legitymacyjnej, jako dokumentach urzędowych, są skrobanki zabronione.

681

Rok szk. 1906/7.

RODOWÓD

Półrocze I.

Nazwisko i imię ucznia	Jest uczniem zwyczajnym czy nadzwyczajnym	Oznaczenie Wydziału
Wiktor Schramm	zwyczajny	St. rolnicze

Miejsce urodzenia	Wiek	Religia	Narodowość	Obywatelstwo	Mieszkanie w Krakowie
Olchowa	21. l.	rz. kat.	polska	austryacki	ul.: Świerzyniecka L. domu: 7. II p.

Imię, zatrudnienie i miejsce zamieszkania ojca lub opiekuna: Prof. J. Schramm. prof. Uniw. Jagiell.

Oświadczenie się do służby wojskowej:

Zakład naukowy, w którym uczeń strawił ostatnie półrocze: Uniw. Jagiell.

Pobiera stypendyum z fundacyi: ./.
rocznie k. ./. h. ./. udzielone przez ./.
dekretem z dnia ./. L. ./.

dla kwestury: wpisano w kwesturze pod Nr.: 1628 w dniu: 12/4 907

Na jakiej zasadzie uczeń żąda imatrykulacyi (inskrypcyi wpisu): Bl. K. 1.

Zwrócono:		Pobrano:	
imatrykulacyjnej (wpisowego) K. ..... art.		imatrykulacyjnej (wpisowego) K. ..... art.	
laboratoryjnej . . . . . K. ..... art.		laboratoryjnej . . . . . K. ..... art.	
czesnego: K. ..... h. ..... art.		czesnego: K. ..... h. ..... art.	
„ K. ..... h. ..... art.		„ K. ..... h. ..... art.	
„ K. ..... h. ..... art.		„ K. ..... h. ..... art.	
„ K. ..... h. ..... art.		„ K. ..... h. ..... art.	

dla kwestury tytułem taksy

Uwolniony w całości

Wykaz odczytów, na które uczeń uczęszczać zamierza.

Przedmiot wykładu:	Ilość godzin tygodniowo	Nazwisko wykładającego	Podpis ucznia
Rachunkowość rolnicza	2.	Dr. Lubomirski	Wiktor Schramm
Ćwiczenia w obrachunkach	2.	"	
Encyklopedya leśnictwa	2.	Prof. Nowicki	
Austryackie prawo państwowe	3.	Prof. Rostworowski	
Weterynarya	2.	Prof. Nowak	
Demonstracye weterynaryjne	1.	"	
Rybactwo	2.		
Technologia rolnicza	2.	Prof. Steingraber	
Nauka skarbowości	1.	Dr. Leo	
Demonstracye z ogrodownictwa	1.	Prof. Brzeziński	
Ćwiczenia w melioracyach	2.	Prof. Sikorski	
Taksacya	2.	Prof. Dr. Surzycki	
Konwersatoryum z zarządu	2.	"	
Konwersatoryum hodowlane	2.	Prof. Klecki	
Konwersatoryum z uprawy	2.	Prof. [illegible]	

[illegible]

Przedmiot wykładu	Ilość godzin tygodniowo	Nazwisko wykładającego	Podpis ucznia

Poświadczam niniejszem, iż JP. Wiktor Schramm złożył prośbę o uwolnienie od opłaty czesnego na półrocze II r. szk. 1906/7 opartą na zasadach wyszczególnionych w 2 ustępie 1 § 15-go Ustawy o czesnem, i może być przeto wpisany prowizorycznie w poczet Uczniów Wydziału.

Kraków, dnia 11. Października 1906.

Dziekan

A. P. Rudzki

Według dotyczących przepisów mają uczniowie wpisywać przedmioty naukowe do rodowodu i książeczek legitymacyjnych zupełnie tak, jak takowe w spisie wyrażone zostały.

Nie wolno jest wpisywać do jednej rubryki rodowodu lub książeczki nazwisk dwóch nauk; ale **każdy przedmiot powinien być wpisanym w osobnej przegródce.** Gdyby jedna stronica książeczki nie starczyła do zapisania wszystkich przedmiotów, których Uczeń w jednem półroczu słuchać zamierza, wtedy ma użyć dwóch stronic.

Przy wyliczaniu odczytów w rodowodzie ma być umieszczony własnoręczny podpis Ucznia w ostatniej rubryce obok nazwiska każdego Nauczyciela (§ 8. Ustawy naukowej z d. 1 października 1850 roku).

W rodowodzie i w książeczce legitymacyjnej, jako dokumentach urzędowych, są skrobanki zabronione.

Rok szk. 190 7/8.

RODOWÓD

Półrocze I. 683

Nazwisko i imię ucznia	Jest uczniem zwyczajnym czy nadzwyczajnym	Oznaczenie Wydziału
Schramm Wiktor	zwyczajny	filozoficzny (Stud. roku I)

Miejsce urodzenia	Wiek	Religia	Narodowość	Obywatelstwo	Mieszkanie w Krakowie
Bielsko (król. Polskie)	27.	rzym.-kat.	Polak	austryack.	ul.: Dolna L. domu: 26.

Imię, zatrudnienie i miejsce zamieszkania ojca lub opiekuna: Schramm Adolf ob. szem. Bielsko b. d. Ins. mieszk. gmin. Bielachow

Oświadczenie się do służby wojskowej:

Zakład naukowy, w którym uczeń strawił ostatnie półrocze: Uniwersytet Jagielloński.

Pobiera stypendyum z fundacyi:
rocznie k. ..... h. ..... udzielone przez ..... L.
dekretem z dnia .....

dla kwestury: wpisano w kwesturze pod Nr.: 760 w dniu: 10/4. 907. Bibliot. K. 2

Na jakiej zasadzie uczeń żąda imatrykulacyi (inskrypcyi wpisu)

dla kwestury tytułem taksy — Zwrócono:		dla kwestury tytułem taksy — Pobrano:	
imatrykulacyjnej (wpisowego)	K. ..... art.	imatrykulacyjnej (wpisowego)	K. ..... art. .....
laboratoryjnej	K. ..... art.	laboratoryjnej	K. ..... art. .....
czesnego:	K. ..... h. ..... art.	czesnego:	K. 48 h. 20 art. 960
„	K. ..... h. ..... art.	„	K. ..... h. ..... art. .....
„	K. ..... h. ..... art.	„	K. ..... h. ..... art. .....
„	K. ..... h. ..... art.	„	K. ..... h. ..... art. .....

Wykaz odczytów, na które uczeń uczęszczać zamierza.

Przedmiot wykładu:	Ilość godzin tygodniowo	Nazwisko wykładającego	Podpis ucznia
Chemia organiczna	5	Prof. Schramm	A. Schramm
Botanika rolnicza	4.	Prof. Jaroszewski	A. Schramm
Ćwiczenia botaniczne	2.	Prof. Jaroszewski Doc. Breza	A. Schramm
Fizyologia roślin	5.	Prof. Godlewski	A. Schramm
Repetytorium z fizyologii roślin	2.	„ „	A. Schramm
Zasady zoologii	3.	Prof. Gorbowski	A. Schramm
Fizyologia zwierząt domowych	3.	Prof. Siedlecki	A. Schramm
~~Fizyologia ogólna ludzkiego ciała~~	2.	Prof. Bujwidzki	A. Schramm

Na dniu z Dyrekcyi: Studyum rolnicze Dn. 9/IV 907 Gorbow

Przedmiot wykładu	Ilość godzin tygodniowo	Nazwisko wykładającego	Podpis ucznia

Poświadczam niniejszem, iż JP. ..... złożył prośbę o uwolnienie od opłaty czesnego na półrocze ..... r. szk. 190 ..... opartą na zasadach wyszczególnionych w 2 ustępie 1 § 15-go Ustawy o czesnem, i może być przeto wpisany prowizorycznie w poczet Uczniów Wydziału.

Kraków, dnia ..... 190 .....

Dziekan

Według dotyczących przepisów mają uczniowie wpisywać przedmioty naukowe do rodowodu i książeczek legitymacyjnych zupełnie tak, jak takowe w spisie wyrażone zostały.

Nie wolno jest wpisywać do jednej rubryki rodowodu lub książeczki nazwisk dwóch nauk; ale **każdy przedmiot powinien być wpisanym w osobnej przegródce.** Gdyby jedna stronica książeczki nie starczyła do zapisania wszystkich przedmiotów, których Uczeń w jednem półroczu słuchać zamierza, wtedy ma użyć dwóch stronic.

Przy wyliczaniu odczytów w rodowodzie ma być umieszczony własnoręczny podpis Ucznia w ostatniej rubryce obok nazwiska każdego Nauczyciela (§ 8. Ustawy naukowej z d. 1 października 1850 roku).

W rodowodzie i w książeczce legitymacyjnej, jako dokumentach urzędowych, są skrobanki zabronione.

Rok szk. 190 6/7

RODOWÓD.

Półrocze: letnie

Nazwisko i imię ucznia	Jest uczniem zwyczajnym czy nadzwyczajnym	Oznaczenie Wydziału
Sękiewicz Zbigniew	zwyczajny	studyum rolnicze

Miejsce urodzenia	Wiek	Religia	Narodowość	Poddaństwo	Mieszkanie w Krakowie
Jasło	25 lat	rz.-kat.	polska	austryackie	ul: Cryata L. domu: 11

Imię, zatrudnienie i miejsce zamieszkania ojca lub opiekuna

Oświadczenie się do służby wojskowej: uczynił zadość powinności wojskowej

Zakład naukowy, w którym uczeń strawił ostatnie półrocze: c. k. Uniwersytet Jagielloński

Pobiera stypendyum z fundacyi:

rocznie k. ..... h. ..... udzielone przez .....

dekretem z dnia ..... L. .....

dla kwestury: wpisano w kwesturze pod Nr.: 7 w dniu: 28/III. 907.

Na jakiej zasadzie uczeń żąda imatrykulacyi (inskrypcyi wpisu): świadectwo dojrzałości C. k. Bibliot. K. 1

dla kwestury tytułem taksy — Zwrócono:	dla kwestury tytułem taksy — Pobrano:
imatrykulacyjnej (wpisowego) K. ..... art.	imatrykulacyjnej (wpisowego) K. ..... art. .....
laboratoryjnej . . . . . K. ..... art.	laboratoryjnej . . . . . K. ..... art. .....
czesnego: K. ..... h. ..... art.	czesnego: K. 60 h. 90 art. 7
„ K. ..... h. ..... art.	„ K. ..... h. ..... art. .....
„ K. ..... h. ..... art.	„ K. ..... h. ..... art. .....
„ K. ..... h. ..... art.	„ K. ..... h. ..... art. .....

Wykaz odczytów, na które uczeń uczęszczać zamierza.

Przedmiot wykładu:	Ilość godzin tygodniowo	Nazwisko wykładającego	Podpis ucznia
Ogólna i szczegółowa uprawa roślin	5	Dr. Rogoyski	
O nawozach pomocniczych	2	Dr. Jentys	
Geologia rolnicza	2	Dr. Szajnocha	
Ćwiczenia i wycieczki geologiczne	2	tenże	
Meteorologia i klimatologia	2	Dr. Czerny	
Patologia roślin (część II)	1	Brzeziński	
Szczelnictwo	1	tenże	
Nauka o szkodnikach zwierzęcych	1	Dr. Kulczyński	
Ćwiczenia w oznaczaniu szkodników zwierz.	1	tenże	
Hodowla zwierząt domowych	6	Dr. Klecki	
Miernictwo i niwelacya	2	Sikorski	
Ćwiczenia z inżynieryi rolniczej	3	tenże	
O maszynach do sprzętu	1	tenże	

Za Rzeczowa Dyrekcyi Gimnazyum Realnego [illegible] 190 [illegible]

686

Przedmiot wykładu:	Ilość godzin tygodniowo	Nazwisko wykładającego	Podpis ucznia

Poświadczam niniejszem, iż JP. ..... złożył prośbę o uwolnienie od opłaty czesnego na półrocze ..... r. szk. 190 ..... opartą na zasadach wyszczególnionych w 2 ustępie 1 § 15-go Ustawy o czesnem, i może być przeto wpisany prowizorycznie w poczet Uczniów Wydziału.

Kraków, dnia 190

Dziekan

Według dotyczących przepisów mają uczniowie wpisywać przedmioty naukowe do rodowodu i książeczek legitymacyjnych zupełnie tak, jak takowe w spisie wyrażone zostały.

Nie wolno jest wpisywać do jednej rubryki rodowodu lub książeczki nazwisk dwóch nauk; ale **każdy przedmiot powinien być wpisanym w osobnej przegródce.** Gdyby jedna stronica książeczki nie starczyła do zapisania wszystkich przedmiotów, których Uczeń w jednem półroczu słuchać zamierza, wtedy ma użyć dwóch stronic.

Przy wyliczaniu odczytów w rodowodzie ma być umieszczony własnoręczny podpis Ucznia w ostatniej rubryce obok nazwiska każdego Nauczyciela (§ 8. Ustawy naukowej z d. 1 października 1850 roku).

W rodowodzie i w książeczce legitymacyjnej, jako dokumentach urzędowych, są skrobanki zabronione.

Rok szk. 1907 **RODOWÓD** Półrocze II 687

Nazwisko i imię ucznia	Jest uczniem zwyczajnym czy nadzwyczajnym	Oznaczenie Wydziału
Julian Skulski	zwyczajny	Filozofia agronomia

Miejsce urodzenia	Wiek	Religia	Narodowość	Obywatelstwo	Mieszkanie w Krakowie
Tarnopol	33	rzym. kat.	polska	austryjacka	ul.: Michałowskiego L. domu: 14

Imię, zatrudnienie i miejsce zamieszkania ojca lub opiekuna	Tarnopol – Galicya
Oświadczenie się do służby wojskowej	—
Zakład naukowy, w którym uczeń strawił ostatnie półrocze	Uniwersytet Jagielloński

Pobiera stypendyum z fundacyi: .....
rocznie k. ..... h. ..... udzielone przez .....
dekretem z dnia ..... L. .....

dla kwestury: wpisano w kwesturze pod Nr.: 302 w dniu: 5/4. 907.

Na jakiej zasadzie uczeń żąda imatrykulacyi (inskrypcyi wpisu) —

Zwrócono: (dla kwestury, tytułem taksy)
imatrykulacyjnej (wpisowego) K. ..... art. .....
laboratoryjnej . . . . . K. ..... art. .....
czesnego: K. ..... h. ..... art. .....
„ K. ..... h. ..... art. .....
„ K. ..... h. ..... art. .....
„ K. ..... h. ..... art. .....

Pobrano: (dla kwestury, tytułem taksy)
imatrykulacyjnej (wpisowego) K. ..... art. .....
laboratoryjnej . . . . . K. ..... art. .....
czesnego: K. ..... h. ..... art. .....
„ K. ..... h. ..... art. .....
„ K. ..... h. ..... art. .....
„ K. ..... h. ..... art. .....

Uwolniony w całości

Wykaz odczytów, na które uczeń uczęszczać zamierza.

Przedmiot wykładu:	Ilość godzin tygodniowo	Nazwisko wykładającego	Podpis ucznia
Fizyologia roślin	5	Prof. Dr Godlewski	Julian Skulski
Repetytorium z fizyologii roślin	1	"	
Ćwiczenia botaniczne	2	Prof. Dr Janczewski	
Fizyologia zwierząt domowych	3	Prof. Dr Siedlecki	
Chemia organiczna	5	Prof. Dr Schram	
~~Wstęp do nauki gospodarstwa~~	~~1~~	~~Prof. Dr Rogoyski~~	
Ogólna i szczegółowa uprawa roślin	5	"	
Geologia rolnicza	2	Prof. Dr Szajnocha	
O maszynach do sprzętu	1	Prof. Dr Sikorski	
Ekonomia społeczna	3	Prof. Dr Leo.	

wydziano w dyrekcyi studyum rolniczego
Dnia 5/4 907 Godlewski

Przedmiot wykładu	Ilość godzin tygodniowo	Nazwisko wykładającego	Podpis ucznia

Poświadczam niniejszem, iż JP. Julian Skrobski złożył prośbę o uwolnienie od opłaty czesnego na półrocze II r. szk. 1906/7 opartą na zasadach wyszczególnionych w 2 ustępie 1 § 15-go Ustawy o czesnem, i może być przeto wpisany prowizorycznie w poczet Uczniów Wydziału.

Kraków, dnia 5 kwietnia 1907

Dziekan

Zorn

Według dotyczących przepisów mają uczniowie wpisywać przedmioty naukowe do rodowodu i książeczek legitymacyjnych zupełnie tak, jak takowe w spisie wyrażone zostały.

Nie wolno jest wpisywać do jednej rubryki rodowodu lub książeczki nazwisk dwóch nauk; ale **każdy przedmiot powinien być wpisanym w osobnej przegródce.** Gdyby jedna stronica książeczki nie starczyła do zapisania wszystkich przedmiotów, których Uczeń w jednem półroczu słuchać zamierza, wtedy ma użyć dwóch stronic.

Przy wyliczaniu odczytów w rodowodzie ma być umieszczony własnoręczny podpis Ucznia w ostatniej rubryce obok nazwiska każdego Nauczyciela (§ 8. Ustawy naukowej z d. 1 października 1850 roku).

W rodowodzie i w książeczce legitymacyjnej, jako dokumentach urzędowych, są skrobanki zabronione.

Rok szk. 1906/7

RODOWÓD.

Półrocze: II

Nazwisko i imię ucznia	Jest uczniem zwyczajnym czy nadzwyczajnym	Oznaczenie Wydziału
Słowka Julian	zwyczajnym	filozoficzny

Miejsce urodzenia	Wiek	Religia	Narodowość	Poddaństwo	Mieszkanie w Krakowie
Dwigtniki górne	20	rzym.-kat.	polska	austryackie	ul: Radziwiłłowska L. domu: 25

Imię, zatrudnienie i miejsce zamieszkania ojca lub opiekuna: Józef rolnik Dwigtniki górne

Oświadczenie się do służby wojskowej: nieprzynależny

Zakład naukowy, w którym uczeń strawił ostatnie półrocze: Uniwersytet Jagielloński

Pobiera stypendyum z fundacyi: ...

rocznie k. ... h. ... udzielone przez ...

dekretem z dnia ... L. ...

dla kwestury: wpisano w kwesturze pod Nr.: 265 w dniu: 5/4. 907.

Na jakiej zasadzie uczeń żąda imatrykulacyi (inskrypcyi wpisu): indeksu

Bibliot. K. 1

dla kwestury tytułem taksy — Zwrócono:		dla kwestury tytułem taksy — Pobrano:	
imatrykulacyjnej (wpisowego)	K. ... art. ...	imatrykulacyjnej (wpisowego)	K. ... art. ...
laboratoryjnej	K. ... art. ...	laboratoryjnej	K. ... art. ...
czesnego:	K. ... h. ... art. ...	czesnego:	K. 26. h. 25 art. 260 w połowie
„	K. ... h. ... art. ...	„	K. ... h. ... art. ...
„	K. ... h. ... art. ...	„	K. ... h. ... art. ...
„	K. ... h. ... art. ...	„	K. ... h. ... art. ...

Wykaz odczytów, na które uczeń uczęszczać zamierza.

Przedmiot wykładu:	Ilość godzin tygodniowo	Nazwisko wykładającego	Podpis ucznia
Chemia organiczna	5	Prof. Dr. Schramm	
Botanika rolnicza	4	Prof. Dr. Janczewski	Słowka
Ćwiczenia botaniczne	2		
Fizyologia roślin	5	Prof. Dr. Godlewski	
Repetytoryum z fizyologii roślin	1	"	
Zasady zoologii	3	Prof. Dr. Garbowski	
Fizyologia zwierząt dom.	3	Prof. Dr. Siedlecki	
~~Wstęp do nauki gosp. wiejskiego~~	1	~~Prof. Dr. Rogóyski~~	
Geometrya wykreślna	2	Prof. Inż. Likorski	

Przedmiot wykładu:	Ilość godzin tygodniowo	Nazwisko wykładającego	Podpis ucznia

Poświadczam niniejszem, iż JP. Stonka Julian złożył prośbę o uwolnienie od opłaty czesnego na półrocze letnie r. szk. 1906/7 opartą na zasadach wyszczególnionych w 2 ustępie 1 § 15-go Ustawy o czesnem, i może być przeto wpisany prowizorycznie w poczet Uczniów Wydziału.

Kraków, dnia 2 Kw. 1907

Dziekan

M. P. Rey

Według dotyczących przepisów mają uczniowie wpisywać przedmioty naukowe do rodowodu i książeczek legitymacyjnych zupełnie tak, jak takowe w spisie wyrażone zostały.

Nie wolno jest wpisywać do jednej rubryki rodowodu lub książeczki nazwisk dwóch nauk; ale **każdy przedmiot powinien być wpisanym w osobnej przegródce.** Gdyby jedna stronica książeczki nie starczyła do zapisania wszystkich przedmiotów, których Uczeń w jednem półroczu słuchać zamierza, wtedy ma użyć dwóch stronic.

Przy wyliczaniu odczytów w rodowodzie ma być umieszczony własnoręczny podpis Ucznia w ostatniej rubryce obok nazwiska każdego Nauczyciela (§ 8. Ustawy naukowej z d. 1 października 1850 roku).

W rodowodzie i w książeczce legitymacyjnej, jako dokumentach urzędowych, są skrobanki zabronione.

Rok szk. 1906/7

RODOWÓD.

Półrocze: letnie.

Nazwisko i imię ucznia	Jest uczniem zwyczajnym czy nadzwyczajnym	Oznaczenie Wydziału
Śmiałowski Zdzisław	zwyczajny	filozoficzny Studyum rolnicze

Miejsce urodzenia	Wiek	Religia	Narodowość	Poddaństwo	Mieszkanie w Krakowie
Stojańce	26 lat	rzkat	polska	austryackie	ul: Starowiślna L. domu: 8. —

Imię, zatrudnienie i miejsce zamieszkania ojca ~~lub opiekuna~~: Bolesław, Stojańce, właśc. dóbr.

Oświadczenie się do służby wojskowej: wolny

Zakład naukowy, w którym uczeń strawił ostatnie półrocze: Uniwersytet Jagielloński

Pobiera stypendyum z fundacyi: ś. p. hr. Kajetana Lewickiego rocznie k. 400 h. — udzielone przez Wydział Krajowy dekretem z dnia 5. VII. 1905. L. 56691/06

dla kwestury: wpisano w kwesturze pod Nr.: 2001 w dniu: 1914. 907.

Na jakiej zasadzie uczeń żąda imatrykulacyi (inskrypcyi wpisu): Indeks

dla kwestury tytułem taksy — Zwrócono:

imatrykulacyjnej (wpisowego) K. ... art. ...
laboratoryjnej . . . . . K. ... art. ...
czesnego: K. ... h. ... art. ...
„ K. ... h. ... art. ...
„ K. ... h. ... art. ...
„ K. ... h. ... art. ...

dla kwestury tytułem taksy — Pobrano:

imatrykulacyjnej (wpisowego) K. ... art. ...
laboratoryjnej . . . . . K. ... art. ...
czesnego: K. ... h. ... art. ...
„ K. ... h. ... art. ... uwolniony w całości
„ K. ... h. ... art. ...
„ K. ... h. ... art. ...

Wykaz odczytów, na które uczeń uczęszczać zamierza.

Przedmiot wykładu:	Ilość godzin tygodniowo	Nazwisko wykładającego	Podpis ucznia
Ogólna i szczegółowa uprawa roślin	5	Prof. Rogóyski	Zdzisław Śmiałowski
O nawozach pomocniczych	2	„ Jentys	
Geologia rolnicza	2	„ Szajnocha	
Ćwiczenia i wycieczki geologiczne	2	„	
Meteorologia i klimatologia	2	„ Czerny	
Nauka o szkodnikach zwierzęcych	1	„ Kulczyński	
Ćwiczenia w oznaczaniu szkodników zwier.	1	„	
Hodowla zwierząt domowych	6	„ Klecki	
Pszczelnictwo	1	„ Brzeziński	
Patologia roślin, część II.	1	„	
Miernictwo i niwelacya	2	„ Sikorski	
Ćwiczenia z inżynierya rolniczej	3	„	
O maszynach do sprzętu	1	„	
Ćwiczenia w chemii rolniczej	9	Prof. Godlewski	

Zwolniony w całości na mocy rozporządzenia Dyrekcyi z dnia 2 Grudnia 1907 r. L. 6666

692

Przedmiot wykładu:	Ilość godzin tygodniowo	Nazwisko wykładającego	Podpis ucznia

Poświadczam niniejszem, iż JP. Śmiałowski Zdzisław złożył prośbę o uwolnienie od opłaty czesnego na półrocze letnie r. szk. 1906/7. opartą na zasadach wyszczególnionych w 2 ustępie 1 § 15-go Ustawy o czesnem, i może być przeto wpisany prowizorycznie w poczet Uczniów Wydziału.

Kraków, dnia 19 Kw 1907.

Dziekan

M. P. Rew

Według dotyczących przepisów mają uczniowie wpisywać przedmioty naukowe do rodowodu i książeczek legitymacyjnych zupełnie tak, jak takowe w spisie wyrażone zostały.

Nie wolno jest wpisywać do jednej rubryki rodowodu lub książeczki nazwisk dwóch nauk; ale **każdy przedmiot powinien być wpisanym w osobnej przegródce.** Gdyby jedna stronica książeczki nie starczyła do zapisania wszystkich przedmiotów, których Uczeń w jednem półroczu słuchać zamierza, wtedy ma użyć dwóch stronic.

Przy wyliczaniu odczytów w rodowodzie ma być umieszczony własnoręczny podpis Ucznia w ostatniej rubryce obok nazwiska każdego Nauczyciela (§ 8. Ustawy naukowej z d. 1 października 1850 roku).

W rodowodzie i w książeczce legitymacyjnej, jako dokumentach urzędowych, są skrobanki zabronione.

693

Rok szk. 1907 Stanilewicz

RODOWÓD

Półrocze letnie

Nazwisko i imię ucznia	Jest uczniem zwyczajnym czy nadzwyczajnym	Oznaczenie Wydziału
Stanilewicz Wacław	zwyczajny	rolnik

Miejsce urodzenia	Wiek	Religia	Narodowość	Obywatelstwo	Mieszkanie w Krakowie
m. Wilno	22 l.	katol.	polak	rossyjsk	ul.: Czysta L. domu: 8

Imię, zatrudnienie i miejsce zamieszkania ojca lub opiekuna	~ ~ ~ ~
Oświadczenie się do służby wojskowej	zwolniony
Zakład naukowy, w którym uczeń strawił ostatnie półrocze	un. Jagielloński

Pobiera stypendyum z fundacyi: ..... rocznie k. ..... h. ..... udzielone przez ..... dekretem z dnia ..... L.

dla kwestury: wpisano w kwesturze pod Nr.: 1553 w dniu: 12/4. 907.

Bibliot. K. 2

Na jakiej zasadzie uczeń żąda imatrykulacyi (inskrypcyi wpisu)

Zwrócono: (dla kwestury, tytułem taksy)	Pobrano: (dla kwestury, tytułem taksy)
imatrykulacyjnej (wpisowego) K. ..... art.	imatrykulacyjnej (wpisowego) K. ..... art. .....
laboratoryjnej . . . . . K. ..... art.	laboratoryjnej . . . . . K. ..... art. .....
czesnego: K. ..... h. ..... art.	czesnego: K. 60 h. 90 art. 1553
„ K. ..... h. ..... art.	„ K. ..... h. ..... art. .....
„ K. ..... h. ..... art.	„ K. ..... h. ..... art. .....
„ K. ..... h. ..... art.	„ K. ..... h. ..... art. .....

Wykaz odczytów, na które uczeń uczęszczać zamierza.

Przedmiot wykładu:	Ilość godzin tygodniowo	Nazwisko wykładającego	Podpis ucznia
Ogólna i szczegółowa uprawa roślin	5	pr. dr. Rogóyski	Wacław Stanilewicz
~~O nawozach pomocniczych~~	~~2~~	~~pr. dr. Jentys~~	
Geologja rolnicza	2	pr. dr. Szajnocha	
Ćwiczenia i wycieczki geologiczne	2		
Miernictwo i niwelacja	2	pr. dr. inż. Sikorski	
O maszynach do sprzętu	1		
Ćwiczenia w inżynierji rolnej	3		
Hodowla zw. domowych	6	pr. dr. Klecki	
O szkodnikach zwierzęcych	1	pr. dr. Kulczyński	
Ćwiczenia w oznacz. skodnik. zwierzęc	1		
Ekonomja społeczna cz. II	3	pr. dr. Leo	
Metereologja i Klimatologja	2	pr. dr. Czerny	
Pszczelnictwo ~~pr~~	1	pr. n. Brzeziński	

Przedmiot wykładu	Ilość godzin tygodniowo	Nazwisko wykładającego	Podpis ucznia

Poświadczam niniejszem, iż JP. ..... złożył prośbę o uwolnienie od opłaty czesnego na półrocze ..... r. szk. 190 ..... opartą na zasadach wyszczególnionych w 2 ustępie 1 § 15-go Ustawy o czesnem, i może być przeto wpisany prowizorycznie w poczet Uczniów Wydziału.

Kraków, dnia ..... 190...

Dziekan

Według dotyczących przepisów mają uczniowie wpisywać przedmioty naukowe do rodowodu i książeczek legitymacyjnych zupełnie tak, jak takowe w spisie wyrażone zostały.

Nie wolno jest wpisywać do jednej rubryki rodowodu lub książeczki nazwisk dwóch nauk; ale **każdy przedmiot powinien być wpisanym w osobnej przegródce.** Gdyby jedna stronica książeczki nie starczyła do zapisania wszystkich przedmiotów, których Uczeń w jednem półroczu słuchać zamierza, wtedy ma użyć dwóch stronic.

Przy wyliczaniu odczytów w rodowodzie ma być umieszczony własnoręczny podpis Ucznia w ostatniej rubryce obok nazwiska każdego Nauczyciela (§ 8. Ustawy naukowej z d. 1 października 1850 roku).

W rodowodzie i w książeczce legitymacyjnej, jako dokumentach urzędowych, są skrobanki zabronione.

Rok szk. 190 7. **RODOWÓD** Półrocze 1.

Nazwisko i imię ucznia	Jest uczniem zwyczajnym czy nadzwyczajnym	Oznaczenie Wydziału
Michał Starzeński	zwyczajny	filozofia st. rolnicze

Miejsce urodzenia	Wiek	Religia	Narodowość	Obywatelstwo	Mieszkanie w Krakowie
Honoratka gub. Podolska	22 lat	rzymsko katol	Polak	rosyjskie	ul.: Krzyskiego L. domu: 6 II p.

Imię, zatrudnienie i miejsce zamieszkania ojca lub opiekuna: Adam hr Starzeński właściciel dóbr Klukowo gub. Lomżyńska poczta Ciechanowiec Król. Pol.

Oświadczenie się do służby wojskowej: jednoroczny, uwolniony

Zakład naukowy, w którym uczeń strawił ostatnie półrocze: Instytut rolniczy Uniw. Jagiell. I kurs

Pobiera stypendyum z fundacyi: ..... rocznie k. ..... h. ..... udzielone przez ..... dekretem z dnia ..... L. .....

dla kwestury: wpisano w kwesturze pod Nr.: 2113 w dniu: 2014. 907.

Na jakiej zasadzie uczeń żąda imatrykulacyi (inskrypcyi wpisu): Bibliot. K. 2

dla kwestury tytułem taksy — Zwrócono:
- imatrykulacyjnej (wpisowego) K. ..... art. .....
- laboratoryjnej . . . . . K. ..... art. .....
- czesnego: K. ..... h. ..... art. .....
- „ K. ..... h. ..... art. .....
- „ K. ..... h. ..... art. .....
- „ K. ..... h. ..... art. .....

dla kwestury tytułem taksy — Pobrano:
- imatrykulacyjnej (wpisowego) K. ..... art. .....
- laboratoryjnej . K. 10 10 art. 228
- czesnego: K. ..... h. ..... art. .....
- „ K. ..... h. ..... art. .....
- „ K. ..... h. ..... art. .....
- „ K. ..... h. ..... art. .....

Wykaz odczytów, na które uczeń uczęszczać zamierza.

Przedmiot wykładu:	Ilość godzin tygodniowo	Nazwisko wykładającego	Podpis ucznia
Fizyologia roślin	5	Wł. Łoskowski	Michał Starzeński
Repetitoryum z fizyol. roślin	1	Wł. Łoskowski	
Botanika rolnicza	4	Wł. Janczewski	
Fizyologia zwierząt domowych	3	Wł. Ciecholski	
Chemia organiczna	5	Wł. Schramm	
Zasady zoologii	3	Wł. Garbowski	

Wpisano za Dyrektory i Dziekana rolnicze
Dn 22/4 907 Gorzkowski

Przedmiot wykładu	Ilość godzin tygodniowo	Nazwisko wykładającego	Podpis ucznia

Poświadczam niniejszem, iż JP. ..... złożył prośbę o uwolnienie od opłaty czesnego na półrocze ..... r. szk. 190 ..... opartą na zasadach wyszczególnionych w 2 ustępie 1 § 15-go Ustawy o czesnem, i może być przeto wpisany prowizorycznie w poczet Uczniów Wydziału.

Kraków, dnia 23 Nov 1907

Dziekan

Zgadzam się na tymczasowy wpis
M. P. Rudzki

Według dotyczących przepisów mają uczniowie wpisywać przedmioty naukowe do rodowodu i książeczek legitymacyjnych zupełnie tak, jak takowe w spisie wyrażone zostały.

Nie wolno jest wpisywać do jednej rubryki rodowodu lub książeczki nazwisk dwóch nauk; ale **każdy przedmiot powinien być wpisanym w osobnej przegródce.** Gdyby jedna stronica książeczki nie starczyła do zapisania wszystkich przedmiotów, których Uczeń w jednem półroczu słuchać zamierza, wtedy ma użyć dwóch stronic.

Przy wyliczaniu odczytów w rodowodzie ma być umieszczony własnoręczny podpis Ucznia w ostatniej rubryce obok nazwiska każdego Nauczyciela (§ 8. Ustawy naukowej z d. 1 października 1850 roku).

W rodowodzie i w książeczce legitymacyjnej, jako dokumentach urzędowych, są skrobanki zabronione.

Rok szk. 190 6/7

RODOWÓD

Półrocze letnie

627

Nazwisko i imię ucznia	Jest uczniem zwyczajnym czy nadzwyczajnym	Oznaczenie Wydziału
Zygmunt Starzewski	Zwyczajnym	filozofic. (st. rolnicze)

Miejsce urodzenia	Wiek	Religia	Narodowość	Obywatelstwo	Mieszkanie w Krakowie
Janiszów Gub. Lub.	23	Rzymsko Katol.	polak	pod. Rosyjsk.	ul.: Krzewoderska L. domu: 29

Imię, zatrudnienie i miejsce zamieszkania ojca lub opiekuna: Aleksander Starzewski Lublin Krakowskie przedmieście l. 58

Oświadczenie się do służby wojskowej: —

Zakład naukowy, w którym uczeń strawił ostatnie półrocze: Uniwersytet Jagielloński

Pobiera stypendyum z fundacyi:
rocznie k. ..... h. ..... udzielone przez .....
dekretem z dnia ..... L.

dla kwestury: wpisano w kwesturze pod Nr.: 1394 w dniu: 12/X. 907.

Na jakiej zasadzie uczeń żąda imatrykulacyi (inskrypcyi wpisu): Bibliot. K. 2

dla kwestury tytułem taksy — Zwrócono:		dla kwestury tytułem taksy — Pobrano:	
imatrykulacyjnej (wpisowego)	K. ..... art.	imatrykulacyjnej (wpisowego)	K. ..... art. .....
laboratoryjnej	K. ..... art.	laboratoryjnej . 50 . 80	K. art.
czesnego:	K. ..... h. ..... art.	czesnego:	K. ..... h. ..... art. 1394
„	K. ..... h. ..... art.	„	K. ..... h. ..... art. .....
„	K. ..... h. ..... art.	„	K. ..... h. ..... art. .....
„	K. ..... h. ..... art.	„	K. ..... h. ..... art. .....

Wykaz odczytów, na które uczeń uczęszczać zamierza.

Przedmiot wykładu:	Ilość godzin tygodniowo	Nazwisko wykładającego	Podpis ucznia
Rachunkowość gospodarcza i obrachunki gospo	2	P. D. Lubrzycki	Zygmunt Starzewski
Ćwiczenia w obrachunkach gospodarczych	2	"	
Organizacya gospodarstwa wiejskiego	2	P. D. Lutycki	
Konwersatoryum z zakresu gospodarstwa	2	"	
Konwersatoryum rolnicze	2	Rbogoyski	
Konwersatoryum hodowlane	2	P. D. Klecki	
Ćwiczenia w melioracyach rolniczych	2	P. Sikorski	
Encyklopedya leśnictwa	2	P. D. Nowicki	
Demonstracye z ogrodownictwa	1	P. D. Brzeziński	
Weterynarya część II	2	P. D. Nowak	
Demonstracye weterynaryjne	1	"	
Rybactwo	2		
Technologia rolnicza	2	P. D. Heingraber	
Austryackie prawo państwowe	3	P. D. Rostworowski	
Nauka skarbowości	1	P. D. Leo.	

wydano w Dyrekcyi Kasy Uniwersyteckiej
dn. 11/11 907 Gaska

Przedmiot wykładu	Ilość godzin tygodniowo	Nazwisko wykładającego	Podpis ucznia

Poświadczam niniejszem, iż JP. ..... złożył prośbę o uwolnienie od opłaty czesnego na półrocze ..... r. szk. 190 ..... opartą na zasadach wyszczególnionych w 2 ustępie 1 § 15-go Ustawy o czesnem, i może być przeto wpisany prowizorycznie w poczet Uczniów Wydziału.

Kraków, dnia ..... 190 .....

Dziekan

Według dotyczących przepisów mają uczniowie wpisywać przedmioty naukowe do rodowodu i książeczek legitymacyjnych zupełnie tak, jak takowe w spisie wyrażone zostały.

Nie wolno jest wpisywać do jednej rubryki rodowodu lub książeczki nazwisk dwóch nauk; ale **każdy przedmiot powinien być wpisanym w osobnej przegródce.** Gdyby jedna stronica książeczki nie starczyła do zapisania wszystkich przedmiotów, których Uczeń w jednem półroczu słuchać zamierza, wtedy ma użyć dwóch stronic.

Przy wyliczaniu odczytów w rodowodzie ma być umieszczony własnoręczny podpis Ucznia w ostatniej rubryce obok nazwiska każdego Nauczyciela (§ 8. Ustawy naukowej z d. 1 października 1850 roku).

W rodowodzie i w książeczce legitymacyjnej, jako dokumentach urzędowych, są skrobanki zabronione.

Rok szk. 1907

RODOWÓD

Półrocze II

Nazwisko i imię ucznia	Jest uczniem zwyczajnym czy nadzwyczajnym	Oznaczenie Wydziału
Stefan Stawiarski	zwyczajnym	filoz. st. rolnicze

Miejsce urodzenia	Wiek	Religia	Narodowość	Obywatelstwo	Mieszkanie w Krakowie
Lwów	ur. 6/III 1887	rzym.-kat.	Polska	austr.-węg.	ul.: Floriańska L. domu: 14

Imię, zatrudnienie i miejsce zamieszkania ~~ojca lub~~ opiekuna: Dr. Józef Stawiarski dyrektor szpit. powsz. miejskiego

Oświadczenie się do służby wojskowej:

Zakład naukowy, w którym uczeń strawił ostatnie półrocze: uniwersytet jagielloński w Krakowie

Pobiera stypendyum z fundacyi:
rocznie K. ..... h. ..... udzielone przez .....
dekretem z dnia ..... L. .....

dla kwestury: wpisano w kwesturze pod Nr.: 446 w dniu: 9/4. 907.

Na jakiej zasadzie uczeń żąda imatrykulacyi (inskrypcyi wpisu): Bibliot. K. 1

dla kwestury tytułem taksy — Zwrócono:		dla kwestury tytułem taksy — Pobrano:	
imatrykulacyjnej (wpisowego)	K. ..... art.	imatrykulacyjnej (wpisowego)	K. ..... art. .....
laboratoryjnej	K. ..... art.	laboratoryjnej	K. ..... art. .....
czesnego:	K. ..... h. ..... art.	czesnego:	K. 52 h. 50 art. 446
„	K. ..... h. ..... art.	„	K. ..... h. ..... art. .....
„	K. ..... h. ..... art.	„	K. ..... h. ..... art. .....
„	K. ..... h. ..... art.	„	K. ..... h. ..... art. .....

Wykaz odczytów, na które uczeń uczęszczać zamierza.

Przedmiot wykładu:	Ilość godzin tygodniowo	Nazwisko wykładającego	Podpis ucznia
Chemia organiczna	5	Prof. Dr. Schramm	Stefan Stawiarski
Botanika rolnicza	4	Prof. Dr. Janczewski	
Ćwiczenia botaniczne	2	Prof. Dr. Raciborski	
Fizyologia roślin	5	Prof. Dr. Oszlleński	
Repetytorium z fizyologii roślin	1	" "	
Zasady zoologii	3	Prof. Dr. Ostrowski	
Fizyologia zwierząt dom.	3	Prof. Dr. Siedlecki	
~~Wstęp do nauki gosp. rolnej~~	1	Prof. Dr. Rogóyski	
Historia rolnictwa w XIX	2	Prof. Dr. Adamiechowski	

Na Prawo za Dyrektora Studyów rolniczych
Dn. 6/4 907 Gerlach

700

Przedmiot wykładu	Ilość godzin tygodniowo	Nazwisko wykładającego	Podpis ucznia

Poświadczam niniejszem, iż JP. ..... złożył prośbę o uwolnienie od opłaty czesnego na półrocze ..... r. szk. 190 ..... opartą na zasadach wyszczególnionych w 2 ustępie 1 § 15-go Ustawy o czesnem, i może być przeto wpisany prowizorycznie w poczet Uczniów Wydziału.

Kraków, dnia 190

Dziekan

Według dotyczących przepisów mają uczniowie wpisywać przedmioty naukowe do rodowodu i książeczek legitymacyjnych zupełnie tak, jak takowe w spisie wyrażone zostały.

Nie wolno jest wpisywać do jednej rubryki rodowodu lub książeczki nazwisk dwóch nauk; ale **każdy przedmiot powinien być wpisanym w osobnej przegródce.** Gdyby jedna stronica książeczki nie starczyła do zapisania wszystkich przedmiotów, których Uczeń w jednem półroczu słuchać zamierza, wtedy ma użyć dwóch stronic.

Przy wyliczaniu odczytów w rodowodzie ma być umieszczony własnoręczny podpis Ucznia w ostatniej rubryce obok nazwiska każdego Nauczyciela (§ 8. Ustawy naukowej z d. 1 października 1850 roku).

W rodowodzie i w książeczce legitymacyjnej, jako dokumentach urzędowych, są skrobanki zabronione.

Rok szk. 1906/7.

RODOWÓD.

Półrocze: II 701

Nazwisko i imię ucznia	Jest uczniem zwyczajnym czy nadzwyczajnym	Oznaczenie Wydziału
Stebnicki Leon	zwyczajny	Studyum rolnicze

Miejsce urodzenia	Wiek	Religia	Narodowość	Poddaństwo	Mieszkanie w Krakowie
Wołyń	25	R-K	polak.	Rosyjskie	ul: Jordanowska L. domu: 11

Imię, zatrudnienie i miejsce zamieszkania ojca lub opiekuna	Ludwik obywatel ziem Wołyń
Oświadczenie się do służby wojskowej	wolny
Zakład naukowy, w którym uczeń strawił ostatnie półrocze	Uniwers. Lozell.

Pobiera stypendyum z fundacyi: .....
rocznie k. ..... h. ..... udzielone przez .....
dekretem z dnia ..... L. .....

dla kwestury: wpisano w kwesturze 664 pod Nr.: 10/4. 907. w dniu: Bibliot. K. 2

Na jakiej zasadzie uczeń żąda imatrykulacyi (inskrypcyi wpisu)

dla kwestury tytułem taksy	Zwrócono:	dla kwestury tytułem taksy	Pobrano:
	imatrykulacyjnej (wpisowego) K. ..... art.		imatrykulacyjnej (wpisowego) K. ..... art. .....
	laboratoryjnej ..... K. ..... art.		laboratoryjnej 48 30 K. 664 art. .....
	czesnego: K. ..... h. ..... art.		czesnego: K. ..... h. ..... art. .....
	„ K. ..... h. ..... art.		„ K. ..... h. ..... art. .....
	„ K. ..... h. ..... art.		„ K. ..... h. ..... art. .....
	„ K. ..... h. ..... art.		„ K. ..... h. ..... art. .....

Wykaz odczytów, na które uczeń uczęszczać zamierza.

Przedmiot wykładu:	Ilość godzin tygodniowo	Nazwisko wykładającego	Podpis ucznia
Fizyologia roślin	5	Godlewski	Stebnicki
Repetytoryum z fiz. rośl.	6	— " —	
Botanika rolnicza	4	Łoniewski	
Ćwiczenia botaniczne	2	— — —	
Fizyologia zwierząt dom.	3	Siedlecki	
Chemia organiczna	5	Schrainer	
Zasady zoologii	3	Gorłowski	
~~Wstęp do nauki gospodarstwa~~	~~1~~	~~Rajbyski~~	

Przedmiot wykładu:	Ilość godzin tygodniowo	Nazwisko wykładającego	Podpis ucznia

Poświadczam niniejszem, iż JP. ..... złożył prośbę o uwolnienie od opłaty czesnego na półrocze ..... r. szk. 190 ..... opartą na zasadach wyszczególnionych w 2 ustępie 1 § 15-go Ustawy o czesnem, i może być przeto wpisany prowizorycznie w poczet Uczniów Wydziału.

Kraków, dnia ..... 190 .....

Dziekan

Według dotyczących przepisów mają uczniowie wpisywać przedmioty naukowe do rodowodu i książeczek legitymacyjnych zupełnie tak, jak takowe w spisie wyrażone zostały.

Nie wolno jest wpisywać do jednej rubryki rodowodu lub książeczki nazwisk dwóch nauk; ale **każdy przedmiot powinien być wpisanym w osobnej przegródce.** Gdyby jedna stronica książeczki nie starczyła do zapisania wszystkich przedmiotów, których Uczeń w jednem półroczu słuchać zamierza, wtedy ma użyć dwóch stronic.

Przy wyliczaniu odczytów w rodowodzie ma być umieszczony własnoręczny podpis Ucznia w ostatniej rubryce obok nazwiska każdego Nauczyciela (§ 8. Ustawy naukowej z d. 1 października 1850 roku).

W rodowodzie i w książeczce legitymacyjnej, jako dokumentach urzędowych, są skrobanki zabronione.

Rok szk. 190 6/7

RODOWÓD

Półrocze letnie 1905

Nazwisko i imię ucznia	Jest uczniem zwyczajnym czy nadzwyczajnym	Oznaczenie Wydziału
Hecki Konstanty	Zwyczajnym	Filoz. Hist. Pol.

Miejsce urodzenia	Wiek	Religia	Narodowość	Obywatelstwo	Mieszkanie w Krakowie
Hruberzów g. Sokolnica	21.	Katolicka	Polska	Rosyjskie	ul.: Smoleńska L. domu: 10.

Imię, zatrudnienie i miejsce zamieszkania ojca lub opiekuna: Matka, wdowa po lekarzu - Kraków - Smoleńska 10.

Oświadczenie się do służby wojskowej: Jednoroczny wolny od służby wojskowej

Zakład naukowy, w którym uczeń strawił ostatnie półrocze: Uniwersytet Jagielloński w Krakowie

Pobiera stypendyum z fundacyi: ..... rocznie k. ..... h. ..... udzielone przez ..... dekretem z dnia ..... L. .....

dla kwestury: wpisano w kwesturze pod Nr.: 447 w dniu: 6/4. 907.

Bibliot. K. 2

Na jakiej zasadzie uczeń żąda imatrykulacyi (inskrypcyi wpisu) Vig. za ostatnie półrocze

dla kwestury tytułem taksy: Zwrócono:			dla kwestury tytułem taksy: Pobrano:		
imatrykulacyjnej (wpisowego)	K.	art.	imatrykulacyjnej (wpisowego)	K.	art. .....
laboratoryjnej	K.	art.	laboratoryjnej	K.	art. .....
czesnego:	K. ..... h.	art.	czesnego:	K. 58 h. 80	art. 447
„	K. ..... h.	art.	„	K. ..... h.	art. .....
„	K. ..... h.	art.	„	K. ..... h.	art. .....
„	K. ..... h.	art.	„	K. ..... h.	art. .....

Wykaz odczytów, na które uczeń uczęszczać zamierza.

Przedmiot wykładu:	Ilość godzin tygodniowo	Nazwisko wykładającego	Podpis ucznia
Rachunkowość rolnicza i obrachunki gospodarskie	2	P. Lubowski	Hecki
Ćwiczenia w obrachunkach gospodarskich	2	"	
Organizacya gospodarstw i taksacya dóbr	2	Dr. Surzycki	
Konwersatorium z zakresu gospodarstwa	2	"	
Konwersatorium rolnicze	2	Dr. Rogóyski	
Ćwiczenia w meljoracyach rolniczych	2	Dr. Likowski	
Ducy klasyczne leśnictwa	2	p. Nowicki	
Demonstracye z ogrodnictwa	1	Dr. p. Brzeziński	
Konwersatorium zoologiczne	2	Dr. Klecki	
Weterynarya cz. II.	2	Dr. Nowak	Konstanty
Demonstracye weterynaryjne	1	"	
Rybactwo	2		
Technologya rolnicza cz. II.	2	Dr. Steingraber	
Instytucye prawa państwowego i administracyjnego	3	Dr. Rostworowski	
Nauka skarbowości	1	Dr. Leo.	
Wycieczki rolnicze	✓		

Na stronie wiadomości: Studyum rolnicze Dworzyska gm. Gudów

Przedmiot wykładu	Ilość godzin tygodniowo	Nazwisko wykładającego	Podpis ucznia

Poświadczam niniejszem, iż JP. ..... złożył prośbę o uwolnienie od opłaty czesnego na półrocze ..... r. szk. 190 ..... opartą na zasadach wyszczególnionych w 2 ustępie 1 § 15-go Ustawy o czesnem, i może być przeto wpisany prowizorycznie w poczet Uczniów Wydziału.

Kraków, dnia ..... 190 .....

Dziekan

Według dotyczących przepisów mają uczniowie wpisywać przedmioty naukowe do rodowodu i książeczek legitymacyjnych zupełnie tak, jak takowe w spisie wyrażone zostały.

Nie wolno jest wpisywać do jednej rubryki rodowodu lub książeczki nazwisk dwóch nauk; ale **każdy przedmiot powinien być wpisanym w osobnej przegródce.** Gdyby jedna stronica książeczki nie starczyła do zapisania wszystkich przedmiotów, których Uczeń w jednem półroczu słuchać zamierza, wtedy ma użyć dwóch stronic.

Przy wyliczaniu odczytów w rodowodzie ma być umieszczony własnoręczny podpis Ucznia w ostatniej rubryce obok nazwiska każdego Nauczyciela (§ 8. Ustawy naukowej z d. 1 października 1850 roku).

W rodowodzie i w książeczce legitymacyjnej, jako dokumentach urzędowych, są skrobanki zabronione.

Rok szk. 1906/7

RODOWÓD.

Półrocze: I.

Nazwisko i imię ucznia	Jest uczniem zwyczajnym czy nadzwyczajnym	Oznaczenie Wydziału
Feliks Jordan Stojowski	zwyczajnym	studyum rolnicze

Miejsce urodzenia	Wiek	Religia	Narodowość	Poddaństwo	Mieszkanie w Krakowie
Dyament	18 lat	rzym-kat	polska	austryacki	ul: Kapucyńska L. domu: 7.

Imię, zatrudnienie i miejsce zamieszkania ojca lub opiekuna: Jan br. Konopka właściciel dóbr Brzeń

Oświadczenie się do służby wojskowej: —

Zakład naukowy, w którym uczeń strawił ostatnie półrocze: Uniwersytet Jagielloński w Krakowie

Pobiera stypendyum z fundacyi: ..... rocznie k. ..... h. ..... udzielone przez ..... dekretem z dnia ..... L. .....

dla kwestury: wpisano w kwesturze pod Nr.: 776 w dniu: 6/X 907.

Na jakiej zasadzie uczeń żąda imatrykulacyi (inskrypcyi wpisu): Bibliot. K. 1

dla kwestury tytułem taksy — Zwrócono:		dla kwestury tytułem taksy — Pobrano:	
imatrykulacyjnej (wpisowego)	K. ..... art.	imatrykulacyjnej (wpisowego)	K. ..... art. .....
laboratoryjnej	K. ..... art.	laboratoryjnej	K. ..... art. .....
czesnego:	K. ..... h. ..... art.	czesnego:	K. 48 h. 30 art. 376
„	K. ..... h. ..... art.	„	K. ..... h. ..... art. .....
„	K. ..... h. ..... art.	„	K. ..... h. ..... art. .....
„	K. ..... h. ..... art.	„	K. ..... h. ..... art. .....

Wykaz odczytów, na które uczeń uczęszczać zamierza.

Przedmiot wykładu:	Ilość godzin tygodniowo	Nazwisko wykładającego	Podpis ucznia
Chemia organiczna	5	Prof. Schramm	
Botanika ogólna rolnicza	4	„ Jancrewski	
Ćwiczenia botaniczne	2	„ „ Jancrewski Buczyński	
Fizyologia roślin	5	„ „ Godlewski	
Repetytoryum fizyologii roślin	1	„ „ Godlewski	
Zasady zoologii	3	„ „ Garbowski	
Fizyologia zwierząt domowych	3	„ „ Siedlecki	
~~Wstęp do nauki gospodarstwa wiejskiego~~	1	„ Rogóyski	

Stojowski Feliks

706

Przedmiot wykładu:	Ilość godzin tygodniowo	Nazwisko wykładającego	Podpis ucznia

Poświadczam niniejszem, iż JP. ..... złożył prośbę o uwolnienie od opłaty czesnego na półrocze ..... r. szk. 190 ..... opartą na zasadach wyszczególnionych w 2 ustępie 1 § 15-go Ustawy o czesnem, i może być przeto wpisany prowizorycznie w poczet Uczniów Wydziału.

Kraków, dnia ..... 190 .....

Dziekan

Według dotyczących przepisów mają uczniowie wpisywać przedmioty naukowe do rodowodu i książeczek legitymacyjnych zupełnie tak, jak takowe w spisie wyrażone zostały.

Nie wolno jest wpisywać do jednej rubryki rodowodu lub książeczki nazwisk dwóch nauk; ale **każdy przedmiot powinien być wpisanym w osobnej przegródce.** Gdyby jedna stronica książeczki nie starczyła do zapisania wszystkich przedmiotów, których Uczeń w jednem półroczu słuchać zamierza, wtedy ma użyć dwóch stronic.

Przy wyliczaniu odczytów w rodowodzie ma być umieszczony własnoręczny podpis Ucznia w ostatniej rubryce obok nazwiska każdego Nauczyciela (§ 8. Ustawy naukowej z d. 1 października 1850 roku).

W rodowodzie i w książeczce legitymacyjnej, jako dokumentach urzędowych, są skrobanki zabronione.

Rok szk. 1906/7

RODOWÓD

Półrocze letnie

707

Nazwisko i imię ucznia	Jest uczniem zwyczajnym czy nadzwyczajnym	Oznaczenie Wydziału
Skarzewski Henryk	zwyczajny	filozoficzny

Miejsce urodzenia	Wiek	Religia	Narodowość	Obywatelstwo	Mieszkanie w Krakowie
Kraków	20 l.	22 lat	polska	austryac.	ul.: L. domu:

Imię, zatrudnienie i miejsce zamieszkania ojca lub opiekuna: profesor Uniwersytetu Jagiell. ul. Sławkowska

Oświadczenie się do służby wojskowej:

Zakład naukowy, w którym uczeń strawił ostatnie półrocze: Uniwersytet Jagiell.

Pobiera stypendyum z fundacyi: ks. Lubomirskiego rocznie k. 200 h. = udzielone przez Wydział Krajowy dekretem z dnia ..... L. .....

dla kwestury: wpisano w kwesturze pod Nr.: 1456 w dniu: 12/4. 907.

Na jakiej zasadzie uczeń żąda imatrykulacyi (inskrypcyi wpisu): Bibliot. K.

dla kwestury tytułem taksy — Zwrócono:		dla kwestury tytułem taksy — Pobrano:	
imatrykulacyjnej (wpisowego)	K. ..... art.	imatrykulacyjnej (wpisowego)	K. ..... art. .....
laboratoryjnej	K. ..... art.	laboratoryjnej	K. ..... art. .....
czesnego:	K. ..... h. ..... art.	czesnego:	K. ..... h. ..... art. ..... Uwolniony w całości
„	K. ..... h. ..... art.	„	K. ..... h. ..... art. .....
„	K. ..... h. ..... art.	„	K. ..... h. ..... art. .....
„	K. ..... h. ..... art.	„	K. ..... h. ..... art. .....

Wykaz odczytów, na które uczeń uczęszczać zamierza.

Przedmiot wykładu:	Ilość godzin tygodniowo	Nazwisko wykładającego	Podpis ucznia
Uprawa roślin	5	Prof. Dr. Rayman	
Geologia rolnicza	2	Prof. Dr.	
Ćwiczenia geologiczne	2	Dr. Rajmund	
Patologia roślin	1	Doc. pryw.	
Pszczelnictwo	1	Dr. Rzesnicki	
Oskotki zwierzęce	1	Prof. Dr.	
Ćwiczenia w oznaczaniu typów	1	Dr. Kulczyński	
Meteorologia i klimatologia	2	Prof. Dr. Osuchowski	
Opanowanie powietrzne	2	Prof. Dr. Fruhwirth	
Praktyka zootechniczna	6	Prof. Dr. Klein	
Melioracje rolne	2	Prof. Dr. Zuber	
Ćwiczenia w dyspozycji	3		
O nasiennictwie	1	Dr. Sikorski	
Ekonomika społeczna	3	Prof. Dr. Leo	
Wstęp do mineralogii	2	Prof. Dr. Morozewicz	
Ćwiczenia z chemii rolnej	9	Godlewski	

Skarzewski Henryk

34

Przedmiot wykładu	Ilość godzin tygodniowo	Nazwisko wykładającego	Podpis ucznia

Poświadczam niniejszem, iż JP. ..... złożył prośbę o uwolnienie od opłaty czesnego na półrocze ..... r. szk. 190 ..... opartą na zasadach wyszczególnionych w 2 ustępie 1 § 15-go Ustawy o czesnem, i może być przeto wpisany prowizorycznie w poczet Uczniów Wydziału.

Kraków, dnia 12/IX 1907

Dziekan

M. P. [illegible]

Według dotyczących przepisów mają uczniowie wpisywać przedmioty naukowe do rodowodu i książeczek legitymacyjnych zupełnie tak, jak takowe w spisie wyrażone zostały.

Nie wolno jest wpisywać do jednej rubryki rodowodu lub książeczki nazwisk dwóch nauk; ale **każdy przedmiot powinien być wpisanym w osobnej przegródce.** Gdyby jedna stronica książeczki nie starczyła do zapisania wszystkich przedmiotów, których Uczeń w jednem półroczu słuchać zamierza, wtedy ma użyć dwóch stronic.

Przy wyliczaniu odczytów w rodowodzie ma być umieszczony własnoręczny podpis Ucznia w ostatniej rubryce obok nazwiska każdego Nauczyciela (§ 8. Ustawy naukowej z d. 1 października 1850 roku).

W rodowodzie i w książeczce legitymacyjnej, jako dokumentach urzędowych, są skrobanki zabronione.

Rok szk. 1907

RODOWÓD

Półrocze II.

Nazwisko i imię ucznia	Jest uczniem zwyczajnym czy nadzwyczajnym	Oznaczenie Wydziału
Skimieliński Stanisław	rzeczywisty	fil. rolnicz.

Miejsce urodzenia	Wiek	Religia	Narodowość	Obywatelstwo	Mieszkanie w Krakowie
Kraków	26	Rz. Kat.	Polak	Austr.	ul.: Czysta L. domu: 6.

Imię, zatrudnienie i miejsce zamieszkania ojca lub opiekuna: nie żyje urzędnik

Oświadczenie się do służby wojskowej: ochot. –

Zakład naukowy, w którym uczeń strawił ostatnie półrocze:

Pobiera stypendyum z fundacyi: ..... rocznie k. ..... h. ..... udzielone przez ..... dekretem z dnia ..... L.

dla kwestury: wpisano w kwesturze pod Nr.: 665 w dniu: 10/4. 907. Bibliot. K.

Na jakiej zasadzie uczeń żąda imatrykulacyi (inskrypcyi wpisu)

dla kwestury tytułem taksy	Zwrócono:	dla kwestury tytułem taksy	Pobrano:
	imatrykulacyjnej (wpisowego) K. ..... art.		imatrykulacyjnej (wpisowego) K. ..... art. .....
	laboratoryjnej . . . . . K. ..... art.		laboratoryjnej . . . . . K. ..... art. .....
	czesnego: K. ..... h. ..... art.		czesnego: K. ..... h. ..... art. .....
	„ K. ..... h. ..... art.		„ K. ..... h. ..... art. ..... Uwolniony w całości
	„ K. ..... h. ..... art.		„ K. ..... h. ..... art. .....
	„ K. ..... h. ..... art.		„ K. ..... h. ..... art. .....

Wykaz odczytów, na które uczeń uczęszczać zamierza.

Przedmiot wykładu	Ilość godzin tygodniowo	Nazwisko wykładającego	Podpis ucznia
Chemia z dod. gosp.			
Rachunkowość rolnicza	2.	Lubomski.	
Organizacya gosp. i taksacya dóbr	2.	Śniegocki.	
Komercya i zarząd gosp.	2.		
Komercya rolnicza	2	Ulecki.	
Komercya hodowlana	2		
Chemia z fizyk. rolnicz.	2	Likowski.	
Encyklop. leśnictwa	2	Wojcik.	
Zoologia z ogrod.	1	Breidler.	
Meteorologia i.	2.	Nowak	
Budownictwo teoretyczne	1	Nowak	
Rysunki	2		
Technologia rol. I	2	Heimbrock	
Austr. prawo państ.	1	Rozwadowski.	
Nauka administracyi	1	Leo.	

Uwolniony w całości

710

Przedmiot wykładu	Ilość godzin tygodniowo	Nazwisko wykładającego	Podpis ucznia

Poświadczam niniejszem, iż JP. ..... złożył prośbę o uwolnienie od opłaty czesnego na półrocze I r. szk. 1907. opartą na zasadach wyszczególnionych w 2 ustępie 1 § 15-go Ustawy o czesnem, i może być przeto wpisany prowizorycznie w poczet Uczniów Wydziału.

Kraków, dnia 10/IV 1907.

Dziekan

Według dotyczących przepisów mają uczniowie wpisywać przedmioty naukowe do rodowodu i książeczek legitymacyjnych zupełnie tak, jak takowe w spisie wyrażone zostały.

Nie wolno jest wpisywać do jednej rubryki rodowodu lub książeczki nazwisk dwóch nauk; ale **każdy przedmiot powinien być wpisanym w osobnej przegródce.** Gdyby jedna stronica książeczki nie starczyła do zapisania wszystkich przedmiotów, których Uczeń w jednem półroczu słuchać zamierza, wtedy ma użyć dwóch stronic.

Przy wyliczaniu odczytów w rodowodzie ma być umieszczony własnoręczny podpis Ucznia w ostatniej rubryce obok nazwiska każdego Nauczyciela (§ 8. Ustawy naukowej z d. 1 października 1850 roku).

W rodowodzie i w książeczce legitymacyjnej, jako dokumentach urzędowych, są skrobanki zabronione.

Rok szk. 190 6/7

RODOWÓD.

Półrocze: II

Nazwisko i imię ucznia	Jest uczniem zwyczajnym czy nadzwyczajnym	Oznaczenie Wydziału
Bonawentura Stwolecki	zwyczajny	H. Rolnicze

Miejsce urodzenia	Wiek	Religia	Narodowość	Poddaństwo	Mieszkanie w Krakowie
Tyrakowa gub. Lubelska	24	rz. katolicka	polska	rossyjskie	ul: Cyfterowa L. domu: 12

Imię, zatrudnienie i miejsce zamieszkania ojca lub opiekuna: Witold Stwolecki, dzierżawca f. Krzywa gub. Lub.

Oświadczenie się do służby wojskowej: nie odbywał

Zakład naukowy, w którym uczeń strawił ostatnie półrocze: H. Rolnicze.

Pobiera stypendyum z fundacyi: ..... rocznie k. ..... h. ..... udzielone przez ..... dekretem z dnia ..... L. .....

dla kwestury: wpisano w kwesturze pod Nr.: 1995 w dniu: 13/4. 907.

Na jakiej zasadzie uczeń żąda imatrykulacyi (inskrypcyi wpisu): Świadectwo z przeszłem 1-ym półroczem Bibliot. K. 2

dla kwestury tytułem taksy — Zwrócono:		dla kwestury tytułem taksy — Pobrano:	
imatrykulacyjnej (wpisowego)	K. ..... art.	imatrykulacyjnej (wpisowego)	K. ..... art. .....
laboratoryjnej	K. ..... art.	laboratoryjnej	K. ..... art. .....
czesnego:	K. ..... h. ..... art.	czesnego:	K. ..... h. ..... art. ..... Uwolniony w całości
„	K. ..... h. ..... art.	„	K. ..... h. ..... art. .....
„	K. ..... h. ..... art.	„	K. ..... h. ..... art. .....
„	K. ..... h. ..... art.	„	K. ..... h. ..... art. .....

Wykaz odczytów, na które uczeń uczęszczać zamierza.

Przedmiot wykładu:	Ilość godzin tygodniowo	Nazwisko wykładającego	Podpis ucznia
Ogólna i szczegółowa uprawa	5	pr. Rogóyski	
Prawoznawstwo pomocnicze	2	pr. Jentys	
Geologia rolnicza	2	pr. Hajnos	
Ćwiczenia i wycieczki geologiczne	2	pr. Hajnos	
Nauka o szkodnikach zwierzęcych	1	Dr. Kulczyński	
Ćwiczenia w oznaczaniu szk. zw.	1	Dr. Kulczyński	
Hodowla zwierząt domowych	6	pr. Klecki	
Pszczelnictwo	1	pr. Breński	
~~Hodowla zwierząt~~ Miernictwo i niwelacya	2	pr. Szkoda	
Ćwiczenia terenowe i rolnicze	3	pr. Szkoda	
Orzeczenia do sprzętu	1	pr. Szkoda	
Ekonomika społeczna	3	pr. Leo	
	29		
Meteorologia i klimatologia	2	pr. Czerny	
	31.		

Bonawentura Stwolecki

31

wpisano na dyplomie studyum rolnego Dnia 19/3 907 Cyrkiel

Przedmiot wykładu:	Ilość godzin tygodniowo	Nazwisko wykładającego	Podpis ucznia

Poświadczam niniejszem, iż JP. Roman Szwekcki złożył prośbę o uwolnienie od opłaty czesnego na półrocze letnie r. szk. 190 6/7 opartą na zasadach wyszczególnionych w 2 ustępie 1 § 15-go Ustawy o czesnem, i może być przeto wpisany prowizorycznie w poczet Uczniów Wydziału.

Kraków, dnia 18 Kw 190 7

Dziekan

Według dotyczących przepisów mają uczniowie wpisywać przedmioty naukowe do rodowodu i książeczek legitymacyjnych zupełnie tak, jak takowe w spisie wyrażone zostały.

Nie wolno jest wpisywać do jednej rubryki rodowodu lub książeczki nazwisk dwóch nauk; ale **każdy przedmiot powinien być wpisanym w osobnej przegródce.** Gdyby jedna stronica książeczki nie starczyła do zapisania wszystkich przedmiotów, których Uczeń w jednem półroczu słuchać zamierza, wtedy ma użyć dwóch stronic.

Przy wyliczaniu odczytów w rodowodzie ma być umieszczony własnoręczny podpis Ucznia w ostatniej rubryce obok nazwiska każdego Nauczyciela (§ 8. Ustawy naukowej z d. 1 października 1850 roku).

W rodowodzie i w książeczce legitymacyjnej, jako dokumentach urzędowych, są skrobanki zabronione.

Rok szk. 190

RODOWÓD

Półrocze 7/3

Nazwisko i imię ucznia	Jest uczniem zwyczajnym czy nadzwyczajnym	Oznaczenie Wydziału
Wacław Szukycki	nadz. zwyczajny	stud. rolniczy

Miejsce urodzenia	Wiek	Religia	Narodowość	Obywatelstwo	Mieszkanie w Krakowie
Kraków	1886	Rz. k.	polska	austryac.	ul.: Franciszkańska L. domu: 1.

Imię, zatrudnienie i miejsce zamieszkania ojca lub opiekuna: Dr. J. Szukycki Kraków

Oświadczenie się do służby wojskowej:

Zakład naukowy, w którym uczeń strawił ostatnie półrocze: Uniw. Jagiell.

Pobiera stypendyum z fundacyi:
rocznie k. ... h. ... udzielone przez ...
dekretem z dnia ... L.

dla kwestury: wpisano w kwesturze pod Nr.: 901 w dniu: 1114. 907. Bibliot. K.

Na jakiej zasadzie uczeń żąda imatrykulacyi (inskrypcyi wpisu):

dla kwestury tytułem taksy	Zwrócono:	dla kwestury tytułem taksy	Pobrano:
	imatrykulacyjnej (wpisowego) K. ... art. ...		imatrykulacyjnej (wpisowego) K. ... art. ...
	laboratoryjnej . . . . . K. ... art. ...		laboratoryjnej . K. ... art. ...
	czesnego: K. ... h. ... art. ...		czesnego: K. 60 h. 90 art. 901
	„ K. ... h. ... art. ...		„ K. ... h. ... art. ...
	„ K. ... h. ... art. ...		„ K. ... h. ... art. ...
	„ K. ... h. ... art. ...		„ K. ... h. ... art. ...

Wykaz odczytów, na które uczeń uczęszczać zamierza.

Przedmiot wykładu:	Ilość godzin tygodniowo	Nazwisko wykładającego	Podpis ucznia
Ogólna i szczegółowa uprawa roli	5.	Dr Rogóyski	Szukycki
~~Ogólna uprawa łąk i pastwisk~~	~~2~~	~~Dr Jentys~~	
Geologja rolnicza	2	Dr. Szajnocha	
Owocarnia i ogrodnictwo	2		
Meteorologja i klimatologja	2	Dr Czerny	
Nauka o szkodnikach zwierzęcych	1.	Dr. Kulczyński	
Owocarnia w ćwicz. ogrodn. zw.	1		
Hodowla zwierząt domowych	6	Dr Klecki	
Pszczelnictwo	1	Broeński	
Mleczarstwo i mleczarnia	2	Prof. St. Szukycki	
Owocarnia z ćwiczeniami rolne.	3		
O maszynach do uprawy roli	1		
Ekonomika gospodarstwa cz. II.	3	Prof. Dr Lev	

Wacław Szukycki

Wydano w Dziekanacie Szkoły Rolniczej dn. 10/II 907 Gorlan

7/4

Przedmiot wykładu	Ilość godzin tygodniowo	Nazwisko wykładającego	Podpis ucznia

Poświadczam niniejszem, iż JP. ..... złożył prośbę o uwolnienie od opłaty czesnego na półrocze ..... r. szk. 190 ..... opartą na zasadach wyszczególnionych w 2 ustępie 1 § 15-go Ustawy o czesnem, i może być przeto wpisany prowizorycznie w poczet Uczniów Wydziału.

Kraków, dnia ..... 190 ....

Dziekan

Według dotyczących przepisów mają uczniowie wpisywać przedmioty naukowe do rodowodu i książeczek legitymacyjnych zupełnie tak, jak takowe w spisie wyrażone zostały.

Nie wolno jest wpisywać do jednej rubryki rodowodu lub książeczki nazwisk dwóch nauk; ale **każdy przedmiot powinien być wpisanym w osobnej przegródce.** Gdyby jedna stronica książeczki nie starczyła do zapisania wszystkich przedmiotów, których Uczeń w jednem półroczu słuchać zamierza, wtedy ma użyć dwóch stronic.

Przy wyliczaniu odczytów w rodowodzie ma być umieszczony własnoręczny podpis Ucznia w ostatniej rubryce obok nazwiska każdego Nauczyciela (§ 8. Ustawy naukowej z d. 1 października 1850 roku).

W rodowodzie i w książeczce legitymacyjnej, jako dokumentach urzędowych, są skrobanki zabronione.

Rok szk. 1902

RODOWÓD

Półrocze I

Nazwisko i imię ucznia	Jest uczniem zwyczajnym ~~czy nadzwyczajnym~~	Oznaczenie Wydziału
Oskar Świda	Zwyczajny	Filoz. Stud. pol.

Miejsce urodzenia	Wiek	Religia	Narodowość	Obywatelstwo	Mieszkanie w Krakowie
Hranicze	22	Ew.-ref.	Polska	Rosyjsk.	ul.: L. domu:

Imię, zatrudnienie i miejsce zamieszkania ojca lub opiekuna: Wileńskie Hranicze Ludwik Świda rolnik

Oświadczenie się do służby wojskowej:

Zakład naukowy, w którym uczeń strawił ostatnie półrocze: Uniw. Jag.

Pobiera stypendyum z fundacyi: .....
rocznie k. ..... h. ..... udzielone przez .....
dekretem z dnia ..... L. .....

dla kwestury: wpisano w kwesturze pod Nr.: 1720 / 12/4. 907. w dniu: Bibliot. K. 2

Na jakiej zasadzie uczeń żąda imatrykulacyi (inskrypcyi wpisu)

Zwrócono:		Pobrano:	
imatrykulacyjnej (wpisowego) K. ..... art.		imatrykulacyjnej (wpisowego) K. ..... art.	
laboratoryjnej ..... K. ..... art.		laboratoryjnej ..... K. ..... art.	
czesnego: K. ..... h. ..... art.		czesnego: K. 58 h. 80 art. 1720	
„ K. ..... h. ..... art.		„ K. ..... h. ..... art.	
„ K. ..... h. ..... art.		„ K. ..... h. ..... art.	
„ K. ..... h. ..... art.		„ K. ..... h. ..... art.	

dla kwestury tytułem taksy

Wykaz odczytów, na które uczeń uczęszczać zamierza.

Przedmiot wykładu:	Ilość godzin tygodniowo	Nazwisko wykładającego	Podpis ucznia
~~O Nawozach pomocniczych~~	~~2~~	~~Jentys~~	
Miernictwo i Niwelacya	2	Prof.	
O Maszynach do sprzętu	1	Sikorski	
Ćwiczenia w luzynierji rolniczej	3	—	
Ekonomia społeczna cz. II	3	Leo	
Ogólna i Szczegółowa uprawa roli	5	Rogóyski	
Meteorologia i klimatologia	2	Czerny	
Pszczelnictwo	1	Prof.	
Patologia roślin cz. II	1	Brzeziński	
Geologia rolnicza	2	Prof.	
Ćwiczenia i wycieczki geologiczne	2	Szajnocha	
Nauka o szkodnikach zwierzęcych	1	Prof.	
Ćwiczenia w oznaczaniu szkodników zwierzęcych	1	Kulczyński	
Hodowla zwierząt dom.?	4.	Klecki	

Oskar Świda

A16

Przedmiot wykładu	Ilość godzin tygodniowo	Nazwisko wykładającego	Podpis ucznia

Poświadczam niniejszem, iż JP. ..... złożył prośbę o uwolnienie od opłaty czesnego na półrocze ..... r. szk. 190 ..... opartą na zasadach wyszczególnionych w 2 ustępie 1 § 15-go Ustawy o czesnem, i może być przeto wpisany prowizorycznie w poczet Uczniów Wydziału.

Kraków, dnia 190

Dziekan

Według dotyczących przepisów mają uczniowie wpisywać przedmioty naukowe do rodowodu i książeczek legitymacyjnych zupełnie tak, jak takowe w spisie wyrażone zostały.

Nie wolno jest wpisywać do jednej rubryki rodowodu lub książeczki nazwisk dwóch nauk; ale **każdy przedmiot powinien być wpisanym w osobnej przegródce.** Gdyby jedna stronica książeczki nie starczyła do zapisania wszystkich przedmiotów, których Uczeń w jednem półroczu słuchać zamierza, wtedy ma użyć dwóch stronic.

Przy wyliczaniu odczytów w rodowodzie ma być umieszczony własnoręczny podpis Ucznia w ostatniej rubryce obok nazwiska każdego Nauczyciela (§ 8. Ustawy naukowej z d. 1 października 1850 roku).

W rodowodzie i w książeczce legitymacyjnej, jako dokumentach urzędowych, są skrobanki zabronione.

Rok szk. 190 6/7

RODOWÓD

Półrocze letnie 8/4

Nazwisko i imię ucznia	Jest uczniem zwyczajnym czy nadzwyczajnym	Oznaczenie Wydziału
Józef Szmydt	zwyczajny	filozoficzny

Miejsce urodzenia	Wiek	Religia	Narodowość	Obywatelstwo	Mieszkanie w Krakowie
w. Borzęcin powiat Warszawa	21	rzymsko-katol.	Polak	rosyjskie	ul. Smoleńska L. domu: 10

Imię, zatrudnienie i miejsce zamieszkania ojca lub opiekuna: Konstanty – obywatel ziemski – wieś Zimnowoda pow. Węgrowski (gub. Warszawa)

Oświadczenie się do służby wojskowej: 1906

Zakład naukowy, w którym uczeń strawił ostatnie półrocze: Uniw. Jagiellońsk.

Pobiera stypendyum z fundacyi: ..... rocznie k. ..... h. ..... udzielone przez ..... dekretem z dnia ..... L. .....

dla kwestury: wpisano w kwesturze pod Nr.: 12/4. 907. w dniu: Bibliot. K. 2

Na jakiej zasadzie uczeń żąda imatrykulacyi (inskrypcyi wpisu)

Zwrócono: (dla kwestury, tytułem taksy)		Pobrano: (dla kwestury, tytułem taksy)	
imatrykulacyjnej (wpisowego) K. ..... art.		imatrykulacyjnej (wpisowego) K. ..... art.	
laboratoryjnej ..... K. ..... art.		laboratoryjnej ..... K. ..... art.	
czesnego: K. ..... h. ..... art.		czesnego: K. 63 h. — art. 1731	
„ K. ..... h. ..... art.		„ K. ..... h. ..... art.	
„ K. ..... h. ..... art.		„ K. ..... h. ..... art.	
„ K. ..... h. ..... art.		„ K. ..... h. ..... art.	

Wykaz odczytów, na które uczeń uczęszczać zamierza.

Przedmiot wykładu:	Ilość godzin tygodniowo	Nazwisko wykładającego	Podpis ucznia
Ogólna i szczegółowa uprawa roślin	5	Dr. Rogojski	Józef Szmydt
~~O nawozach pomocniczych~~	~~2~~	~~Dr. Jentys~~	
Geologja rolnicza	2	Szajnocha	
Ćwiczenia i wycieczka geologiczna	2		
Meteorologja i klimatologja	4	Dr. Czerny	
Patologja roślin	1	Dr. Brzeziński	
Nauka o szkodn. zwierzęcych	1	Kulczyński	
Ćwiczenia w oznaczaniu zw. szkodn.	1		
Hodowla zw. domow.	6	Dr. Klecki	
Rzeźnictwo	1	Dr. Brzeziński	
Miernictwo i niwelacja	2	Inż. Sikorski	
Ćwiczenia z inżynierji rolnej	3		
O maszynach do sprzętu	1		
Ekonomja społeczna i ...	3	Dr. Leo	

7/8

Przedmiot wykładu	Ilość godzin tygodniowo	Nazwisko wykładającego	Podpis ucznia

Poświadczam niniejszem, iż JP. Józef Szmydt złożył prośbę o uwolnienie od opłaty czesnego na półrocze 11 r. szk. 1907 opartą na zasadach wyszczególnionych w 2 ustępie 1 § 15-go Ustawy o czesnem, i może być przeto wpisany prowizorycznie w poczet Uczniów Wydziału.

Kraków, dnia ..... 190...

Dziekan

Według dotyczących przepisów mają uczniowie wpisywać przedmioty naukowe do rodowodu i książeczek legitymacyjnych zupełnie tak, jak takowe w spisie wyrażone zostały.

Nie wolno jest wpisywać do jednej rubryki rodowodu lub książeczki nazwisk dwóch nauk; ale **każdy przedmiot powinien być wpisanym w osobnej przegródce.** Gdyby jedna stronica książeczki nie starczyła do zapisania wszystkich przedmiotów, których Uczeń w jednem półroczu słuchać zamierza, wtedy ma użyć dwóch stronic.

Przy wyliczaniu odczytów w rodowodzie ma być umieszczony własnoręczny podpis Ucznia w ostatniej rubryce obok nazwiska każdego Nauczyciela § 8. Ustawy naukowej z d. 1 października 1850 roku).

W rodowodzie i w książeczce legitymacyjnej, jako dokumentach urzędowych, są skrobanki zabronione.

Rok szk. 1906/7

RODOWÓD

Półrocze II (letnie)

7/8

Nazwisko i imię ucznia	Jest uczniem zwyczajnym czy nadzwyczajnym	Oznaczenie Wydziału
Tacitowski Józef	Zwyczajnym	Stw. rolnicze

Miejsce urodzenia	Wiek	Religia	Narodowość	Obywatelstwo	Mieszkanie w Krakowie
Wiązowna gub. Warszawska Kr. P.	26	Chrześcian.	Polak	pod. rosyjski	ul.: Pr. Czerwony L. domu: № 232

Imię, zatrudnienie i miejsce zamieszkania ojca lub opiekuna	Władysław Buchalter firmy „Białogoń" Warszawa Bracka 5
Oświadczenie się do służby wojskowej	odbył
Zakład naukowy, w którym uczeń strawił ostatnie półrocze	Uniwersytet w Krakowie

Pobiera stypendyum z fundacyi: ..... rocznie k. ..... h. ..... udzielone przez ..... dekretem z dnia ..... L. .....

dla kwestury: wpisano w kwesturze pod Nr.: 503 w dniu: 9/4. 907.

Na jakiej zasadzie uczeń żąda imatrykulacyi (inskrypcyi wpisu) świadectwo Uniwersytetu w Warszawie

Bibliot. K. 2

Zwrócono:		Pobrano:	
imatrykulacyjnej (wpisowego) K. ..... art.		imatrykulacyjnej (wpisowego) K. ..... art.	
laboratoryjnej ..... K. ..... art.		laboratoryjnej ..... K. ..... art.	
czesnego: K. ..... h. ..... art.		czesnego: K. 48 h. 30 art. 503	
„ K. ..... h. ..... art.		„ K. ..... h. ..... art.	
„ K. ..... h. ..... art.		„ K. ..... h. ..... art.	
„ K. ..... h. ..... art.		„ K. ..... h. ..... art.	

dla kwestury / tytułem taksy

Wykaz odczytów, na które uczeń uczęszczać zamierza.

Przedmiot wykładu:	Ilość godzin tygodniowo	Nazwisko wykładającego	Podpis ucznia
1 Chemja organiczna	5	prof. Schrauer	Tacitowski
2 Botanika rolnicza	4	„ Jancewski	Tacitowski
3 Ćwiczenia botaniczne	2	„ Jancewski	Tacitowski
4 Fizjologja roślin	5	doc. pr. Brzeziński prof. Godlewski	Tacitowski
5 Repetytorjum fizjologji roślin	1	„ Godlewski	Tacitowski
6 Zasady zoologji	3	„ Garbowski	Tacitowski
7 Fizjologja zwierząt domowych	3	„ Siedlecki	Tacitowski
8 ~~Wstęp do nauki gospodarstwa wiejskiego~~	1	„ Rogoyski	Tacitowski

widziano w dyrekcyi studyum rolniczego
dn. 9/10 907 Godlewski

720

Przedmiot wykładu	Ilość godzin tygodniowo	Nazwisko wykładającego	Podpis ucznia

Poświadczam niniejszem, iż JP. ..... złożył prośbę o uwolnienie od opłaty czesnego na półrocze ..... r. szk. 190 ..... opartą na zasadach wyszczególnionych w 2 ustępie 1 § 15-go Ustawy o czesnem, i może być przeto wpisany prowizorycznie w poczet Uczniów Wydziału.

Kraków, dnia ..... 190 .....

Dziekan

Według dotyczących przepisów mają uczniowie wpisywać przedmioty naukowe do rodowodu i książeczek legitymacyjnych zupełnie tak, jak takowe w spisie wyrażone zostały.

Nie wolno jest wpisywać do jednej rubryki rodowodu lub książeczki nazwisk dwóch nauk; ale **każdy przedmiot powinien być wpisanym w osobnej przegródce.** Gdyby jedna stronica książeczki nie starczyła do zapisania wszystkich przedmiotów, których Uczeń w jednem półroczu słuchać zamierza, wtedy ma użyć dwóch stronic.

Przy wyliczaniu odczytów w rodowodzie ma być umieszczony własnoręczny podpis Ucznia w ostatniej rubryce obok nazwiska każdego Nauczyciela (§ 8. Ustawy naukowej z d. 1 października 1850 roku).

W rodowodzie i w książeczce legitymacyjnej, jako dokumentach urzędowych, są skrobanki zabronione.

Rok szk. 1906/7

RODOWÓD

Półrocze VI

621

Nazwisko i imię ucznia	Jest uczniem zwyczajnym czy nadzwyczajnym	Oznaczenie Wydziału
Lucyan Turnau	zwyczajny	fil (agr)

Miejsce urodzenia	Wiek	Religia	Narodowość	Obywatelstwo	Mieszkanie w Krakowie
Brzezowa w Galicyi	ur. 23/VIII 1886	rz. kat.	polska	austr.	ul.: Sobieskiego L. domu: 7

Imię, zatrudnienie i miejsce zamieszkania ojca ~~lub opiekuna~~	Henryk, właściciel ziemski Kraków Sobieskiego 7
Oświadczenie się do służby wojskowej	nie odsługiwał
Zakład naukowy, w którym uczeń strawił ostatnie półrocze	Uniwersytet Jagielloński

Pobiera stypendyum z fundacyi: rocznie k. ..... h. ..... udzielone przez ./. dekretem z dnia ..... L.

dla kwestury: wpisano w kwesturze 2963 pod Nr.: 6/5. 907. w dniu: Bibliot. K. 1

Na jakiej zasadzie uczeń żąda imatrykulacyi (inskrypcyi wpisu): index

Zwrócono:		Pobrano:	
imatrykulacyjnej (wpisowego) K. ..... art.		imatrykulacyjnej (wpisowego) K. ..... art.	
laboratoryjnej ..... K. ..... art.		laboratoryjnej ..... K. ..... art.	
czesnego: K. ..... h. ..... art.		czesnego: K. 58 h. 80 art. 2163	
„ K. ..... h. ..... art.		„ K. ..... h. ..... art.	
„ K. ..... h. ..... art.		„ K. ..... h. ..... art.	
„ K. ..... h. ..... art.		„ K. ..... h. ..... art.	

dla kwestury / tytułem taksy

Wykaz odczytów, na które uczeń uczęszczać zamierza.

Przedmiot wykładu:	Ilość godzin tygodniowo	Nazwisko wykładającego	Podpis ucznia
Rachunkowość rolnicza i obrachunki gosp.	2	prof. Lubomęski	Lucyan Turnau
Ćwiczenia w obrachunkach gosp.	2		
Organizacya gosp. i taksacya dóbr	2	prof. Surzycki	
Konwersatoryum z zarządu	2		
Konwersatoryum rolnicze	2	prof. Rogóyski	
Ćwiczenia w melioracyach rolniczych	2	prof. Sikorski	
Encyklopedya leśnictwa	2	r. Nowicki	
Demonstracye z ogrodnictwa	1	dr. Brzeziński	
Konwersatoryum hodowlane	2	prof. Klecki	
Weterynarya	2	prof. Nowak	
Demonstracye weterynaryjne	1		
Rybactwo	2		
Technologia rolnicza	2	prof. Steingraber	
Austryackie prawo państw. i admin.	3	prof. Rostworowski	
Skarbowość	1	prof. Leo	

28/6

722

Przedmiot wykładu	Ilość godzin tygodniowo	Nazwisko wykładającego	Podpis ucznia

Poświadczam niniejszem, iż JP. ..... złożył prośbę o uwolnienie od opłaty czesnego na półrocze ..... r. szk. 190 ..... opartą na zasadach wyszczególnionych w 2 ustępie 1 § 15-go Ustawy o czesnem, i może być przeto wpisany prowizorycznie w poczet Uczniów Wydziału.

Kraków, dnia 17 kw 1907

Dziekan

Można przyjąć
MP Rudzki

Według dotyczących przepisów mają uczniowie wpisywać przedmioty naukowe do rodowodu i książeczek legitymacyjnych zupełnie tak, jak takowe w spisie wyrażone zostały.

Nie wolno jest wpisywać do jednej rubryki rodowodu lub książeczki nazwisk dwóch nauk; ale **każdy przedmiot powinien być wpisanym w osobnej przegródce.** Gdyby jedna stronica książeczki nie starczyła do zapisania wszystkich przedmiotów, których Uczeń w jednem półroczu słuchać zamierza, wtedy ma użyć dwóch stronic.

Przy wyliczaniu odczytów w rodowodzie ma być umieszczony własnoręczny podpis Ucznia w ostatniej rubryce obok nazwiska każdego Nauczyciela (§ 8. Ustawy naukowej z d. 1 października 1850 roku).

W rodowodzie i w książeczce legitymacyjnej, jako dokumentach urzędowych, są skrobanki zabronione.

Rok szk. 1906/7.

RODOWÓD

Półrocze letnie

763

Nazwisko i imię ucznia	Jest uczniem zwyczajnym czy nadzwyczajnym	Oznaczenie Wydziału
Untulis Aleksander	zwyczajnym	Stud. rolnicze

Miejsce urodzenia	Wiek	Religia	Narodowość	Obywatelstwo	Mieszkanie w Krakowie
Rumszajce	25 l.	katolik	litwin	rosyjskie	ul.: Batorego L. domu: 21 m. p.

Imię, zatrudnienie i miejsce zamieszkania ojca lub opiekuna: Józef Untulis Lobaya Lilienfeldowska 9 et 6.

Oświadczenie się do służby wojskowej: prolongata do 1909 r.

Zakład naukowy, w którym uczeń strawił ostatnie półrocze: Wszechnica Jagiellońska

Pobiera stypendyum z fundacyi: nie
rocznie k. ..... h. ..... udzielone przez .....
dekretem z dnia ..... L.

dla kwestury: wpisano w kwesturze pod Nr.: 379 w dniu: 6/4. 907.
Bibliot. K. 2

Na jakiej zasadzie uczeń żąda imatrykulacyi (inskrypcyi wpisu): przesłuchanego półrocza zimowego

Zwrócono:		Pobrano:	
imatrykulacyjnej (wpisowego) K. ..... art.		imatrykulacyjnej (wpisowego) K. ..... art.	
laboratoryjnej ..... K. ..... art.		laboratoryjnej ..... K. ..... art.	
czesnego: K. ..... h. ..... art.		czesnego: K. 58 80 h. ..... art. 379	
„ K. ..... h. ..... art.		„ K. ..... h. ..... art.	
„ K. ..... h. ..... art.		„ K. ..... h. ..... art.	
„ K. ..... h. ..... art.		„ K. ..... h. ..... art.	

dla kwestury — tytułem taksy

Wykaz odczytów, na które uczeń uczęszczać zamierza.

Przedmiot wykładu:	Ilość godzin tygodniowo	Nazwisko wykładającego	Podpis ucznia
Rachunkowość rolnicza	2	Pr. dr. Lubomęski	Al. Untulis
Ćwiczenia w obrachunkach gospod.	2	„	
Organizacya gospodarcza i taksac. dóbr	2	Pr. dr. Surzycki	Al. Untulis
Konwersatoryum z zarządu gospod.	2	„	
Konwersatoryum rolnicze	2	Pr. dr. Rogóyski	Al. Untulis
Konwersatoryum hodowlane	2	Pr. dr. Klecki	Al. Untulis
Ćwiczenia w melioracyach rolnicz.	2	Pr. inż. Sikorski	Al. Untulis
Technologia rolnicza cz. II.	2	Pr. dr. Stejngraber	Al. Untulis
Rybactwo	2		Al. Untulis
Austryackie prawo administrac.	3	Pr. dr. Rostworowski	Al. Untulis
Weterynarya	2	Pr. dr. Nowak	Al. Untulis
Demonstracye weterynaryjne	1	„	
Demonstracye z ogrodownictwa	1	Pr. dr. Brzeziński	Al. Untulis
Nauka skarbowości	1	Pr. dr. Leo	Al. Untulis
Encyklopedya leśnictwa	2	Rad. Nowicki	Untulis

724

Przedmiot wykładu	Ilość godzin tygodniowo	Nazwisko wykładającego	Podpis ucznia

Poświadczam niniejszem, iż JP. ..... złożył prośbę o uwolnienie od opłaty czesnego na półrocze ..... r. szk. 190 ..... opartą na zasadach wyszczególnionych w 2 ustępie 1. § 15-go Ustawy o czesnem, i może być przeto wpisany prowizorycznie w poczet Uczniów Wydziału.

Kraków, dnia ..... 190 ....

Dziekan

Według dotyczących przepisów mają uczniowie wpisywać przedmioty naukowe do rodowodu i książeczek legitymacyjnych zupełnie tak, jak takowe w spisie wyrażone zostały.

Nie wolno jest wpisywać do jednej rubryki rodowodu lub książeczki nazwisk dwóch nauk; ale **każdy przedmiot powinien być wpisanym w osobnej przegródce.** Gdyby jedna stronica książeczki nie starczyła do zapisania wszystkich przedmiotów, których Uczeń w jednem półroczu słuchać zamierza, wtedy ma użyć dwóch stronic.

Przy wyliczaniu odczytów w rodowodzie ma być umieszczony własnoręczny podpis Ucznia w ostatniej rubryce obok nazwiska każdego Nauczyciela (§ 8. Ustawy naukowej z d. 1 października 1850 roku).

W rodowodzie i w książeczce legitymacyjnej, jako dokumentach urzędowych, są skrobanki zabronione.

Rok szk. 1906/7

RODOWÓD

Półrocze Letnie

725

Nazwisko i imię ucznia	Jest uczniem zwyczajnym czy nadzwyczajnym	Oznaczenie Wydziału
Vorbrodt Władysław	zwycz.	filoz. (H. rol.)

Miejsce urodzenia	Wiek	Religia	Narodowość	Obywatelstwo	Mieszkanie w Krakowie
Warszawa	24	ewang. augsb.	polska	rosyjskie	ul.: Czysta L. domu: 9

Imię, zatrudnienie i miejsce zamieszkania ojca lub opiekuna	Wilcza Vorbrodt, wdowa po urzędniku dr. żel. Nadwiśl.; Warszawa - Wilcza 12.
Oświadczenie się do służby wojskowej	—
Zakład naukowy, w którym uczeń strawił ostatnie półrocze	Uniw. Jagiellońsk.

Pobiera stypendyum z fundacyi: .....
rocznie k. ..... h. ..... udzielone przez .....
dekretem z dnia ..... L. .....

dla kwestury: wpisano w kwesturze pod Nr.: 1474 w dniu: 12/4. 907.

Bibliot. K. 2

Na jakiej zasadzie uczeń żąda imatrykulacyi (inskrypcyi wpisu)

Zwrócono: (dla kwestury, tytułem taksy)	Pobrano: (dla kwestury, tytułem taksy)
imatrykulacyjnej (wpisowego) K. ..... art.	imatrykulacyjnej (wpisowego) K. ..... art. .....
laboratoryjnej . . . . . K. ..... art.	laboratoryjnej . . . . . K. 3 art. 1474
czesnego: K. ..... h. ..... art.	czesnego: K. ..... h. ..... art. .....
„ K. ..... h. ..... art.	„ K. ..... h. ..... art. .....
„ K. ..... h. ..... art.	„ K. ..... h. ..... art. .....
„ K. ..... h. ..... art.	„ K. ..... h. ..... art. .....

Uwolniony w całości

Wykaz odczytów, na które uczeń uczęszczać zamierza.

Przedmiot wykładu:	Ilość godzin tygodniowo	Nazwisko wykładającego	Podpis ucznia
Rachunkowość roln. i obrach. gospodarskie	2	Dr. Lubomirski	
Ćwiczenia w obrach. gospodarskich	2	„	
Taksacja i organizacja gospodarstw	2	Dr. dr. Turzycki	
Konwersatorjum z zarządu gospodarskiego	2	„	
Konwersatorjum podowlane	2	Dr. dr. Klecki	Władysław
Hodowla zwierząt domowych cz. II	6	„	
Ćwiczenia w meljoracjach rolniczych	2	Dr. inż. Zkorski	
O maszynach do sprzętu	1	„	
Encyklopedja leśnictwa	2	Radca Nowicki	Vorbrodt
Demonstracje z ogrodnictwa	1	Dr. Brzeziński	
Konwersatorjum rolnicze	2	Dr. dr. Rogójski	
Weterynarja cz. II	2	Dr. dr. Nowak	
Demonstracje weterynaryjne	1	„	
Rybactwo	2		
Technologja rolnicza cz. II	2	Dr. Hangraber	
Austr. prawo państw. i administr.	3	Dr. dr. Rostworowski	

726

Przedmiot wykładu	Ilość godzin tygodniowo	Nazwisko wykładającego	Podpis ucznia
Nauka skarbowości	1	Pr. Dr. Leo	
Ćwiczenia w chemji rolniczej	3	Pr. Dr. Godlewski	
Kurs elementarny języka angielskiego	2	Lekt. Dziewicki	

Poświadczam niniejszem, iż JP. ..... złożył prośbę o uwolnienie od opłaty czesnego na półrocze ..... r. szk. 190 ..... opartą na zasadach wyszczególnionych w 2 ustępie 1 § 15-go Ustawy o czesnem, i może być przeto wpisany prowizorycznie w poczet Uczniów Wydziału.

Kraków, dnia 11/IV 1907

Dziekan
M. P. Rud

46

Według dotyczących przepisów mają uczniowie wpisywać przedmioty naukowe do rodowodu i książeczek legitymacyjnych zupełnie tak, jak takowe w spisie wyrażone zostały.

Nie wolno jest wpisywać do jednej rubryki rodowodu lub książeczki nazwisk dwóch nauk; ale **każdy przedmiot powinien być wpisanym w osobnej przegródce.** Gdyby jedna stronica książeczki nie starczyła do zapisania wszystkich przedmiotów, których Uczeń w jednem półroczu słuchać zamierza, wtedy ma użyć dwóch stronic.

Przy wyliczaniu odczytów w rodowodzie ma być umieszczony własnoręczny podpis Ucznia w ostatniej rubryce obok nazwiska każdego Nauczyciela (§ 8. Ustawy naukowej z d. 1 października 1850 roku).

W rodowodzie i w książeczce legitymacyjnej, jako dokumentach urzędowych, są skrobanki zabronione.

wydziano w Dyrekcji studjum rolniczego
dnia 11/4 907 Godlewski

Rok szk. 1906/7

RODOWÓD

Półrocze letnie

727

Nazwisko i imię ucznia	Jest uczniem zwyczajnym czy nadzwyczajnym	Oznaczenie Wydziału
Ludomir Wernik	zwyczajny	studjum rolnicze

Miejsce urodzenia	Wiek	Religia	Narodowość	Obywatelstwo	Mieszkanie w Krakowie
dobra Zalesie p. Płock	20 lat	rzymsko katol.	Polak	rosyjskie	ul.: Straszewskiego 2 L. domu: Pensjon Pani Studzińskiej

Imię, zatrudnienie i miejsce zamieszkania ojca lub opiekuna	Pikr. Ostroróg Sadowski Kiełczew p. Koło
Oświadczenie się do służby wojskowej	zwolniony w królestwie, jako jedynak
Zakład naukowy, w którym uczeń strawił ostatnie półrocze	—

Pobiera stypendyum z fundacyi: .....
rocznie k. ..... h. ..... udzielone przez .....
dekretem z dnia ..... / ..... L. .....

dla kwestury: wpisano w kwesturze pod Nr.: 2402 w dniu: 30/4. 907. Bibliot. K. 2

Na jakiej zasadzie uczeń żąda imatrykulacyi (inskrypcyi wpisu)

Zwrócono:		Pobrano:	
imatrykulacyjnej (wpisowego) K. ..... art.		imatrykulacyjnej (wpisowego) K. ..... art.	
laboratoryjnej ..... K. ..... art.		laboratoryjnej ..... K. ..... art.	
czesnego: K. ..... h. ..... art.		czesnego: K. 52 h. 50 art. 2402	
„ K. ..... h. ..... art.		„ K. ..... h. ..... art.	
„ K. ..... h. ..... art.		„ K. ..... h. ..... art.	
„ K. ..... h. ..... art.		„ K. ..... h. ..... art.	

dla kwestury / tytułem taksy

Wykaz odczytów, na które uczeń uczęszczać zamierza.

Przedmiot wykładu:	Ilość godzin tygodniowo	Nazwisko wykładającego	Podpis ucznia
Chemja organiczna	5	P. Dr. Schramm	[signature]
Botanika rolnicza	4	Prof. Dr. Janczewski	
Ćwiczenia botaniczne	2	" "	
Fizjologja roślin	5	Prof. Dr. Godlewski	
Repetytorjum z fizjologji roślin	1	Prof. Dr. Godlewski	
Zoologja	3	Prof. Dr. Garbowski	
Fizjologja zwierząt domowych	3	Prof. Dr. Fiedlech	
~~Wstęp do nauki gospodarstwa wiejskiego~~	~~1~~	~~Prof. Dr. Rogoyski~~	
Geometrja wykreślna	2	Prof. Dr. Sikorski	

728

Przedmiot wykładu	Ilość godzin tygodniowo	Nazwisko wykładającego	Podpis ucznia

Poświadczam niniejszem, iż JP. ..... złożył prośbę o uwolnienie od opłaty czesnego na półrocze ..... r. szk. 190 ..... opartą na zasadach wyszczególnionych w 2 ustępie 1 § 15-go Ustawy o czesnem, i może być przeto wpisany prowizorycznie w poczet Uczniów Wydziału.

Kraków, dnia 30 kw 1907

Dziekan

Zgodzam się na spóźniony wpis
M. P. Rud

Według dotyczących przepisów mają uczniowie wpisywać przedmioty naukowe do rodowodu i książeczek legitymacyjnych zupełnie tak, jak takowe w spisie wyrażone zostały.

Nie wolno jest wpisywać do jednej rubryki rodowodu lub książeczki nazwisk dwóch nauk; ale **każdy przedmiot powinien być wpisanym w osobnej przegródce.** Gdyby jedna stronica książeczki nie starczyła do zapisania wszystkich przedmiotów, których Uczeń w jednem półroczu słuchać zamierza, wtedy ma użyć dwóch stronic.

Przy wyliczaniu odczytów w rodowodzie ma być umieszczony własnoręczny podpis Ucznia w ostatniej rubryce obok nazwiska każdego Nauczyciela (§ 8. Ustawy naukowej z d. 1 października 1850 roku).

W rodowodzie i w książeczce legitymacyjnej, jako dokumentach urzędowych, są skrobanki zabronione.

Rok szk. 1907

RODOWÓD

Półrocze II.

Nazwisko i imię ucznia	Jest uczniem zwyczajnym czy nadzwyczajnym	Oznaczenie Wydziału
Wiktor Zdzisław	zwyczajnym	stud. rolnicze

Miejsce urodzenia	Wiek	Religia	Narodowość	Obywatelstwo	Mieszkanie w Krakowie
Czudec	1885	rzym. kat.	polska	austryj.	ul.: L. domu:

Imię, zatrudnienie i miejsce zamieszkania ojca lub opiekuna: opiekun Aleks. Dąmbski w Tarnowie Dibr. Nosówka

Oświadczenie się do służby wojskowej: służył

Zakład naukowy, w którym uczeń strawił ostatnie półrocze: univ. Jagielloński

Pobiera stypendyum z fundacyi: .....
rocznie k. ..... h. ..... udzielone przez .....
dekretem z dnia ..... L. .....

dla kwestury: wpisano w kwesturze pod Nr.: 2278 w dniu: 20/4. 907.

Na jakiej zasadzie uczeń żąda imatrykulacyi (inskrypcyi wpisu)

Bibliot. K.

Zwrócono:		Pobrano:	
imatrykulacyjnej (wpisowego) K. ..... art.		imatrykulacyjnej (wpisowego) K. ..... art.	
laboratoryjnej . . . . . K. ..... art.		laboratoryjnej . . . . . K. ..... art.	
czesnego: K. ..... h. ..... art.		czesnego: K. 52 h. 50 art. 2278	
„ K. ..... h. ..... art.		„ K. ..... h. ..... art.	
„ K. ..... h. ..... art.		„ K. ..... h. ..... art.	
„ K. ..... h. ..... art.		„ K. ..... h. ..... art.	

dla kwestury tytułem taksy

Wykaz odczytów, na które uczeń uczęszczać zamierza.

Przedmiot wykładu:	Ilość godzin tygodniowo	Nazwisko wykładającego	Podpis ucznia
Chemia organiczna	5	Dr. Schramm	Wiktor
Botanika rolnicza	4	Dr. Janczewski	Wiktor
Ćwiczenia botaniczne	2	Brzeziński	Wiktor
Fizyologia roślin	5	Dr. Godlewski	Wiktor
Repetytoryum z fizyologii roślin	1	„ „	Wiktor
Zasady Zoologii	3	Dr. Garbowski	Wiktor
Fizyologia zwierząt domowych	3	Dr. Siedlecki	Wiktor
~~Wstęp do nauki gospodarstwa wiejskiego~~	~~1~~	~~Dr. Rojóyski~~	Wiktor
Geometrya wykreślna	2	Sikorski	Wiktor

1130

Przedmiot wykładu	Ilość godzin tygodniowo	Nazwisko wykładającego	Podpis ucznia

Poświadczam niniejszem, iż JP. ..... złożył prośbę o uwolnienie od opłaty czesnego na półrocze ..... r. szk. 190 ..... opartą na zasadach wyszczególnionych w 2 ustępie 1 § 15-go Ustawy o czesnem, i może być przeto wpisany prowizorycznie w poczet Uczniów Wydziału.

Kraków, dnia 24 Kwi. 190 7

Dziekan

Zgadzam się na miesięczne opłaty

A. O. Rey

Według dotyczących przepisów mają uczniowie wpisywać przedmioty naukowe do rodowodu i książeczek legitymacyjnych zupełnie tak, jak takowe w spisie wyrażone zostały.

Nie wolno jest wpisywać do jednej rubryki rodowodu lub książeczki nazwisk dwóch nauk; ale **każdy przedmiot powinien być wpisanym w osobnej przegródce.** Gdyby jedna stronica książeczki nie starczyła do zapisania wszystkich przedmiotów, których Uczeń w jednem półroczu słuchać zamierza, wtedy ma użyć dwóch stronic.

Przy wyliczaniu odczytów w rodowodzie ma być umieszczony własnoręczny podpis Ucznia w ostatniej rubryce obok nazwiska każdego Nauczyciela (§ 8. Ustawy naukowej z d. 1 października 1850 roku).

W rodowodzie i w książeczce legitymacyjnej, jako dokumentach urzędowych, są skrobanki zabronione.

Rok szk. 1906/7

RODOWÓD

Półrocze letnie

1131

Nazwisko i imię ucznia					Jest uczniem zwyczajnym czy nadzwyczajnym	Oznaczenie Wydziału
Kazimierz Wimmer					zwyczajny	filoz. II. roku.
Miejsce urodzenia	**Wiek**	**Religia**	**Narodowość**	**Obywatelstwo**	**Mieszkanie w Krakowie**	
Niepołomice	20	rzym.-kat.	Polak	austryj.	ul.: Sarnia L. domu: 8	

Imię, zatrudnienie i miejsce zamieszkania ojca lub opiekuna: Władysław, Kurjer, Niepołomice

Oświadczenie się do służby wojskowej:

Zakład naukowy, w którym uczeń strawił ostatnie półrocze:

Pobiera stypendyum z fundacyi: ..... rocznie k. ..... h. ..... udzielone przez ..... dekretem z dnia ..... L. .....

dla kwestury: wpisano w kwesturze pod Nr.: 77 w dniu: 6/4. 907.

Na jakiej zasadzie uczeń żąda imatrykulacyi (inskrypcyi wpisu): Bibliot. K.

Zwrócono: dla kwestury tytułem taksy		Pobrano: dla kwestury tytułem taksy	
imatrykulacyjnej (wpisowego)	K. ..... art.	imatrykulacyjnej (wpisowego)	K. ..... art. .....
laboratoryjnej	K. ..... art.	laboratoryjnej	K. ..... art. .....
czesnego:	K. ..... h. ..... art.	czesnego:	K. 48 h. 30 art. 377
„	K. ..... h. ..... art.	„	K. ..... h. ..... art. .....
„	K. ..... h. ..... art.	„	K. ..... h. ..... art. .....
„	K. ..... h. ..... art.	„	K. ..... h. ..... art. .....

Wykaz odczytów, na które uczeń uczęszczać zamierza.

Przedmiot wykładu:	Ilość godzin tygodniowo	Nazwisko wykładającego	Podpis ucznia
Chemia organiczna	5	Prof. Dr. Schramm	Kazimierz Wimmer
Botanika kolokwia	4	Prof. Dr. Jaczewski	
Ćwiczenia botaniczne	2	"	
Fizyologia roślin	5	Prof. Dr. Godlewski	
Repetytoryum z fizyologii roślin	1	"	
Zasady zoologii	3	Prof. Dr. Garbowski	
Fizyologia zwierząt domowych	3	Prof. Dr. Siedlecki	
~~Wstęp do nauki gospodarstwa wiejskiego~~	1	~~Prof. Dr. Rogójski~~	

7321

Przedmiot wykładu	Ilość godzin tygodniowo	Nazwisko wykładającego	Podpis ucznia

Poświadczam niniejszem, iż JP. ..... złożył prośbę o uwolnienie od opłaty czesnego na półrocze ..... r. szk. 190 ..... opartą na zasadach wyszczególnionych w 2 ustępie 1 § 15-go Ustawy o czesnem, i może być przeto wpisany prowizorycznie w poczet Uczniów Wydziału.

Kraków, dnia 190

Dziekan

Według dotyczących przepisów mają uczniowie wpisywać przedmioty naukowe do rodowodu i książeczek legitymacyjnych zupełnie tak, jak takowe w spisie wyrażone zostały.

Nie wolno jest wpisywać do jednej rubryki rodowodu lub książeczki nazwisk dwóch nauk; ale **każdy przedmiot powinien być wpisanym w osobnej przegródce.** Gdyby jedna stronica książeczki nie starczyła do zapisania wszystkich przedmiotów, których Uczeń w jednem półroczu słuchać zamierza, wtedy ma użyć dwóch stronic.

Przy wyliczaniu odczytów w rodowodzie ma być umieszczony własnoręczny podpis Ucznia w ostatniej rubryce obok nazwiska każdego Nauczyciela (§ 8. Ustawy naukowej z d. 1 października 1850 roku).

W rodowodzie i w książeczce legitymacyjnej, jako dokumentach urzędowych, są skrobanki zabronione.

Rok szk. 190 0/7

RODOWÓD

Półrocze letnie

733

Nazwisko i imię ucznia	Jest uczniem zwyczajnym czy nadzwyczajnym	Oznaczenie Wydziału
Tadeusz Bohdan Zaleski	Zwyczajnym	Filozoficzny A. rolnicze

Miejsce urodzenia	Wiek	Religia	Narodowość	Obywatelstwo	Mieszkanie w Krakowie
Krupice G. Drodzieńska	21 l.	Rz.-Katolick	Polak	Rosyjskie	ul.: Wielopole na Pod. Bur L. domu: 85

Imię, zatrudnienie i miejsce zamieszkania ojca lub opiekuna: Bohdan, obywatel ziemski, Krupice G. Drodzieńska

Oświadczenie się do służby wojskowej:

Zakład naukowy, w którym uczeń strawił ostatnie półrocze: Uniwersytet Jagielloński

Pobiera stypendyum z fundacyi:
rocznie k. ..... h. ..... udzielone przez .....
dekretem z dnia ..... L.

dla kwestury: wpisano w kwesturze pod Nr.: 1147 w dniu: 12/4. 907. Bibliot. K. 2

Na jakiej zasadzie uczeń żąda imatrykulacyi (inskrypcyi wpisu)

dla kwestury tytułem taksy — Zwrócono:		dla kwestury tytułem taksy — Pobrano:	
imatrykulacyjnej (wpisowego)	K. ..... art.	imatrykulacyjnej (wpisowego)	K. ..... art. .....
laboratoryjnej	K. ..... art.	laboratoryjnej	K. ..... art. 1147
czesnego:	K. ..... h. ..... art.	czesnego:	K. 70 h. ..... art. 1147
„	K. ..... h. ..... art.	„	K. ..... h. ..... art. .....
„	K. ..... h. ..... art.	„	K. ..... h. ..... art. .....
„	K. ..... h. ..... art.	„	K. ..... h. ..... art. .....

Wykaz odczytów, na które uczeń uczęszczać zamierza.

Przedmiot wykładu:	Ilość godzin tygodniowo	Nazwisko wykładającego	Podpis ucznia
Fizyologia roślin	5	pr. Godlewski	
Repetytorium z fizyologii roślin	1	pr. Godlewski	
Botanika rolnicza	4	pr. Jaworowski	
Fizyologia zwierząt domowych	3	pr. Siedlecki	
Chemia organiczna	5	pr. Schramm	
Zasady zoologii	3	pr. Garbowski	
Geometrya wykreślna	2	pr. Sikorski	
Ćwiczenia botaniczne	2	pr. Jaworowski i Kwietniewski	
Ćwiczenia chemiczne	9	pr. Schramm	

Tadeusz Zaleski

Widziano co do tych lekcyi Kuratora naukowego
Dn. 12/4 907 Goetel

Przedmiot wykładu	Ilość godzin tygodniowo	Nazwisko wykładającego	Podpis ucznia

Poświadczam niniejszem, iż JP. ..... złożył prośbę o uwolnienie od opłaty czesnego na półrocze ..... r. szk. 190 ..... opartą na zasadach wyszczególnionych w 2 ustępie 1 § 15-go Ustawy o czesnem, i może być przeto wpisany prowizorycznie w poczet Uczniów Wydziału.

Kraków, dnia ..... 12/IV 190 7.

Dziekan

M. P. [illegible]

Według dotyczących przepisów mają uczniowie wpisywać przedmioty naukowe do rodowodu i książeczek legitymacyjnych zupełnie tak, jak takowe w spisie wyrażone zostały.

Nie wolno jest wpisywać do jednej rubryki rodowodu lub książeczki nazwisk dwóch nauk; ale **każdy przedmiot powinien być wpisanym w osobnej przegródce.** Gdyby jedna stronica książeczki nie starczyła do zapisania wszystkich przedmiotów, których Uczeń w jednem półroczu słuchać zamierza, wtedy ma użyć dwóch stronic.

Przy wyliczaniu odczytów w rodowodzie ma być umieszczony własnoręczny podpis Ucznia w ostatniej rubryce obok nazwiska każdego Nauczyciela (§ 8. Ustawy naukowej z d. 1 października 1850 roku).

W rodowodzie i w książeczce legitymacyjnej, jako dokumentach urzędowych, są skrobanki zabronione.

Rok szk. 1906/7

RODOWÓD

Półrocze letnie

Nazwisko i imię ucznia	Jest uczniem zwyczajnym czy nadzwyczajnym	Oznaczenie Wydziału
Tarcem Zawadzki	zwyczajnym	fil. rolnictwo

Miejsce urodzenia	Wiek	Religia	Narodowość	Obywatelstwo	Mieszkanie w Krakowie
Udrycze	25 l	rzymsko kat.	polak	rosyjski	ul.: Smoleńsk L. domu: 10

Imię, zatrudnienie i miejsce zamieszkania ojca lub opiekuna: Ignacy, obywatel ziemski, Udrycze Cus. gub., pow. Zamojski

Oświadczenie się do służby wojskowej: zwolniony

Zakład naukowy, w którym uczeń strawił ostatnie półrocze: Wydział. Rolniczo Zootechniczny

Pobiera stypendyum z fundacyi:
rocznie k. ..... h. ..... udzielone przez .....
dekretem z dnia ..... L. .....

dla kwestury: wpisano w kwesturze pod Nr.: 378 614. 907. w dniu: Bibliot. K. 2

Na jakiej zasadzie uczeń żąda imatrykulacyi (inskrypcyi wpisu)

dla kwestury tytułem taksy — Zwrócono:		dla kwestury tytułem taksy — Pobrano:	
imatrykulacyjnej (wpisowego)	K. ..... art.	imatrykulacyjnej (wpisowego)	K. ..... art. .....
laboratoryjnej	K. ..... art.	laboratoryjnej	K. ..... art. .....
czesnego:	K. ..... h. ..... art.	czesnego:	K. 65. h. 10 art. 378
„	K. ..... h. ..... art.	„	K. ..... h. ..... art. .....
„	K. ..... h. ..... art.	„	K. ..... h. ..... art. .....
„	K. ..... h. ..... art.	„	K. ..... h. ..... art. .....

Wykaz odczytów, na które uczeń uczęszczać zamierza.

Przedmiot wykładu:	Ilość godzin tygodniowo	Nazwisko wykładającego	Podpis ucznia
Rachunkowość rolnicza i obrachunki	2	prof. Lubomęski	Tarcem Zawadzki
Ćwiczenia w obrachunkach gospod.	2	„	
Organizacja gospodarstw i taksacja dóbr	2	pr. Sunyski	
Konwersatoryjum z zarządu gospodarskiego	2	„	
Konwersatoryjum rolnicze	2	pr. Rogóyski	
Ćwiczenia w melioracjach rolniczych	2	pr. Sikorski	
Encyklopedja leśnictwa	2	pr. Nowicki	
Demonstracje z ogrodnictwa	1	pr. Kreszński	
Konwersatoryjum hodowlane	2	pr. Klecki	
Weterynarja	2	pr. Nowak	
Demonstracje weterynaryjne	1	„	
Rybactwo	2	„	
Technologja rolnicza	2	pr. Steingraber	
Austryjackie prawo państwowe i administr.	3	pr. Rostworowski	
Nauka skarbowości	1	pr. Léo	
~~Gramatyka Ruska~~	1	~~pr. Ćwiczenach~~	
Ćwiczenia gramatyczne — Lekta p. Rongier	1		
Zoologja	2	Dan Egz. 907 Czerkas	
Ćwiczenia [illegible]	2		

Przedmiot wykładu	Ilość godzin tygodniowo	Nazwisko wykładającego	Podpis ucznia

Poświadczam niniejszem, iż JP. ..... złożył prośbę o uwolnienie od opłaty czesnego na półrocze ..... r. szk. 190 ..... opartą na zasadach wyszczególnionych w 2 ustępie 1 § 15-go Ustawy o czesnem, i może być przeto wpisany prowizorycznie w poczet Uczniów Wydziału.

Kraków, dnia ..... 190 .....

Dziekan

Według dotyczących przepisów mają uczniowie wpisywać przedmioty naukowe do rodowodu i książeczek legitymacyjnych zupełnie tak, jak takowe w spisie wyrażone zostały.

Nie wolno jest wpisywać do jednej rubryki rodowodu lub książeczki nazwisk dwóch nauk; ale **każdy przedmiot powinien być wpisanym w osobnej przegródce.** Gdyby jedna stronica książeczki nie starczyła do zapisania wszystkich przedmiotów, których Uczeń w jednem półroczu słuchać zamierza, wtedy ma użyć dwóch stronic.

Przy wyliczaniu odczytów w rodowodzie ma być umieszczony własnoręczny podpis Ucznia w ostatniej rubryce obok nazwiska każdego Nauczyciela (§ 8. Ustawy naukowej z d. 1 października 1850 roku).

W rodowodzie i w książeczce legitymacyjnej, jako dokumentach urzędowych, są skrobanki zabronione.

Rok szk. 1906/7

RODOWÓD.

Półrocze: letnie

Nazwisko i imię ucznia	Jest uczniem zwyczajnym czy nadzwyczajnym	Oznaczenie Wydziału
Aleksander Zawadzki	zwyczajnym	filozoficzny

Miejsce urodzenia	Wiek	Religia	Narodowość	Poddaństwo	Mieszkanie w Krakowie
Czarzyzcze gub. Radomska	23	rz. katol.	polska	rosyjskie	ul: Gołębia L. domu: 16

Imię, zatrudnienie i miejsce zamieszkania ojca lub opiekuna: maj. Bobiechowski, powiat Nowo-Miński gub. Warszawska

Oświadczenie się do służby wojskowej: uwolniony —

Zakład naukowy, w którym uczeń strawił ostatnie półrocze: uniwersytet Jagiellonski

Pobiera stypendyum z fundacyi: .....
rocznie k. ..... h. ..... udzielone przez .....
dekretem z dnia ..... L. .....

dla kwestury: wpisano w kwesturze pod Nr.: 303 w dniu: 5/4. 907.

Na jakiej zasadzie uczeń żąda imatrykulacyi (inskrypcyi wpisu) Bibliot. K. 2

dla kwestury tytułem taksy — Zwrócono:
imatrykulacyjnej (wpisowego) K. ..... art. .....
laboratoryjnej . . . . . K. ..... art. .....
czesnego: K. ..... h. ..... art. .....
„ K. ..... h. ..... art. .....
„ K. ..... h. ..... art. .....
„ K. ..... h. ..... art. .....

dla kwestury tytułem taksy — Pobrano:
imatrykulacyjnej (wpisowego) K. ..... art. .....
laboratoryjnej . . . . . K. ..... art. .....
czesnego: K. 48 h. 30 art. 303
„ K. ..... h. ..... art. .....
„ K. ..... h. ..... art. .....
„ K. ..... h. ..... art. .....

Wykaz odczytów, na które uczeń uczęszczać zamierza.

Przedmiot wykładu:	Ilość godzin tygodniowo	Nazwisko wykładającego	Podpis ucznia
Fizyologia roślin	5		
Repetytorium z fizyologii roślin	1	pr. Dr. E. Godlewski	
Botanika rolnicza	4	pr. Dr. L. Janczewski	
Ćwiczenia botaniczne	2	„ „ „	
Fizyologia zwierząt domowych	3	pr. Dr. M. Siedlecki	
Chemia organiczna	5	pr. Dr. J. Lebrawiw	
Zasady zoologii	3	pr. Dr. F. Garbowski	

Aleksander Zawadzki

Do Wiadomości Dyrekcyi Kwestyi

Przedmiot wykładu:	Ilość godzin tygodniowo	Nazwisko wykładającego	Podpis ucznia

Poświadczam niniejszem, iż JP. ..... złożył prośbę o uwolnienie od opłaty czesnego na półrocze ..... r. szk. 190 ..... opartą na zasadach wyszczególnionych w 2 ustępie 1 § 15-go Ustawy o czesnem, i może być przeto wpisany prowizorycznie w poczet Uczniów Wydziału.

Kraków, dnia ..... 190 .....

Dziekan

Według dotyczących przepisów mają uczniowie wpisywać przedmioty naukowe do rodowodu i książeczek legitymacyjnych zupełnie tak, jak takowe w spisie wyrażone zostały.

Nie wolno jest wpisywać do jednej rubryki rodowodu lub książeczki nazwisk dwóch nauk; ale **każdy przedmiot powinien być wpisanym w osobnej przegródce.** Gdyby jedna stronica książeczki nie starczyła do zapisania wszystkich przedmiotów, których Uczeń w jednem półroczu słuchać zamierza, wtedy ma użyć dwóch stronic.

Przy wyliczaniu odczytów w rodowodzie ma być umieszczony własnoręczny podpis Ucznia w ostatniej rubryce obok nazwiska każdego Nauczyciela (§ 8. Ustawy naukowej z d. 1 października 1850 roku).

W rodowodzie i w książeczce legitymacyjnej, jako dokumentach urzędowych, są skrobanki zabronione.

Rok szk. 190 6/7

RODOWÓD

Półrocze 15 (63)

Nazwisko i imię ucznia	Jest uczniem zwyczajnym czy nadzwyczajnym	Oznaczenie Wydziału
Kieliński Władysław	zwyczajny	Filozoficzny z Kand. nauk.

Miejsce urodzenia	Wiek	Religia	Narodowość	Obywatelstwo	Mieszkanie w Krakowie
Kraków	24	rzym. kat.	polska	austryac.	ul.: Kopernika L. domu: 6.

Imię, zatrudnienie i miejsce zamieszkania ojca lub opiekuna: Bolesław murzyn emer. ul. Kopernika l. 6

Oświadczenie się do służby wojskowej: wolny od służb. wojsk.

Zakład naukowy, w którym uczeń strawił ostatnie półrocze: Uniw. Jag.

Pobiera stypendyum z fundacyi: .....
rocznie k. ..... h. ..... udzielone przez .....
dekretem z dnia ..... L. .....

dla kwestury: wpisano w kwesturze pod Nr.: 345 w dniu: 5/4. 907.

Na jakiej zasadzie uczeń żąda imatrykulacyi (inskrypcyi wpisu): Bibliot. K. 1

dla kwestury tytułem taksy — Zwrócono:		dla kwestury tytułem taksy — Pobrano:	
imatrykulacyjnej (wpisowego)	K. ..... art.	imatrykulacyjnej (wpisowego)	K. ..... art. .....
laboratoryjnej	K. ..... art.	laboratoryjnej	K. ..... art. .....
czesnego:	K. ..... h. ..... art.	czesnego:	K. ..... h. ..... art. Uwolniony w całości
„	K. ..... h. ..... art.	„	K. ..... h. ..... art. .....
„	K. ..... h. ..... art.	„	K. ..... h. ..... art. .....
„	K. ..... h. ..... art.	„	K. ..... h. ..... art. .....

Wykaz odczytów, na które uczeń uczęszczać zamierza.

Przedmiot wykładu:	Ilość godzin tygodniowo	Nazwisko wykładającego	Podpis ucznia
Ogólna i rozcz. uprawa roś.	5	Prof. Dr Rogóyski	
Owoce warzywa pomocnicze	2	Prof. Dr Jentys	
Geologia rolnicza	2	Prof. Dr Krajnowski	
Zwierzęta użyteczne gosp.	2	"	
Meteorologia i klimatol.	2	Prof. Dr Czerny	
Patologia roślin cz. I	1	Doc. pryw. Breckiewicz	
Nauka o rzekodziel. zwierz.	1	Prof. z. Dr. Kulczyński	
Zwierzęta wodne a rybołów.	1	"	
Hodowla zwierz. dom.	6	Prof. Dr Klecki	
Szczelnictwo	1	Doc. pryw. Breckiewicki	
Mleczarstwo i mleczarz.	2	Prof. Uni. Sikorski	
Zwierzęta użyteczne rol.	3	"	
Owady szkodliwe do sprzętu	1	"	
Ekonomika spółdzielczości	3	Prof. Dr Lee	

Za wiadomością o sprzedaży obligacji otrzymuję
Dr Wł. Kieliński

Przedmiot wykładu	Ilość godzin tygodniowo	Nazwisko wykładającego	Podpis ucznia

Poświadczam niniejszem, iż JP. Zaleski Tadeusz złożył prośbę o uwolnienie od opłaty czesnego na półrocze letnie r. szk. 1906/7 opartą na zasadach wyszczególnionych w 2 ustępie 1 § 15-go Ustawy o czesnem, i może być przeto wpisany prowizorycznie w poczet Uczniów Wydziału.

Kraków, dnia 3 kwietnia 1907

Dziekan

Według dotyczących przepisów mają uczniowie wpisywać przedmioty naukowe do rodowodu i książeczek legitymacyjnych zupełnie tak, jak takowe w spisie wyrażone zostały.

Nie wolno jest wpisywać do jednej rubryki rodowodu lub książeczki nazwisk dwóch nauk; ale **każdy przedmiot powinien być wpisanym w osobnej przegródce.** Gdyby jedna stronica książeczki nie starczyła do zapisania wszystkich przedmiotów, których Uczeń w jednem półroczu słuchać zamierza, wtedy ma użyć dwóch stronic.

Przy wyliczaniu odczytów w rodowodzie ma być umieszczony własnoręczny podpis Ucznia w ostatniej rubryce obok nazwiska każdego Nauczyciela (§ 8. Ustawy naukowej z d. 1 października 1850 roku).

W rodowodzie i w książeczce legitymacyjnej, jako dokumentach urzędowych, są skrobanki zabronione.

Rok szk. 1907

RODOWÓD

Półrocze II. 1941

Nazwisko i imię ucznia	Jest uczniem zwyczajnym czy nadzwyczajnym	Oznaczenie Wydziału
Kazimierz Zaleski	zwyczajny	filozoficzny

Miejsce urodzenia	Wiek	Religia	Narodowość	Obywatelstwo	Mieszkanie w Krakowie
Kraków	19	rzym. kat.	polska	austryackie	ul.: Zelwerska L. domu: 2

Imię, zatrudnienie i miejsce zamieszkania ojca, lub opiekuna: Kazimierz Zaleski ob. prof. rzem. nauk. na uniwersytecie Jagiellońskim

Oświadczenie się do służby wojskowej:

Zakład naukowy, w którym uczeń strawił ostatnie półrocze:

Pobiera stypendyum z fundacyi:
rocznie k. ... h. ... udzielone przez
dekretem z dnia ... L.

dla kwestury: wpisano w kwesturze pod Nr.: 1014. 907. w dniu: Bibliot. K. 1

Na jakiej zasadzie uczeń żąda imatrykulacyi (inskrypcyi wpisu): wizy dziekana Kraj. z. Krakowa z dn. 1906/7

dla kwestury tytułem taksy — Zwrócono		dla kwestury tytułem taksy — Pobrano:	
imatrykulacyjnej (wpisowego)	K. ... art. ...	imatrykulacyjnej (wpisowego)	K. ... art. ...
laboratoryjnej	K. ... art. ...	laboratoryjnej	K. ... art. ...
czesnego:	K. ... h. ... art. ...	czesnego:	K. 48 h. 50 art. 819
„	K. ... h. ... art. ...	„	K. ... h. ... art. ...
„	K. ... h. ... art. ...	„	K. ... h. ... art. ...
„	K. ... h. ... art. ...	„	K. ... h. ... art. ...

Wykaz odczytów, na które uczeń uczęszczać zamierza.

Przedmiot wykładu:	Ilość godzin tygodniowo	Nazwisko wykładającego	Podpis ucznia
Chemia ogólna i rolnicza	5	Prof. Dr Schram	
Botanika rolnicza	4	Prof. Dr Janczewski	
Ćwiczenia botaniczne	2	Prof. Dr Janczewski	
Fizyologia roślinna	5	Prof. Dr Godlewski	
Repetytoryum z fizyologii roślin	1	Prof. Dr Godlewski	
Zasady zoologii	3	Prof. Dr Garbowski	
Fizyologia zwierząt domowych	3	Prof. Dr Gredler	

Na mocy wizy Dziekana wolno mu Dnia 20/4 907 Gredler

Przedmiot wykładu	Ilość godzin tygodniowo	Nazwisko wykładającego	Podpis ucznia

Poświadczam niniejszem, iż JP. ..... złożył prośbę o uwolnienie od opłaty czesnego na półrocze ..... r. szk. 190 ..... opartą na zasadach wyszczególnionych w 2 ustępie 1 § 15-go Ustawy o czesnem, i może być przeto wpisany prowizorycznie w poczet Uczniów Wydziału.

Kraków, dnia ..... 190 .....

Dziekan

Według dotyczących przepisów mają uczniowie wpisywać przedmioty naukowe do rodowodu i książeczek legitymacyjnych zupełnie tak, jak takowe w spisie wyrażone zostały.

Nie wolno jest wpisywać do jednej rubryki rodowodu lub książeczki nazwisk dwóch nauk; ale **każdy przedmiot powinien być wpisanym w osobnej przegródce.** Gdyby jedna stronica książeczki nie starczyła do zapisania wszystkich przedmiotów, których Uczeń w jednem półroczu słuchać zamierza, wtedy ma użyć dwóch stronic.

Przy wyliczaniu odczytów w rodowodzie ma być umieszczony własnoręczny podpis Ucznia w ostatniej rubryce obok nazwiska każdego Nauczyciela. (§ 8. Ustawy naukowej z d. 1 października 1850 roku).

W rodowodzie i w książeczce legitymacyjnej, jako dokumentach urzędowych, są skrobanki zabronione.

Rok szk. 190 6/7

RODOWÓD

Półrocze letnie

743

Nazwisko i imię ucznia	Jest uczniem zwyczajnym czy nadzwyczajnym	Oznaczenie Wydziału
Lucyna Mlocznikska	zwyczajna	filozoficzny Stud. rolne.

Miejsce urodzenia	Wiek	Religia	Narodowość	Obywatelstwo	Mieszkanie w Krakowie
Król. Polskie gub. Lomżyńska	23	rz. kat.	polka	rosyjskie	ul.: Starowiślna L. domu: 12

Imię, zatrudnienie i miejsce zamieszkania ojca lub opiekuna: Bronisz Mlocznikski, obywatel ziemski gub. Lomżyńskiej

Oświadczenie się do służby wojskowej: —

Zakład naukowy, w którym uczeń strawił ostatnie półrocze: Univ. Jagellońska

Pobiera stypendyum z fundacyi:
rocznie k. ..... h. ..... udzielone przez .....
dekretem z dnia ..... L. .....

dla kwestury: wpisano w kwesturze pod Nr.: 998 w dniu: 20/X. 907. Bibliot. K. 2

Na jakiej zasadzie uczeń żąda imatrykulacyi (inskrypcyi wpisu): uczelks

Zwrócono: dla kwestury tytułem taksy	Pobrano: dla kwestury tytułem taksy
imatrykulacyjnej (wpisowego) K. ..... art.	imatrykulacyjnej (wpisowego) K. ..... art. .....
laboratoryjnej . . . . . K. ..... art.	laboratoryjnej . 57.60 K. 2198 art.
czesnego: K. ..... h. ..... art.	czesnego: K. ..... h. ..... art. .....
„ K. ..... h. ..... art.	„ K. ..... h. ..... art. .....
„ K. ..... h. ..... art.	„ K. ..... h. ..... art. .....
„ K. ..... h. ..... art.	„ K. ..... h. ..... art. .....

Wykaz odczytów, na które uczeń uczęszczać zamierza.

Przedmiot wykładu:	Ilość godzin tygodniowo	Nazwisko wykładającego	Podpis ucznia
Weterynarja	2	Dr. Nowak	
Rybactwo	2	Pr. Słobiecka	
Leśnictwo	2	Pr. Nowicki	
Encyklop. prawa państw. i admin.	3	Dr. Rostworowski	
Rachunkowość rolnicza	2	Pr. Lubomęski	
Technologja rolnicza	2	Pr. Skrzypek	
Nauka skarbowości	1	Dr. Leo	
Taksacja i org. gospodarstwa	2	Dr. Surzycki	
Konserwatoryjum środowiskowe	2	Dr. Kleczki	
„ rolnicze	2	Dr. Rogozyński	
„ z zarządu	2	Dr. Surzycki	
Demonstracje z ogrodnictwa	1	Pr. Brzezinski	
„ weterynaryjne	1	Pr. Nowak	
Ćwiczenia w obrachunkach	2	Pr. Lubomęski	
Ćwiczenia w melioracjach	2	Pr. Sikorski	

Lucyna Mlocznikska

Wydano w Dyrekcji i Kasie Uniwersytetu
Dnia 27/IX 1907 Opiekun

744

Przedmiot wykładu	Ilość godzin tygodniowo	Nazwisko wykładającego	Podpis ucznia

Poświadczam niniejszem, iż JP. ..... złożył prośbę o uwolnienie od opłaty czesnego na półrocze ..... r. szk. 190 ..... opartą na zasadach wyszczególnionych w 2 ustępie 1 § 15-go Ustawy o czesnem, i może być przeto wpisany prowizorycznie w poczet Uczniów Wydziału.

Kraków, dnia ..... 190 ....

Dziekan

Według dotyczących przepisów mają uczniowie wpisywać przedmioty naukowe do rodowodu i książeczek legitymacyjnych zupełnie tak, jak takowe w spisie wyrażone zostały.

Nie wolno jest wpisywać do jednej rubryki rodowodu lub książeczki nazwisk dwóch nauk; ale **każdy przedmiot powinien być wpisanym w osobnej przegródce.** Gdyby jedna stronica książeczki nie starczyła do zapisania wszystkich przedmiotów, których Uczeń w jednem półroczu słuchać zamierza, wtedy ma użyć dwóch stronic.

Przy wyliczaniu odczytów w rodowodzie ma być umieszczony własnoręczny podpis Ucznia w ostatniej rubryce obok nazwiska każdego Nauczyciela (§ 8. Ustawy naukowej z d. 1 października 1850 roku).

W rodowodzie i w książeczce legitymacyjnej, jako dokumentach urzędowych, są skrobanki zabronione.

745

Rolnicy nadzwyczajni.

w słuchaczki.

746

Rok szk. 190 6/7

RODOWÓD

Półrocze letnie

717

Nazwisko i imię ucznia	Jest uczniem zwyczajnym czy nadzwyczajnym	Oznaczenie Wydziału
Auleytner Stanisław	nadzwyczaj.	Wydz. Rolny

Miejsce urodzenia	Wiek	Religia	Narodowość	Obywatelstwo	Mieszkanie w Krakowie
Król. Polskie	20	Rz. Kat.	Polak	Austr.	ul.: Lubicz L. domu: 37

Imię, zatrudnienie i miejsce zamieszkania ojca lub opiekuna: Bartłomiej Auleytner Kamienica Wspólna 49 technik leśny.

Oświadczenie się do służby wojskowej: poborowy w roku 1903.

Zakład naukowy, w którym uczeń strawił ostatnie półrocze: Uniwersytet Jag. Lwowski

Pobiera stypendyum z fundacyi:
rocznie k. ..... h. ..... udzielone przez .....
dekretem z dnia ..... L. .....

dla kwestury: wpisano w kwesturze pod Nr.: 2872 w dniu: 20/4 1907.

Na jakiej zasadzie uczeń żąda imatrykulacyi (inskrypcyi wpisu): Wnieżenia legitymacyjnej Bibliot. K. 2

dla kwestury tytułem taksy — Zwrócono:		dla kwestury tytułem taksy — Pobrano:	
imatrykulacyjnej (wpisowego)	K. ..... art.	imatrykulacyjnej (wpisowego)	K. ..... art. .....
laboratoryjnej	K. ..... art.	laboratoryjnej	K. 32 50 art. 2292
czesnego:	K. ..... h. ..... art.	czesnego:	K. ..... h. ..... art. .....
„	K. ..... h. ..... art.	„	K. ..... h. ..... art. .....
„	K. ..... h. ..... art.	„	K. ..... h. ..... art. .....
„	K. ..... h. ..... art.	„	K. ..... h. ..... art. .....

Wykaz odczytów, na które uczeń uczęszczać zamierza.

Przedmiot wykładu:	Ilość godzin tygodniowo	Nazwisko wykładającego	Podpis ucznia
Fizyologia roślin	5	p. Godlewski	
Repetytoryum z Fizyologii roślin	1	p. Godlewski	
Botanika rolnicza	4	p. Janczewski	
Fizyologia zwierząt domowych	3	p. Siedlecki	
Chemia organiczna	5	p. Schramm	
Zasady zoologii	3	p. Garbowski	
Geometrya wykreślna	2	p. Sitkowski	
Ćwiczenia Standerus	2	p. Janowski	

Wpisany na żądanie Studyum Rolniczego
Dn. 24/4 1907 Godlewski

748

Przedmiot wykładu	Ilość godzin tygodniowo	Nazwisko wykładającego	Podpis ucznia

Poświadczam niniejszem, iż JP. ..... złożył prośbę o uwolnienie od opłaty czesnego na półrocze ..... r. szk. 190 ..... opartą na zasadach wyszczególnionych w 2 ustępie 1 § 15-go Ustawy o czesnem, i może być przeto wpisany prowizorycznie w poczet Uczniów Wydziału.

Kraków, dnia 24 kw 1907

Dziekan

Zgadzam się na spóźniony wpis
M. P. Rud

Według dotyczących przepisów mają uczniowie wpisywać przedmioty naukowe do rodowodu i książeczek legitymacyjnych zupełnie tak, jak takowe w spisie wyrażone zostały.

Nie wolno jest wpisywać do jednej rubryki rodowodu lub książeczki nazwisk dwóch nauk; ale **każdy przedmiot powinien być wpisanym w osobnej przegródce.** Gdyby jedna stronica książeczki nie starczyła do zapisania wszystkich przedmiotów, których Uczeń w jednem półroczu słuchać zamierza, wtedy ma użyć dwóch stronic.

Przy wyliczaniu odczytów w rodowodzie ma być umieszczony własnoręczny podpis Ucznia w ostatniej rubryce obok nazwiska każdego Nauczyciela (§ 8. Ustawy naukowej z d. 1 października 1850 roku).

W rodowodzie i w książeczce legitymacyjnej, jako dokumentach urzędowych, są skrobanki zabronione.

Rok szk. 190 6/7

RODOWÓD

Półrocze II letnie

749

Nazwisko i imię ucznia	Jest uczniem zwyczajnym czy nadzwyczajnym	Oznaczenie Wydziału
Zdzisław Arciszewski	Nadzwyczajny	fil. St. Voln.

Miejsce urodzenia	Wiek	Religia	Narodowość	Obywatelstwo	Mieszkanie w Krakowie
Zabłoców, gub. Grodzieńsk.	25	Katolik	Polak	Rossyjskie	ul.: Zgoda L. domu: 7

Imię, zatrudnienie i miejsce zamieszkania ojca lub opiekuna	Jan, dzierżawca Siedleckiej gub.
Oświadczenie się do służby wojskowej	—
Zakład naukowy, w którym uczeń strawił ostatnie półrocze	Uniwersytet Jagielloński

Pobiera stypendyum z fundacyi: .....
rocznie k. ..... h. ..... udzielone przez .....
dekretem z dnia ..... L.

dla kwestury: wpisano w kwesturze pod Nr.: 1676 w dniu: 12/4. 907.

Bibliot. K. 2

Na jakiej zasadzie uczeń żąda imatrykulacyi (inskrypcyi wpisu)

Zwrócono: (dla kwestury, tytułem taksy)	Pobrano: (dla kwestury, tytułem taksy)
imatrykulacyjnej (wpisowego) K. ..... art.	imatrykulacyjnej (wpisowego) K. ..... art. .....
laboratoryjnej ..... K. ..... art.	laboratoryjnej ..... K. ..... art. .....
czesnego: K. ..... h. ..... art.	czesnego: K. 16 h. 80 art. 1676
„ K. ..... h. ..... art.	„ K. ..... h. ..... art. .....
„ K. ..... h. ..... art.	„ K. ..... h. ..... art. .....
„ K. ..... h. ..... art.	„ K. ..... h. ..... art. .....

Uwolniony w połowie

Wykaz odczytów, na które uczeń uczęszczać zamierza.

Przedmiot wykładu:	Ilość godzin tygodniowo	Nazwisko wykładającego	Podpis ucznia
Botanika rolnicza	4	Pr. Dr Janczewski	Zdzisław Arciszewski
Fizyologia roślin	5	P. Dr Godlewski	
Repet. z fizyol. roślin	1	Tenże	
Zasady zoologii	3	Pr. Dr Garbowski	
Fizyologia zwierz. domowych	3	Pr. Dr. Siedlecki	

150

Przedmiot wykładu	Ilość godzin tygodniowo	Nazwisko wykładającego	Podpis ucznia

Poświadczam niniejszem, iż JP. Zdzisław Arciszewski złożył prośbę o uwolnienie od opłaty czesnego na półrocze letnie r. szk. 190 6/7 opartą na zasadach wyszczególnionych w 2 ustępie 1 § 15-go Ustawy o czesnem, i może być przeto wpisany prowizorycznie w poczet Uczniów Wydziału.

Kraków, dnia 12/IV 1907

Dziekan

M. P. Rew

Według dotyczących przepisów mają uczniowie wpisywać przedmioty naukowe do rodowodu i książeczek legitymacyjnych zupełnie tak, jak takowe w spisie wyrażone zostały.

Nie wolno jest wpisywać do jednej rubryki rodowodu lub książeczki nazwisk dwóch nauk; ale **każdy przedmiot powinien być wpisanym w osobnej przegródce.** Gdyby jedna stronica książeczki nie starczyła do zapisania wszystkich przedmiotów, których Uczeń w jednem półroczu słuchać zamierza, wtedy ma użyć dwóch stronic.

Przy wyliczaniu odczytów w rodowodzie ma być umieszczony własnoręczny podpis Ucznia w ostatniej rubryce obok nazwiska każdego Nauczyciela (§ 8. Ustawy naukowej z d. 1 października 1850 roku).

W rodowodzie i w książeczce legitymacyjnej, jako dokumentach urzędowych, są skrobanki zabronione.

Rok szk. 190 6/7

RODOWÓD

Półrocze letnie

Nazwisko i imię ucznia	Jest uczniem zwyczajnym czy nadzwyczajnym	Oznaczenie Wydziału
Belina Tadeusz	nadzwycz.	filoz. (st. roln.)

Miejsce urodzenia	Wiek	Religia	Narodowość	Obywatelstwo	Mieszkanie w Krakowie
Król. Polskie	20	rzym. kat.	polska	pod. ros.	ul.: L. domu: —

Imię, zatrudnienie i miejsce zamieszkania ojca lub opiekuna: Józefa Belinowa, obyw. ziemska, Kr. Polskie

Oświadczenie się do służby wojskowej: —

Zakład naukowy, w którym uczeń strawił ostatnie półrocze: studjum rolnicze na W. Jag.

Pobiera stypendyum z fundacyi: ...
rocznie k. ... h. ... udzielone przez ...
dekretem z dnia ... L. ...

dla kwestury: wpisano w kwesturze pod Nr.: 2027 w dniu: 19/4. 907. Bibliot. K. 2

Na jakiej zasadzie uczeń żąda imatrykulacyi (inskrypcyi wpisu): —

Zwrócono:		Pobrano:	
imatrykulacyjnej (wpisowego) K. ... art. ...		imatrykulacyjnej (wpisowego) K. ... art. ...	
laboratoryjnej ... K. ... art. ...		laboratoryjnej ... K. ... art. ...	
czesnego: K. ... h. ... art. ...		czesnego: K. 65 h. 10 art. 2027	
„ K. ... h. ... art. ...		„ K. ... h. ... art. ...	
„ K. ... h. ... art. ...		„ K. ... h. ... art. ...	
„ K. ... h. ... art. ...		„ K. ... h. ... art. ...	

dla kwestury / tytułem taksy

Wykaz odczytów, na które uczeń uczęszczać zamierza.

Przedmiot wykładu:	Ilość godzin tygodniowo	Nazwisko wykładającego	Podpis ucznia
Ekonomja społeczna cz. II	3	pr. Leo	Belina
Ogólna i szczegółowa uprawa rośl.	5	pr. Rogóyski	
Geologja rolnicza	2	pr. Szaynocha	
Ćwiczenia geologiczne	2	„ „	
Meteorologja i klimatologja	2	pr. Czerny	
Patologja roślin cz. II	1	pr. Brzeziński	
Pszczelnictwo	1	„ „	
Nauka o szkodnikach zwierz.	1	pr. Kulczyński	
Ćwiczenia w oznacz. szkodn. zwierz.	1	„ „	
Hodowla zwierząt domow.	6	pr. Klecki	
Miernictwo i niwelacja	2	pr. Sikorski	
Ćwiczenia z inżynierji roln.	3	„ „	
O maszynach do sprzętu	1	„ „	
Historja socjalizmu niemieckiego	1	ks. Pawlicki	

widziano w dyrekcji Studjum rolniczego
Dnia 19/4 907 Godlan

752

Przedmiot wykładu	Ilość godzin tygodniowo	Nazwisko wykładającego	Podpis ucznia

Poświadczam niniejszem, iż JP. ..... złożył prośbę o uwolnienie od opłaty czesnego na półrocze ..... r. szk. 190 ..... opartą na zasadach wyszczególnionych w 2 ustępie 1 § 15-go Ustawy o czesnem, i może być przeto wpisany prowizorycznie w poczet Uczniów Wydziału.

Kraków, dnia ..... 190 .....

Dziekan

Według dotyczących przepisów mają uczniowie wpisywać przedmioty naukowe do rodowodu i książeczek legitymacyjnych zupełnie tak, jak takowe w spisie wyrażone zostały.

Nie wolno jest wpisywać do jednej rubryki rodowodu lub książeczki nazwisk dwóch nauk; ale **każdy przedmiot powinien być wpisanym w osobnej przegródce.** Gdyby jedna stronica książeczki nie starczyła do zapisania wszystkich przedmiotów, których Uczeń w jednem półroczu słuchać zamierza, wtedy ma użyć dwóch stronic.

Przy wyliczaniu odczytów w rodowodzie ma być umieszczony własnoręczny podpis Ucznia w ostatniej rubryce obok nazwiska każdego Nauczyciela (§ 8. Ustawy naukowej z d. 1 października 1850 roku).

W rodowodzie i w książeczce legitymacyjnej, jako dokumentach urzędowych, są skrobanki zabronione.

Rok szk. 190 9/7

RODOWÓD

Półrocze letnie

753

Nazwisko i imię ucznia	Jest uczniem zwyczajnym czy nadzwyczajnym	Oznaczenie Wydziału
Józef Bobrowski	nadzwyczajny z praw. zwycz.	st. rolnicze

Miejsce urodzenia	Wiek	Religia	Narodowość	Obywatelstwo	Mieszkanie w Krakowie
Warszawa	25 l.	Rz.-kat.	Polak	Rosyjskie	ul.: Wolska L. domu: 9

Imię, zatrudnienie i miejsce zamieszkania ojca lub opiekuna: Feliks, kupiec w Warszawie.

Oświadczenie się do służby wojskowej: uwolniony. –

Zakład naukowy, w którym uczeń strawił ostatnie półrocze: studjum rolnicze U. J.

Pobiera stypendyum z fundacyi:
rocznie k. ..... h. ..... udzielone przez .....
dekretem z dnia ..... L. .....

dla kwestury: wpisano w kwesturze pod Nr.: 2400 w dniu: 30/4. 907.

Na jakiej zasadzie uczeń żąda imatrykulacyi (inskrypcyi wpisu): Bibliot. K. 2

dla kwestury tytułem taksy — Zwrócono:				dla kwestury tytułem taksy — Pobrano:			
imatrykulacyjnej (wpisowego)	K.		art.	imatrykulacyjnej (wpisowego)	K.		art.
laboratoryjnej	K.		art.	laboratoryjnej	K.		art.
czesnego:	K.	h.	art.	czesnego:	K. 58	h. 80	art. 2400
„	K.	h.	art.	„	K.	h.	art.
„	K.	h.	art.	„	K.	h.	art.
„	K.	h.	art.	„	K.	h.	art.

Wykaz odczytów, na które uczeń uczęszczać zamierza.

Przedmiot wykładu:	Ilość godzin tygodniowo	Nazwisko wykładającego	Podpis ucznia
Rachunkowość rolnicza i obrachunki	2	Prof. Lubomęski	Józef Bobrowski
Ćwiczenia w obrachunkach gospod.	2		
Organizacja gospodarstwa rolnego	2	Dr. Dr. Smreyski	
Konwersatorjum z zarządu gosp.	2		
Konwersatorjum rolnicze	2	Dr. Dr. Rozoyski	
Ćwiczenia w melijoracjach rolnic.	2	Dr. Dr. Sikorski	
Encyklopedja leśnictwa	2	Prof. Nowicki	
Demonstracje z ogrodnictwa	1	Doc. Brzeziński	
Konwersatorjum hodowlane	2	Dr. Dr. Kleeki	
Weterynarja cz. II	2	Dr. Dr. Nowak	
Demonstracje weterynaryjne	1		
Rybactwo	2	Dr. Inż. Sobiecki	
Technologja rolnicza cz. II	2	Prof. Skrzynski	
Nauka skarbowości	1	Dr. Dr. Leo	
Austrjackie prawo państwowe i adm.	3	Dr. Dr. Rostworowski	

U. Dziekana odpisano kwestyę rolniczą 28/6 907 Cwiek

Przedmiot wykładu	Ilość godzin tygodniowo	Nazwisko wykładającego	Podpis ucznia

Poświadczam niniejszem, iż JP. ..... złożył prośbę o uwolnienie od opłaty czesnego na półrocze ..... r. szk. 190 ..... opartą na zasadach wyszczególnionych w 2 ustępie 1 § 15-go Ustawy o czesnem, i może być przeto wpisany prowizorycznie w poczet Uczniów Wydziału.

Kraków, dnia 30 Xbr. 190 7

Dziekan

Zgadzam się na zwolnienie wpis
K. Rudzki

Według dotyczących przepisów mają uczniowie wpisywać przedmioty naukowe do rodowodu i książeczek legitymacyjnych zupełnie tak, jak takowe w spisie wyrażone zostały.

Nie wolno jest wpisywać do jednej rubryki rodowodu lub książeczki nazwisk dwóch nauk; ale **każdy przedmiot powinien być wpisanym w osobnej przegródce.** Gdyby jedna stronica książeczki nie starczyła do zapisania wszystkich przedmiotów, których Uczeń w jednem półroczu słuchać zamierza, wtedy ma użyć dwóch stronic.

Przy wyliczaniu odczytów w rodowodzie ma być umieszczony własnoręczny podpis Ucznia w ostatniej rubryce obok nazwiska każdego Nauczyciela (§ 8. Ustawy naukowej z d. 1 października 1850 roku).

W rodowodzie i w książeczce legitymacyjnej, jako dokumentach urzędowych, są skrobanki zabronione.

Rok szk. 1906/7

RODOWÓD

Półrocze II letnie

Nazwisko i imię ucznia	Jest uczniem zwyczajnym czy nadzwyczajnym	Oznaczenie Wydziału
Jerzy Bogusławski	nadzwyczajny	filozof. (I. polowa)

Miejsce urodzenia	Wiek	Religia	Narodowość	Obywatelstwo	Mieszkanie w Krakowie
Mława	21	katolik	polak	rosyjskie	ul.: Pontanusa L. domu: 128

Imię, zatrudnienie i miejsce zamieszkania ojca lub opiekuna: nie żyje —

Oświadczenie się do służby wojskowej: —

Zakład naukowy, w którym uczeń strawił ostatnie półrocze: —

Pobiera stypendyum z fundacyi:
rocznie k. ..... h. ..... udzielone przez .....
dekretem z dnia ..... L.

dla kwestury: wpisano w kwesturze pod Nr.: 2077 2074. 907. w dniu: Bibliot. K. 2

Na jakiej zasadzie uczeń żąda imatrykulacyi (inskrypcyi wpisu): na zasadzie świad. 7 mio klas szk. ban. Pontanus w Krakowie

dla kwestury tytułem taksy — Zwrócono:	dla kwestury tytułem taksy — Pobrano:
imatrykulacyjnej (wpisowego) K. ..... art.	imatrykulacyjnej (wpisowego) K. ..... art. .....
laboratoryjnej . . . . . K. ..... art.	laboratoryjnej . . . . . K. ..... art. .....
czesnego: K. ..... h. ..... art.	czesnego: K. ..... h. ..... art. .....
„ K. ..... h. ..... art.	„ K. ..... h. ..... art. ..... Uwolniony w całości
„ K. ..... h. ..... art	„ K. ..... h. ..... art. .....
„ K. ..... h. ..... art.	„ K. ..... h. ..... art. .....

Wykaz odczytów, na które uczeń uczęszczać zamierza.

Przedmiot wykładu:	Ilość godzin tygodniowo	Nazwisko wykładającego	Podpis ucznia
Fizjologja roślin	5	pr. Dr Goldenski	Jerzy Bogusławski
Repetytorjum z fizjologji roślin	1	pr. Dr. Goldenski	
Botanika rolnicza	4	pr. Dr Jaczewski	
Ćwiczenia botaniczne	2	pr. Dr Brzeziński	
Chemja organiczna	5	pr. Dr. Schramm	
Fizjologja zwierz. dom.	3	pr. Dr. Siedlecki	
Zasady zoologji	3	pr. Dr Garbowski	
Geometrja wykreślna	2	pr. Dr Sikorski	

medium o dyplom ukończenia szkoły
do 22 VI 907 Cyrkuł

Przedmiot wykładu	Ilość godzin tygodniowo	Nazwisko wykładającego	Podpis ucznia

Poświadczam niniejszem, iż JP. ..... złożył prośbę o uwolnienie od opłaty czesnego na półrocze ..... r. szk. 190 ..... opartą na zasadach wyszczególnionych w 2 ustępie 1 § 15-go Ustawy o czesnem, i może być przeto wpisany prowizorycznie w poczet Uczniów Wydziału.

Kraków, dnia 23 Kwi 190 7

Dziekan

Zgadzam się na zwolnienie z opłaty.
K. 27/4 1907 Rektor

Według dotyczących przepisów mają uczniowie wpisywać przedmioty naukowe do rodowodu i książeczek legitymacyjnych zupełnie tak, jak takowe w spisie wyrażone zostały.

Nie wolno jest wpisywać do jednej rubryki rodowodu lub książeczki nazwisk dwóch nauk; ale **każdy przedmiot powinien być wpisanym w osobnej przegródce.** Gdyby jedna stronica książeczki nie starczyła do zapisania wszystkich przedmiotów, których Uczeń w jednem półroczu słuchać zamierza, wtedy ma użyć dwóch stronic.

Przy wyliczaniu odczytów w rodowodzie ma być umieszczony własnoręczny podpis Ucznia w ostatniej rubryce obok nazwiska każdego Nauczyciela (§ 8. Ustawy naukowej z d. 1 października 1850 roku).

W rodowodzie i w książeczce legitymacyjnej, jako dokumentach urzędowych, są skrobanki zabronione.

Rok szk. 1906/7

RODOWÓD.

Półrocze: 1

Nazwisko i imię ucznia	Jest uczniem zwyczajnym czy nadzwyczajnym	Oznaczenie Wydziału
Borkowski Roman	nadzwyczajny	filozoficzny St. rolnicze

Miejsce urodzenia	Wiek	Religia	Narodowość	Poddaństwo	Mieszkanie w Krakowie
Warszawa	24	Katol.	Polska	rosyjskie	ul: Żgoda L. domu: 1

Imię, zatrudnienie i miejsce zamieszkania ojca lub opiekuna: Jan, fabrykant w Warszawie.

Oświadczenie się do służby wojskowej:

Zakład naukowy, w którym uczeń strawił ostatnie półrocze: Uniwersytet Jagiellonski

Pobiera stypendyum z fundacyi:
rocznie k. ..... h. ..... udzielone przez .....
dekretem z dnia ..... L. .....

dla kwestury: wpisano w kwesturze pod Nr.: 125 w dniu: 31/4. 907.

Bibliot. K. 2

Na jakiej zasadzie uczeń żąda imatrykulacyi (inskrypcyi wpisu)

dla kwestury tytułem taksy — Zwrócono:		dla kwestury tytułem taksy — Pobrano:	
imatrykulacyjnej (wpisowego)	K. ..... art.	imatrykulacyjnej (wpisowego)	K. ..... art. .....
laboratoryjnej	K. ..... art.	laboratoryjnej	K. ..... art. .....
czesnego:	K. ..... h. ..... art.	czesnego:	K. ..... h. ..... art. .....
„	K. ..... h. ..... art.	„	K. ..... h. ..... art. .....
„	K. ..... h. ..... art.	„	K. ..... h. ..... art. .....
„	K. ..... h. ..... art.	„	K. ..... h. ..... art. .....

Uwolniony w całości

Wykaz odczytów, na które uczeń uczęszczać zamierza.

Przedmiot wykładu:	Ilość godzin tygodniowo	Nazwisko wykładającego	Podpis ucznia
Chemia organiczna	5	Dr. Schramm	R. Borkowski
Botanika rolnicza	4	Dr. Jaczewski	R. Borkowski
Ćwiczenia botaniczne	2	Dr. Brzeziński	R. Borkowski
Fizyologia roślin	5	Dr. Godlewski	R. Borkowski
Repetytorium z fizyologii roślin	1	Dr. Godlewski	R. Borkowski
Zasady zoologii	3	Dr. Garbowski	R. Borkowski
Fizyologia zwierząt domowych	3	Dr. Siedlecki	R. Borkowski

wydano z Dyrekcyi Gimnazyum akademickiego
Dnia 27/9 907 Gwiazdomir

858

Przedmiot wykładu:	Ilość godzin tygodniowo	Nazwisko wykładającego	Podpis ucznia

Poświadczam niniejszem, iż JP. Borkowski Roman złożył prośbę o uwolnienie od opłaty czesnego na półrocze letnie r. szk. 1906/7 opartą na zasadach wyszczególnionych w 2 ustępie 1 § 15-go Ustawy o czesnem, i może być przeto wpisany prowizorycznie w poczet Uczniów Wydziału.

Kraków, dnia 28 Marca 1907

Dziekan
M. P. Rudz

Według dotyczących przepisów mają uczniowie wpisywać przedmioty naukowe do rodowodu i książeczek legitymacyjnych zupełnie tak, jak takowe w spisie wyrażone zostały.

Nie wolno jest wpisywać do jednej rubryki rodowodu lub książeczki nazwisk dwóch nauk; ale **każdy przedmiot powinien być wpisanym w osobnej przegródce.** Gdyby jedna stronica książeczki nie starczyła do zapisania wszystkich przedmiotów, których Uczeń w jednem półroczu słuchać zamierza, wtedy ma użyć dwóch stronic.

Przy wyliczaniu odczytów w rodowodzie ma być umieszczony własnoręczny podpis Ucznia w ostatniej rubryce obok nazwiska każdego Nauczyciela (§ 8. Ustawy naukowej z d. 1 października 1850 roku).

W rodowodzie i w książeczce legitymacyjnej, jako dokumentach urzędowych, są skrobanki zabronione.

Rok szk. 1906/7.

RODOWÓD

Półrocze II. 858

Nazwisko i imię ucznia	Jest uczniem zwyczajnym czy nadzwyczajnym	Oznaczenie Wydziału
Stefan Buszczyński	nadzwyczajnym	filozoficzny Siedem połowy

Miejsce urodzenia	Wiek	Religia	Narodowość	Obywatelstwo	Mieszkanie w Krakowie
Skomierzce	21	Rzym. kat.	polska	rosyjskie	ul. Górka nr. 1 parter. Fogdeka cz.

Imię, zatrudnienie i miejsce zamieszkania ojca lub opiekuna: Konstanty Buszczyński, właściciel ziemski, Skomierzce gub. Podolskiej

Oświadczenie się do służby wojskowej:

Zakład naukowy, w którym uczeń strawił ostatnie półrocze:

Pobiera stypendyum z fundacyi:
rocznie k. ..... h. ..... udzielone przez .....
dekretem z dnia ..... L. .....

dla kwestury: wpisano w kwesturze pod Nr.: 1026 w dniu: 11/4. 907.

Na jakiej zasadzie uczeń żąda imatrykulacyi (inskrypcyi wpisu): Bibliot. K. 2

dla kwestury — tytułem taksy — Zwrócono:
imatrykulacyjnej (wpisowego) K. ..... art. .....
laboratoryjnej . . . . . K. ..... art. .....
czesnego: K. ..... h. ..... art. .....
„ K. ..... h. ..... art. .....
„ K. ..... h. ..... art. .....
„ K. ..... h. ..... art. .....

dla kwestury — tytułem taksy — Pobrano:
imatrykulacyjnej (wpisowego) K. ..... art. .....
laboratoryjnej . 46 . 20 K. ..... art. 1026
czesnego: K. ..... h. ..... art. .....
„ K. ..... h. ..... art. .....
„ K. ..... h. ..... art. .....
„ K. ..... h. ..... art. .....

Wykaz odczytów, na które uczeń uczęszczać zamierza.

Przedmiot wykładu:	Ilość godzin tygodniowo	Nazwisko wykładającego	Podpis ucznia
Fizyologia roślin	5	Prof. T. Godlewski	
Repetytorium z fizyologii roślin	1	Prof. Godlewski	
Botanika rolnicza	4	Prof. Jaworowski	
Ćwiczenia botaniczne	2	Ks. Życzyński	
Fizyologia zwierząt domowych	3	Prof. Kiedrzeki	
Chemia organiczna	5	Prof. Schramm	
Zasady zoologii	2	Prof. Garbowski	
~~Wstęp do nauki gospodarstwa~~	~~1~~	~~Prof. Rogoyski~~	

760

Przedmiot wykładu	Ilość godzin tygodniowo	Nazwisko wykładającego	Podpis ucznia

Poświadczam niniejszem, iż JP. ..... złożył prośbę o uwolnienie od opłaty czesnego na półrocze ..... r. szk. 190 ..... opartą na zasadach wyszczególnionych w 2 ustępie 1 § 15-go Ustawy o czesnem, i może być przeto wpisany prowizorycznie w poczet Uczniów Wydziału.

Kraków, dnia ..... 190 .....

Dziekan

Według dotyczących przepisów mają uczniowie wpisywać przedmioty naukowe do rodowodu i książeczek legitymacyjnych zupełnie tak, jak takowe w spisie wyrażone zostały.

Nie wolno jest wpisywać do jednej rubryki rodowodu lub książeczki nazwisk dwóch nauk; ale **każdy przedmiot powinien być wpisanym w osobnej przegródce.** Gdyby jedna stronica książeczki nie starczyła do zapisania wszystkich przedmiotów, których Uczeń w jednem półroczu słuchać zamierza, wtedy ma użyć dwóch stronic.

Przy wyliczaniu odczytów w rodowodzie ma być umieszczony własnoręczny podpis Ucznia w ostatniej rubryce obok nazwiska każdego Nauczyciela (§ 8. Ustawy naukowej z d. 1 października 1850 roku).

W rodowodzie i w książeczce legitymacyjnej, jako dokumentach urzędowych, są skrobanki zabronione.

761

Rok szk. 190 6/7

RODOWÓD

Półrocze IV

Nazwisko i imię ucznia	Jest uczniem zwyczajnym czy nadzwyczajnym	Oznaczenie Wydziału
Browsz Tadeusz	nadzwyczajny	Stud. Roln.

Miejsce urodzenia	Wiek	Religia	Narodowość	Obywatelstwo	Mieszkanie w Krakowie
Sanecze	21.	R. K.	pol.	rosyj.	ul.: L. domu:

Imię, zatrudnienie i miejsce zamieszkania ojca lub opiekuna	Generał-Major wojsk rosyjskich przed śmiercią ostatnio zamieszkały w Częstochowie
Oświadczenie się do służby wojskowej	~~Uniw. Jagiell.~~
Zakład naukowy, w którym uczeń strawił ostatnie półrocze	Uniwers. Jagiell.

Pobiera stypendyum z fundacyi: .....
rocznie k. ..... h. ..... udzielone przez .....
dekretem z dnia ..... L. .....

dla kwestury: wpisano w kwesturze pod Nr.: 2308 w dniu: 20/4. 907.

Bibliot. K. 2

Na jakiej zasadzie uczeń żąda imatrykulacyi (inskrypcyi wpisu)

Zwrócono:		Pobrano:	
dla kwestury tytułem taksy	imatrykulacyjnej (wpisowego) K. ..... art.	dla kwestury tytułem taksy	imatrykulacyjnej (wpisowego) K. ..... art. .....
	laboratoryjnej . . . . . K. ..... art.		laboratoryjnej . . . . . K. ..... art. .....
	czesnego: K. ..... h. ..... art.		czesnego: K. 63 h. ..... art. 2308
	„ K. ..... h. ..... art.		„ K. ..... h. ..... art. .....
	„ K. ..... h. ..... art.		„ K. ..... h. ..... art. .....
	„ K. ..... h. ..... art.		„ K. ..... h. ..... art. .....

Wykaz odczytów, na które uczeń uczęszczać zamierza.

Przedmiot wykładu:	Ilość godzin tygodniowo	Nazwisko wykładającego	Podpis ucznia
Ogólna i szczegółowa uprawa roślin	5	Pr. Rogoyski	
Geologia rolnicza	2	Pr. Dr. Stojnocki	
Ćwiczenia i wycieczka geologiczna	2	"	
Miernictwo i nivellacya	2	Pr. Dr. Sikorski	
Ćwiczenia z inżynieryi rolniczej	3	"	
O maszynach do sprzętu	1	"	
Hodowla zwierząt domowych	6	Pr. Dr. Klecki	
Nauka o szkodnikach zwierzęcych	1	Pr. Dr. Kulczyński	
Ćwicz. w oznacz. szkodników	1	" "	
Ekonomia społeczna	3	P. D. Leo	
Przerobnictwo	1	Pr. Dr. Bieniński	
Meteorologia i klimatologia	2	Pr. Dr. Czerny	
Patologia roślin	1	Bieniński	

762

Przedmiot wykładu	Ilość godzin tygodniowo	Nazwisko wykładającego	Podpis ucznia

Poświadczam niniejszem, iż JP. ..... złożył prośbę o uwolnienie od opłaty czesnego na półrocze ..... r. szk. 190 ..... opartą na zasadach wyszczególnionych w 2 ustępie 1 § 15-go Ustawy o czesnem, i może być przeto wpisany prowizorycznie w poczet Uczniów Wydziału.

Kraków, dnia 24 kw. 1907.

Dziekan

Zgadzam się na spóźniony wpis
M. P. Rudz

Według dotyczących przepisów mają uczniowie wpisywać przedmioty naukowe do rodowodu i książeczek legitymacyjnych zupełnie tak, jak takowe w spisie wyrażone zostały.

Nie wolno jest wpisywać do jednej rubryki rodowodu lub książeczki nazwisk dwóch nauk; ale **każdy przedmiot powinien być wpisanym w osobnej przegródce.** Gdyby jedna stronica książeczki nie starczyła do zapisania wszystkich przedmiotów, których Uczeń w jednem półroczu słuchać zamierza, wtedy ma użyć dwóch stronic.

Przy wyliczaniu odczytów w rodowodzie ma być umieszczony własnoręczny podpis Ucznia w ostatniej rubryce obok nazwiska każdego Nauczyciela (§ 8. Ustawy naukowej z d. 1 października 1850 roku).

W rodowodzie i w książeczce legitymacyjnej, jako dokumentach urzędowych, są skrobanki zabronione.

Rok szk. 1906/7

RODOWÓD

Półrocze letnie

763

Nazwisko i imię ucznia	Jest uczniem zwyczajnym czy nadzwyczajnym	Oznaczenie Wydziału
Chamiec Bronisław	nadzwyczajnym	filozoficzny st. rolnicze

Miejsce urodzenia	Wiek	Religia	Narodowość	Obywatelstwo	Mieszkanie w Krakowie
w. Andruha Wołyń	19	Kat.	Polak	Rosyjski	ul.: Jabłonowskich L. domu: 20

Imię, zatrudnienie i miejsce zamieszkania ojca ~~lub opiekuna~~: Maryan Ch. rolnik. w. Andruha Wołyń

Oświadczenie się do służby wojskowej:

Zakład naukowy, w którym uczeń strawił ostatnie półrocze: Uniw. Jagielloński

Pobiera stypendyum z fundacyi: .....
rocznie k. ..... h. ..... udzielone przez .....
dekretem z dnia ..... L. .....

dla kwestury: wpisano w kwesturze pod Nr.: 1958 w dniu: 15/4. 907.

Bibliot. K. 2

Na jakiej zasadzie uczeń żąda imatrykulacyi (inskrypcyi wpisu): książeczki legitymacyjnej

Zwrócono:		Pobrano:	
imatrykulacyjnej (wpisowego) K. ..... art.		imatrykulacyjnej (wpisowego) K. ..... art.	
laboratoryjnej ..... K. ..... art.		laboratoryjnej ..... K. ..... art.	
czesnego: K. ..... h. ..... art.		czesnego: K. 63 h. — art. 1958	
„ K. ..... h. ..... art.		„ K. ..... h. ..... art.	
„ K. ..... h. ..... art.		„ K. ..... h. ..... art.	
„ K. ..... h. ..... art.		„ K. ..... h. ..... art.	

dla kwestury — tytułem taksy

Wykaz odczytów, na które uczeń uczęszczać zamierza.

Przedmiot wykładu:	Ilość godzin tygodniowo	Nazwisko wykładającego	Podpis ucznia
Miernictwo i niwelacya	2	pr. Sikorski	Bronisław Chamiec
O maszynach rolniczych	1		
Ćwiczenia z inżynieryi rolnej	3		
Ekonomia społeczna	3	Dr. Leo	
Ogólna i szczegół. uprawa roślin	5	Dr Rogóyski	
Hodowla zwierząt domowych	6	Dr Klecki	
Meteorologia i klimatologia	2	Dr Czerny	
Pszczelnictwo	1	Dr Brzeziński	
Patologia roślin	1		
Geologia rolnicza	2	Dr Kajnocha	
Ćwiczenia geologiczne	2		
O szkodnikach zwierzęcych	1	pr. Kulczyński	
Ćwiczenia w oznaczaniu szkodnik	1		

wydawano w dyrekcyi studyum rol.
Dn. 19/4 907 Godlewski

Przedmiot wykładu	Ilość godzin tygodniowo	Nazwisko wykładającego	Podpis ucznia

Poświadczam niniejszem, iż JP. ..... złożył prośbę o uwolnienie od opłaty czesnego na półrocze ..... r. szk. 190 ..... opartą na zasadach wyszczególnionych w 2 ustępie 1 § 15-go Ustawy o czesnem, i może być przeto wpisany prowizorycznie w poczet Uczniów Wydziału.

Kraków, dnia ..... 190 .

Dziekan

Według dotyczących przepisów mają uczniowie wpisywać przedmioty naukowe do rodowodu i książeczek legitymacyjnych zupełnie tak, jak takowe w spisie wyrażone zostały.

Nie wolno jest wpisywać do jednej rubryki rodowodu lub książeczki nazwisk dwóch nauk; ale **każdy przedmiot powinien być wpisanym w osobnej przegródce.** Gdyby jedna stronica książeczki nie starczyła do zapisania wszystkich przedmiotów, których Uczeń w jednem półroczu słuchać zamierza, wtedy ma użyć dwóch stronic.

Przy wyliczaniu odczytów w rodowodzie ma być umieszczony własnoręczny podpis Ucznia w ostatniej rubryce obok nazwiska każdego Nauczyciela (§ 8. Ustawy naukowej z d. 1 października 1850 roku).

W rodowodzie i w książeczce legitymacyjnej, jako dokumentach urzędowych, są skrobanki zabronione.

Rok szk. 190 6/7

RODOWÓD.

Półrocze: Letnie

Nazwisko i imię ucznia	Jest uczniem zwyczajnym czy nadzwyczajnym	Oznaczenie Wydziału
Chotnicki Antoni	Nadzwyczajn.	Filozof. U. Jagiell.

Miejsce urodzenia	Wiek	Religia	Narodowość	Poddaństwo	Mieszkanie w Krakowie
Warszawa	24	Rzym.-kat.	Polak	Rosyjskie	ul: Zwierzyniecka L. domu: 25

Imię, zatrudnienie i miejsce zamieszkania ojca lub opiekuna: Aureli, urzędnik, Warszawa, Wilcza 47 m. 6.

Oświadczenie się do służby wojskowej: zaporowy II-go rzędu

Zakład naukowy, w którym uczeń strawił ostatnie półrocze: Zimowy semestr na U. Jagiell.

Pobiera stypendyum z fundacyi: .....

rocznie k. ..... h. ..... udzielone przez .....

dekretem z dnia ..... L. .....

dla kwestury: wpisano w kwesturze pod Nr.: 2775. 907. w dniu: Bibliot. K. 2

Na jakiej zasadzie uczeń żąda imatrykulacyi (inskrypcyi wpisu)

dla kwestury tytułem taksy — Zwrócono:		dla kwestury tytułem taksy — Pobrano:	
imatrykulacyjnej (wpisowego)	K. ..... art.	imatrykulacyjnej (wpisowego)	K. ..... art. .....
laboratoryjnej	K. ..... art.	laboratoryjnej	K. ..... art. .....
czesnego:	K. ..... h. ..... art.	czesnego:	K. 63 — h. ..... art. 2755
„	K. ..... h. ..... art.	„	K. ..... h. ..... art. .....
„	K. ..... h. ..... art.	„	K. ..... h. ..... art. .....
„	K. ..... h. ..... art.	„	K. ..... h. ..... art. .....

Wykaz odczytów, na które uczeń uczęszczać zamierza.

Przedmiot wykładu:	Ilość godzin tygodniowo	Nazwisko wykładającego	Podpis ucznia
Uprawa ogólna i szczegółowa roślin	5	Prof. zw. Dr. Rogóyski	
Hodowla zwierz. domowych	6	Prof. z. Dr. Klark	
~~Ornitologia gospodarcza~~	~~2~~	~~Prof. Dr. Jordan~~	
Geologia rolnicza	2	Prof. z Dr. Rojnoch	
Ćwiczenia i wycieczki geologiczne	2		
Meteorologia i klimatologia	2	Prof. z. Dr. Czerny	
Patologia, część II	1	Doc. pr. Borowski	
Owczarstwo	1		
Nauka o szkodnikach zwierzęcych	1	Prof. gim. Dr. Kulczyński	
Ćwiczenia w oznaczaniu szkodn. zwierzęcych	1		
Miernictwo i niwelacya	2	Prof. z Dr. Zakrzewski	
Ćwiczenia z inżynieryi rolniczej	3		
O maszynach do użytku	1		
Ekonomia społeczna, część II (Polityka agrar.)	3	Prof. p. n. Dr. Leo	

Antoni Chotnicki

Wpisano do dyrekcyi z dalszym ustępem Kraków 27/I-907 Gostkowski

766

Przedmiot wykładu:	Ilość godzin tygodniowo	Nazwisko wykładającego	Podpis ucznia

Poświadczam niniejszem, iż JP. ..... złożył prośbę o uwolnienie od opłaty czesnego na półrocze ..... r. szk. 190 ..... opartą na zasadach wyszczególnionych w 2 ustępie 1 § 15-go Ustawy o czesnem, i może być przeto wpisany prowizorycznie w poczet Uczniów Wydziału.

Kraków, dnia 27 Maja 1907

Dziekan

Zgadzam się na późniejszy wpis
M. D. Rudy

Według dotyczących przepisów mają uczniowie wpisywać przedmioty naukowe do rodowodu i książeczek legitymacyjnych zupełnie tak, jak takowe w spisie wyrażone zostały.

Nie wolno jest wpisywać do jednej rubryki rodowodu lub książeczki nazwisk dwóch nauk; ale **każdy przedmiot powinien być wpisanym w osobnej przegródce.** Gdyby jedna stronica książeczki nie starczyła do zapisania wszystkich przedmiotów, których Uczeń w jednem półroczu słuchać zamierza, wtedy ma użyć dwóch stronic.

Przy wyliczaniu odczytów w rodowodzie ma być umieszczony własnoręczny podpis Ucznia w ostatniej rubryce obok nazwiska każdego Nauczyciela (§ 8. Ustawy naukowej z d. 1 października 1850 roku).

W rodowodzie i w książeczce legitymacyjnej, jako dokumentach urzędowych, są skrobanki zabronione.

Rok szk. 1906/7

RODOWÓD

Półrocze letnie

767

Nazwisko i imię ucznia	Jest uczniem zwyczajnym czy nadzwyczajnym	Oznaczenie Wydziału
Chełmicki Bartłomiej	Nadzwyczajny	filozoficzny Studyum Rolnicze

Miejsce urodzenia	Wiek	Religia	Narodowość	Obywatelstwo	Mieszkanie w Krakowie
Król. Polskie	22 lat	Rzym. Katol.	Polak	Rossyjskie	ul.: Batorego L. domu: 25

Imię, zatrudnienie i miejsce zamieszkania ojca lub opiekuna	Stanisław Chełmicki, rolnik, Zgajowo
Oświadczenie się do służby wojskowej	Od powinności służby wojskowej zwolniony.
Zakład naukowy, w którym uczeń strawił ostatnie półrocze	Uniwersytet Jagielloński

Pobiera stypendyum z fundacyi: .....
rocznie k. ..... h. ..... udzielone przez .....
dekretem z dnia ..... L. .....

dla kwestury: wpisano w kwesturze pod Nr.: 2012 w dniu: 18/4. 907.

Bibliot. K. 2

Na jakiej zasadzie uczeń żąda imatrykulacyi (inskrypcyi wpisu)

Zwrócono: (dla kwestury, tytułem taksy)	Pobrano: (dla kwestury, tytułem taksy)
imatrykulacyjnej (wpisowego) K. ..... art.	imatrykulacyjnej (wpisowego) K. ..... art. .....
laboratoryjnej . . . . . K. ..... art.	laboratoryjnej . 52 . 50 K. ..... art. 2012
czesnego: K. ..... h. ..... art.	czesnego: K. ..... h. ..... art. .....
„ K. ..... h. ..... art.	„ K. ..... h. ..... art. .....
„ K. ..... h. ..... art.	„ K. ..... h. ..... art. .....
„ K. ..... h. ..... art.	„ K. ..... h. ..... art. .....

Wykaz odczytów, na które uczeń uczęszczać zamierza.

Przedmiot wykładu:	Ilość godzin tygodniowo	Nazwisko wykładającego	Podpis ucznia
Chemja Organiczna	5	prof. dr. Schramm	B. Chełmicki
Botanika Rolnicza	4	prof. dr. Janczewski	
Fizyologja Roślin	5	pr. dr. Godlewski	
Repetytoryum z fizyologii roślin	1	prof. dr. Godlewski	
Zasady zoologii	3	pr. dr. Garbowski	
Fizyologja zwierząt domowych	3	pr. dr. Siedlecki	
Geometrja wykreślna	2	Inż. Sikorski	
Ćwiczenia botaniczne	2	prof. dr. Janczewski i dr. Brzeziński	B. Chełmicki

wydano w Dyrekcyi Studyum rolnicze
dnia 18/4 907 Godlewski

367

Przedmiot wykładu	Ilość godzin tygodniowo	Nazwisko wykładającego	Podpis ucznia

Poświadczam niniejszem, iż JP. ..... złożył prośbę o uwolnienie od opłaty czesnego na półrocze ..... r. szk. 190 ..... opartą na zasadach wyszczególnionych w 2 ustępie 1 § 15-go Ustawy o czesnem, i może być przeto wpisany prowizorycznie w poczet Uczniów Wydziału.

Kraków, dnia 18 Kw 190 7

Dziekan

Cal. 2 stronne
Kwituja pryjęcie
M. P. Rud

Według dotyczących przepisów mają uczniowie wpisywać przedmioty naukowe do rodowodu i książeczek legitymacyjnych zupełnie tak, jak takowe w spisie wyrażone zostały.

Nie wolno jest wpisywać do jednej rubryki rodowodu lub książeczki nazwisk dwóch nauk; ale **każdy przedmiot powinien być wpisanym w osobnej przegródce.** Gdyby jedna stronica książeczki nie starczyła do zapisania wszystkich przedmiotów, których Uczeń w jednem półroczu słuchać zamierza, wtedy ma użyć dwóch stronic.

Przy wyliczaniu odczytów w rodowodzie ma być umieszczony własnoręczny podpis Ucznia w ostatniej rubryce obok nazwiska każdego Nauczyciela (§ 8. Ustawy naukowej z d. 1 października 1850 roku).

W rodowodzie i w książeczce legitymacyjnej, jako dokumentach urzędowych, są skrobanki zabronione.

769

Rok szk. 190 6/7

RODOWÓD.

Półrocze: letnie

Nazwisko i imię ucznia	Jest uczniem zwyczajnym czy nadzwyczajnym	Oznaczenie Wydziału
Chrzanowiczówna Stefania	nadzwyczajny	filozoficzny, Medycyna weterynaryjna

Miejsce urodzenia	Wiek	Religia	Narodowość	Poddaństwo	Mieszkanie w Krakowie
Królestwo Polskie	25	Rzkolic	Polska	rosyjskie	ul: Basztowa L. domu: 9

Imię, zatrudnienie i miejsce zamieszkania ojca lub opiekuna: Chrzanowski Stefan w Kaliszu Rządowy gubern.

Oświadczenie się do służby wojskowej: uwolniony od służby wojskowej.

Zakład naukowy, w którym uczeń strawił ostatnie półrocze: Uniwersytet Jagielloński.

Pobiera stypendyum z fundacyi: .....
rocznie k. ..... h. ..... udzielone przez .....
dekretem z dnia ..... L. .....

dla kwestury: wpisano w kwesturze pod Nr.: 1118 w dniu: 12/4. 907.

Na jakiej zasadzie uczeń żąda imatrykulacyi (inskrypcyi wpisu): Rządowego Rozporządzenia z dnia 3 Bibliot. K. 2

dla kwestury tytułem taksy — Zwrócono:		dla kwestury tytułem taksy — Pobrano:	
imatrykulacyjnej (wpisowego)	K. ..... art.	imatrykulacyjnej (wpisowego)	K. ..... art. .....
laboratoryjnej	K. ..... art.	laboratoryjnej	K. 2 art. 1118
czesnego:	K. ..... h. ..... art.	czesnego:	K. ..... h. ..... art. .....
„	K. ..... h. ..... art.	„	K. ..... h. ..... art. ..... Semestralny w całości
„	K. ..... h. ..... art.	„	K. ..... h. ..... art. .....
„	K. ..... h. ..... art.	„	K. ..... h. ..... art. .....

Wykaz odczytów, na które uczeń uczęszczać zamierza.

Przedmiot wykładu:	Ilość godzin tygodniowo	Nazwisko wykładającego	Podpis ucznia
Ogólna i szczegółowa uprawa roślin	5.	Prof. Dr. Rayski	Stefan Chrzanowiczówna
Chemia rolnicza	2	Prof. Dr. Jentys.	
Geologia rolnicza	2	Prof. Dr. Zejszner	
Weterynarya i wycieczki geologiczne	2.	Prof. Dr. Zejszner	
Meteorologia i klimatologia	2.	Prof. Dr. Czerny	
Patologia roślin	1.	Doc. pr. Brzeziński	
Przemysłowe	1.	Doc. pr. Brzeziński	
Nauka o środkach zwierzęcych	1.	Prof. Dr. Kulczyński	
Weterynarya ze znawstwem środków zwierzęcych	1.	Prof. Dr. Kulczyński	
Hodowla zwierząt domowych	6.	Prof. Dr. Kleeberg	
Weterynarya z inspekcyą rolniczą	3.	Prof. Lisowski	
Ćwiczenia do tegoż	1	Prof. Lisowski	
Ekonomika. Spółdzielnictwo część ogólna	3.	Prof. Dr. Lewakowski	
Meteorologia i klimatologia	2	Prof. Dr. Czerny	
Ćwiczenia do tegoż	9	P. Dr. Godlewski	

Wpisano do Dyrektyi studyum rolniczego
Dnia 16/3 907 Godlewski

1770

Przedmiot wykładu:	Ilość godzin tygodniowo	Nazwisko wykładającego	Podpis ucznia

Poświadczam niniejszem, iż JP. Stefan Chrzanowski złożył prośbę o uwolnienie od opłaty czesnego na półrocze letnie r. szk. 190 6/7 opartą na zasadach wyszczególnionych w 2 ustępie 1 § 15-go Ustawy o czesnem, i może być przeto wpisany prowizorycznie w poczet Uczniów Wydziału.

Kraków, dnia 28 Marca 190 6/7

Dziekan
M. P. Rudzki

Według dotyczących przepisów mają uczniowie wpisywać przedmioty naukowe do rodowodu i książeczek legitymacyjnych zupełnie tak, jak takowe w spisie wyrażone zostały.

Nie wolno jest wpisywać do jednej rubryki rodowodu lub książeczki nazwisk dwóch nauk; ale **każdy przedmiot powinien być wpisanym w osobnej przegródce.** Gdyby jedna stronica książeczki nie starczyła do zapisania wszystkich przedmiotów, których Uczeń w jednem półroczu słuchać zamierza, wtedy ma użyć dwóch stronic.

Przy wyliczaniu odczytów w rodowodzie ma być umieszczony własnoręczny podpis Ucznia w ostatniej rubryce obok nazwiska każdego Nauczyciela (§ 8. Ustawy naukowej z d. 1 października 1850 roku).

W rodowodzie i w książeczce legitymacyjnej, jako dokumentach urzędowych, są skrobanki zabronione.

Rok szk. 190 6/7

RODOWÓD

Półrocze IV. 771

Nazwisko i imię ucznia	Jest uczniem zwyczajnym czy nadzwyczajnym	Oznaczenie Wydziału
Jan Wołkowęłowski	nadzwyczajny	Filoz. Hist. (stud. rzeb.)

Miejsce urodzenia	Wiek	Religia	Narodowość	Obywatelstwo	Mieszkanie w Krakowie
Kraków		Rzym. kat.	Polak		ul.: Krupnicza L. domu: 17

Imię, zatrudnienie i miejsce zamieszkania ojca lub opiekuna: Jan Kapuściński, właściciel dóbr Kraków Krupnicza 17

Oświadczenie się do służby wojskowej:

Zakład naukowy, w którym uczeń strawił ostatnie półrocze: Kraków Uniwersytet Jagielloński

Pobiera stypendyum z fundacyi:
rocznie k. ... h. ... udzielone przez ...
dekretem z dnia ... L.

dla kwestury: wpisano w kwesturze pod Nr.: 882 w dniu: 10/4. 907.

Na jakiej zasadzie uczeń żąda imatrykulacyi (inskrypcyi wpisu): Bibliot. K. 2

dla kwestury tytułem taksy — Zwrócono:		dla kwestury tytułem taksy — Pobrano:	
imatrykulacyjnej (wpisowego)	K. ... art. ...	imatrykulacyjnej (wpisowego)	K. ... art. ...
laboratoryjnej	K. ... art. ...	laboratoryjnej	K. ... art. ...
czesnego:	K. ... h. ... art. ...	czesnego:	K. 28 h. 80 art. 823
„	K. ... h. ... art. ...	„	K. ... h. ... art. ...
„	K. ... h. ... art. ...	„	K. ... h. ... art. ...
„	K. ... h. ... art. ...	„	K. ... h. ... art. ...

Wykaz odczytów, na które uczeń uczęszczać zamierza.

Przedmiot wykładu:	Ilość godzin tygodniowo	Nazwisko wykładającego	Podpis ucznia
Rachunkowość rolnicza, obr. gosp.	2	Prof. Lubomski	
Ćwiczenia z obrachunkach gospod.	2	Prof. em. Lubomski	
Organizacya gospodarstw wiejskich, część II. obr.	2	Prof. Dr. Surzycki	
Konwersatoryum z zakresu gosp.	2	Prof. Dr. Surzycki	
Konwersatoryum rolnicze	2	Prof. Dr. Kleski	
Ćwiczenia z melioracyi roli.	2	Prof. inż. Sikorski	
Encyklopedya leśnictwa	2	Prof. Nowicki	
Demonstracye z ogrodnictwa	1	Prof. Dr. Wroczyński	
Konwersatoryum hodowlane	2	Prof. Dr. Kleski	
Weterynarya, część II.	2	Prof. Dr. Novak	
Demonstracye weterynaryjne	1.	Prof. Dr. Novak	
Rybactwo	2.		
Technologia rolnicza, część II.	2	Prof. Steingsber	
Austryackie prawo państwowe i adm.	3	Prof. Dr. Rostworowski	
Nauka stanowości	1	Prof. Dr. Leo	

Niniejszem oświadczam, że dyscyplinę uczniowską Dn 8/4 907 Czytano

Przedmiot wykładu	Ilość godzin tygodniowo	Nazwisko wykładającego	Podpis ucznia

Poświadczam niniejszem, iż JP. ..... złożył prośbę o uwolnienie od opłaty czesnego na półrocze ..... r. szk. 190 ..... opartą na zasadach wyszczególnionych w 2 ustępie 1 § 15-go Ustawy o czesnem, i może być przeto wpisany prowizorycznie w poczet Uczniów Wydziału.

Kraków, dnia 10 Ku 190 7

Dziekan

Collegium zbrożne
& nowina przyjęć
MR

STARY UNIWERSYTET JAGIELLOŃSKI

Według dotyczących przepisów mają uczniowie wpisywać przedmioty naukowe do rodowodu i książeczek legitymacyjnych zupełnie tak, jak takowe w spisie wyrażone zostały.

Nie wolno jest wpisywać do jednej rubryki rodowodu lub książeczki nazwisk dwóch nauk; ale **każdy przedmiot powinien być wpisanym w osobnej przegródce.** Gdyby jedna stronica książeczki nie starczyła do zapisania wszystkich przedmiotów, których Uczeń w jednem półroczu słuchać zamierza, wtedy ma użyć dwóch stronic.

Przy wyliczaniu odczytów w rodowodzie ma być umieszczony własnoręczny podpis Ucznia w ostatniej rubryce obok nazwiska każdego Nauczyciela (§ 8. Ustawy naukowej z d. 1 października 1850 roku).

W rodowodzie i w książeczce legitymacyjnej, jako dokumentach urzędowych, są skrobanki zabronione.

Rok szk. 1907

RODOWÓD

Półrocze VI

873

Nazwisko i imię ucznia	Jest uczniem ~~zwyczajnym~~ ~~czy~~ nadzwyczajnym	Oznaczenie Wydziału
Stanisław hr. Chomętowski	nadzwyczajnym	Filozoficzny (2. rok.)

Miejsce urodzenia	Wiek	Religia	Narodowość	Obywatelstwo	Mieszkanie w Krakowie
Kraków		Rzym. kat.	Polak		ul.: Krupnicza L. domu: 17

Imię, zatrudnienie i miejsce zamieszkania ojca ~~lub opiekuna~~: Jan Karimierz Właściciel dóbr Kraków Krupnicza 17

Oświadczenie się do służby wojskowej: ~~tak~~

Zakład naukowy, w którym uczeń strawił ostatnie półrocze: Kraków Uniwersytet Jagellonski

Pobiera stypendyum z fundacyi: ..... rocznie k. ..... h. ..... udzielone przez ..... dekretem z dnia ..... L.

dla kwestury: wpisano w kwesturze pod Nr.: 821 w dniu: 10/4. 907.

Na jakiej zasadzie uczeń żąda imatrykulacyi (inskrypcyi wpisu): Bibliot. K. 2

	Zwrócono:	Pobrano:
dla kwestury tytułem taksy	imatrykulacyjnej (wpisowego) K. ..... art.	imatrykulacyjnej (wpisowego) K. ..... art. .....
	laboratoryjnej . . . . . K. ..... art.	laboratoryjnej . . . . . K. ..... art. .....
	czesnego: K. ..... h. ..... art.	czesnego: K. 88 h. 80 art. 824
	„ K. ..... h. ..... art.	„ K. ..... h. ..... art. .....
	„ K. ..... h. ..... art.	„ K. ..... h. ..... art. .....
	„ K. ..... h. ..... art.	„ K. ..... h. ..... art. .....

Wykaz odczytów, na które uczeń uczęszczać zamierza.

Przedmiot wykładu:	Ilość godzin tygodniowo	Nazwisko wykładającego	Podpis ucznia
Rachunkowość rolna i obrachunki gosp.	2	Prof. Lubomski	
Ćwiczenia z obrachunkach gosp.	2	Prof. Lubomski	
Organizacya gosp. (ciąg dalszy) Taksacya dóbr	2	Prof. Dr. Tarnawski	
Konserwatoryum z zarysem gospodarstwa	2	Prof. Dr. Tarnawski	
Konserwatoryum rolnicze	2	Prof. Dr. Klecki	
Ćwiczenia z melioracyach rolnych	2	Prof. Inż. Likorski	
Encyklopedya leśnictwa	2	Radca Nowicki	
Demonstracye z ogrodnictwa	1	Prof. Raciborski	
Konserwatoryum hodowlane	2	Prof. Klecki	
Weterynarya część II	2	Prof. Nowak	
Demonstracye weterynar.	1	Prof. Nowak	
Rybactwo	2		
Technologia rolna część II	2	Prof. Steinsieber.	
Austryackie prawo państwowe	3	Prof. Dr. Szczerowski	
Nauka skarbowości	1	Prof. Dr. Leo	

Na Dziekana na Dyrektory i Członka Senatu
Dn. 8/4 907 Godlewski

774

Przedmiot wykładu	Ilość godzin tygodniowo	Nazwisko wykładającego	Podpis ucznia

Poświadczam niniejszem, iż JP. ..... złożył prośbę o uwolnienie od opłaty czesnego na półrocze ..... r. szk. 190 ..... opartą na zasadach wyszczególnionych w 2 ustępie 1 § 15-go Ustawy o czesnem, i może być przeto wpisany prowizorycznie w poczet Uczniów Wydziału.

Kraków, dnia 10 Kw. 1907

Dziekan

Colloquia złożone ~~M.~~
można przyjąć
MRuch

Według dotyczących przepisów mają uczniowie wpisywać przedmioty naukowe do rodowodu i książeczek legitymacyjnych zupełnie tak, jak takowe w spisie wyrażone zostały.

Nie wolno jest wpisywać do jednej rubryki rodowodu lub książeczki nazwisk dwóch nauk; ale **każdy przedmiot powinien być wpisanym w osobnej przegródce.** Gdyby jedna stronica książeczki nie starczyła do zapisania wszystkich przedmiotów, których Uczeń w jednem półroczu słuchać zamierza, wtedy ma użyć dwóch stronic.

Przy wyliczaniu odczytów w rodowodzie ma być umieszczony własnoręczny podpis Ucznia w ostatniej rubryce obok nazwiska każdego Nauczyciela (§ 8. Ustawy naukowej z d. 1 października 1850 roku).

W rodowodzie i w książeczce legitymacyjnej, jako dokumentach urzędowych, są skrobanki zabronione.

Rok szk. 1907

RODOWÓD

Półrocze Letnie

775

Nazwisko i imię ucznia	Jest uczniem zwyczajnym czy nadzwyczajnym	Oznaczenie Wydziału
Ludwik Choynowski	nadzwyczajny	stud. rolnicze filoz.

Miejsce urodzenia	Wiek	Religia	Narodowość	Obywatelstwo	Mieszkanie w Krakowie
Królestwo Łowiczyńska gub. Lochów	22	katolik	polak	rosyjskie	ul.: Graniczna L. domu: 4

Imię, zatrudnienie i miejsce zamieszkania ojca lub opiekuna: Ludwik wł. ziem. Lochów

Oświadczenie się do służby wojskowej: —

Zakład naukowy, w którym uczeń strawił ostatnie półrocze: studyum rolnicze w Krakowie

Pobiera stypendyum z fundacyi: ..... rocznie k. ..... h. ..... udzielone przez ..... dekretem z dnia ..... L.

dla kwestury: wpisano w kwesturze pod Nr.: 2368 w dniu: 29/4. 907. Bibliot. K. 2

Na jakiej zasadzie uczeń żąda imatrykulacyi (inskrypcyi wpisu): indek

Zwrócono: (dla kwestury, tytułem taksy)	Pobrano: (dla kwestury, tytułem taksy)
imatrykulacyjnej (wpisowego) K. ..... art.	imatrykulacyjnej (wpisowego) K. ..... art. .....
laboratoryjnej ..... K. ..... art.	laboratoryjnej ..... K. ..... art. .....
czesnego: K. ..... h. ..... art.	czesnego: K. 58 h. 80 art. 2368
„ K. ..... h. ..... art.	„ K. ..... h. ..... art. .....
„ K. ..... h. ..... art.	„ K. ..... h. ..... art. .....
„ K. ..... h. ..... art.	„ K. ..... h. ..... art. .....

Wykaz odczytów, na które uczeń uczęszczać zamierza.

Przedmiot wykładu:	Ilość godzin tygodniowo	Nazwisko wykładającego	Podpis ucznia
Rachunkowość rolnicza	2	p. Lubomirski	
Ćwiczenia	2	„	
Organizacya gosp.	2	p. Suszycki	
Konwersatoryum ~~rolnicze~~ org.	2	„	
Ćwiczenia z melioracyi	2	p. Sikorski	
Konwersatoryum rolnicze	2	p. Rogóyski	
Leśnictwo	2	p. Nowicki	
Demonstr. ogrodnicze	1	doc. Brzeziński	
Konwersatoryum hodowlane	2	p. Klecki	
Weterynarya	2	p. Nowak	
Demonstracye	1	„	
Rybactwo	2		
Technologia rolnicza	2	p. Steingruber	
Prawo austryackie	3	p. Rostworski	
Nauka skarbowości	1	p. La	

wydawano w dyrekcyi studyum rolniczego
dn. 13/4 907 Godlewski

Przedmiot wykładu	Ilość godzin tygodniowo	Nazwisko wykładającego	Podpis ucznia

Poświadczam niniejszem, iż JP. ..... złożył prośbę o uwolnienie od opłaty czesnego na półrocze ..... r. szk. 190 ..... opartą na zasadach wyszczególnionych w 2 ustępie 1 § 15-go Ustawy o czesnem, i może być przeto wpisany prowizorycznie w poczet Uczniów Wydziału.

Kraków, dnia ..... 190 .....

Dziekan

Według dotyczących przepisów mają uczniowie wpisywać przedmioty naukowe do rodowodu i książeczek legitymacyjnych zupełnie tak, jak takowe w spisie wyrażone zostały.

Nie wolno jest wpisywać do jednej rubryki rodowodu lub książeczki nazwisk dwóch nauk; ale **każdy przedmiot powinien być wpisanym w osobnej przegródce.** Gdyby jedna stronica książeczki nie starczyła do zapisania wszystkich przedmiotów, których Uczeń w jednem półroczu słuchać zamierza, wtedy ma użyć dwóch stronic.

Przy wyliczaniu odczytów w rodowodzie ma być umieszczony własnoręczny podpis Ucznia w ostatniej rubryce obok nazwiska każdego Nauczyciela (§ 8. Ustawy naukowej z d. 1 października 1850 roku).

W rodowodzie i w książeczce legitymacyjnej, jako dokumentach urzędowych, są skrobanki zabronione.

Rok szk. 1907/8

RODOWÓD

Półrocze letnie

777

Nazwisko i imię ucznia	Jest uczniem zwyczajnym czy nadzwyczajnym	Oznaczenie Wydziału
Chudzyński Władysław	nadzwyczajnym ale ze świadectwem	Studyum rolne.

Miejsce urodzenia	Wiek	Religia	Narodowość	Obywatelstwo	Mieszkanie w Krakowie
Konstantynów	17 lat	rzkatolik	polak	rossyjskie	ul.: Podzamcze L. domu: 3

Imię, zatrudnienie i miejsce zamieszkania ojca lub opiekuna: Antoni Chudzyński ziemianin przy Warszawa ul. Krzyżka № 7 m 9.

Oświadczenie się do służby wojskowej:

Zakład naukowy, w którym uczeń strawił ostatnie półrocze: c.k. uniwersytet jagiellonski w Krakowie

Pobiera stypendyum z fundacyi: ..... rocznie K. ..... h. ..... udzielone przez ..... dekretem z dnia ..... L. .....

dla kwestury: wpisano w kwesturze pod Nr.: 2230 w dniu: 20/4. 907. Bibliot. K. 2

Na jakiej zasadzie uczeń żąda imatrykulacyi (inskrypcyi wpisu):

dla kwestury tytułem taksy — Zwrócono:
- imatrykulacyjnej (wpisowego) K. ..... art. .....
- laboratoryjnej . . . . . K. ..... art. .....
- czesnego: K. ..... h. ..... art. .....
- „ K. ..... h. ..... art. .....
- „ K. ..... h. ..... art. .....
- „ K. ..... h. ..... art. .....

dla kwestury tytułem taksy — Pobrano:
- imatrykulacyjnej (wpisowego) K. ..... art. .....
- laboratoryjnej . . . . . K. ..... art. .....
- czesnego: K. 48 h. 20 art. 2231
- „ K. ..... h. ..... art. .....
- „ K. ..... h. ..... art. .....
- „ K. ..... h. ..... art. .....

Wykaz odczytów, na które uczeń uczęszczać zamierza.

Przedmiot wykładu:	Ilość godzin tygodniowo	Nazwisko wykładającego	Podpis ucznia
Fizyologia roślin	5	Pr. dr. Godlewski	
Repetytoryum z fizyologii roślin	1	Pr. dr. Godlewski	
Botanika rolnicza	4	Prof. dr. Janczewski	
Chemia organiczna	5	Prof. dr. Schramm	
Fizyologia zwierząt	3	Prof. dr. Siedlecki	
Zarys zoologii	3	Prof. dr. Jarkowski	
Ćwiczenia botaniczne	2	Prof. dr. Janczewski	

Immatrikulirt zu Obigem Studium rolne
Am 22/4 907 Godlewski

Przedmiot wykładu	Ilość godzin tygodniowo	Nazwisko wykładającego	Podpis ucznia

Poświadczam niniejszem, iż JP. ..... złożył prośbę o uwolnienie od opłaty czesnego na półrocze ..... r. szk. 190 ..... opartą na zasadach wyszczególnionych w 2 ustępie 1 § 15-go Ustawy o czesnem, i może być przeto wpisany prowizorycznie w poczet Uczniów Wydziału.

Kraków, dnia 23 Kwi 1907

Dziekan

Skr. Zgadzam się na prowizoryczny wpis
M. P. Rudzki

Według dotyczących przepisów mają uczniowie wpisywać przedmioty naukowe do rodowodu i książeczek legitymacyjnych zupełnie tak, jak takowe w spisie wyrażone zostały.

Nie wolno jest wpisywać do jednej rubryki rodowodu lub książeczki nazwisk dwóch nauk; ale **każdy przedmiot powinien być wpisanym w osobnej przegródce.** Gdyby jedna stronica książeczki nie starczyła do zapisania wszystkich przedmiotów, których Uczeń w jednem półroczu słuchać zamierza, wtedy ma użyć dwóch stronic.

Przy wyliczaniu odczytów w rodowodzie ma być umieszczony własnoręczny podpis Ucznia w ostatniej rubryce obok nazwiska każdego Nauczyciela (§ 8. Ustawy naukowej z d. 1 października 1850 roku).

W rodowodzie i w książeczce legitymacyjnej, jako dokumentach urzędowych, są skrobanki zabronione.

Rok szk. 190 7/7

RODOWÓD

Półrocze letnie

Nazwisko i imię ucznia	Jest uczniem zwyczajnym czy nadzwyczajnym	Oznaczenie Wydziału
Ciszkiewicz Alfred	nadzwyczajny	filozoficzny studium rolnicze

Miejsce urodzenia	Wiek	Religia	Narodowość	Obywatelstwo	Mieszkanie w Krakowie
Petersburg	19	Katolicka	Polak	poddany rosyjski	ul.: Długa L. domu: 37

Imię, zatrudnienie i miejsce zamieszkania ojca lub opiekuna: Edward Ciszkiewicz Ogrodnik Rosyjskowo 65 p. Warszawa

Oświadczenie się do służby wojskowej: nie stawał

Zakład naukowy, w którym uczeń strawił ostatnie półrocze: 1 półrocze studium rolniczego 7/8

Pobiera stypendyum z fundacyi: — —
rocznie k. ..... h. ..... udzielone przez — —
dekretem z dnia ..... L. —

dla kwestury: wpisano w kwesturze pod Nr.: 2078 w dniu: 19/4. 907.

Na jakiej zasadzie uczeń żąda imatrykulacyi (inskrypcyi wpisu): Collokrium z 10 godzin

Bibliot. K. 2

Zwrócono: dla kwestury tytułem taksy		Pobrano: dla kwestury tytułem taksy	
imatrykulacyjnej (wpisowego)	K. ..... art.	imatrykulacyjnej (wpisowego)	K. 6 art. 2058
laboratoryjnej	K. ..... art.	laboratoryjnej	K. ..... art. 2058
czesnego:	K. ..... h. ..... art.	czesnego:	K. 70 h. 40 art. 2058
„	K. ..... h. ..... art.	„	K. ..... h. ..... art. .....
„	K. ..... h. ..... art.	„	K. ..... h. ..... art. .....
„	K. ..... h. ..... art.	„	K. ..... h. ..... art. .....

Wykaz odczytów, na które uczeń uczęszczać zamierza.

Przedmiot wykładu:	Ilość godzin tygodniowo	Nazwisko wykładającego	Podpis ucznia
Fizyologja roślin	5	Prof Godlewski	Alfred Ciszkiewicz
Repetytorium z fizyologji roślin	1	Prof Godlewski	
Botanika rolnicza	4	Prof Janczewski	
Ćwiczenia botaniczne	2	Doc. przyr. Rostafiński	
Zasady zoologji	3	Prof Garbowski	
Fizyologja zwierząt domowych	3	Prof Siedlecki	
Chemja organiczna	5	Prof Schramm	
Geometrya wykreślna z rysunkami	2	Prof Inż Lilpopski	
Ćwiczenia chemiczne dla przyrodników	9	Prof Schramm	

Wpisano w Sekcyi Chemicznej
Dn 15/II 907. Godlewski

Przedmiot wykładu	Ilość godzin tygodniowo	Nazwisko wykładającego	Podpis ucznia

Poświadczam niniejszem, iż JP. ..... złożył prośbę o uwolnienie od opłaty czesnego na półrocze ..... r. szk. 190 ..... opartą na zasadach wyszczególnionych w 2 ustępie 1 § 15-go Ustawy o czesnem, i może być przeto wpisany prowizorycznie w poczet Uczniów Wydziału.

Kraków, dnia 18 Xw. 1907

Dziekan

Coll. Ustne
Można przyjąć
Sup. Rud

Według dotyczących przepisów mają uczniowie wpisywać przedmioty naukowe do rodowodu i książeczek legitymacyjnych zupełnie tak, jak takowe w spisie wyrażone zostały.

Nie wolno jest wpisywać do jednej rubryki rodowodu lub książeczki nazwisk dwóch nauk; ale **każdy przedmiot powinien być wpisanym w osobnej przegródce.** Gdyby jedna stronica książeczki nie starczyła do zapisania wszystkich przedmiotów, których Uczeń w jednem półroczu słuchać zamierza, wtedy ma użyć dwóch stronic.

Przy wyliczaniu odczytów w rodowodzie ma być umieszczony własnoręczny podpis Ucznia w ostatniej rubryce obok nazwiska każdego Nauczyciela (§ 8. Ustawy naukowej z d. 1 października 1850 roku).

W rodowodzie i w książeczce legitymacyjnej, jako dokumentach urzędowych, są skrobanki zabronione.

Rok szk. 190 6/7

RODOWÓD

Półrocze letnie

381

Nazwisko i imię ucznia	Jest uczniem zwyczajnym czy nadzwyczajnym	Oznaczenie Wydziału
Czaplinski Tadeusz	nadzwyczajny	Stud. Roln

Miejsce urodzenia	Wiek	Religia	Narodowość	Obywatelstwo	Mieszkanie w Krakowie
Król. Polskie	19	Rz. Kat.	Polska	rosyj.	ul.: Sklep L. domu: 37

Imię, zatrudnienie i miejsce zamieszkania ojca lub opiekuna: Matka Zofia wdowa Czaplińska właścicielka p. Kurdwanów gm. Radwanice K. P.

Oświadczenie się do służby wojskowej: poborowy w roku 1908

Zakład naukowy, w którym uczeń strawił ostatnie półrocze: Uniwersytet Jagielloński

Pobiera stypendyum z fundacyi:
rocznie k. ..... h. ..... udzielone przez .....
dekretem z dnia ..... L. .....

dla kwestury: wpisano w kwesturze pod Nr.: 1496 w dniu: 12/4. 907.

Na jakiej zasadzie uczeń żąda imatrykulacyi (inskrypcyi wpisu): Książeczki legitymacyjnej Bibliot. K. 2

dla kwestury tytułem taksy — Zwrócono:		dla kwestury tytułem taksy — Pobrano:	
imatrykulacyjnej (wpisowego)	K. ..... art.	imatrykulacyjnej (wpisowego)	K. ..... art. .....
laboratoryjnej	K. ..... art.	laboratoryjnej	K. 48. 50 art. 196
czesnego:	K. ..... h. ..... art.	czesnego:	K. ..... h. ..... art. .....
„	K. ..... h. ..... art.	„	K. ..... h. ..... art. .....
„	K. ..... h. ..... art.	„	K. ..... h. ..... art. .....
„	K. ..... h. ..... art.	„	K. ..... h. ..... art. .....

Wykaz odczytów, na które uczeń uczęszczać zamierza.

Przedmiot wykładu:	Ilość godzin tygodniowo	Nazwisko wykładającego	Podpis ucznia
Fizyologia roślin	5	prof. Godlewski	Tadeusz Czaplinski
Repetytoryum z fizyologii roślin	1	„ Godlewski	
Botanika rolnicza	4	„ Janczewski	
Fizyologia zwierząt domowych	3	„ Siedlecki	
Chemia organiczna	5	„ Schramm	
Zasady zoologii	3	„ Garbowski	
Cwiczenia botaniczne	2	„ Janczewski	

Wpisano na Wydziale Uchwałą Rady z dn. 15/II 907 Godlewski

Przedmiot wykładu	Ilość godzin tygodniowo	Nazwisko wykładającego	Podpis ucznia

Poświadczam niniejszem, iż JP. ..... złożył prośbę o uwolnienie od opłaty czesnego na półrocze ..... r. szk. 190 ..... opartą na zasadach wyszczególnionych w 2 ustępie 1 § 15-go Ustawy o czesnem, i może być przeto wpisany prowizorycznie w poczet Uczniów Wydziału.

Kraków, dnia ..... 190 .....

Dziekan

Według dotyczących przepisów mają uczniowie wpisywać przedmioty naukowe do rodowodu i książeczek legitymacyjnych zupełnie tak, jak takowe w spisie wyrażone zostały.

Nie wolno jest wpisywać do jednej rubryki rodowodu lub książeczki nazwisk dwóch nauk; ale **każdy przedmiot powinien być wpisanym w osobnej przegródce.** Gdyby jedna stronica książeczki nie starczyła do zapisania wszystkich przedmiotów, których Uczeń w jednem półroczu słuchać zamierza, wtedy ma użyć dwóch stronic.

Przy wyliczaniu odczytów w rodowodzie ma być umieszczony własnoręczny podpis Ucznia w ostatniej rubryce obok nazwiska każdego Nauczyciela (§ 8. Ustawy naukowej z d. 1 października 1850 roku).

W rodowodzie i w książeczce legitymacyjnej, jako dokumentach urzędowych, są skrobanki zabronione.

Rok szk. 190 7

RODOWÓD

Półrocze II Letni

Nazwisko i imię ucznia	Jest uczniem zwyczajnym czy nadzwyczajnym	Oznaczenie Wydziału
Cieszko Zbroszek	nadzwyczajny	Nauk Rolnych

Miejsce urodzenia	Wiek	Religia	Narodowość	Obywatelstwo	Mieszkanie w Krakowie
Nieszawa w Galicji	23	kat.	polska	austr.	ul.: Kanonicza L. domu: 23

Imię, zatrudnienie i miejsce zamieszkania ojca lub opiekuna: Ignacy Zbroszek Inżynier-Rolnik Zwola

Oświadczenie się do służby wojskowej: —

Zakład naukowy, w którym uczeń strawił ostatnie półrocze: Uniw. Jagiellon.

Pobiera stypendyum z fundacyi: —

rocznie k. ..... h. ..... udzielone przez .....

dekretem z dnia ..... L. .....

dla kwestury: wpisano w kwesturze pod Nr.: 1996 w dniu: 18/X. 907.

Bibliot. K. 2

Na jakiej zasadzie uczeń żąda imatrykulacyi (inskrypcyi wpisu): Ks. Legatus

dla kwestury tytułem taksy — Zwrócono:		dla kwestury tytułem taksy — Pobrano:	
imatrykulacyjnej (wpisowego)	K. ..... art.	imatrykulacyjnej (wpisowego)	K. ..... art. .....
laboratoryjnej	K. ..... art.	laboratoryjnej	K. ..... art. .....
czesnego:	K. ..... h. ..... art.	czesnego:	K. ..... h. ..... art. ..... Uwolniony w całości
„	K. ..... h. ..... art.	„	K. ..... h. ..... art. .....
„	K. ..... h. ..... art.	„	K. ..... h. ..... art. .....
„	K. ..... h. ..... art.	„	K. ..... h. ..... art. .....

Wykaz odczytów, na które uczeń uczęszczać zamierza.

Przedmiot wykładu:	Ilość godzin tygodniowo	Nazwisko wykładającego	Podpis ucznia
Fizyka i organizmy ziemi	3	p. Łomnicki	
Nauka o substancjach roślinnych	5		
Rachunkowość rolnicza	2	p. Lubowicz	
Ćwiczenia z rachunkowości	2		
Konwersatorya rolnicze	2	p. Rogoyski	
— " — Zootechniczne	2	p. Klecki	
Melioracje-rolnicze-Ćwiczenia	2	p. Limanowski	
Przegląd literatury	2	p. Nowicki	
Austryacki praw. państwowe	3	p. Rabinowicz	
Nauka stosunków	1	p. Lew	
Technologia rolnicza	2	p. Kajzer	
Ćwiczenia	2	p. Vorst	
Seminarium zoologiczne	1		
Rybactwo	2		
Demonstracje Botaniczne	1	p. Breiner	

Przeniesiono do Dyrekcyi: Studyum rolnicze
Dnia 13/X 907 Gutkam

704

Przedmiot wykładu	Ilość godzin tygodniowo	Nazwisko wykładającego	Podpis ucznia

Poświadczam niniejszem, iż JP. Czesław Dąbrowski złożył prośbę o uwolnienie od opłaty czesnego na półrocze VI letnie r. szk. 1907 opartą na zasadach wyszczególnionych w 2 ustępie 1 § 15-go Ustawy o czesnem, i może być przeto wpisany prowizorycznie w poczet Uczniów Wydziału.

Kraków, dnia 18 kwietnia 1907

Dziekan

A. P. Rudzki

Według dotyczących przepisów mają uczniowie wpisywać przedmioty naukowe do rodowodu i książeczek legitymacyjnych zupełnie tak, jak takowe w spisie wyrażone zostały.

Nie wolno jest wpisywać do jednej rubryki rodowodu lub książeczki nazwisk dwóch nauk; ale **każdy przedmiot powinien być wpisanym w osobnej przegródce.** Gdyby jedna stronica książeczki nie starczyła do zapisania wszystkich przedmiotów, których Uczeń w jednem półroczu słuchać zamierza, wtedy ma użyć dwóch stronic.

Przy wyliczaniu odczytów w rodowodzie ma być umieszczony własnoręczny podpis Ucznia w ostatniej rubryce obok nazwiska każdego Nauczyciela (§ 8. Ustawy naukowej z d. 1 października 1850 roku).

W rodowodzie i w książeczce legitymacyjnej, jako dokumentach urzędowych, są skrobanki zabronione.

Rok szk. 1906/7

RODOWÓD

Półrocze Letnie

785

Nazwisko i imię ucznia	Jest uczniem zwyczajnym czy nadzwyczajnym	Oznaczenie Wydziału
Wiktor Demianowicz	Nadzwyczajnym	St. Rolnicze

Miejsce urodzenia	Wiek	Religia	Narodowość	Obywatelstwo	Mieszkanie w Krakowie
Besarabia	24	Katolicka	Polska		ul.: Czysta L. domu: 6

Imię, zatrudnienie i miejsce zamieszkania ojca lub opiekuna	Antoni, obywatel ziemski (poseł dumy)
Oświadczenie się do służby wojskowej	Uwolniony
Zakład naukowy, w którym uczeń strawił ostatnie półrocze	Uniwersytet Jagielloński

Pobiera stypendyum z fundacyi: ..... rocznie k. ..... h. ..... udzielone przez ..... dekretem z dnia ..... L. .....

dla kwestury: wpisano w kwesturze pod Nr.: 949 w dniu: 11/4. 907. Bibliot. K. 2

Na jakiej zasadzie uczeń żąda imatrykulacyi (inskrypcyi wpisu) ukończenia 7 mie klas szkoły realnej

Zwrócono: (dla kwestury / tytułem taksy)	Pobrano: (dla kwestury / tytułem taksy)
imatrykulacyjnej (wpisowego) K. ..... art.	imatrykulacyjnej (wpisowego) K. ..... art. .....
laboratoryjnej ..... K. ..... art.	laboratoryjnej ..... K. ..... art. .....
czesnego: K. ..... h. ..... art.	czesnego: K. 63 h. — art. 949
„ K. ..... h. ..... art.	„ K. ..... h. ..... art. .....
„ K. ..... h. ..... art.	„ K. ..... h. ..... art. .....
„ K. ..... h. ..... art.	„ K. ..... h. ..... art. .....

Wykaz odczytów, na które uczeń uczęszczać zamierza.

Przedmiot wykładu:	Ilość godzin tygodniowo	Nazwisko wykładającego	Podpis ucznia
Szczegółowa uprawa roślin	5	Pr. Rogójski	
~~O nawozach pomocniczych~~	~~2~~	~~Pr. Jentys~~	
Geologia rolnicza	2	Pr. Szajnocha	
Ćwiczenia i wycieczki geologiczne	2	Pr. Szajnocha	
~~Ćwiczenia z chemii rolniczej~~	~~9~~	~~Pr. Godlewski~~	
Meteorologia i klimatologia	2	Pr. Czerny	
Patologia roślin (część II)	1	Doc. Brzeziński	
Nauka o szkodnikach zwierzęcych	1	Pr. g. Kulczyński	
Ćwiczenia w oznaczaniu szkodników	1	Pr. g. Kulczyński	
Hodowla zwierząt domowych	6	Pr. Klecki	
Pszczelnictwo	1	Doc. Brzeziński	
Miernictwo i niwelacya	2	Pr. Sikorski	
Ćwiczenia z inżynieryi rolniczej	3	Pr. Sikorski	
O maszynach do sprzętu	1	Pr. Sikorski	
Ekonomia społeczna (część II)	3	Pr. Leo.	

Przedmiot wykładu	Ilość godzin tygodniowo	Nazwisko wykładającego	Podpis ucznia

Poświadczam niniejszem, iż JP. ..... złożył prośbę o uwolnienie od opłaty czesnego na półrocze ..... r. szk. 190 ..... opartą na zasadach wyszczególnionych w 2 ustępie 1 § 15-go Ustawy o czesnem, i może być przeto wpisany prowizorycznie w poczet Uczniów Wydziału.

Kraków, dnia ..... 190 .....

Dziekan

Według dotyczących przepisów mają uczniowie wpisywać przedmioty naukowe do rodowodu i książeczek legitymacyjnych zupełnie tak, jak takowe w spisie wyrażone zostały.

Nie wolno jest wpisywać do jednej rubryki rodowodu lub książeczki nazwisk dwóch nauk; ale **każdy przedmiot powinien być wpisanym w osobnej przegródce.** Gdyby jedna stronica książeczki nie starczyła do zapisania wszystkich przedmiotów, których Uczeń w jednem półroczu słuchać zamierza, wtedy ma użyć dwóch stronic.

Przy wyliczaniu odczytów w rodowodzie ma być umieszczony własnoręczny podpis Ucznia w ostatniej rubryce obok nazwiska każdego Nauczyciela (§ 8. Ustawy naukowej z d. 1 października 1850 roku).

W rodowodzie i w książeczce legitymacyjnej, jako dokumentach urzędowych, są skrobanki zabronione.

Rok szk. 1906-7

RODOWÓD

Półrocze Letnie

787

Nazwisko i imię ucznia	Jest uczniem zwyczajnym czy nadzwyczajnym	Oznaczenie Wydziału
Adam Domaradzki	Nadzwyczajny	Filozof.

Miejsce urodzenia	Wiek	Religia	Narodowość	Obywatelstwo	Mieszkanie w Krakowie
Wotyń	25	Katolik	Polak	Pod. Rosyi	ul.: Wolska L. domu: 19

Imię, zatrudnienie i miejsce zamieszkania ojca lub opiekuna: Adam Domaradzki na Wotyniu

Oświadczenie się do służby wojskowej: nie odbywa

Zakład naukowy, w którym uczeń strawił ostatnie półrocze: Uniwersytet Krakowski

Pobiera stypendyum z fundacyi:
rocznie k. ..... h. ..... udzielone przez .....
dekretem z dnia ..... L. .....

dla kwestury: wpisano w kwesturze pod Nr.: 2401 w dniu: 30/4. 907.

Bibliot. K.

Na jakiej zasadzie uczeń żąda imatrykulacyi (inskrypcyi wpisu)

dla kwestury tytułem taksy — Zwrócono:		dla kwestury tytułem taksy — Pobrano:	
imatrykulacyjnej (wpisowego)	K. ..... art.	imatrykulacyjnej (wpisowego)	K. ..... art. .....
laboratoryjnej	K. ..... art.	laboratoryjnej	K. ..... art. .....
czesnego:	K. ..... h. ..... art.	czesnego:	K. 58 h. 80 art. 2401
„	K. ..... h. ..... art.	„	K. ..... h. ..... art. .....
„	K. ..... h. ..... art.	„	K. ..... h. ..... art. .....
„	K. ..... h. ..... art.	„	K. ..... h. ..... art. .....

Wykaz odczytów, na które uczeń uczęszczać zamierza.

Przedmiot wykładu:	Ilość godzin tygodniowo	Nazwisko wykładającego	Podpis ucznia
Weterynarja	2	pr. Nowak	Adam Domaradzki
Demonstracye weterynaryjne	1	„ „	
Nauka skarbowości	1	pr. Leo	
Rachunkowość rolna	2	pr. Lubowski	
Ćwiczenia z obrachunków gosp.	2	„ „	
Rybactwo	2	pr. Sobecki	
Melioracye rolne	2	pr. Sikorski	
Technologja rolnicza	2	pr. Steingraber	
Austryjacki prawo państwowe	3	pr. Rostworowski	
Leśnictwo	2	pr. Nowicki	
Taksacya i org. gospod. polowej	2	pr. Luzyecki	
Ćwiczenia z zarządu gosp. pod.	2	„ „	
Konwersatorjum hodowlane	2	pr. Klecki	
Konwersatorjum rolnicze	2	pr. Rojowski	
Demonstracye z ogrodnictwa	1	pr. Orzeszko	

Na prawo do Dyplomu i Stopnia wiedzy
dr. 26/4 907 Cyolen

Przedmiot wykładu	Ilość godzin tygodniowo	Nazwisko wykładającego	Podpis ucznia

Poświadczam niniejszem, iż JP. ..... złożył prośbę o uwolnienie od opłaty czesnego na półrocze ..... r. szk. 190 ..... opartą na zasadach wyszczególnionych w 2 ustępie 1 § 15-go Ustawy o czesnem, i może być przeto wpisany prowizorycznie w poczet Uczniów Wydziału.

Kraków, dnia 30 Kwi. 190 7

Dziekan

Zgadzam się na złożony wpis
M. S. Rudz

Według dotyczących przepisów mają uczniowie wpisywać przedmioty naukowe do rodowodu i książeczek legitymacyjnych zupełnie tak, jak takowe w spisie wyrażone zostały.

Nie wolno jest wpisywać do jednej rubryki rodowodu lub książeczki nazwisk dwóch nauk; ale **każdy przedmiot powinien być wpisanym w osobnej przegródce.** Gdyby jedna stronica książeczki nie starczyła do zapisania wszystkich przedmiotów, których Uczeń w jednem półroczu słuchać zamierza, wtedy ma użyć dwóch stronic.

Przy wyliczaniu odczytów w rodowodzie ma być umieszczony własnoręczny podpis Ucznia w ostatniej rubryce obok nazwiska każdego Nauczyciela (§ 8. Ustawy naukowej z d. 1 października 1850 roku).

W rodowodzie i w książeczce legitymacyjnej, jako dokumentach urzędowych, są skrobanki zabronione.

Rok szk. 190 6/7

RODOWÓD

Półrocze letnie

Nazwisko i imię ucznia	Jest uczniem zwyczajnym czy nadzwyczajnym	Oznaczenie Wydziału
Stanisław Dorożyński	uczeń nadzwyczajny	wydziału rolniczego

Miejsce urodzenia	Wiek	Religia	Narodowość	Obywatelstwo	Mieszkanie w Krakowie
Tarnobrzeg Rosyjskie	19	Rzymsko katolick	polak	rosyjskie	ul.: Studencka L. domu: 19 parter.

Imię, zatrudnienie i miejsce zamieszkania ojca lub opiekuna

Oświadczenie się do służby wojskowej

Zakład naukowy, w którym uczeń strawił ostatnie półrocze: półrocze zimowe

Pobiera stypendyum z fundacyi:
rocznie k. ..... h. ..... udzielone przez .....
dekretem z dnia ..... L. .....

dla kwestury: wpisano w kwesturze pod Nr.: 2575 w dniu: 2575. 907.

Bibliot. K. 2

Na jakiej zasadzie uczeń żąda imatrykulacyi (inskrypcyi wpisu)

dla kwestury / tytułem taksy	Zwrócono:	dla kwestury / tytułem taksy	Pobrano:
	imatrykulacyjnej (wpisowego) K. ..... art.		imatrykulacyjnej (wpisowego) K. ..... art. .....
	laboratoryjnej . . . . . K. ..... art.		laboratoryjnej . . . . . K. ..... art. .....
	czesnego: K. ..... h. ..... art.		czesnego: K. 44 10 h. ..... art. 2570
	„ K. ..... h. ..... art.		„ K. ..... h. ..... art. .....
	„ K. ..... h. ..... art.		„ K. ..... h. ..... art. .....
	„ K. ..... h. ..... art.		„ K. ..... h. ..... art. .....

Wykaz odczytów, na które uczeń uczęszczać zamierza.

Przedmiot wykładu:	Ilość godzin tygodniowo	Nazwisko wykładającego	Podpis ucznia
Chemia organiczna	5	Prof. Schramm	
Fizyologja roślin	5	Prof. Godlewski	
Repetytorjum z fizyologji roślin	1	Prof. Godlewski	
Botanika rolnicza	3	Prof. Janczewski	
Fizyologja zwierząt	3	Prof. Siedlecki	Stanisław Dorożyński
Zasady zoologji	3	Prof. Jarbowski	
~~Ćwiczenia botaniczne~~	2	Dr Breitfeld	

Wydział na dyrekcyi Ogrodu botanicznego
Dn 16/I-1907 Cyankiewicz

Przedmiot wykładu	Ilość godzin tygodniowo	Nazwisko wykładającego	Podpis ucznia

Poświadczam niniejszem, iż JP. ..... złożył prośbę o uwolnienie od opłaty czesnego na półrocze ..... r. szk. 190 ..... opartą na zasadach wyszczególnionych w 2 ustępie 1 § 15-go Ustawy o czesnem, i może być przeto wpisany prowizorycznie w poczet Uczniów Wydziału.

Kraków, dnia 23 Maja 1907

Dziekan

Zgadzam się na późniejszy wpis na II. rok.
M. P. Rost

Zezwalam na wpis spóźniony.
Kraków d. 25. V. 907
Senator

Według dotyczących przepisów mają uczniowie wpisywać przedmioty naukowe do rodowodu i książeczek legitymacyjnych zupełnie tak, jak takowe w spisie wyrażone zostały.

Nie wolno jest wpisywać do jednej rubryki rodowodu lub książeczki nazwisk dwóch nauk; ale **każdy przedmiot powinien być wpisanym w osobnej przegródce.** Gdyby jedna stronica książeczki nie starczyła do zapisania wszystkich przedmiotów, których Uczeń w jednem półroczu słuchać zamierza, wtedy ma użyć dwóch stronic.

Przy wyliczaniu odczytów w rodowodzie ma być umieszczony własnoręczny podpis Ucznia w ostatniej rubryce obok nazwiska każdego Nauczyciela (§ 8. Ustawy naukowej z d. 1 października 1850 roku).

W rodowodzie i w książeczce legitymacyjnej, jako dokumentach urzędowych, są skrobanki zabronione.

Rok szk. 190 6/7

RODOWÓD

Półrocze II

Nazwisko i imię ucznia	Jest uczniem zwyczajnym czy nadzwyczajnym	Oznaczenie Wydziału
Leon Fink-Finowicki	Nadzwyczajny	Rolniczy.

Miejsce urodzenia	Wiek	Religia	Narodowość	Obywatelstwo	Mieszkanie w Krakowie
Kodyma Podolsk. gub.	18	Katolik	Polak	Rosyjskie	ul.: Wisłna L. domu: 9.

Imię, zatrudnienie i miejsce zamieszkania ojca lub opiekuna: Otton Fink-Finowicki rolnicy w Kodyme Rosya Podole.

Oświadczenie się do służby wojskowej: Stajs w roku 1909.

Zakład naukowy, w którym uczeń strawił ostatnie półrocze: Uniwersytet Jagielloński

Pobiera stypendyum z fundacyi:
rocznie k. ..... h. ..... udzielone przez .....
dekretem z dnia ..... L.

dla kwestury: wpisano w kwesturze pod Nr.: 2435 215. 907. w dniu: Bibliot. K. 2

Na jakiej zasadzie uczeń żąda imatrykulacyi (inskrypcyi wpisu)

dla kwestury tytułem taksy — Zwrócono:		dla kwestury tytułem taksy — Pobrano:	
imatrykulacyjnej (wpisowego)	K. ..... art.	imatrykulacyjnej (wpisowego)	K. ..... art. .....
laboratoryjnej	K. ..... art.	laboratoryjnej	K. 18 art. 2435
czesnego:	K. ..... h. ..... art.	czesnego:	K. ..... h. 30 art. .....
„	K. ..... h. ..... art.	„	K. ..... h. ..... art. .....
„	K. ..... h. ..... art.	„	K. ..... h. ..... art. .....
„	K. ..... h. ..... art.	„	K. ..... h. ..... art. .....

Wykaz odczytów, na które uczeń uczęszczać zamierza.

Przedmiot wykładu:	Ilość godzin tygodniowo	Nazwisko wykładającego	Podpis ucznia
Fizjologja roślin	5	P. Dr. Godlewski	Finowicki
Repetytoryum z fizjologji roślin	1		
Botanika rolnicza	4	P. Dr. Janczewski	Fink
Ćwiczenia botaniczne	2	Pryw. Doc. Brzeziński	Finowicki
Fizjologja zwierząt domowych	3	P. Siedlecki	Fink
Chemja organiczna	5	P. Dr. Schramm	Fink
Zasady zoologji	3.	P. Dr. Garbowski	Fink

Wydano do Dyrekcyi Kasy Oświaty Odnia 26/6 907 Gaertner

1792

Przedmiot wykładu	Ilość godzin tygodniowo	Nazwisko wykładającego	Podpis ucznia

Poświadczam niniejszem, iż JP. ..... złożył prośbę o uwolnienie od opłaty czesnego na półrocze ..... r. szk. 190 ..... opartą na zasadach wyszczególnionych w 2 ustępie 1 § 15-go Ustawy o czesnem, i może być przeto wpisany prowizorycznie w poczet Uczniów Wydziału.

Kraków, dnia 30 Kw. 190 7

Dziekan

Wydaram ij na wpisowy wpis
M. P. Rudzki

Według dotyczących przepisów mają uczniowie wpisywać przedmioty naukowe do rodowodu i książeczek legitymacyjnych zupełnie tak, jak takowe w spisie wyrażone zostały.

Nie wolno jest wpisywać do jednej rubryki rodowodu lub książeczki nazwisk dwóch nauk; ale **każdy przedmiot powinien być wpisanym w osobnej przegródce.** Gdyby jedna stronica książeczki nie starczyła do zapisania wszystkich przedmiotów, których Uczeń w jednem półroczu słuchać zamierza, wtedy ma użyć dwóch stronic.

Przy wyliczaniu odczytów w rodowodzie ma być umieszczony własnoręczny podpis Ucznia w ostatniej rubryce obok nazwiska każdego Nauczyciela (§ 8. Ustawy naukowej z d. 1 października 1850 roku).

W rodowodzie i w książeczce legitymacyjnej, jako dokumentach urzędowych, są skrobanki zabronione.

Rok szk. 190 6/7

RODOWÓD

Półrocze VI

793

Nazwisko i imię ucznia	Jest uczniem zwyczajnym czy nadzwyczajnym	Oznaczenie Wydziału
Sklezmer Stanisław	nadzwyczajny	st. rolnicze

Miejsce urodzenia	Wiek	Religia	Narodowość	Obywatelstwo	Mieszkanie w Krakowie
Petersburg	24	Katolicka	polska	[illegible]	ul.: Solska L. domu: 9

Imię, zatrudnienie i miejsce zamieszkania ojca lub opiekuna: Stanisław inżynier technolog

Oświadczenie się do służby wojskowej: wolny

Zakład naukowy, w którym uczeń strawił ostatnie półrocze: st. rolnicze warszawskie

Pobiera stypendyum z fundacyi:
rocznie k. ..... h. ..... udzielone przez .....
dekretem z dnia ..... L. .....

dla kwestury: wpisano w kwesturze pod Nr.: 2834 w dniu: 23/5. 907.

Biblot. K. 2

Na jakiej zasadzie uczeń żąda imatrykulacyi (inskrypcyi wpisu)

dla kwestury tytułem taksy — Zwrócono:			dla kwestury tytułem taksy — Pobrano:		
imatrykulacyjnej (wpisowego)	K.	art.	imatrykulacyjnej (wpisowego)	K.	art. .....
laboratoryjnej	K.	art.	laboratoryjnej	K.	art. .....
czesnego:	K. ..... h.	art.	czesnego:	K. 37 h. 80	art. 2254.
„	K. ..... h.	art.	„	K. ..... h.	art. .....
„	K. ..... h.	art.	„	K. ..... h.	art. .....
„	K. ..... h.	art.	„	K. ..... h.	art. .....

Wykaz odczytów, na które uczeń uczęszczać zamierza.

Przedmiot wykładu:	Ilość godzin tygodniowo	Nazwisko wykładającego	Podpis ucznia
Rachunkowość rolnicza i, obrachunki gospodarskie	2	p. Chrzanowski	
Ćwiczenia w obrachunkach gospodarskich	2	„ „	
~~Organizacya gospodarstwa i taksacya dóbr~~	~~2~~	~~p. Stanyon~~	
~~Konserwatoryum i zarządu gospodarstwa~~	~~2~~	~~„ „~~	
„ ~~rolnicze~~ hodowlane	2	p. Kleeni	
Ćwiczenia z meteorologii rolniczych	2	p. Sikorski	
Demonstracye z ogrodnictwa	1	Doc. Brzeziński	
Selekcyonowa części II	2	p. Nowak	
Demonstracye selekcyonacyjne	1	„ „	
Rybactwo	2	p. Stolicni	
Technologia rolnicza części II	2	p. Steingraber	
Konserwatoryum rolnicze	2	p. Rogóyski	

Stanisław Sklezmer

wydano do dyrektyw kasy dyrekcyi rolniczej
dnia 16/5. 1907 Godzin

Przedmiot wykładu	Ilość godzin tygodniowo	Nazwisko wykładającego	Podpis ucznia

Poświadczam niniejszem, iż JP. ..... złożył prośbę o uwolnienie od opłaty czesnego na półrocze ..... r. szk. 190 ..... opartą na zasadach wyszczególnionych w 2 ustępie 1 § 15-go Ustawy o czesnem, i może być przeto wpisany prowizorycznie w poczet Uczniów Wydziału. .

Kraków, dnia 23 Maja 190 .....

Dziekan

Wydrukowano w Drukarni akad. Spółdz. wydawn.
Dnia 18/V 907 Gadomski

Według dotyczących przepisów mają uczniowie wpisywać przedmioty naukowe do rodowodu i książeczek legitymacyjnych zupełnie tak, jak takowe w spisie wyrażone zostały.

Nie wolno jest wpisywać do jednej rubryki rodowodu lub książeczki nazwisk dwóch nauk; ale **każdy przedmiot powinien być wpisanym w osobnej przegródce.** Gdyby jedna stronica książeczki nie starczyła do zapisania wszystkich przedmiotów, których Uczeń w jednem półroczu słuchać zamierza, wtedy ma użyć dwóch stronic.

Przy wyliczaniu odczytów w rodowodzie ma być umieszczony własnoręczny podpis Ucznia w ostatniej rubryce obok nazwiska każdego Nauczyciela (§ 8. Ustawy naukowej z d. 1 października 1850 roku).

W rodowodzie i w książeczce legitymacyjnej, jako dokumentach urzędowych, są skrobanki zabronione.

Rok szk. 190 6/7

RODOWÓD.

Półrocze: II

Nazwisko i imię ucznia	Jest uczniem zwyczajnym czy nadzwyczajnym	Oznaczenie Wydziału
Ignacy Wacław Grabkowski	nadzwyczajny	filozoficzny (stat. XXIV)

Miejsce urodzenia	Wiek	Religia	Narodowość	Poddaństwo	Mieszkanie w Krakowie
Kielce	29 l.	rzym.-katol.	polak	rosyjskie	ul: Garbarska L. domu: 7

Imię, zatrudnienie i miejsce zamieszkania ojca lub opiekuna: Roman Grabkowski — Kielce

Oświadczenie się do służby wojskowej: wolny

Zakład naukowy, w którym uczeń strawił ostatnie półrocze: Uniwersyt. Jagiellońsk.

Pobiera stypendyum z fundacyi: .....

rocznie k. ..... h. ..... udzielone przez .....

dekretem z dnia ..... L. .....

Na jakiej zasadzie uczeń żąda imatrykulacyi (inskrypcyi wpisu): a. 2

dla kwestury: wpisano w kwesturze pod Nr.: 2 w dniu: 28/III. 907. Bibliot. K. 2

dla kwestury — tytułem taksy — Zwrócono:		dla kwestury — tytułem taksy — Pobrano:	
imatrykulacyjnej (wpisowego)	K. ..... art.	imatrykulacyjnej (wpisowego)	K. ..... art. .....
laboratoryjnej	K. ..... art.	laboratoryjnej	K. ..... art. .....
czesnego:	K. ..... h. ..... art.	czesnego:	K. 63 h. — art. 2
„	K. ..... h. ..... art.	„	K. ..... h. ..... art. .....
„	K. ..... h. ..... art.	„	K. ..... h. ..... art. .....
„	K. ..... h. ..... art.	„	K. ..... h. ..... art. .....

Wykaz odczytów, na które uczeń uczęszczać zamierza.

Przedmiot wykładu:	Ilość godzin tygodniowo	Nazwisko wykładającego	Podpis ucznia
Fizyka i szereg teoria wymowa roślin	5	prof. Dr Rzepecki	
~~Ćwiczenia pomocnicze~~	~~2~~	~~Jentys~~	
Geologia rolnicza	2	Sujnocka	
Ćwiczenia i wycieczki geologiczne	2	Sujnocka	
Meteorologia i klimatologia	2	Czerny	
Patologia roślin	1	Bruniński	
Nauka o środkach nożnych	1	Kulczyński	
Ćwiczenia w oznaczaniu środków nożnych	1	Kulczyński	
Hodowla zwierząt domowych	6	Klemm	
Przemysłnictwo	1	Bruniński	
Mleczarstwo i nabiał	2	Sroka	
Ćwiczenia w mleczarni rolniczej	3	Sroka	
O maszynach do sprzętu	1	Sroka	
Ekonomika społeczna	3	Leo	Ignacy Grabkowski

7496

Przedmiot wykładu:	Ilość godzin tygodniowo	Nazwisko wykładającego	Podpis ucznia

Poświadczam niniejszem, iż JP. ..... złożył prośbę o uwolnienie od opłaty czesnego na półrocze ..... r. szk. 190 ..... opartą na zasadach wyszczególnionych w 2 ustępie 1 § 15-go Ustawy o czesnem, i może być przeto wpisany prowizorycznie w poczet Uczniów Wydziału.

Kraków, dnia 190

Dziekan

Według dotyczących przepisów mają uczniowie wpisywać przedmioty naukowe do rodowodu i książeczek legitymacyjnych zupełnie tak, jak takowe w spisie wyrażone zostały.

Nie wolno jest wpisywać do jednej rubryki rodowodu lub książeczki nazwisk dwóch nauk; ale **każdy przedmiot powinien być wpisanym w osobnej przegródce.** Gdyby jedna stronica książeczki nie starczyła do zapisania wszystkich przedmiotów, których Uczeń w jednem półroczu słuchać zamierza, wtedy ma użyć dwóch stronic.

Przy wyliczaniu odczytów w rodowodzie ma być umieszczony własnoręczny podpis Ucznia w ostatniej rubryce obok nazwiska każdego Nauczyciela (§ 8. Ustawy naukowej z d. 1 października 1850 roku).

W rodowodzie i w książeczce legitymacyjnej, jako dokumentach urzędowych, są skrobanki zabronione.

Rok szk. 190 6/7

RODOWÓD

Półrocze I zimowe

7687

Nazwisko i imię ucznia	Jest uczniem zwyczajnym czy nadzwyczajnym	Oznaczenie Wydziału
Karol Grabowski	nadzwyczajny	filozoficzny (stud. rolnicze)

Miejsce urodzenia	Wiek	Religia	Narodowość	Obywatelstwo	Mieszkanie w Krakowie
m. Zakrzówek gub. Królestwo	27.	R.Katolicka	Polak	Rosyjskie	ul.: Straszewskiego l. domu: 8

Imię, zatrudnienie i miejsce zamieszkania ojca lub opiekuna: Leonard Grabowski właściciel ziemski pod. Iwiczny – Królestwo P. Warsz. gu

Oświadczenie się do służby wojskowej: — — —

Zakład naukowy, w którym uczeń strawił ostatnie półrocze: Studyum rolnicze Un. Jagiel

Pobiera stypendyum z fundacyi:
rocznie k. ..... h. ..... udzielone przez .....
dekretem z dnia ..... L.

dla kwestury: wpisano w kwesturze pod Nr.: 215.907. w dniu: Biblot. K.2

Na jakiej zasadzie uczeń żąda imatrykulacyi (inskrypcyi wpisu)

dla kwestury tytułem taksy — Zwrócono:		dla kwestury tytułem taksy — Pobrano:	
imatrykulacyjnej (wpisowego)	K. ..... art.	imatrykulacyjnej (wpisowego)	K. ..... art. .....
laboratoryjnej	K. ..... art.	laboratoryjnej	K. ..... art. .....
czesnego:	K. ..... h. ..... art.	czesnego:	K. 42 — h. ..... art. 2932
„	K. ..... h. ..... art.	„	K. ..... h. ..... art. .....
„	K. ..... h. ..... art.	„	K. ..... h. ..... art. .....
„	K. ..... h. ..... art.	„	K. ..... h. ..... art. .....

Wykaz odczytów, na które uczeń uczęszczać zamierza.

Przedmiot wykładu:	Ilość godzin tygodniowo	Nazwisko wykładającego	Podpis ucznia
Ogólna i szczegółowa uprawa roślin	5	Pr. Dr. Rogozyński	
Hodowla zwierząt domow.	6	Pr. Dr. Klemensiewicz	
Nauka o selekcyi zw.	1	P. Dr. Kulczyński	
Choroby zwierząt domow. selekcyi zw.	1	„ — „ — „	
Przeglądanie	1	Pr. Doc. Breslauer	
Mleczarstwo i wyrabianie	4	Pr. Dr. Orłowski	
Praktyka w inżynieryi	3	„ — „ — „	
Demonstracye do Hodowli	1	„ — „ — „	

Wydano za depozyt: studyum rolnicze
Dn 1/10 09 Gorlach

Przedmiot wykładu	Ilość godzin tygodniowo	Nazwisko wykładającego	Podpis ucznia

Poświadczam niniejszem, iż JP. ..... złożył prośbę o uwolnienie od opłaty czesnego na półrocze ..... r. szk. 190 ..... opartą na zasadach wyszczególnionych w 2 ustępie 1 § 15-go Ustawy o czesnem, i może być przeto wpisany prowizorycznie w poczet Uczniów Wydziału.

Kraków, dnia 2 Maja 1907

Dziekan

Uprawnia ij na zniżony wpis
ob. 50 Kredki

Według dotyczących przepisów mają uczniowie wpisywać przedmioty naukowe do rodowodu i książeczek legitymacyjnych zupełnie tak, jak takowe w spisie wyrażone zostały.

Nie wolno jest wpisywać do jednej rubryki rodowodu lub książeczki nazwisk dwóch nauk; ale **każdy przedmiot powinien być wpisanym w osobnej przegródce.** Gdyby jedna stronica książeczki nie starczyła do zapisania wszystkich przedmiotów, których Uczeń w jednem półroczu słuchać zamierza, wtedy ma użyć dwóch stronic.

Przy wyliczaniu odczytów w rodowodzie ma być umieszczony własnoręczny podpis Ucznia w ostatniej rubryce obok nazwiska każdego Nauczyciela (§ 8. Ustawy naukowej z d. 1 października 1850 roku).

W rodowodzie i w książeczce legitymacyjnej, jako dokumentach urzędowych, są skrobanki zabronione.

Rok szk. 190 6/7

RODOWÓD

Półrocze letnie

Nazwisko i imię ucznia	Jest uczniem zwyczajnym czy nadzwyczajnym	Oznaczenie Wydziału
Halaciński Mieczysław	nadzwyczajny	filozoficzny

Miejsce urodzenia	Wiek	Religia	Narodowość	Obywatelstwo	Mieszkanie w Krakowie
Oświęcim	22	rzym. kat.	Polak	austr. węg.	ul.: Karmelicka L. domu: 44.

Imię, zatrudnienie i miejsce zamieszkania ojca lub opiekuna: Edward, ziemianin, w Oświęcimiu

Oświadczenie się do służby wojskowej: odroczył.

Zakład naukowy, w którym uczeń strawił ostatnie półrocze: c.-k. Uniwersytet Jagielloński

Pobiera stypendyum z fundacyi: ..... rocznie k. ..... h. ..... udzielone przez ..... dekretem z dnia ..... L. .....

dla kwestury: wpisano w kwesturze pod Nr.: 2014. 907. w dniu: Bibliot. K. 1

Na jakiej zasadzie uczeń żąda imatrykulacyi (inskrypcyi wpisu)

dla kwestury tytułem taksy	Zwrócono:	dla kwestury tytułem taksy	Pobrano:
	imatrykulacyjnej (wpisowego) K. ..... art.		imatrykulacyjnej (wpisowego) K. ..... art. .....
	laboratoryjnej . . . . . K. ..... art.		laboratoryjnej . . . . . K. ..... art. .....
	czesnego: K. ..... h. ..... art.		czesnego: K. 24 h. 15 art. 2287 Uwolniony w połowie
	„ K. ..... h. ..... art.		„ K. ..... h. ..... art. .....
	„ K. ..... h. ..... art.		„ K. ..... h. ..... art. .....
	„ K. ..... h. ..... art.		„ K. ..... h. ..... art. .....

Wykaz odczytów, na które uczeń uczęszczać zamierza.

Przedmiot wykładu:	Ilość godzin tygodniowo	Nazwisko wykładającego	Podpis ucznia
Chemia organiczna	5	P. Schaarm	Halaciński Mieczysław
Botanika ogólna	4.	P. Jaworski	
Ćwiczenia botaniczne	2.	Prof. Wisniewski	
Fizyologia roślin	5	P. Godlewski	
Repetytorium z fizyologii roślin	1	P. Godlewski	
Fizyologia porównawcza	3	P. Siedlecki	
Zasady zoologii	3	P. Garbowski	

Wyżej skreślony odczytu, nie mam nic przeciwko temu, aby uczeń ten uczęszczał na moje odczyty. Kraków dnia 24/10 1907 Gorski

uwolniono na dyskusji słuchania odczytu

Przedmiot wykładu	Ilość godzin tygodniowo	Nazwisko wykładającego	Podpis ucznia

Poświadczam niniejszem, iż JP. ..... złożył prośbę o uwolnienie od opłaty czesnego na półrocze ..... r. szk. 190 ..... opartą na zasadach wyszczególnionych w 2 ustępie 1 § 15-go Ustawy o czesnem, i może być przeto wpisany prowizorycznie w poczet Uczniów Wydziału.

Kraków, dnia 24 Ku 190 7

Dziekan

Zgadzam się na prowizoryczny wpis

K. U. Rektor

Według dotyczących przepisów mają uczniowie wpisywać przedmioty naukowe do rodowodu i książeczek legitymacyjnych zupełnie tak, jak takowe w spisie wyrażone zostały.

Nie wolno jest wpisywać do jednej rubryki rodowodu lub książeczki nazwisk dwóch nauk; ale **każdy przedmiot powinien być wpisanym w osobnej przegródce.** Gdyby jedna stronica książeczki nie starczyła do zapisania wszystkich przedmiotów, których Uczeń w jednem półroczu słuchać zamierza, wtedy ma użyć dwóch stronic.

Przy wyliczaniu odczytów w rodowodzie ma być umieszczony własnoręczny podpis Ucznia w ostatniej rubryce obok nazwiska każdego Nauczyciela (§ 8. Ustawy naukowej z d. 1 października 1850 roku).

W rodowodzie i w książeczce legitymacyjnej, jako dokumentach urzędowych, są skrobanki zabronione.

Rok szk. 190 6/7

RODOWÓD

Półrocze letnie

Nazwisko i imię ucznia	Jest uczniem zwyczajnym czy nadzwyczajnym	Oznaczenie Wydziału
Kaiski Henryk	nadzwyczajnym	rolnictwo

Miejsce urodzenia	Wiek	Religia	Narodowość	Obywatelstwo	Mieszkanie w Krakowie
Zastaw - Wołyń	22	Katol.	Polska	Rosyjskie	ul.: Jerozolimska L. domu: 2 parter.

Imię, zatrudnienie i miejsce zamieszkania ojca lub opiekuna: Matka mieszka w Żytomierzu na Wołyniu

Oświadczenie się do służby wojskowej: nie golerowy

Zakład naukowy, w którym uczeń strawił ostatnie półrocze: Uniwersytet Jagielloński

Pobiera stypendyum z fundacyi: .....
rocznie k. ..... h. ..... udzielone przez .....
dekretem z dnia ..... L.

dla kwestury: wpisano w kwesturze pod Nr.: 1488 w dniu: 12/4. 907.

Bibliot. K. 2

Na jakiej zasadzie uczeń żąda imatrykulacyi (inskrypcyi wpisu)

dla kwestury tytułem taksy — Zwrócono:

imatrykulacyjnej (wpisowego)	K.	art.	
laboratoryjnej	K.	art.	
czesnego:	K.	h.	art. .....
„	K.	h.	art. .....
„	K.	h.	art. .....
„	K.	h.	art. .....

dla kwestury tytułem taksy — Pobrano:

imatrykulacyjnej (wpisowego)	K.	art.	
laboratoryjnej .	63 . . .	K.	art. .....
czesnego:	K.	h.	art. 1488
„	K.	h.	art. .....
„	K.	h.	art. .....
„	K.	h.	art. .....

Wykaz odczytów, na które uczeń uczęszczać zamierza.

Przedmiot wykładu:	Ilość godzin tygodniowo	Nazwisko wykładającego	Podpis ucznia
Meteorologia i klimatologia	2	pr. Czerny	H. Kaiski
Pszczelnictwo	1	pr. Brzeziński	H. Kaiski
Patologia roślin	1	pr. Brzeziński	H. Kaiski
Geologia rolnicza	2	pr. Krajanski	H. Kaiski
Wiercenia i wycieczki geologiczne	2	pr. Krajanski	H. Kaiski
Ćwiczenia z inżynieryi rolniczej	3	pr. [illegible]	H. Kaiski
Nauka o szkodnikach zwierzęcych	1	pr. Kulczyński	H. Kaiski
Ćwiczenia w oznaczaniu szkodników	1	pr. Kulczyński	H. Kaiski

wydrukowano za dyrekcyi akademickiego urzędu pracy
Dnia 15/4 907 Gorlewa

802

Przedmiot wykładu	Ilość godzin tygodniowo	Nazwisko wykładającego	Podpis ucznia

Poświadczam niniejszem, iż JP. ..... złożył prośbę o uwolnienie od opłaty czesnego na półrocze ..... r. szk. 190 ..... opartą na zasadach wyszczególnionych w 2 ustępie 1 § 15-go Ustawy o czesnem, i może być przeto wpisany prowizorycznie w poczet Uczniów Wydziału.

Kraków, dnia ..... 190...

Dziekan

Według dotyczących przepisów mają uczniowie wpisywać przedmioty naukowe do rodowodu i książeczek legitymacyjnych zupełnie tak, jak takowe w spisie wyrażone zostały.

Nie wolno jest wpisywać do jednej rubryki rodowodu lub książeczki nazwisk dwóch nauk; ale **każdy przedmiot powinien być wpisanym w osobnej przegródce.** Gdyby jedna stronica książeczki nie starczyła do zapisania wszystkich przedmiotów, których Uczeń w jednem półroczu słuchać zamierza, wtedy ma użyć dwóch stronic.

Przy wyliczaniu odczytów w rodowodzie ma być umieszczony własnoręczny podpis Ucznia w ostatniej rubryce obok nazwiska każdego Nauczyciela (§ 8. Ustawy naukowej z d. 1 października 1850 roku).

W rodowodzie i w książeczce legitymacyjnej, jako dokumentach urzędowych, są skrobanki zabronione.

Rok szk. 190 6/7

RODOWÓD

Półrocze I 803

Nazwisko i imię ucznia	Jest uczniem zwyczajnym czy nadzwyczajnym	Oznaczenie Wydziału
Zygmunt Jackowski	Nadzwyczajny	R. Rolnicze

Miejsce urodzenia	Wiek	Religia	Narodowość	Obywatelstwo	Mieszkanie w Krakowie
Warszawa		R-Kat	Polak	Rosyjskie	ul.: Straszewska L. domu: 4

Imię, zatrudnienie i miejsce zamieszkania ojca lub opiekuna: Stanisław Warszawa

Oświadczenie się do służby wojskowej:

Zakład naukowy, w którym uczeń strawił ostatnie półrocze:

Pobiera stypendyum z fundacyi:
rocznie k. ..... h. ..... udzielone przez .....
dekretem z dnia ..... L. .....

dla kwestury: wpisano w kwesturze pod Nr.: 2118 2014. 907. w dniu: Bibliot. K. 2

Na jakiej zasadzie uczeń żąda imatrykulacyi (inskrypcyi wpisu)

dla kwestury tytułem taksy — Zwrócono:
imatrykulacyjnej (wpisowego) K. ..... art. .....
laboratoryjnej . . . . . K. ..... art. .....
czesnego: K. ..... h. ..... art. .....
„ K. ..... h. ..... art. .....
„ K. ..... h. ..... art. .....
„ K. ..... h. ..... art. .....

dla kwestury tytułem taksy — Pobrano:
imatrykulacyjnej (wpisowego) K. ..... art. .....
laboratoryjnej . . . . . K. ..... art. .....
czesnego: K. ..... h. ..... art. .....
„ K. ..... h. ..... art. .....
„ K. ..... h. ..... art. .....
„ K. ..... h. ..... art. .....

Uwolniony w całości
Uwolniony w całości

Wykaz odczytów, na które uczeń uczęszczać zamierza.

Przedmiot wykładu:	Ilość godzin tygodniowo	Nazwisko wykładającego	Podpis ucznia
Fizyologia roślin	5	P. Dr. Sodlewski	
Botanika rolnicza	4	P. Dr Jancewski	
Ćwiczenia botaniczne	2	Brzeziński	
repetytoryum z fizyologii roślin	1	P. Dr Sodlewski	
Fizyologia zwierząt domowych.	3	P. Dr Siedlecki	
Chemia organiczna	5	P. Dr Lehrmann	
Zasady zoologii	3	P. Dr Sawkowski	
Ćwiczenia rysunkowe	2	Lipowski	

Wpisano na Dyrekcyi Gimnazyum wstępnego
Dnia 10/x 907 Gerlach

104

Przedmiot wykładu	Ilość godzin tygodniowo	Nazwisko wykładającego	Podpis ucznia

Poświadczam niniejszem, iż JP. ..... złożył prośbę o uwolnienie od opłaty czesnego na półrocze ..... r. szk. 190 ..... opartą na zasadach wyszczególnionych w 2 ustępie 1 § 15-go Ustawy o czesnem, i może być przeto wpisany prowizorycznie w poczet Uczniów Wydziału.

Kraków, dnia 11/IV 1907

Dziekan

M. P. Rud

Według dotyczących przepisów mają uczniowie wpisywać przedmioty naukowe do rodowodu i książeczek legitymacyjnych zupełnie tak, jak takowe w spisie wyrażone zostały.

Nie wolno jest wpisywać do jednej rubryki rodowodu lub książeczki nazwisk dwóch nauk; ale **każdy przedmiot powinien być wpisanym w osobnej przegródce.** Gdyby jedna stronica książeczki nie starczyła do zapisania wszystkich przedmiotów, których Uczeń w jednem półroczu słuchać zamierza, wtedy ma użyć dwóch stronic.

Przy wyliczaniu odczytów w rodowodzie ma być umieszczony własnoręczny podpis Ucznia w ostatniej rubryce obok nazwiska każdego Nauczyciela (§ 8. Ustawy naukowej z d. 1 października 1850 roku).

W rodowodzie i w książeczce legitymacyjnej, jako dokumentach urzędowych, są skrobanki zabronione.

Rok szk. 1906

RODOWÓD

Półrocze VI-te

805

Nazwisko i imię ucznia	Jest uczniem zwyczajnym czy nadzwyczajnym	Oznaczenie Wydziału
Jarosinski Paweł	nadzwyczajnym	rolniczy

Miejsce urodzenia	Wiek	Religia	Narodowość	Obywatelstwo	Mieszkanie w Krakowie
Częstochowa	25	Rzym. Kat.	Polak	Rossyj.	ul.: Tomasza L. domu: 20 II p.

Imię, zatrudnienie i miejsce zamieszkania ojca lub opiekuna: Michał Jarosinski, Częstochowa

Oświadczenie się do służby wojskowej: wolny zupełnie

Zakład naukowy, w którym uczeń strawił ostatnie półrocze: w Uniwersytecie Jagiellonskim

Pobiera stypendyum z fundacyi: .....
rocznie k. ..... h. ..... udzielone przez .....
dekretem z dnia ..... L.

dla kwestury: wpisano w kwesturze 1634 pod Nr.: 1214. 907. w dniu: Bibliot. K. 2

Na jakiej zasadzie uczeń żąda imatrykulacyi (inskrypcyi wpisu) Na zasadzie świadectwa z II-go egzam. promocyjnego

Zwrócono: (dla kwestury / tytułem taksy)	Pobrano: (dla kwestury / tytułem taksy)
imatrykulacyjnej (wpisowego) K. ..... art.	imatrykulacyjnej (wpisowego) K. ..... art. .....
laboratoryjnej . . . . . K. ..... art.	laboratoryjnej . . . . . K. ..... art. .....
czesnego: K. ..... h. ..... art.	czesnego: K. 29 h. 40 art. 1634
„ K. ..... h. ..... art.	„ K. ..... h. ..... art. .....
„ K. ..... h. ..... art.	„ K. ..... h. ..... art. .....
„ K. ..... h. ..... art.	„ K. ..... h. ..... art. .....

Uwolniony w połowie

Wykaz odczytów, na które uczeń uczęszczać zamierza.

Przedmiot wykładu:	Ilość godzin tygodniowo	Nazwisko wykładającego	Podpis ucznia
Rachunkowość roln. i obrach. gosp.	2	p. Lubomirski	Paweł Jarosiński
Ćwiczenia w obrach. gospodar.	2	„ „	
Organizacya gosp. taksacya dóbr	2	„ Surzycki	
Konwersatoryum z zarządu gosp.	2	„ „	
Konwersatoryum rolnicze	2	„ Rogoyski	
Ćwiczenia w melioracyach roln.	2	„ Sikorski	
Encyklopedya leśnictwa	2	„ Nowicki	
Demonstracye z ogrodnictwa	1	„ Brzezinski	
Konwersatoryum hodowlane	2	„ Klecki	
Weterynarya	2	„ Nowak	
Demonstracye weterynar.	1	„ „	
Rybactwo	2		
Technologia rolnicza	2	Steingraber	
Austryackie pram. pań. i adm.	3	„ Roztworowski	
Nauka skarbowości	1	„ Leo	
Wycieczki rolnicze			

wydawano w dyrekcyi studyum rolniczego
Odm. 5/IV 907 Godlewski

126

Przedmiot wykładu	Ilość godzin tygodniowo	Nazwisko wykładającego	Podpis ucznia

Poświadczam niniejszem, iż JP. ..... złożył prośbę o uwolnienie od opłaty czesnego na półrocze ..... r. szk. 190 ..... opartą na zasadach wyszczególnionych w 2 ustępie 1 § 15-go Ustawy o czesnem, i może być przeto wpisany prowizorycznie w poczet Uczniów Wydziału.

Kraków, dnia 9 Lut. 190 7

Dziekan

M. P. Rey

Według dotyczących przepisów mają uczniowie wpisywać przedmioty naukowe do rodowodu i książeczek legitymacyjnych zupełnie tak, jak takowe w spisie wyrażone zostały.

Nie wolno jest wpisywać do jednej rubryki rodowodu lub książeczki nazwisk dwóch nauk; ale **każdy przedmiot powinien być wpisanym w osobnej przegródce.** Gdyby jedna stronica książeczki nie starczyła do zapisania wszystkich przedmiotów, których Uczeń w jednem półroczu słuchać zamierza, wtedy ma użyć dwóch stronic.

Przy wyliczaniu odczytów w rodowodzie ma być umieszczony własnoręczny podpis Ucznia w ostatniej rubryce obok nazwiska każdego Nauczyciela (§ 8. Ustawy naukowej z d. 1 października 1850 roku).

W rodowodzie i w książeczce legitymacyjnej, jako dokumentach urzędowych, są skrobanki zabronione.

Rok szk. 1906/7

RODOWÓD

Półrocze letnie

807

Nazwisko i imię ucznia	Jest uczniem zwyczajnym czy nadzwyczajnym	Oznaczenie Wydziału
Michał Jasieński	nadzwyczaj.	filoz. (rolnicy)

Miejsce urodzenia	Wiek	Religia	Narodowość	Obywatelstwo	Mieszkanie w Krakowie
Damsza w. Kalisz	21.	Rk.	Polak	rosyjski	ul.: Lenartowicza L. domu: 11.

Imię, zatrudnienie i miejsce zamieszkania ojca lub opiekuna: Jan Jasieński. właściciel ziemski Damsza Kal. Kaliski.

Oświadczenie się do służby wojskowej:

Zakład naukowy, w którym uczeń strawił ostatnie półrocze: Studyum Rolnicze

Pobiera stypendyum z fundacyi: ..... dla kwestury: wpisano w kwesturze pod Nr.: 2790 w dniu: 31/5. 907.

rocznie k. ..... h. ..... udzielone przez ..... dekretem z dnia ..... L.

Na jakiej zasadzie uczeń żąda imatrykulacyi (inskrypcyi wpisu): Iudex lectionum

Biblioteka Jagiellońska

dla kwestury tytułem taksy — Zwrócono:		dla kwestury tytułem taksy — Pobrano:	
imatrykulacyjnej (wpisowego)	K. ..... art.	imatrykulacyjnej (wpisowego)	K. ..... art. .....
laboratoryjnej	K. ..... art.	laboratoryjnej	K. ..... art. .....
czesnego:	K. ..... h. ..... art.	czesnego:	K. 25. 10. art. 2790
„	K. ..... h. ..... art.	„	K. ..... h. ..... art. .....
„	K. ..... h. ..... art.	„	K. ..... h. ..... art. .....
„	K. ..... h. ..... art.	„	K. ..... h. ..... art. .....

Wykaz odczytów, na które uczeń uczęszczać zamierza.

Przedmiot wykładu:	Ilość godzin tygodniowo	Nazwisko wykładającego	Podpis ucznia
Arcteynarya	3	Śr. Dr. Nowak	
Zachowanie roślin	2	A. Dr. Lubowiecki	
Taksacya i organizacya gosp.	2	Śr. Dr. Turnau	
Konwersatoryum leśnictwa	2	Prof. Klein	
Konwersatoryum rolnicze	2	Prof. Rozwadowski	

Wykład ogólny Dyrektor Studyum Leśnego
Dn. 25 X 907 Gosłar

808

Przedmiot wykładu	Ilość godzin tygodniowo	Nazwisko wykładającego	Podpis ucznia

Poświadczam niniejszem, iż JP. ..... złożył prośbę o uwolnienie od opłaty czesnego na półrocze ..... r. szk. 190 ..... opartą na zasadach wyszczególnionych w 2 ustępie 1 § 15-go Ustawy o czesnem, i może być przeto wpisany prowizorycznie w poczet Uczniów Wydziału.

Kraków, dnia 13 Czerwca 1907

Dziekan

Stawił się 21. Maja
Zgadzam się na wpisanie wpisu
M. P. Rudz

Według dotyczących przepisów mają uczniowie wpisywać przedmioty naukowe do rodowodu i książeczek legitymacyjnych zupełnie tak, jak takowe w spisie wyrażone zostały.

Nie wolno jest wpisywać do jednej rubryki rodowodu lub książeczki nazwisk dwóch nauk; ale **każdy przedmiot powinien być wpisanym w osobnej przegródce.** Gdyby jedna stronica książeczki nie starczyła do zapisania wszystkich przedmiotów, których Uczeń w jednem półroczu słuchać zamierza, wtedy ma użyć dwóch stronic.

Przy wyliczaniu odczytów w rodowodzie ma być umieszczony własnoręczny podpis Ucznia w ostatniej rubryce obok nazwiska każdego Nauczyciela (§ 8. Ustawy naukowej z d. 1 października 1850 roku).

W rodowodzie i w książeczce legitymacyjnej, jako dokumentach urzędowych, są skrobanki zabronione.

Rok szk. 1906/7

RODOWÓD

Półrocze IVe

809

Nazwisko i imię ucznia	Jest uczniem ~~zwyczajnym~~ czy nadzwyczajnym	Oznaczenie Wydziału
Jemielewski Tytus	nadzw.	st. rolnicze

Miejsce urodzenia	Wiek	Religia	Narodowość	Obywatelstwo	Mieszkanie w Krakowie
Sławuta	22	r. kat.	polak	rosyjskie	ul.: Dom akadem. L. domu:

Imię, zatrudnienie i miejsce zamieszkania ojca lub opiekuna	T. Jemielewski emeryt Warszawa - Wielka 18-13
Oświadczenie się do służby wojskowej	wolny
Zakład naukowy, w którym uczeń strawił ostatnie półrocze	Ak. Jagiel.

Pobiera stypendyum z fundacyi: .....
rocznie k. ..... h. ..... udzielone przez .....
dekretem z dnia ..... L. .....

dla kwestury: wpisano w kwesturze pod Nr.: 2357 27/4/907. w dniu: Bibliot. K. 2

Na jakiej zasadzie uczeń żąda imatrykulacyi (inskrypcyi wpisu) colloquium.

Zwrócono:		Pobrano:	
imatrykulacyjnej (wpisowego) K. ..... art.		imatrykulacyjnej (wpisowego) K. ..... art.	
laboratoryjnej ..... K. ..... art.		laboratoryjnej ..... K. ..... art.	
czesnego: K. ..... h. ..... art.		czesnego: K. 10 h. 50 art. 2357	
„ K. ..... h. ..... art.		„ K. ..... h. ..... art.	
„ K. ..... h. ..... art.		„ K. ..... h. ..... art.	
„ K. ..... h. ..... art.		„ K. ..... h. ..... art.	

dla kwestury — tytułem taksy

Uwolniony w połowie

Wykaz odczytów, na które uczeń uczęszczać zamierza.

Przedmiot wykładu:	Ilość godzin tygodniowo	Nazwisko wykładającego	Podpis ucznia
Fizyka cz. IIa	5	Witkowski	T. Jemielewski
Biologia cz. II	2	Siedlecki	
Embryologja cz. I	3	Godlewski	
~~Przedmiotów~~	~~1~~	~~Brzeziński~~	

810

Przedmiot wykładu	Ilość godzin tygodniowo	Nazwisko wykładającego	Podpis ucznia

Poświadczam niniejszem, iż JP. ..... złożył prośbę o uwolnienie od opłaty czesnego na półrocze ..... r. szk. 190 ..... opartą na zasadach wyszczególnionych w 2 ustępie 1 § 15-go Ustawy o czesnem, i może być przeto wpisany prowizorycznie w poczet Uczniów Wydziału.

Kraków, dnia 26 Kw. 1907

Dziekan

M. P. Rud

Całk. złożone
Zgadzam się na wpis spóźniony
M. P. Rud

Według dotyczących przepisów mają uczniowie wpisywać przedmioty naukowe do rodowodu i książeczek legitymacyjnych zupełnie tak, jak takowe w spisie wyrażone zostały.

Nie wolno jest wpisywać do jednej rubryki rodowodu lub książeczki nazwisk dwóch nauk; ale **każdy przedmiot powinien być wpisanym w osobnej przegródce.** Gdyby jedna stronica książeczki nie starczyła do zapisania wszystkich przedmiotów, których Uczeń w jednem półroczu słuchać zamierza, wtedy ma użyć dwóch stronic.

Przy wyliczaniu odczytów w rodowodzie ma być umieszczony własnoręczny podpis Ucznia w ostatniej rubryce obok nazwiska każdego Nauczyciela (§ 8. Ustawy naukowej z d. 1 października 1850 roku).

W rodowodzie i w książeczce legitymacyjnej, jako dokumentach urzędowych, są skrobanki zabronione.

811

Rok szk. 190 6/7

RODOWÓD.

Półrocze: letnie

Nazwisko i imię ucznia	Jest uczniem zwyczajnym czy nadzwyczajnym	Oznaczenie Wydziału
Józef Jezierski	nadzwyczajnym	filozoficzny (stud. rolnicze)

Miejsce urodzenia	Wiek	Religia	Narodowość	Poddaństwo	Mieszkanie w Krakowie
Magnuszew	21	Rz. katol.	Polska	Rosyjskie	ul: Siemiradzkiego L. domu: 13

Imię, zatrudnienie i miejsce zamieszkania ojca lub opiekuna	Stanisław hr. Jezierski obywatel Lobikry p. Ciechanowice gub. Grodzieńskiej
Oświadczenie się do służby wojskowej	wolny od służby wojskowej.
Zakład naukowy, w którym uczeń strawił ostatnie półrocze	Uniwersytet Jagielloński

Pobiera stypendyum z fundacyi: .....
rocznie k. ..... h. ..... udzielone przez .....
dekretem z dnia ..... L. .....

Na jakiej zasadzie uczeń żąda imatrykulacyi (inskrypcyi wpisu)

dla kwestury: wpisano w kwesturze pod Nr.: 2227 w dniu: 20/4. 907.

Bibliot. K. 2

Zwrócono: (dla kwestury, tytułem taksy)		Pobrano: (dla kwestury, tytułem taksy)	
imatrykulacyjnej (wpisowego)	K. ..... art.	imatrykulacyjnej (wpisowego)	K. 6 art. 2227
laboratoryjnej	K. ..... art.	laboratoryjnej	K. ..... art. .....
czesnego:	K. ..... h. ..... art.	czesnego:	K. 81 h. 90 art. 2227
„	K. ..... h. ..... art.	„	K. ..... h. ..... art. .....
„	K. ..... h. ..... art.	„	K. ..... h. ..... art. .....
„	K. ..... h. ..... art.	„	K. ..... h. ..... art. .....

Wykaz odczytów, na które uczeń uczęszczać zamierza.

Przedmiot wykładu:	Ilość godzin tygodniowo	Nazwisko wykładającego	Podpis ucznia
Ogólna i szczegółowa uprawa roślin	5.	pr. dr. Rogóyski	Józef Jezierski
~~O nawozach pomocniczych~~	~~2.~~	~~pr. dr. Jentys~~	
Geologia rolnicza	2.	pr. dr. Szajnocha	
Ćwiczenia i wycieczki geologiczne	2	„ — „ — „	
Patologia roślin cz. II	1	pr. dr. Brzeziński	
Przezelnictwo	1	— „ —	
Meteorologja i klimatologja	2	pr. dr. Czerny	
Nauka o szkodnikach zwierzęcych	1	pr. gimnazyal. dr. Kulczyński	
Ćwiczenia w oznaczaniu szkodników	1		
Hodowla zwierząt domowych	6	pr. dr. Klecki	
Miernictwo i niwelacya	2	pr. Likorski	
Ćwiczenia z inżynieryi rolniczej	3	— „ —	
O maszynach do sprzętu	1	— „ —	
Ekonomia społeczna cz. II	3.	pr. Leo.	
Ćwiczenia chemiczne	9	pr. dr. Sadlewski	

[illegible]

812

Przedmiot wykładu:	Ilość godzin tygodniowo	Nazwisko wykładającego	Podpis ucznia

Poświadczam niniejszem, iż JP. ..... złożył prośbę o uwolnienie od opłaty czesnego na półrocze ..... r. szk. 190 ..... opartą na zasadach wyszczególnionych w 2 ustępie 1 § 15-go Ustawy o czesnem, i może być przeto wpisany prowizorycznie w poczet Uczniów Wydziału.

Kraków, dnia 190

Dziekan

Według dotyczących przepisów mają uczniowie wpisywać przedmioty naukowe do rodowodu i książeczek legitymacyjnych zupełnie tak, jak takowe w spisie wyrażone zostały.

Nie wolno jest wpisywać do jednej rubryki rodowodu lub książeczki nazwisk dwóch nauk; ale **każdy przedmiot powinien być wpisanym w osobnej przegródce.** Gdyby jedna stronica książeczki nie starczyła do zapisania wszystkich przedmiotów, których Uczeń w jednem półroczu słuchać zamierza, wtedy ma użyć dwóch stronic.

Przy wyliczaniu odczytów w rodowodzie ma być umieszczony własnoręczny podpis Ucznia w ostatniej rubryce obok nazwiska każdego Nauczyciela (§ 8. Ustawy naukowej z d. 1 października 1850 roku).

W rodowodzie i w książeczce legitymacyjnej, jako dokumentach urzędowych, są skrobanki zabronione.

Rok szk. 190 7

RODOWÓD

Półrocze letnie

813

Nazwisko i imię ucznia	Jest uczniem zwyczajnym czy nadzwyczajnym	Oznaczenie Wydziału
Tadeusz Kaluszka	nadzwyczajnym	filozoficznego

Miejsce urodzenia	Wiek	Religia	Narodowość	Obywatelstwo	Mieszkanie w Krakowie
Dworzyska Lubelska gub.	21	rzymsko katolicka	polska	rosyjskie	ul.: Feliksowska L. domu: 15

Imię, zatrudnienie i miejsce zamieszkania ojca lub opiekuna: Lublin, Ludwik, (Król. Polskie), właściciel domu

Oświadczenie się do służby wojskowej:

Zakład naukowy, w którym uczeń strawił ostatnie półrocze: c.k. Uniwersytet Jagielloński

Pobiera stypendyum z fundacyi:
rocznie k. ..... h. ..... udzielone przez .....
dekretem z dnia ..... L.

dla kwestury: wpisano w kwesturze pod Nr.: 2776 w dniu: 20/X. 907.

Na jakiej zasadzie uczeń żąda imatrykulacyi (inskrypcyi wpisu): na zasadzie książki legitymacyjnej Bibliot. K. 2

dla kwestury tytułem taksy — Zwrócono:				dla kwestury tytułem taksy — Pobrano:			
imatrykulacyjnej (wpisowego)	K.		art.	imatrykulacyjnej (wpisowego)	K.		art.
laboratoryjnej	K.		art.	laboratoryjnej	K.	44	art. 2220
czesnego:	K.	h.	art.	czesnego:	K.	h.	art.
„	K.	h.	art.	„	K.	h.	art.
„	K.	h.	art.	„	K.	h.	art.
„	K.	h.	art.	„	K.	h.	art.

Wykaz odczytów, na które uczeń uczęszczać zamierza.

Przedmiot wykładu:	Ilość godzin tygodniowo	Nazwisko wykładającego	Podpis ucznia
Fizyologja roślin	5	P. dr. Wilenski	Tadeusz Kaluszka
Botanika rolnicza	4	P. dr. Janowski	
Repetytoryum z fizyologji roślin	1	P. dr. Wilenski	
Chemia organiczna	5	P. dr. Schramm	
Fizyologja zwierząt domowych	3	P. dr. Siwiecki	
Zasady zoologji	3	P. dr. Garbowski	
~~Wstęp do nauki gospodarstwa rolnego~~	~~1~~	P. dr. Rogalski	

na Prawo a Dyrekcyi odbiór własny
Dnia 24/X 907 Gudzin

Przedmiot wykładu	Ilość godzin tygodniowo	Nazwisko wykładającego	Podpis ucznia

Poświadczam niniejszem, iż JP. ..... złożył prośbę o uwolnienie od opłaty czesnego na półrocze ..... r. szk. 190 ..... opartą na zasadach wyszczególnionych w 2 ustępie 1 § 15-go Ustawy o czesnem, i może być przeto wpisany prowizorycznie w poczet Uczniów Wydziału.

Kraków, dnia 24 Kw 1907

Dziekan

Zgadzam się na zaświadczony wpis
A. O. Rudz

Według dotyczących przepisów mają uczniowie wpisywać przedmioty naukowe do rodowodu i książeczek legitymacyjnych zupełnie tak, jak takowe w spisie wyrażone zostały.

Nie wolno jest wpisywać do jednej rubryki rodowodu lub książeczki nazwisk dwóch nauk; ale **każdy przedmiot powinien być wpisanym w osobnej przegródce.** Gdyby jedna stronica książeczki nie starczyła do zapisania wszystkich przedmiotów, których Uczeń w jednem półroczu słuchać zamierza, wtedy ma użyć dwóch stronic.

Przy wyliczaniu odczytów w rodowodzie ma być umieszczony własnoręczny podpis Ucznia w ostatniej rubryce obok nazwiska każdego Nauczyciela (§ 8. Ustawy naukowej z d. 1 października 1850 roku).

W rodowodzie i w książeczce legitymacyjnej, jako dokumentach urzędowych, są skrobanki zabronione.

Rok szk. 190 7/8. **RODOWÓD** Półrocze Letnie 15

Nazwisko i imię ucznia	Jest uczniem zwyczajnym czy nadzwyczajnym	Oznaczenie Wydziału
Władysław Karnkowski	Nadzwyczajny	Filozofia Rolnicza

Miejsce urodzenia	Wiek	Religia	Narodowość	Obywatelstwo	Mieszkanie w Krakowie
Kasy	26	Rzym. Katolicka	Polak	Austryackie	ul.: Karmelicka L. domu: 7.

Imię, zatrudnienie i miejsce zamieszkania ojca lub opiekuna: Ludwika Karnkowska obywatelka Kasy.

Oświadczenie się do służby wojskowej: Zapasowy II kategorii.

Zakład naukowy, w którym uczeń strawił ostatnie półrocze: Uniwersytet Jagielloński

Pobiera stypendyum z fundacyi: .....
rocznie k. ..... h. ..... udzielone przez .....
dekretem z dnia ..... L.

dla kwestury: wpisano w kwesturze pod Nr.: 1205 w dniu: 12/4. 907.

Bibliot. K. 2

Na jakiej zasadzie uczeń żąda imatrykulacyi (inskrypcyi wpisu): Indeksu

dla kwestury tytułem taksy: Zwrócono:		dla kwestury tytułem taksy: Pobrano:	
imatrykulacyjnej (wpisowego)	K. ..... art.	imatrykulacyjnej (wpisowego)	K. ..... art. .....
laboratoryjnej	K. ..... art.	laboratoryjnej	K. 63 art. 1205
czesnego:	K. ..... h. ..... art.	czesnego:	K. ..... h. ..... art. .....
„	K. ..... h. ..... art.	„	K. ..... h. ..... art. .....
„	K. ..... h. ..... art.	„	K. ..... h. ..... art. .....
„	K. ..... h. ..... art.	„	K. ..... h. ..... art. .....

Wykaz odczytów, na które uczeń uczęszczać zamierza.

Przedmiot wykładu:	Ilość godzin tygodniowo	Nazwisko wykładającego	Podpis ucznia
Ogólna i szczegółowa uprawa roślin	5	P. Dr. Rayski	
~~Owoce drzewa pomarańczowych~~	~~2~~	~~P. Dr. Jentys~~	
Geologia rolnicza	2	P. Dr. Szajnocha	
Ćwiczenia i wycieczki geologiczne	2	„ „ „ „	
Klimatologia i Meteorologia	2	P. Dr. Bermann	
Botanika rolnicza część II.	1	P. Dr. Wisniewski	
Szczelnictwo	1	„ „ „ „	
Nauka o szkodnikach zwierzęcych	1	P. Dr. Kulczyński	
Ćwiczenia w oznaczaniu szkodników zwierzęcych	1	„ „ „ „	
Hodowla zwierząt domowych	6	P. Dr. Klecki	
Miernictwo i niwelacja	2	P. Inż. Sitkowski	
Ćwiczenia z inżynierji rolniczej	3	„ „ „ „	
Omasznictwo do Sprzętu	1	„ „ „ „	
Ekonomia społeczna część II	3	P. Dr. Leo	

Wydział Rolniczy

Zaświadczenie na dyplom Uniwersytetu Jagiellońskiego
Dnia 11. maja 1910

Przedmiot wykładu	Ilość godzin tygodniowo	Nazwisko wykładającego	Podpis ucznia

Poświadczam niniejszem, iż JP. ..... złożył prośbę o uwolnienie od opłaty czesnego na półrocze ..... r. szk. 190 ..... opartą na zasadach wyszczególnionych w 2 ustępie 1 § 15-go Ustawy o czesnem, i może być przeto wpisany prowizorycznie w poczet Uczniów Wydziału.

Kraków, dnia ..... 190....

Dziekan

Według dotyczących przepisów mają uczniowie wpisywać przedmioty naukowe do rodowodu i książeczek legitymacyjnych zupełnie tak, jak takowe w spisie wyrażone zostały.

Nie wolno jest wpisywać do jednej rubryki rodowodu lub książeczki nazwisk dwóch nauk; ale **każdy przedmiot powinien być wpisanym w osobnej przegródce.** Gdyby jedna stronica książeczki nie starczyła do zapisania wszystkich przedmiotów, których Uczeń w jednem półroczu słuchać zamierza, wtedy ma użyć dwóch stronic.

Przy wyliczaniu odczytów w rodowodzie ma być umieszczony własnoręczny podpis Ucznia w ostatniej rubryce obok nazwiska każdego Nauczyciela (§ 8. Ustawy naukowej z d. 1 października 1850 roku).

W rodowodzie i w książeczce legitymacyjnej, jako dokumentach urzędowych, są skrobanki zabronione.

Rok szk. 190 6/07

RODOWÓD

Półrocze letnie

817

Nazwisko i imię ucznia	Jest uczniem zwyczajnym czy nadzwyczajnym	Oznaczenie Wydziału
Leon Karpiński	nadzwyczajny	filozoficzny

Miejsce urodzenia	Wiek	Religia	Narodowość	Obywatelstwo	Mieszkanie w Krakowie
Kr. polskie	24	kat.	polak	austr.	ul.: Zwierzyniec mid L. domu: 42

Imię, zatrudnienie i miejsce zamieszkania ojca lub opiekuna: K. Karpiński Kr. polski Ziemianin

Oświadczenie się do służby wojskowej: —

Zakład naukowy, w którym uczeń strawił ostatnie półrocze: Uniwersytet Jagielloński

Pobiera stypendyum z fundacyi: ..... rocznie k. ..... h. ..... udzielone przez ..... dekretem z dnia ..... L.

dla kwestury: wpisano w kwesturze pod Nr.: 2074. 907. w dniu: Bibliot. K. 2

Na jakiej zasadzie uczeń żąda imatrykulacyi (inskrypcyi wpisu)

dla kwestury tytułem taksy — Zwrócono:		dla kwestury tytułem taksy — Pobrano:	
imatrykulacyjnej (wpisowego)	K. ..... art.	imatrykulacyjnej (wpisowego)	K. ..... art. .....
laboratoryjnej	K. ..... art.	laboratoryjnej	K. ..... art. .....
czesnego:	K. ..... h. ..... art.	czesnego:	K. ..... h. ..... art. .....
„	K. ..... h. ..... art.	„	K. ..... h. ..... art. ..... Uwolniony całość
„	K. ..... h. ..... art.	„	K. ..... h. ..... art. .....
„	K. ..... h. ..... art.	„	K. ..... h. ..... art. .....

Wykaz odczytów, na które uczeń uczęszczać zamierza.

Przedmiot wykładu:	Ilość godzin tygodniowo	Nazwisko wykładającego	Podpis ucznia
Rachunkowość rolnicza i obrachunki	2	p. Dubowski	
Ćwiczenia w obrachunkach gospodarskich	2	„ —— „	
Organizacja gosp. i taksacja	2	p. Antonowicz	
Konwersatorjum z zakresu	2	„ —— „	
Konwersatorjum rolnicze	2	p. d-ro Rogóyski	
Ćwiczenia w melioracjach rolniczych	2	p. d-ro Kostka	
Encyklopedja leśnictwa	2	p. Adamski	
Demonstracje z ogrodnictwa	1	p. Kwietniewski	
Konwersatorjum hodowlane	2	p. d-ro Klecki	
Meteorologja	2	p. d-ro Nowak	
Demonstracje meteorologiczne	1	„ —— „	
Rybactwo	2	p. Stabrowski	
Antropjologja praw. państwowe	3	p. d-ro Piotrowski	
Nauka skarbowości	1	p. d-ro Ulanowski	
Technologja rolnicza	2	p. Kwiatkowski	

Leon Karpiński

wpisano na Wydziale rolniczym dn. 23/4 1907 Czesław

Przedmiot wykładu	Ilość godzin tygodniowo	Nazwisko wykładającego	Podpis ucznia

Poświadczam niniejszem, iż JP. Leon Karpowski złożył prośbę o uwolnienie od opłaty czesnego na półrocze letnie r. szk. 1906/07 opartą na zasadach wyszczególnionych w 2 ustępie 1 § 15-go Ustawy o czesnem, i może być przeto wpisany prowizorycznie w poczet Uczniów Wydziału.

Kraków, dnia 20. Kw., 190...

Dziekan

Zgadzam się na tymczasowy wpis
L. S. Ritz

Według dotyczących przepisów mają uczniowie wpisywać przedmioty naukowe do rodowodu i książeczek legitymacyjnych zupełnie tak, jak takowe w spisie wyrażone zostały.

Nie wolno jest wpisywać do jednej rubryki rodowodu lub książeczki nazwisk dwóch nauk; ale **każdy przedmiot powinien być wpisanym w osobnej przegródce.** Gdyby jedna stronica książeczki nie starczyła do zapisania wszystkich przedmiotów, których Uczeń w jednem półroczu słuchać zamierza, wtedy ma użyć dwóch stronic.

Przy wyliczaniu odczytów w rodowodzie ma być umieszczony własnoręczny podpis Ucznia w ostatniej rubryce obok nazwiska każdego Nauczyciela (§ 8. Ustawy naukowej z d. 1 października 1850 roku).

W rodowodzie i w książeczce legitymacyjnej, jako dokumentach urzędowych, są skrobanki zabronione.

Rok szk. 190 6/7

RODOWÓD

Półrocze letnie

Nazwisko i imię ucznia	Jest uczniem zwyczajnym czy nadzwyczajnym	Oznaczenie Wydziału
Stanisław Kiszkowski	nadz.	fil. (lit. rolnicza)

Miejsce urodzenia	Wiek	Religia	Narodowość	Obywatelstwo	Mieszkanie w Krakowie
Lipiatow	23	rzymsko katolicka	polak	austryacki	ul.: Franciszkańska L. domu: 4

Imię, zatrudnienie i miejsce zamieszkania ojca lub opiekuna: Stanisław Kiszkowski obywatel ziemski. Przysłów Gub. Lomż.

Oświadczenie się do służby wojskowej: wolny

Zakład naukowy, w którym uczeń strawił ostatnie półrocze: w Szkole Jagiellońskiej

Pobiera stypendyum z fundacyi:

rocznie k..... h..... udzielone przez

dekretem z dnia ..... L.

dla kwestury: wpisano w kwesturze pod Nr.: 2276 w dniu: 20/4. 907. Bibliot. K.

Na jakiej zasadzie uczeń żąda imatrykulacyi (inskrypcyi wpisu): Książeczki legitymacyjnej

	Zwrócono:	Pobrano:
dla kwestury tytułem taksy	imatrykulacyjnej (wpisowego) K..... art.....	imatrykulacyjnej (wpisowego) K..... art.....
	laboratoryjnej . . . . . K..... art.....	laboratoryjnej . . . . K..... art. 2276
	czesnego: K..... h..... art.....	czesnego: K. 84 h. 90 art. 2276
	„ K..... h..... art.....	„ K..... h..... art.....
	„ K..... h..... art.....	„ K..... h..... art.....
	„ K..... h..... art.....	„ K..... h..... art.....

Wykaz odczytów, na które uczeń uczęszczać zamierza.

Przedmiot wykładu:	Ilość godzin tygodniowo	Nazwisko wykładającego	Podpis ucznia
Ogólna i szczegółowa uprawa roślin	5	P. Dr Rogozyński	Stanisław Kiszkowski
Hodowla zwierząt pomocniczych	2	P. Dr Fedyszak	
Geologia rolnicza	2	P. Dr Szajnocha	
Ćwiczenia i wycieczki geologiczne	2	P. Dr Szajnocha	
Ćwiczenia z chemii rolniczej	9	P. Dr Godlewski	
Meteorologia i klimatologia	2	P. Dr Czerny	
Patologia roślin	1	P. Dr Breza	
Nauka o szkodliwych zwierzętach	1	P. Dr Kulczyński	
Ćwiczenia w oznaczaniu szkodników	1	„ „	
Uprawa i hodowla zwierząt domowych	6	P. Dr Klecki	
Bydlęctwo	1	Brzeziński	
Mleczarstwo i mleczarnia	2	P. Dr Likowski	
Ćwiczenia z inwentarzy mlecznych	3	„ „	
O maszynach do sprzętu	1	„ „	
Ekonomika spółdzielcza	3	P. Dr Leo	

Wydano wypisy z książeczki wpisowej
Dn. 23/4. 907 P. K.

Przedmiot wykładu	Ilość godzin tygodniowo	Nazwisko wykładającego	Podpis ucznia

Poświadczam niniejszem, iż JP. ..... złożył prośbę o uwolnienie od opłaty czesnego na półrocze ..... r. szk. 190 ..... opartą na zasadach wyszczególnionych w 2 ustępie 1 § 15-go Ustawy o czesnem, i może być przeto wpisany prowizorycznie w poczet Uczniów Wydziału.

Kraków, dnia 24 Ku 190 7

Dziekan

Zgadzam się na prowizoryczny wpis
M. P. Rect

Według dotyczących przepisów mają uczniowie wpisywać przedmioty naukowe do rodowodu i książeczek legitymacyjnych zupełnie tak, jak takowe w spisie wyrażone zostały.

Nie wolno jest wpisywać do jednej rubryki rodowodu lub książeczki nazwisk dwóch nauk; ale **każdy przedmiot powinien być wpisanym w osobnej przegródce.** Gdyby jedna stronica książeczki nie starczyła do zapisania wszystkich przedmiotów, których Uczeń w jednem półroczu słuchać zamierza, wtedy ma użyć dwóch stronic.

Przy wyliczaniu odczytów w rodowodzie ma być umieszczony własnoręczny podpis Ucznia w ostatniej rubryce obok nazwiska każdego Nauczyciela (§ 8. Ustawy naukowej z d. 1 października 1850 roku).

W rodowodzie i w książeczce legitymacyjnej, jako dokumentach urzędowych, są skrobanki zabronione.

Rok szk. 190 6/7

RODOWÓD

Półrocze IV

Nazwisko i imię ucznia	Jest uczniem zwyczajnym czy nadzwyczajnym	Oznaczenie Wydziału
Tadeusz Kretkowicz	nadzwyczajny	filoz. (st. rolniczy)

Miejsce urodzenia	Wiek	Religia	Narodowość	Obywatelstwo	Mieszkanie w Krakowie
Król. Pol.	23	rzym.-kathol	Polak	rosyjski	ul. Tenczyńska L. domu: 2

Imię, zatrudnienie i miejsce zamieszkania ojca lub opiekuna: Adam obywatel wiejski Tarnów p. Radom.

Oświadczenie się do służby wojskowej:

Zakład naukowy, w którym uczeń strawił ostatnie półrocze:

Pobiera stypendyum z fundacyi: ..... rocznie k. ..... h. ..... udzielone przez ..... dekretem z dnia ..... L.

dla kwestury: wpisano w kwesturze pod Nr.: 1181 w dniu: 12/4. 907. Bibliot. K. 2

Na jakiej zasadzie uczeń żąda imatrykulacyi (inskrypcyi wpisu)

dla kwestury tytułem taksy — Zwrócono:		dla kwestury tytułem taksy — Pobrano:	
imatrykulacyjnej (wpisowego)	K. ..... art.	imatrykulacyjnej (wpisowego)	K. ..... art. .....
laboratoryjnej	K. ..... art.	laboratoryjnej	K. ..... art. .....
czesnego:	K. ..... h. ..... art.	czesnego:	K. 63 — h. ..... art. 1181
„	K. ..... h. ..... art.	„	K. ..... h. ..... art. .....
„	K. ..... h. ..... art.	„	K. ..... h. ..... art. .....
„	K. ..... h. ..... art.	„	K. ..... h. ..... art. .....

Wykaz odczytów, na które uczeń uczęszczać zamierza.

Przedmiot wykładu:	Ilość godzin tygodniowo	Nazwisko wykładającego	Podpis ucznia
Ogólna i szczegółowa uprawa roślin	5	pr. dr Rogóyski	Tadeusz Kretkowicz
~~Nawozy pomocnicze~~	~~2~~	~~pr. dr Fudej~~	
Geologia rolnicza	2	pr. dr Szajnocha	
Ćwiczenia i wycieczki geologiczne	2		
~~Ćwiczenia z chemii rolniczej~~	~~3~~	~~pr. dr Godlewski~~	
Meteorologia i klimatologia	2	pr. dr Czerny	
Patologia roślin	1	do pr. Brzeziński	
Pszczelnictwo	1		
Nauka o szkodnikach zwierzęcych	2	pr. dr Kulczyński	
Ćwiczenia w oznaczaniu szkodników	1		
Hodowla zwierząt domowych	6	pr. dr Klecki	
Miernictwo i niwelacya	2	pr. inż. Sokorski	
Ćwiczenia z inżynieryi rolnicz.	3		
Maszyny do sprzętu	1		
Ekonomia społeczna	2	prof. Leo	

Wydano odpisy lekcyj: chemiczna rolnicza

Przedmiot wykładu	Ilość godzin tygodniowo	Nazwisko wykładającego	Podpis ucznia

Poświadczam niniejszem, iż JP. ..... złożył prośbę o uwolnienie od opłaty czesnego na półrocze ..... r. szk. 190 ..... opartą na zasadach wyszczególnionych w 2 ustępie 1 § 15-go Ustawy o czesnem, i może być przeto wpisany prowizorycznie w poczet Uczniów Wydziału.

Kraków, dnia ..... 190 ....

Dziekan

Według dotyczących przepisów mają uczniowie wpisywać przedmioty naukowe do rodowodu i książeczek legitymacyjnych zupełnie tak, jak takowe w spisie wyrażone zostały.

Nie wolno jest wpisywać do jednej rubryki rodowodu lub książeczki nazwisk dwóch nauk; ale **każdy przedmiot powinien być wpisanym w osobnej przegródce.** Gdyby jedna stronica książeczki nie starczyła do zapisania wszystkich przedmiotów, których Uczeń w jednem półroczu słuchać zamierza, wtedy ma użyć dwóch stronic.

Przy wyliczaniu odczytów w rodowodzie ma być umieszczony własnoręczny podpis Ucznia w ostatniej rubryce obok nazwiska każdego Nauczyciela (§ 8. Ustawy naukowej z d. 1 października 1850 roku).

W rodowodzie i w książeczce legitymacyjnej, jako dokumentach urzędowych, są skrobanki zabronione.

Rok szk. 190 8/7

RODOWÓD

Półrocze letnie

Nazwisko i imię ucznia	Jest uczniem zwyczajnym czy nadzwyczajnym	Oznaczenie Wydziału
Eugeniusz Kolasiński	nadzwyczajnym z prawami zwyczajnymi	Filozof. Stud. Rolnicze

Miejsce urodzenia	Wiek	Religia	Narodowość	Obywatelstwo	Mieszkanie w Krakowie
wieś Ruda gub. Kijowska powiat Wasilkowski	24	R. Katolicka	Polak	Pod. rosyjskie	ul.: Jabłonowskich L. domu: Dom Akademicki

Imię, zatrudnienie i miejsce zamieszkania ojca lub opiekuna	
Oświadczenie się do służby wojskowej	Uwolniony
Zakład naukowy, w którym uczeń strawił ostatnie półrocze	Wszechnica Jagiellońska Stud. Rolnicze

Pobiera stypendyum z fundacyi: ..... rocznie k. ..... h. ..... udzielone przez ..... dekretem z dnia ..... L.

dla kwestury: wpisano w kwesturze pod Nr.: 589 w dniu: 9/4. 907. Bibliot. K. 2

Na jakiej zasadzie uczeń żąda imatrykulacyi (inskrypcyi wpisu)

Zwrócono:		Pobrano:	
imatrykulacyjnej (wpisowego)	K. ..... art.	imatrykulacyjnej (wpisowego)	K. ..... art. .....
laboratoryjnej	K. ..... art.	laboratoryjnej	K. ..... art. .....
czesnego:	K. ..... h. ..... art.	czesnego:	K. ..... h. ..... art. .....
„	K. ..... h. ..... art.	„	K. ..... h. ..... art. .....
„	K. ..... h. ..... art.	„	K. ..... h. ..... art. .....
„	K. ..... h. ..... art.	„	K. ..... h. ..... art. .....

dla kwestury — tytułem taksy

Uwolniony w całości

Wykaz odczytów, na które uczeń uczęszczać zamierza.

Przedmiot wykładu:	Ilość godzin tygodniowo	Nazwisko wykładającego	Podpis ucznia
Ogólna i szczegółowa uprawa roślin	5	Pr. Dr. Rogóyski	Eugeniusz Kolasiński
O nawozach pomocniczych	2	Pr. Dr. Jentys	
Geologia rolnicza	2	Pr. Dr. Szajnocha	
Ćwiczenia i wycieczki geologiczne	2		
Meteorologia i Klimatologia	2	Pr. Dr. Czerny	
Patologia roślin	1	Doc. pr. Brzeziński	
Pszczelnictwo	1		
Nauka o szkodnikach	1	Pr. Dr. Kulczyński	
Ćwiczenia w oznaczeniu szkodników zwierzęcych	1		
Hodowla zwierząt domowych	6	Pr. Dr. Klecki	
Miernictwo i niwelacya	2	Pr. Inż. Sikorski	
Ćwiczenia z inżynieryi rolniczej	3		
O maszynach do sprzętu	1		
Ekonomia społeczna część II	3	Pr. Dr. Leo.	
Ćwiczenia w chemii rolniczej	9	Pr. Dr. Godlewski	

widziano w dyrekcyi studyum rolniczego
Dnia 31/4 907 Godlewski

824

Przedmiot wykładu	Ilość godzin tygodniowo	Nazwisko wykładającego	Podpis ucznia

Poświadczam niniejszem, iż JP. ..... złożył prośbę o uwolnienie od opłaty czesnego na półrocze ..... r. szk. 190 ..... opartą na zasadach wyszczególnionych w 2 ustępie 1 § 15-go Ustawy o czesnem, i może być przeto wpisany prowizorycznie w poczet Uczniów Wydziału.

Kraków, dnia 9 Kw. 190 7

Dziekan

K. O. Rey

Według dotyczących przepisów mają uczniowie wpisywać przedmioty naukowe do rodowodu i książeczek legitymacyjnych zupełnie tak, jak takowe w spisie wyrażone zostały.

Nie wolno jest wpisywać do jednej rubryki rodowodu lub książeczki nazwisk dwóch nauk; ale **każdy przedmiot powinien być wpisanym w osobnej przegródce.** Gdyby jedna stronica książeczki nie starczyła do zapisania wszystkich przedmiotów, których Uczeń w jednem półroczu słuchać zamierza, wtedy ma użyć dwóch stronic.

Przy wyliczaniu odczytów w rodowodzie ma być umieszczony własnoręczny podpis Ucznia w ostatniej rubryce obok nazwiska każdego Nauczyciela (§ 8. Ustawy naukowej z d. 1 października 1850 roku).

W rodowodzie i w książeczce legitymacyjnej, jako dokumentach urzędowych, są skrobanki zabronione.

825

Rok szk. 190 6/7

RODOWÓD

Półrocze letnie

Nazwisko i imię ucznia	Jest uczniem zwyczajnym czy nadzwyczajnym	Oznaczenie Wydziału
Kossow Otton	nad.	rol

Miejsce urodzenia	Wiek	Religia	Narodowość	Obywatelstwo	Mieszkanie w Krakowie
m. Dzisna Gub. Wileńska	23	R. Katolicka	Polak.	Rosyjskie	ul.: Batorego L. domu: 25

Imię, zatrudnienie i miejsce zamieszkania ojca lub opiekuna —

Oświadczenie się do służby wojskowej urlop.

Zakład naukowy, w którym uczeń strawił ostatnie półrocze Wszechnica Jagiellońska

Pobiera stypendyum z fundacyi:
rocznie k. ..... h. ..... udzielone przez .....
dekretem z dnia ..... L.

dla kwestury: wpisano w kwesturze pod Nr.: 2253 w dniu: 2014. 907.

Na jakiej zasadzie uczeń żąda imatrykulacyi (inskrypcyi wpisu) Bibliot. K. 2

dla kwestury tytułem taksy — Zwrócono:
imatrykulacyjnej (wpisowego) K. ..... art. .....
laboratoryjnej . . . . . K. ..... art. .....
czesnego: K. ..... h. ..... art. .....
„ K. ..... h. ..... art. .....
„ K. ..... h. ..... art. .....
„ K. ..... h. ..... art. .....

dla kwestury tytułem taksy — Pobrano:
imatrykulacyjnej (wpisowego) K. ..... art. .....
laboratoryjnej . . . . . K. ..... art. .....
czesnego: K. 58 h. 80 art. 2253
„ K. ..... h. ..... art. .....
„ K. ..... h. ..... art. .....
„ K. ..... h. ..... art. .....

Wykaz odczytów, na które uczeń uczęszczać zamierza.

Przedmiot wykładu:	Ilość godzin tygodniowo	Nazwisko wykładającego	Podpis ucznia
Rachunkowość rolnicza i obrachunki gospodarskie	2	Prof. Dr. Lubomyski	Otton Kossow
Ćwiczenia w obrachunkach gospodarskich	2	„ „ „	
Organizacya gospodarstw i taksacya dóbr	2	Prof. Dr. Surzycki	
Konwersatoryum z zakresu gospodarskiego	2	„ „ „	
Konwersatoryum rolnicze	2	Prof. Dr. Krogoyski	
Konwersatoryum hodowlane	2	Prof. Dr. Klecki	
Ćwiczenia w melioracyach rolniczych	1	Prof. Inż. Sikorski	
Encyklopedya leśnictwa	2	Radca Leśny Rowicki	
Demonstracye z ogrodnictwa	1	Doc. pryw. Borziński	
Weterynarya	2	Prof. Dr. Pawak	
Demonstracye weterynaryjne	1	„ „ „	
Rybactwo	2		
Technologia rolnicza	2	Prof. Steingraber	
Austryackie prawo państwowe i administracyjne	3	Prof. Dr. Kostworowski	
Nauka skarbowości	1	Prof. Dr. Leo	

Otton Kossow

Prawo wyboru kliniki zastrzega sobie

Dr. Wład. Cybulski

826

Przedmiot wykładu	Ilość godzin tygodniowo	Nazwisko wykładającego	Podpis ucznia

Poświadczam niniejszem, iż JP. ..... złożył prośbę o uwolnienie od opłaty czesnego na półrocze ..... r. szk. 190 ..... opartą na zasadach wyszczególnionych w 2 ustępie 1 § 15-go Ustawy o czesnem, i może być przeto wpisany prowizorycznie w poczet Uczniów Wydziału.

Kraków, dnia ..... 190 ....

12/IV 1907

Dziekan

Można przyjąć

M. Rudzki

Według dotyczących przepisów mają uczniowie wpisywać przedmioty naukowe do rodowodu i książeczek legitymacyjnych zupełnie tak, jak takowe w spisie wyrażone zostały.

Nie wolno jest wpisywać do jednej rubryki rodowodu lub książeczki nazwisk dwóch nauk; ale **każdy przedmiot powinien być wpisanym w osobnej przegródce.** Gdyby jedna stronica książeczki nie starczyła do zapisania wszystkich przedmiotów, których Uczeń w jednem półroczu słuchać zamierza, wtedy ma użyć dwóch stronic.

Przy wyliczaniu odczytów w rodowodzie ma być umieszczony własnoręczny podpis Ucznia w ostatniej rubryce obok nazwiska każdego Nauczyciela (§ 8. Ustawy naukowej z d. 1 października 1850 roku).

W rodowodzie i w książeczce legitymacyjnej, jako dokumentach urzędowych, są skrobanki zabronione.

Rok szk. 190 ..... **RODOWÓD** Półrocze 827

Nazwisko i imię ucznia	Jest uczniem zwyczajnym czy nadzwyczajnym	Oznaczenie Wydziału
Edward Kostecki	nadzwyczajny	filozof. (rolniczy)

Miejsce urodzenia	Wiek	Religia	Narodowość	Obywatelstwo	Mieszkanie w Krakowie
w. Płoskoje Kurskiej gub. Rosja	21	R. Katol.	Polak	Rosyjskie	ul. Górka Narod. L. domu: 2. Kraków

Imię, zatrudnienie i miejsce zamieszkania ojca lub opiekuna: Wiktor – Agronom. Kursk Sołuceewo

Oświadczenie się do służby wojskowej: ——

Zakład naukowy, w którym uczeń strawił ostatnie półrocze: Uniwersyt. Fryburg Szwajcarja

Pobiera stypendyum z fundacyi: .....
rocznie k. ..... h. ..... udzielone przez .....
dekretem z dnia ..... L.

dla kwestury: wpisano w kwesturze pod Nr.: 1015 w dniu: 11/4. 907. Bibliot. K. 2

Na jakiej zasadzie uczeń żąda imatrykulacyi (inskrypcyi wpisu)

dla kwestury tytułem taksy	Zwrócono:	Pobrano:
imatrykulacyjnej (wpisowego)	K. ..... art.	K. 3 art. 1015
laboratoryjnej	K. ..... art.	K. ..... art. .....
czesnego:	K. ..... h. ..... art.	K. 25 h. 20 art. 1015
„	K. ..... h. ..... art.	K. ..... h. ..... art. .....
„	K. ..... h. ..... art.	K. ..... h. ..... art. .....
„	K. ..... h. ..... art.	K. ..... h. ..... art. .....

Wykaz odczytów, na które uczeń uczęszczać zamierza.

Przedmiot wykładu:	Ilość godzin tygodniowo	Nazwisko wykładającego	Podpis ucznia
Fizyologja roślin	5	Pr. Dr. Godlewsk.	Kostecki
Repetytorjum z fizjol. roślin	1	„	
Botanika rolnicza	4	Pr. Dr. Janczewsk.	
Ćwiczenia botaniczne	2	„	

Przedmiot wykładu	Ilość godzin tygodniowo	Nazwisko wykładającego	Podpis ucznia

Poświadczam niniejszem, iż JP. ..... złożył prośbę o uwolnienie od opłaty czesnego na półrocze ..... r. szk. 190 ..... opartą na zasadach wyszczególnionych w 2 ustępie 1 § 15-go Ustawy o czesnem, i może być przeto wpisany prowizorycznie w poczet Uczniów Wydziału.

Kraków, dnia ..... 190 .....

Dziekan

Według dotyczących przepisów mają uczniowie wpisywać przedmioty naukowe do rodowodu i książeczek legitymacyjnych zupełnie tak, jak takowe w spisie wyrażone zostały.

Nie wolno jest wpisywać do jednej rubryki rodowodu lub książeczki nazwisk dwóch nauk; ale **każdy przedmiot powinien być wpisanym w osobnej przegrodce.** Gdyby jedna stronica książeczki nie starczyła do zapisania wszystkich przedmiotów, których Uczeń w jednem półroczu słuchać zamierza, wtedy ma użyć dwóch stronic.

Przy wyliczaniu odczytów w rodowodzie ma być umieszczony własnoręczny podpis Ucznia w ostatniej rubryce obok nazwiska każdego Nauczyciela (§ 8. Ustawy naukowej z d. 1 października 1850 roku).

W rodowodzie i w książeczce legitymacyjnej, jako dokumentach urzędowych, są skrobanki zabronione.

Rok szk. 190 7. # RODOWÓD Półrocze letnie

Nazwisko i imię ucznia	Jest uczniem zwyczajnym czy nadzwyczajnym	Oznaczenie Wydziału
Hotkowski Henryk	nadzwyczajny z prawami	fil. H. rolnicze

Miejsce urodzenia	Wiek	Religia	Narodowość	Obywatelstwo	Mieszkanie w Krakowie
Bodzechów Ks. P.	21	katolicka	Polska	Rossyjskie	ul.: Krótka L. domu: 16

Imię, zatrudnienie i miejsce zamieszkania ojca lub opiekuna: Bronisław, obywatel ziemski Bodzechów, gub: Radomska, Ks. P.

Oświadczenie się do służby wojskowej:

Zakład naukowy, w którym uczeń strawił ostatnie półrocze: Uniwersytet Jagielloński

Pobiera stypendyum z fundacyi:
rocznie k. ..... h. ..... udzielone przez
dekretem z dnia ..... L.

dla kwestury: wpisano w kwesturze pod Nr. 2014. 807. w dniu: Bibliot. K. 2

Na jakiej zasadzie uczeń żąda imatrykulacyi (inskrypcyi wpisu)

dla kwestury tytułem taksy — Zwrócono:			dla kwestury tytułem taksy — Pobrano:		
imatrykulacyjnej (wpisowego)	K.	art.	imatrykulacyjnej (wpisowego)	K.	art.
laboratoryjnej	K.	art.	laboratoryjnej	K. 58.80	art. 2231
czesnego:	K. h.	art.	czesnego:	K. h.	art.
„	K. h.	art.	„	K. h.	art.
„	K. h.	art.	„	K. h.	art.
„	K. h.	art.	„	K. h.	art.

Wykaz odczytów, na które uczeń uczęszczać zamierza.

Przedmiot wykładu:	Ilość godzin tygodniowo	Nazwisko wykładającego	Podpis ucznia
Rachunkowość rolnicza i obrachunki gospodarskie	2	Prof. Lubomirski	
Ćwiczenia w obrachunkach gospodarskich	2	Taure	
Organizacya gospodarstw i taksacye dóbr	2	Prof. Turski	
Konwersatoryum z zarządu gospodarskiego	2	Taure	
Konwersatoryum rolnicze	2	Prof. Rogoyski	
Ćwiczenia w melioracyach rolniczych	2	Prof. Lisiorski	
Encyklopedya leśnictwa	2	Prof. Motnicki	
Demonstracye z ogrodnictwa	1	Prof. Brzeziński	
Konwersatoryum hodowlane	2	Prof. Dr Klecki	
Weterynarya cz II	2	Prof. Dr Nowak	
Demonstracye weterynaryjne	1	Taure	
Rybactwo	2	Prof.	
Technologia rolnicza cz II	2	Prof. Skrzyngrober	
Austryackie prawo państwowe i administracyjne	3	Prof. Dr Rostworowski	
Nauka skarbowości	1	Prof. Dr Leo	

Na Dziekana wpisy przyjęte, wykłady wskazane
Dnia 24 Lutego 1907

830

Przedmiot wykładu	Ilość godzin tygodniowo	Nazwisko wykładającego	Podpis ucznia

Poświadczam niniejszem, iż JP. ..... złożył prośbę o uwolnienie od opłaty czesnego na półrocze ..... r. szk. 190 ..... opartą na zasadach wyszczególnionych w 2 ustępie 1 § 15-go Ustawy o czesnem, i może być przeto wpisany prowizorycznie w poczet Uczniów Wydziału.

Kraków, dnia 23 Kw 1907

Dziekan

Zgadzam się na spóźniony wpis
M. P. Rudz

Według dotyczących przepisów mają uczniowie wpisywać przedmioty naukowe do rodowodu i książeczek legitymacyjnych zupełnie tak, jak takowe w spisie wyrażone zostały.

Nie wolno jest wpisywać do jednej rubryki rodowodu lub książeczki nazwisk dwóch nauk; ale **każdy przedmiot powinien być wpisanym w osobnej przegródce.** Gdyby jedna stronica książeczki nie starczyła do zapisania wszystkich przedmiotów, których Uczeń w jednem półroczu słuchać zamierza, wtedy ma użyć dwóch stronic.

Przy wyliczaniu odczytów w rodowodzie ma być umieszczony własnoręczny podpis Ucznia w ostatniej rubryce obok nazwiska każdego Nauczyciela (§ 8. Ustawy naukowej z d. 1 października 1850 roku).

W rodowodzie i w książeczce legitymacyjnej, jako dokumentach urzędowych, są skrobanki zabronione.

831

Rok szk. 1906/7

RODOWÓD.

Półrocze: letnie

Nazwisko i imię ucznia	Jest uczniem zwyczajnym czy nadzwyczajnym	Oznaczenie Wydziału
Ludwik Kownacki	nadzwyczajny	filozoficzny roln.

Miejsce urodzenia	Wiek	Religia	Narodowość	Poddaństwo	Mieszkanie w Krakowie
Dobrohorszcza	18	Rz. Katol.	Polska	Rosyjskie	ul: Jabłonowskich L. domu: 6

Imię, zatrudnienie i miejsce zamieszkania ojca lub opiekuna	Rdole wieś Brahn, obywatel
Oświadczenie się do służby wojskowej	
Zakład naukowy, w którym uczeń strawił ostatnie półrocze	Uniwers. Jag.

Pobiera stypendyum z fundacyi: .....
rocznie k. ..... h. ..... udzielone przez .....
dekretem z dnia ..... L. .....

dla kwestury: wpisano w kwesturze pod Nr.: 109 w dniu: 29/III. 907. Bibliot. K. 2

Na jakiej zasadzie uczeń żąda imatrykulacyi (inskrypcyi wpisu)

dla kwestury tytułem taksy	Zwrócono:	dla kwestury tytułem taksy	Pobrano:
	imatrykulacyjnej (wpisowego) K. ..... art.		imatrykulacyjnej (wpisowego) K. ..... art. .....
	laboratoryjnej . . . . . K. ..... art.		laboratoryjnej . . . . . K. ..... art. .....
	czesnego: K. ..... h. ..... art.		czesnego: K. 63 h. — art. 109
	„ K. ..... h. ..... art.		„ K. ..... h. ..... art. .....
	„ K. ..... h. ..... art.		„ K. ..... h. ..... art. .....
	„ K. ..... h. ..... art.		„ K. ..... h. ..... art. .....

Wykaz odczytów, na które uczeń uczęszczać zamierza.

Przedmiot wykładu:	Ilość godzin tygodniowo	Nazwisko wykładającego	Podpis ucznia
Ogólna i szczegółowa uprawa roślin	5	pr. Rogóyski	Ludwik Kownacki
~~O nawozach pomocniczych~~	~~2~~	~~pr. Jentys~~	
Geologia rolnicza	2	prof. Szajnocha	
Ćwiczenia i wycieczki geolog.	2		
Meteorologia klimatyczna	2	pr. Czerny	
Patologia roślin cz. II	1	pr. Brzeziński	
Nauka o szkodnikach zwierzęcych	1	pr. Gim. Kulczyński	
Ćwiczenia w oznacz. szkodn. zwierz.	1		
Hodowla zwierząt domow.	6	pr. Klecki	
Pszczelnictwo	1	pr. Brzeziński	
Miernictwo i niwelacya	2	prof. Sikorski	
Ćwiczenia z inżyn. rolniczej	3		
O maszynach do sprzętu	1		
Ekonomia społeczna cz. II	3	pr. Leo	

widziano w dyrekcyi studyum rolnicze
[illegible]

Przedmiot wykładu:	Ilość godzin tygodniowo	Nazwisko wykładającego	Podpis ucznia

Poświadczam niniejszem, iż JP. ..... złożył prośbę o uwolnienie od opłaty czesnego na półrocze ..... r. szk. 190 ..... opartą na zasadach wyszczególnionych w 2 ustępie 1 § 15-go Ustawy o czesnem, i może być przeto wpisany prowizorycznie w poczet Uczniów Wydziału.

Kraków, dnia 190

Dziekan

Według dotyczących przepisów mają uczniowie wpisywać przedmioty naukowe do rodowodu i książeczek legitymacyjnych zupełnie tak, jak takowe w spisie wyrażone zostały.

Nie wolno jest wpisywać do jednej rubryki rodowodu lub książeczki nazwisk dwóch nauk; ale **każdy przedmiot powinien być wpisanym w osobnej przegródce.** Gdyby jedna stronica książeczki nie starczyła do zapisania wszystkich przedmiotów, których Uczeń w jednem półroczu słuchać zamierza, wtedy ma użyć dwóch stronic.

Przy wyliczaniu odczytów w rodowodzie ma być umieszczony własnoręczny podpis Ucznia w ostatniej rubryce obok nazwiska każdego Nauczyciela (§ 8. Ustawy naukowej z d. 1 października 1850 roku).

W rodowodzie i w książeczce legitymacyjnej, jako dokumentach urzędowych, są skrobanki zabronione.

Rok szk. 1906/7

RODOWÓD.

Półrocze: letnie

Nazwisko i imię ucznia	Jest uczniem zwyczajnym czy nadzwyczajnym	Oznaczenie Wydziału
Krzeszkowski Eugeniusz	nadzwyczajnym	Filozoficzny (Studyum Rolnicze)

Miejsce urodzenia	Wiek	Religia	Narodowość	Poddaństwo	Mieszkanie w Krakowie
Warszawa	22	R. kath.	polska	rossyjskie	ul.: Jabłonowskich L. domu: 8

Imię, zatrudnienie i miejsce zamieszkania ojca lub opiekuna: ojciec Ksawery obecnie bez zajęcia Kwsl. Pol. p. Kielce, w Białogonie

Oświadczenie się do służby wojskowej: uwolniony jako jedynak

Zakład naukowy, w którym uczeń strawił ostatnie półrocze: Wszechnica Jagiellońska

Pobiera stypendyum z fundacyi:
rocznie k. ..... h. ..... udzielone przez .....
dekretem z dnia ..... L. .....

dla kwestury: wpisano w kwesturze pod Nr.: 2057 w dniu: 1914. 907.

Na jakiej zasadzie uczeń żąda imatrykulacyi (inskrypcyi wpisu): Bibliot. K. 2

dla kwestury tytułem taksy — Zwrócono:		dla kwestury tytułem taksy — Pobrano:	
imatrykulacyjnej (wpisowego)	K. ..... art.	imatrykulacyjnej (wpisowego)	K. ..... art. .....
laboratoryjnej	K. ..... art.	laboratoryjnej	K. 3 art. 2054
czesnego:	K. ..... h. ..... art.	czesnego:	K. ..... h. ..... art. .....
„	K. ..... h. ..... art.	„	K. ..... h. ..... art. ..... Uwolniony w całości
„	K. ..... h. ..... art.	„	K. ..... h. ..... art. .....
„	K. ..... h. ..... art.	„	K. ..... h. ..... art. .....

Wykaz odczytów, na które uczeń uczęszczać zamierza.

Przedmiot wykładu:	Ilość godzin tygodniowo	Nazwisko wykładającego	Podpis ucznia
Ogólna i szczegółowa uprawa roślin	5	Prof. Rogoyski	Eugeniusz Krzeszkowski.
Urządzenia pomocnicze	2	„ Jentys	
Geologia rolnicza	2	„ Szajnocha	
Meteorologia i klimatologia	2	„ Czerny	
Hodowla zwierząt domowych	6	„ Klecki	
Przemysł owocowy	1	Doc. p. Brzeziński	
Patologia roślin cz. II.	1	„ Brzeziński	
Miernictwo i niwelacya	2	Prof. Inż. Tikorski	
Oznajomienie się do sprzętu	1		
Ćwiczenia z inżynieryi rolniczej	3		
Ekonomia społeczna cz. II	3	Prof. Dr. Leo	
Ćwiczenia z dziedziny rolniczej	9	„ Godlewski	
Ćwiczenia i wycieczki geologiczne	2	„ Szajnocha	
Nauka o szkodnikach zwierzęcych	1	Dr. Kulczyński	
Ćwiczenia w oznaczaniu tych szkodników	1		

Wydano za Dyrektora Studyum rolniczego
Dr. Tadeusz Rogoyski

Przedmiot wykładu:	Ilość godzin tygodniowo	Nazwisko wykładającego	Podpis ucznia

Poświadczam niniejszem, iż JP. ..... złożył prośbę o uwolnienie od opłaty czesnego na półrocze ..... r. szk. 190 ..... opartą na zasadach wyszczególnionych w 2 ustępie 1 § 15-go Ustawy o czesnem, i może być przeto wpisany prowizorycznie w poczet Uczniów Wydziału.

Kraków, dnia 19 Xbr 190 7

Dziekan

Coll. Privata M. P. Rudz

Według dotyczących przepisów mają uczniowie wpisywać przedmioty naukowe do rodowodu i książeczek legitymacyjnych zupełnie tak, jak takowe w spisie wyrażone zostały.

Nie wolno jest wpisywać do jednej rubryki rodowodu lub książeczki nazwisk dwóch nauk; ale **każdy przedmiot powinien być wpisanym w osobnej przegródce.** Gdyby jedna stronica książeczki nie starczyła do zapisania wszystkich przedmiotów, których Uczeń w jednem półroczu słuchać zamierza, wtedy ma użyć dwóch stronic.

Przy wyliczaniu odczytów w rodowodzie ma być umieszczony własnoręczny podpis Ucznia w ostatniej rubryce obok nazwiska każdego Nauczyciela (§ 8. Ustawy naukowej z d. 1 października 1850 roku).

W rodowodzie i w książeczce legitymacyjnej, jako dokumentach urzędowych, są skrobanki zabronione.

Rok szk. 190 6/7

RODOWÓD

Półrocze letnie

Nazwisko i imię ucznia	Jest uczniem zwyczajnym czy nadzwyczajnym	Oznaczenie Wydziału
Kwiatkowski Stanisław	nadzwyczajnym	filozoficzny (studyum rolne)

Miejsce urodzenia	Wiek	Religia	Narodowość	Obywatelstwo	Mieszkanie w Krakowie
Sadkowa-Góra Tarnów	20	rz. kat.	Polak	austryacki	ul.: Lenartowicza L. domu: 8

Imię, zatrudnienie i miejsce zamieszkania ojca lub opiekuna: Feliks, właściciel ziemski, Liszki poczt. Borowa

Oświadczenie się do służby wojskowej: exculerowany 4 września 1907.

Zakład naukowy, w którym uczeń strawił ostatnie półrocze: Uniwersytet Jagielloński

Pobiera stypendyum z fundacyi: ..... rocznie k. ..... h. ..... udzielone przez ..... dekretem z dnia ..... L.

dla kwestury: wpisano w kwesturze 2231 pod Nr.: 2014. 907. w dniu: Bibliot. K. 1

Na jakiej zasadzie uczeń żąda imatrykulacyi (inskrypcyi wpisu): Świadectwo maturyczne ze szkoły realnej

dla kwestury tytułem taksy — Zwrócono:		dla kwestury tytułem taksy — Pobrano:	
imatrykulacyjnej (wpisowego)	K. ..... art.	imatrykulacyjnej (wpisowego)	K. ..... art. .....
laboratoryjnej	K. ..... art.	laboratoryjnej	K. ..... art. .....
czesnego:	K. ..... h. ..... art.	czesnego:	K. 52 h. 50 art. 2231
„	K. ..... h. ..... art.	„	K. ..... h. ..... art. .....
„	K. ..... h. ..... art.	„	K. ..... h. ..... art. .....
„	K. ..... h. ..... art.	„	K. ..... h. ..... art. .....

Wykaz odczytów, na które uczeń uczęszczać zamierza.

Przedmiot wykładu:	Ilość godzin tygodniowo	Nazwisko wykładającego	Podpis ucznia
Chemia organiczna	5	Dr. Schramm	Stanisław Kwiatkowski
Botanika valiera	4	Dr. Jaworowski	
Ćwiczenia botaniczne	2	Dr. Wrześniowski lub	
Fizyologia roślin	5	Dr. Sadlewski	
Repetytoryum z fizyologii roślin	1	"	
Zarysowy zoologii	3	Dr. Garbowski	
Fizyologia zwierząt domowych	3	Dr. Siedlecki	
Geometrya wykreślna	2	Inż. Sikorski	

Nadesłano z Dyrekcyi Kluczu-Stara Dn. 22/4 1907 Cwikiel

136

Przedmiot wykładu	Ilość godzin tygodniowo	Nazwisko wykładającego	Podpis ucznia

Poświadczam niniejszem, iż JP. ..... złożył prośbę o uwolnienie od opłaty czesnego na półrocze ..... r. szk. 190 ..... opartą na zasadach wyszczególnionych w 2 ustępie 1 § 15-go Ustawy o czesnem, i może być przeto wpisany prowizorycznie w poczet Uczniów Wydziału.

Kraków, dnia 23 Kw 1907

Dziekan

Zgadzam się na wpisanie wyżej wpisanego.
M. P. Rudzki

Według dotyczących przepisów mają uczniowie wpisywać przedmioty naukowe do rodowodu i książeczek legitymacyjnych zupełnie tak, jak takowe w spisie wyrażone zostały.

Nie wolno jest wpisywać do jednej rubryki rodowodu lub książeczki nazwisk dwóch nauk; ale **każdy przedmiot powinien być wpisanym w osobnej przegródce.** Gdyby jedna stronica książeczki nie starczyła do zapisania wszystkich przedmiotów, których Uczeń w jednem półroczu słuchać zamierza, wtedy ma użyć dwóch stronic.

Przy wyliczaniu odczytów w rodowodzie ma być umieszczony własnoręczny podpis Ucznia w ostatniej rubryce obok nazwiska każdego Nauczyciela (§ 8. Ustawy naukowej z d. 1 października 1850 roku).

W rodowodzie i w książeczce legitymacyjnej, jako dokumentach urzędowych, są skrobanki zabronione.

Rok szk. 1906/7

RODOWÓD

837 Półrocze II letnie

Nazwisko i imię ucznia	Jest uczniem zwyczajnym czy nadzwyczajnym	Oznaczenie Wydziału
Lauber Marjusz	nadzwyczajnym	filozoficzny (studyum wolnierskie)

Miejsce urodzenia	Wiek	Religia	Narodowość	Obywatelstwo	Mieszkanie w Krakowie
Warszawa	21	ewang.	polak	rossyjskie	ul.: Wisła L. domu: 9

Imię, zatrudnienie i miejsce zamieszkania ojca lub opiekuna —

Oświadczenie się do służby wojskowej prolongata do 27-go roku życia

Zakład naukowy, w którym uczeń strawił ostatnie półrocze Uniwersytet Jagielloński

Pobiera stypendyum z fundacyi:
rocznie k. ..... h. ..... udzielone przez
dekretem z dnia ..... L.

dla kwestury: wpisano w kwesturze pod Nr.: 2784 w dniu: 28/5. 907.

Na jakiej zasadzie uczeń żąda imatrykulacyi (inskrypcyi wpisu) Bibliot. K. 2

dla kwestury tytułem taksy — Zwrócono:
imatrykulacyjnej (wpisowego) K. ..... art. .....
laboratoryjnej . . . . . K. ..... art. .....
czesnego: K. ..... h. ..... art. .....
„ K. ..... h. ..... art. .....
„ K. ..... h. ..... art. .....
„ K. ..... h. ..... art. .....

dla kwestury tytułem taksy — Pobrano:
imatrykulacyjnej (wpisowego) K. ..... art. .....
laboratoryjnej . . . . . K. ..... art. .....
czesnego: K. 28. 20 h. ..... art. 2784
„ K. ..... h. ..... art. .....
„ K. ..... h. ..... art. .....
„ K. ..... h. ..... art. .....

Wykaz odczytów, na które uczeń uczęszczać zamierza.

Przedmiot wykładu:	Ilość godzin tygodniowo	Nazwisko wykładającego	Podpis ucznia
Chemja organiczna	5	pr. dr. Schramm	Lauber
Fizjologja roślin	5	pr. dr. Godlewski	
Repetytorjum z fizjologji roślin	1	pr. dr. Godlewski	
Botanika rolnicza	4	pr. dr. Jaczewski	
Ćwiczenia botaniczne	2	doc. Brzeziński	
Fizjologja zwierząt	3	pr. dr. Garbowski	
Zoologja (zasady)	3	pr. dr. Siedlecki	

Marjusz Lauber

Wpisano w Księgę Rektorską rolniczą
Dnia 24/5 906 Gostkowski

838

Przedmiot wykładu	Ilość godzin tygodniowo	Nazwisko wykładającego	Podpis ucznia

Poświadczam niniejszem, iż JP. ..... złożył prośbę o uwolnienie od opłaty czesnego na półrocze ..... r. szk. 190 ..... opartą na zasadach wyszczególnionych w 2 ustępie 1 § 15-go Ustawy o czesnem, i może być przeto wpisany prowizorycznie w poczet Uczniów Wydziału.

Kraków, dnia 28 Maja 1907

Dziekan

Imieniem Senatu Akademickiego zezwalam na wpis spóźniony.
Kraków d. 28.V.907

[signature]

Zgadzam się na wpis spóźniony na stud. roln.
M. P. Rudz

Według dotyczących przepisów mają uczniowie wpisywać przedmioty naukowe do rodowodu i książeczek legitymacyjnych zupełnie tak, jak takowe w spisie wyrażone zostały.

Nie wolno jest wpisywać do jednej rubryki rodowodu lub książeczki nazwisk dwóch nauk; ale **każdy przedmiot powinien być wpisanym w osobnej przegródce.** Gdyby jedna stronica książeczki nie starczyła do zapisania wszystkich przedmiotów, których Uczeń w jednem półroczu słuchać zamierza, wtedy ma użyć dwóch stronic.

Przy wyliczaniu odczytów w rodowodzie ma być umieszczony własnoręczny podpis Ucznia w ostatniej rubryce obok nazwiska każdego Nauczyciela (§ 8. Ustawy naukowej z d. 1 października 1850 roku).

W rodowodzie i w książeczce legitymacyjnej, jako dokumentach urzędowych, są skrobanki zabronione.

Rok szk. 190 6/7

RODOWÓD

839

Półrocze letnie

Nazwisko i imię ucznia	Jest uczniem zwyczajnym czy nadzwyczajnym	Oznaczenie Wydziału
Lebelt Michał	nadz.	rol

Miejsce urodzenia	Wiek	Religia	Narodowość	Obywatelstwo	Mieszkanie w Krakowie
Król. Pol. Sub. Piotrk. wsi Błoto	25	Rzym.-kat.	Polak	rossyj.	ul.: L. domu: Wolska

Imię, zatrudnienie i miejsce zamieszkania ojca lub opiekuna: Leski Michał Sub. Piotrkowska wsi Błoto

Oświadczenie się do służby wojskowej: —

Zakład naukowy, w którym uczeń strawił ostatnie półrocze: W. J.

Pobiera stypendyum z fundacyi: ..... rocznie k. ..... h. ..... udzielone przez ..... dekretem z dnia ..... L.

dla kwestury: wpisano w kwesturze pod Nr.: 2397 w dniu: 30/4.907.

Bibliot. K. 2

Na jakiej zasadzie uczeń żąda imatrykulacyi (inskrypcyi wpisu)

Zwrócono:		Pobrano:	
dla kwestury tytułem taksy	imatrykulacyjnej (wpisowego) K. ..... art.	dla kwestury tytułem taksy	imatrykulacyjnej (wpisowego) K. ..... art. .....
	laboratoryjnej ..... K. ..... art.		laboratoryjnej ..... K. ..... art. .....
	czesnego: K. ..... h. ..... art.		czesnego: K. 56 h. 70 art. 2397
	„ K. ..... h. ..... art.		„ K. ..... h. ..... art. .....
	„ K. ..... h. ..... art.		„ K. ..... h. ..... art. .....
	„ K. ..... h. ..... art.		„ K. ..... h. ..... art. .....

Wykaz odczytów, na które uczeń uczęszczać zamierza.

Przedmiot wykładu:	Ilość godzin tygodniowo	Nazwisko wykładającego	Podpis ucznia
Rachun: robocza i obrachunki gospodarcze	2	Pr. Lubomęski	
Ćwiczenia w obrachunkach gosp.	2		
Organizacja gosp. i taksacja dóbr	2	Pr. Surycki	
Konser. z zarządu gospodarstwa	2		
Konser. robocze	2	Pr. Klecki	
„ hodowlane	2		
Ćwiczenia w melioracjach rolniczych	2	Pr. Sikorski	
Encyklopedya leśnictwa	2	Pr. Nowicki	
Demons: z ogrodownictwa	1	Pr. Brzeziński	
Weterynarja	2	Pr. Nowak	
Demons: weterynaryjne	1		
Rybactwo	2		
Technologja rolnicza	2	Pr. Steingrab	
Austryjackie prawo pań i adm.	3	Pr. Rostworowski	
Nauka skarbowości	1	Pr. Leo	

wydziano w dyrekcyi studyum rolniczego
Dnia 29/4 907 [illegible]

840

Przedmiot wykładu	Ilość godzin tygodniowo	Nazwisko wykładającego	Podpis ucznia

Poświadczam niniejszem, iż JP. ..... złożył prośbę o uwolnienie od opłaty czesnego na półrocze ..... r. szk. 190 ..... opartą na zasadach wyszczególnionych w 2 ustępie 1 § 15-go Ustawy o czesnem, i może być przeto wpisany prowizorycznie w poczet Uczniów Wydziału.

Kraków, dnia 30 ku 190 7

Dziekan

Zgadzam się z opinią wpis
M. P. Rudz

Według dotyczących przepisów mają uczniowie wpisywać przedmioty naukowe do rodowodu i książeczek legitymacyjnych zupełnie tak, jak takowe w spisie wyrażone zostały.

Nie wolno jest wpisywać do jednej rubryki rodowodu lub książeczki nazwisk dwóch nauk; ale **każdy przedmiot powinien być wpisanym w osobnej przegródce.** Gdyby jedna stronica książeczki nie starczyła do zapisania wszystkich przedmiotów, których Uczeń w jednem półroczu słuchać zamierza, wtedy ma użyć dwóch stronic.

Przy wyliczaniu odczytów w rodowodzie ma być umieszczony własnoręczny podpis Ucznia w ostatniej rubryce obok nazwiska każdego Nauczyciela (§ 8. Ustawy naukowej z d. 1 października 1850 roku).

W rodowodzie i w książeczce legitymacyjnej, jako dokumentach urzędowych, są skrobanki zabronione.

841

Rok szk. 190 6/7

RODOWÓD

Półrocze letnie

Nazwisko i imię ucznia	Jest uczniem zwyczajnym czy nadzwyczajnym	Oznaczenie Wydziału
Lejnweber Kazimierz	nadzwyczajny	studyum rolnicze

Miejsce urodzenia	Wiek	Religia	Narodowość	Obywatelstwo	Mieszkanie w Krakowie
Berduny, pow. Prużki gub. Mińska (Rosya)	24 l.	Rz.-Katol.	polak	rosyjskie	ul.: Batorego L. domu: 21.

Imię, zatrudnienie i miejsce zamieszkania ojca lub opiekuna: Wilhelm-Józef, obywatel ziemski, majątek Berduny pow. Prużki gub. Mińska

Oświadczenie się do służby wojskowej: Odbyła w r. 1904

Zakład naukowy, w którym uczeń strawił ostatnie półrocze: Uniw. Jagiellońskiego

Pobiera stypendyum z fundacyi: ..... rocznie k. ..... h. ..... udzielone przez ..... dekretem z dnia ..... L.

dla kwestury: wpisano w kwesturze pod Nr.: 355 w dniu: 5/4. 907.

Na jakiej zasadzie uczeń żąda imatrykulacyi (inskrypcyi wpisu): na zasadzie przetrzymanego półrocza rzemowego

Bibliot. K.

dla kwestury tytułem taksy — Zwrócono:		dla kwestury tytułem taksy — Pobrano:	
imatrykulacyjnej (wpisowego)	K. ..... art.	imatrykulacyjnej (wpisowego)	K. ..... art. .....
laboratoryjnej	K. ..... art.	laboratoryjnej	K. ..... art. .....
czesnego:	K. ..... h. ..... art.	czesnego:	K. ..... h. ..... art. .....
„	K. ..... h. ..... art.	„	K. ..... h. ..... art. ..... Uwolniony w całości
„	K. ..... h. ..... art.	„	K. ..... h. ..... art. .....
„	K. ..... h. ..... art.	„	K. ..... h. ..... art. .....

Wykaz odczytów, na które uczeń uczęszczać zamierza.

Przedmiot wykładu:	Ilość godzin tygodniowo	Nazwisko wykładającego	Podpis ucznia
Rachunkowość rolnicza	2	prof. dr. Lubomski	Kazimierz Lejnweber
Ćwiczenia w obrocie rachunkach gospod.	2		
Organizacja gospod. i taksacja dóbr	2	prof. dr. Łukycki	
Konwersatorjum z zakresu gospodarczego	2		
Ćwiczenia w melioracjach rolniczych	2	prof. Inż. Sikorski	
Encyklopedja leśnictwa	2	A. Nowicki	
Demonstracje z ogrodnictwa	1	Prof. dr. Brzeziński	
Konwersatorjum hodowlane	2	prof. dr. Klecki	
Weterynarja	2	prof. dr. Nowak	
Demonstracje weterynaryjne	1		
Rybactwo	2		
Technologja rolnicza	2.	prof. dr. Heingraber	
Austryackie prawo administracyjne	3	prof. dr. Rakowski	
Nauka skarbowa	1.	prof. dr. Leo.	
Konwersatorjum rolnicze	2.	prof. dr. Rzegutski	

Wniosek o dyspensę słuchania wykładów

8252

Przedmiot wykładu	Ilość godzin tygodniowo	Nazwisko wykładającego	Podpis ucznia

złożył prośbę

Poświadczam niniejszem, iż JP. .....

o uwolnienie od opłaty czesnego na półrocze ..... r. szk. 190 ..... opartą na zasadach wyszczególnionych w 2 ustępie 1 § 15-go Ustawy o czesnem, i może być przeto wpisany prowizorycznie w poczet Uczniów Wydziału.

Kraków, dnia ..... 190...

Dziekan

Według dotyczących przepisów mają uczniowie wpisywać przedmioty naukowe do rodowodu i książeczek legitymacyjnych zupełnie tak, jak takowe w spisie wyrażone zostały.

Nie wolno jest wpisywać do jednej rubryki rodowodu lub książeczki nazwisk dwóch nauk; ale **każdy przedmiot powinien być wpisanym w osobnej przegródce.** Gdyby jedna stronica książeczki nie starczyła do zapisania wszystkich przedmiotów, których Uczeń w jednem półroczu słuchać zamierza, wtedy ma użyć dwóch stronic.

Przy wyliczaniu odczytów w rodowodzie ma być umieszczony własnoręczny podpis Ucznia w ostatniej rubryce obok nazwiska każdego Nauczyciela (§ 8. Ustawy naukowej z d. 1 października 1850 roku).

W rodowodzie i w książeczce legitymacyjnej, jako dokumentach urzędowych, są skrobanki zabronione.

Rok szk. 190 6/7

RODOWÓD

845 Półrocze letnie

Nazwisko i imię ucznia	Jest uczniem zwyczajnym czy nadzwyczajnym	Oznaczenie Wydziału
Lipponen Władysław	nadzwyczajny	rolniczy

Miejsce urodzenia	Wiek	Religia	Narodowość	Obywatelstwo	Mieszkanie w Krakowie
Dobranowice	19	rz.kat.	polska	austr.	ul.: Starowiślna L. domu: 19.

Imię, zatrudnienie i miejsce zamieszkania ojca lub opiekuna: Aleksander - prywatny obywatel - Beligrad - pow. u m.

Oświadczenie się do służby wojskowej: —

Zakład naukowy, w którym uczeń strawił ostatnie półrocze: Studyum rolnicze U. J.

Pobiera stypendyum z fundacyi: —

rocznie k. — h. — udzielone przez —

dekretem z dnia — L. —

dla kwestury: wpisano w kwesturze pod Nr.: 2050 w dniu: 19/4. 907.

Bibliot. K. 1

Na jakiej zasadzie uczeń żąda imatrykulacyi (inskrypcyi wpisu): wystawiane comiesięcznie I-go roku rolnictwa

	Zwrócono:	Pobrano:
dla kwestury tytułem taksy	imatrykulacyjnej (wpisowego) K. ..... art.	imatrykulacyjnej (wpisowego) K. ..... art. .....
	laboratoryjnej . . . . . K. ..... art.	laboratoryjnej . . . . . K. ..... art. .....
	czesnego: K. ..... h. ..... art.	czesnego: K. 24 h. 15 art. 2050
	„ K. ..... h. ..... art.	„ K. ..... h. ..... art. .....
	„ K. ..... h. ..... art.	„ K. ..... h. ..... art. .....
	„ K. ..... h. ..... art.	„ K. ..... h. ..... art. .....

Uwolniony w połowie

Wykaz odczytów, na które uczeń uczęszczać zamierza.

Przedmiot wykładu:	Ilość godzin tygodniowo	Nazwisko wykładającego	Podpis ucznia
Chemia organiczna	5.	Dr. Dr. Schramm	
Botanika rolnicza	4.	Dr. Dr. Jaczewski	
Ćwiczenia botaniczne	2.	Dr. Dr. Jaczewski i Dr. Dzieciński	
Fizyologja roślin	5.	Dr. Dr. Godlewski	
Repetytorjum z fizyologji roślin	1.	Dr. Dr. Godlewski	
Zasady zoologji	3.	Dr. Dr. Garbowski	
Fizyologja zwierząt domowych	3.	Dr. Dr. Siedlecki	
~~Wykłady nauki gospodarstwa wiejskiego~~	1.	Dr. Dr. Rogóyski	

Władysław Lipponen

Wpisano w dyrektyi Dziekan wkł. Dnia 19/4 907 Godlewski

844

Przedmiot wykładu	Ilość godzin tygodniowo	Nazwisko wykładającego	Podpis ucznia

Poświadczam niniejszem, iż JP. Lippoman Władysław złożył prośbę o uwolnienie od opłaty czesnego na półrocze letnie r. szk. 1906/7 opartą na zasadach wyszczególnionych w 2 ustępie 1 § 15-go Ustawy o czesnem, i może być przeto wpisany prowizorycznie w poczet Uczniów Wydziału.

Kraków, dnia 19 kw 1907

Dziekan

M. P. Reed

Według dotyczących przepisów mają uczniowie wpisywać przedmioty naukowe do rodowodu i książeczek legitymacyjnych zupełnie tak, jak takowe w spisie wyrażone zostały.

Nie wolno jest wpisywać do jednej rubryki rodowodu lub książeczki nazwisk dwóch nauk; ale **każdy przedmiot powinien być wpisanym w osobnej przegródce.** Gdyby jedna stronica książeczki nie starczyła do zapisania wszystkich przedmiotów, których Uczeń w jednem półroczu słuchać zamierza, wtedy ma użyć dwóch stronic.

Przy wyliczaniu odczytów w rodowodzie ma być umieszczony własnoręczny podpis Ucznia w ostatniej rubryce obok nazwiska każdego Nauczyciela (§ 8. Ustawy naukowej z d. 1 października 1850 roku).

W rodowodzie i w książeczce legitymacyjnej, jako dokumentach urzędowych, są skrobanki zabronione.

Rok szk. 1907

RODOWÓD

Półrocze letnie

845

Nazwisko i imię ucznia	Jest uczniem zwyczajnym czy nadzwyczajnym	Oznaczenie Wydziału
Tadeusz Lubowski	nadzwycz.	rolniczy

Miejsce urodzenia	Wiek	Religia	Narodowość	Obywatelstwo	Mieszkanie w Krakowie
Warszawa	21	rz. kat.	Polak.	rossyjskie	ul.: dolne Młyny L. domu: 9.

Imię, zatrudnienie i miejsce zamieszkania ojca lub opiekuna: Henryk Lubowski doktor.

Oświadczenie się do służby wojskowej: uwolniony.

Zakład naukowy, w którym uczeń strawił ostatnie półrocze: Uniwersytet Jag.

Pobiera stypendyum z fundacyi: ..... rocznie k. ..... h. ..... udzielone przez ..... dekretem z dnia ..... L. .....

dla kwestury: wpisano w kwesturze 2012 pod Nr.: 12/5. 907. w dniu: Bibliot. K. 2

Na jakiej zasadzie uczeń żąda imatrykulacyi (inskrypcyi wpisu)

Zwrócono:		Pobrano:	
imatrykulacyjnej (wpisowego) K. ..... art.		imatrykulacyjnej (wpisowego) K. ..... art.	
laboratoryjnej ..... K. ..... art.		laboratoryjnej ..... K. ..... art.	
czesnego: K. ..... h. ..... art.		czesnego: K. 48 h. 30 art. 2012	
„ K. ..... h. ..... art.		„ K. ..... h. ..... art.	
„ K. ..... h. ..... art.		„ K. ..... h. ..... art.	
„ K. ..... h. ..... art.		„ K. ..... h. ..... art.	

Wykaz odczytów, na które uczeń uczęszczać zamierza.

Przedmiot wykładu:	Ilość godzin tygodniowo	Nazwisko wykładającego	Podpis ucznia
Fizyologia roślin	5	Pr. Godlewski	Tadeusz Lubowski
Botanika rolnicza	4	Pr. Janczewski	
Ćwiczenia botaniczne	2	Dr. Brzeziński	
Fizyologia zwierząt dom.	3	Pr. Siedlecki	
Chemia organiczna	5	Pr. Lehrann	
Zasady zoologii	3	Pr. Garbowski	
Wstęp do nauki gosp. wiejsk.	1	Pr. Rogóyski	
Repetytoryum z fiz. roślin	1	Pr. Godlewski	

846

Przedmiot wykładu	Ilość godzin tygodniowo	Nazwisko wykładającego	Podpis ucznia

Poświadczam niniejszem, iż JP. ..... złożył prośbę o uwolnienie od opłaty czesnego na półrocze ..... r. szk. 190 ..... opartą na zasadach wyszczególnionych w 2 ustępie 1 § 15-go Ustawy o czesnem, i może być przeto wpisany prowizorycznie w poczet Uczniów Wydziału.

Kraków, dnia ..... 190 .....

Dziekan

Według dotyczących przepisów mają uczniowie wpisywać przedmioty naukowe do rodowodu i książeczek legitymacyjnych zupełnie tak, jak takowe w spisie wyrażone zostały.

Nie wolno jest wpisywać do jednej rubryki rodowodu lub książeczki nazwisk dwóch nauk; ale **każdy przedmiot powinien być wpisanym w osobnej przegródce.** Gdyby jedna stronica książeczki nie starczyła do zapisania wszystkich przedmiotów, których Uczeń w jednem półroczu słuchać zamierza, wtedy ma użyć dwóch stronic.

Przy wyliczaniu odczytów w rodowodzie ma być umieszczony własnoręczny podpis Ucznia w ostatniej rubryce obok nazwiska każdego Nauczyciela (§ 8. Ustawy naukowej z d. 1 października 1850 roku).

W rodowodzie i w książeczce legitymacyjnej, jako dokumentach urzędowych, są skrobanki zabronione.

Rok szk. 1906/7

RODOWÓD

Półrocze II gie

847

Nazwisko i imię ucznia	Jest uczniem zwyczajnym czy nadzwyczajnym	Oznaczenie Wydziału
Stanisław Łoziński	nadzwyczajnym na prawach zwyczajnego	filozoficzny studjum rolnicze

Miejsce urodzenia	Wiek	Religia	Narodowość	Obywatelstwo	Mieszkanie w Krakowie
Chrystynówka	27	katolicka	Polak.	Szlachcic	ul.: L. domu:

Imię, zatrudnienie i miejsce zamieszkania ojca lub opiekuna	Łozówka, Kamil, obywatel ziemski
Oświadczenie się do służby wojskowej	
Zakład naukowy, w którym uczeń strawił ostatnie półrocze	Uniwersytet Jagielloński w Krakowie

Pobiera stypendyum z fundacyi: .....
rocznie k. ..... h. ..... udzielone przez .....
dekretem z dnia ..... L. .....

dla kwestury: wpisano w kwesturze pod Nr.: 2565 w dniu: 28/5. 907.

Na jakiej zasadzie uczeń żąda imatrykulacyi (inskrypcyi wpisu)

Bibliot. K. 2

Zwrócono:		Pobrano:	
dla kwestury tytułem taksy	imatrykulacyjnej (wpisowego) K. ..... art.	dla kwestury tytułem taksy	imatrykulacyjnej (wpisowego) K. ..... art. .....
	laboratoryjnej . . . . . K. ..... art.		laboratoryjnej . 48 . 30 K. ..... art. 2565
	czesnego: K. ..... h. ..... art.		czesnego: K. ..... h. ..... art. .....
	„ K. ..... h. ..... art.		„ K. ..... h. ..... art. .....
	„ K. ..... h. ..... art.		„ K. ..... h. ..... art. .....
	„ K. ..... h. ..... art.		„ K. ..... h. ..... art. .....

Wykaz odczytów, na które uczeń uczęszczać zamierza.

Przedmiot wykładu:	Ilość godzin tygodniowo	Nazwisko wykładającego	Podpis ucznia
Chemja organiczna	5	P. prof. dr. Schraum	
Botanika rolnicza	4	P. prof. dr. Janczewski	
Ćwiczenia botaniczne	2	P. prof. dr. Przeziński	
Fizyologja roślin	5	P. prof. dr. Godlewski	
Repetytoryum z fizyologji roślin	1	P. „ „ „	
Zasady zoologji	3	P. prof. dr. Gartowski	
Fizyologja zwierząt domowych	3	„ „ „ Siedlecki	

Wydziano w dyrekcyi studyum rolniczego
Dnia 24/5 907 Godlew

Przedmiot wykładu	Ilość godzin tygodniowo	Nazwisko wykładającego	Podpis ucznia

Poświadczam niniejszem, iż JP. ..... złożył prośbę o uwolnienie od opłaty czesnego na półrocze ..... r. szk. 190 ..... opartą na zasadach wyszczególnionych w 2 ustępie 1 § 15-go Ustawy o czesnem, i może być przeto wpisany prowizorycznie w poczet Uczniów Wydziału.

Kraków, dnia 28 Maja 1907

Dziekan

Imieniem Senatu Akademickiego zezwalam na wpis spóźniony.
Kraków d. 28. V. 907.

[signature]

Zgadzam się na spóźniony wpis na Stud. roln.
M. P. Rudzki

Według dotyczących przepisów mają uczniowie wpisywać przedmioty naukowe do rodowodu i książeczek legitymacyjnych zupełnie tak, jak takowe w spisie wyrażone zostały.

Nie wolno jest wpisywać do jednej rubryki rodowodu lub książeczki nazwisk dwóch nauk; ale **każdy przedmiot powinien być wpisanym w osobnej przegródce.** Gdyby jedna stronica książeczki nie starczyła do zapisania wszystkich przedmiotów, których Uczeń w jednem półroczu słuchać zamierza, wtedy ma użyć dwóch stronic.

Przy wyliczaniu odczytów w rodowodzie ma być umieszczony własnoręczny podpis Ucznia w ostatniej rubryce obok nazwiska każdego Nauczyciela (§ 8. Ustawy naukowej z d. 1 października 1850 roku).

W rodowodzie i w książeczce legitymacyjnej, jako dokumentach urzędowych, są skrobanki zabronione.

Rok szk. 190

RODOWÓD.

Półrocze: 849

Nazwisko i imię ucznia	Jest uczniem zwyczajnym czy nadzwyczajnym	Oznaczenie Wydziału
Norbert Ludziewicz	nadzwyczajny	St. Rolnicze

Miejsce urodzenia	Wiek	Religia	Narodowość	Poddaństwo	Mieszkanie w Krakowie
Litwa Kowieńska gub. maj Zośnice	24	Katolik	Polak	Rodyjskie	ul: Dębniki L. domu: 15

Imię, zatrudnienie i miejsce zamieszkania ojca lub opiekuna	Rolnik. Norbert. Zośnice Litwa
Oświadczenie się do służby wojskowej	Chorąży rezerwy
Zakład naukowy, w którym uczeń strawił ostatnie półrocze	Uniwersyt. Jagiellońskie

Pobiera stypendyum z fundacyi: —
rocznie k. — h. — udzielone przez —
dekretem z dnia — L. —

dla kwestury: wpisano w kwesturze pod Nr.: 217 w dniu: 4/4. 907.

Na jakiej zasadzie uczeń żąda imatrykulacyi (inskrypcyi wpisu) Indeks z zimowego ½ rocza

Bibliot. K. 2

Zwrócono:		Pobrano:	
imatrykulacyjnej (wpisowego)	K. ..... art.	imatrykulacyjnej (wpisowego)	K. ..... art. .....
laboratoryjnej	K. ..... art.	laboratoryjnej	K. ..... art. .....
czesnego:	K. ..... h. ..... art.	czesnego:	K. ..... h. ..... art. .....
„	K. ..... h. ..... art.	„	K. ..... h. ..... art. .....
„	K. ..... h. ..... art.	„	K. ..... h. ..... art. .....
„	K. ..... h. ..... art.	„	K. ..... h. ..... art. .....

dla kwestury — tytułem taksy

Uwolniony w całości

Wykaz odczytów, na które uczeń uczęszczać zamierza.

Przedmiot wykładu:	Ilość godzin tygodniowo	Nazwisko wykładającego	Podpis ucznia
Weterynarya	2	Nowak	Norbert Ludziewicz
Ćwiczenia z weterynaryi	1		
Nauka skarbowości	1	Leo	
Rachunkowość rolna i obrachun. gos.	2	Lubomirski	
Ćwiczenia z obrachunków gospodarsk.	2		
Rybactwo	2		
Melioracye rolne	2	Sikorski	
Technologia rolna	2	Stejnagraber	
Austryackie prawo państwowe i administ.	3	Rostworowski	
Leśnictwo	2	Nowicki	
Taksacya i organizacya	2	Sużycki	
Konwersat. z zarządu gospodarczego	2		
Konwersator. hodowlane	2	Klecki	
— „ — rolnicze	2	Rogóyski	
Demonstracye z ogrodnich	1	Brzesiński	

wydziano w dyrekcyi Studyum rolniczego dnia 17/3 907 Godlewski

850

Przedmiot wykładu:	Ilość godzin tygodniowo	Nazwisko wykładającego	Podpis ucznia

Poświadczam niniejszem, iż JP. ..... złożył prośbę o uwolnienie od opłaty czesnego na półrocze ..... r. szk. 190 ..... opartą na zasadach wyszczególnionych w 2 ustępie 1 § 15-go Ustawy o czesnem, i może być przeto wpisany prowizorycznie w poczet Uczniów Wydziału.

Kraków, dnia 190

Dziekan

Żorawski

Według dotyczących przepisów mają uczniowie wpisywać przedmioty naukowe do rodowodu i książeczek legitymacyjnych zupełnie tak, jak takowe w spisie wyrażone zostały.

Nie wolno jest wpisywać do jednej rubryki rodowodu lub książeczki nazwisk dwóch nauk; ale **każdy przedmiot powinien być wpisanym w osobnej przegródce.** Gdyby jedna stronica książeczki nie starczyła do zapisania wszystkich przedmiotów, których Uczeń w jednem półroczu słuchać zamierza, wtedy ma użyć dwóch stronic.

Przy wyliczaniu odczytów w rodowodzie ma być umieszczony własnoręczny podpis Ucznia w ostatniej rubryce obok nazwiska każdego Nauczyciela (§ 8. Ustawy naukowej z d. 1 października 1850 roku).

W rodowodzie i w książeczce legitymacyjnej, jako dokumentach urzędowych, są skrobanki zabronione.

Rok szk. 1906/7

RODOWÓD

Półrocze 6 tnie

851

Nazwisko i imię ucznia	Jest uczniem zwyczajnym czy nadzwyczajnym	Oznaczenie Wydziału
Witold-Józef Michalski	nadzwyczajn.	St. rolnicze

Miejsce urodzenia	Wiek	Religia	Narodowość	Obywatelstwo	Mieszkanie w Krakowie
Mohylów nad Dnieprem	30	R. Kat.	Polak	rossyjsk.	ul. Czerwony Prądnik L. domu Bocki

Imię, zatrudnienie i miejsce zamieszkania ojca lub opiekuna: Franciszek, ob. ziemski, poczta Grodzieńskiej gub., bielsk. powiatu wolny

Oświadczenie się do służby wojskowej

Zakład naukowy, w którym uczeń strawił ostatnie półrocze

Pobiera stypendyum z fundacyi: ..... rocznie k. ..... h. ..... udzielone przez ..... dekretem z dnia ..... L.

dla kwestury: wpisano w kwesturze pod Nr.: 1520 12/4. 907. w dniu: Bibliot. K. 1

Na jakiej zasadzie uczeń żąda imatrykulacyi (inskrypcyi wpisu)

Zwrócono:		Pobrano:	
imatrykulacyjnej (wpisowego) K. ..... art.		imatrykulacyjnej (wpisowego) K. 3 art. 1570	
laboratoryjnej ..... K. ..... art.		laboratoryjnej ..... K. ..... art.	
czesnego: K. ..... h. ..... art.		czesnego: K. 25 h. 20 art. 1570	
„ K. ..... h. ..... art.		„ K. ..... h. ..... art.	
„ K. ..... h. ..... art.		„ K. ..... h. ..... art.	
„ K. ..... h. ..... art.		„ K. ..... h. ..... art.	

dla kwestury tytułem taksy

Wykaz odczytów, na które uczeń uczęszczać zamierza.

Przedmiot wykładu:	Ilość godzin tygodniowo	Nazwisko wykładającego	Podpis ucznia
Botanika rolnicza	4	Janczewski	W. Michalski
Zasady zoologii	3	Garbowski	
Miernictwo i niwelacya	2	Sikorski	
Pszczelnictwo	1	Brzeziński	
Rybactwo	2		

852

Przedmiot wykładu	Ilość godzin tygodniowo	Nazwisko wykładającego	Podpis ucznia

Poświadczam niniejszem, iż JP. ..... złożył prośbę o uwolnienie od opłaty czesnego na półrocze ..... r. szk. 190 ..... opartą na zasadach wyszczególnionych w 2 ustępie 1 § 15-go Ustawy o czesnem, i może być przeto wpisany prowizorycznie w poczet Uczniów Wydziału.

Kraków, dnia ..... 190...

Dziekan

Według dotyczących przepisów mają uczniowie wpisywać przedmioty naukowe do rodowodu i książeczek legitymacyjnych zupełnie tak, jak takowe w spisie wyrażone zostały.

Nie wolno jest wpisywać do jednej rubryki rodowodu lub książeczki nazwisk dwóch nauk; ale **każdy przedmiot powinien być wpisanym w osobnej przegródce.** Gdyby jedna stronica książeczki nie starczyła do zapisania wszystkich przedmiotów, których Uczeń w jednem półroczu słuchać zamierza, wtedy ma użyć dwóch stronic.

Przy wyliczaniu odczytów w rodowodzie ma być umieszczony własnoręczny podpis Ucznia w ostatniej rubryce obok nazwiska każdego Nauczyciela (§ 8. Ustawy naukowej z d. 1 października 1850 roku).

W rodowodzie i w książeczce legitymacyjnej, jako dokumentach urzędowych, są skrobanki zabronione.

Rok szk. 190 [illegible]

RODOWÓD

853

Półrocze letnie

Nazwisko i imię ucznia	Jest uczniem zwyczajnym czy nadzwyczajnym	Oznaczenie Wydziału
Nazarzewski Mirosław	nadzwyczajny	filozoficzny (Studya Rolnicze)

Miejsce urodzenia	Wiek	Religia	Narodowość	Obywatelstwo	Mieszkanie w Krakowie
Pacanowek	25	R.-Kat.	polska	Rossyjskie	ul.: Poselska L. domu: 15

Imię, zatrudnienie i miejsce zamieszkania ojca lub opiekuna: (zmarły) Jan Rosja

Oświadczenie się do służby wojskowej: Zwolniony. (Podany rozpis)

Zakład naukowy, w którym uczeń strawił ostatnie półrocze: Wydział Filozoficzny Jagiellońskiego

Pobiera stypendyum z fundacyi: .....
rocznie k. ..... h. ..... udzielone przez .....
dekretem z dnia ..... L.

dla kwestury: wpisano w kwesturze pod Nr.: 1089 w dniu: 17/X. 907.
Bibliot. K. 2

Na jakiej zasadzie uczeń żąda imatrykulacyi (inskrypcyi wpisu)

dla kwestury tytułem taksy — Zwrócono:		dla kwestury tytułem taksy — Pobrano:	
imatrykulacyjnej (wpisowego)	K. ..... art.	imatrykulacyjnej (wpisowego)	K. ..... art. .....
laboratoryjnej	K. ..... art.	laboratoryjnej	K. ..... art. .....
czesnego:	K. ..... h. ..... art.	czesnego:	K. 46 h. 20 art. 1989
„	K. ..... h. ..... art.	„	K. ..... h. ..... art. .....
„	K. ..... h. ..... art.	„	K. ..... h. ..... art. .....
„	K. ..... h. ..... art.	„	K. ..... h. ..... art. .....

Wykaz odczytów, na które uczeń uczęszczać zamierza.

Przedmiot wykładu:	Ilość godzin tygodniowo	Nazwisko wykładającego	Podpis ucznia
Chemia organiczna	5	p. Schramm	
Botanika rolnicza	4	p. Jaczewski	
Ćwiczenia botaniczne	2	p. Jaczewski	
Fizjologia roślin	5	p. Sadlewski	
Zasady zoologji	3	p. Garbowski	
Fizjologja zwierząt domowych	3	p. Sedlecki	

Nr 2 z dn. 1 Października

w Studyum w Rydlówce dnia 17 X 907 Sedlecki

§§ 54

Przedmiot wykładu	Ilość godzin tygodniowo	Nazwisko wykładającego	Podpis ucznia

Poświadczam niniejszem, iż JP. ..... złożył prośbę o uwolnienie od opłaty czesnego na półrocze ..... r. szk. 190 ..... opartą na zasadach wyszczególnionych w 2 ustępie 1 § 15-go Ustawy o czesnem, i może być przeto wpisany prowizorycznie w poczet Uczniów Wydziału.

Kraków, dnia 18 Kw. 190 7

Dziekan

Pol. stwierdzenie
Moim przyjaciel
M. P. Rem

Według dotyczących przepisów mają uczniowie wpisywać przedmioty naukowe do rodowodu i książeczek legitymacyjnych zupełnie tak, jak takowe w spisie wyrażone zostały.

Nie wolno jest wpisywać do jednej rubryki rodowodu lub książeczki nazwisk dwóch nauk; ale **każdy przedmiot powinien być wpisanym w osobnej przegródce.** Gdyby jedna stronica książeczki nie starczyła do zapisania wszystkich przedmiotów, których Uczeń w jednem półroczu słuchać zamierza, wtedy ma użyć dwóch stronic.

Przy wyliczaniu odczytów w rodowodzie ma być umieszczony własnoręczny podpis Ucznia w ostatniej rubryce obok nazwiska każdego Nauczyciela (§ 8. Ustawy naukowej z d. 1 października 1850 roku).

W rodowodzie i w książeczce legitymacyjnej, jako dokumentach urzędowych, są skrobanki zabronione.

Rok szk. 190 6/7

RODOWÓD

Półrocze III 855

Nazwisko i imię ucznia	Jest uczniem zwyczajnym czy nadzwyczajnym	Oznaczenie Wydziału
Jerzy Morawski	nadzwyczajny	Filozoficzny St. Rolniczy

Miejsce urodzenia	Wiek	Religia	Narodowość	Obywatelstwo	Mieszkanie w Krakowie
Kr. Polskie	23	rz. Katol.	polsk.	Rosyjskie	ul.: Kurniki L. domu: 2-Ep

Imię, zatrudnienie i miejsce zamieszkania ojca lub opiekuna: Tadeusz Bobrowski inżynier Warszawa

Oświadczenie się do służby wojskowej:

Zakład naukowy, w którym uczeń strawił ostatnie półrocze: Uniwersytet Jagielloński w Krakowie

Pobiera stypendyum z fundacyi:
rocznie k. ..... h. ..... udzielone przez .....
dekretem z dnia ..... L. .....

dla kwestury: wpisano w kwesturze pod Nr.: 2557 w dniu: 27/5. 907.
Bibliot. K. 2

Na jakiej zasadzie uczeń żąda imatrykulacyi (inskrypcyi wpisu)

dla kwestury tytułem taksy — Zwrócono:
imatrykulacyjnej (wpisowego) K. ..... art. .....
laboratoryjnej . . . . . K. ..... art. .....
czesnego: K. ..... h. ..... art. .....
„ K. ..... h. ..... art. .....
„ K. ..... h. ..... art. .....
„ K. ..... h. ..... art. .....

dla kwestury tytułem taksy — Pobrano:
imatrykulacyjnej (wpisowego) K. ..... art. .....
laboratoryjnej . . . . . K. ..... art. .....
czesnego: K. 60.90 h. ..... art. 2557
„ K. ..... h. ..... art. .....
„ K. ..... h. ..... art. .....
„ K. ..... h. ..... art. .....

Wykaz odczytów, na które uczeń uczęszczać zamierza.

Przedmiot wykładu:	Ilość godzin tygodniowo	Nazwisko wykładającego	Podpis ucznia
Ogólna i nieorganiczna agrochemia	5	pr. dr. Rudzki	
~~Uzupełnienie matematyki~~	~~2~~	~~pr. dr. Jentys~~	
Ćwiczenia i wycieczki geologiczne	2	pr. dr. Krajewski	
Geologja rolnicza	2	tenże	
Meteorologja i klimatologja	2	pr. dr. Arctowski	
Botanika rolnicza cz. II	1	pr. dr. Breza	
Nauka o szkodnikach zwierzęcych	1	pr. dr. Kulczyński	
Ćwiczenia w oznaczaniu szkodników	1	tenże	
Hodowla zwierząt domowych	6	pr. dr. Kleczek	
Sprzęt rolniczy	1	pr. dr. Breza	
Miernictwo i niwelacja	2	pr. dr. Litwinow	
Ćwiczenia z inżynieryi rolniczej	3	tenże	
Orzecznictwo do sprzętu	1	tenże	
Ekonomja społeczna	3	pr. dr. Leo	

Jerzy Morawski

wydano na podstawie studyum rolniczego
Dnia 27/5. 907 Gutkowski

856

Przedmiot wykładu	Ilość godzin tygodniowo	Nazwisko wykładającego	Podpis ucznia

Poświadczam niniejszem, iż JP. ..... złożył prośbę o uwolnienie od opłaty czesnego na półrocze ..... r. szk. 190 ..... opartą na zasadach wyszczególnionych w 2 ustępie 1 § 15-go Ustawy o czesnem, i może być przeto wpisany prowizorycznie w poczet Uczniów Wydziału.

Kraków, dnia 27 maja 1907

Dziekan

Zgadam się na wpisanie prowizoryczne
M. P. Rud

Interim Senatu Akademickiego
zezwalam na wpis spóźniony.
Kraków d. 27. V. 907

Według dotyczących przepisów mają uczniowie wpisywać przedmioty naukowe do rodowodu i książeczek legitymacyjnych zupełnie tak, jak takowe w spisie wyrażone zostały.

Nie wolno jest wpisywać do jednej rubryki rodowodu lub książeczki nazwisk dwóch nauk; ale **każdy przedmiot powinien być wpisanym w osobnej przegródce.** Gdyby jedna stronica książeczki nie starczyła do zapisania wszystkich przedmiotów, których Uczeń w jednem półroczu słuchać zamierza, wtedy ma użyć dwóch stronic.

Przy wyliczaniu odczytów w rodowodzie ma być umieszczony własnoręczny podpis Ucznia w ostatniej rubryce obok nazwiska każdego Nauczyciela (§ 8. Ustawy naukowej z d. 1 października 1850 roku).

W rodowodzie i w książeczce legitymacyjnej, jako dokumentach urzędowych, są skrobanki zabronione.

Rok szk. 190 6/7.

RODOWÓD

Półrocze letnie

857

Nazwisko i imię ucznia				Jest uczniem zwyczajnym czy nadzwyczajnym	Oznaczenie Wydziału
Nowicki Ignacy				nadzwyczajny	filoz. Stud. rolu.
Miejsce urodzenia	**Wiek**	**Religia**	**Narodowość**	**Obywatelstwo**	**Mieszkanie w Krakowie**
Warszawa	23	rz.-kat.	Polak	rosyjskie	ul.: Lenartowicza L. domu: 7

Imię, zatrudnienie i miejsce zamieszkania ojca lub opiekuna: Stanisław, urzęd. sądowy, Warszawa

Oświadczenie się do służby wojskowej: uwolniony

Zakład naukowy, w którym uczeń strawił ostatnie półrocze: Studjum rolnicze Uczelni Jagiel.

Pobiera stypendyum z fundacyi:
rocznie k. ..... h. ..... udzielone przez
dekretem z dnia ..... L. .....

dla kwestury: wpisano w kwesturze pod Nr.: 2257 w dniu: 2014. 907.

Bibliot. K. 2

Na jakiej zasadzie uczeń żąda imatrykulacyi (inskrypcyi wpisu)

dla kwestury tytułem taksy	Zwrócono:	dla kwestury tytułem taksy	Pobrano:
	imatrykulacyjnej (wpisowego) K. ..... art.		imatrykulacyjnej (wpisowego) K. ..... art. .....
	laboratoryjnej . . . . . K. ..... art.		laboratoryjnej . 65 . . K. ..... art. .....
	czesnego: K. ..... h. ..... art.		czesnego: K. 65 h. 10 art. 2257
	„ K. ..... h. ..... art.		„ K. ..... h. ..... art. .....
	„ K. ..... h. ..... art.		„ K. ..... h. ..... art. .....
	„ K. ..... h. ..... art.		„ K. ..... h. ..... art. .....

Wykaz odczytów, na które uczeń uczęszczać zamierza.

Przedmiot wykładu:	Ilość godzin tygodniowo	Nazwisko wykładającego	Podpis ucznia
1) Miernictwo i niwelacja	2	Prof. Dr. Sikorski.	Ignacy Nowicki
2) Ćwiczenia z inżynierji rolniczej	3		
3) O maszynach do sprzętu	1		
4) Ogólna i szczegółowa uprawa roślin	5	Prof. Dr. Rogóyski	
5) Hodowla zwierząt domowych	5	Prof. Dr. Kleeberg	
6) Geologja rolnicza	2	Prof. Dr. Krajewski	
7) Ćwiczenia i wycieczki geologiczne	2	Prof. Dr. Krajewski	
8) Meteorologja i klimatologja	2	Prof. Dr. Czerny	
9) Rzecznictwo	1	Doc. pr. Brzeziński	
10) Patologja roślin	1		
11) Nauka o narzędziach rolniczych	1	Prof. z. Dr. Tulczyński	
12) Ćwiczenia w obsłudze narzędzi	1		
13) Ekonomja społeczna	3	Prof. Dr. Leo	
14) Historja socjalizmu	1	Prof. Dr. St. Pawlicki	

Ze skutkiem od Zimy i Studjum stwierdza
dnia 24/4 1907 Godlewski

Przedmiot wykładu	Ilość godzin tygodniowo	Nazwisko wykładającego	Podpis ucznia

Poświadczam niniejszem, iż JP. ..... złożył prośbę o uwolnienie od opłaty czesnego na półrocze ..... r. szk. 190 ..... opartą na zasadach wyszczególnionych w 2 ustępie 1 § 15-go Ustawy o czesnem, i może być przeto wpisany prowizorycznie w poczet Uczniów Wydziału.

Kraków, dnia ..... 190 .....

Dziekan

Według dotyczących przepisów mają uczniowie wpisywać przedmioty naukowe do rodowodu i książeczek legitymacyjnych zupełnie tak, jak takowe w spisie wyrażone zostały.

Nie wolno jest wpisywać do jednej rubryki rodowodu lub książeczki nazwisk dwóch nauk; ale **każdy przedmiot powinien być wpisanym w osobnej przegródce.** Gdyby jedna stronica książeczki nie starczyła do zapisania wszystkich przedmiotów, których Uczeń w jednem półroczu słuchać zamierza, wtedy ma użyć dwóch stronic.

Przy wyliczaniu odczytów w rodowodzie ma być umieszczony własnoręczny podpis Ucznia w ostatniej rubryce obok nazwiska każdego Nauczyciela (§ 8. Ustawy naukowej z d. 1 października 1850 roku).

W rodowodzie i w książeczce legitymacyjnej, jako dokumentach urzędowych, są skrobanki zabronione.

Rok szk. 1907

RODOWÓD

Półrocze II

Nazwisko i imię ucznia	Jest uczniem zwyczajnym czy nadzwyczajnym	Oznaczenie Wydziału
Olszki Stefan	nadzwyczajnym	rolniczy

Miejsce urodzenia	Wiek	Religia	Narodowość	Obywatelstwo	Mieszkanie w Krakowie
Nowy-Dwór (woj.) Kr. Polskie	22	rzym. Kat.	polak	rosyjskie	ul.: Wolska L. domu: 9 parter

Imię, zatrudnienie i miejsce zamieszkania ojca lub opiekuna: Bronisław, obywatel ziemski. Nowy-Dwór Kr. Polskie.

Oświadczenie się do służby wojskowej: potrowy 1907 r.

Zakład naukowy, w którym uczeń strawił ostatnie półrocze: studjum rolnicze Uniwers. Jagiellońskiego.

Pobiera stypendyum z fundacyi: —
rocznie k. — h. — udzielone przez —
dekretem z dnia — L. —

dla kwestury: wpisano w kwesturze pod Nr.: 2389 w dniu: 20/X. 907.

Bibliot. K. 2

Na jakiej zasadzie uczeń żąda imatrykulacyi (inskrypcyi wpisu)

dla kwestury tytułem taksy — Zwrócono:		dla kwestury tytułem taksy — Pobrano:	
imatrykulacyjnej (wpisowego)	K. ..... art.	imatrykulacyjnej (wpisowego)	K. ..... art. .....
laboratoryjnej	K. ..... art.	laboratoryjnej	K. ..... art. .....
czesnego:	K. ..... h. ..... art.	czesnego:	K. 60. h. 90. art. 2209
„	K. ..... h. ..... art.	„	K. ..... h. ..... art. .....
„	K. ..... h. ..... art.	„	K. ..... h. ..... art. .....
„	K. ..... h. ..... art.	„	K. ..... h. ..... art. .....

Wykaz odczytów, na które uczeń uczęszczać zamierza.

Przedmiot wykładu:	Ilość godzin tygodniowo	Nazwisko wykładającego	Podpis ucznia
Ogólna i szczegółowa uprawa roślin	5	P. Dr. Rogóyski	
~~obserwacje powschodowe~~	~~2~~	„ „ Tomtya	
geologja rolnicza	2	„ „ Kajnocha	
ćwiczenia i wycieczki geologiczne	2	„ „ —	
hodowla zwierząt domowych	6	„ „ Kluchi	
meteorologja i klimatologja	2	„ „ Berny	
nauka o szkodnikach zwierzęcych	1	„ „ Kulczyński	
ćwiczenia w oznaczaniu szkod. zwier.	1	„ „ —	
ekonomja spółdzielcza cz. II i polityka agrar.	3	„ „ Leo	
pszczelnictwo	1	Ob. pr. Brzeziński	
miernictwo i niwelacja	2	P. Dr. St. Koroly	
ćwiczenia z inwentaryzacji rolniczej	3	„ „ —	
o maszynach do sprzętu	1	„ „ —	

Stefan Olszki

ex. Przyznaje dyplom rolniczy Kraków 25/VI 907 Goetel

760

Przedmiot wykładu	Ilość godzin tygodniowo	Nazwisko wykładającego	Podpis ucznia

Poświadczam niniejszem, iż JP. ..... złożył prośbę o uwolnienie od opłaty czesnego na półrocze ..... r. szk. 190 ..... opartą na zasadach wyszczególnionych w 2 ustępie 1 § 15-go Ustawy o czesnem, i może być przeto wpisany prowizorycznie w poczet Uczniów Wydziału.

Kraków, dnia 25 Kw 190 7

Dziekan

Zgłosić się na piśmiony mis
M. P. Rutz

Według dotyczących przepisów mają uczniowie wpisywać przedmioty naukowe do rodowodu i książeczek legitymacyjnych zupełnie tak, jak takowe w spisie wyrażone zostały.

Nie wolno jest wpisywać do jednej rubryki rodowodu lub książeczki nazwisk dwóch nauk; ale **każdy przedmiot powinien być wpisanym w osobnej przegródce.** Gdyby jedna stronica książeczki nie starczyła do zapisania wszystkich przedmiotów, których Uczeń w jednem półroczu słuchać zamierza, wtedy ma użyć dwóch stronic.

Przy wyliczaniu odczytów w rodowodzie ma być umieszczony własnoręczny podpis Ucznia w ostatniej rubryce obok nazwiska każdego Nauczyciela (§ 8. Ustawy naukowej z d. 1 października 1850 roku).

W rodowodzie i w książeczce legitymacyjnej, jako dokumentach urzędowych, są skrobanki zabronione.

Rok szk. 190 7

RODOWÓD

Półrocze letnie

861

Nazwisko i imię ucznia	Jest uczniem zwyczajnym czy nadzwyczajnym	Oznaczenie Wydziału
Wincenty Onengowski	nadzwyczajny	rolniczy

Miejsce urodzenia	Wiek	Religia	Narodowość	Obywatelstwo	Mieszkanie w Krakowie
Płock	23	Katolicz	Polak	rosyjski	ul.: L. domu:

Imię, zatrudnienie i miejsce zamieszkania ojca lub opiekuna: Stanisław - z kn[illegible]

Oświadczenie się do służby wojskowej:

Zakład naukowy, w którym uczeń strawił ostatnie półrocze:

Pobiera stypendyum z fundacyi:
rocznie k. ..... h. ..... udzielone przez
dekretem z dnia ..... L.

dla kwestury: wpisano w kwesturze pod Nr.: 1214. 907. w dniu: Bibliot. K.

Na jakiej zasadzie uczeń żąda imatrykulacyi (inskrypcyi wpisu)

dla kwestury tytułem taksy — Zwrócono:
imatrykulacyjnej (wpisowego) K. ..... art. .....
laboratoryjnej . . . . . K. ..... art. .....
czesnego: K. ..... h. ..... art. .....
„ K. ..... h. ..... art. .....
„ K. ..... h. ..... art. .....
„ K. ..... h. ..... art. .....

dla kwestury tytułem taksy — Pobrano:
imatrykulacyjnej (wpisowego) K. ..... art. .....
laboratoryjnej . . . . . K. ..... art. .....
czesnego: K. 63 h. — art. 1554
„ K. ..... h. ..... art. .....
„ K. ..... h. ..... art. .....
„ K. ..... h. ..... art. .....

Wykaz odczytów, na które uczeń uczęszczać zamierza.

Przedmiot wykładu:	Ilość godzin tygodniowo	Nazwisko wykładającego	Podpis ucznia
Ogólna i nieregółowa uprawa	5	pr. Rogoyski	
~~Owoce roślin jadalnych~~	~~2~~	~~pr. Jadyn~~	
Gelogia rolnicza	2		
Ćwiczenia i wycieczki geologiczne	2	pr. Szajnocha	
Meteorologia i klimatologia	2		
Ćwiczenia i wycieczki rolnicze	3	pr. Sokorski	
Owady szkodliwe do sprzętu	1		
Hodowla zwierząt domowych	6	pr. Kleeki	
Nauka o chorobach zwierząt	1		
Ćwiczenia w oznaczaniu chorób	1	pr. Kulczyński	
Ekonomika społeczna	3	pr. Leo	
Przemysłowe	1		
Fizjologia	1	pr. Brzeski	
Meteorologia i klimatologia	2	pr. Crevy	

Wpisano w Dyrekcyi Kwestury Odnia 16/4 907 Gudera

Przedmiot wykładu	Ilość godzin tygodniowo	Nazwisko wykładającego	Podpis ucznia

Poświadczam niniejszem, iż JP. ..... złożył prośbę

o uwolnienie od opłaty czesnego na półrocze ..... r. szk. 190 ..... opartą na zasadach wyszczególnionych w 2 ustępie 1° § 15-go Ustawy o czesnem, i może być przeto wpisany prowizorycznie w poczet Uczniów Wydziału.

Kraków, dnia ..... 190 .....

Dziekan

Według dotyczących przepisów mają uczniowie wpisywać przedmioty naukowe do rodowodu i książeczek legitymacyjnych zupełnie tak, jak takowe w spisie wyrażone zostały.

Nie wolno jest wpisywać do jednej rubryki rodowodu lub książeczki nazwisk dwóch nauk; ale **każdy przedmiot powinien być wpisanym w osobnej przegródce.** Gdyby jedna stronica książeczki nie starczyła do zapisania wszystkich przedmiotów, których Uczeń w jednem półroczu słuchać zamierza, wtedy ma użyć dwóch stronic.

Przy wyliczaniu odczytów w rodowodzie ma być umieszczony własnoręczny podpis Ucznia w ostatniej rubryce obok nazwiska każdego Nauczyciela (§ 8. Ustawy naukowej z d. 1 października 1850 roku).

W rodowodzie i w książeczce legitymacyjnej, jako dokumentach urzędowych, są skrobanki zabronione.

Rok szk. 190~~7~~

RODOWÓD

Półrocze letnie

Nazwisko i imię ucznia	Jest uczniem zwyczajnym czy nadzwyczajnym	Oznaczenie Wydziału
Zdzisław Diarowski	nadzwyczajnym	St. rolnicze

Miejsce urodzenia	Wiek	Religia	Narodowość	Obywatelstwo	Mieszkanie w Krakowie
Śmiesowo	23	Katolicka	Polak	rosyjskie	ul.: Rzeźnicza L. domu: 14

Imię, zatrudnienie i miejsce zamieszkania ojca lub opiekuna: Aleksander Zdzisławski Ziemianin Gub. Piotrkowska Bronicze

Oświadczenie się do służby wojskowej: —

Zakład naukowy, w którym uczeń strawił ostatnie półrocze:

Pobiera stypendyum z fundacyi: .....

rocznie k. ..... h. ..... udzielone przez .....

dekretem z dnia ..... L. .....

dla kwestury: wpisano w kwesturze pod Nr.: 2776 w dniu: 20/4. 907. Bibliot. K.

Na jakiej zasadzie uczeń żąda imatrykulacyi (inskrypcyi wpisu)

	Zwrócono:	Pobrano:
dla kwestury tytułem taksy	imatrykulacyjnej (wpisowego) K. ..... art.	imatrykulacyjnej (wpisowego) K. ..... art. .....
	laboratoryjnej . . . . . K. ..... art.	laboratoryjnej . 42 — . . K. ..... art. .....
	czesnego: K. ..... h. ..... art.	czesnego: K. ..... h. ..... art. 2521
	„ K. ..... h. ..... art.	„ K. ..... h. ..... art. .....
	„ K. ..... h. ..... art.	„ K. ..... h. ..... art. .....
	„ K. ..... h. ..... art.	„ K. ..... h. ..... art. .....

Wykaz odczytów, na które uczeń uczęszczać zamierza.

Przedmiot wykładu	Ilość godzin tygodniowo	Nazwisko wykładającego	Podpis ucznia
Fizyologja roślin	5	Dr. St. Pawlewski	
Chemia organiczna	5	Dr. W. Szredzki	
Botanika rolnicza	4	Dr. J. Jaworowski	
Zasady zoologji	3	Dr. W. Garbowski	
Fizyologja Zwierząt domowych	3	Dr. St. Siedlecki	
			Zdzisław Diarowski

na dziano na Egzekucji Studyum wstępnego
Dn 7 22/6 1907 Gaska

864

Przedmiot wykładu	Ilość godzin tygodniowo	Nazwisko wykładającego	Podpis ucznia

Poświadczam niniejszem, iż JP. ..... złożył prośbę o uwolnienie od opłaty czesnego na półrocze ..... r. szk. 190 ..... opartą na zasadach wyszczególnionych w 2 ustępie 1 § 15-go Ustawy o czesnem, i może być przeto wpisany prowizorycznie w poczet Uczniów Wydziału.

Kraków, dnia 25 Kw 1907

Dziekan

Zgadzam się na spóźniony wpis
M. P. Rudz

Według dotyczących przepisów mają uczniowie wpisywać przedmioty naukowe do rodowodu i książeczek legitymacyjnych zupełnie tak, jak takowe w spisie wyrażone zostały.

Nie wolno jest wpisywać do jednej rubryki rodowodu lub książeczki nazwisk dwóch nauk; ale **każdy przedmiot powinien być wpisanym w osobnej przegródce.** Gdyby jedna stronica książeczki nie starczyła do zapisania wszystkich przedmiotów, których Uczeń w jednem półroczu słuchać zamierza, wtedy ma użyć dwóch stronic.

Przy wyliczaniu odczytów w rodowodzie ma być umieszczony własnoręczny podpis Ucznia w ostatniej rubryce obok nazwiska każdego Nauczyciela (§ 8. Ustawy naukowej z d. 1 października 1850 roku).

W rodowodzie i w książeczce legitymacyjnej, jako dokumentach urzędowych, są skrobanki zabronione.

Rok szk. 190 6/7

RODOWÓD

Półrocze letnie

wolne 865

Nazwisko i imię ucznia	Jest uczniem zwyczajnym czy nadzwyczajnym	Oznaczenie Wydziału
Parczewski Michał	Nadzwycz.	Filozoficz.

Miejsce urodzenia	Wiek	Religia	Narodowość	Obywatelstwo	Mieszkanie w Krakowie
Zalesie Białoruś.	28	R. Katolicka	Polak	Rosyjskie	ul. Zakrzówek L. domu: 95.

Imię, zatrudnienie i miejsce zamieszkania ojca lub opiekuna: Paweł. mieszka we Mścisław. - stary.

Oświadczenie się do służby wojskowej: „Praporszczyk zapas. arm. Rosyjsk.

Zakład naukowy, w którym uczeń strawił ostatnie półrocze: Uniwer. Jagiellońskie.

Pobiera stypendyum z fundacyi: ——
rocznie k. —— h. —— udzielone przez ——
dekretem z dnia —— L.

dla kwestury: wpisano w kwesturze pod Nr.: 916 w dniu: 11/4. 907.

Na jakiej zasadzie uczeń żąda imatrykulacyi (inskrypcyi wpisu)

Bibliot. K. 2

Zwrócono:
dla kwestury — tytułem taksy:
imatrykulacyjnej (wpisowego) K. ..... art. .....
laboratoryjnej . . . . . K. ..... art. .....
czesnego: K. ..... h. ..... art. .....
„ K. ..... h. ..... art. .....
„ K. ..... h. ..... art. .....
„ K. ..... h. ..... art. .....

Pobrano:
dla kwestury — tytułem taksy:
imatrykulacyjnej (wpisowego) K. ..... art. .....
laboratoryjnej . . . . . K. ..... art. .....
czesnego: K. ..... h. ..... art. .....
„ K. ..... h. ..... art. .....
„ K. ..... h. ..... art. .....
„ K. ..... h. ..... art. .....

Uwolniony w całości

Wykaz odczytów, na które uczeń uczęszczać zamierza.

Przedmiot wykładu:	Ilość godzin tygodniowo	Nazwisko wykładającego	Podpis ucznia
Ogól. i szczeg. upr. rośl.	5	Rogóysk.	Michał Parczewski
O nawoz. pomocniczych	2	P.D. Jentys	
Geol. rolnicza	2	P.D. Szajnocha	
Ćwicz. i wycieczk. geologicz.	2		
Meteorolog. i klimatologia	2	P.D. Czerny	
Patologia roślin	1	P.D. Brzezin.	
Pszczelnictwo	1		
Nauka o szkodnik. zwierz.	1	P.D. Kulczyn.	
Ćwicz. w oznaz. szkod. zw.	1		
Hodowla zw. domowych	6	P.D. Klecki	
Miernictwo i niewelacya	2	P.D. Sikorski	
Ćwiczenia z inżyn. roln.	3		
O maszynach do sprzętu	1		
Ekonomia społeczna	3	P.D. Leo	
~~Ćwiczenia z chemii rolnej~~	~~9~~	~~P.D. Godlewski~~	

Uwolniony w całości

41

866

Przedmiot wykładu	Ilość godzin tygodniowo	Nazwisko wykładającego	Podpis ucznia

Poświadczam niniejszem, iż JP. ..... złożył prośbę o uwolnienie od opłaty czesnego na półrocze ..... r. szk. 190 ..... opartą na zasadach wyszczególnionych w 2 ustępie 1 § 15-go Ustawy o czesnem, i może być przeto wpisany prowizorycznie w poczet Uczniów Wydziału.

Kraków, dnia 1 Kwie 190 7

Dziekan
w. P. Rudz

Według dotyczących przepisów mają uczniowie wpisywać przedmioty naukowe do rodowodu i książeczek legitymacyjnych zupełnie tak, jak takowe w spisie wyrażone zostały.

Nie wolno jest wpisywać do jednej rubryki rodowodu lub książeczki nazwisk dwóch nauk; ale **każdy przedmiot powinien być wpisanym w osobnej przegródce.** Gdyby jedna stronica książeczki nie starczyła do zapisania wszystkich przedmiotów, których Uczeń w jednem półroczu słuchać zamierza, wtedy ma użyć dwóch stronic.

Przy wyliczaniu odczytów w rodowodzie ma być umieszczony własnoręczny podpis Ucznia w ostatniej rubryce obok nazwiska każdego Nauczyciela (§ 8. Ustawy naukowej z d. 1 października 1850 roku).

W rodowodzie i w książeczce legitymacyjnej, jako dokumentach urzędowych, są skrobanki zabronione.

867

Rok szk. 1906/7

RODOWÓD.

Półrocze: II

Nazwisko i imię ucznia	Jest uczniem zwyczajnym czy nadzwyczajnym	Oznaczenie Wydziału
Ludostaw Piątkowski	Nadzwyczajn	filozofia st. rolnicze

Miejsce urodzenia	Wiek	Religia	Narodowość	Poddaństwo	Mieszkanie w Krakowie
Stara-Osota Ukraina	22	R-kat.	Polak	Rosyjsk	ul: Jabłonowskich L. domu: 20

Imię, zatrudnienie i miejsce zamieszkania ojca lub opiekuna: Antoni Piątkowski agronom Ryszkanówka Besarab. gub. Rosya

Oświadczenie się do służby wojskowej:

Zakład naukowy, w którym uczeń strawił ostatnie półrocze: Wszechnica Jagiellońska

Pobiera stypendyum z fundacyi: ..... rocznie k. ..... h. ..... udzielone przez ..... dekretem z dnia ..... L. .....

dla kwestury: wpisano w kwesturze pod Nr.: 2384 w dniu: 27/4. 907. Bibliot. K. 2

Na jakiej zasadzie uczeń żąda imatrykulacyi (inskrypcyi wpisu)

dla kwestury tytułem taksy — Zwrócono:		dla kwestury tytułem taksy — Pobrano:	
imatrykulacyjnej (wpisowego)	K. ..... art.	imatrykulacyjnej (wpisowego)	K. ..... art. ..... uwolniony w połowie
laboratoryjnej	K. ..... art.	laboratoryjnej	K. ..... art. .....
czesnego:	K. ..... h. ..... art.	czesnego:	K. 21 h. — art. 2364
„	K. ..... h. ..... art.	„	K. ..... h. ..... art. .....
„	K. ..... h. ..... art.	„	K. ..... h. ..... art. .....
„	K. ..... h. ..... art.	„	K. ..... h. ..... art. .....

Wykaz odczytów, na które uczeń uczęszczać zamierza.

Przedmiot wykładu:	Ilość godzin tygodniowo	Nazwisko wykładającego	Podpis ucznia
Chemia organiczna	5	Dr Szramm	Piątkowski
Botanika rolnicza	4	Dr Jancewski	
Fizyologia roślin	5	Dr Sodowski	
Fizyologia zwierz. domow	3	Dr Siedlecki	
Zasady zoologii	3	Dr Garbowski	
~~Wstęp do nauki gospodarstwa~~	1	Dr Rogóyski	

Na dowód tego podpis własny
Dr Zdzisław Godlewski

868

Przedmiot wykładu:	Ilość godzin tygodniowo	Nazwisko wykładającego	Podpis ucznia

Poświadczam niniejszem, iż JP. ..... złożył prośbę o uwolnienie od opłaty czesnego na półrocze ..... r. szk. 190 ..... opartą na zasadach wyszczególnionych w 2 ustępie 1 § 15-go Ustawy o czesnem, i może być przeto wpisany prowizorycznie w poczet Uczniów Wydziału.

Kraków, dnia 26 Kw 1907

Dziekan

Zgodnie ze zmianą wpisu
Dziek. M. P. Rey

Według dotyczących przepisów mają uczniowie wpisywać przedmioty naukowe do rodowodu i książeczek legitymacyjnych zupełnie tak, jak takowe w spisie wyrażone zostały.

Nie wolno jest wpisywać do jednej rubryki rodowodu lub książeczki nazwisk dwóch nauk; ale **każdy przedmiot powinien być wpisanym w osobnej przegródce.** Gdyby jedna stronica książeczki nie starczyła do zapisania wszystkich przedmiotów, których Uczeń w jednem półroczu słuchać zamierza, wtedy ma użyć dwóch stronic.

Przy wyliczaniu odczytów w rodowodzie ma być umieszczony własnoręczny podpis Ucznia w ostatniej rubryce obok nazwiska każdego Nauczyciela (§ 8. Ustawy naukowej z d. 1 października 1850 roku).

W rodowodzie i w książeczce legitymacyjnej, jako dokumentach urzędowych, są skrobanki zabronione.

Rok szk. 1907

RODOWÓD

869 Półrocze VI

Nazwisko i imię ucznia	Jest uczniem zwyczajnym czy nadzwyczajnym	Oznaczenie Wydziału
Piotrowski Michał	nadzwyczajny zpotwierdz.	filozoficzny Stud. rolnicze

Miejsce urodzenia	Wiek	Religia	Narodowość	Obywatelstwo	Mieszkanie w Krakowie
Królestwo Polskie	24	Rz. Kat.	Polak	rosyjskie	ul.: Batorego l. domu: 25

Imię, zatrudnienie i miejsce zamieszkania ojca lub opiekuna: Michał Piotrowski obywatel ziemski zamieszkały w Królestwie Polskiem wydz. Radomszczański uwłaszczony

Oświadczenie się do służby wojskowej:

Zakład naukowy, w którym uczeń strawił ostatnie półrocze: Uniwersytet Jagielloński

Pobiera stypendyum z fundacyi:
rocznie k. ..... h. ..... udzielone przez .....
dekretem z dnia ..... L.

dla kwestury: wpisano w kwesturze pod Nr.: 2451 215. 907. w dniu: Bibliot. K. 2

Na jakiej zasadzie uczeń żąda imatrykulacyi (inskrypcyi wpisu)

dla kwestury tytułem taksy	Zwrócono:	dla kwestury tytułem taksy	Pobrano:
	imatrykulacyjnej (wpisowego) K. ..... art.		imatrykulacyjnej (wpisowego) K. ..... art. .....
	laboratoryjnej . . . . . K. ..... art.		laboratoryjnej . . . . . K. ..... art. .....
	czesnego: K. ..... h. ..... art.		czesnego: K. 50 h. 00 art. 2433
	„ K. ..... h. ..... art.		„ K. ..... h. ..... art. .....
	„ K. ..... h. ..... art.		„ K. ..... h. ..... art. .....
	„ K. ..... h. ..... art.		„ K. ..... h. ..... art. .....

Wykaz odczytów, na które uczeń uczęszczać zamierza.

Przedmiot wykładu:	Ilość godzin tygodniowo	Nazwisko wykładającego	Podpis ucznia
Konwersatoryum zupełne	2	pr. Dr. Rogóyski	Michał Piotrowski
Konwersatoryum hodowlane	2	pr. Dr. Klecki	
Rachunkowość rolnicza i ćwiczenia	4	pr. Dr Lubomyski	
Taksacya i organizacya	2	pr. Dr. Turczyński	
Konwersatoryum z zakresu	2		
Prawo państwowe	3	pr. Dr Rostworowski	
Ćwiczenia melioracyjne	2	pr. inż. Dr Kossuth	
Nauka skarbowości	1	pr. Dr Lew	
Weterynarya i demonstracye	3	pr. Dr. Nowak	
Technologya Rolnicza	2	pr. Dr Steingraber	
Rybactwo	2	pr. Dr Kłobukowski	
Leśnictwo	2	pr. nadleśniczy warunkowo	
Demonstracye z zakresu	1	pr. Doc. Prażmowski przepisano	

wpisano w Dyrekcyi i skreślono wtórnie
Dnia 21/5 1908 Godlewski

870

Przedmiot wykładu	Ilość godzin tygodniowo	Nazwisko wykładającego	Podpis ucznia

Poświadczam niniejszem, iż JP. ..... złożył prośbę o uwolnienie od opłaty czesnego na półrocze ..... r. szk. 190 ..... opartą na zasadach wyszczególnionych w 2 ustępie 1 § 15-go Ustawy o czesnem, i może być przeto wpisany prowizorycznie w poczet Uczniów Wydziału.

Kraków, dnia ..... 190...

Dziekan

Według dotyczących przepisów mają uczniowie wpisywać przedmioty naukowe do rodowodu i książeczek legitymacyjnych zupełnie tak, jak takowe w spisie wyrażone zostały.

Nie wolno jest wpisywać do jednej rubryki rodowodu lub książeczki nazwisk dwóch nauk; ale **każdy przedmiot powinien być wpisanym w osobnej przegródce.** Gdyby jedna stronica książeczki nie starczyła do zapisania wszystkich przedmiotów, których Uczeń w jednem półroczu słuchać zamierza, wtedy ma użyć dwóch stronic.

Przy wyliczaniu odczytów w rodowodzie ma być umieszczony własnoręczny podpis Ucznia w ostatniej rubryce obok nazwiska każdego Nauczyciela (§ 8. Ustawy naukowej z d. 1 października 1850 roku).

W rodowodzie i w książeczce legitymacyjnej, jako dokumentach urzędowych, są skrobanki zabronione.

Rok szk. 1907

RODOWÓD

Półrocze letnie

881

Nazwisko i imię ucznia	Jest uczniem zwyczajnym czy nadzwyczajnym	Oznaczenie Wydziału
Władysław Pląskowski	nadzwyczajnym	filoz. (stud. roln.)

Miejsce urodzenia	Wiek	Religia	Narodowość	Obywatelstwo	Mieszkanie w Krakowie
Grodowo (Król. Pols.)	20	rzym.-kat.	polak	rosyjskie	ul.: Strzelecka L. domu: 11

Imię, zatrudnienie i miejsce zamieszkania ojca lub opiekuna	Karol, Grodowo (Król. Polskie) obywatel ziemski
Oświadczenie się do służby wojskowej	stara się o ulgę do 27go roku życia
Zakład naukowy, w którym uczeń strawił ostatnie półrocze	C.k. Uniwersytet krakowski

Pobiera stypendyum z fundacyi: .....
rocznie k. ..... h. ..... udzielone przez .....
dekretem z dnia ..... L. .....

dla kwestury: wpisano w kwesturze 1968 pod Nr.: 1514. 907. w dniu: Bibliot. K. 2

Na jakiej zasadzie uczeń żąda imatrykulacyi (inskrypcyi wpisu) wiza za ostatnie półrocze

Zwrócono: (dla kwestury / tytułem taksy)	Pobrano: (dla kwestury / tytułem taksy)
imatrykulacyjnej (wpisowego) K. ..... art.	imatrykulacyjnej (wpisowego) K. ..... art. .....
laboratoryjnej . . . . . K. ..... art.	laboratoryjnej . . . . . K. ..... art. .....
czesnego: K. ..... h. ..... art.	czesnego: K. 48 h. 30 art. 1968
„ K. ..... h. ..... art.	„ K. ..... h. ..... art. .....
„ K. ..... h. ..... art.	„ K. ..... h. ..... art. .....
„ K. ..... h. ..... art.	„ K. ..... h. ..... art. .....

Wykaz odczytów, na które uczeń uczęszczać zamierza.

Przedmiot wykładu:	Ilość godzin tygodniowo	Nazwisko wykładającego	Podpis ucznia
Chemia organiczna	5	pr. Dr. Schramm	Pląskowski
Botanika rolnicza	4	pr. Dr. Janczewski	Pląskowski
Ćwiczenia botaniczne	2	doc. pryw. Brzeziński	Pląskowski
Fizyologia roślin	5	pr. Dr. Godlewski	Pląskowski
Zasady zoologii	3	pr. Dr. Garbowski	Pląskowski
Fizyologia zwierząt domowych	3	pr. Dr. Siedlecki	Pląskowski
Repetytoryum z fizyologii roślin	1	pr. Dr. Godlewski	Pląskowski

wydano w dyrekcyi studyum rolniczego
Dn. 18/11 907 Godlewski

Przedmiot wykładu	Ilość godzin tygodniowo	Nazwisko wykładającego	Podpis ucznia

Poświadczam niniejszem, iż JP. ..... złożył prośbę o uwolnienie od opłaty czesnego na półrocze ..... r. szk. 190 ..... opartą na zasadach wyszczególnionych w 2 ustępie 1 § 15-go Ustawy o czesnem, i może być przeto wpisany prowizorycznie w poczet Uczniów Wydziału.

Kraków, dnia ..... 190 .....

Dziekan

Według dotyczących przepisów mają uczniowie wpisywać przedmioty naukowe do rodowodu i książeczek legitymacyjnych zupełnie tak, jak takowe w spisie wyrażone zostały.

Nie wolno jest wpisywać do jednej rubryki rodowodu lub książeczki nazwisk dwóch nauk; ale **każdy przedmiot powinien być wpisanym w osobnej przegródce.** Gdyby jedna stronica książeczki nie starczyła do zapisania wszystkich przedmiotów, których Uczeń w jednem półroczu słuchać zamierza, wtedy ma użyć dwóch stronic.

Przy wyliczaniu odczytów w rodowodzie ma być umieszczony własnoręczny podpis Ucznia w ostatniej rubryce obok nazwiska każdego Nauczyciela (§ 8. Ustawy naukowej z d. 1 października 1850 roku).

W rodowodzie i w książeczce legitymacyjnej, jako dokumentach urzędowych, są skrobanki zabronione.

Rok szk. 190 6/7

RODOWÓD

Półrocze letnie

863

Nazwisko i imię ucznia	Jest uczniem zwyczajnym czy nadzwyczajnym	Oznaczenie Wydziału
Włodzimierz Podhorski	nadzwyczajnym	filozof. II. rok.

Miejsce urodzenia	Wiek	Religia	Narodowość	Obywatelstwo	Mieszkanie w Krakowie
Koncla gub. Kijów	23	Rzymsko Katolicka	polak	podany rosyjski	ul.: Zielona L. domu: 4

Imię, zatrudnienie i miejsce zamieszkania ojca lub opiekuna: Piotr Podhorski w Zemienczyźnie Gubernia Kijowskiej obywatel ziemski

Oświadczenie się do służby wojskowej: —

Zakład naukowy, w którym uczeń strawił ostatnie półrocze: uniwersytet jagielloński

Pobiera stypendyum z fundacyi:
rocznie k. ..... h. ..... udzielone przez
dekretem z dnia ..... L.

dla kwestury: wpisano w kwesturze pod Nr.: 1295 w dniu: 12/4. 907. Bibliot. K. 2

Na jakiej zasadzie uczeń żąda imatrykulacyi (inskrypcyi wpisu)

dla kwestury tytułem taksy — Zwrócono:
imatrykulacyjnej (wpisowego) K. ..... art. .....
laboratoryjnej . . . . . K. ..... art. .....
czesnego: K. ..... h. ..... art. .....
„ K. ..... h. ..... art. .....
„ K. ..... h. ..... art. .....
„ K. ..... h. ..... art. .....

dla kwestury tytułem taksy — Pobrano:
imatrykulacyjnej (wpisowego) K. ..... art. .....
laboratoryjnej . . . . . K. ..... art. .....
czesnego: K. 38.80 h. ..... art. 1295
„ K. ..... h. ..... art. .....
„ K. ..... h. ..... art. .....
„ K. ..... h. ..... art. .....

Wykaz odczytów, na które uczeń uczęszczać zamierza.

Przedmiot wykładu:	Ilość godzin tygodniowo	Nazwisko wykładającego	Podpis ucznia
Rachunkowość rolnicza i obrachunki	2	Dr. P. Lubowski	
Ćwiczenia w obrachunkach gospodarskich	2	"	
Organizacya gospodarstwa wiejskiego i taks	2	P. D. Turczyński	
Konwersatoryum z zakresu gospodar.	2	"	
Konwersatoryum rolnicze	2	Rogoyski	
Konwersatoryum hodowlane	2	P. D. Klecki	
Ćwiczenia w melioracyach rolniczych	2	P. D. Sikorski	
Encyklopedya rolnictwa	2	P. D. Nowicki	
Demonstracye z ogrodownictwa	1	P. D. Brzeziński	
Weterynarya części II	2	P. D. Nowak	
Demonstracye weterynaryjne	1	"	
Rybactwo	2		
Technologia rolnicza	2	P. D. Heinzel	
Austryjackie prawo przemysłowe i administ	3	P. D. Rostworowski	
Nauka skarbowości	1	P. D. Leo.	

Włodzimierz Podhorski

wydano za dyplomy i książkę ratunkową
Dn 11/4 917 Gwalter

874

Przedmiot wykładu	Ilość godzin tygodniowo	Nazwisko wykładającego	Podpis ucznia

Poświadczam niniejszem, iż JP. ..... złożył prośbę o uwolnienie od opłaty czesnego na półrocze ..... r. szk. 190 ..... opartą na zasadach wyszczególnionych w 2 ustępie 1 § 15-go Ustawy o czesnem, i może być przeto wpisany prowizorycznie w poczet Uczniów Wydziału.

Kraków, dnia ..... 190 ....

Dziekan

Według dotyczących przepisów mają uczniowie wpisywać przedmioty naukowe do rodowodu i książeczek legitymacyjnych zupełnie tak, jak takowe w spisie wyrażone zostały.

Nie wolno jest wpisywać do jednej rubryki rodowodu lub książeczki nazwisk dwóch nauk; ale **każdy przedmiot powinien być wpisanym w osobnej przegródce.** Gdyby jedna stronica książeczki nie starczyła do zapisania wszystkich przedmiotów, których Uczeń w jednem półroczu słuchać zamierza, wtedy ma użyć dwóch stronic.

Przy wyliczaniu odczytów w rodowodzie ma być umieszczony własnoręczny podpis Ucznia w ostatniej rubryce obok nazwiska każdego Nauczyciela (§ 8. Ustawy naukowej z d. 1 października 1850 roku).

W rodowodzie i w książeczce legitymacyjnej, jako dokumentach urzędowych, są skrobanki zabronione.

Rok szk. 1907

RODOWÓD

Półrocze letnie

885

Nazwisko i imię ucznia	Jest uczniem zwyczajnym czy nadzwyczajnym	Oznaczenie Wydziału
Michał Pomykalski	nadzwyczajny	filozoficzny st. rolnicze

Miejsce urodzenia	Wiek	Religia	Narodowość	Obywatelstwo	Mieszkanie w Krakowie
Leszczany Lub. gub.	25	Rzymsko Kat.	polak	rosyjskie	ul.: Smolewskiego L. domu: 11

Imię, zatrudnienie i miejsce zamieszkania ojca lub opiekuna	Władysław Poletyło obywatel Leszczany Lubelskiej gub.
Oświadczenie się do służby wojskowej	—
Zakład naukowy, w którym uczeń strawił ostatnie półrocze	Stypendyum rolnicze Uniw. Jagiell.

Pobiera stypendyum z fundacyi: .....
rocznie k. ..... h. ..... udzielone przez .....
dekretem z dnia ..... L. .....

dla kwestury: wpisano w kwesturze pod Nr.: 1983 w dniu: 16/4. 907.

Na jakiej zasadzie uczeń żąda imatrykulacyi (inskrypcyi wpisu)

Bibliot. K. 2

Zwrócono:		Pobrano:	
imatrykulacyjnej (wpisowego) K. ..... art.		imatrykulacyjnej (wpisowego) K. ..... art.	
laboratoryjnej ..... K. ..... art.		laboratoryjnej ..... K. ..... art.	
czesnego: K. ..... h. ..... art.		czesnego: K. 37 h. 80 art. 1983	
„ K. ..... h. ..... art.		„ K. ..... h. ..... art.	
„ K. ..... h. ..... art.		„ K. ..... h. ..... art.	
„ K. ..... h. ..... art.		„ K. ..... h. ..... art.	

dla kwestury — tytułem taksy

Wykaz odczytów, na które uczeń uczęszczać zamierza.

Przedmiot wykładu:	Ilość godzin tygodniowo	Nazwisko wykładającego	Podpis ucznia
Rachunkowość rolnicza	2	prof. emeryt. Lubomirski	Michał Pomykalski
Ćwiczenia w obrachunkach gospod.	2		
Organizacya gospodarstw i taksacyi	2	prof. Dr Surzycki	
Konwersatoryum z zarządu	2		
Konwersatoryum rolnicze	2	prof. Dr Rogóyski	
Demonstracye z ogrodownictwa	1	Doc. prywat. Brzeziński	
Konwersat. hodowlane	2	prof. Dr Klecki	
Weterynarya część II	2	prof. Dr Nowak	
Demonstracye weterynaryjne	1		
Rybactwo	2		

wydziano w dyrekcyi Studyum rolnicze dn. 19/4 907 Godlewski

Przedmiot wykładu	Ilość godzin tygodniowo	Nazwisko wykładającego	Podpis ucznia

Poświadczam niniejszem, iż JP. ..... złożył prośbę o uwolnienie od opłaty czesnego na półrocze ..... r. szk. 190 ..... opartą na zasadach wyszczególnionych w 2 ustępie 1 § 15-go Ustawy o czesnem, i może być przeto wpisany prowizorycznie w poczet Uczniów Wydziału.

Kraków, dnia 18 Ku ..... 190 ....

Dziekan

Coll. zdržane
można przyjść
Lukasz

Według dotyczących przepisów mają uczniowie wpisywać przedmioty naukowe do rodowodu i książeczek legitymacyjnych zupełnie tak, jak takowe w spisie wyrażone zostały.

Nie wolno jest wpisywać do jednej rubryki rodowodu lub książeczki nazwisk dwóch nauk; ale **każdy przedmiot powinien być wpisanym w osobnej przegródce.** Gdyby jedna stronica książeczki nie starczyła do zapisania wszystkich przedmiotów, których Uczeń w jednem półroczu słuchać zamierza, wtedy ma użyć dwóch stronic.

Przy wyliczaniu odczytów w rodowodzie ma być umieszczony własnoręczny podpis Ucznia w ostatniej rubryce obok nazwiska każdego Nauczyciela (§ 8. Ustawy naukowej z d. 1 października 1850 roku).

W rodowodzie i w książeczce legitymacyjnej, jako dokumentach urzędowych, są skrobanki zabronione.

Rok szk. 190 6/7

RODOWÓD

Półrocze Letnie

Nazwisko i imię ucznia	Jest uczniem zwyczajnym czy nadzwyczajnym	Oznaczenie Wydziału
Ponikowski Wacław	Nadzwyczajny	Stud: Rolnicze

Miejsce urodzenia	Wiek	Religia	Narodowość	Obywatelstwo	Mieszkanie w Krakowie
Warszawa	22 l.	Rzymsko Katolicka	Polska	Rosyjskie	ul.: Szpitalna L. domu

Imię, zatrudnienie i miejsce zamieszkania ojca lub opiekuna: Cezary Ponikowski. Obywatel ziemski. Warszawa. Krakowskie-Przedm: 7

Oświadczenie się do służby wojskowej:

Zakład naukowy, w którym uczeń strawił ostatnie półrocze: Stud. Rolnicze Uniw: Jagiell:

Pobiera stypendyum z fundacyi: ..... rocznie k. ..... h. ..... udzielone przez ..... dekretem z dnia ..... L. .....

dla kwestury: wpisano w kwestuze pod Nr.: 2074/907. w dniu: Bibliot. K.

Na jakiej zasadzie uczeń żąda imatrykulacyi (inskrypcyi wpisu): Index

dla kwestury tytułem taksy	Zwrócono:	dla kwestury tytułem taksy	Pobrano:
	imatrykulacyjnej (wpisowego) K. ..... art.		imatrykulacyjnej (wpisowego) K. ..... art. .....
	laboratoryjnej . . . . . K. ..... art.		laboratoryjnej . . . . . K. ..... art. .....
	czesnego: K. ..... h. ..... art.		czesnego: K. 28. h. 80 art. 2127.
	„ K. ..... h. ..... art.		„ K. ..... h. ..... art. .....
	„ K. ..... h. ..... art.		„ K. ..... h. ..... art. .....
	„ K. ..... h. ..... art.		„ K. ..... h. ..... art. .....

Wykaz odczytów, na które uczeń uczęszczać zamierza.

Przedmiot wykładu:	Ilość godzin tygodniowo	Nazwisko wykładającego	Podpis ucznia
Rachunkowość rolnicza	2	Wł. Lubowski	Wacław Ponikowski
Ćwiczenia w obrachunkach gospod:	2	„	
Organizacya gosp: i taksacya dóbr	2	Gunycki	
Konwersatoryum z zakresu	2	„	
Konwersatoryum rolnicze	2	Rogóyski	
Ćwiczenia w melioracyach rolu:	2	Tikorski	
Encyklopedya leśnictwa	2	Nowicki	
Demonstracye z ogrodnictwa	1	Brzeziński	
Konwersatoryum hodowlane	2	Kilechi	
Weterynarya	2	Nowak	
Demonstracye weterynaryjne	1	„	
Rybactwo	2	„	
Technologia rolnicza	2	Steingraber	
Austryackie prawo państwowe	3	Rostworowski	
Skarbowość	1	Leo	

wo Dziekanat Wydziału Lekarskiego
Dn 27/X 06 Gorlicz

Przedmiot wykładu	Ilość godzin tygodniowo	Nazwisko wykładającego	Podpis ucznia

Poświadczam niniejszem, iż JP. ..... złożył prośbę o uwolnienie od opłaty czesnego na półrocze ..... r. szk. 190 ..... opartą na zasadach wyszczególnionych w 2 ustępie 1 § 15-go Ustawy o czesnem, i może być przeto wpisany prowizorycznie w poczet Uczniów Wydziału.

Kraków, dnia 23. Kw. 1907

Dziekan

Zgadzam się na prowizoryczny wpis

M. P. Rektor

Według dotyczących przepisów mają uczniowie wpisywać przedmioty naukowe do rodowodu i książeczek legitymacyjnych zupełnie tak, jak takowe w spisie wyrażone zostały.

Nie wolno jest wpisywać do jednej rubryki rodowodu lub książeczki nazwisk dwóch nauk; ale **każdy przedmiot powinien być wpisanym w osobnej przegródce.** Gdyby jedna stronica książeczki nie starczyła do zapisania wszystkich przedmiotów, których Uczeń w jednem półroczu słuchać zamierza, wtedy ma użyć dwóch stronic.

Przy wyliczaniu odczytów w rodowodzie ma być umieszczony własnoręczny podpis Ucznia w ostatniej rubryce obok nazwiska każdego Nauczyciela (§ 8. Ustawy naukowej z d. 1 października 1850 roku).

W rodowodzie i w książeczce legitymacyjnej, jako dokumentach urzędowych, są skrobanki zabronione.

Rok szk. 190 6/7

RODOWÓD

Półrocze letnie

Nazwisko i imię ucznia	Jest uczniem zwyczajnym czy nadzwyczajnym	Oznaczenie Wydziału
Stanisław Radziejowski	nadzwyczajny	St: Rolnicze

Miejsce urodzenia	Wiek	Religia	Narodowość	Obywatelstwo	Mieszkanie w Krakowie
w Tereszki Podole – rosyja	28.	Katolik	Polak	P: Rosyja	ul.: Graniczna L. domu: 17

Imię, zatrudnienie i miejsce zamieszkania ojca lub opiekuna: Władysław Radziejowski – Tereszki Podol. ros.

Oświadczenie się do służby wojskowej: —

Zakład naukowy, w którym uczeń strawił ostatnie półrocze: Uniwersytet Jagielloński

Pobiera stypendyum z fundacyi:
rocznie k. ..... h. ..... udzielone przez .....
dekretem z dnia ..... L. .....

dla kwestury: wpisano w kwesturze pod Nr.: 1997 w dniu: 18/4. 907.

Bibliot. K. 2

Na jakiej zasadzie uczeń żąda imatrykulacyi (inskrypcyi wpisu)

dla kwestury tytułem taksy	Zwrócono:			Pobrano:		
	imatrykulacyjnej (wpisowego)	K.	art.	K.	6	art. 1997
	laboratoryjnej	K.	art.	K.		art. 1997
	czesnego:	K.	h. ..... art.	K. 99	h. 80	art. 1997
	„	K.	h. ..... art.	K.	h.	art.
	„	K.	h. ..... art.	K.	h.	art.
	„	K.	h. ..... art.	K.	h.	art.

Wykaz odczytów, na które uczeń uczęszczać zamierza.

Przedmiot wykładu:	Ilość godzin tygodniowo	Nazwisko wykładającego	Podpis ucznia
Ogólny i doświadczalny wprowadzenie rolnictwa	5	P: Rogójski	Stanisław Radziejowski
O nawozach pomocniczych	2	P: Jentys.	
Geologia rolnicza	2		
Ćwiczenia i wycieczki geologiczne	2	P: Szajnocha	
Ćwiczenia w chemii rolniczej	9	P: Goetlewski	
Meteorologia i Klimatyka	2	P: Czerny	
Nauka o szkodnikach roślinnych	1	P: Kulczyński	
Ćwiczenia w oznaczaniu szkodników roślin	1		
Hodowla zwierząt domowych	6	P: Klecki	
Przemysł rolniczy	1	Doc: Brzeziński	
Melioracja i niwelacja	2		
Ćwiczenia w chemii rolniczej	3.	P: Lityński	
O maszynach do uprawy	1		
Ćwiczenia sprzężone	3	P: Leo.	

Zgadzam się na wpisanie przedmiotu Ogólna nauka rolnicza na prośbę Radziejowskiego Stanisława

Dnia 18/4. 907 Goetel

Przedmiot wykładu	Ilość godzin tygodniowo	Nazwisko wykładającego	Podpis ucznia

Poświadczam niniejszem, iż JP. ..... złożył prośbę o uwolnienie od opłaty czesnego na półrocze ..... r. szk. 190 ..... opartą na zasadach wyszczególnionych w 2 ustępie 1 § 15-go Ustawy o czesnem, i może być przeto wpisany prowizorycznie w poczet Uczniów Wydziału.

Kraków, dnia 18 Kw. 190...

Dziekan

Według dotyczących przepisów mają uczniowie wpisywać przedmioty naukowe do rodowodu i książeczek legitymacyjnych zupełnie tak, jak takowe w spisie wyrażone zostały.

Nie wolno jest wpisywać do jednej rubryki rodowodu lub książeczki nazwisk dwóch nauk; ale **każdy przedmiot powinien być wpisanym w osobnej przegródce.** Gdyby jedna stronica książeczki nie starczyła do zapisania wszystkich przedmiotów, których Uczeń w jednem półroczu słuchać zamierza, wtedy ma użyć dwóch stronic.

Przy wyliczaniu odczytów w rodowodzie ma być umieszczony własnoręczny podpis Ucznia w ostatniej rubryce obok nazwiska każdego Nauczyciela (§ 8. Ustawy naukowej z d. 1 października 1850 roku).

W rodowodzie i w książeczce legitymacyjnej, jako dokumentach urzędowych, są skrobanki zabronione.

Rok szk. 190[illegible]

RODOWÓD

Półrocze letn.

Nazwisko i imię ucznia	Jest uczniem zwyczajnym czy nadzwyczajnym	Oznaczenie Wydziału
Rapacki Jan	zwyczajny	fil. (rok)

Miejsce urodzenia	Wiek	Religia	Narodowość	Obywatelstwo	Mieszkanie w Krakowie
Dobrzań (Kl. Rz.)	24	rz.-kat.	Polak	austr.	ul.: Batorego L. domu: Mickiew. 18.

Imię, zatrudnienie i miejsce zamieszkania ojca lub opiekuna: Brat Wład. Rapacki Doktór Filozofii w Radomiu p. Radomsko

Oświadczenie się do służby wojskowej: [illegible]

Zakład naukowy, w którym uczeń strawił ostatnie półrocze: Gimn. Jagiell.

Pobiera stypendyum z fundacyi: ..... rocznie k. ..... h. ..... udzielone przez ..... dekretem z dnia ..... L. .....

dla kwestury: wpisano w kwesturze pod Nr.: 1114 w dniu: 12/4. 907.

Na jakiej zasadzie uczeń żąda imatrykulacyi (inskrypcyi wpisu): Ubóstwo egzam. paszt. Bibliot. K.

dla kwestury tytułem taksy — Zwrócono:		dla kwestury tytułem taksy — Pobrano:	
imatrykulacyjnej (wpisowego)	K. ..... art.	imatrykulacyjnej (wpisowego)	K. ..... art. .....
laboratoryjnej	K. ..... art.	laboratoryjnej	K. ..... art. .....
czesnego:	K. ..... h. ..... art.	czesnego:	K. ..... h. ..... art. ..... Uwolniony w całości
„	K. ..... h. ..... art.	„	K. ..... h. ..... art. .....
„	K. ..... h. ..... art.	„	K. ..... h. ..... art. .....
„	K. ..... h. ..... art.	„	K. ..... h. ..... art. .....

Wykaz odczytów, na które uczeń uczęszczać zamierza.

Przedmiot wykładu:	Ilość godzin tygodniowo	Nazwisko wykładającego	Podpis ucznia
Ornamentacja ponowczesna	2	dr Jouk	
Architektura i rzeźba	2	dr Schmidt	
Archeologia do Sprzętów	1	4	
Ćwicz. z rysunku roln.	3		
Ekonomika spółdzielcza	3	dr Leo	
Spółdzielnictwo rolnicze	3	dr Rojecki	
Źródła towaroznawstwa	6	dr Kleeberg	
Meteorologia i klimatologia	2	dr Czerny	
Praktykum	1	dr Brzozowski	
Paleontologia roln.	1		
Geologia roln.	2	dr Laguna	
Ćwicz. geologiczne	2	4	
Nauka o rudach. towaroznawstwo	1	dr Kulczyński	
Ćwicz. w oznaczaniu rud	1	11	

Jan Rapacki

Wpisano w Dziekanacie Wydziału Roln. Dnia 11/4 907 Czeder

887

Przedmiot wykładu	Ilość godzin tygodniowo	Nazwisko wykładającego	Podpis ucznia

Poświadczam niniejszem, iż JP. Rapacki Jan złożył prośbę o uwolnienie od opłaty czesnego na półrocze letnie r. szk. 1907 opartą na zasadach wyszczególnionych w 2 ustępie 1 § 15-go Ustawy o czesnem, i może być przeto wpisany prowizorycznie w poczet Uczniów Wydziału.

Kraków, dnia 11/IV 1907

Dziekan

M. P. Reed

Według dotyczących przepisów mają uczniowie wpisywać przedmioty naukowe do rodowodu i książeczek legitymacyjnych zupełnie tak, jak takowe w spisie wyrażone zostały.

Nie wolno jest wpisywać do jednej rubryki rodowodu lub książeczki nazwisk dwóch nauk; ale **każdy przedmiot powinien być wpisanym w osobnej przegródce.** Gdyby jedna stronica książeczki nie starczyła do zapisania wszystkich przedmiotów, których Uczeń w jednem półroczu słuchać zamierza, wtedy ma użyć dwóch stronic.

Przy wyliczaniu odczytów w rodowodzie ma być umieszczony własnoręczny podpis Ucznia w ostatniej rubryce obok nazwiska każdego Nauczyciela (§ 8. Ustawy naukowej z d. 1 października 1850 roku).

W rodowodzie i w książeczce legitymacyjnej, jako dokumentach urzędowych, są skrobanki zabronione.

Rok szk. 1906/7

RODOWÓD.

883

Półrocze: letnie

Nazwisko i imię ucznia	Jest uczniem zwyczajnym czy nadzwyczajnym	Oznaczenie Wydziału
Zygmunt Rdułtowski	Nadzwyczajnym	filozof-rolniczy

Miejsce urodzenia	Wiek	Religia	Narodowość	Poddaństwo	Mieszkanie w Krakowie
Czernichów-Górny	24	Rzym-Kat.	Polak	Rosyjskie	ul: Zyblikiewicza L. domu: 12 I

Imię, zatrudnienie i miejsce zamieszkania ojca ~~lub opiekuna~~	Eugenjusz Rdułtowski Czernichów Górny
Oświadczenie się do służby wojskowej	zwolniony
Zakład naukowy, w którym uczeń strawił ostatnie półrocze	Wydz. rolniczy Uniw. Jagiell.

Pobiera stypendyum z fundacyi: .....
rocznie k. ..... h. ..... udzielone przez .....
dekretem z dnia ..... L. .....

dla kwestury: wpisano w kwesturze pod Nr.: 2446 w dniu: 4/5. 907.

Bibliot. K. 2

Na jakiej zasadzie uczeń żąda imatrykulacyi (inskrypcyi wpisu)

dla kwestury tytułem taksy	Zwrócono:			dla kwestury tytułem taksy	Pobrano:		
	imatrykulacyjnej (wpisowego)	K.	art.		imatrykulacyjnej (wpisowego)	K.	art.
	laboratoryjnej	K.	art.		laboratoryjnej	K.	art.
	czesnego: K.	h.	art.		czesnego: K. 63	h. —	art. 2446
	„ K.	h.	art.		„ K.	h.	art.
	„ K.	h.	art.		„ K.	h.	art.
	„ K.	h.	art.		„ K.	h.	art.

Wykaz odczytów, na które uczeń uczęszczać zamierza.

Przedmiot wykładu:	Ilość godzin tygodniowo	Nazwisko wykładającego	Podpis ucznia
~~O nawozach pomocniczych~~	~~2~~	~~Jentys~~	
Ekonomia społeczna. Część II.	3	Leo	
Ogólna i szczegółowa uprawa roślin	5	Rogoyski	
Geologia rolnicza	2.	Szajnocha	
Ćwiczenia i wycieczki geologiczne	2	„	
~~Ćwiczenia z chemii rolniczej~~	~~9~~	~~Godlewski~~	
Meteorologia i klimatologia	2	Czerny	
Patologia roślin część II	1	Brzeziński	
Nauka o szkodnikach zwierzęcych	1	Kulczyński	
Ćwiczenia w oznaczaniu szkodników zwierzęcych	1	„	
Hodowla zwierząt domowych	6	Klecki	
Pszczelnictwo	1	Brzeziński	
Miernictwo i niwelacya	2	Sikorski	
Ćwiczenia z inżynieryi rolniczej	3	„	
O maszynach do sprzętu	1	„	Z. Rdułtowski

wydziano w dyrekcyi studyum rolniczego
Dnia 30/4 907 Godlew

884

Przedmiot wykładu:	Ilość godzin tygodniowo	Nazwisko wykładającego	Podpis ucznia

Poświadczam niniejszem, iż JP. ..... złożył prośbę o uwolnienie od opłaty czesnego na półrocze ..... r. szk. 190 ..... opartą na zasadach wyszczególnionych w 2 ustępie 1 § 15-go Ustawy o czesnem, i może być przeto wpisany prowizorycznie w poczet Uczniów Wydziału.

Kraków, dnia 3 Maja 1907

Dziekan

Zgadzam się na spóźniony wpis
M. P. Rudy

Według dotyczących przepisów mają uczniowie wpisywać przedmioty naukowe do rodowodu i książeczek legitymacyjnych zupełnie tak, jak takowe w spisie wyrażone zostały.

Nie wolno jest wpisywać do jednej rubryki rodowodu lub książeczki nazwisk dwóch nauk; ale **każdy przedmiot powinien być wpisanym w osobnej przegródce.** Gdyby jedna stronica książeczki nie starczyła do zapisania wszystkich przedmiotów, których Uczeń w jednem półroczu słuchać zamierza, wtedy ma użyć dwóch stronic.

Przy wyliczaniu odczytów w rodowodzie ma być umieszczony własnoręczny podpis Ucznia w ostatniej rubryce obok nazwiska każdego Nauczyciela (§ 8. Ustawy naukowej z d. 1 października 1850 roku).

W rodowodzie i w książeczce legitymacyjnej, jako dokumentach urzędowych, są skrobanki zabronione.

Rok szk. 1907 — **RODOWÓD** — 885 — Półrocze I

Nazwisko i imię ucznia	Jest uczniem zwyczajnym czy nadzwyczajnym	Oznaczenie Wydziału
Aleksander Regulski	nadzwyczajny	filozof. (rolnicy)

Miejsce urodzenia	Wiek	Religia	Narodowość	Obywatelstwo	Mieszkanie w Krakowie
Podole rosyjskie	22	rzymsko-kat.	Polak	Rosyjskie	ul.: L. domu: Rakowiecka

Imię, zatrudnienie i miejsce zamieszkania ojca lub opiekuna: Henryk Regulski P. Woronowicz, gub. Pa. w Kalinowce

Oświadczenie się do służby wojskowej: 1906

Zakład naukowy, w którym uczeń strawił ostatnie półrocze:

Pobiera stypendyum z fundacyi: ..... rocznie k. ..... h. ..... udzielone przez ..... dekretem z dnia ..... L.

dla kwestury: wpisano w kwesturze pod Nr.: 658 w dniu: 10/4. 907.

Bibliot. K. 2

Na jakiej zasadzie uczeń żąda imatrykulacyi (inskrypcyi wpisu)

Zwrócono: (dla kwestury, tytułem taksy)	Pobrano: (dla kwestury, tytułem taksy)
imatrykulacyjnej (wpisowego) K. ..... art.	imatrykulacyjnej (wpisowego) K. ..... art. .....
laboratoryjnej ..... K. ..... art.	laboratoryjnej ..... K. ..... art. .....
czesnego: K. ..... h. ..... art.	czesnego: K. 58 h. 80 art. 658
„ K. ..... h. ..... art.	„ K. ..... h. ..... art. .....
„ K. ..... h. ..... art.	„ K. ..... h. ..... art. .....
„ K. ..... h. ..... art.	„ K. ..... h. ..... art. .....

Wykaz odczytów, na które uczeń uczęszczać zamierza.

Przedmiot wykładu:	Ilość godzin tygodniowo	Nazwisko wykładającego	Podpis ucznia
Rachunkowość rolnicza i obrachunkowość gospod.	2	Br. Lubomyski	
Ćwiczenia w obrachunkach gospod.	2		
Organizacya gospodarstw i taksacye dóbr	2	Br. Sunycki	
Konwersatoryum z zarządu	2		
Konwersatoryum rolnicze	2	Br. Rogóyski	
Ćwiczenia w melioracyach rolnych	2	Br. Sikorski	
Encyklopedya leśnictwa	2	Br. Nowicki	
Demonstracye z ogrodnictwa	1	Br. Brzeziński	
Konwersatoryum hodowlane	2	Br. Klecki	
Weterynarya	2	Br. Nowak	
Demonstracye weterynaryjne	1		
Rybactwo	2		
Technologia rolnicza	2	Br. Steingraber	
Nauka skarbowości	1	Br. Leo	
Austryackie prawo państwa i administracyjne	3	Br. Rostworowski	

Aleksander Regulski

wydziano w dyrekcyi studyum rolniczego dnia 10/4 907 Godlewski

886

Przedmiot wykładu	Ilość godzin tygodniowo	Nazwisko wykładającego	Podpis ucznia

Poświadczam niniejszem, iż JP. ..... złożył prośbę o uwolnienie od opłaty czesnego na półrocze ..... r. szk. 190 ..... opartą na zasadach wyszczególnionych w 2 ustępie 1 § 15-go Ustawy o czesnem, i może być przeto wpisany prowizorycznie w poczet Uczniów Wydziału.

Kraków, dnia ..... 190....

Dziekan

Według dotyczących przepisów mają uczniowie wpisywać przedmioty naukowe do rodowodu i książeczek legitymacyjnych zupełnie tak, jak takowe w spisie wyrażone zostały.

Nie wolno jest wpisywać do jednej rubryki rodowodu lub książeczki nazwisk dwóch nauk; ale **każdy przedmiot powinien być wpisanym w osobnej przegródce.** Gdyby jedna stronica książeczki nie starczyła do zapisania wszystkich przedmiotów, których Uczeń w jednem półroczu słuchać zamierza, wtedy ma użyć dwóch stronic.

Przy wyliczaniu odczytów w rodowodzie ma być umieszczony własnoręczny podpis Ucznia w ostatniej rubryce obok nazwiska każdego Nauczyciela (§ 8. Ustawy naukowej z d. 1 października 1850 roku).

W rodowodzie i w książeczce legitymacyjnej, jako dokumentach urzędowych, są skrobanki zabronione.

887

Rok szk. 1906/07

RODOWÓD.

Półrocze: VI [letnie]

Nazwisko i imię ucznia	Jest uczniem zwyczajnym czy nadzwyczajnym	Oznaczenie Wydziału
Rosen Ignacy	nadzwyczajny	stud. rolnicze

Miejsce urodzenia	Wiek	Religia	Narodowość	Poddaństwo	Mieszkanie w Krakowie
					ul: św. Gertrudy L. domu: 14

Imię, zatrudnienie i miejsce zamieszkania ojca lub opiekuna	—
Oświadczenie się do służby wojskowej	—
Zakład naukowy, w którym uczeń strawił ostatnie półrocze	—

Pobiera stypendyum z fundacyi: —
rocznie k. — h. — udzielone przez —
dekretem z dnia — L.

dla kwestury: wpisano w kwesturze pod Nr.: 41 w dniu: 28/III. 907.

Bibliot. K. 2

Na jakiej zasadzie uczeń żąda imatrykulacyi (inskrypcyi wpisu): Książeczka legit. Uniw. Jagiel.

Zwrócono:		Pobrano:	
imatrykulacyjnej (wpisowego) K. ..... art.		imatrykulacyjnej (wpisowego) K. ..... art.	
laboratoryjnej ..... K. ..... art.		laboratoryjnej ..... K. ..... art.	
czesnego: K. ..... h. ..... art.		czesnego: K. ..... h. ..... art.	
„ K. ..... h. ..... art.		„ K. ..... h. ..... art.	
„ K. ..... h. ..... art.		„ K. ..... h. ..... art.	
„ K. ..... h. ..... art.		„ K. ..... h. ..... art.	

dla kwestury — tytułem taksy

Uwolniony w całości

Wykaz odczytów, na które uczeń uczęszczać zamierza.

Przedmiot wykładu:	Ilość godzin tygodniowo	Nazwisko wykładającego	Podpis ucznia
Rachunkowość rolnicza i obrachun. gospodarskie	2.	Prof. Dr. Lubomirski	Ignacy Rosen
Ćwiczenia w obrach. gospodarskich	2.	Tenże	
Organizacya gospod. i taksacya dóbr	2.	Prof. Dr. Łużycki	
Konserw. z zarządu ~~dóbr~~ gospodarskiego	2.	Tenże	
Konserwatoryum ~~rol~~ z hodowli zw. dom.	2.	Prof. Dr. Velecki	
Ćwiczenia w melioracyach rolniczych	2.	Prof. Dr. Sikorski	
Encyklopedya ~~rolnictwa~~ leśnictwa	2.	Prof. Dr. Nowicki	
Demonstr. z ogrodownictwa	1	Doc. pr. p. Brzezinski	
Konserwatoryum rolnicze	2.	Prof. Dr. Rogoyski	
Weterynarya II części	2.	Prof. Dr. Nowak	
" demonstracye	1.	Tenże	
Rybactwo	2.		
Technologia rolnicza II części	2.	Prof. Szteingrubel	
Anwst. prawo państwowe i administr.	3.	Prof. Dr. Rostworowski	
Nauka skarbowości	1.	Prof. Dr. Leo	

wydziano w dyrekcyi studyum rolniczego

Przedmiot wykładu:	Ilość godzin tygodniowo	Nazwisko wykładającego	Podpis ucznia

Poświadczam niniejszem, iż JP. Ignacy Rosen złożył prośbę o uwolnienie od opłaty czesnego na półrocze Letnie r. szk. 1906/07 opartą na zasadach wyszczególnionych w 2 ustępie 1 § 15-go Ustawy o czesnem, i może być przeto wpisany prowizorycznie w poczet Uczniów Wydziału.

Kraków, dnia 28 marca 1907

Dziekan
M. P. Rudz

Według dotyczących przepisów mają uczniowie wpisywać przedmioty naukowe do rodowodu i książeczek legitymacyjnych zupełnie tak, jak takowe w spisie wyrażone zostały.

Nie wolno jest wpisywać do jednej rubryki rodowodu lub książeczki nazwisk dwóch nauk; ale **każdy przedmiot powinien być wpisanym w osobnej przegródce.** Gdyby jedna stronica książeczki nie starczyła do zapisania wszystkich przedmiotów, których Uczeń w jednem półroczu słuchać zamierza, wtedy ma użyć dwóch stronic.

Przy wyliczaniu odczytów w rodowodzie ma być umieszczony własnoręczny podpis Ucznia w ostatniej rubryce obok nazwiska każdego Nauczyciela (§ 8. Ustawy naukowej z d. 1 października 1850 roku).

W rodowodzie i w książeczce legitymacyjnej, jako dokumentach urzędowych, są skrobanki zabronione.

Rok szk. 190 6/7

RODOWÓD. 889

Półrocze: Letnie

Nazwisko i imię ucznia	Jest uczniem zwyczajnym czy nadzwyczajnym	Oznaczenie Wydziału
Rosenówna Wiktor	nadzwyczajny	Ph. Rolnicze

Miejsce urodzenia	Wiek	Religia	Narodowość	Poddaństwo	Mieszkanie w Krakowie
Rosenówna Ukraina	24	R. Kat.	polska	austryjacki	ul: Sienkiewicza L. domu: 8

Imię, zatrudnienie i miejsce zamieszkania ojca lub opiekuna

Oświadczenie się do służby wojskowej

Zakład naukowy, w którym uczeń strawił ostatnie półrocze: Uniwersytet Jagielloński

Pobiera stypendyum z fundacyi:
rocznie k. ..... h. ..... udzielone przez .....
dekretem z dnia ..... L. .....

Na jakiej zasadzie uczeń żąda imatrykulacyi (inskrypcyi wpisu): a. 8

dla kwestury: wpisano w kwesturze pod Nr.: 8 w dniu: 28/III. 907.

Bibliot. K. 2

Zwrócono: (dla kwestury, tytułem taksy)
imatrykulacyjnej (wpisowego) K. ..... art. .....
laboratoryjnej . . . . . K. ..... art. .....
czesnego: K. ..... h. ..... art. .....
„ K. ..... h. ..... art. .....
„ K. ..... h. ..... art. .....
„ K. ..... h. ..... art. .....

Pobrano: (dla kwestury, tytułem taksy)
imatrykulacyjnej (wpisowego) K. ..... art. .....
laboratoryjnej . . . . . K. ..... art. .....
czesnego: K. 63 — h. ..... art. 8
„ K. ..... h. ..... art. .....
„ K. ..... h. ..... art. .....
„ K. ..... h. ..... art. .....

Wykaz odczytów, na które uczeń uczęszczać zamierza.

Przedmiot wykładu:	Ilość godzin tygodniowo	Nazwisko wykładającego	Podpis ucznia
Ogólna i rolnicza uprawa roli	5	Prof. Rostafiński	
~~Ochrona roślin~~	2	Prof. Jabłoński	
Fizyologia roślinna	2	Pr. dr Dobrowolski	
Ćwiczenia i wycieczki botaniczne	2	Pr. dr Dobrowolski	
Meteorologia i Klimatologia	2	Pr. dr Pierzchała	
Patologia roślin część II	1	Pr. por. Wróblewski	
Nauka o szkodnikach zwierzęcych	1	Pr. dr Kalenkiewicz	
Ćwiczenia z oznaczania szkodników zwierzęcych	1	Pr. dr Kulczyński	
Hodowla zwierząt domowych	6	Pr. dr Klecki	
Piśmiennictwo	1	Pr. Stanisław Wróblewski	
Miernictwo i niwelacya	2	Pr. Inż. Dzikowski	
Ćwiczenia z inżynieryi rolniczej	3	Pr. Inż. Krzemieniecki	
Ogrodnictwo ogólne	1	Pr. Inż. Szczerbowski	
Ekonomika gospodarstwa rolnego	3	Pr. dr Kleczyński	

Wystawiono w Kasie Uniwersytetu Jagiellońskiego dnia 26/3 907 Gotlin

Przedmiot wykładu:	Ilość godzin tygodniowo	Nazwisko wykładającego	Podpis ucznia

Poświadczam niniejszem, iż JP. ..... złożył prośbę

o uwolnienie od opłaty czesnego na półrocze ..... r. szk. 190 ..... opartą na zasadach wyszczególnionych w 2 ustępie 1 § 15-go Ustawy o czesnem, i może być przeto wpisany prowizorycznie w poczet Uczniów Wydziału.

Kraków, dnia 190

Dziekan

Według dotyczących przepisów mają uczniowie wpisywać przedmioty naukowe do rodowodu i książeczek legitymacyjnych zupełnie tak, jak takowe w spisie wyrażone zostały.

Nie wolno jest wpisywać do jednej rubryki rodowodu lub książeczki nazwisk dwóch nauk; ale **każdy przedmiot powinien być wpisanym w osobnej przegródce.** Gdyby jedna stronica książeczki nie starczyła do zapisania wszystkich przedmiotów, których Uczeń w jednem półroczu słuchać zamierza, wtedy ma użyć dwóch stronic.

Przy wyliczaniu odczytów w rodowodzie ma być umieszczony własnoręczny podpis Ucznia w ostatniej rubryce obok nazwiska każdego Nauczyciela (§ 8. Ustawy naukowej z d. 1 października 1850 roku).

W rodowodzie i w książeczce legitymacyjnej, jako dokumentach urzędowych, są skrobanki zabronione.

Rok szk. 190 **RODOWÓD.** 891 **Półrocze:** .....

Nazwisko i imię ucznia					Jest uczniem zwyczajnym czy nadzwyczajnym	Oznaczenie Wydziału
Zygmunt Rumenyc					Nadzwyczajny	Filozofia rolna
Miejsce urodzenia	**Wiek**	**Religia**	**Narodowość**	**Poddaństwo**	**Mieszkanie w Krakowie**	
Bzkupice Wielkie g.	28	R. kat.	Polak	Rosyja	ul: L. domu:	
Imię, zatrudnienie i miejsce zamieszkania ojca lub opiekuna					Zygmunt Bzkupice g. Wolbórza	
Oświadczenie się do służby wojskowej						
Zakład naukowy, w którym uczeń strawił ostatnie półrocze					Uniwer. Jagiell.	

Pobiera stypendyum z fundacyi: .....
rocznie k. ..... h. ..... udzielone przez .....
dekretem z dnia ..... L. .....

dla kwestury: wpisano w kwesturze pod Nr.: 217 w dniu: 4/4. 907.

Na jakiej zasadzie uczeń żąda imatrykulacyi (inskrypcyi wpisu) Książka legitym. Bibliot. K. 2

dla kwestury tytułem taksy — Zwrócono:		dla kwestury tytułem taksy — Pobrano:	
imatrykulacyjnej (wpisowego)	K. ..... art.	imatrykulacyjnej (wpisowego)	K. ..... art. .....
laboratoryjnej	K. ..... art.	laboratoryjnej	K. ..... art. .....
czesnego:	K. ..... h. ..... art.	czesnego:	K. 29 h. 40 art. 27 Uwolniony w połowie
„	K. ..... h. ..... art.	„	K. ..... h. ..... art. .....
„	K. ..... h. ..... art.	„	K. ..... h. ..... art. .....
„	K. ..... h. ..... art.	„	K. ..... h. ..... art. .....

Wykaz odczytów, na które uczeń uczęszczać zamierza.

Przedmiot wykładu:	Ilość godzin tygodniowo	Nazwisko wykładającego	Podpis ucznia
Weterynarya	2	Nowak	Zygmunt Rumenyc
Demonstracye z Weterynarji	1		
Cwiczenia w meljoracyach rolnych	2	Strzeski	
Rachunkowość rolna i obrach. gospodarcza	2	Lubomirski	
Cwiczenia w obrachunkach gospod.	2		
Taksacya i organizacya gospodar.	2	Turczyński	
Konwers. z zarządu gospodarczego	2		
Rybactwo	2		
Encykloped. leśnictwa	2	Nowicki	
Skarbowość	1	Leo	
Ustawy: prawo państwowe i administra.	3	Rostworowski	
Technologia rolnicza cz. II	2	Steingraber	
Konwersat. hodowlane	2	Kleeberg	
Konwersat. z uprawy	2	Rogojski	
Demonstracye z ogrodnictwa	1	Brenitzer	

wydano w dyrekcyi zdrowia weterynar. dn. 23/III 907 Gustaw

892

Przedmiot wykładu:	Ilość godzin tygodniowo	Nazwisko wykładającego	Podpis ucznia

Poświadczam niniejszem, iż JP. ..... złożył prośbę o uwolnienie od opłaty czesnego na półrocze ..... r. szk. 190 ..... opartą na zasadach wyszczególnionych w 2 ustępie 1 § 15-go Ustawy o czesnem, i może być przeto wpisany prowizorycznie w poczet Uczniów Wydziału.

Kraków, dnia ..... 190 ....

Dziekan

Żorn

Według dotyczących przepisów mają uczniowie wpisywać przedmioty naukowe do rodowodu i książeczek legitymacyjnych zupełnie tak, jak takowe w spisie wyrażone zostały.

Nie wolno jest wpisywać do jednej rubryki rodowodu lub książeczki nazwisk dwóch nauk; ale **każdy przedmiot powinien być wpisanym w osobnej przegródce.** Gdyby jedna stronica książeczki nie starczyła do zapisania wszystkich przedmiotów, których Uczeń w jednem półroczu słuchać zamierza, wtedy ma użyć dwóch stronic.

Przy wyliczaniu odczytów w rodowodzie ma być umieszczony własnoręczny podpis Ucznia w ostatniej rubryce obok nazwiska każdego Nauczyciela (§ 8. Ustawy naukowej z d. 1 października 1850 roku).

W rodowodzie i w książeczce legitymacyjnej, jako dokumentach urzędowych, są skrobanki zabronione.

Rok szk. 1906/7. **RODOWÓD** 893 Półrocze II.

Nazwisko i imię ucznia	Jest uczniem zwyczajnym czy nadzwyczajnym	Oznaczenie Wydziału
Rychter Włodzimierz	nadzwyczajn.	filozoficzny

Miejsce urodzenia	Wiek	Religia	Narodowość	Obywatelstwo	Mieszkanie w Krakowie
Rudniki (Król. Polsk.)	25.	R. K.	Polska	Rosyjskie	ul.: Pędzichów L. domu: 17.

Imię, zatrudnienie i miejsce zamieszkania ojca lub opiekuna: Antonina z Januszewskich emerytka Koluszki Król. Polskie. Gub. Piotrkowska

Oświadczenie się do służby wojskowej:

Zakład naukowy, w którym uczeń strawił ostatnie półrocze: Uniwersytet Jagielloński.

Pobiera stypendyum z fundacyi: .....
rocznie k. ..... h. ..... udzielone przez .....
dekretem z dnia ..... L. .....

dla kwestury: wpisano w kwesturze pod Nr.: 2079 w dniu: 19/4. 907.

Na jakiej zasadzie uczeń żąda imatrykulacyi (inskrypcyi wpisu)

Bibliot. K. 2

Zwrócono: (dla kwestury, tytułem taksy)		Pobrano: (dla kwestury, tytułem taksy)	
imatrykulacyjnej (wpisowego) K. ..... art.		imatrykulacyjnej (wpisowego) K. ..... art.	
laboratoryjnej . . . . . K. ..... art.		laboratoryjnej . . . . . K. 5 art. 2079	
czesnego: K. ..... h. ..... art.		czesnego: K. ..... h. ..... art.	
„ K. ..... h. ..... art.		„ K. ..... h. ..... art.	
„ K. ..... h. ..... art.		„ K. ..... h. ..... art.	
„ K. ..... h. ..... art.		„ K. ..... h. ..... art.	

Uwolniony w całości

Wykaz odczytów, na które uczeń uczęszczać zamierza.

Przedmiot wykładu:	Ilość godzin tygodniowo	Nazwisko wykładającego	Podpis ucznia
Fizyologja roślin	5.	Prof. Dr. Godlewski	Włodzimierz Rychter
Repetytoryum z fizyologji roślin	1	„	
Botanika rolnicza	4	Prof. Dr. Janczewski	
Ćwiczenia botaniczne.	2.	„	
Fizyologja zwierząt domowych.	3.	Prof. Dr. Siedlecki	
Chemja organiczna.	5	Prof. Dr. Schramm	
Zasady zoologji	3	Prof. Dr. Garbowski	
Chemja analityczna	2	Prof. Dr. Obrzewski	
Anatomja porównawcza kręgowców	6	Prof. Dr. Hoyer	
Ćwiczenia chemiczne.	~~9~~ 15	Prof. Dr. Schramm.	

954 Przedmiot wykładu	Ilość godzin tygodniowo	Nazwisko wykładającego	Podpis ucznia

Poświadczam niniejszem, iż JP. ..... złożył prośbę o uwolnienie od opłaty czesnego na półrocze ..... r. szk. 190 ..... opartą na zasadach wyszczególnionych w 2 ustępie 1 § 15-go Ustawy o czesnem, i może być przeto wpisany prowizorycznie w poczet Uczniów Wydziału.

Kraków, dnia ..... 190 .....

Dziekan

Według dotyczących przepisów mają uczniowie wpisywać przedmioty naukowe do rodowodu i książeczek legitymacyjnych zupełnie tak, jak takowe w spisie wyrażone zostały.

Nie wolno jest wpisywać do jednej rubryki rodowodu lub książeczki nazwisk dwóch nauk; ale **każdy przedmiot powinien być wpisanym w osobnej przegródce.** Gdyby jedna stronica książeczki nie starczyła do zapisania wszystkich przedmiotów, których Uczeń w jednem półroczu słuchać zamierza, wtedy ma użyć dwóch stronic.

Przy wyliczaniu odczytów w rodowodzie ma być umieszczony własnoręczny podpis Ucznia w ostatniej rubryce obok nazwiska każdego Nauczyciela (§ 8. Ustawy naukowej z d. 1 października 1850 roku).

W rodowodzie i w książeczce legitymacyjnej, jako dokumentach urzędowych, są skrobanki zabronione.

Rok szk. 190 6/7

RODOWÓD.

895

Półrocze: 4

Nazwisko i imię ucznia	Jest uczniem zwyczajnym czy nadzwyczajnym	Oznaczenie Wydziału
Rybiński Konrad	nadzwycz.	Rolniczy

Miejsce urodzenia	Wiek	Religia	Narodowość	Poddaństwo	Mieszkanie w Krakowie
Litwa	25	Katol.	Polak	Ross.	ul: Wolska L. domu: 19

Imię, zatrudnienie i miejsce zamieszkania ojca lub opiekuna: Obywatel ziemski gub.

Oświadczenie się do służby wojskowej:

Zakład naukowy, w którym uczeń strawił ostatnie półrocze:

Pobiera stypendyum z fundacyi: .....
rocznie k. ..... h. ..... udzielone przez .....
dekretem z dnia ..... L. .....

dla kwestury: wpisano w kwesturze pod Nr.: 1211 w dniu: 12/4. 907.

Bibliot. W. 2

Na jakiej zasadzie uczeń żąda imatrykulacyi (inskrypcyi wpisu)

dla kwestury tytułem taksy — Zwrócono:		dla kwestury tytułem taksy — Pobrano:	
imatrykulacyjnej (wpisowego)	K. ..... art.	imatrykulacyjnej (wpisowego)	K. ..... art. .....
laboratoryjnej	K. ..... art.	laboratoryjnej	K. ..... art. .....
czesnego:	K. ..... h. ..... art.	czesnego:	K. 37.80 h. ..... art. 1311
„	K. ..... h. ..... art.	„	K. ..... h. ..... art. .....
„	K. ..... h. ..... art.	„	K. ..... h. ..... art. .....
„	K. ..... h. ..... art.	„	K. ..... h. ..... art. .....

Wykaz odczytów, na które uczeń uczęszczać zamierza.

Przedmiot wykładu:	Ilość godzin tygodniowo	Nazwisko wykładającego	Podpis ucznia
Melioracyje rolne (ewiz.)	2	Dr. Tokarski	Rybiński
Konwersatorym rolnictwa	2	Dr. Kleczyński	Rybiński
Konwersatorym rolnicze	2	Dr. Rogoyski	Rybiński
Technologia	2	Dr. Kleczyński	Rybiński
Rybactwo	2		Rybiński
Ćwiczenia z obrach. gospod.	2	Dr. Lubrański	Rybiński
Obrachunkowość rolnicza	2	Dr. Jenke	Rybiński
Taksacyja i organizacja gospodarstwa	2	Dr. Inżycki	Rybiński
Konwersatorym z zakresu gospod.	2	Dr. Inżycki	Rybiński

Dr 12/4 907 Gaekam

896

Przedmiot wykładu:	Ilość godzin tygodniowo	Nazwisko wykładającego	Podpis ucznia

Poświadczam niniejszem, iż JP. ..... złożył prośbę o uwolnienie od opłaty czesnego na półrocze ..... r. szk. 190 ..... opartą na zasadach wyszczególnionych w 2 ustępie 1 § 15-go Ustawy o czesnem, i może być przeto wpisany prowizorycznie w poczet Uczniów Wydziału.

Kraków, dnia 190

Dziekan

Według dotyczących przepisów mają uczniowie wpisywać przedmioty naukowe do rodowodu i książeczek legitymacyjnych zupełnie tak, jak takowe w spisie wyrażone zostały.

Nie wolno jest wpisywać do jednej rubryki rodowodu lub książeczki nazwisk dwóch nauk; ale **każdy przedmiot powinien być wpisanym w osobnej przegródce.** Gdyby jedna stronica książeczki nie starczyła do zapisania wszystkich przedmiotów, których Uczeń w jednem półroczu słuchać zamierza, wtedy ma użyć dwóch stronic.

Przy wyliczaniu odczytów w rodowodzie ma być umieszczony własnoręczny podpis Ucznia w ostatniej rubryce obok nazwiska każdego Nauczyciela (§ 8. Ustawy naukowej z d. 1 października 1850 roku).

W rodowodzie i w książeczce legitymacyjnej, jako dokumentach urzędowych, są skrobanki zabronione.

Rok szk. 190 ..... **RODOWÓD** 897 Półrocze .....

Nazwisko i imię ucznia	Jest uczniem zwyczajnym czy nadzwyczajnym	Oznaczenie Wydziału
Kazimierz Rzewuski	nadzwyczaj.	filozof.

Miejsce urodzenia	Wiek	Religia	Narodowość	Obywatelstwo	Mieszkanie w Krakowie
Wolo-Stawińska	22	Rz.-kat.	polska	rosyjsk.	ul.: Rynek Gł. L. domu: 13

Imię, zatrudnienie i miejsce zamieszkania ojca lub opiekuna: Józef, właściciel ziemski

Oświadczenie się do służby wojskowej: nie odbywał

Zakład naukowy, w którym uczeń strawił ostatnie półrocze: Dublańska Ak. rolnicza

Pobiera stypendyum z fundacyi: .....
rocznie k. ..... h. ..... udzielone przez Nie
dekretem z dnia ..... L. .....

dla kwestury: wpisano w kwesturze 1665 pod Nr.: 12/4. 907. w dniu: 2

Bibliot. K.

Na jakiej zasadzie uczeń żąda imatrykulacyi (inskrypcyi wpisu) ~~nie~~

dla kwestury tytułem taksy	Zwrócono:	dla kwestury tytułem taksy	Pobrano:
	imatrykulacyjnej (wpisowego) K. ..... art.		imatrykulacyjnej (wpisowego) K. 3 art. 1665
	laboratoryjnej . . . . . K. ..... art.		laboratoryjnej . . . . . K. ..... art. .....
	czesnego: K. ..... h. ..... art.		czesnego: K. 50 h. 40 art. 1665
	„ K. ..... h. ..... art.		„ K. ..... h. ..... art. .....
	„ K. ..... h. ..... art.		„ K. ..... h. ..... art. .....
	„ K. ..... h. ..... art.		„ K. ..... h. ..... art. .....

Wykaz odczytów, na które uczeń uczęszczać zamierza.

Przedmiot wykładu:	Ilość godzin tygodniowo	Nazwisko wykładającego	Podpis ucznia
Hodowla zwierząt domow. cz. II	4	Pr. Dr Klecki	Kazimierz Rzewuski
Konwersatorjum rolnicze	2	Pr. Dr Rogójski	
Weterynarja	2	Pr. Dr Nowak	
Demonstr. weterynar.	1	Pr. Dr Nowak	
Rachunk. rol. i obr. gosp.	2	Prof. Lubomęski	
Ćwiecz. w obrachunk. gospod.	2	Prof. Lubomęski	
Technologia rolnicz. cz. II	2	Prof. Steingraber	
Rybactwo	2		
Konwersatorjum z zarz. gosp.	2	Prof. Dr Suszycki	
Austr. prawo państw. i administr.	3	Prof. Dr Rostworowski	
Ćwiczenia w melioracjach rolniczych	2	Prof. Inż. Sikorski	
Organizacja gosp. i taks. dóbr	2	Prof. Suszycki	

Przedmiot wykładu	Ilość godzin tygodniowo	Nazwisko wykładającego	Podpis ucznia

Poświadczam niniejszem, iż JP. ..... złożył prośbę o uwolnienie od opłaty czesnego na półrocze ..... r. szk. 190 ..... opartą na zasadach wyszczególnionych w 2 ustępie 1 § 15-go Ustawy o czesnem, i może być przeto wpisany prowizorycznie w poczet Uczniów Wydziału.

Kraków, dnia ..... 190 .....

Dziekan

Według dotyczących przepisów mają uczniowie wpisywać przedmioty naukowe do rodowodu i książeczek legitymacyjnych zupełnie tak, jak takowe w spisie wyrażone zostały.

Nie wolno jest wpisywać do jednej rubryki rodowodu lub książeczki nazwisk dwóch nauk; ale **każdy przedmiot powinien być wpisanym w osobnej przegródce.** Gdyby jedna stronica książeczki nie starczyła do zapisania wszystkich przedmiotów, których Uczeń w jednem półroczu słuchać zamierza, wtedy ma użyć dwóch stronic.

Przy wyliczaniu odczytów w rodowodzie ma być umieszczony własnoręczny podpis Ucznia w ostatniej rubryce obok nazwiska każdego Nauczyciela (§ 8. Ustawy naukowej z d. 1 października 1850 roku).

W rodowodzie i w książeczce legitymacyjnej, jako dokumentach urzędowych, są skrobanki zabronione.

Rok szk. 1907

RODOWÓD 839

Półrocze II.

Nazwisko i imię ucznia					Jest uczniem zwyczajnym czy nadzwyczajnym	Oznaczenie Wydziału
Ludwik Spiss					nadzwyczajny	filozoficzny
Miejsce urodzenia	**Wiek**	**Religia**	**Narodowość**	**Obywatelstwo**	**Mieszkanie w Krakowie**	
Kraków	18	Rzym-kat	Polska	Austrya	ul.: L. domu: 25 Karmelicką	

Imię, zatrudnienie i miejsce zamieszkania ojca lub opiekuna: Józef Spiss, inspektor okręgowy w Krakowie

Oświadczenie się do służby wojskowej: Do skończenia studyów

Zakład naukowy, w którym uczeń strawił ostatnie półrocze: Uniwersytet Jagielloński

Pobiera stypendyum z fundacyi:

rocznie k. ..... h. ..... udzielone przez .....

dekretem z dnia ..... L. .....

dla kwestury: wpisano w kwesturze 28/6 pod Nr.: 1914. 907. w dniu: Bibliot. K.

Na jakiej zasadzie uczeń żąda imatrykulacyi (inskrypcyi wpisu)

dla kwestury — tytułem taksy — Zwrócono:	dla kwestury — tytułem taksy — Pobrano:
imatrykulacyjnej (wpisowego) K. ..... art.	imatrykulacyjnej (wpisowego) K. ..... art. .....
laboratoryjnej . . . . . K. ..... art.	laboratoryjnej . . . . . K. ..... art. .....
czesnego: K. ..... h. ..... art.	czesnego: K. 26 h. 25 art. 206
„ K. ..... h. ..... art.	„ K. ..... h. ..... art. .....
„ K. ..... h. ..... art.	„ K. ..... h. ..... art. ..... Uwolniony w połowie
„ K. ..... h. ..... art.	„ K. ..... h. ..... art. .....

Wykaz odczytów, na które uczeń uczęszczać zamierza.

Przedmiot wykładu:	Ilość godzin tygodniowo	Nazwisko wykładającego	Podpis ucznia
Fizyologią roślin	5	Prof. Dr. Godlewski	Spiss
Botanika rolnicza	4	Prof. Dr. Jaworski	Spiss
Repetytoryum z fizyologii roślin	1	Prof. Dr. Godlewski	Spiss
Ćwiczenia botaniczne	2	Prof. Dr. Jaworski	Spiss
Fizyologią zwierząt domowych	3	Prof. Dr. Siedlecki	Spiss
Chemią organiczną	5	Prof. Dr. Schramm	Spiss
Zasady geologii	3	Prof. Dr. Garbowski	Spiss
Geometryą wykreślną	2	Prof. Dr. Sikorski	Spiss
~~Wstęp do nauki gospodarstwa~~ wiejskiego	1	~~Prof. Dr. Rogójski~~	Spiss
Wstęp do mineralogii	2	Prof. Dr. Morozewicz	Spiss
~~Chemia analityczna~~	2	~~Prof. Dr. Olszewski~~	Spiss
~~Ćwiczenia chemiczne~~	9	Prof. Dr. Schramm	Spiss

Wyciąg z Dyrekcyi Studyum rolniczego
Dnia 1914 907 Godlewski

300

Przedmiot wykładu	Ilość godzin tygodniowo	Nazwisko wykładającego	Podpis ucznia

Poświadczam niniejszem, iż JP. ..... złożył prośbę o uwolnienie od opłaty czesnego na półrocze ..... r. szk. 190 ..... opartą na zasadach wyszczególnionych w 2 ustępie 1 § 15-go Ustawy o czesnem, i może być przeto wpisany prowizorycznie w poczet Uczniów Wydziału.

Kraków, dnia 19 ka 1907

Dziekan

M. P. Rudz

Według dotyczących przepisów mają uczniowie wpisywać przedmioty naukowe do rodowodu i książeczek legitymacyjnych zupełnie tak, jak takowe w spisie wyrażone zostały.

Nie wolno jest wpisywać do jednej rubryki rodowodu lub książeczki nazwisk dwóch nauk; ale **każdy przedmiot powinien być wpisanym w osobnej przegródce.** Gdyby jedna stronica książeczki nie starczyła do zapisania wszystkich przedmiotów, których Uczeń w jednem półroczu słuchać zamierza, wtedy ma użyć dwóch stronic.

Przy wyliczaniu odczytów w rodowodzie ma być umieszczony własnoręczny podpis Ucznia w ostatniej rubryce obok nazwiska każdego Nauczyciela (§ 8. Ustawy naukowej z d. 1 października 1850 roku).

W rodowodzie i w książeczce legitymacyjnej, jako dokumentach urzędowych, są skrobanki zabronione.

Rok szk. 190 6/7

RODOWÓD

301

Półrocze Letnie

Nazwisko i imię ucznia	Jest uczniem zwyczajnym czy nadzwyczajnym	Oznaczenie Wydziału
Sulikowski Adam	Nadzwyczajnym	Filozoficzny (Stud. Rolnicze)

Miejsce urodzenia	Wiek	Religia	Narodowość	Obywatelstwo	Mieszkanie w Krakowie
Warszawa	23	Katolik	Polak	Rossyjskie	ul.: Lenartowicza L. domu: 9

Imię, zatrudnienie i miejsce zamieszkania ojca lub opiekuna: Karol obywatel ziemski Gub. Piotrkowska. poczta Rogów.

Oświadczenie się do służby wojskowej: —

Zakład naukowy, w którym uczeń strawił ostatnie półrocze: Uniwersytet Jagielloński.

Pobiera stypendyum z fundacyi: ..... rocznie k. ..... h. ..... udzielone przez ..... dekretem z dnia ..... L. .....

dla kwestury: wpisano w kwesturze pod Nr.: 2530 w dniu: 16/5. 907.

Na jakiej zasadzie uczeń żąda imatrykulacyi (inskrypcyi wpisu): Zdane z 10 godzin colloquia. Bibliot. K. 2

	Zwrócono:	Pobrano:
dla kwestury tytułem taksy	imatrykulacyjnej (wpisowego) K. ..... art.	imatrykulacyjnej (wpisowego) K. ..... art. .....
	laboratoryjnej . . . . . K. ..... art.	laboratoryjnej . 35 . 70 K. ..... art. 2030
	czesnego: K. ..... h. ..... art.	czesnego: K. ..... h. ..... art. .....
	„ K. ..... h. ..... art.	„ K. ..... h. ..... art. .....
	„ K. ..... h. ..... art.	„ K. ..... h. ..... art. .....
	„ K. ..... h. ..... art.	„ K. ..... h. ..... art. .....

Wykaz odczytów, na które uczeń uczęszczać zamierza.

Przedmiot wykładu:	Ilość godzin tygodniowo	Nazwisko wykładającego	Podpis ucznia
Ogólna i szczegółowa uprawa roślin.	5.	Prof. Rogóyski	A. Sulikowski.
Geologia rolnicza.	2.	Prof. Krajnocka	
Ćwiczenia i wycieczki geologiczne	2	„ „	
Hodowla zwierząt domowych.	6.	Prof. Klecki	
Organizacya gospodarstw i taksacya.	2.	Prof. Surzycki	

wydziano za Dyrekcyi Stancyi doświadczalnej
Dnia 14/5 1907 Godecki

Przedmiot wykładu	Ilość godzin tygodniowo	Nazwisko wykładającego	Podpis ucznia

Poświadczam niniejszem, iż JP. ..... złożył prośbę o uwolnienie od opłaty czesnego na półrocze ..... r. szk. 190 ..... opartą na zasadach wyszczególnionych w 2 ustępie 1 § 15-go Ustawy o czesnem, i może być przeto wpisany prowizorycznie w poczet Uczniów Wydziału.

Kraków, dnia 15 Maja 1907

Dziekan

Coll. złożone zgadzam się na spóźniony wpis
M. P. Rew

Imieniem Senatu Akademickiego zezwalam na wpis spóźniony.
Kraków d. 15. V. 907.

[illegible]

Według dotyczących przepisów mają uczniowie wpisywać przedmioty naukowe do rodowodu i książeczek legitymacyjnych zupełnie tak, jak takowe w spisie wyrażone zostały.

Nie wolno jest wpisywać do jednej rubryki rodowodu lub książeczki nazwisk dwóch nauk; ale **każdy przedmiot powinien być wpisanym w osobnej przegródce.** Gdyby jedna stronica książeczki nie starczyła do zapisania wszystkich przedmiotów, których Uczeń w jednem półroczu słuchać zamierza, wtedy ma użyć dwóch stronic.

Przy wyliczaniu odczytów w rodowodzie ma być umieszczony własnoręczny podpis Ucznia w ostatniej rubryce obok nazwiska każdego Nauczyciela (§ 8. Ustawy naukowej z d. 1 października 1850 roku).

W rodowodzie i w książeczce legitymacyjnej, jako dokumentach urzędowych, są skrobanki zabronione.

Rok szk. 190 ..... **RODOWÓD** Półrocze 903

Nazwisko i imię ucznia	Jest uczniem zwyczajnym czy nadzwyczajnym	Oznaczenie Wydziału
Samuel Bernard Szacitto	nadzw.	filozof.

Miejsce urodzenia	Wiek	Religia	Narodowość	Obywatelstwo	Mieszkanie w Krakowie
Dzierbicze Gub. Mohyl.	30	rz.-kat.	polsk.	rosyjsk.	ul.: Wrzesińska L. domu: 5.

Imię, zatrudnienie i miejsce zamieszkania ojca lub opiekuna	Gub. Mohyl. Dzierbicze Zenaida Szacitto (matka).
Oświadczenie się do służby wojskowej	odbył.
Zakład naukowy, w którym uczeń strawił ostatnie półrocze	w domu

Pobiera stypendyum z fundacyi: .....
rocznie k. ..... h. ..... udzielone przez .....
dekretem z dnia ..... L.

dla kwestury: wpisano w kwesturze pod Nr.: 661 w dniu: 10/4. 907.

Na jakiej zasadzie uczeń żąda imatrykulacyi (inskrypcyi wpisu) na zasadzie świadectw z uniwers.

Bibliot. K. 2

Zwrócono: (dla kwestury, tytułem taksy)	Pobrano: (dla kwestury, tytułem taksy)
imatrykulacyjnej (wpisowego) K. ..... art.	imatrykulacyjnej (wpisowego) K. 3 art. 661
laboratoryjnej . . . . . K. ..... art.	laboratoryjnej . . . . . K. ..... art. .....
czesnego: K. ..... h. ..... art.	czesnego: K. 48 h. 30 art. 661
„ K. ..... h. ..... art.	„ K. ..... h. ..... art. .....
„ K. ..... h. ..... art.	„ K. ..... h. ..... art. .....
„ K. ..... h. ..... art.	„ K. ..... h. ..... art. .....

Wykaz odczytów, na które uczeń uczęszczać zamierza.

Przedmiot wykładu:	Ilość godzin tygodniowo	Nazwisko wykładającego	Podpis ucznia
Ogólna i szczegółowa uprawa roślin	5	Dr Rogoyski	
Hodowla zwierząt.	6	Dr Klecki	
Nierolnictwo i inwentarz	2	Inż. Szarski	
Ćwiczenia w inżyn. rolniczej	3	Tenże.	
Pszczelnictwo	1	Dr Brzeziński	
Nauka o szkodnikach i ćwiczenia	2	Dr Kolczyński	
Ekonomia społeczna	3	Dr Leo.	
Maszyny do Sprzętu	1	Inż. Szarski	

Przedmiot wykładu	Ilość godzin tygodniowo	Nazwisko wykładającego	Podpis ucznia

Poświadczam niniejszem, iż JP. ..... złożył prośbę o uwolnienie od opłaty czesnego na półrocze ..... r. szk. 190 ..... opartą na zasadach wyszczególnionych w 2 ustępie 1 § 15-go Ustawy o czesnem, i może być przeto wpisany prowizorycznie w poczet Uczniów Wydziału.

Kraków, dnia ..... 190 ....

Dziekan

Według dotyczących przepisów mają uczniowie wpisywać przedmioty naukowe do rodowodu i książeczek legitymacyjnych zupełnie tak, jak takowe w spisie wyrażone zostały.

Nie wolno jest wpisywać do jednej rubryki rodowodu lub książeczki nazwisk dwóch nauk; ale **każdy przedmiot powinien być wpisanym w osobnej przegródce.** Gdyby jedna stronica książeczki nie starczyła do zapisania wszystkich przedmiotów, których Uczeń w jednem półroczu słuchać zamierza, wtedy ma użyć dwóch stronic.

Przy wyliczaniu odczytów w rodowodzie ma być umieszczony własnoręczny podpis Ucznia w ostatniej rubryce obok nazwiska każdego Nauczyciela (§ 8. Ustawy naukowej z d. 1 października 1850 roku).

W rodowodzie i w książeczce legitymacyjnej, jako dokumentach urzędowych, są skrobanki zabronione.

Rok szk. 190 6/7

RODOWÓD

Półrocze II 1905

Nazwisko i imię ucznia	Jest uczniem zwyczajnym czy nadzwyczajnym	Oznaczenie Wydziału
Zygmunt Szperl	nadzwyczajny	stud. rolnicze

Miejsce urodzenia	Wiek	Religia	Narodowość	Obywatelstwo	Mieszkanie w Krakowie
Kielce	19	rzym. kat.	polak	rosyjskie	ul.: Słomnicka L. domu: 33

Imię, zatrudnienie i miejsce zamieszkania ojca lub opiekuna: Stanisław, emeryt, Kielce

Oświadczenie się do służby wojskowej:

Zakład naukowy, w którym uczeń strawił ostatnie półrocze: Uniw. Jagielloński

Pobiera stypendyum z fundacyi: ..... rocznie k. ..... h. ..... udzielone przez ..... dekretem z dnia ..... L. .....

dla kwestury: wpisano w kwesturze pod Nr.: 1152 w dniu: 12/4. 907.

Na jakiej zasadzie uczeń żąda imatrykulacyi (inskrypcyi wpisu): świadectw colloquialnych z 10 godzin

Bibliot. K. 2

	Zwrócono:	Pobrano:
dla kwestury tytułem taksy	imatrykulacyjnej (wpisowego) K. ..... art.	imatrykulacyjnej (wpisowego) K. ..... art. .....
	laboratoryjnej . . . . . K. ..... art.	laboratoryjnej . . . . . K. 6 art. 1142
	czesnego: K. ..... h. ..... art.	czesnego: K. 79 80 h. ..... art. 1142
	„ K. ..... h. ..... art.	„ K. ..... h. ..... art. .....
	„ K. ..... h. ..... art.	„ K. ..... h. ..... art. .....
	„ K. ..... h. ..... art.	„ K. ..... h. ..... art. .....

Wykaz odczytów, na które uczeń uczęszczać zamierza.

Przedmiot wykładu:	Ilość godzin tygodniowo	Nazwisko wykładającego	Podpis ucznia
Ogólna i szczegółowa uprawa roślin	5	dr. Ruszczyński	
~~O nawozach pomocniczych~~	~~2~~	dr. Jentys	
Geologia rolnicza	2	dr. Szajnocha	
Ćwiczenia z geologii rolniczej i rzepieczki	2	dr. Szajnocha	
Ćwiczenia z chemii rolniczej	9	dr. Godlewski	
Meteorologia i klimatologia	2	dr. Czerny	
Nauka o szkodnikach zwierzęcych	1	dr. Kulczyński	
Ćwiczenia w oznaczaniu szkodników zwierz.	1	dr. Kulczyński	
Hodowla zwierząt domowych	6	dr. Kleczek	
Przemysł rolniczy	1	doc. Przeniński	
Miernictwo i niwelacya	2	Inż. Sokorski	
Ćwiczenia z inżynieryi rolniczej	3	Inż. Sokorski	
O maszynach do sprzętu	1	Inż. Sokorski	
Ekonomika spożywcza część II	3	dr. Leo.	

Zygmunt Szperl

Widzian z dyrekcyi Chodzy
w imieniu
Dn 9/10 907 Gaston

906

Przedmiot wykładu	Ilość godzin tygodniowo	Nazwisko wykładającego	Podpis ucznia

Poświadczam niniejszem, iż JP. ..... złożył prośbę o uwolnienie od opłaty czesnego na półrocze ..... r. szk. 190 ..... opartą na zasadach wyszczególnionych w 2 ustępie 1 § 15-go Ustawy o czesnem, i może być przeto wpisany prowizorycznie w poczet Uczniów Wydziału.

Kraków, dnia ..... 190 .....

Dziekan

Według dotyczących przepisów mają uczniowie wpisywać przedmioty naukowe do rodowodu i książeczek legitymacyjnych zupełnie tak, jak takowe w spisie wyrażone zostały.

Nie wolno jest wpisywać do jednej rubryki rodowodu lub książeczki nazwisk dwóch nauk; ale **każdy przedmiot powinien być wpisanym w osobnej przegródce.** Gdyby jedna stronica książeczki nie starczyła do zapisania wszystkich przedmiotów, których Uczeń w jednem półroczu słuchać zamierza, wtedy ma użyć dwóch stronic.

Przy wyliczaniu odczytów w rodowodzie ma być umieszczony własnoręczny podpis Ucznia w ostatniej rubryce obok nazwiska każdego Nauczyciela (§ 8. Ustawy naukowej z d. 1 października 1850 roku).

W rodowodzie i w książeczce legitymacyjnej, jako dokumentach urzędowych, są skrobanki zabronione.

Rok szk. 1907 Sztremer

RODOWÓD

Półrocze letnie

907

Nazwisko i imię ucznia	Jest uczniem zwyczajnym czy nadzwyczajnym	Oznaczenie Wydziału
Sztremer Aleksander	nadzwycz.	filozof St. rolnicze

Miejsce urodzenia	Wiek	Religia	Narodowość	Obywatelstwo	Mieszkanie w Krakowie
Petrykozy Kr. P.	21	rz. kat.	Polak	rosyjskie	ul.: Karmelicka L. domu: 25.

Imię, zatrudnienie i miejsce zamieszkania ojca lub opiekuna	Aleksander, Petrykozy Królestw. Pols. obyw. ziemski
Oświadczenie się do służby wojskowej	—
Zakład naukowy, w którym uczeń strawił ostatnie półrocze	c.k. Uniwersytet Jagiell. w Kr.

Pobiera stypendyum z fundacyi: .....
rocznie k. ..... h. ..... udzielone przez .....
dekretem z dnia ..... L. .....

dla kwestury: wpisano w kwesturze 2268 pod Nr.: 2014. 907. w dniu: Bibliot. K. 2

Na jakiej zasadzie uczeń żąda imatrykulacyi (inskrypcyi wpisu) Zwiza za ostatnie półrocze

Zwrócono:		Pobrano:	
dla kwestury tytułem taksy	imatrykulacyjnej (wpisowego) K. ..... art.	dla kwestury tytułem taksy	imatrykulacyjnej (wpisowego) K. ..... art. .....
	laboratoryjnej . . . . . K. ..... art.		laboratoryjnej . 52 . 50 K. ..... art. 2269
	czesnego: K. ..... h. ..... art.		czesnego: K. ..... h. ..... art. .....
	„ K. ..... h. ..... art.		„ K. ..... h. ..... art. .....
	„ K. ..... h. ..... art.		„ K. ..... h. ..... art. .....
	„ K. ..... h. ..... art.		„ K. ..... h. ..... art. .....

Wykaz odczytów, na które uczeń uczęszczać zamierza.

Przedmiot wykładu:	Ilość godzin tygodniowo	Nazwisko wykładającego	Podpis ucznia
Chemja organiczna	5	Pr. Schramm	Sztremer Aleksander
Botanika rolnicza	4	Pr. Janczew	
Ćwiczenia botaniczne	2.	Pr. Dr Brzeziński	
Fizyologja roślin	5	Pr. Dr Godlewski	
Zasady zoologii	3	Pr. Garbowski	
Fizyologja zwierząt domowych	3.	Pr. Siedlecki	
Geometrya wykreślna	2.	Pr. Sikorski	
Repetytorium z fizjologii roślin	1.	Pr. Godlewski	

wydziano w dyrekcyi Studyum rolniczego
Dnia 18/4 907 Godlew

Przedmiot wykładu	Ilość godzin tygodniowo	Nazwisko wykładającego	Podpis ucznia

Poświadczam niniejszem, iż JP. ..... złożył prośbę o uwolnienie od opłaty czesnego na półrocze ..... r. szk. 190 ..... opartą na zasadach wyszczególnionych w 2 ustępie 1 § 15-go Ustawy o czesnem, i może być przeto wpisany prowizorycznie w poczet Uczniów Wydziału.

Kraków, dnia 24 ks 190 7

Dziekan

Według dotyczących przepisów mają uczniowie wpisywać przedmioty naukowe do rodowodu i książeczek legitymacyjnych zupełnie tak, jak takowe w spisie wyrażone zostały.

Nie wolno jest wpisywać do jednej rubryki rodowodu lub książeczki nazwisk dwóch nauk; ale **każdy przedmiot powinien być wpisanym w osobnej przegródce.** Gdyby jedna stronica książeczki nie starczyła do zapisania wszystkich przedmiotów, których Uczeń w jednem półroczu słuchać zamierza, wtedy ma użyć dwóch stronic.

Przy wyliczaniu odczytów w rodowodzie ma być umieszczony własnoręczny podpis Ucznia w ostatniej rubryce obok nazwiska każdego Nauczyciela (§ 8. Ustawy naukowej z d. 1 października 1850 roku).

W rodowodzie i w książeczce legitymacyjnej, jako dokumentach urzędowych, są skrobanki zabronione.

Rok szk. 190 6/7

RODOWÓD

Półrocze letnie

Nazwisko i imię ucznia	Jest uczniem zwyczajnym czy nadzwyczajnym	Oznaczenie Wydziału
Czesław Tatkiewicz	nadzwyczajny	Studyum rolnicze

Miejsce urodzenia	Wiek	Religia	Narodowość	Obywatelstwo	Mieszkanie w Krakowie
Skałat	24	Kat.	Polak	Rosyja	ul.: Długa L. domu: 8

Imię, zatrudnienie i miejsce zamieszkania ojca lub opiekuna: Obywatelka Cecylia Tatkiewiczowa Ziemianka

Oświadczenie się do służby wojskowej: wolny od służby

Zakład naukowy, w którym uczeń strawił ostatnie półrocze: Uniwersytet Jagielloński.

Pobiera stypendyum z fundacyi:
rocznie k. ..... h. ..... udzielone przez .....
dekretem z dnia ..... L.

dla kwestury: wpisano w kwesturze pod Nr.: 3014. 907. w dniu: Bibliot. K. 2

Na jakiej zasadzie uczeń żąda imatrykulacyi (inskrypcyi wpisu)

dla kwestury tytułem taksy — Zwrócono:		dla kwestury tytułem taksy — Pobrano:	
imatrykulacyjnej (wpisowego)	K. ..... art.	imatrykulacyjnej (wpisowego)	K. ..... art. .....
laboratoryjnej	K. ..... art.	laboratoryjnej	K. ..... art. .....
czesnego:	K. ..... h. ..... art.	czesnego:	K. 52.50 h. ..... art. 2404
„	K. ..... h. ..... art.	„	K. ..... h. ..... art. .....
„	K. ..... h. ..... art.	„	K. ..... h. ..... art. .....
„	K. ..... h. ..... art.	„	K. ..... h. ..... art. .....

Wykaz odczytów, na które uczeń uczęszczać zamierza.

Przedmiot wykładu:	Ilość godzin tygodniowo	Nazwisko wykładającego	Podpis ucznia
Rachunkowość rolnicza	2	Prof. Rybczyński	
Ćwiczenia w obrachunku	2	Prof. Rybczyński	
Encyklopedya leśnictwa	2	P. Nowicki	
Weterynarya	2	P. Nowak	
Demonstracye weterynaryjne	1	P. Nowak	
Rybactwo	2	P. Holiński	
Technologia rolnicza	2	P. Steinpolec	
Nauka zdrowotności	1	Ks. Leo	
Demonstracye z ogrodownictwa	1	P. Brzeziński	
Ćwiczenia w melioracyach rolnych	2	P. Wł. Sielski	
Taksacya i organizacya gospodarstwa	2	P. Skrzycki	
Konwersatoryum z taksacyi gosp.	2	P. Skrzycki	
Konwersatoryum hodowlane	2	P. Kliciński	
Konwersatoryum z ogrodnictwa	2	Rogaynski	

Dziekan

Dnia 20/X 907 Godlewski

310

Przedmiot wykładu	Ilość godzin tygodniowo	Nazwisko wykładającego	Podpis ucznia

Poświadczam niniejszem, iż JP. ..... złożył prośbę o uwolnienie od opłaty czesnego na półrocze ..... r. szk. 190 ..... opartą na zasadach wyszczególnionych w 2 ustępie 1 § 15-go Ustawy o czesnem, i może być przeto wpisany prowizorycznie w poczet Uczniów Wydziału.

Kraków, dnia 30 Kw. 1907

Dziekan

Zgadzam się na spóźniony wpis
M. P. Rudz

Według dotyczących przepisów mają uczniowie wpisywać przedmioty naukowe do rodowodu i książeczek legitymacyjnych zupełnie tak, jak takowe w spisie wyrażone zostały.

Nie wolno jest wpisywać do jednej rubryki rodowodu lub książeczki nazwisk dwóch nauk; ale **każdy przedmiot powinien być wpisanym w osobnej przegródce.** Gdyby jedna stronica książeczki nie starczyła do zapisania wszystkich przedmiotów, których Uczeń w jednem półroczu słuchać zamierza, wtedy ma użyć dwóch stronic.

Przy wyliczaniu odczytów w rodowodzie ma być umieszczony własnoręczny podpis Ucznia w ostatniej rubryce obok nazwiska każdego Nauczyciela (§ 8. Ustawy naukowej z d. 1 października 1850 roku).

W rodowodzie i w książeczce legitymacyjnej, jako dokumentach urzędowych, są skrobanki zabronione.

Rok szk. 190 6/7

RODOWÓD

311 Półrocze letnie

Nazwisko i imię ucznia	Jest uczniem zwyczajnym czy nadzwyczajnym	Oznaczenie Wydziału
Tadeusz Tołkacz	zwycz. z prawami	St. rolnicze

Miejsce urodzenia	Wiek	Religia	Narodowość	Obywatelstwo	Mieszkanie w Krakowie
w. Skotyniany Podole	24	katolik	polak	rosyjskie	ul.: Zwierzyniecka L. domu: 11

Imię, zatrudnienie i miejsce zamieszkania ojca lub opiekuna	Apolon, obywatel ziemski, Podole – Rosya w. Skotyniany
Oświadczenie się do służby wojskowej	—
Zakład naukowy, w którym uczeń strawił ostatnie półrocze	St. rolnicze. Uniw. Jagiellońskie

Pobiera stypendyum z fundacyi: .....
rocznie k. ..... h. ..... udzielone przez .....
dekretem z dnia ..... L. .....

dla kwestury: wpisano w kwesturze pod Nr.: 2313 w dniu: 20/4. 907.

Bibliot. K. 2

Na jakiej zasadzie uczeń żąda imatrykulacyi (inskrypcyi wpisu) —

Zwrócono:		Pobrano:	
dla kwestury tytułem taksy	imatrykulacyjnej (wpisowego) K. ..... art.	dla kwestury tytułem taksy	imatrykulacyjnej (wpisowego) K. ..... art. .....
	laboratoryjnej . . . . . K. ..... art.		laboratoryjnej . . . . . K. ..... art. .....
	czesnego: K. ..... h. ..... art.		czesnego: K. 58 h. 80 art. 2313
	„ K. ..... h. ..... art.		„ K. ..... h. ..... art. .....
	„ K. ..... h. ..... art.		„ K. ..... h. ..... art. .....
	„ K. ..... h. ..... art.		„ K. ..... h. ..... art. .....

Wykaz odczytów, na które uczeń uczęszczać zamierza.

Przedmiot wykładu:	Ilość godzin tygodniowo	Nazwisko wykładającego	Podpis ucznia
Rachunkowość rolnicza	2	Pr. dr. Lubomirski	
Ćwiczenia w obrachunkach	2	"	
Encyklopedya leśnictwa	2	Pr. Nowicki	
Austryackie prawo państwowe	3	Pr. Rostworowski	
Weterynarya	2	Pr. Nowak	
Demonstracye z weterynaryi	1	"	
Rybactwo	2	Pr. Stobiecki	
Technologia rolnicza	2	Pr. Steingraber	
Nauka skarbowości	1	Pr. dr. Leo	
Demonstracya z ogrodownictwa	1	Dr. Brzeziński	
Ćwiczenia w melioracyach rolnicz.	2	Pr. inż. Sikorski	
Taksacya i organizacya gospod.	2	Pr. dr. Surzycki	
Konwersatoryum z zarządu gospodarstw	2	"	
Konwersatoryum hodowlane	2	Pr. dr. Klecki	
Konwersatoryum z uprawy	2	Pr. dr. Rogóyski	

wydziano w dyrekcyi studyum rolniczego
Dnia 24/11 907 Godlewski

Przedmiot wykładu	Ilość godzin tygodniowo	Nazwisko wykładającego	Podpis ucznia

Poświadczam niniejszem, iż JP. ..... złożył prośbę o uwolnienie od opłaty czesnego na półrocze ..... r. szk. 190 ..... opartą na zasadach wyszczególnionych w 2 ustępie 1 § 15-go Ustawy o czesnem, i może być przeto wpisany prowizorycznie w poczet Uczniów Wydziału.

Kraków, dnia 25 Kwi. 1907

Dziekan

Egzamin ij na piśmienny wpis
M. P. Rudzki

Według dotyczących przepisów mają uczniowie wpisywać przedmioty naukowe do rodowodu i książeczek legitymacyjnych zupełnie tak, jak takowe w spisie wyrażone zostały.

Nie wolno jest wpisywać do jednej rubryki rodowodu lub książeczki nazwisk dwóch nauk; ale **każdy przedmiot powinien być wpisanym w osobnej przegródce.** Gdyby jedna stronica książeczki nie starczyła do zapisania wszystkich przedmiotów, których Uczeń w jednem półroczu słuchać zamierza, wtedy ma użyć dwóch stronic.

Przy wyliczaniu odczytów w rodowodzie ma być umieszczony własnoręczny podpis Ucznia w ostatniej rubryce obok nazwiska każdego Nauczyciela (§ 8. Ustawy naukowej z d. 1 października 1850 roku).

W rodowodzie i w książeczce legitymacyjnej, jako dokumentach urzędowych, są skrobanki zabronione.

Rok szk. 190 6/7

RODOWÓD

Półrocze Letnie

Nazwisko i imię ucznia	Jest uczniem zwyczajnym czy nadzwyczajnym	Oznaczenie Wydziału
Juliusz Tow Waligórski	nadzwyczajny	filozoficzny

Miejsce urodzenia	Wiek	Religia	Narodowość	Obywatelstwo	Mieszkanie w Krakowie
Kowel wol. ykb. Rossya	22	R-K	Polak	Rossyjskie	ul.: Pod Kasztanami L. domu: 11

Imię, zatrudnienie i miejsce zamieszkania ojca lub opiekuna: Hipolit Bujalski ~~właściciel~~ ziemianin Kurowiczka na Podolu

Oświadczenie się do służby wojskowej: wolny

Zakład naukowy, w którym uczeń strawił ostatnie półrocze: uniwersytet Jagelloński

Pobiera stypendyum z fundacyi: ..... rocznie k. ..... h. ..... udzielone przez ..... dekretem z dnia ..... L. .....

dla kwestury: wpisano w kwesturze pod Nr.: 1514. 907. w dniu: Bibliot. K. 2

Na jakiej zasadzie uczeń żąda imatrykulacyi (inskrypcyi wpisu)

dla kwestury tytułem taksy	Zwrócono:	dla kwestury tytułem taksy	Pobrano:
	imatrykulacyjnej (wpisowego) K. ..... art.		imatrykulacyjnej (wpisowego) K. ..... art. .....
	laboratoryjnej . . . . . K. ..... art.		laboratoryjnej . . . . K. 48 art. 1905
	czesnego: K. ..... h. ..... art.		czesnego: K. ..... h. 30 art. .....
	„ K. ..... h. ..... art.		„ K. ..... h. ..... art. .....
	„ K. ..... h. ..... art.		„ K. ..... h. ..... art. .....
	„ K. ..... h. ..... art.		„ K. ..... h. ..... art. .....

Wykaz odczytów, na które uczeń uczęszczać zamierza.

Przedmiot wykładu:	Ilość godzin tygodniowo	Nazwisko wykładającego	Podpis ucznia
Fizyologia roślin	5	Godlewski	Juliusz Tow Waligórski
Repetytoryum z fizyologii roślin	1	„	
Botanika rolnicza	4	Jaworowski	
Ćwiczenia botaniczne	2	Bruchnalski	
Fizyologia zwierząt domowych	3	Liebert	
Chemia organiczna	5	Schramm	
Zasady zoologii	3	Garbowski	

Za zgodność podpisu ucznia
Kr. d. 17/II 907

Przedmiot wykładu	Ilość godzin tygodniowo	Nazwisko wykładającego	Podpis ucznia

Poświadczam niniejszem, iż P. ..... złożył prośbę o uwolnienie od opłaty czesnego na półrocze ..... r. szk. 190 ..... opartą na zasadach wyszczególnionych w 2 ustępie 1 § 15-go Ustawy o czesnem, i może być przeto wpisany prowizorycznie w poczet Uczniów Wydziału.

Kraków, dnia ..... 190 .....

Dziekan

Według dotyczących przepisów mają uczniowie wpisywać przedmioty naukowe do rodowodu i książeczek legitymacyjnych zupełnie tak, jak takowe w spisie wyrażone zostały.

Nie wolno jest wpisywać do jednej rubryki rodowodu lub książeczki nazwisk dwóch nauk; ale **każdy przedmiot powinien być wpisanym w osobnej przegródce.** Gdyby jedna stronica książeczki nie starczyła do zapisania wszystkich przedmiotów, których Uczeń w jednem półroczu słuchać zamierza, wtedy ma użyć dwóch stronic.

Przy wyliczaniu odczytów w rodowodzie ma być umieszczony własnoręczny podpis Ucznia w ostatniej rubryce obok nazwiska każdego Nauczyciela (§ 8. Ustawy naukowej z d. 1 października 1850 roku).

W rodowodzie i w książeczce legitymacyjnej, jako dokumentach urzędowych, są skrobanki zabronione.

Rok szk. 190 6/7

RODOWÓD

Półrocze letnie

Nazwisko i imię ucznia	Jest uczniem zwyczajnym czy nadzwyczajnym	Oznaczenie Wydziału
Werner Jerzy	nadzwycz.	fil. st. wolne

Miejsce urodzenia	Wiek	Religia	Narodowość	Obywatelstwo	Mieszkanie w Krakowie
Warszawa	21	Ewangel.	Polska	rosyjskie	ul.: Rakowicka L. domu: 1.

Imię, zatrudnienie i miejsce zamieszkania ojca lub opiekuna: Emil Wspomnyśowicz w Warszawie

Oświadczenie się do służby wojskowej: —

Zakład naukowy, w którym uczeń strawił ostatnie półrocze: Szkoła handlowa I-ej klasy w Rzeszowie

Pobiera stypendyum z fundacyi: ..... rocznie k. ..... h. ..... udzielone przez ..... dekretem z dnia ..... L. .....

dla kwestury: wpisano w kwesturze pod Nr.: 656 w dniu: 10/4. 907. Bibliot. K. 2

Na jakiej zasadzie uczeń żąda imatrykulacyi (inskrypcyi wpisu)

dla kwestury	tytułem taksy	Zwrócono:			Pobrano:		
		imatrykulacyjnej (wpisowego)	K.	art.	imatrykulacyjnej (wpisowego)	K.	art. .....
		laboratoryjnej	K.	art.	laboratoryjnej . 58 . 80	K.	art. .....
		czesnego:	K. ..... h.	art.	czesnego:	K. ..... h.	art. 656
		„	K. ..... h.	art.	„	K. ..... h.	art. .....
		„	K. ..... h.	art.	„	K. ..... h.	art. .....
		„	K. ..... h.	art.	„	K. ..... h.	art. .....

Wykaz odczytów, na które uczeń uczęszczać zamierza.

Przedmiot wykładu:	Ilość godzin tygodniowo	Nazwisko wykładającego	Podpis ucznia
Rachunkowość rolnicza	2	Dr. Lubowski	Jerzy Werner
Ćwiczenia z obrachunkowości	2	"	
Organizacja gospod.	2	dr. Sumycki	
Konwersat. z zakresu	2	"	
Konwersat. rolnicze	2	dr. Rayski	
Ćwiczenia z nauki o roli	2	P. Sokorski	
Encyklopedja leśnictwa	2	P. Nowicki	
Demonstr. ogrodnicze	1	Breński	
Konwersat. hodowlane	2	dr. Klecki	
Weterynarja II cz.	2	dr. Nowak	
Demonstracje weter.	1	"	
Rybactwo	2	—	
Technologja rolna	2	P. Steingrub	
Austr. prawo państw. i adm.	3	P. Rostworowski	
Skarbowość	1	dr. Leo	

wydano w dyrekcyi z kwitem własnym dn 10/4 907 Cyrkiel

316 Przedmiot wykładu	Ilość godzin tygodniowo	Nazwisko wykładającego	Podpis ucznia

Poświadczam niniejszem, iż JP. ..... złożył prośbę o uwolnienie od opłaty czesnego na półrocze ..... r. szk. 190 ..... opartą na zasadach wyszczególnionych w 2 ustępie 1 § 15-go Ustawy o czesnem, i może być przeto wpisany prowizorycznie w poczet Uczniów Wydziału.

Kraków, dnia ..... 190 .....

Dziekan

Według dotyczących przepisów mają uczniowie wpisywać przedmioty naukowe do rodowodu i książeczek legitymacyjnych zupełnie tak, jak takowe w spisie wyrażone zostały.

Nie wolno jest wpisywać do jednej rubryki rodowodu lub książeczki nazwisk dwóch nauk; ale **każdy przedmiot powinien być wpisanym w osobnej przegródce.** Gdyby jedna stronica książeczki nie starczyła do zapisania wszystkich przedmiotów, których Uczeń w jednem półroczu słuchać zamierza, wtedy ma użyć dwóch stronic.

Przy wyliczaniu odczytów w rodowodzie ma być umieszczony własnoręczny podpis Ucznia w ostatniej rubryce obok nazwiska każdego Nauczyciela (§ 8. Ustawy naukowej z d. 1 października 1850 roku).

W rodowodzie i w książeczce legitymacyjnej, jako dokumentach urzędowych, są skrobanki zabronione.

Rok szk. 190 6/7

RODOWÓD

317

Półrocze letnie

Nazwisko i imię ucznia	Jest uczniem zwyczajnym czy nadzwyczajnym	Oznaczenie Wydziału
Franciszek Wierzbicki	nadzwyczajny z praw. zwyczaj.	fil. (st. rolnicze)

Miejsce urodzenia	Wiek	Religia	Narodowość	Obywatelstwo	Mieszkanie w Krakowie
wieś Bogunice w gub. Lomżyńskiej	23 l.	Rz.-kat.	Polak	Rossyjskie	ul.: Starowiślna L. domu: 19

Imię, zatrudnienie i miejsce zamieszkania ojca lub opiekuna: Franciszek, obywatel ziemski, wieś Bogunice w gub. Łomżyńskiej.

Oświadczenie się do służby wojskowej: odbyta w r. 1903/4

Zakład naukowy, w którym uczeń strawił ostatnie półrocze: Studjum rolnicze Uniw. Jag.

Pobiera stypendyum z fundacyi: ..... rocznie k. ..... h. ..... udzielone przez ..... dekretem z dnia ..... L. .....

dla kwestury: wpisano w kwesturze pod Nr.: 1645 w dniu: 12/4. 907.

Na jakiej zasadzie uczeń żąda imatrykulacyi (inskrypcyi wpisu): Bibliot. K. 2

dla kwestury tytułem taksy — Zwrócono:		dla kwestury tytułem taksy — Pobrano:	
imatrykulacyjnej (wpisowego)	K. ..... art.	imatrykulacyjnej (wpisowego)	K. ..... art. .....
laboratoryjnej	K. ..... art.	laboratoryjnej	K. 53.80 art. 1645
czesnego:	K. ..... h. ..... art.	czesnego:	K. ..... h. ..... art. .....
„	K. ..... h. ..... art.	„	K. ..... h. ..... art. .....
„	K. ..... h. ..... art.	„	K. ..... h. ..... art. .....
„	K. ..... h. ..... art.	„	K. ..... h. ..... art. .....

Wykaz odczytów, na które uczeń uczęszczać zamierza.

Przedmiot wykładu:	Ilość godzin tygodniowo	Nazwisko wykładającego	Podpis ucznia
Rachunkowość i rolnicza i obrachunki gospod.	2	Prof. Lubowiecki	Wierzbicki Franciszek
Ćwiczenia w obrachunkach gospodarskich	2		
Organizacja gospodarstw i taksacja dóbr	2	Pr. Dr. Surzycki	
Konwersatorjum z zarządu gospod.	2		
Konwersatorjum rolnicze	2	Pr. Dr. Rogoyski	
Ćwiczenia w melioracjach rolniczych	2	Pr. Inż. Sikorski	
Encyklopedja leśnictwa	2	Prof. Nowicki	
Demonstracje z ogrodnictwa	1	Doc. Brzeziński	
Konwersatorjum hodowlane	2	Pr. Dr. Klecki	
Weterynarja	2	Pr. Dr Nowak	
Demonstracje weterynaryjne	1		
Rybactwo	2		
Technologja rolnicza	2	Prof. Steingraber	
Nauka skarbowości	1	Pr. Dr Geo.	
Austrjackie prawo państwowe i administracyjne	3	Pr. Dr. Rostworowski	

wydrukowano w dyrekcyi i kontym wlasnoręcznie Dn 16/4 904 Goetel

318

Przedmiot wykładu	Ilość godzin tygodniowo	Nazwisko wykładającego	Podpis ucznia

Poświadczam niniejszem, iż JP. ..... złożył prośbę o uwolnienie od opłaty czesnego na półrocze ..... r. szk. 190 ..... opartą na zasadach wyszczególnionych w 2 ustępie 1 § 15-go Ustawy o czesnem, i może być przeto wpisany prowizorycznie w poczet Uczniów Wydziału.

Kraków, dnia 15 IV 1907

Dziekan

M. P. Rud

Według dotyczących przepisów mają uczniowie wpisywać przedmioty naukowe do rodowodu i książeczek legitymacyjnych zupełnie tak, jak takowe w spisie wyrażone zostały.

Nie wolno jest wpisywać do jednej rubryki rodowodu lub książeczki nazwisk dwóch nauk; ale **każdy przedmiot powinien być wpisanym w osobnej przegródce.** Gdyby jedna stronica książeczki nie starczyła do zapisania wszystkich przedmiotów, których Uczeń w jednem półroczu słuchać zamierza, wtedy ma użyć dwóch stronic.

Przy wyliczaniu odczytów w rodowodzie ma być umieszczony własnoręczny podpis Ucznia w ostatniej rubryce obok nazwiska każdego Nauczyciela (§ 8. Ustawy naukowej z d. 1 października 1850 roku).

W rodowodzie i w książeczce legitymacyjnej, jako dokumentach urzędowych, są skrobanki zabronione.

Rok szk. 1906/7 **RODOWÓD** 319 Półrocze II

Nazwisko i imię ucznia	Jest uczniem zwyczajnym czy nadzwyczajnym	Oznaczenie Wydziału
Tomasz Wilkoński	nadzwyczajny z prawami	filozoficzny (rolnictwo)

Miejsce urodzenia	Wiek	Religia	Narodowość	Obywatelstwo	Mieszkanie w Krakowie
Król. Polskie gub. Radomska, Koryciska	22 l.	R.-K.	polak	rosyjski poddany	ul.: Jabłonowskich L. domu: 8 (Domakad)

Imię, zatrudnienie i miejsce zamieszkania ojca lub opiekuna: Matka mieszka w Warszawie ul. Wspólna № 63

Oświadczenie się do służby wojskowej: rosyjski poddany

Zakład naukowy, w którym uczeń strawił ostatnie półrocze: —

Pobiera stypendyum z fundacyi: —

rocznie k. ..... h. ..... udzielone przez .....

dekretem z dnia — L. .....

dla kwestury: wpisano w kwesturze pod Nr.: 588 9/4. 907. w dniu: Bibliot. K. 2

Na jakiej zasadzie uczeń żąda imatrykulacyi (inskrypcyi wpisu)

dla kwestury tytułem taksy	Zwrócono:	dla kwestury tytułem taksy	Pobrano:
	imatrykulacyjnej (wpisowego) K. ..... art.		imatrykulacyjnej (wpisowego) K. ..... art. .....
	laboratoryjnej . . . . . K. ..... art.		laboratoryjnej . . . . . K. ..... art. .....
	czesnego: K. ..... h. ..... art.		czesnego: K. ..... h. ..... art. .....
	„ K. ..... h. ..... art.		„ K. ..... h. ..... art. .....
	„ K. ..... h. ..... art.		„ K. ..... h. ..... art. .....
	„ K. ..... h. ..... art.		„ K. ..... h. ..... art. .....

Uwolniony w całości

Wykaz odczytów, na które uczeń uczęszczać zamierza.

Przedmiot wykładu:	Ilość godzin tygodniowo	Nazwisko wykładającego	Podpis ucznia
Chemia organiczna	5	Prof. Dr. Schramm	Tomasz Wilkoński
Botanika rolnicza	4	Prof. Dr. Janczewski	
Fizyologia roślin	5	Prof. Dr. Godlewski	
Repetytoryum z fizyologii roślin	1		
Zasady zoologii	3	Prof. Dr. Garbowski	
Fizyologia zwierząt domowych	3	Prof. Dr. Siedlecki	
Wstęp do nauki gospodarstwa wiejskiego	1	Prof. Dr. Rogóyski	

wiedziano w dyrekcyi studyum rolniczego
Dnia 5/4 907 Godlewski

920

Przedmiot wykładu	Ilość godzin tygodniowo	Nazwisko wykładającego	Podpis ucznia

Poświadczam niniejszem, iż JP. ..... złożył prośbę o uwolnienie od opłaty czesnego na półrocze ..... r. szk. 190 ..... opartą na zasadach wyszczególnionych w 2 ustępie 1 § 15-go Ustawy o czesnem, i może być przeto wpisany prowizorycznie w poczet Uczniów Wydziału.

Kraków, dnia 9 kw. 190 7

Dziekan
M. P. Rudz

Coll. złożone można zapisać
MR

Według dotyczących przepisów mają uczniowie wpisywać przedmioty naukowe do rodowodu i książeczek legitymacyjnych zupełnie tak, jak takowe w spisie wyrażone zostały.

Nie wolno jest wpisywać do jednej rubryki rodowodu lub książeczki nazwisk dwóch nauk; ale **każdy przedmiot powinien być wpisanym w osobnej przegródce.** Gdyby jedna stronica książeczki nie starczyła do zapisania wszystkich przedmiotów, których Uczeń w jednem półroczu słuchać zamierza, wtedy ma użyć dwóch stronic.

Przy wyliczaniu odczytów w rodowodzie ma być umieszczony własnoręczny podpis Ucznia w ostatniej rubryce obok nazwiska każdego Nauczyciela (§ 8. Ustawy naukowej z d. 1 października 1850 roku).

W rodowodzie i w książeczce legitymacyjnej, jako dokumentach urzędowych, są skrobanki zabronione.

Rok szk. 190 ..... **RODOWÓD** Półrocze 921

Nazwisko i imię ucznia	Jest uczniem zwyczajnym czy nadzwyczajnym	Oznaczenie Wydziału
Wilkoszewski Feliks	nadzwyczajny	filozoficzny

Miejsce urodzenia	Wiek	Religia	Narodowość	Obywatelstwo	Mieszkanie w Krakowie
Cieklin	19	Rzym. kat.	Polak	Austryackie	ul.: Kopernika L. domu: 23

Imię, zatrudnienie i miejsce zamieszkania ojca lub opiekuna: Zygmunt, Dyrektor banku, Kraków (ul. Kopernika 23.

Oświadczenie się do służby wojskowej: —

Zakład naukowy, w którym uczeń strawił ostatnie półrocze: Uniwersytet Jagiellonski w Krakowie

Pobiera stypendyum z fundacyi: —
rocznie k. — h. — udzielone przez —
dekretem z dnia — L.

dla kwestury: wpisano w kwesturze 2382 pod Nr.: 29/4. 907. w dniu: Bibliot. K. 1

Na jakiej zasadzie uczeń żąda imatrykulacyi (inskrypcyi wpisu) z 10 godzin kolokwia

Zwrócono:		Pobrano:	
imatrykulacyjnej (wpisowego) K. ..... art.		imatrykulacyjnej (wpisowego) K. ..... art.	
laboratoryjnej ..... K. ..... art.		laboratoryjnej ..... K. ..... art.	
czesnego: K. ..... h. ..... art.		czesnego: K. 52 h. 50 art. 2382	
„ K. ..... h. ..... art.		„ K. ..... h. ..... art.	
„ K. ..... h. ..... art.		„ K. ..... h. ..... art.	
„ K. ..... h. ..... art.		„ K. ..... h. ..... art.	

dla kwestury — tytułem taksy

Wykaz odczytów, na które uczeń uczęszczać zamierza.

Przedmiot wykładu:	Ilość godzin tygodniowo	Nazwisko wykładającego	Podpis ucznia
Chemia organiczna	5.	Dr. Schramm	Wilkoszewski
Botanika rolnicza	4.	Dr. Janczewski	
Ćwiczenia botaniczne	2.	Dr. Jaciszewski, Dr. Drzeziński	
Fizyologia roślin	5.	Dr. Godlewski	
Repetytoryum z fizyologii roślin	1.	Dr. Godlewski	
Zasady zoologii	3.	Dr. Garbowski	
Fizyologia zwierząt domowych	3.	Dr. Siedlecki	
Geometrya wykreślna	2.	Dr. Sikorski	

wydziano w dyrekcyi studyów rolnic.
Dnia 29/4 907 Godlewski

9 22

Przedmiot wykładu	Ilość godzin tygodniowo	Nazwisko wykładającego	Podpis ucznia

Poświadczam niniejszem, iż JP. ..... złożył prośbę o uwolnienie od opłaty czesnego na półrocze ..... r. szk. 190 ..... opartą na zasadach wyszczególnionych w 2 ustępie 1 § 15-go Ustawy o czesnem, i może być przeto wpisany prowizorycznie w poczet Uczniów Wydziału.

Kraków, dnia 29/IV 1907

Dziekan

Zgadzam się na spóźniony wpis
M. P. [illegible]

Imieniem Senatu Akademickiego zezwalam na wpis spóźniony.
Kraków d. 29. IV. 907.
[illegible]

Według dotyczących przepisów mają uczniowie wpisywać przedmioty naukowe do rodowodu i książeczek legitymacyjnych zupełnie tak, jak takowe w spisie wyrażone zostały.

Nie wolno jest wpisywać do jednej rubryki rodowodu lub książeczki nazwisk dwóch nauk; ale **każdy przedmiot powinien być wpisanym w osobnej przegródce.** Gdyby jedna stronica książeczki nie starczyła do zapisania wszystkich przedmiotów, których Uczeń w jednem półroczu słuchać zamierza, wtedy ma użyć dwóch stronic.

Przy wyliczaniu odczytów w rodowodzie ma być umieszczony własnoręczny podpis Ucznia w ostatniej rubryce obok nazwiska każdego Nauczyciela (§ 8. Ustawy naukowej z d. 1 października 1850 roku).

W rodowodzie i w książeczce legitymacyjnej, jako dokumentach urzędowych, są skrobanki zabronione.

Rok szk. 190 **RODOWÓD** Półrocze 923

Nazwisko i imię ucznia	Jest uczniem zwyczajnym czy nadzwyczajnym	Oznaczenie Wydziału
Tadeusz Wink	nadzwyczajny	fil. stud. rol.

Miejsce urodzenia	Wiek	Religia	Narodowość	Obywatelstwo	Mieszkanie w Krakowie
Luszowice	27	Rzym.-Kat.	Polak	austryack.	ul.: Tarłowska L. domu: 4.

Imię, zatrudnienie i miejsce zamieszkania ojca lub opiekuna: Kazimiera Winkowa Tuchów

Oświadczenie się do służby wojskowej: odbyta służba jednoroczna

Zakład naukowy, w którym uczeń strawił ostatnie półrocze: Uniw. Jagielloński

Pobiera stypendyum z fundacyi: ..... rocznie k. ..... h. ..... udzielone przez ..... dekretem z dnia ..... L.

dla kwestury: wpisano w kwesturze pod Nr.: 2279 w dniu: 20/4. 907. Bibliot. K. 2

Na jakiej zasadzie uczeń żąda imatrykulacyi (inskrypcyi wpisu)

Zwrócono: (dla kwestury, tytułem taksy)		Pobrano: (dla kwestury, tytułem taksy)	
imatrykulacyjnej (wpisowego)	K. ..... art.	imatrykulacyjnej (wpisowego)	K. ..... art. .....
laboratoryjnej	K. ..... art.	laboratoryjnej	K. ..... art. .....
czesnego:	K. ..... h. ..... art.	czesnego:	K. ..... h. ..... art. .....
„	K. ..... h. ..... art.	„	K. ..... h. ..... art. .....
„	K. ..... h. ..... art.	„	K. ..... h. ..... art. .....
„	K. ..... h. ..... art.	„	K. ..... h. ..... art. .....

Uwolniony w całości

Wykaz odczytów, na które uczeń uczęszczać zamierza.

Przedmiot wykładu:	Ilość godzin tygodniowo	Nazwisko wykładającego	Podpis ucznia
Rachunkowość rolnicza i obrachunki gospodarskie	2	Lubomęski	Tadeusz Wink
Ćwiczenia w rachunkach gospodarskich	2	Lubomęski	
Organizacya gospodarstw i taksacya dóbr.	2	Surzycki	
Konwersatoryum z zarządu gospodarskiego	2	Surzycki	
Konwersatoryum rolnicze	2	Rogóyski	
Ćwiczenia w melioracyach rolniczych.	2	Sikorski	
Encyklopedya ~~rolnicza~~ leśnictwa.	2	Nowicki	
Demonstracye z ogrodnictwa	1	Brzeziński	
Konwersatoryum hodowlane	2	Klecki	
Weterynarya II.	2	Nowak	
Demonstracye weterynaryjne	1.	Nowak	
Rybactwo	2	Stobiecki	
Technologia rolnicza II.	2	Steingraber	
Austryackie prawo państwowe i administracyjne	3	Rostworowski	
Nauka skarbowości	1.	Leo.	
Wycieczki rolnicze			

wydziałem w dyrekcyi Studyum rolnicz. dn. 20/4 907 [illegible]

924

Przedmiot wykładu	Ilość godzin tygodniowo	Nazwisko wykładającego	Podpis ucznia

Poświadczam niniejszem, iż JP. ..... złożył prośbę o uwolnienie od opłaty czesnego na półrocze ..... r. szk. 190 ..... opartą na zasadach wyszczególnionych w 2 ustępie 1 § 15-go Ustawy o czesnem, i może być przeto wpisany prowizorycznie w poczet Uczniów Wydziału.

Kraków, dnia 22 Kwi. 1907

Zgadzam się na umorzenie.
M. P. Rektor

Dziekan
M. P. Rudz

Według dotyczących przepisów mają uczniowie wpisywać przedmioty naukowe do rodowodu i książeczek legitymacyjnych zupełnie tak, jak takowe w spisie wyrażone zostały.

Nie wolno jest wpisywać do jednej rubryki rodowodu lub książeczki nazwisk dwóch nauk; ale **każdy przedmiot powinien być wpisanym w osobnej przegródce.** Gdyby jedna stronica książeczki nie starczyła do zapisania wszystkich przedmiotów, których Uczeń w jednem półroczu słuchać zamierza, wtedy ma użyć dwóch stronic.

Przy wyliczaniu odczytów w rodowodzie ma być umieszczony własnoręczny podpis Ucznia w ostatniej rubryce obok nazwiska każdego Nauczyciela (§ 8. Ustawy naukowej z d. 1 października 1850 roku).

W rodowodzie i w książeczce legitymacyjnej, jako dokumentach urzędowych, są skrobanki zabronione.

Rok szk. 1907

RODOWÓD

925

Półrocze IV Letnie

Nazwisko i imię ucznia	Jest uczniem zwyczajnym czy nadzwyczajnym	Oznaczenie Wydziału
Stefan Wiśniewski	Nadzwyczajny	Studyum Rolnicze

Miejsce urodzenia	Wiek	Religia	Narodowość	Obywatelstwo	Mieszkanie w Krakowie
Warszawa	26½ lat	R. Katolicka	Polak	Rossyjskie	ul.: Studencka L. domu: 6 parter m. [illegible]

Imię, zatrudnienie i miejsce zamieszkania ojca lub opiekuna: Maja Wiśniewska, obywatelka ziemska. Gub. i pow. Warszawski, gmina Jabłonna, maj. Srebrna Góra

Oświadczenie się do służby wojskowej:

Zakład naukowy, w którym uczeń strawił ostatnie półrocze: Uniwersytet Jagiellońskiego.

Pobiera stypendyum z fundacyi: ..... rocznie k. ..... h. ..... udzielone przez ..... L. dekretem z dnia .....

dla kwestury: wpisano w kwesturze pod Nr.: 2464 w dniu: 6/5. 907.

Bibliot. K. 2

Na jakiej zasadzie uczeń żąda imatrykulacyi (inskrypcyi wpisu):

dla kwestury tytułem taksy — Zwrócono:		dla kwestury tytułem taksy — Pobrano:	
imatrykulacyjnej (wpisowego)	K. ..... art.	imatrykulacyjnej (wpisowego)	K. ..... art. .....
laboratoryjnej	K. ..... art.	laboratoryjnej	K. ..... art. .....
czesnego:	K. ..... h. ..... art.	czesnego:	K. 35 h. 70 art. 2464
„	K. ..... h. ..... art.	„	K. ..... h. ..... art. .....
„	K. ..... h. ..... art.	„	K. ..... h. ..... art. .....
„	K. ..... h. ..... art.	„	K. ..... h. ..... art. .....

Wykaz odczytów, na które uczeń uczęszczać zamierza.

Przedmiot wykładu:	Ilość godzin tygodniowo	Nazwisko wykładającego	Podpis ucznia
~~Owocarstwo i szkółkarstwo~~	~~2~~	~~Pr. Dr. Gorjan~~	
Miernictwo i niwelacya	2	Pr. Jur. Likowski	
Ogólna i szczegółowa uprawa roślin	5	Pr. Dr. Rogóyski	
Hodowla zwierząt domowych	6	Pr. Dr. Klecki	
Meteorologia i klimatologia	2	Pr. Dr. Czerny	
Pszczelnictwo	1	Pr. Dr. Brzeziński	
O maszynach do dyspozycyi	1	Pr. Jur. Likowski	Stefan Wiśniewski

Uwolniony w Dziekanacie Wydziału ostatniego.
Dn. 26/6 1907 Gorjan

926 Przedmiot wykładu	Ilość godzin tygodniowo	Nazwisko wykładającego	Podpis ucznia

Poświadczam niniejszem, iż JP. ..... złożył prośbę o uwolnienie od opłaty czesnego na półrocze ..... r. szk. 190 ..... opartą na zasadach wyszczególnionych w 2 ustępie 1 § 15-go Ustawy o czesnem, i może być przeto wpisany prowizorycznie w poczet Uczniów Wydziału.

Kraków, dnia 29 ku 1907

Dziekan

Zgadam się na wpis późniejszy na 2 sem. [illegible]

Według dotyczących przepisów mają uczniowie wpisywać przedmioty naukowe do rodowodu i książeczek legitymacyjnych zupełnie tak, jak takowe w spisie wyrażone zostały.

Nie wolno jest wpisywać do jednej rubryki rodowodu lub książeczki nazwisk dwóch nauk; ale **każdy przedmiot powinien być wpisanym w osobnej przegródce.** Gdyby jedna stronica książeczki nie starczyła do zapisania wszystkich przedmiotów, których Uczeń w jednem półroczu słuchać zamierza, wtedy ma użyć dwóch stronic.

Przy wyliczaniu odczytów w rodowodzie ma być umieszczony własnoręczny podpis Ucznia w ostatniej rubryce obok nazwiska każdego Nauczyciela (§ 8. Ustawy naukowej z d. 1 października 1850 roku).

W rodowodzie i w książeczce legitymacyjnej, jako dokumentach urzędowych, są skrobanki zabronione.

Rok szk. 1907/8

RODOWÓD

927 Półrocze II

Nazwisko i imię ucznia	Jest uczniem zwyczajnym czy nadzwyczajnym	Oznaczenie Wydziału
Henryk Wojciechowski	nadzwyczajny	rolniczy

Miejsce urodzenia	Wiek	Religia	Narodowość	Obywatelstwo	Mieszkanie w Krakowie
Król. Polskie	26	katol.	Polak	Rossyjskie	ul.: Starowiślna L. domu: 24

Imię, zatrudnienie i miejsce zamieszkania ojca lub opiekuna: Jan, Ksiądz, Inspektor, Chiechów

Oświadczenie się do służby wojskowej: rolniczy

Zakład naukowy, w którym uczeń strawił ostatnie półrocze: Wyższe Jagiellońskie

Pobiera stypendyum z fundacyi: .....
rocznie k. ..... h. ..... udzielone przez .....
dekretem z dnia ..... L. .....

dla kwestury: wpisano w kwesturze pod Nr.: 1054 w dniu: 12/4. 907. Bibliot. K. 2

Na jakiej zasadzie uczeń żąda imatrykulacyi (inskrypcyi wpisu)

dla kwestury tytułem taksy — Zwrócono:		dla kwestury tytułem taksy — Pobrano:	
imatrykulacyjnej (wpisowego)	K. ..... art.	imatrykulacyjnej (wpisowego)	K. ..... art. .....
laboratoryjnej	K. ..... art.	laboratoryjnej	K. ..... art. .....
czesnego:	K. ..... h. ..... art.	czesnego:	K. 48 h. 30 art. 1054
„	K. ..... h. ..... art.	„	K. ..... h. ..... art. .....
„	K. ..... h. ..... art.	„	K. ..... h. ..... art. .....
„	K. ..... h. ..... art.	„	K. ..... h. ..... art. .....

Wykaz odczytów, na które uczeń uczęszczać zamierza.

Przedmiot wykładu:	Ilość godzin tygodniowo	Nazwisko wykładającego	Podpis ucznia
Chemia organiczna	5	Dr. Schramm	Henryk Wojciechowski
Botanika rolnicza	4	Dr. Jaworowski	
Ćwiczenia botaniczne	2	Dr. Jaworowski	
Fizyologja roślin	5	Dr. Godlewski	
Repetytorium z fizyol. roślin	1	Dr. Godlewski	
Zasady Zoologji	3	Dr. Garbowski	
Fizyologja zwierząt domowych	3	Dr. Siedlecki	
~~Ustęp do nauki gosp. wiejskiego~~	~~1~~	~~Dr. Zdobycki~~	

Zaświadczam odpowiedzialność [illegible]
Dn 11/II 1907 [illegible]

Przedmiot wykładu	Ilość godzin tygodniowo	Nazwisko wykładającego	Podpis ucznia

Poświadczam niniejszem, iż JP. ..... złożył prośbę o uwolnienie od opłaty czesnego na półrocze ..... r. szk. 190 ..... opartą na zasadach wyszczególnionych w 2 ustępie 1 § 15-go Ustawy o czesnem, i może być przeto wpisany prowizorycznie w poczet Uczniów Wydziału.

Kraków, dnia ..... 190 .....

Dziekan

Według dotyczących przepisów mają uczniowie wpisywać przedmioty naukowe do rodowodu i książeczek legitymacyjnych zupełnie tak, jak takowe w spisie wyrażone zostały.

Nie wolno jest wpisywać do jednej rubryki rodowodu lub książeczki nazwisk dwóch nauk; ale **każdy przedmiot powinien być wpisanym w osobnej przegródce.** Gdyby jedna stronica książeczki nie starczyła do zapisania wszystkich przedmiotów, których Uczeń w jednem półroczu słuchać zamierza, wtedy ma użyć dwóch stronic.

Przy wyliczaniu odczytów w rodowodzie ma być umieszczony własnoręczny podpis Ucznia w ostatniej rubryce obok nazwiska każdego Nauczyciela (§ 8. Ustawy naukowej z d. 1 października 1850 roku).

W rodowodzie i w książeczce legitymacyjnej, jako dokumentach urzędowych, są skrobanki zabronione.

Rok szk. 190 6/7.

RODOWÓD.

Półrocze: letnie

Nazwisko i imię ucznia	Jest uczniem zwyczajnym czy nadzwyczajnym	Oznaczenie Wydziału
Wojciechowski Seweryn	nadzwyczajny	fil. [illegible]

Miejsce urodzenia	Wiek	Religia	Narodowość	Poddaństwo	Mieszkanie w Krakowie
Król. Polskie gub. Lubelska m. Czemiernicki	24.	rzymsko Katolicka	polska	rosyjskie	ul: Gołębia L. domu: 1.

Imię, zatrudnienie i miejsce zamieszkania ojca lub opiekuna: Tadeusz, rolnik, m. Czemiernicki gub. lubelskie

Oświadczenie się do służby wojskowej: uwolniony

Zakład naukowy, w którym uczeń strawił ostatnie półrocze: Uniwersytet Jagielloński

Pobiera stypendyum z fundacyi: .....
rocznie k. ..... h. ..... udzielone przez .....
dekretem z dnia ..... L. .....

dla kwestury: wpisano w kwesturze pod Nr.: 980 w dniu: 11/4. 907.

Na jakiej zasadzie uczeń żąda imatrykulacyi (inskrypcyi wpisu): wiary domowa

Bibliot. K. 2

dla kwestury — tytułem taksy — Zwrócono:		dla kwestury — tytułem taksy — Pobrano:	
imatrykulacyjnej (wpisowego)	K. ..... art.	imatrykulacyjnej (wpisowego)	K. ..... art. .....
laboratoryjnej	K. ..... art.	laboratoryjnej	K. ..... art. .....
czesnego:	K. ..... h. ..... art.	czesnego:	K. ..... h. ..... art. ..... Uwolniony w całości
„	K. ..... h. ..... art.	„	K. ..... h. ..... art. .....
„	K. ..... h. ..... art.	„	K. ..... h. ..... art. .....
„	K. ..... h. ..... art.	„	K. ..... h. ..... art. .....

Wykaz odczytów, na które uczeń uczęszczać zamierza.

Przedmiot wykładu:	Ilość godzin tygodniowo	Nazwisko wykładającego	Podpis ucznia
1. Rachunkowość rolnicza i obrachunek gosp.	2.	pr. Lubomski	S. Wojciechowski
2. Ćwiczenia w obrachunkach gospodarstwa	2.	pr. Lubomski	S. Wojciechowski
3. Organizacja gospodarstw i taksacja dóbr	2.	pr. Surzycki	S. Wojciechowski
4. Konwersatorjum z zakresu gospodarstwa	2.	pr. Surzycki	S. Wojciechowski
5. Konwersatorjum rolnicze	2	pr. Rojek	S. Wojciechowski
6. Ćwiczenia w melioracjach rolniczych	2.	inż. Skorski	S. Wojciechowski
7. Encyklopedja leśnictwa	2.	pr. Nowicki	S. Wojciechowski
8. Demonstracje z ogrodnictwa	1.	pr. Breiwisz	S. Wojciechowski
9. Konwersatorjum hodowlane	2.	pr. Kleeb	S. Wojciechowski
10. Weterynarja (część druga)	2.	pr. Nowak	S. Wojciechowski
11. Demonstracje weterynaryjne	1.	pr. Nowak	S. Wojciechowski
12. Rybactwo	2	pr.	S. Wojciechowski
13. Technologja rolnicza (część druga)	2.	pr. Steingraber	S. Wojciechowski
14. Austrjackie prawo państwowe i administracyjne	3.	dr. Rosenwowski	S. Wojciechowski
15. Nauka o karbowości	1.	pr. Les	S. Wojciechowski

widziano w Dyrekcyi Instytutu rolniczego
Dn. 2/IX 907 Czudek

930

Przedmiot wykładu:	Ilość godzin tygodniowo	Nazwisko wykładającego	Podpis ucznia

Poświadczam niniejszem, iż JP. Wojciechowski Seweryn złożył prośbę o uwolnienie od opłaty czesnego na półrocze letnie r. szk. 190 6/7 opartą na zasadach wyszczególnionych w 2 ustępie 1 § 15-go Ustawy o czesnem, i może być przeto wpisany prowizorycznie w poczet Uczniów Wydziału.

Kraków, dnia ..... 190 7.

Dziekan

Według dotyczących przepisów mają uczniowie wpisywać przedmioty naukowe do rodowodu i książeczek legitymacyjnych zupełnie tak, jak takowe w spisie wyrażone zostały.

Nie wolno jest wpisywać do jednej rubryki rodowodu lub książeczki nazwisk dwóch nauk; ale **każdy przedmiot powinien być wpisanym w osobnej przegródce.** Gdyby jedna stronica książeczki nie starczyła do zapisania wszystkich przedmiotów, których Uczeń w jednem półroczu słuchać zamierza, wtedy ma użyć dwóch stronic.

Przy wyliczaniu odczytów w rodowodzie ma być umieszczony własnoręczny podpis Ucznia w ostatniej rubryce obok nazwiska każdego Nauczyciela (§ 8. Ustawy naukowej z d. 1 października 1850 roku).

W rodowodzie i w książeczce legitymacyjnej, jako dokumentach urzędowych, są skrobanki zabronione.

Rok szk. 190 6/7

RODOWÓD

Półrocze 931

Nazwisko i imię ucznia	Jest uczniem zwyczajnym czy nadzwyczajnym	Oznaczenie Wydziału
Wojtkiewicz Piotr	nadzw.	rol

Miejsce urodzenia	Wiek	Religia	Narodowość	Obywatelstwo	Mieszkanie w Krakowie
Troki Wileńskiej gub.	32	R. K.	Litwin	Rosyjskie	ul.: Starowiślna L. domu: l. 23 I p.

Imię, zatrudnienie i miejsce zamieszkania ojca lub opiekuna	gub. miasto Mińsk Karol
Oświadczenie się do służby wojskowej	
Zakład naukowy, w którym uczeń strawił ostatnie półrocze	

Pobiera stypendyum z fundacyi: .....
rocznie k. ..... h. ..... udzielone przez .....
dekretem z dnia ..... L. .....

dla kwestury: wpisano w kwesturze pod Nr.: 11/4. 907. w dniu: 2

Bibliot. K.

Na jakiej zasadzie uczeń żąda imatrykulacyi (inskrypcyi wpisu)

dla kwestury tytułem taksy	Zwrócono:	Pobrano:
imatrykulacyjnej (wpisowego)	K. ..... art.	K. ..... art. .....
laboratoryjnej	K. ..... art.	K. ..... art. .....
czesnego:	K. ..... h. ..... art.	K. 37 h. 80 art. .....
„	K. ..... h. ..... art.	K. ..... h. ..... art. .....
„	K. ..... h. ..... art.	K. ..... h. ..... art. .....
„	K. ..... h. ..... art.	K. ..... h. ..... art. .....

Uwolniony w połowie

Wykaz odczytów, na które uczeń uczęszczać zamierza.

Przedmiot wykładu:	Ilość godzin tygodniowo	Nazwisko wykładającego	Podpis ucznia
Rachunkowość roln. i obrachunki gosp.	2	pr. Lubomęski	
Ćwiczenia w obrachunkach gosp.	2	pr. Lubomęski	
Organizacya gospodar. i taksacja dóbr	2	pr. Dr Surzycki	
Konwersatoryum z zarządu gosp. wiej.	2	pr. Dr Surzycki	
Konwersatoryum rolnicze	2	pr. Dr Rogóyski	
Ćwiczenia w melioracyach rolnicz.	2	pr. inż. Sikorski	
Encyklopedya leśnictwa	2	Radca li. Nowicki	
Demonstracja z ogrodownictwa	1	Doc. pr. Brzeziński	
Konwersatoryum hodowlane	2	pr. Dr Klecki	
Weterynarya część 2	2	pr. Dr Nowak	
Demonstracya weterynaryjna	1	pr. Dr Nowak	
Rybactwo	2		
Technologia rolnicza II część	2	pr. Steingraber	
Austryackie prawo państwowe i admin.	3	pr. Dr Rostworowski	
Nauka skarbowości	1	pr. Dr Leo	
Fizyka doświadczalna część II	5	pr. Dr Witkowski	
Chemia nieorganiczna	3	pr. Dr Olszewski	

wydano w dyrekcyi studyum rolniczego
Dnia 7/4 907 [illegible]

Przedmiot wykładu	Ilość godzin tygodniowo	Nazwisko wykładającego	Podpis ucznia

Poświadczam niniejszem, iż JP. ..... złożył prośbę o uwolnienie od opłaty czesnego na półrocze ..... r. szk. 190 ..... opartą na zasadach wyszczególnionych w 2 ustępie 1 § 15-go Ustawy o czesnem, i może być przeto wpisany prowizorycznie w poczet Uczniów Wydziału.

Kraków, dnia 10 Ku 190...

Dziekan

Według dotyczących przepisów mają uczniowie wpisywać przedmioty naukowe do rodowodu i książeczek legitymacyjnych zupełnie tak, jak takowe w spisie wyrażone zostały.

Nie wolno jest wpisywać do jednej rubryki rodowodu lub książeczki nazwisk dwóch nauk; ale **każdy przedmiot powinien być wpisanym w osobnej przegródce.** Gdyby jedna stronica książeczki nie starczyła do zapisania wszystkich przedmiotów, których Uczeń w jednem półroczu słuchać zamierza, wtedy ma użyć dwóch stronic.

Przy wyliczaniu odczytów w rodowodzie ma być umieszczony własnoręczny podpis Ucznia w ostatniej rubryce obok nazwiska każdego Nauczyciela (§ 8. Ustawy naukowej z d. 1 października 1850 roku).

W rodowodzie i w książeczce legitymacyjnej, jako dokumentach urzędowych, są skrobanki zabronione.

Rok szk. 190 6/7

RODOWÓD

Półrocze letnie

Nazwisko i imię ucznia	Jest uczniem zwyczajnym czy nadzwyczajnym	Oznaczenie Wydziału
Kazimierz Zagórski	nadzwycz.	fil. Stud. rolnicze

Miejsce urodzenia	Wiek	Religia	Narodowość	Obywatelstwo	Mieszkanie w Krakowie
Heidelberg (W. Ks. Bad.)	24	R. Kat.	Polak.	Austryak.	ul.: Kamelicka L. domu: 25

Imię, zatrudnienie i miejsce zamieszkania ojca lub opiekuna: Jan, właściciel ziemski, Sworzowice

Oświadczenie się do służby wojskowej: wystawiony

Zakład naukowy, w którym uczeń strawił ostatnie półrocze: Lwów.

Pobiera stypendyum z fundacyi: ...

rocznie k. ... h. ... udzielone przez ...

dekretem z dnia ... L. ...

dla kwestury: wpisano w kwesturze pod Nr.: 2517 w dniu: 16/5. 907.

Bibliot. K.

Na jakiej zasadzie uczeń żąda imatrykulacyi (inskrypcyi wpisu)

dla kwestury / tytułem taksy	Zwrócono:	Pobrano:
	imatrykulacyjnej (wpisowego)	K. ... art. ...
	laboratoryjnej	K. ... art. ...
	czesnego	K. ... h. ... art. ...
	„	K. ... h. ... art. ...
	„	K. ... h. ... art. ...
	„	K. ... h. ... art. ...
dla kwestury / tytułem taksy	Pobrano:	
	imatrykulacyjnej (wpisowego)	K. ... art. ...
	laboratoryjnej	K. 6 art. 2517/2532
	czesnego	K. 60 h. 30 art. ...
	„	K. ... h. ... art. ...
	„	K. ... h. ... art. ...
	„	K. ... h. ... art. ...

Wykaz odczytów, na które uczeń uczęszczać zamierza.

Przedmiot wykładu:	Ilość godzin tygodniowo	Nazwisko wykładającego	Podpis ucznia
Botanika rolnicza	5.	Pr. Jaworowski	Kazimierz Zagórski
Ćwiczenia z botaniki rolniczej	2.	Pr. Breslauer	
Fizyologia roślin	5.	Pr. Godlewski	
Repetitorium z fizyol. roślin	1.	„ „	
Fizyologia zwierząt domowych	3.	Pr. Siedlecki	
Chemia organiczna.	5.	Pr. Schramm	
Zasady zoologii	3.	Pr. Garbowski	
Ćwiczenia chemiczne.	9.	Dr. Brudzewski	

wpisano w Księdze studyów w Kr. dn. 18/4 1907 Gadom

Przedmiot wykładu	Ilość godzin tygodniowo	Nazwisko wykładającego	Podpis ucznia

Poświadczam niniejszem, iż JP. ..... złożył prośbę o uwolnienie od opłaty czesnego na półrocze ..... r. szk. 190 ..... opartą na zasadach wyszczególnionych w 2 ustępie 1 § 15-go Ustawy o czesnem, i może być przeto wpisany prowizorycznie w poczet Uczniów Wydziału.

Kraków, dnia 21 maja 1907

Dziekan

Zgadzam się na prowizoryczny wpis
na II. rok.
M. P. Rost

Imieniem Senatu Akademickiego
zezwalam na ~~opłatę~~ odroczony.
Kraków d. 21. V. 1907

Według dotyczących przepisów mają uczniowie wpisywać przedmioty naukowe do rodowodu i książeczek legitymacyjnych zupełnie tak, jak takowe w spisie wyrażone zostały.

Nie wolno jest wpisywać do jednej rubryki rodowodu lub książeczki nazwisk dwóch nauk; ale **każdy przedmiot powinien być wpisanym w osobnej przegródce.** Gdyby jedna stronica książeczki nie starczyła do zapisania wszystkich przedmiotów, których Uczeń w jednem półroczu słuchać zamierza, wtedy ma użyć dwóch stronic.

Przy wyliczaniu odczytów w rodowodzie ma być umieszczony własnoręczny podpis Ucznia w ostatniej rubryce obok nazwiska każdego Nauczyciela (§ 8. Ustawy naukowej z d. 1 października 1850 roku).

W rodowodzie i w książeczce legitymacyjnej, jako dokumentach urzędowych, są skrobanki zabronione.

Rok szk. 1907. 6

RODOWÓD 235

Półrocze II

Nazwisko i imię ucznia	Jest uczniem zwyczajnym czy nadzwyczajnym	Oznaczenie Wydziału
Józef Zaremba	St. nadzwyczajny	filozoficzny (St. robniczy)

Miejsce urodzenia	Wiek	Religia	Narodowość	Obywatelstwo	Mieszkanie w Krakowie
Pytowice	23.	Rzymsko katolicka	polak	Rossya.	ul.: Garncarska L. domu: 14

Imię, zatrudnienie i miejsce zamieszkania ojca lub opiekuna: Pytowice gub. piotrkowska.

Oświadczenie się do służby wojskowej:

Zakład naukowy, w którym uczeń strawił ostatnie półrocze:

Pobiera stypendyum z fundacyi:
rocznie k. ..... h. ..... udzielone przez .....
dekretem z dnia ..... L.

dla kwestury: wpisano w kwesturze pod Nr.: 2014. 907. w dniu: Bibliot. K. 2

Na jakiej zasadzie uczeń żąda imatrykulacyi (inskrypcyi wpisu):

dla kwestury / tytułem taksy	Zwrócono:	Pobrano:
	imatrykulacyjnej (wpisowego) K. ..... art.	imatrykulacyjnej (wpisowego) K. ..... art. .....
	laboratoryjnej . . . . . K. ..... art.	laboratoryjnej . . . . . K. ..... art. .....
	czesnego: K. ..... h. ..... art.	czesnego: K. 52. h. 50 art. 2096
	„ K. ..... h. ..... art.	„ K. ..... h. ..... art. .....
	„ K. ..... h. ..... art.	„ K. ..... h. ..... art. .....
	„ K. ..... h. ..... art.	„ K. ..... h. ..... art. .....

Wykaz odczytów, na które uczeń uczęszczać zamierza.

Przedmiot wykładu:	Ilość godzin tygodniowo	Nazwisko wykładającego	Podpis ucznia
Fizyologya roślin.	5	pr. Dr. Godlewski	
Repetytoryum z fizyologii roślin.	1		
Botanika rolnicza.	4	pr. Jaworowski	
Ćwiczenia botaniczne.	2	pr. Jaworowski i Bonczyński	
Fizyologya zwierząt domowych.	3	pr. Siedlecki	
Chemia organiczna.	3	pr. Schramm	
Zasady zoologii.	3	pr. Garbowski	
~~Wstęp do nauki gospodarstwa wiej.~~	~~1~~	~~pr. Bogajski~~	
Geometrya wykreślna.	2	pr. Witkowski	

Wydano za dyplom ukończenia roku szkolnego.
Dn. 18/X 1909 Czekalski

936

Przedmiot wykładu	Ilość godzin tygodniowo	Nazwisko wykładającego	Podpis ucznia

Poświadczam niniejszem, iż JP. ..... złożył prośbę o uwolnienie od opłaty czesnego na półrocze ..... r. szk. 190 ..... opartą na zasadach wyszczególnionych w 2 ustępie 1 § 15-go Ustawy o czesnem, i może być przeto wpisany prowizorycznie w poczet Uczniów Wydziału.

Kraków, dnia 19 Xbr 1907

Dziekan

Col. wlasne
niema przyjść
do P. Rektora

Według dotyczących przepisów mają uczniowie wpisywać przedmioty naukowe do rodowodu i książeczek legitymacyjnych zupełnie tak, jak takowe w spisie wyrażone zostały.

Nie wolno jest wpisywać do jednej rubryki rodowodu lub książeczki nazwisk dwóch nauk; ale **każdy przedmiot powinien być wpisanym w osobnej przegródce.** Gdyby jedna stronica książeczki nie starczyła do zapisania wszystkich przedmiotów, których Uczeń w jednem półroczu słuchać zamierza, wtedy ma użyć dwóch stronic.

Przy wyliczaniu odczytów w rodowodzie ma być umieszczony własnoręczny podpis Ucznia w ostatniej rubryce obok nazwiska każdego Nauczyciela (§ 8. Ustawy naukowej z d. 1 października 1850 roku).

W rodowodzie i w książeczce legitymacyjnej, jako dokumentach urzędowych, są skrobanki zabronione.

Rok szk. 1906/7

RODOWÓD.

937

Półrocze: letnie

Nazwisko i imię ucznia	Jest uczniem zwyczajnym czy nadzwyczajnym	Oznaczenie Wydziału
Zwierzchanowski Marjan	nadzwyczajny	Kl. (Stud. Roln.)

Miejsce urodzenia	Wiek	Religia	Narodowość	Poddaństwo	Mieszkanie w Krakowie
Latyczów (Podolskie)	26	Rzym.-kat.	polak	rosyjskie	ul: Dr. Inzi Ry- L. domu: Sacra 83

Imię, zatrudnienie i miejsce zamieszkania ojca lub opiekuna: nieżyje

Oświadczenie się do służby wojskowej: zwolniony

Zakład naukowy, w którym uczeń strawił ostatnie półrocze: Studium rolnicze

Pobiera stypendyum z fundacyi: .....
rocznie k. ..... h. ..... udzielone przez .....
dekretem z dnia ..... L. .....

dla kwestury: wpisano w kwesturze pod Nr.: 18 w dniu: 28/III. 907.

Na jakiej zasadzie uczeń żąda imatrykulacyi (inskrypcyi wpisu): indens

A. 18. Bibliot. K. 2

dla kwestury	Zwrócono:	dla kwestury	Pobrano:
tytułem taksy	imatrykulacyjnej (wpisowego) K. ..... art.	tytułem taksy	imatrykulacyjnej (wpisowego) K. ..... art. .....
	laboratoryjnej . . . . . K. ..... art.		laboratoryjnej . . . . . K. ..... art. .....
	czesnego: K. ..... h. ..... art.		czesnego: K. ..... h. ..... art. .....
	„ K. ..... h. ..... art.		„ K. ..... h. ..... art. .....
	„ K. ..... h. ..... art.		„ K. ..... h. ..... art. .....
	„ K. ..... h. ..... art.		„ K. ..... h. ..... art. .....

Uwolniony w całości

Wykaz odczytów, na które uczeń uczęszczać zamierza.

Przedmiot wykładu:	Ilość godzin tygodniowo	Nazwisko wykładającego	Podpis ucznia
Weterynarya	2	Prof. dr. Nowak	
Demonstracye weterynaryjne	1		
Rachunkowość rolnicza i obrachunki gospodarcze	2	Lubomirski	
Ćwiczenia w obrachunkach gospodarczych	2		
Rybactwo	2		
Nauka o storkowości	1	Prof. dr. Loos	
Taksacya i organizacya gospodarstwa	2	Prof. dr. Surzycki	
Konwersatoryum z zakresu gospodarstwa	2		
Encyklopedya leśnictwa	2	Kazeliss Nowicki	
Technologia rolnicza część II	2	Prof. Steingrabe	
Ćwiczenia w melioracyach rolniczych	2	Prof. inż. Sikorski	
Austryackie prawo państwowe i administr.	3	Prof. dr. Rostworowski	
Konwersatoryum hodowlane	2	Prof. dr. Klecki	
Konwersatoryum rolnicze	2	Prof. dr. Rogóyski	
Demonstracye z ogrodnictwa	1	dr. Brzeziński	

Marjan Zwierzchanowski

Wpisano na Depozycyi Studyum rolniczego
Dnia 27/3 907 Godlewski

940 Przedmiot wykładu:	Ilość godzin tygodniowo	Nazwisko wykładającego	Podpis ucznia

Poświadczam niniejszem, iż JP. ..... złożył prośbę o uwolnienie od opłaty czesnego na półrocze ..... r. szk. 190 ..... opartą na zasadach wyszczególnionych w 2 ustępie 1 § 15-go Ustawy o czesnem, i może być przeto wpisany prowizorycznie w poczet Uczniów Wydziału.

Kraków, dnia 28 Marca 1907

Dziekan

W. P. Rudzki

Według dotyczących przepisów mają uczniowie wpisywać przedmioty naukowe do rodowodu i książeczek legitymacyjnych zupełnie tak, jak takowe w spisie wyrażone zostały.

Nie wolno jest wpisywać do jednej rubryki rodowodu lub książeczki nazwisk dwóch nauk; ale **każdy przedmiot powinien być wpisanym w osobnej przegródce.** Gdyby jedna stronica książeczki nie starczyła do zapisania wszystkich przedmiotów, których Uczeń w jednem półroczu słuchać zamierza, wtedy ma użyć dwóch stronic.

Przy wyliczaniu odczytów w rodowodzie ma być umieszczony własnoręczny podpis Ucznia w ostatniej rubryce obok nazwiska każdego Nauczyciela (§ 8. Ustawy naukowej z d. 1 października 1850 roku).

W rodowodzie i w książeczce legitymacyjnej, jako dokumentach urzędowych, są skrobanki zabronione.

Rok szk. 190 7

RODOWÓD.

941 Półrocze: Letnie

Nazwisko i imię ucznia	Jest uczniem zwyczajnym czy nadzwyczajnym	Oznaczenie Wydziału
Halina Rosen	nadzwyczajna	filoz./hist. wsł.

Miejsce urodzenia	Wiek	Religia	Narodowość	Poddaństwo	Mieszkanie w Krakowie
Królestwo Polskie	22	—	polka	rosyjskie	ul: Sarbiewskiego L. domu: 19.

Imię, zatrudnienie i miejsce zamieszkania ojca lub opiekuna —

Oświadczenie się do służby wojskowej —

Zakład naukowy, w którym uczeń strawił ostatnie półrocze Uniwersytet Jagielloński

Pobiera stypendyum z fundacyi: .....
rocznie k. ..... h. ..... udzielone przez .....
dekretem z dnia ..... L. .....

dla kwestury: wpisano w kwesturze pod Nr.: ~~40~~ w dniu: 28/III. 907.

Na jakiej zasadzie uczeń żąda imatrykulacyi (inskrypcyi wpisu) Rozporz. Wyd. Filozof. Uniw. Jag. Bibliot. K. 2

dla kwestury tytułem taksy — Zwrócono:	dla kwestury tytułem taksy — Pobrano:
imatrykulacyjnej (wpisowego) K. ..... art.	imatrykulacyjnej (wpisowego) K. ..... art. .....
laboratoryjnej . . . . . K. ..... art.	laboratoryjnej . . . . . K. ..... art. .....
czesnego: K. ..... h. ..... art.	czesnego: K. ..... h. ..... art. .....
„ K. ..... h. ..... art.	„ K. ..... h. ..... art. ..... Uwolniony w całości
„ K. ..... h. ..... art.	„ K. ..... h. ..... art. .....
„ K. ..... h. ..... art.	„ K. ..... h. ..... art. .....

Wykaz odczytów, na które uczeń uczęszczać zamierza.

Przedmiot wykładu:	Ilość godzin tygodniowo	Nazwisko wykładającego	Podpis ucznia
Rachunkowość rolnicza	2.	prof. Lubowski	
Ćwiczenia w obrachunkach gosp.	2	Teuer	
Organizacja gosp. i taksacya dóbr	2	prof. Rymer	
Konserwatoryum z zarządu	2	Teuer	
Konserwatoryum rolnicze	2	prof. Rogowski	
Ćwiczenia w melioracyach rolnych	2	prof. Krokowski	
Encyklopedja leśna	2	prof. Nowicki	
Demonstracye z ogrodownictwa	1.	prof. Dworski	
Konserwatoryum Rolnicze	2.	prof. Klisch	
Weterynarja	2	prof. Nowak	
Demonstracye z weterynarji	1	Teuer	
Rybactwo	2	—	
Technologja rolnicza	2	prof. Steingraber	
Rolnicze prawo państwowe	3	prof. Rozwadowski	
Nauka o karbowości	2	prof. Leo.	

Halina Rosen

Nr. Dziekanat Filozof. Uniwersytet Jagiellońskiego
Dnia 25/3 1907 Gadomski

Przedmiot wykładu:	Ilość godzin tygodniowo	Nazwisko wykładającego	Podpis ucznia

Poświadczam niniejszem, iż JP. Halina Rosen złożył prośbę o uwolnienie od opłaty czesnego na półrocze letnie r. szk. 1906/07 opartą na zasadach wyszczególnionych w 2 ustępie I § 15-go Ustawy o czesnem, i może być przeto wpisany prowizorycznie w poczet Uczniów Wydziału.

Kraków, dnia 28 marca 1907

Dziekan

Według dotyczących przepisów mają uczniowie wpisywać przedmioty naukowe do rodowodu i książeczek legitymacyjnych zupełnie tak, jak takowe w spisie wyrażone zostały.

Nie wolno jest wpisywać do jednej rubryki rodowodu lub książeczki nazwisk dwóch nauk; ale **każdy przedmiot powinien być wpisanym w osobnej przegródce.** Gdyby jedna stronica książeczki nie starczyła do zapisania wszystkich przedmiotów, których Uczeń w jednem półroczu słuchać zamierza, wtedy ma użyć dwóch stronic.

Przy wyliczaniu odczytów w rodowodzie ma być umieszczony własnoręczny podpis Ucznia w ostatniej rubryce obok nazwiska każdego Nauczyciela (§ 8. Ustawy naukowej z d. 1 października 1850 roku).

W rodowodzie i w książeczce legitymacyjnej, jako dokumentach urzędowych, są skrobanki zabronione.

Rok szk. 190 6/7

RODOWÓD 943

Półrocze letnie

Nazwisko i imię ucznia	Jest uczniem zwyczajnym czy nadzwyczajnym	Oznaczenie Wydziału
Konrad Sawicki	nadzwyczajny	filozoficzny stud. rolnicze

Miejsce urodzenia	Wiek	Religia	Narodowość	Obywatelstwo	Mieszkanie w Krakowie
Mosty	25	rzymsk. katol.	polska	rosyjskie	ul.: Wolska L. domu: 28 I p.

Imię, zatrudnienie i miejsce zamieszkania ojca lub opiekuna: Stanisław Sawicki, obywatel. Wólka. Cudnów. Bezpieniowka

Oświadczenie się do służby wojskowej:

Zakład naukowy, w którym uczeń strawił ostatnie półrocze: stud. rolnicze. Uniw. Jagiell. w Krakowie

Pobiera stypendyum z fundacyi:
rocznie k. ..... h. ..... udzielone przez .....
dekretem z dnia ..... L. .....

dla kwestury: wpisano w kwesturze pod Nr.: 2691 / 3014/907. w dniu: Bibliot. K. 2

Na jakiej zasadzie uczeń żąda imatrykulacyi (inskrypcyi wpisu): kollokwia

	Zwrócono:	Pobrano:
dla kwestury / tytułem taksy	imatrykulacyjnej (wpisowego) K. ..... art.	imatrykulacyjnej (wpisowego) K. ..... art. .....
	laboratoryjnej . . . . . K. ..... art.	laboratoryjnej . 42 . . K. ..... art. .....
	czesnego: K. ..... h. ..... art.	czesnego: K. ..... h. ..... art. 2391
	„ K. ..... h. ..... art.	„ K. ..... h. ..... art. .....
	„ K. ..... h. ..... art.	„ K. ..... h. ..... art. .....
	„ K. ..... h. ..... art.	„ K. ..... h. ..... art. .....

Wykaz odczytów, na które uczeń uczęszczać zamierza.

Przedmiot wykładu:	Ilość godzin tygodniowo	Nazwisko wykładającego	Podpis ucznia
Rachunkowość rolnicza	2.	prof. Latowski	Konrad Sawicki
Ćwiczenia w obrachunkach gospod.	2.	"	
Organizacya gospod. i taksacya dóbr	2.	prof. Surzycki	
Konwersatoryum z zarządu gospod.	2.	"	
Konwersatoryum rolnicze	2.	prof. Krzyżycki	
Demonstracye z ogrodnictwa	1.	prof. Anczewski	
Konwersatoryum hodowlane	2.	prof. Klecki	
Weterynarya cz. II	2.	prof. Cłowski	
Demonstracye weterynaryjne	1.	"	
Sytuactwo	2.		
Technologya rolnicza cz. II	2.	prof. Strzyżowski	

Do Dyrekcyi Gimnazyum realnego
w Krakowie
Konrad Sawicki
ucz. filozof. stud. rolnicze

944

Przedmiot wykładu	Ilość godzin tygodniowo	Nazwisko wykładającego	Podpis ucznia

Poświadczam niniejszem, iż JP. ..... złożył prośbę o uwolnienie od opłaty czesnego na półrocze ..... r. szk. 190 ..... opartą na zasadach wyszczególnionych w 2 ustępie 1 § 15-go Ustawy o czesnem, i może być przeto wpisany prowizorycznie w poczet Uczniów Wydziału.

Kraków, dnia 29 kw 1907

Dziekan

Coll. złożone
Zgadzam się na spisowy wpis
M. P. Rud

Według dotyczących przepisów mają uczniowie wpisywać przedmioty naukowe do rodowodu i książeczek legitymacyjnych zupełnie tak, jak takowe w spisie wyrażone zostały.

Nie wolno jest wpisywać do jednej rubryki rodowodu lub książeczki nazwisk dwóch nauk; ale **każdy przedmiot powinien być wpisanym w osobnej przegródce.** Gdyby jedna stronica książeczki nie starczyła do zapisania wszystkich przedmiotów, których Uczeń w jednem półroczu słuchać zamierza, wtedy ma użyć dwóch stronic.

Przy wyliczaniu odczytów w rodowodzie ma być umieszczony własnoręczny podpis Ucznia w ostatniej rubryce obok nazwiska każdego Nauczyciela (§ 8. Ustawy naukowej z d. 1 października 1850 roku).

W rodowodzie i w książeczce legitymacyjnej, jako dokumentach urzędowych, są skrobanki zabronione.

Rok szk. 1906/7

RODOWÓD. 945

Półrocze: letnie

Nazwisko i imię ucznia	Jest uczniem zwyczajnym czy nadzwyczajnym	Oznaczenie Wydziału
Marya Skrutkowska	nadzwyczajna st.	filozoficzny st. rolniczego

Miejsce urodzenia	Wiek	Religia	Narodowość	Poddaństwo	Mieszkanie w Krakowie
Witebska gub.	20	katolicka	polska	rosyjskie	ul: Siemiradzkiego L. domu: 4.

Imię, zatrudnienie i miejsce zamieszkania ojca lub opiekuna	Leon Skrutkowski właściciel m. Pustopola Wit. gub.
Oświadczenie się do służby wojskowej	—
Zakład naukowy, w którym uczeń strawił ostatnie półrocze	Uniwersytet Jag. st. rolnicze

Pobiera stypendyum z fundacyi: .....
rocznie k. ..... h. ..... udzielone przez .....
dekretem z dnia ..... L. .....

dla kwestury: wpisano w kwesturze pod Nr.: 2023 w dniu: 19/4. 907.

Bibliot. K. 2

Na jakiej zasadzie uczeń żąda imatrykulacyi (inskrypcyi wpisu) indeksu

dla kwestury tytułem taksy	Zwrócono:	dla kwestury tytułem taksy	Pobrano:
	imatrykulacyjnej (wpisowego) K. ..... art.		imatrykulacyjnej (wpisowego) K. ..... art. .....
	laboratoryjnej . . . . . K. ..... art.		laboratoryjnej . . . . . K. ..... art. .....
	czesnego: K. ..... h. ..... art.		czesnego: K. 50 h. 40 art. 2023
	„ K. ..... h. ..... art.		„ K. ..... h. ..... art. .....
	„ K. ..... h. ..... art.		„ K. ..... h. ..... art. .....
	„ K. ..... h. ..... art.		„ K. ..... h. ..... art. .....

Wykaz odczytów, na które uczeń uczęszczać zamierza.

Przedmiot wykładu:	Ilość godzin tygodniowo	Nazwisko wykładającego	Podpis ucznia
Fizyologia roślin	5	Prof. Godlewski	M. Skrutkowska
Konwersatoryum z fizyol. roślin	1	Prof. Godlewski	
Chemia organiczna	5	Prof. Schramm	
Fizyologia zwierząt domowych	3	Prof. Rolecki	
Botanika rolnicza	4	Prof. Janczewski	
Zasady zoologii	3	Prof. Garbowski	
Wstęp do nauki gosp. wiejskiego	1	Prof. Rogojski	
Ćwiczenie botaniczne	2	Prof. Janczewski	

wydano w dyrekcyi studyum rolniczego
Dnia 19/4 907 Godlew

946

Przedmiot wykładu:	Ilość godzin tygodniowo	Nazwisko wykładającego	Podpis ucznia

Poświadczam niniejszem, iż JP. ..... złożył prośbę o uwolnienie od opłaty czesnego na pólrocze ..... r. szk. 190 ..... opartą na zasadach wyszczególnionych w 2 ustępie 1 § 15-go Ustawy o czesnem, i może być przeto wpisany prowizorycznie w poczet Uczniów Wydziału.

Kraków, dnia 18 Kw. 1907

Dziekan

Coll. złożone
Można przyjąć
M. P. Rudzki

Według dotyczących przepisów mają uczniowie wpisywać przedmioty naukowe do rodowodu i książeczek legitymacyjnych zupełnie tak, jak takowe w spisie wyrażone zostały.

Nie wolno jest wpisywać do jednej rubryki rodowodu lub książeczki nazwisk dwóch nauk; ale **każdy przedmiot powinien być wpisanym w osobnej przegródce.** Gdyby jedna stronica książeczki nie starczyła do zapisania wszystkich przedmiotów, których Uczeń w jednem półroczu słuchać zamierza, wtedy ma użyć dwóch stronic.

Przy wyliczaniu odczytów w rodowodzie ma być umieszczony własnoręczny podpis Ucznia w ostatniej rubryce obok nazwiska każdego Nauczyciela (§ 8. Ustawy naukowej z d. 1 października 1850 roku).

W rodowodzie i w książeczce legitymacyjnej, jako dokumentach urzędowych, są skrobanki zabronione.

M

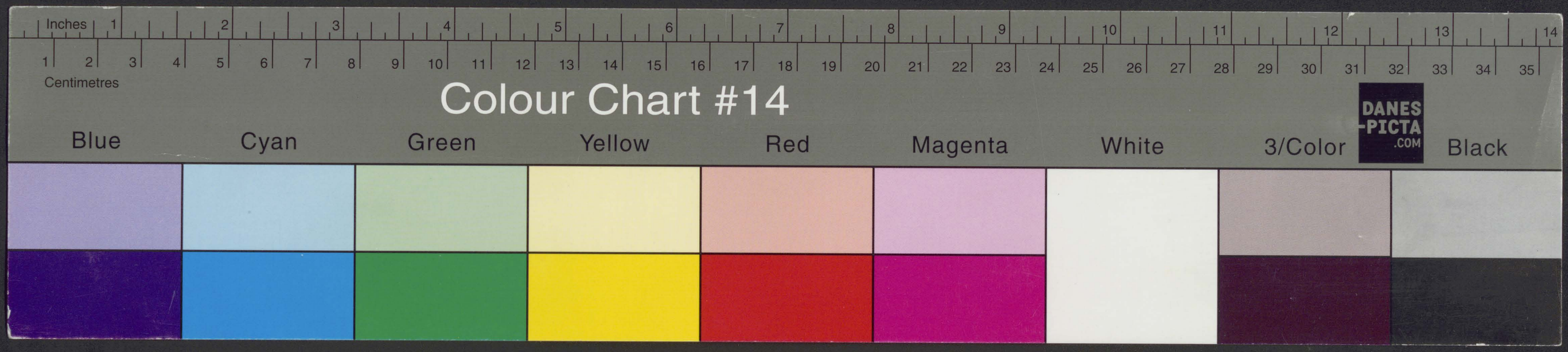

BOOKKEEPER 2006
00201100336