ARCHIWUM UNIWERSYTETU JAGIELLOŃSKIEGO

ZESPÓŁ:

Senat Akademicki Uniwersytetu Jagiellońskiego 1849-1939

SYGNATURA:

S II 190a – Katalog główny studentów UJ za rok szkolny 1906/07 sem. II, filozofia

DIGITALIZACJA:

Archiwum Uniwersytetu Jagiellońskiego

2024 r.

1. NR ARCHIWUM:	2. NAZWA ARCHIWUM:	
805	Archiwum Uniwersytetu Jagiellońskiego	
3. NAZWA ZESPOŁU:		
Senat Akademicki Uniwersytetu Jagiellońskiego 1849-1939 (S II)		
4. NR ZESPOŁU:	5. SYGNATURA OBIEKTU:	
9	S II 190a	
6. LICZBA STRON/KART:	7. LICZBA SKANÓW:	
1314	661	
8. DATA WYKONANIA:	9. NAZWA PRACOWNI:	10. WYKONAWCA KOPII CYFROWYCH:
2024	Archiwum UJ	Igor Waligórski
11. UWAGI:		
-		

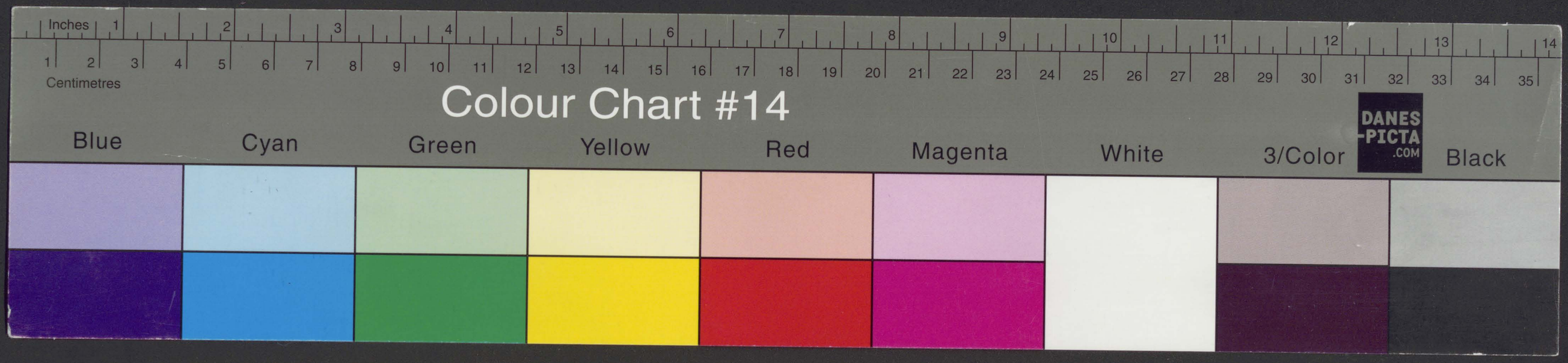
Inches
Centimetres
Colour Chart #14
Blue
Cyan
Green
Yellow
Red
Magenta
White
3/Color
Black
DANES PICTA .COM

1

nacze zwyczajni.

190

SII 190

Słuchacze zwyczajni.

SII 190

2

Rok szk. 1907

RODOWÓD

Półrocze 3 letnie

Nazwisko i imię ucznia	Jest uczniem zwyczajnym czy nadzwyczajnym	Oznaczenie Wydziału
Roman Ajdukiewicz	zwyczajny	filozoficzny

Miejsce urodzenia	Wiek	Religia	Narodowość	Obywatelstwo	Mieszkanie w Krakowie
Witkowice	23	Rzymsko kat.	Polska	Austryackie	ul.: L. domu: Krysta 11.

Imię, zatrudnienie i miejsce zamieszkania ojca lub opiekuna: Wp. X. Fr. Retowski - v Stanu Wiedeńskim

Oświadczenie się do służby wojskowej: odbyty

Zakład naukowy, w którym uczeń strawił ostatnie półrocze: Tatejszy Uniwersytet

Pobiera stypendyum z fundacyi: ..... rocznie k. ..... h. ..... udzielone przez ..... dekretem z dnia ..... L. .....

dla kwestury: wpisano w kwesturze pod Nr.: 1714. 907. w dniu: Bibliot. K. 1

Na jakiej zasadzie uczeń żąda imatrykulacyi (inskrypcyi wpisu): Index

dla kwestury tytułem taksy — Zwrócono:		dla kwestury tytułem taksy — Pobrano:	
imatrykulacyjnej (wpisowego)	K. ..... art.	imatrykulacyjnej (wpisowego)	K. ..... art. .....
laboratoryjnej	K. ..... art.	laboratoryjnej	K. ..... art. .....
czesnego:	K. ..... h. ..... art.	czesnego:	K. 10 h. 50 art. 1986
„	K. ..... h. ..... art.	„	K. ..... h. ..... art. .....
„	K. ..... h. ..... art.	„	K. ..... h. ..... art. .....
„	K. ..... h. ..... art.	„	K. ..... h. ..... art. .....

Wykaz odczytów, na które uczeń uczęszczać zamierza.

Przedmiot wykładu:	Ilość godzin tygodniowo	Nazwisko wykładającego	Podpis ucznia
Teorya prawdopodobieństwa	3	Prof. dr Natanson	R. Ajdukiewicz
Teorya kinetyczna gazów	2		
~~Teorya funkcyj analitycznych~~	~~3~~	~~Prof. dr Rosenblatt~~	
~~Seminarium matematyczne~~	~~2~~		
~~Wstęp do fizyki teoretycznej~~	2	Prof. dr Witkowski	

Przedmiot wykładu	Ilość godzin tygodniowo	Nazwisko wykładającego	Podpis ucznia

Poświadczam niniejszem, iż JP. Roman Ajdukiewicz złożył prośbę o uwolnienie od opłaty czesnego na półrocze letnie r. szk. 1907 opartą na zasadach wyszczególnionych w 2 ustępie 1 § 15-go Ustawy o czesnem, i może być przeto wpisany prowizorycznie w poczet Uczniów Wydziału.

Kraków, dnia 15 Kwietnia 1907.

Dziekan

M. P. Rud[illegible]

Według dotyczących przepisów mają uczniowie wpisywać przedmioty naukowe do rodowodu i książeczek legitymacyjnych zupełnie tak, jak takowe w spisie wyrażone zostały.

Nie wolno jest wpisywać do jednej rubryki rodowodu lub książeczki nazwisk dwóch nauk; ale **każdy przedmiot powinien być wpisanym w osobnej przegródce.** Gdyby jedna stronica książeczki nie starczyła do zapisania wszystkich przedmiotów, których Uczeń w jednem półroczu słuchać zamierza, wtedy ma użyć dwóch stronic.

Przy wyliczaniu odczytów w rodowodzie ma być umieszczony własnoręczny podpis Ucznia w ostatniej rubryce obok nazwiska każdego Nauczyciela (§ 8. Ustawy naukowej z d. 1 października 1850 roku).

W rodowodzie i w książeczce legitymacyjnej, jako dokumentach urzędowych, są skrobanki zabronione.

Rok szk. 190

RODOWÓD

Półrocze

Nazwisko i imię ucznia	Jest uczniem zwyczajnym czy nadzwyczajnym	Oznaczenie Wydziału
Wacław Alexandrowicz	Zwyczajny	filozoficzny

Miejsce urodzenia	Wiek	Religia	Narodowość	Obywatelstwo	Mieszkanie w Krakowie
Warszawa	22	katolicka	Polak	Rosyjskie	ul.: L. domu: Długa 41

Imię, zatrudnienie i miejsce zamieszkania ojca lub opiekuna: Ludwik Alexandrowicz fabrykant Warszawa

Oświadczenie się do służby wojskowej: uwolniony

Zakład naukowy, w którym uczeń strawił ostatnie półrocze: externista (Mariupol Rosya)

Pobiera stypendyum z fundacyi: ...
rocznie k. ... h. ... udzielone przez ...
dekretem z dnia ... L. ...

dla kwestury: wpisano w kwesturze 2453 pod Nr.: 6/5. 907. w dniu: Bibliot. K. 2

Na jakiej zasadzie uczeń żąda imatrykulacyi (inskrypcyi wpisu)

Zwrócono:		Pobrano:	
dla kwestury tytułem taksy	imatrykulacyjnej (wpisowego) K. ... art. ...	dla kwestury tytułem taksy	imatrykulacyjnej (wpisowego) K. ... art. ...
	laboratoryjnej . . . . . K. ... art. ...		laboratoryjnej . . . . . K. ... art. ...
	czesnego: K. ... h. ... art. ...		czesnego: K. 25 h. 20 art. 2453
	„ K. ... h. ... art. ...		„ K. ... h. ... art. ...
	„ K. ... h. ... art. ...		„ K. ... h. ... art. ...
	„ K. ... h. ... art. ...		„ K. ... h. ... art. ...

Wykaz odczytów, na które uczeń uczęszczać zamierza.

Przedmiot wykładu:	Ilość godzin tygodniowo	Nazwisko wykładającego	Podpis ucznia
~~Lozy metafiz. opartej na wynikach kryt. teoryi poznania i wiedzy badawczej~~	~~4~~	~~Pr. Dr. p. Z. Dr. Straszewski~~	
Historya nowszej filozofii od Kanta do nowszych czasów	4	Pr. Ks. Dr. Pawlicki	
Rzut oka na literaturę XIX w.	3	Ekc. prof. Dr. W. Tarnowski	
~~Teorya kinetyczna gazów~~	~~2~~	~~Pr. Dr. Natanson~~	
Fizyka ~~doświadczalna~~	~~5~~	~~Dr. Witkowski~~	

Wacław Alexandrowicz

6

Przedmiot wykładu	Ilość godzin tygodniowo	Nazwisko wykładającego	Podpis ucznia

Poświadczam niniejszem, iż JP. ..... złożył prośbę o uwolnienie od opłaty czesnego na półrocze ..... r. szk. 190 ..... opartą na zasadach wyszczególnionych w 2 ustępie 1 § 15-go Ustawy o czesnem, i może być przeto wpisany prowizorycznie w poczet Uczniów Wydziału.

Kraków, dnia ..... 190 .....

Dziekan

Można przyjąć
był przyjęty w przeszłym
półroczu
[illegible]

Według dotyczących przepisów mają uczniowie wpisywać przedmioty naukowe do rodowodu i książeczek legitymacyjnych zupełnie tak, jak takowe w spisie wyrażone zostały.

Nie wolno jest wpisywać do jednej rubryki rodowodu lub książeczki nazwisk dwóch nauk; ale **każdy przedmiot powinien być wpisanym w osobnej przegródce.** Gdyby jedna stronica książeczki nie starczyła do zapisania wszystkich przedmiotów, których Uczeń w jednem półroczu słuchać zamierza, wtedy ma użyć dwóch stronic.

Przy wyliczaniu odczytów w rodowodzie ma być umieszczony własnoręczny podpis Ucznia w ostatniej rubryce obok nazwiska każdego Nauczyciela (§ 8. Ustawy naukowej z d. 1 października 1850 roku).

W rodowodzie i w książeczce legitymacyjnej, jako dokumentach urzędowych, są skrobanki zabronione.

7

Rok szk. 1907

RODOWÓD

Półrocze letnie

Nazwisko i imię ucznia	Jest uczniem zwyczajnym czy nadzwyczajnym	Oznaczenie Wydziału
Ameisen Berti	zwyczajny	filozoficzny

Miejsce urodzenia	Wiek	Religia	Narodowość	Obywatelstwo	Mieszkanie w Krakowie
Nowy-Sącz	24	mojżesz.	polska	austr.	ul.: Jasna L. domu: 8

Imię, zatrudnienie i miejsce zamieszkania ojca lub opiekuna	Bronisława Rosenwasserowa (matka), współwłaścicielka realności N. Sącz.
Oświadczenie się do służby wojskowej	wolny
Zakład naukowy, w którym uczeń strawił ostatnie półrocze	

Pobiera stypendyum z fundacyi: .....
rocznie k. ..... h. ..... udzielone przez .....
dekretem z dnia ..... L. .....

dla kwestury: wpisano w kwesturze pod Nr.: 1563 w dniu: 12/4. 907.

Na jakiej zasadzie uczeń żąda imatrykulacyi (inskrypcyi wpisu)

Bibliot. K. 1

dla kwestury tytułem taksy	Zwrócono:	dla kwestury tytułem taksy	Pobrano:
	imatrykulacyjnej (wpisowego) K. ..... art.		imatrykulacyjnej (wpisowego) K. ..... art. .....
	laboratoryjnej . . . . . K. ..... art.		laboratoryjnej . . . . . K. ..... art. .....
	czesnego: K. ..... h. ..... art.		czesnego: K. 21 h. ..... art. 1563
	„ K. ..... h. ..... art.		„ K. ..... h. ..... art. .....
	„ K. ..... h. ..... art.		„ K. ..... h. ..... art. .....
	„ K. ..... h. ..... art.		„ K. ..... h. ..... art. .....

Wykaz odczytów, na które uczeń uczęszczać zamierza.

Przedmiot wykładu:	Ilość godzin tygodniowo	Nazwisko wykładającego	Podpis ucznia
Geschichte der deut. Liter in der Sturm u. Drangperiode	3	Prof. Dr. Creizenach	Ameisen Berti
Über Kalther von der Vogelweide	2		
Im germ. Seminar			
Übungen für Anfänger			
Erklärung von Klopstocks Oden			
Grammatische Übungen			
Składnia języka polskiego	4	Prof. Dr Łoś	
Wstęp do filologii słowiańskiej	1		
Seminaryum słowiańskie	1		

Przedmiot wykładu	Ilość godzin tygodniowo	Nazwisko wykładającego	Podpis ucznia

Poświadczam niniejszem, iż JP. ..... złożył prośbę o uwolnienie od opłaty czesnego na półrocze ..... r. szk. 190 ..... opartą na zasadach wyszczególnionych w 2 ustępie 1 § 15-go Ustawy o czesnem, i może być przeto wpisany prowizorycznie w poczet Uczniów Wydziału.

Kraków, dnia ..... 190 .....

Dziekan

Według dotyczących przepisów mają uczniowie wpisywać przedmioty naukowe do rodowodu i książeczek legitymacyjnych zupełnie tak, jak takowe w spisie wyrażone zostały.

Nie wolno jest wpisywać do jednej rubryki rodowodu lub książeczki nazwisk dwóch nauk; ale **każdy przedmiot powinien być wpisanym w osobnej przegródce.** Gdyby jedna stronica książeczki nie starczyła do zapisania wszystkich przedmiotów, których Uczeń w jednem półroczu słuchać zamierza, wtedy ma użyć dwóch stronic.

Przy wyliczaniu odczytów w rodowodzie ma być umieszczony własnoręczny podpis Ucznia w ostatniej rubryce obok nazwiska każdego Nauczyciela (§ 8. Ustawy naukowej z d. 1 października 1850 roku).

W rodowodzie i w książeczce legitymacyjnej, jako dokumentach urzędowych, są skrobanki zabronione.

Rok szk. 1906/7

RODOWÓD

Półrocze II

Nazwisko i imię ucznia	Jest uczniem zwyczajnym czy nadzwyczajnym	Oznaczenie Wydziału
Ankiewicz Józef	zwyczajny	filozoficzny

Miejsce urodzenia	Wiek	Religia	Narodowość	Obywatelstwo	Mieszkanie w Krakowie
Miechów	23.	Rzym. Kat.	polska	rosyjskie	ul.: L. domu:

Imię, zatrudnienie i miejsce zamieszkania ojca lub opiekuna	Władysław Ankiewicz Rejent w Miechowie
Oświadczenie się do służby wojskowej	
Zakład naukowy, w którym uczeń strawił ostatnie półrocze	Uniwersytet Jagielloński

Pobiera stypendyum z fundacyi: .....
rocznie k. ..... h. ..... udzielone przez .....
dekretem z dnia ..... L. .....

dla kwestury: wpisano w kwesturze pod Nr.: 1920 w dniu: 12/4. 907. Bibliot. K. 2

Na jakiej zasadzie uczeń żąda imatrykulacyi (inskrypcyi wpisu)

dla kwestury tytułem taksy	Zwrócono:	dla kwestury tytułem taksy	Pobrano:
	imatrykulacyjnej (wpisowego) K. ..... art.		imatrykulacyjnej (wpisowego) K. ..... art. .....
	laboratoryjnej . . . . . K. ..... art.		laboratoryjnej . . . . . K. ..... art. .....
	czesnego: K. ..... h. ..... art.		czesnego: K. 54 h. 60 art. 1920
	„ K. ..... h. ..... art.		„ K. ..... h. ..... art. .....
	„ K. ..... h. ..... art.		„ K. ..... h. ..... art. .....
	„ K. ..... h. ..... art.		„ K. ..... h. ..... art. .....

Wykaz odczytów, na które uczeń uczęszczać zamierza.

Przedmiot wykładu:	Ilość godzin tygodniowo	Nazwisko wykładającego	Podpis ucznia
Historya nowszej filozofii od Kanta do nowszych czasów	4.	Dr. Pawlicki	J. Ankiewicz
Szkoły średnie w Europie i Ameryce	3.	Dr. Kulczyński	J. Ankiewicz
Zarys dziejów Polski Wieki średnie część II	3.	Dr. Czermak	J. Ankiewicz
Dzieje okresu rewoluc. 1846-48 na ziemiach polsk.	2.	Dr. Czermak	J. Ankiewicz
Seminaryum historyczne	(2).	Dr. Czermak	J. Ankiewicz
Historya polska XIII wieku	2.	Dr. Krzyżanowski	J. Ankiewicz
Słowiańszczyzna w 19 w. Zarys prądów umysłowych	2.	Dr. Dziechowski	J. Ankiewicz
Rzut oka na literaturę XIX w.	3.	Dr. Tarnowski	J. Ankiewicz
Pisarze polityczni	2.	Dr. Tarnowski	J. Ankiewicz
Składnia języka polskiego	4.	Dr. Łoś.	J. Ankiewicz
Wstęp do filologii słowiańskiej	1.	Dr. Łoś.	J. Ankiewicz

Przedmiot wykładu	Ilość godzin tygodniowo	Nazwisko wykładającego	Podpis ucznia

Poświadczam niniejszem, iż JP. ..... złożył prośbę o uwolnienie od opłaty czesnego na półrocze ..... r. szk. 190 ..... opartą na zasadach wyszczególnionych w 2 ustępie 1 § 15-go Ustawy o czesnem, i może być przeto wpisany prowizorycznie w poczet Uczniów Wydziału.

Kraków, dnia ..... 190 .....

Dziekan

Według dotyczących przepisów mają uczniowie wpisywać przedmioty naukowe do rodowodu i książeczek legitymacyjnych zupełnie tak, jak takowe w spisie wyrażone zostały.

Nie wolno jest wpisywać do jednej rubryki rodowodu lub książeczki nazwisk dwóch nauk; ale **każdy przedmiot powinien być wpisanym w osobnej przegródce.** Gdyby jedna stronica książeczki nie starczyła do zapisania wszystkich przedmiotów, których Uczeń w jednem półroczu słuchać zamierza, wtedy ma użyć dwóch stronic.

Przy wyliczaniu odczytów w rodowodzie ma być umieszczony własnoręczny podpis Ucznia w ostatniej rubryce obok nazwiska każdego Nauczyciela (§ 8. Ustawy naukowej z d. 1 października 1850 roku).

W rodowodzie i w książeczce legitymacyjnej, jako dokumentach urzędowych, są skrobanki zabronione.

Rok szk. 1906/7

RODOWÓD

Półrocze IV

Nazwisko i imię ucznia	Jest uczniem zwyczajnym czy nadzwyczajnym	Oznaczenie Wydziału
Antoniewicz Wacław	zwyczajny	filozoficz

Miejsce urodzenia	Wiek	Religia	Narodowość	Obywatelstwo	Mieszkanie w Krakowie
Warszawa		kator	polak	rosyjsk	ul.: L. domu:

Imię, zatrudnienie i miejsce zamieszkania ojca lub opiekuna: Józef, emeryt, Warszawa

Oświadczenie się do służby wojskowej:

Zakład naukowy, w którym uczeń strawił ostatnie półrocze: Uniw. Jagiellońskiego

Pobiera stypendyum z fundacyi:
rocznie k. ..... h. ..... udzielone przez
dekretem z dnia ..... L.

dla kwestury: wpisano w kwesturze pod Nr.: 2207 w dniu: 20/4. 907.
Bibliot. K. 2

Na jakiej zasadzie uczeń żąda imatrykulacyi (inskrypcyi wpisu)

dla kwestury tytułem taksy	Zwrócono:	dla kwestury tytułem taksy	Pobrano:
	imatrykulacyjnej (wpisowego) K. ..... art.		imatrykulacyjnej (wpisowego) K. ..... art. .....
	laboratoryjnej . . . . . K. ..... art.		laboratoryjnej . . . . . K. ..... art. .....
	czesnego: K. ..... h. ..... art.		czesnego: K. 21 h. — art. 2207
	„ K. ..... h. ..... art.		„ K. ..... h. ..... art. .....
	„ K. ..... h. ..... art.		„ K. ..... h. ..... art. .....
	„ K. ..... h. ..... art.		„ K. ..... h. ..... art. .....

Wykaz odczytów, na które uczeń uczęszczać zamierza.

Przedmiot wykładu:	Ilość godzin tygodniowo	Nazwisko wykładającego	Podpis ucznia
Wstęp do mineralogji (publ)	2	Morozewicz	Wacław Antoniewicz
Anatomja porówn. kręgowców (cz II)	4	Hoyer	
Anatomja porównawcza głów (publ)	1	Hoyer	
Zoologja z uwzględn. potrzeb rolnictwa	3	Herbarski	
Geologja krajów Polskich	2	Łajnocha	

Przedmiot wykładu	Ilość godzin tygodniowo	Nazwisko wykładającego	Podpis ucznia

Poświadczam niniejszem, iż JP. Wacław Antosiewicz złożył prośbę o uwolnienie od opłaty czesnego na półrocze letnie r. szk. 1907 opartą na zasadach wyszczególnionych w 2 ustępie 1 § 15-go Ustawy o czesnem, i może być przeto wpisany prowizorycznie w poczet Uczniów Wydziału.

Kraków, dnia 11/IV 1907

Dziekan

M. P. Rud

Według dotyczących przepisów mają uczniowie wpisywać przedmioty naukowe do rodowodu i książeczek legitymacyjnych zupełnie tak, jak takowe w spisie wyrażone zostały.

Nie wolno jest wpisywać do jednej rubryki rodowodu lub książeczki nazwisk dwóch nauk; ale **każdy przedmiot powinien być wpisanym w osobnej przegródce.** Gdyby jedna stronica książeczki nie starczyła do zapisania wszystkich przedmiotów, których Uczeń w jednem półroczu słuchać zamierza, wtedy ma użyć dwóch stronic.

Przy wyliczaniu odczytów w rodowodzie ma być umieszczony własnoręczny podpis Ucznia w ostatniej rubryce obok nazwiska każdego Nauczyciela (§ 8. Ustawy naukowej z d. 1 października 1850 roku).

W rodowodzie i w książeczce legitymacyjnej, jako dokumentach urzędowych, są skrobanki zabronione.

Rok szk. 1906/07

RODOWÓD.

Półrocze: 1er

Nazwisko i imię ucznia	Jest uczniem zwyczajnym czy nadzwyczajnym	Oznaczenie Wydziału
Antoszkiewicz Zygmunt	zwyczajny	filozoficzny

Miejsce urodzenia	Wiek	Religia	Narodowość	Poddaństwo	Mieszkanie w Krakowie
Pleszew	28	Kat.	polak	pruskie	ul: Retoryka L. domu: 2

Imię, zatrudnienie i miejsce zamieszkania ojca lub opiekuna	Nikodem + mistrz siodlarski
Oświadczenie się do służby wojskowej	–
Zakład naukowy, w którym uczeń strawił ostatnie półrocze	–

Pobiera stypendyum z fundacyi: ..... rocznie k. ..... h. ..... udzielone przez ..... dekretem z dnia ..... L. .....

dla kwestury: wpisano w kwesturze pod Nr.: 59 w dniu: 28/III. 907.

Bibliot. K. 2

Na jakiej zasadzie uczeń żąda imatrykulacyi (inskrypcyi wpisu)

dla kwestury tytułem taksy	Zwrócono:	dla kwestury tytułem taksy	Pobrano:
	imatrykulacyjnej (wpisowego) K. ..... art.		imatrykulacyjnej (wpisowego) K. 10 art. 59
	laboratoryjnej ..... K. ..... art.		laboratoryjnej ..... K. ..... art. .....
	czesnego: K. ..... h. ..... art.		czesnego: K. 21 h. — art. 59
	„ K. ..... h. ..... art.		„ K. ..... h. ..... art. .....
	„ K. ..... h. ..... art.		„ K. ..... h. ..... art. .....
	„ K. ..... h. ..... art.		„ K. ..... h. ..... art. .....

Wykaz odczytów, na które uczeń uczęszczać zamierza.

Przedmiot wykładu:	Ilość godzin tygodniowo	Nazwisko wykładającego	Podpis ucznia
Histoire de la langue française	4	Herzog	
La chanson de Roland	2	Herzog	
Über Walther von d. Vogelweide	2	Creizenach	
Gesch. der dtschen Litt. (Sturm u. Drang)	3	Creizenach	
Gallicyzmy	1	Rougier	
~~Historya filologii klasycznej~~	~~3~~	~~Hernbach~~	
Seminaryum germanistyczne:			
Erklärung von Klopstocks Oden	2	Creizenach	
Grammatische Übungen			

14

Przedmiot wykładu:	Ilość godzin tygodniowo	Nazwisko wykładającego	Podpis ucznia

Poświadczam niniejszem, iż JP. ..... złożył prośbę o uwolnienie od opłaty czesnego na półrocze ..... r. szk. 190 ..... opartą na zasadach wyszczególnionych w 2 ustępie 1 § 15-go Ustawy o czesnem, i może być przeto wpisany prowizorycznie w poczet Uczniów Wydziału.

Kraków, dnia 190

Dziekan

Według dotyczących przepisów mają uczniowie wpisywać przedmioty naukowe do rodowodu i książeczek legitymacyjnych zupełnie tak, jak takowe w spisie wyrażone zostały.

Nie wolno jest wpisywać do jednej rubryki rodowodu lub książeczki nazwisk dwóch nauk; ale **każdy przedmiot powinien być wpisanym w osobnej przegródce.** Gdyby jedna stronica książeczki nie starczyła do zapisania wszystkich przedmiotów, których Uczeń w jednem półroczu słuchać zamierza, wtedy ma użyć dwóch stronic.

Przy wyliczaniu odczytów w rodowodzie ma być umieszczony własnoręczny podpis Ucznia w ostatniej rubryce obok nazwiska każdego Nauczyciela (§ 8. Ustawy naukowej z d. 1 października 1850 roku).

W rodowodzie i w książeczce legitymacyjnej, jako dokumentach urzędowych, są skrobanki zabronione.

Rok szk. 1906/7

RODOWÓD

Półrocze 15 VII

Nazwisko i imię ucznia	Jest uczniem zwyczajnym czy nadzwyczajnym	Oznaczenie Wydziału
Kazimierz Bachorz	zwyczajny	filozoficzny.

Miejsce urodzenia	Wiek	Religia	Narodowość	Obywatelstwo	Mieszkanie w Krakowie
Kreszowice	lat 22	rzym.-kat	polska	austryackie	ul.: Grodzka L. domu: 46 I p.

Imię, zatrudnienie i miejsce zamieszkania ojca lub opiekuna: Bazej emer. woźny sądowy. Kraków Grodzka 46.

Oświadczenie się do służby wojskowej:

Zakład naukowy, w którym uczeń strawił ostatnie półrocze: Uniwersytet Jagielloński

Pobiera stypendyum z fundacyi: .....
rocznie k. ..... h. ..... udzielone przez .....
dekretem z dnia ..... L. .....

dla kwestury: wpisano w kwesturze pod Nr.: 771 w dniu: 9/4. 907.
Bibliot. K. A

Na jakiej zasadzie uczeń żąda imatrykulacyi (inskrypcyi wpisu)

dla kwestury tytułem taksy — Zwrócono:				dla kwestury tytułem taksy — Pobrano:			
imatrykulacyjnej (wpisowego)	K.	art.		imatrykulacyjnej (wpisowego)	K.	art.	
laboratoryjnej	K.	art.		laboratoryjnej	K.	art.	
czesnego:	K.	h.	art.	czesnego:	K.	h.	art. .....
„	K.	h.	art.	„	K.	h.	art. .....
„	K.	h.	art.	„	K.	h.	art. .....
„	K.	h.	art.	„	K.	h.	art. .....

Uwolniony w całości

Wykaz odczytów, na które uczeń uczęszczać zamierza.

Przedmiot wykładu:	Ilość godzin tygodniowo	Nazwisko wykładającego	Podpis ucznia
Zoologja ze szczególnem uwzględn. rolnict.	3	Prof. dr Garbowski	Kazimierz Bachorz
Z historyi naturalnej skorupiaków	2 -		
Ćwiczenia zoologiczne praktyczne	3	Prof. dr Wiśniewski	
~~Ekonomiczny przewodnik ukaże prof. dr Kostrak w cyklu~~	~~3~~	~~prof. dr Grzybowski~~	
Anatomja porównawcza Kręgowców II	6	Prof. dr Hulyer	
Rozprawka na literaturę XIX w.	3	Ekst. Prof. dr Tarnowski	
Geschichte der deutschen Literatur insbesondere Drama	3	Prof. dr Creizenach.	
Szkoły średnie w Europie i Ameryce	3	~~prof. dr~~ Kalenczuk.	
Systematyczny wykład zoologji	5	Prof. dr Wiśniewski.	Kazimierz Bachorz
Anatomia ptaków cykl (publ.)	1	Prof. dr. Hoyer	

16

Przedmiot wykładu	Ilość godzin tygodniowo	Nazwisko wykładającego	Podpis ucznia

Poświadczam niniejszem, iż JP. Kazimierz Bachorz złożył prośbę o uwolnienie od opłaty czesnego na półrocze letnie r. szk. 1906/7 opartą na zasadach wyszczególnionych w 2 ustępie 1 § 15-go Ustawy o czesnem, i może być przeto wpisany prowizorycznie w poczet Uczniów Wydziału.

Kraków, dnia 9 Kwietnia 1907

Dziekan

[illegible]

Według dotyczących przepisów mają uczniowie wpisywać przedmioty naukowe do rodowodu i książeczek legitymacyjnych zupełnie tak, jak takowe w spisie wyrażone zostały.

Nie wolno jest wpisywać do jednej rubryki rodowodu lub książeczki nazwisk dwóch nauk; ale **każdy przedmiot powinien być wpisanym w osobnej przegródce.** Gdyby jedna stronica książeczki nie starczyła do zapisania wszystkich przedmiotów, których Uczeń w jednem półroczu słuchać zamierza, wtedy ma użyć dwóch stronic.

Przy wyliczaniu odczytów w rodowodzie ma być umieszczony własnoręczny podpis Ucznia w ostatniej rubryce obok nazwiska każdego Nauczyciela (§ 8. Ustawy naukowej z d. 1 października 1850 roku).

W rodowodzie i w książeczce legitymacyjnej, jako dokumentach urzędowych, są skrobanki zabronione.

Rok szk. 1906/7

RODOWÓD

Półrocze letnie

Nazwisko i imię ucznia	Jest uczniem zwyczajnym czy nadzwyczajnym	Oznaczenie Wydziału
Baczyński Julian	zwyczajny	filozoficzny

Miejsce urodzenia	Wiek	Religia	Narodowość	Obywatelstwo	Mieszkanie w Krakowie
Wola rusiecka	19	rz-kat	polska	austr	ul.: Zwierzyniec L. domu: 169

Imię, zatrudnienie i miejsce zamieszkania ojca lub opiekuna: Julian – literat – Zwierzyniec 169

Oświadczenie się do służby wojskowej: —

Zakład naukowy, w którym uczeń strawił ostatnie półrocze: uniw. Jagiell.

Pobiera stypendyum z fundacyi: ..... rocznie k. ..... h. ..... udzielone przez ..... dekretem z dnia ..... L. .....

dla kwestury: wpisano w kwesturze pod Nr.: 809 w dniu: 10/4. 907.

Na jakiej zasadzie uczeń żąda imatrykulacyi (inskrypcyi wpisu)

Bibliot. K.

Zwrócono:		Pobrano:	
imatrykulacyjnej (wpisowego) K. ..... art.		imatrykulacyjnej (wpisowego) K. ..... art.	
laboratoryjnej . . . . . K. ..... art.		laboratoryjnej . . . . . K. ..... art.	
czesnego: K. ..... h. ..... art.		czesnego: K. 23 h. 10 art. 809	
„ K. ..... h. ..... art.		„ K. ..... h. ..... art.	
„ K. ..... h. ..... art.		„ K. ..... h. ..... art.	
„ K. ..... h. ..... art.		„ K. ..... h. ..... art.	

Wykaz odczytów, na które uczeń uczęszczać zamierza.

Przedmiot wykładu:	Ilość godzin tygodniowo	Nazwisko wykładającego	Podpis ucznia
~~Ćwiczenia w seminaryum matemat. dla młodszych~~	~~2~~	~~Prof. Dr Żorawski~~	Julian Baczyński
~~Ćwiczenia w seminaryum matem. dla młodszych~~	~~2~~	~~Prof. Dr Zaremba~~	
~~Wstęp do analizy~~	~~2~~	~~Prof. Dr Zaremba~~	Baczyński Julian
~~Geometrya analityczna~~	~~4~~	~~Prof. Dr Żorawski~~	
Fizyka doświadczalna cz. II	5	Prof. Dr Witkowski	
Zarys metafizyki	4	Prof. Dr Straszewski	Baczyński Julian
Fryderyk Nitsche a myśl i kultura spółczesna	2	Prof. Dr Straszewski	

18

Przedmiot wykładu	Ilość godzin tygodniowo	Nazwisko wykładającego	Podpis ucznia

Poświadczam niniejszem, iż JP. ..... złożył prośbę o uwolnienie od opłaty czesnego na półrocze ..... r. szk. 190 ..... opartą na zasadach wyszczególnionych w 2 ustępie 1 § 15-go Ustawy o czesnem, i może być przeto wpisany prowizorycznie w poczet Uczniów Wydziału.

Kraków, dnia ..... 190 ....

Dziekan

Według dotyczących przepisów mają uczniowie wpisywać przedmioty naukowe do rodowodu i książeczek legitymacyjnych zupełnie tak, jak takowe w spisie wyrażone zostały.

Nie wolno jest wpisywać do jednej rubryki rodowodu lub książeczki nazwisk dwóch nauk; ale **każdy przedmiot powinien być wpisanym w osobnej przegródce.** Gdyby jedna stronica książeczki nie starczyła do zapisania wszystkich przedmiotów, których Uczeń w jednem półroczu słuchać zamierza, wtedy ma użyć dwóch stronic.

Przy wyliczaniu odczytów w rodowodzie ma być umieszczony własnoręczny podpis Ucznia w ostatniej rubryce obok nazwiska każdego Nauczyciela (§ 8. Ustawy naukowej z d. 1 października 1850 roku).

W rodowodzie i w książeczce legitymacyjnej, jako dokumentach urzędowych, są skrobanki zabronione.

19

Rok szk. 190 6/7

RODOWÓD.

Półrocze: letnie

Nazwisko i imię ucznia	Jest uczniem zwyczajnym czy nadzwyczajnym	Oznaczenie Wydziału
Bakônyi Karol	ucz. zwyczajny	wydz. filozof.

Miejsce urodzenia	Wiek	Religia	Narodowość	Poddaństwo	Mieszkanie w Krakowie
Niżankowice	ur. w r. 1887	gr.-kat.	ruska	austryackie	ul: Długa L. domu: 74

Imię, zatrudnienie i miejsce zamieszkania ojca lub opiekuna	Anton urzędnik c. k. koleje państw. Przemyśl
Oświadczenie się do służby wojskowej	nie popisowy
Zakład naukowy, w którym uczeń strawił ostatnie półrocze	Uniwersytet Jagielloński

Pobiera stypendyum z fundacyi: .....
rocznie k. ..... h. ..... udzielone przez .....
dekretem z dnia ..... L. .....

dla kwestury: wpisano w kwesturze pod Nr.: 1601 w dniu: 12/4. 907. Bibliot. K. 1

Na jakiej zasadzie uczeń żąda imatrykulacyi (inskrypcyi wpisu) 1/7 zapis

dla kwestury tytułem taksy	Zwrócono:	dla kwestury tytułem taksy	Pobrano:
	imatrykulacyjnej (wpisowego) K. ..... art.		imatrykulacyjnej (wpisowego) K. ..... art. .....
	laboratoryjnej . . . . . K. ..... art.		laboratoryjnej . . . . . K. ..... art. .....
	czesnego: K. ..... h. ..... art.		czesnego: K. 29 h. 10 art. 1601
	„ K. ..... h. ..... art.		„ K. ..... h. ..... art. .....
	„ K. ..... h. ..... art.		„ K. ..... h. ..... art. .....
	„ K. ..... h. ..... art.		„ K. ..... h. ..... art. .....

Wykaz odczytów, na które uczeń uczęszczać zamierza.

Przedmiot wykładu:	Ilość godzin tygodniowo	Nazwisko wykładającego	Podpis ucznia
Wstęp do analizy	2	Dr. Zaremba	Karol
Ćwiczenia seminaryjne dla młodszych	2	" "	Bakônyi
Fizyka doświadczalna (cz. II)	5	Dr. Witkowski	K. Bakônyi
Chemia nieorganiczna (ciąg dalszy)	3	Dr. Olszewski	K. Bakônyi
Zarys metafiz. opartej na wynikach teoryi poznania	4	Dr. Straszewski	K. Bakônyi

20

Przedmiot wykładu:	Ilość godzin tygodniowo	Nazwisko wykładającego	Podpis ucznia

Poświadczam niniejszem, iż JP. Bakónyi Karol złożył prośbę o uwolnienie od opłaty czesnego na półrocze letnie r. szk. 190 6/7 opartą na zasadach wyszczególnionych w 2 ustępie 1 § 15-go Ustawy o czesnem, i może być przeto wpisany prowizorycznie w poczet Uczniów Wydziału.

Kraków, dnia 190

Dziekan

Według dotyczących przepisów mają uczniowie wpisywać przedmioty naukowe do rodowodu i książeczek legitymacyjnych zupełnie tak, jak takowe w spisie wyrażone zostały.

Nie wolno jest wpisywać do jednej rubryki rodowodu lub książeczki nazwisk dwóch nauk; ale **każdy przedmiot powinien być wpisanym w osobnej przegródce.** Gdyby jedna stronica książeczki nie starczyła do zapisania wszystkich przedmiotów, których Uczeń w jednem półroczu słuchać zamierza, wtedy ma użyć dwóch stronic.

Przy wyliczaniu odczytów w rodowodzie ma być umieszczony własnoręczny podpis Ucznia w ostatniej rubryce obok nazwiska każdego Nauczyciela (§ 8. Ustawy naukowej z d. 1 października 1850 roku).

W rodowodzie i w książeczce legitymacyjnej, jako dokumentach urzędowych, są skrobanki zabronione.

21 10

Rok szk. 1906/7

RODOWÓD.

Półrocze: letnie

Nazwisko i imię ucznia	Jest uczniem zwyczajnym czy nadzwyczajnym	Oznaczenie Wydziału
Bąkowski Ludwik Antoni	zwyczajny	filozoficzny

Miejsce urodzenia	Wiek	Religia	Narodowość	Poddaństwo	Mieszkanie w Krakowie
Tarnów	ur. 1884	rzym.-kat.	polska	Austrya	ul: Garbarska L. domu: l. 4 I p.

Imię, zatrudnienie i miejsce zamieszkania ojca lub opiekuna	Opiek. Karol Trochanowski, dyr. szkoły realnej w Tarnowie
Oświadczenie się do służby wojskowej	zaasenterowany
Zakład naukowy, w którym uczeń strawił ostatnie półrocze	Uniw. jagiel.

Pobiera stypendyum z fundacyi: .....
rocznie k. ..... h. ..... udzielone przez .....
dekretem z dnia ..... L. .....

dla kwestury: wpisano w kwesturze pod Nr.: 140 w dniu: 3/4. 907.

Na jakiej zasadzie uczeń żąda imatrykulacyi (inskrypcyi wpisu) wina z ostatniego półrocza

Bibliot. K. 1

dla kwestury tytułem taksy	Zwrócono:	dla kwestury tytułem taksy	Pobrano:
	imatrykulacyjnej (wpisowego) K. ..... art.		imatrykulacyjnej (wpisowego) K. ..... art. .....
	laboratoryjnej . . . . . K. ..... art.		laboratoryjnej . . . . . K. ..... art. .....
	czesnego: K. ..... h. ..... art.		czesnego: K. ..... h. ..... art. .....
	„ K. ..... h. ..... art.		„ K. ..... h. ..... art. .....
	„ K. ..... h. ..... art.		„ K. ..... h. ..... art. .....
	„ K. ..... h. ..... art.		„ K. ..... h. ..... art. .....

Uwolniony w całości

Wykaz odczytów, na które uczeń uczęszczać zamierza.

Przedmiot wykładu:	Ilość godzin tygodniowo	Nazwisko wykładającego	Podpis ucznia
Ćwiczenia praktyczne w seminaryum historycznem	2.	Prof. Dr. Lakrzewski	Bąkowski Ludwik
Paleografia łacińska z ćwiczeniami	3.	Prof. Dr. Krzyżanowski	
Historya polska w XIII. w. (c. d.)	2.		
Zarys dziejów Polski. Wieki średnie część II	3.	Prof. Dr. Czermak	
Seminaryum historyczne	2.		
Prusy w czasie wojen i wyzwolenia i kongresu wiedeńskiego	~~2.~~	Doc. Dr. Tosfarz	
Ogólna geografia fizyczna	3.	Prof. Dr. Czerny	
Ćwiczenia geograficzne	2.		
Kultura odrodzenia włoskiego w Polsce	1.	Doc. Dr. Kopera	
Historya prawa i państwa polskiego	4.	Doc. Dr. Kutrzeba	
Słowiańszczyzna w XIX. w.	2.	Prof. Dr. Zdziechowski	
Historya Austryi od Józefa II	5.	Doc. Dr. Tokarz	
Rzut oka na literaturę XIX. w.	3.	Prof. Dr. St. Tarnowski	

22

Przedmiot wykładu:	Ilość godzin tygodniowo	Nazwisko wykładającego	Podpis ucznia

Poświadczam niniejszem, iż JP. Bąkowski Ludwik złożył prośbę o uwolnienie od opłaty czesnego na półrocze letnie r. szk. 1906/7 opartą na zasadach wyszczególnionych w 2 ustępie 1 § 15-go Ustawy o czesnem, i może być przeto wpisany prowizorycznie w poczet Uczniów Wydziału.

Kraków, dnia 3 kwietnia 1907 r.

Dziekan

Żorn

Według dotyczących przepisów mają uczniowie wpisywać przedmioty naukowe do rodowodu i książeczek legitymacyjnych zupełnie tak, jak takowe w spisie wyrażone zostały.

Nie wolno jest wpisywać do jednej rubryki rodowodu lub książeczki nazwisk dwóch nauk; ale **każdy przedmiot powinien być wpisanym w osobnej przegródce.** Gdyby jedna stronica książeczki nie starczyła do zapisania wszystkich przedmiotów, których Uczeń w jednem półroczu słuchać zamierza, wtedy ma użyć dwóch stronic.

Przy wyliczaniu odczytów w rodowodzie ma być umieszczony własnoręczny podpis Ucznia w ostatniej rubryce obok nazwiska każdego Nauczyciela (§ 8. Ustawy naukowej z d. 1 października 1850 roku).

W rodowodzie i w książeczce legitymacyjnej, jako dokumentach urzędowych, są skrobanki zabronione.

23

Rok szk. 1906/7

RODOWÓD

Półrocze letnie

Nazwisko i imię ucznia	Jest uczniem zwyczajnym czy nadzwyczajnym	Oznaczenie Wydziału
Baliński Eugieniusz	zwyczajny	filozoficzny

Miejsce urodzenia	Wiek	Religia	Narodowość	Obywatelstwo	Mieszkanie ~~w Krakowie~~
Kraków	24.	rzymsk. kat.	polska	austr.	~~ur.~~ Podgórze ~~L. domu~~ Józefińska

Imię, zatrudnienie i miejsce zamieszkania ojca ~~lub opiekuna~~: Edmund, Podgórze, podurzędnik kolej.

Oświadczenie się do służby wojskowej: popisowy, uwolniony

Zakład naukowy, w którym uczeń strawił ostatnie półrocze: Uniw. Jag.

Pobiera stypendyum z fundacyi: śp. Kazimierza Frus Petryczyna rocznie k. 400. h. 0 udzielone przez Wydział Krajowy dekretem z dnia 21. lutego 1905. L. 16318.

dla kwestury: wpisano w kwesturze pod Nr.: 319 w dniu: 5/4. 907. Bibliot. K. 1

Na jakiej zasadzie uczeń żąda imatrykulacyi (inskrypcyi wpisu): ukończone VII. półrocze.

dla kwestury tytułem taksy	Zwrócono:	Pobrano:
imatrykulacyjnej (wpisowego)	K. ... art. ...	K. ... art. ...
laboratoryjnej	K. ... art. ...	K. ... art. ...
czesnego	K. ... h. ... art. ...	K. 27 h. 30 art. 319
„	K. ... h. ... art. ...	K. ... h. ... art. ...
„	K. ... h. ... art. ...	K. ... h. ... art. ...
„	K. ... h. ... art. ...	K. ... h. ... art. ...

Wykaz odczytów, na które uczeń uczęszczać zamierza.

Przedmiot wykładu:	Ilość godzin tygodniowo	Nazwisko wykładającego	Podpis ucznia
Cicero, jego życie i dzieła	5.	Dr. Morawski	Eug. Baliński
Proseminaryum łacińsk.	2.	"	
Historja filologii klasycznej	~~2.~~ 3	Dr. Hernbech	
Proseminaryum greckie	2.	"	
Składnia języka polskiego	4.	Dr. Łoś	
Wstęp do filologii słowiańskiej	1.		
Seminaryum słowiańskie	2.		
Seminaryum literackie	1.	Dr. Tarnowski	

Przedmiot wykładu	Ilość godzin tygodniowo	Nazwisko wykładającego	Podpis ucznia

Poświadczam niniejszem, iż JP. Eugeniusz Baliński złożył prośbę o uwolnienie od opłaty czesnego na półrocze letnie r. szk. 1906/7 opartą na zasadach wyszczególnionych w 2 ustępie 1 § 15-go Ustawy o czesnem, i może być przeto wpisany prowizorycznie w poczet Uczniów Wydziału.

Kraków, dnia 5. Kwietnia 1907.

Dziekan

Według dotyczących przepisów mają uczniowie wpisywać przedmioty naukowe do rodowodu i książeczek legitymacyjnych zupełnie tak, jak takowe w spisie wyrażone zostały.

Nie wolno jest wpisywać do jednej rubryki rodowodu lub książeczki nazwisk dwóch nauk; ale **każdy przedmiot powinien być wpisanym w osobnej przegródce.** Gdyby jedna stronica książeczki nie starczyła do zapisania wszystkich przedmiotów, których Uczeń w jednem półroczu słuchać zamierza, wtedy ma użyć dwóch stronic.

Przy wyliczaniu odczytów w rodowodzie ma być umieszczony własnoręczny podpis Ucznia w ostatniej rubryce obok nazwiska każdego Nauczyciela (§ 8. Ustawy naukowej z d. 1 października 1850 roku).

W rodowodzie i w książeczce legitymacyjnej, jako dokumentach urzędowych, są skrobanki zabronione.

Rok szk. 1906/7

RODOWÓD

Półrocze letnie 2r

Nazwisko i imię ucznia	Jest uczniem zwyczajnym czy nadzwyczajnym	Oznaczenie Wydziału
Bałłowski Franciszek	zwyczaj.	filozoficzny

Miejsce urodzenia	Wiek	Religia	Narodowość	Obywatelstwo	Mieszkanie w Krakowie
Czarna od Łańcut.	26.	rzym. kat.	polska	austryackie	ul.: Jabłonowskich L. domu: 8-10.

Imię, zatrudnienie i miejsce zamieszkania ojca lub opiekuna: Jan, rolnik w Czarnej od Łańcut.

Oświadczenie się do służby wojskowej: wyćwiczony jako jednoroczn. ochot.

Zakład naukowy, w którym uczeń strawił ostatnie półrocze: w Krakowie Un. Jagiel.

Pobiera stypendyum z fundacyi: ... rocznie k. ... h. ... udzielone przez ... dekretem z dnia ... L. ...

dla kwestury: wpisano w kwesturze pod Nr.: 169. w dniu: 12/4. 907.

Bibliot. K.

Na jakiej zasadzie uczeń żąda imatrykulacyi (inskrypcyi wpisu)

dla kwestury tytułem taksy — Zwrócono:		dla kwestury tytułem taksy — Pobrano:	
imatrykulacyjnej (wpisowego)	K. ... art. ...	imatrykulacyjnej (wpisowego)	K. ... art. ...
laboratoryjnej	K. ... art. ...	laboratoryjnej	K. ... art. ...
czesnego:	K. ... h. ... art. ...	czesnego:	K. 16 h. 20 art. 080
„	K. ... h. ... art. ...	„	K. ... h. ... art. ...
„	K. ... h. ... art. ...	„	K. ... h. ... art. ...
„	K. ... h. ... art. ...	„	K. ... h. ... art. ...
„	K. ... h. ... art. ...	„	K. ... h. ... art. ...

Uwolniony w połowie

Wykaz odczytów, na które uczeń uczęszczać zamierza.

Przedmiot wykładu:	Ilość godzin tygodniowo	Nazwisko wykładającego	Podpis ucznia
Geometrya rozniczkowa	2.	Prof. Żorawski	
Seminaryum matem.	(1.)	"	
Ogólny kurs astronomii	4.	Prof. Rudzki	
Wstęp do fizyki teoretycznej.	2.	Prof. Witkowski	
Zarys metafizyki oparty na krytycznej teoryi poznania i wiedzy bezwarunkowej.	4.	Prof. Straszewski	
Teorya kinetyczna gazów	2.	Natanson	

Przedmiot wykładu	Ilość godzin tygodniowo	Nazwisko wykładającego	Podpis ucznia

Poświadczam niniejszem, iż JP. ..... złożył prośbę o uwolnienie od opłaty czesnego na półrocze ..... r. szk. 190 ..... opartą na zasadach wyszczególnionych w 2 ustępie 1 § 15-go Ustawy o czesnem, i może być przeto wpisany prowizorycznie w poczet Uczniów Wydziału.

Kraków, dnia 12/XI 190 7

Dziekan

M. P. Rw

Według dotyczących przepisów mają uczniowie wpisywać przedmioty naukowe do rodowodu i książeczek legitymacyjnych zupełnie tak, jak takowe w spisie wyrażone zostały.

Nie wolno jest wpisywać do jednej rubryki rodowodu lub książeczki nazwisk dwóch nauk; ale **każdy przedmiot powinien być wpisanym w osobnej przegródce.** Gdyby jedna stronica książeczki nie starczyła do zapisania wszystkich przedmiotów, których Uczeń w jednem półroczu słuchać zamierza, wtedy ma użyć dwóch stronic.

Przy wyliczaniu odczytów w rodowodzie ma być umieszczony własnoręczny podpis Ucznia w ostatniej rubryce obok nazwiska każdego Nauczyciela (§ 8. Ustawy naukowej z d. 1 października 1850 roku).

W rodowodzie i w książeczce legitymacyjnej, jako dokumentach urzędowych, są skrobanki zabronione.

Rok szk. 1906/7

RODOWÓD

Półrocze 2

Nazwisko i imię ucznia	Jest uczniem zwyczajnym czy nadzwyczajnym	Oznaczenie Wydziału
Bandura Adam	zwyczajny	filozofer.

Miejsce urodzenia	Wiek	Religia	Narodowość	Obywatelstwo	Mieszkanie w Krakowie
Kraków	1887	rzymsk.	polska	austrya.	ul.: Sdrieliwi L. domu: 3

Imię, zatrudnienie i miejsce zamieszkania ojca lub opiekuna: Wojciech, majster stolarski. Kraków, Sdrieliwi 3

Oświadczenie się do służby wojskowej:

Zakład naukowy, w którym uczeń strawił ostatnie półrocze:

Pobiera stypendyum z fundacyi: Sp. Samuela Głowińskiego rocznie k. 315 h. ..... udzielone przez Wydział krajowy dekretem z dnia 28 lutego 1903 L. 17 405/1900

dla kwestury: wpisano w kwesturze pod Nr.: 1214. 907. w dniu: Bibliot. K.

Na jakiej zasadzie uczeń żąda imatrykulacyi (inskrypcyi wpisu):

dla kwestury tytułem taksy — Zwrócono:	dla kwestury tytułem taksy — Pobrano:
imatrykulacyjnej (wpisowego) K. ..... art.	imatrykulacyjnej (wpisowego) K. ..... art. .....
laboratoryjnej . . . . . K. ..... art.	laboratoryjnej . . . . . K. ..... art. .....
czesnego: K. ..... h. ..... art.	czesnego: K. ..... h. ..... art. ..... Uwolniony w całości
„ K. ..... h. ..... art.	„ K. ..... h. ..... art. .....
„ K. ..... h. ..... art.	„ K. ..... h. ..... art. .....
„ K. ..... h. ..... art.	„ K. ..... h. ..... art. .....

Wykaz odczytów, na które uczeń uczęszczać zamierza.

Przedmiot wykładu:	Ilość godzin tygodniowo	Nazwisko wykładającego	Podpis ucznia
Historya filologii klasycznej	3	Prof. dr. Sternbach	
Wybrane kwestye z dziedziny metryki gr. i łac.	2		
Proseminaryum greckie	2		
Cycero jego życie i pisma	5	Prof. dr. Morawski	
Proseminaryum łacińskie	2		
Paleografia łac. z ćwiczeniami	3	Prof. dr. Krzyżanowski	
Łacina porpalika	5	Prof. dr. Modrzejewski	
Szkoły średnie w Europie i Ameryce	3	Doc. dr. Kulczycki	
Geschichte d. deutschen Literatur	3	Prof. dr. Creizenach	
Prąd obca na lit. pol. XIX w.	3	Prof. dr. Tarnowski	
Romantyzm w XIX w.	2	Prof. dr. Idzikowski	
~~Starożytna łacina ostatnie~~	~~2~~	~~Prof. dr. Gabrowski~~	
~~Prozodya łacińska i rytmika~~	~~1~~		
Zarys metafizyki opartej na wyższych wynikach nowszej teorii poznania	2		
Fryderyk Nietzsche a współczesna kultura	2	~~Prof. dr. Straszewski~~	
Historya mowy greckiej	2	Prof. dr. Bienkowski	

Przedmiot wykładu	Ilość godzin tygodniowo	Nazwisko wykładającego	Podpis ucznia
Zarys dziejów religii gr.	1	Bołdyr.	
Seminaryum archeologiczne.	2	Bieńkowski	
Ćwiczenia arch. (Rosenwein)	2		
Historya filoz. nowożytnej od Kanta	4	Prof. Dr.	
Historya socyalizmu niemieckiego.	1	x Pawlicki	

Poświadczam niniejszem, iż JP. Bandura Adam złożył prośbę o uwolnienie od opłaty czesnego na półrocze letnie r. szk. 190 6/7 opartą na zasadach wyszczególnionych w 2 ustępie 1 § 15-go Ustawy o czesnem, i może być przeto wpisany prowizorycznie w poczet Uczniów Wydziału.

Kraków, dnia Kraków 11 Kwiet. 190 7

Dziekan

M. P. Rudy

Według dotyczących przepisów mają uczniowie wpisywać przedmioty naukowe do rodowodu i książeczek legitymacyjnych zupełnie tak, jak takowe w spisie wyrażone zostały.

Nie wolno jest wpisywać do jednej rubryki rodowodu lub książeczki nazwisk dwóch nauk; ale **każdy przedmiot powinien być wpisanym w osobnej przegródce.** Gdyby jedna stronica książeczki nie starczyła do zapisania wszystkich przedmiotów, których Uczeń w jednem półroczu słuchać zamierza, wtedy ma użyć dwóch stronic.

Przy wyliczaniu odczytów w rodowodzie ma być umieszczony własnoręczny podpis Ucznia w ostatniej rubryce obok nazwiska każdego Nauczyciela § 8. Ustawy naukowej z d. 1 października 1850 roku).

W rodowodzie i w książeczce legitymacyjnej, jako dokumentach urzędowych, są skrobanki zabronione.

Rok szk. 190 6/7

RODOWÓD

Półrocze letnie

Nazwisko i imię ucznia	Jest uczniem zwyczajnym czy nadzwyczajnym	Oznaczenie Wydziału
Bandura Adam	zwyczajny	filozoficzny

Miejsce urodzenia	Wiek	Religia	Narodowość	Obywatelstwo	Mieszkanie w Krakowie
Wadowice Nowy	27	rzymsko katolicka	polska	austryacka	ul.: Stary rynek L. domu: 8

Imię, zatrudnienie i miejsce zamieszkania ojca lub opiekuna: Jan Bandura ur. Wrzesiński rolny

Oświadczenie się do służby wojskowej:

Zakład naukowy, w którym uczeń strawił ostatnie półrocze: Uniwersytet Jagielloński

Pobiera stypendyum z fundacyi: —

rocznie k. ... h. ... udzielone przez ...

dekretem z dnia ... L.

dla kwestury: wpisano w kwesturze pod Nr.: 1241 w dniu: 12/4. 907.

Na jakiej zasadzie uczeń żąda imatrykulacyi (inskrypcyi wpisu): Index lectionum

Bibliot. K. 1

dla kwestury tytułem taksy — Zwrócono:		dla kwestury tytułem taksy — Pobrano:	
imatrykulacyjnej (wpisowego)	K. ... art. ...	imatrykulacyjnej (wpisowego)	K. ... art. ...
laboratoryjnej	K. ... art. ...	laboratoryjnej	K. ... art. ...
czesnego:	K. ... h. ... art. ...	czesnego:	K. 24 h. 20 art. 1871
„	K. ... h. ... art. ...	„	K. ... h. ... art. ...
„	K. ... h. ... art. ...	„	K. ... h. ... art. ...
„	K. ... h. ... art. ...	„	K. ... h. ... art. ...

Wykaz odczytów, na które uczeń uczęszczać zamierza.

Przedmiot wykładu:	Ilość godzin tygodniowo	Nazwisko wykładającego	Podpis ucznia
Teorya poznania	3	Natanson	
Wstęp do filozofii teoretycznej	2	Witkowski	
Historya nowszej filozofii od Kanta do naszych czasów	4	Dr.	
Historya socyalizmu niemieckiego	1	Pawlicki	
Seminaryum filozoficzne	(2)		
Rentorki na 1 ster. staroż. XIX w.	3	Parnicki	

30

Przedmiot wykładu	Ilość godzin tygodniowo	Nazwisko wykładającego	Podpis ucznia

Poświadczam niniejszem, iż JP. Bańkowski Piotr złożył prośb
o uwolnienie od opłaty czesnego na półrocze letnie r. szk. 190 6/7 opartą na zasadach wy
szczególnionych w 2 ustępie 1 § 15-go Ustawy o czesnem, i może być przeto wpisany prowizorycznie
w poczet Uczniów Wydziału.

Kraków, dnia 12. Kwietnia 190 7

Dziekan

Według dotyczących przepisów mają uczniowie wpisywać przedmioty naukowe do rodowodu i książeczek legitymacyjnych zupełnie tak, jak takowe w spisie wyrażone zostały.

Nie wolno jest wpisywać do jednej rubryki rodowodu lub książeczki nazwisk dwóch nauk; ale **każdy przedmiot powinien być wpisanym w osobnej przegródce.** Gdyby jedna stronica książeczki nie starczyła do zapisania wszystkich przedmiotów, których Uczeń w jednem półroczu słuchać zamierza, wtedy ma użyć dwóch stronic.

Przy wyliczaniu odczytów w rodowodzie, ma być umieszczony własnoręczny podpis Ucznia w ostatniej rubryce obok nazwiska każdego Nauczyciela (§ 8. Ustawy naukowej z d. 1 października 1850 roku).

W rodowodzie i w książeczce legitymacyjnej, jako dokumentach urzędowych, są skrobanki zabronione.

Rok szk. 190 7/7

RODOWÓD

Półrocze letnie 7A

Nazwisko i imię ucznia	Jest uczniem zwyczajnym ~~czy nadzwyczajnym~~	Oznaczenie Wydziału
Bańkowski Piotr	zwycz.	filozoficzny

Miejsce urodzenia	Wiek	Religia	Narodowość	Obywatelstwo	Mieszkanie w Krakowie
Królestwo Polskie Wysokie Mazowieckie	21	rzymsko-katolicka	Polak	rosyjskie	ul.: Dobrowska L. domu: 29

Imię, zatrudnienie i miejsce zamieszkania ojca lub opiekuna: Jan Bańkowski, Wysokie Mazowieckie, Królestwo Polskie gospodarz.

Oświadczenie się do służby wojskowej:

Zakład naukowy, w którym uczeń strawił ostatnie półrocze:

Pobiera stypendyum z fundacyi: ..... rocznie k. ..... h. ..... udzielone przez ..... dekretem z dnia ..... L.

dla kwestury: wpisano w kwesturze pod Nr.: 1274, 907. w dniu: Bibliot. K.

Na jakiej zasadzie uczeń żąda imatrykulacyi (inskrypcyi wpisu)

dla kwestury tytułem taksy — Zwrócono:		dla kwestury tytułem taksy — Pobrano:	
imatrykulacyjnej (wpisowego)	K. ..... art.	imatrykulacyjnej (wpisowego)	K. ..... art. .....
laboratoryjnej	K. ..... art.	laboratoryjnej	K. ..... art. .....
czesnego:	K. ..... h. ..... art.	czesnego:	K. ..... h. ..... art. ..... Uwolniony w całości
„	K. ..... h. ..... art.	„	K. ..... h. ..... art. .....
„	K. ..... h. ..... art.	„	K. ..... h. ..... art. .....
„	K. ..... h. ..... art.	„	K. ..... h. ..... art. .....

Wykaz odczytów, na które uczeń uczęszczać zamierza.

Przedmiot wykładu:	Ilość godzin tygodniowo	Nazwisko wykładającego	Podpis ucznia
Dzieje oka na literaturę XIX stulecia	3	Fr. Tarnowski	
Pisarze polityczni	2	Fr. Tarnowski	
Seminarjum literackie	1	Fr. Tarnowski	
Starzy i młodzi romantycy	1	Fr. Wintakiewicz	
Poeci polscy XVIII stul.	2	Fr. Wintakiewicz	
Świt sługa na tle zjawisk religijnych 17m	1	Ks. Grabowski	
Słowackiego lata ostatnie	1	Ks. Grabowski	
Składnia języka polskiego	4	Fr. Łoś	
Seminarjum słowiańskie	1.	Fr. Łoś	
Zarys dziejów Polski	3.	Fr. Czetwak.	
Zarys metafizyki ogólnej na wyniku badań psychologji teoryj	4.	Fr. Straszewski	
Szkoły średnie w Europie i Ameryce.	3.	Fr. Kulczyński	
Bohdan Zaleski i jego stosunek do literatury emigracyjnej	2.	Fr. Tretiak	
Prozaiczne arcja Łacińskie: ćwiczenia gramatyczne i stylistyczne w zakresie łaciny	2	Fr. Wrzaski	

Przedmiot wykładu	Ilość godzin tygodniowo	Nazwisko wykładającego	Podpis ucznia
Proseminarium greckie: ćwiczenia gramat. i stylist.	2	Dr. Sternbach	
Wybrane kwestye z dziedziny metryki greck. i łac.	2	Dr. Sternbach	
Wstęp do filologji słowiańskiej	1	Dr. Łoś	

Poświadczam niniejszem, iż JP. Piotr Bańkowski złożył prośbę o uwolnienie od opłaty czesnego na półrocze letnie r. szk. 1906/07 opartą na zasadach wyszczególnionych w 2 ustępie 1 § 15-go Ustawy o czesnem, i może być przeto wpisany prowizorycznie w poczet Uczniów Wydziału.

Kraków, dnia 12 kwietnia 1907

Dziekan

Według dotyczących przepisów mają uczniowie wpisywać przedmioty naukowe do rodowodu i książeczek legitymacyjnych zupełnie tak, jak takowe w spisie wyrażone zostały.

Nie wolno jest wpisywać do jednej rubryki rodowodu lub książeczki nazwisk dwóch nauk; ale **każdy przedmiot powinien być wpisanym w osobnej przegródce.** Gdyby jedna stronica książeczki nie starczyła do zapisania wszystkich przedmiotów, których Uczeń w jednem półroczu słuchać zamierza, wtedy ma użyć dwóch stronic.

Przy wyliczaniu odczytów w rodowodzie ma być umieszczony własnoręczny podpis Ucznia w ostatniej rubryce obok nazwiska każdego Nauczyciela (§ 8. Ustawy naukowej z d. 1 października 1850 roku).

W rodowodzie i w książeczce legitymacyjnej, jako dokumentach urzędowych, są skrobanki zabronione.

Rok szk. 190 6/7

RODOWÓD

Półrocze letnie

Nazwisko i imię ucznia	Jest uczniem zwyczajnym czy nadzwyczajnym	Oznaczenie Wydziału
Alfred Barański	zwyczajny	filozof

Miejsce urodzenia	Wiek	Religia	Narodowość	Obywatelstwo	Mieszkanie w Krakowie
Makowo	lat 26	rzymsko katol.	Polak	Austrya	ul.: Limanowskiego L. domu: 24

Imię, zatrudnienie i miejsce zamieszkania ojca lub opiekuna: pełnoletni

Oświadczenie się do służby wojskowej: wystawiony

Zakład naukowy, w którym uczeń strawił ostatnie półrocze: Uniwersytet Jagiell.

Pobiera stypendyum z fundacyi: ...

rocznie k. ... h. ... udzielone przez ...

dekretem z dnia ... L. ...

dla kwestury: wpisano w kwesturze pod Nr.: 2586 w dniu: 31/5. 907.

Na jakiej zasadzie uczeń żąda imatrykulacyi (inskrypcyi wpisu): Bibliot. Ossol.

dla kwestury tytułem taksy — Zwrócono:		dla kwestury tytułem taksy — Pobrano:	
imatrykulacyjnej (wpisowego)	K. ... art. ...	imatrykulacyjnej (wpisowego)	K. ... art. ...
laboratoryjnej	K. ... art. ...	laboratoryjnej	K. ... art. ...
czesnego:	K. ... h. ... art. ...	czesnego:	K. 21 — h. ... art. 2586
„	K. ... h. ... art. ...	„	K. ... h. ... art. ...
„	K. ... h. ... art. ...	„	K. ... h. ... art. ...
„	K. ... h. ... art. ...	„	K. ... h. ... art. ...

Wykaz odczytów, na które uczeń uczęszczać zamierza.

Przedmiot wykładu:	Ilość godzin tygodniowo	Nazwisko wykładającego	Podpis ucznia
Dzieje średnie o Europie i Ameryce	3	Prof. Dr. Rutkowski	Alfred Barański
Składnia języka polskiego	4	Prof. Dr. Łoś	
Geschichte der deut. Literatur	3	Prof. Dr. Brückner	
Semin. łacińskie	2	Prof. Dr. Michalski	
Grosem. łacińskie	2	Prof. Dr. Morawski	
Semin. i prozem. greckie Privatissimum celem kontynuacji	5	Prof. Dr. Sternbach	

34

Przedmiot wykładu	Ilość godzin tygodniowo	Nazwisko wykładającego	Podpis ucznia

Poświadczam niniejszem, iż JP. Alfred Bański złożył prośbę o uwolnienie od opłaty czesnego na półrocze VIII r. szk. 190 6/7 opartą na zasadach wyszczególnionych w 2 ustępie 1 § 15-go Ustawy o czesnem, i może być przeto wpisany prowizorycznie w poczet Uczniów Wydziału.

Kraków, dnia 12/IV 1907

Dziekan

M. P. Rud

Według dotyczących przepisów mają uczniowie wpisywać przedmioty naukowe do rodowodu i książeczek legitymacyjnych zupełnie tak, jak takowe w spisie wyrażone zostały.

Nie wolno jest wpisywać do jednej rubryki rodowodu lub książeczki nazwisk dwóch nauk; ale **każdy przedmiot powinien być wpisanym w osobnej przegródce.** Gdyby jedna stronica książeczki nie starczyła do zapisania wszystkich przedmiotów, których Uczeń w jednem półroczu słuchać zamierza, wtedy ma użyć dwóch stronic.

Przy wyliczaniu odczytów w rodowodzie ma być umieszczony własnoręczny podpis Ucznia w ostatniej rubryce obok nazwiska każdego Nauczyciela (§ 8. Ustawy naukowej z d. 1 października 1850 roku).

W rodowodzie i w książeczce legitymacyjnej, jako dokumentach urzędowych, są skrobanki zabronione.

36

Rok szk. 1906/7

RODOWÓD

Półrocze letnie

Nazwisko i imię ucznia	Jest uczniem zwyczajnym czy nadzwyczajnym	Oznaczenie Wydziału
Lesław Barabasz	słuchacz zwyczajny	wydz. filozoficznego

Miejsce urodzenia	Wiek	Religia	Narodowość	Obywatelstwo	Mieszkanie w Krakowie
Kraków	ur. w r. 1887	rzymsko-kat.	polska	austr.	ul.: Studencka L. domu: 25

Imię, zatrudnienie i miejsce zamieszkania ojca ~~lub opiekuna~~: Stanisław Barabasz dyrektor szkoły zawodowej w Zakopanem

Oświadczenie się do służby wojskowej:

Zakład naukowy, w którym uczeń strawił ostatnie półrocze: Uniwersytet Jagielloński

Pobiera stypendyum z fundacyi: ..... rocznie k. ..... h. ..... udzielone przez ..... dekretem z dnia ..... L.

dla kwestury: wpisano w kwesturze pod Nr.: 1085 w dniu: 12/4. 907. Bibliot. K. 1

Na jakiej zasadzie uczeń żąda imatrykulacyi (inskrypcyi wpisu)

dla kwestury tytułem taksy	Zwrócono:	dla kwestury tytułem taksy	Pobrano:
	imatrykulacyjnej (wpisowego) K. ..... art.		imatrykulacyjnej (wpisowego) K. ..... art. .....
	laboratoryjnej . . . . . K. ..... art.		laboratoryjnej . . . . . K. 5 art. 1085
	czesnego: K. ..... h. ..... art.		czesnego: K. ..... h. ..... art. .....
	„ K. ..... h. ..... art.		„ K. ..... h. ..... art. .....
	„ K. ..... h. ..... art.		„ K. ..... h. ..... art. .....
	„ K. ..... h. ..... art.		„ K. ..... h. ..... art. .....

Uwolniony w całości

Wykaz odczytów, na które uczeń uczęszczać zamierza.

Przedmiot wykładu:	Ilość godzin tygodniowo	Nazwisko wykładającego	Podpis ucznia
Ćwiczenia chemiczne	15	prof. Olszewski	Lesław Barabasz
Ćwiczenia fizyczne	4	prof. Witkowski	
Technologia chemiczna	3.	prof. Marchlewski	
Kinetyczna teorya gazów	2	prof. Natanson	
Szkoły średnie w Europie i Ameryce	3	doc. Kulczyński	
Historya nowszej filozofii od Kanta	4	prof. Pawlicki	
Historya teoryi chemicznych	2.	doc. Brunner	

36

Przedmiot wykładu	Ilość godzin tygodniowo	Nazwisko wykładającego	Podpis ucznia

Poświadczam niniejszem, iż JP. Lesław Barabasz złożył prośbę o uwolnienie od opłaty czesnego na półrocze letnie r. szk. 1906/7 opartą na zasadach wyszczególnionych w 2 ustępie 1 § 15-go Ustawy o czesnem, i może być przeto wpisany prowizorycznie w poczet Uczniów Wydziału.

Kraków, dnia kwietnia 1907

Dziekan

M. P. Rudy

Według dotyczących przepisów mają uczniowie wpisywać przedmioty naukowe do rodowodu i książeczek legitymacyjnych zupełnie tak, jak takowe w spisie wyrażone zostały.

Nie wolno jest wpisywać do jednej rubryki rodowodu lub książeczki nazwisk dwóch nauk; ale **każdy przedmiot powinien być wpisanym w osobnej przegródce.** Gdyby jedna stronica książeczki nie starczyła do zapisania wszystkich przedmiotów, których Uczeń w jednem półroczu słuchać zamierza, wtedy ma użyć dwóch stronic.

Przy wyliczaniu odczytów w rodowodzie ma być umieszczony własnoręczny podpis Ucznia w ostatniej rubryce obok nazwiska każdego Nauczyciela (§ 8. Ustawy naukowej z d. 1 października 1850 roku).

W rodowodzie i w książeczce legitymacyjnej, jako dokumentach urzędowych, są skrobanki zabronione.

37

Rok szk. 1906/7

RODOWÓD.

Półrocze: II

Nazwisko i imię ucznia	Jest uczniem zwyczajnym czy nadzwyczajnym	Oznaczenie Wydziału
Władysław Baran	zwyczajny	filozoficzny

Miejsce urodzenia	Wiek	Religia	Narodowość	Poddaństwo	Mieszkanie w Krakowie
Okonin	25	rzym.-kat.	polska	austryackie	ul: Jabłonowskich L. domu: 8-10.

Imię, zatrudnienie i miejsce zamieszkania ojca lub opiekuna	Wawrzyniec Baran rolnik w Okoninie p. Ropczyce.
Oświadczenie się do służby wojskowej	uwolniony
Zakład naukowy, w którym uczeń strawił ostatnie półrocze	tutejszy uniwersytet

Pobiera stypendyum z fundacyi: p. Samuela Głowińskiego rocznie k. 315 h. — udzielone przez Wysoki Wydział Krajowy dekretem z dnia 22 stycznia 1907 r. L. 124342

dla kwestury: wpisano w kwesturze pod Nr.: 1073 w dniu: 12/4. 907.

Na jakiej zasadzie uczeń żąda imatrykulacyi (inskrypcyi wpisu) Index lectionum

Bibliot. K. 1

dla kwestury tytułem taksy	Zwrócono:	dla kwestury tytułem taksy	Pobrano:
	imatrykulacyjnej (wpisowego) K. ... art.		imatrykulacyjnej (wpisowego) K. ... art.
	laboratoryjnej ... K. ... art.		laboratoryjnej ... K. ... art.
	czesnego: K. ... h. ... art.		czesnego: K. ... h. ... art.
	„ K. ... h. ... art.		„ K. ... h. ... art.
	„ K. ... h. ... art.		„ K. ... h. ... art.
	„ K. ... h. ... art.		„ K. ... h. ... art.

Wykaz odczytów, na które uczeń uczęszczać zamierza.

Przedmiot wykładu:	Ilość godzin tygodniowo	Nazwisko wykładającego	Podpis ucznia
Ćwiczenia geograficzne	2	prof. dr Czerny	Władysław Baran
Seminaryum historyczne	2	prof. dr Zakrzewski	
Seminaryum historyczne	2	prof. dr Czermak	

98

Przedmiot wykładu:	Ilość godzin tygodniowo	Nazwisko wykładającego	Podpis ucznia

Poświadczam niniejszem, iż JP. ..... złożył prośbę o uwolnienie od opłaty czesnego na półrocze ..... r. szk. 190 ..... opartą na zasadach wyszczególnionych w 2 ustępie 1 § 15-go Ustawy o czesnem, i może być przeto wpisany prowizorycznie w poczet Uczniów Wydziału.

Kraków, dnia 190

Dziekan

Według dotyczących przepisów mają uczniowie wpisywać przedmioty naukowe do rodowodu i książeczek legitymacyjnych zupełnie tak, jak takowe w spisie wyrażone zostały.

Nie wolno jest wpisywać do jednej rubryki rodowodu lub książeczki nazwisk dwóch nauk; ale **każdy przedmiot powinien być wpisanym w osobnej przegródce.** Gdyby jedna stronica książeczki nie starczyła do zapisania wszystkich przedmiotów, których Uczeń w jednem półroczu słuchać zamierza, wtedy ma użyć dwóch stronic.

Przy wyliczaniu odczytów w rodowodzie ma być umieszczony własnoręczny podpis Ucznia w ostatniej rubryce obok nazwiska każdego Nauczyciela (§ 8. Ustawy naukowej z d. 1 października 1850 roku).

W rodowodzie i w książeczce legitymacyjnej, jako dokumentach urzędowych, są skrobanki zabronione.

Rok szk. 1907

RODOWÓD

Półrocze II

30

Nazwisko i imię ucznia	Jest uczniem zwyczajnym czy nadzwyczajnym	Oznaczenie Wydziału
Baranecki Stefan	zwyczajny	filozoficzny

Miejsce urodzenia	Wiek	Religia	Narodowość	Obywatelstwo	Mieszkanie w Krakowie
Warszawa	21	katolik	polak	rosyjskie	ul.: Zwierzyniecka L. domu: 4

Imię, zatrudnienie i miejsce zamieszkania ojca lub opiekuna: Leokadja Baranecka, emerytka, Warszawa, Piękna 56.

Oświadczenie się do służby wojskowej:

Zakład naukowy, w którym uczeń strawił ostatnie półrocze:

Pobiera stypendyum z fundacyi: .....
rocznie k. ..... h. ..... udzielone przez .....
dekretem z dnia ..... L. .....

dla kwestury: wpisano w kwesturze pod Nr.: 2122 w dniu: 20/4. 907.

Bibliot. K. 2

Na jakiej zasadzie uczeń żąda imatrykulacyi (inskrypcyi wpisu)

dla kwestury tytułem taksy	Zwrócono:	dla kwestury tytułem taksy	Pobrano:
	imatrykulacyjnej (wpisowego) K. ..... art.		imatrykulacyjnej (wpisowego) K. ..... art. .....
	laboratoryjnej . . . . . K. ..... art.		laboratoryjnej . . . . K. ..... art. .....
	czesnego: K. ..... h. ..... art.		czesnego: K. 21 70 h. ..... art. 2122
	„ K. ..... h. ..... art.		„ K. ..... h. ..... art. .....
	„ K. ..... h. ..... art.		„ K. ..... h. ..... art. .....
	„ K. ..... h. ..... art.		„ K. ..... h. ..... art. .....

Wykaz odczytów, na które uczeń uczęszczać zamierza.

Przedmiot wykładu:	Ilość godzin tygodniowo	Nazwisko wykładającego	Podpis ucznia
Historja nowszej filozofji od Kanta do nowszych czasów.	4	Prof. Dr. Pawlicki	Baranecki
Rzut oka na literaturę XIX wieku	3	Prof. Dr. Tarnowski	S. Baranecki
Słowackiego lata ostatnie.	1	Doc. Dr. Grabowska	Baranecki
Bohdan Zaleski i jego stosunek do ludowej poezji ukraińskiej.	2	Prof. Dr. Fetjak	Baranecki
Wstęp do filologji słowiańskiej.	1	Prof. Dr. Los.	Baranecki
Poeci polscy XVIII wieku	2	Prof. Dr. Windakiewicz	Baranecki
Starsi i młodsi romantycy.	1	Prof. Dr. Windakiewicz	Stef. Baranecki
Piotr Skarga na tle sporów religijnych wieku 16.	1	Prof. Grabowski	Baranecki

40

Przedmiot wykładu	Ilość godzin tygodniowo	Nazwisko wykładającego	Podpis ucznia

Poświadczam niniejszem, iż JP. ..... złożył prośbę o uwolnienie od opłaty czesnego na półrocze ..... r. szk. 190 ..... opartą na zasadach wyszczególnionych w 2 ustępie 1 § 15-go Ustawy o czesnem, i może być przeto wpisany prowizorycznie w poczet Uczniów Wydziału.

Kraków, dnia 19 Kw 1907

Dziekan

Można przyjąć
M. P. Rud

Według dotyczących przepisów mają uczniowie wpisywać przedmioty naukowe do rodowodu i książeczek legitymacyjnych zupełnie tak, jak takowe w spisie wyrażone zostały.

Nie wolno jest wpisywać do jednej rubryki rodowodu lub książeczki nazwisk dwóch nauk; ale **każdy przedmiot powinien być wpisanym w osobnej przegródce.** Gdyby jedna stronica książeczki nie starczyła do zapisania wszystkich przedmiotów, których Uczeń w jednem półroczu słuchać zamierza, wtedy ma użyć dwóch stronic.

Przy wyliczaniu odczytów w rodowodzie ma być umieszczony własnoręczny podpis Ucznia w ostatniej rubryce obok nazwiska każdego Nauczyciela (§ 8. Ustawy naukowej z d. 1 października 1850 roku).

W rodowodzie i w książeczce legitymacyjnej, jako dokumentach urzędowych, są skrobanki zabronione.

20

Rok szk. 1906/7

RODOWÓD

Półrocze letnie

41

Nazwisko i imię ucznia	Jest uczniem zwyczajnym czy nadzwyczajnym	Oznaczenie Wydziału
Jerzy Badański	zwyczajny	filozoficzny

Miejsce urodzenia	Wiek	Religia	Narodowość	Obywatelstwo	Mieszkanie w Krakowie
Nietulisko [gub. Rada]	23	rzymsko-kat.	polska	rosyjskie	ul.: Felicjanek L. domu: 17 [II p.]

Imię, zatrudnienie i miejsce zamieszkania ojca ~~lub opiekuna~~: Urzędnik Zakładów Starachowickich gub. Radomska - Królestwo Polskie

Oświadczenie się do służby wojskowej:

Zakład naukowy, w którym uczeń strawił ostatnie półrocze: uniwersytet Krakowski

Pobiera stypendyum z fundacyi: ..... rocznie k. ..... h. ..... udzielone przez ..... dekretem z dnia ..... L.

dla kwestury: wpisano w kwesturze pod Nr.: 323 w dniu: 5/4. 907.

Na jakiej zasadzie uczeń żąda imatrykulacyi (inskrypcyi wpisu): Bibliot. K. 2

Zwrócono:		Pobrano:	
imatrykulacyjnej (wpisowego) K. ..... art.		imatrykulacyjnej (wpisowego) K. ..... art.	
laboratoryjnej ..... K. ..... art.		laboratoryjnej ..... K. ..... art.	
czesnego: K. ..... h. ..... art.		czesnego: K. 23 h. 10 art. 323	
„ K. ..... h. ..... art.		„ K. ..... h. ..... art.	
„ K. ..... h. ..... art.		„ K. ..... h. ..... art.	
„ K. ..... h. ..... art.		„ K. ..... h. ..... art.	

dla kwestury — tytułem taksy

Uwolniony w połowie

Wykaz odczytów, na które uczeń uczęszczać zamierza.

Przedmiot wykładu:	Ilość godzin tygodniowo	Nazwisko wykładającego	Podpis ucznia
Fizyka doświadczalna	5	pr. Witkowski	Jerzy Badański
Chemja nieorganiczna	3	pr. Olszewski	
Chemja organiczna	5	pr. Schramm	
Chemja analityczna	2	pr. Olszewski	
~~Optyka kryształów~~	~~2~~	~~pr. [illegible]~~	
Wstęp do mineralogii	2	pr. Morozewicz	
Zasady zoologii	3	pr. Gadkowski	
Ćwiczenia fizyczne	4	pr. Witkowski	

42

Przedmiot wykładu	Ilość godzin tygodniowo	Nazwisko wykładającego	Podpis ucznia

Poświadczam niniejszem, iż JP. Jerzy Barański złożył prośbę o uwolnienie od opłaty czesnego na półrocze letnie r. szk. 190 6/7 opartą na zasadach wyszczególnionych w 2 ustępie 1 § 15-go Ustawy o czesnem, i może być przeto wpisany prowizorycznie w poczet Uczniów Wydziału.

Kraków, dnia ..... 190...

Dziekan

Według dotyczących przepisów mają uczniowie wpisywać przedmioty naukowe do rodowodu i książeczek legitymacyjnych zupełnie tak, jak takowe w spisie wyrażone zostały.

Nie wolno jest wpisywać do jednej rubryki rodowodu lub książeczki nazwisk dwóch nauk; ale **każdy przedmiot powinien być wpisanym w osobnej przegródce.** Gdyby jedna stronica książeczki nie starczyła do zapisania wszystkich przedmiotów, których Uczeń w jednem półroczu słuchać zamierza, wtedy ma użyć dwóch stronic.

Przy wyliczaniu odczytów w rodowodzie ma być umieszczony własnoręczny podpis Ucznia w ostatniej rubryce obok nazwiska każdego Nauczyciela (§ 8. Ustawy naukowej z d. 1 października 1850 roku).

W rodowodzie i w książeczce legitymacyjnej, jako dokumentach urzędowych, są skrobanki zabronione.

Rok szk. 1906/7

RODOWÓD

Półrocze II.

43

Nazwisko i imię ucznia	Jest uczniem zwyczajnym czy nadzwyczajnym	Oznaczenie Wydziału
Barański Leon,	zwyczajny	filozoficzny

Miejsce urodzenia	Wiek	Religia	Narodowość	Obywatelstwo	Mieszkanie w Krakowie
Kraków	27. lat.	rzym. Kat.	polska	austryacki	ul.: Basztowa L. domu: 3. III p.

Imię, zatrudnienie i miejsce zamieszkania ojca lub opiekuna: zmarł

Oświadczenie się do służby wojskowej: wolny

Zakład naukowy, w którym uczeń strawił ostatnie półrocze: Uniwersytet Jagiellońs.

Pobiera stypendyum z fundacyi: ..... rocznie k. ..... h. ..... udzielone przez ..... dekretem z dnia ..... L. .....

dla kwestury: wpisano w kwesturze pod Nr.: 226 w dniu: 4/4. 907. Bibliot. K. 1

Na jakiej zasadzie uczeń żąda imatrykulacyi (inskrypcyi wpisu)

	Zwrócono:			Pobrano:		
dla kwestury tytułem taksy	imatrykulacyjnej (wpisowego)	K.	art.	imatrykulacyjnej (wpisowego)	K.	art. .....
	laboratoryjnej	K.	art.	laboratoryjnej .	K. 44	art. 20
	czesnego:	K. ..... h.	art.	czesnego:	K. ..... h.	art. 226
	„	K. ..... h.	art.	„	K. ..... h.	art. .....
	„	K. ..... h.	art.	„	K. ..... h.	art. .....
	„	K. ..... h.	art.	„	K. ..... h.	art. .....

Wykaz odczytów, na które uczeń uczęszczać zamierza.

Przedmiot wykładu:	Ilość godzin tygodniowo	Nazwisko wykładającego	Podpis ucznia
Krytyka na literaturę XIX wieku	3	Ks. Prof. Dr.	Jan Barański
Pisarze polityczni	2	ks. Tarnow.	
Seminaryum literackie	(1)	Sitz.	
Geschichte des Deutschen Theaters in Wien und Burgtheaters	2	Prof. Dr. Glossbrenner	
Wybrane kwestye z dziedziny metryki greckiej i łacińskiej	2	Prof. Dr.	
Proseminaryum greckie	(2)	Sternbach	
Zarys dziejów Polski. Wieki średnie część II.	3.	Prof. Dr.	
Dzieje okresu rewolucyjnego 1846-1848	2	Dr.	
Piotr Skarga na tle sporów religijnych wieku XVI.	1	Doc. Dr.	
Słowackiego lata ostatnie	1	Grabowski	
Seminaryum słowiańskie	(2)	Prof. Dr.	
Wstęp do filologii słowiańskiej	1	Łoś.	
Proseminaryum łacińskie	(2)	Prof. Dr. Chowański.	
Cicero jego życie i pisma	5	"	
Historya filologii klasycznej cd.	3	Prof. Dr. Sternbach	
Literatura [illegible]	2	Prof. Dr. Zdziechowski	

44

Przedmiot wykładu	Ilość godzin tygodniowo	Nazwisko wykładającego	Podpis ucznia
Starsi i młodsi romantycy	1.	Prof. Dr. Windakiewicz	Baranski
Poeci polscy XVIII wieku	2		
Seminaryum literackie	1	Prof. Dr. Frenkiel	

Poświadczam niniejszem, iż JP. ..... złożył prośbę o uwolnienie od opłaty czesnego na półrocze ..... r. szk. 190 ..... opartą na zasadach wyszczególnionych w 2 ustępie 1 § 15-go Ustawy o czesnem, i może być przeto wpisany prowizorycznie w poczet Uczniów Wydziału.

Kraków, dnia ..... 190 .....

Dziekan

Żoński

Według dotyczących przepisów mają uczniowie wpisywać przedmioty naukowe do rodowodu i książeczek legitymacyjnych zupełnie tak, jak takowe w spisie wyrażone zostały.

Nie wolno jest wpisywać do jednej rubryki rodowodu lub książeczki nazwisk dwóch nauk; ale **każdy przedmiot powinien być wpisanym w osobnej przegródce.** Gdyby jedna stronica książeczki nie starczyła do zapisania wszystkich przedmiotów, których Uczeń w jednem półroczu słuchać zamierza, wtedy ma użyć dwóch stronic.

Przy wyliczaniu odczytów w rodowodzie ma być umieszczony własnoręczny podpis Ucznia w ostatniej rubryce obok nazwiska każdego Nauczyciela (§ 8. Ustawy naukowej z d. 1 października 1850 roku).

W rodowodzie i w książeczce legitymacyjnej, jako dokumentach urzędowych, są skrobanki zabronione.

Rok szk. 1906/7

RODOWÓD

Półrocze letnie

Nazwisko i imię ucznia	Jest uczniem zwyczajnym czy nadzwyczajnym	Oznaczenie Wydziału
Kazimierz Bartoszewicz	zwyczajny	filozoficzny

Miejsce urodzenia	Wiek	Religia	Narodowość	Obywatelstwo	Mieszkanie w Krakowie
Kraków	22	rzymsk. kat.	polska	austryjackie	ul.: Rynek główny L. domu: 39.

Imię, zatrudnienie i miejsce zamieszkania ojca lub opiekuna: Ojciec, Kazimierz - literat - Rynek gł. 39.

Oświadczenie się do służby wojskowej: stawał I szą klasą - nie przyjęty.

Zakład naukowy, w którym uczeń strawił ostatnie półrocze: Uniwersytet Jagielloński w Krakowie

Pobiera stypendyum z fundacyi: ..... rocznie k. ..... h. ..... udzielone przez ..... dekretem z dnia ..... L. .....

dla kwestury: wpisano w kwesturze pod Nr.: 115 w dniu: 10/4. 907. Bibliot. K. 1

Na jakiej zasadzie uczeń żąda imatrykulacyi (inskrypcyi wpisu): Na zasadzie przedstawienia wizy dziekańskiej z ostatniego półrocza.

dla kwestury — tytułem taksy

Zwrócono:
imatrykulacyjnej (wpisowego) K. ..... art. .....
laboratoryjnej ..... K. ..... art. .....
czesnego: K. ..... h. ..... art. .....
„ K. ..... h. ..... art. .....
„ K. ..... h. ..... art. .....
„ K. ..... h. ..... art. .....

dla kwestury — tytułem taksy

Pobrano:
imatrykulacyjnej (wpisowego) K. ..... art. .....
laboratoryjnej ..... K. ..... art. .....
czesnego: K. 26 h. 25 art. 815
„ K. ..... h. ..... art. .....
„ K. ..... h. ..... art. .....
„ K. ..... h. ..... art. .....

Uwolniony w połowie

Wykaz odczytów, na które uczeń uczęszczać zamierza.

Przedmiot wykładu:	Ilość godzin tygodniowo	Nazwisko wykładającego	Podpis ucznia
Historya filozofii nowszej od Kanta aż do nowszych czasów.	4.	Pr. ks. Dr. Pawlicki	K. Bartoszewicz
Historya socyalizmu niemieckiego	1.	Pr. ks. Dr. Pawlicki.	K. Bartoszewicz
Słowiańszczyzna w XIX w.	2.	Pr. Dr. Zdziechowski.	K. Bartoszewicz
Rzut oka na literaturę XIX w.	3.	Pr. Dr. hr. Tarnowski.	K. Bartoszewicz
Pisarze polityczni.	2.	Pr. Dr. hr. Tarnowski.	K. Bartoszewicz
Seminaryum literackie	1.	Pr. Dr. hr. Tarnowski.	K. Bartoszewicz
Piotr Skarga na tle sporów religijnych XVI w.	1.	Doc. Dr. Grabowski.	K. Bartoszewicz
Poeci polscy XVIII w.	2.	Pr. Dr. Windakiewicz	K. Bartoszewicz
Starsi i młodsi romantycy	1.	Pr. Dr. Windakiewicz	K. Bartoszewicz
Składnia języka polskiego	4.	Pr. Dr. Łoś	K. Bartoszewicz
Wstęp do filologii słowiańskiej.	1.	Pr. Dr. Łoś.	K. Bartoszewicz
Szkoły średnie w Europie i Ameryce	3.	Doc. Dr. Kulczyński.	K. Bartoszewicz
Proseminaryum greckie	2.	Pr. Dr. Sternbach	K. Bartoszewicz
Seminaryum filozoficzne	2.	Pr. ks. Dr. Pawlicki.	K. Bartoszewicz
Słowackiego ostatnie lata	1.	Doc. Dr. Grabowski.	K. Bartoszewicz

Przedmiot wykładu	Ilość godzin tygodniowo	Nazwisko wykładającego	Podpis ucznia

Poświadczam niniejszem, iż JP. Kazimierz Bartoszewicz złożył prośbę o uwolnienie od opłaty czesnego na półrocze letnie r. szk. 1906/7 opartą na zasadach wyszczególnionych w 2 ustępie 1 § 15-go Ustawy o czesnem, i może być przeto wpisany prowizorycznie w poczet Uczniów Wydziału.

Kraków, dnia 1907

Dziekan

M. A. Rey

Według dotyczących przepisów mają uczniowie wpisywać przedmioty naukowe do rodowodu i książeczek legitymacyjnych zupełnie tak, jak takowe w spisie wyrażone zostały.

Nie wolno jest wpisywać do jednej rubryki rodowodu lub książeczki nazwisk dwóch nauk; ale **każdy przedmiot powinien być wpisanym w osobnej przegródce.** Gdyby jedna stronica książeczki nie starczyła do zapisania wszystkich przedmiotów, których Uczeń w jednem półroczu słuchać zamierza, wtedy ma użyć dwóch stronic.

Przy wyliczaniu odczytów w rodowodzie ma być umieszczony własnoręczny podpis Ucznia w ostatniej rubryce obok nazwiska każdego Nauczyciela (§ 8. Ustawy naukowej z d. 1 października 1850 roku).

W rodowodzie i w książeczce legitymacyjnej, jako dokumentach urzędowych, są skrobanki zabronione.

Rok szk. 190 6/7

RODOWÓD

Półrocze letnie

Nazwisko i imię ucznia	Jest uczniem zwyczajnym czy nadzwyczajnym	Oznaczenie Wydziału
Antoni Bartoszewski	Zwyczajnym	Filozofia

Miejsce urodzenia	Wiek	Religia	Narodowość	Obywatelstwo	Mieszkanie w Krakowie
Żółkiewka Król. Polskie	22 l.	Rz.-Kat.	Polak	Lublin	ul.: Podwale L. domu: № 3.

Imię, zatrudnienie i miejsce zamieszkania ojca lub opiekuna: Miasto Lublin Stanisław Bartoszewski. nauczyciel prywatny. Ulica Zamojska.

Oświadczenie się do służby wojskowej: Uwolniony w roku 1906.

Zakład naukowy, w którym uczeń strawił ostatnie półrocze

Pobiera stypendyum z fundacyi:
rocznie k. ..... h. ..... udzielone przez
dekretem z dnia ..... L. .....

dla kwestury: wpisano w kwesturze pod Nr.: 1092 w dniu: 12/4. 907.

Na jakiej zasadzie uczeń żąda imatrykulacyi (inskrypcyi wpisu): Bibliot. Z. 2

dla kwestury tytułem taksy	Zwrócono:	dla kwestury tytułem taksy	Pobrano:
	imatrykulacyjnej (wpisowego) K. ..... art.		imatrykulacyjnej (wpisowego) K. ..... art. .....
	laboratoryjnej . . . . . K. ..... art.		laboratoryjnej . . . . . K. .....
	czesnego: K. ..... h. ..... art.		czesnego: K. 14 70 h. ..... art. 1902 Uwolniony w połowie
	„ K. ..... h. ..... art.		„ K. ..... h. ..... art. .....
	„ K. ..... h. ..... art.		„ K. ..... h. ..... art. .....
	„ K. ..... h. ..... art.		„ K. ..... h. ..... art. .....

Wykaz odczytów, na które uczeń uczęszczać zamierza.

Przedmiot wykładu:	Ilość godzin tygodniowo	Nazwisko wykładającego	Podpis ucznia
Fizyka doświadczalna	5.	Pr. Dr. Witkowski	Antoni Bartoszewski
Chemia nieorganiczna	3.	Pr. Dr. Olszewski	
Wstęp do analizy	2	Pr. Dr.	
Ćwiczenia w seminaryum dla młodszych	(2)	Zaremba	
Geometrya analityczna	4	Pr. Dr.	
Ćwiczenia w seminaryum dla młodszych	(2)	Żórawski	
~~Teorya kinetyczna gazów~~	2.	Pr. Dr. Natanson	

48

Przedmiot wykładu	Ilość godzin tygodniowo	Nazwisko wykładającego	Podpis ucznia

Poświadczam niniejszem, iż JP. ..... złożył prośb

o uwolnienie od opłaty czesnego na półrocze ..... r. szk. 190 ..... opartą na zasadach wy

szczególnionych w 2 ustępie 1 § 15-go Ustawy o czesnem, i może być przeto wpisany prowizorycznie

w poczet Uczniów Wydziału.

Kraków, dnia 10 Kw. 190 7

Dziekan

L. P. Rek.

Według dotyczących przepisów mają uczniowie wpisywać przedmioty naukowe do rodowodu i książeczek legitymacyjnych zupełnie tak, jak takowe w spisie wyrażone zostały.

Nie wolno jest wpisywać do jednej rubryki rodowodu lub książeczki nazwisk dwóch nauk; ale **każdy przedmiot powinien być wpisanym w osobnej przegródce.** Gdyby jedna stronica książeczki nie starczyła do zapisania wszystkich przedmiotów których Uczeń w jednem półroczu słuchać zamierza, wtedy ma użyć dwóch stronic.

Przy wyliczaniu odczytów w rodowodzie ma być umieszczony własnoręczny podpis Ucznia w ostatniej rubryce obok nazwiska każdego Nauczyciela (§ 8. Ustawy naukowej z d. 1 października 1850 roku).

W rodowodzie i w książeczce legitymacyjnej, jako dokumentach urzędowych, są skrobanki zabronione.

RODOWÓD.

Rok szk. 1906/7. 5 Półrocze: letnie

Nazwisko i imię ucznia				Jest uczniem zwyczajnym ~~czy nadzwyczajnym~~	Oznaczenie Wydziału
Bauer Karol Jan				ucień zwyczajny	filozoficzny
Miejsce urodzenia	**Wiek**	**Religia**	**Narodowość**	**Poddaństwo**	**Mieszkanie w Krakowie**
Bochnia	22	ewang.	polska	austryackie	ul: Grodzka L. domu: 58.

Imię, zatrudnienie i miejsce zamieszkania ojca lub opiekuna	Franciszek Bauer, gospodarz w Bochni.
Oświadczenie się do służby wojskowej	wolny.
Zakład naukowy, w którym uczeń strawił ostatnie półrocze	Univers. Jagiell. w Krakowie.

Pobiera stypendyum z fundacyi: —

rocznie k. — h. — udzielone przez —

dekretem z dnia — L. —

dla kwestury: wpisano w kwesturze pod Nr.: 97 w dniu: 5/4. 907.

Na jakiej zasadzie uczeń żąda imatrykulacyi (inskrypcyi wpisu) na podstawie indeksu.

Bibliot. K. 1

dla kwestury	tytułem taksy	Zwrócono:	dla kwestury	tytułem taksy	Pobrano:
		imatrykulacyjnej (wpisowego) K. art.			imatrykulacyjnej (wpisowego) K. art.
		laboratoryjnej . . . . . K. art.			laboratoryjnej . . . . . K. art.
		czesnego: K. h. art.			czesnego: K. h. art.
		„ K. h. art.			„ K. h. art.
		„ K. h. art.			„ K. h. art.
		„ K. h. art.			„ K. h. art.

Uwolniony w całości

Wykaz odczytów, na które uczeń uczęszczać zamierza.

Przedmiot wykładu:	Ilość godzin tygodniowo	Nazwisko wykładającego	Podpis ucznia
Geschichte der Deutschen Literatur in der Sturm u. Drang periode	3.	Dr. Czerny	Bauer
über Walther von der Vogelweide.	2		Bauer
Im germ. Seminar: Übungen für Anfänger	1°		Bauer
Erklärung von Klopstocks Oden.	1°	Prof. p. z.	Bauer
Grammatische Übungen	1°		Bauer
Szkoły średnie w Europie i Ameryce	3	Dot. przyw. c.k. Rada Rządu Dr. Kuleczyński	Bauer
Historya socyalizmu niemieckiego	1	Prof. p. z. Ks. Dr. Pawlicki.	Bauer
Poezi polscy 18. wieku.	2	Prof. p. n. Dr. Windakiewicz	Bauer
Starsi i młodsi romantycy	1		Bauer
Prozem. greckie: Ćwiczenia gramatyczne i stylistyczne	2°	Prof. p. z. Dr. Sternbach	Bauer
Kursoryczna lektura Xenofonta.	1		Bauer
Prozem. łac.: Ćwiczenia gramatyczne i stylistyczne w zakresie latiny.	2°	c.k. Radca Dworu Prof. p. z. Dr. Morawski	Bauer

50

Przedmiot wykładu:	Ilość godzin tygodniowo	Nazwisko wykładającego	Podpis ucznia

Poświadczam niniejszem, iż JP. Bauer Karol Jan złożył prośbę o uwolnienie od opłaty czesnego na półrocze letnie r. szk. 1906/7 opartą na zasadach wyszczególnionych w 2 ustępie 1 § 15-go Ustawy o czesnem, i może być przeto wpisany prowizorycznie w poczet Uczniów Wydziału.

Kraków, dnia 2. kwietnia, 1907.

Dziekan

Żorawski

Według dotyczących przepisów mają uczniowie wpisywać przedmioty naukowe do rodowodu i książeczek legitymacyjnych zupełnie tak, jak takowe w spisie wyrażone zostały.

Nie wolno jest wpisywać do jednej rubryki rodowodu lub książeczki nazwisk dwóch nauk; ale **każdy przedmiot powinien być wpisanym w osobnej przegródce.** Gdyby jedna stronica książeczki nie starczyła do zapisania wszystkich przedmiotów, których Uczeń w jednem półroczu słuchać zamierza, wtedy ma użyć dwóch stronic.

Przy wyliczaniu odczytów w rodowodzie ma być umieszczony własnoręczny podpis Ucznia w ostatniej rubryce obok nazwiska każdego Nauczyciela (§ 8. Ustawy naukowej z d. 1 października 1850 roku).

W rodowodzie i w książeczce legitymacyjnej, jako dokumentach urzędowych, są skrobanki zabronione.

Rok szk. 190 6/7

RODOWÓD

Półrocze letnie

51

Nazwisko i imię ucznia	Jest uczniem zwyczajnym czy nadzwyczajnym	Oznaczenie Wydziału
Gustaw Baumfeld	zwycz.	filoz. I

Miejsce urodzenia	Wiek	Religia	Narodowość	Obywatelstwo	Mieszkanie w Krakowie
Brzeżan	28 lat	rz.-kat.	polska	austr.	ul.: L. domu:

Imię, zatrudnienie i miejsce zamieszkania ojca lub opiekuna

Oświadczenie się do służby wojskowej — nie służył

Zakład naukowy, w którym uczeń strawił ostatnie półrocze — Cesarsko-Król. Gimnazyum I.

Pobiera stypendyum z fundacyi:

rocznie k. ..... h. ..... udzielone przez .....

dekretem z dnia ..... L. .....

dla kwestury: wpisano w kwesturze pod Nr.: 2345 w dniu: 2014. 907.

Bibliot. K.

Na jakiej zasadzie uczeń żąda imatrykulacyi (inskrypcyi wpisu)

dla kwestury tytułem taksy — Zwrócono:		dla kwestury tytułem taksy — Pobrano:	
imatrykulacyjnej (wpisowego)	K. ..... art.	imatrykulacyjnej (wpisowego)	K. ..... art. .....
laboratoryjnej	K. ..... art.	laboratoryjnej	K. ..... art. .....
czesnego:	K. ..... h. ..... art.	czesnego:	K. 27 h. 50 art. 2345
„	K. ..... h. ..... art.	„	K. ..... h. ..... art. .....
„	K. ..... h. ..... art.	„	K. ..... h. ..... art. .....
„	K. ..... h. ..... art.	„	K. ..... h. ..... art. .....

Wykaz odczytów, na które uczeń uczęszczać zamierza.

Przedmiot wykładu:	Ilość godzin tygodniowo	Nazwisko wykładającego	Podpis ucznia
Czas teoretyczne i prozaiczne	5	Dr. Chorowski	Gustaw Baumfeld
Poezja prozaiczna XVIII wieku	2	Dr. Kleinpaul	
Historia nowożytna	1	Dr. Sokal	
Skandynawia i północ	4	Dr. Brückner	
Wstęp do filologii słow.	1	Dr. Łoś	

51

Przedmiot wykładu	Ilość godzin tygodniowo	Nazwisko wykładającego	Podpis ucznia

Poświadczam niniejszem, iż JP. ..... złożył prośbę o uwolnienie od opłaty czesnego na półrocze ..... r. szk. 190 ..... opartą na zasadach w szczególnionych w 2 ustępie 1 § 15-go Ustawy o czesnem, i może być przeto wpisany prowizorycznie w poczet Uczniów Wydziału.

Kraków, dnia 26 Kw. 1907

Dziekan

Zgadzam się na wpis spóźniony
M. P. Rudzki

Według dotyczących przepisów mają uczniowie wpisywać przedmioty naukowe do rodowodu i książeczek legitymacyjnych zupełnie tak, jak takowe w spisie wyrażone zostały.

Nie wolno jest wpisywać do jednej rubryki rodowodu lub książeczki nazwisk dwóch nauk; ale **każdy przedmiot winien być wpisanym w osobnej przegródce.** Gdyby jedna stronica książeczki nie starczyła do zapisania wszystkich przedmiotów, których Uczeń w jednem półroczu słuchać zamierza, wtedy ma użyć dwóch stronic.

Przy wyliczaniu odczytów w rodowodzie ma być umieszczony własnoręczny podpis Ucznia w ostatniej rubryce nazwiska każdego Nauczyciela (§ 8. Ustawy naukowej z d. 1 października 1850 roku).

W rodowodzie i w książeczce legitymacyjnej, jako dokumentach urzędowych, są skrobanki zabronione.

53

Rok szk. 1906/7

RODOWÓD.

Półrocze: letnie

Nazwisko i imię ucznia	Jest uczniem zwyczajnym czy nadzwyczajnym	Oznaczenie Wydziału
Bekier Edward	zwyczajny	filozoficznego

Miejsce urodzenia	Wiek	Religia	Narodowość	Poddaństwo	Mieszkanie w Krakowie
m. Sierpc gub. płocka w Król. polskiem	23	R.-Katol.	polak	Rosyjskie	ul: Wolska 28-1 L. domu: 28.

Imię, zatrudnienie i miejsce zamieszkania ojca lub opiekuna	Jan - emeryt - Radzymin w Król. polskiem
Oświadczenie się do służby wojskowej	
Zakład naukowy, w którym uczeń strawił ostatnie półrocze	Uniwersytet Jagielloński.

Pobiera stypendyum z fundacyi: .....
rocznie k. ..... h. ..... udzielone przez .....
dekretem z dnia ..... L. .....

dla kwestury: wpisano w kwesturze 2193 pod Nr.: 20/4. 907. w dniu: Bibliot. K. 2

Na jakiej zasadzie uczeń żąda imatrykulacyi (inskrypcyi wpisu) Index -

dla kwestury tytułem taksy	Zwrócono:	dla kwestury tytułem taksy	Pobrano:
	imatrykulacyjnej (wpisowego) K. ..... art.		imatrykulacyjnej (wpisowego) K. 5 art. 2193
	laboratoryjnej . . . . . K. ..... art.		laboratoryjnej . . . . . K. ..... art. .....
	czesnego: K. ..... h. ..... art.		czesnego: K. ..... h. ..... art. .....
	„ K. ..... h. ..... art.		„ K. ..... h. ..... art. .....
	„ K. ..... h. ..... art.		„ K. ..... h. ..... art. .....
	„ K. ..... h. ..... art.		„ K. ..... h. ..... art. .....

Uwolniony w całości

Wykaz odczytów, na które uczeń uczęszczać zamierza.

Przedmiot wykładu:	Ilość godzin tygodniowo	Nazwisko wykładającego	Podpis ucznia
Geometrja analityczna	4	Żórawski	E. Bekier
Seminarjum matem. dla młodszych	2	Żórawski	E. Bekier
Wstęp do analizy	2	Zaremba	E. Bekier
Seminarjum matem. dla młodszych	2	Zaremba	E. Bekier
Ćwiczenia w pracowni fizycznej	4	Witkowski	E. Bekier
Ćwiczenia chemiczne	15	Olszewski	E. Bekier
Optyka kryształów	2	Morozewicz	E. Bekier
Wstęp do mineralogji (publicum)	2	Morozewicz	E. Bekier
Historja rozwoju wyższych kręgowców	3	Godlewski	E. Bekier
~~Ćwiczenia embryologiczne~~	~~2~~	~~Godlewski~~	~~E. Bekier~~
Pracownia botaniczna	3	Rostafiński	E. Bekier
Systematyka	1	Rostafiński	E. Bekier
~~Geologja rolnicza~~	~~2~~	~~Szajnocha~~	–
~~Ćwiczenia geologiczne~~	~~2~~	~~Szajnocha~~	–
Anatomja porównawcza	5	Hoyer	

Przedmiot wykładu:	Ilość godzin tygodniowo	Nazwisko wykładającego	Podpis ucznia
Anatomia opisowa człowieka	6	Kostanecki	Edward Bekier
Zoologja	3	Garbowski	Edward Bekier
Fizjologja zwierząt	3	Siedlecki	Edward Bekier

Poświadczam niniejszem, iż JP. Edward Bekier złożył prośbę o uwolnienie od opłaty, czesnego na półrocze II r. szk. 1907/8 opartą na zasadach wyszczególnionych w 2 ustępie 1 § 15-go Ustawy o czesnem, i może być przeto wpisany prowizorycznie w poczet Uczniów Wydziału.

Kraków, dnia 22 Kwietnia 1907

Dziekan

M. S. Raciborski

Zgadzam się na wpisanie
M. S. Raciborski

Według dotyczących przepisów mają uczniowie wpisywać przedmioty naukowe do rodowodu i książeczek legitymacyjnych zupełnie tak, jak takowe w spisie wyrażone zostały.

Nie wolno jest wpisywać do jednej rubryki rodowodu lub książeczki nazwisk dwóch nauk; ale **każdy przedmiot powinien być wpisanym w osobnej przegródce.** Gdyby jedna stronica książeczki nie starczyła do zapisania wszystkich przedmiotów, których Uczeń w jednem półroczu słuchać zamierza, wtedy ma użyć dwóch stronic.

Przy wyliczaniu odczytów w rodowodzie ma być umieszczony własnoręczny podpis Ucznia w ostatniej rubryce obok nazwiska każdego Nauczyciela (§ 8. Ustawy naukowej z d. 1 października 1850 roku).

W rodowodzie i w książeczce legitymacyjnej, jako dokumentach urzędowych, są skrobanki zabronione.

Rok szk. 190

RODOWÓD

Półrocze 35

Nazwisko i imię ucznia	Jest uczniem zwyczajnym, czy nadzwyczajnym	Oznaczenie Wydziału
Jan Bettowski	zwyczajnym	filozoficzny

Miejsce urodzenia	Wiek	Religia	Narodowość	Obywatelstwo	Mieszkanie w Krakowie
Nowy-Targ	23 lat	rzymsk-kat.	polska	austryackie	ul. Plac Matejki L. domu: 5.

Imię, zatrudnienie i miejsce zamieszkania ojca lub opiekuna: Hieronim Bettowski, majster szewski Nowy-Targ.

Oświadczenie się do służby wojskowej: wolny zupełnie

Zakład naukowy, w którym uczeń strawił ostatnie półrocze: c.k. Uniwersytet jagiellonski w Krakowie

Pobiera stypendyum z fundacyi: — rocznie k. — h. — udzielone przez — dekretem z dnia — L.

dla kwestury: wpisano w kwesturze pod Nr.: — w dniu: 10/4. 907. Bibliot. K.

Na jakiej zasadzie uczeń żąda imatrykulacyi (inskrypcyi wpisu)

dla kwestury tytułem taksy — Zwrócono:	dla kwestury tytułem taksy — Pobrano:
imatrykulacyjnej (wpisowego) K. — art.	imatrykulacyjnej (wpisowego) K. — art.
laboratoryjnej . . . . . K. — art.	laboratoryjnej . . . . . K. — art.
czesnego: K. — h. — art.	czesnego: K. — h. — art.
„ K. — h. — art.	„ K. — h. — art.
„ K. — h. — art.	„ K. — h. — art.
„ K. — h. — art.	„ K. — h. — art.

Uwolniony w całości

Wykaz odczytów, na które uczeń uczęszczać zamierza.

Przedmiot wykładu:	Ilość godzin tygodniowo	Nazwisko wykładającego	Podpis ucznia
Szkoły średnie w Europie i Ameryce	3	Dr. Kulczyński	Jan Bettowski
Geschichte der deutschen Literatur in der Sturm und Drangperiode	3	Prof. Dr. Creizenach	
Ćwiczenia w pracowni fizycznej	4.	Prof. Dr. Witkowski	
~~Chemia nieorganiczna~~	~~3~~	~~Prof. Dr. Olszewski~~	
Optyka kryształów	2	Prof. Dr.	
Wstęp do mineralogii (publiczny)	2	Morozewicz	
Botanika ogólna	4.	Prof. Dr.	
Oznaczenie roślin	2.	Rostafiński	
Teorya kinetyczna gazów	2.	Prof. Dr. Natanson	
Zoologia ze szczególnem uwzględnieniem pożytecznych owadów	3	Prof. Dr.	
Z historyi naturalnej skorupiaków	2.	Garbowski	
Systematyczny wykład zoologii	5	Prof. Wierzejski	

Przedmiot wykładu	Ilość godzin tygodniowo	Nazwisko wykładającego	Podpis ucznia

Poświadczam niniejszem, iż JP. Jan Bełtowski złożył prośb o uwolnienie od opłaty czesnego na półrocze letnie r. szk. 1906/1907 opartą na zasadach wy szczególnionych w 2 ustępie 1 § 15-go Ustawy o czesnem, i może być przeto wpisany prowizoryczn w poczet Uczniów Wydziału.

Kraków, dnia 10 Kw 1907

Dziekan

M. P. Ru

Według dotyczących przepisów mają uczniowie wpisywać przedmioty naukowe do rodowodu i książeczek legity cyjnych zupełnie tak, jak takowe w spisie wyrażone zostały.

Nie wolno jest wpisywać do jednej rubryki rodowodu lub książeczki nazwisk dwóch nauk; ale **każdy przedmiot winien być wpisanym w osobnej przegródce.** Gdyby jedna stronica książeczki nie starczyła do zapisania wszystkich przedmio których Uczeń w jednem półroczu słuchać zamierza, wtedy ma użyć dwóch stronic.

Przy wyliczaniu odczytów w rodowodzie ma być umieszczony własnoręczny podpis Ucznia w ostatniej rubryce nazwiska każdego Nauczyciela (§ 8. Ustawy naukowej z d. 1 października 1850 roku).

W rodowodzie i w książeczce legitymacyjnej, jako dokumentach urzędowych, są skrobanki zabronione.

Rok szk. 1906/7

RODOWÓD.

Półrocze: letnie

Nazwisko i imię ucznia	Jest uczniem zwyczajnym czy nadzwyczajnym	Oznaczenie Wydziału
Benešić Juliusz	zwyczajny	filozoficzny

Miejsce urodzenia	Wiek	Religia	Narodowość	Poddaństwo	Mieszkanie w Krakowie
Ilok (Kroacya)	24	rzym.-katol.	chorwat.	chorwacko-węgierskie	ul: Karmelicka L. domu: 33

Imię, zatrudnienie i miejsce zamieszkania ojca lub opiekuna	—
Oświadczenie się do służby wojskowej	ma służyć w roku 1907/8
Zakład naukowy, w którym uczeń strawił ostatnie półrocze	Uniwersytet Jagiell. w Krakowie

Pobiera stypendyum z fundacyi: ..... rocznie k. ..... h. ..... udzielone przez ..... dekretem z dnia ..... L. .....

dla kwestury: wpisano w kwesturze pod Nr.: 2510 w dniu: 12/5. 907.

Na jakiej zasadzie uczeń żąda imatrykulacyi (inskrypcyi wpisu) indeks

Bibliot. K. 1

dla kwestury tytułem taksy	Zwrócono:	dla kwestury tytułem taksy	Pobrano:
	imatrykulacyjnej (wpisowego) K. ..... art.		imatrykulacyjnej (wpisowego) K. ..... art. .....
	laboratoryjnej . . . . . K. ..... art.		laboratoryjnej . . . . . K. ..... art. .....
	czesnego: K. ..... h. ..... art.		czesnego: K. 29 h. 90 art. 2510
	„ K. ..... h. ..... art.		„ K. ..... h. ..... art. .....
	„ K. ..... h. ..... art.		„ K. ..... h. ..... art. .....
	„ K. ..... h. ..... art.		„ K. ..... h. ..... art. .....

Wykaz odczytów, na które uczeń uczęszczać zamierza.

Przedmiot wykładu:	Ilość godzin tygodniowo	Nazwisko wykładającego	Podpis ucznia
~~Zarys metafizyki~~	~~4~~	~~Straszewski~~	
~~Ogólna geografia fizyczna (ciąg dal.)~~	~~2~~	~~Szwarc. Czerny~~	
~~Meteorologia i klimatologia~~	~~2~~	~~Szwarc. Czerny~~	
~~Ćwiczenia geograficzne~~	~~2~~	~~Szwarc. Czerny~~	
Czasy wojen religijnych	5	Zakrzewski	Juliusz Benešić
Ćwiczenia prakt. w sem. hist.	2	Zakrzewski	
Paleografia łacińska z ćwicz.	3	Krzyżanowski	
Historya polska XVII w. (ciąg dalszy)	2	Krzyżanowski	
Słowiańszczyzna w w. XIX., zarys gł. prądów	2	Zdziechowski	
Składnia języka polskiego	4	Łoś	
Wstęp do filologii słowiańskiej	1	Łoś	
Seminaryum słowiańskie	2	Łoś	
Akcent w językach słow.	2	Nitsch	

58

Przedmiot wykładu:	Ilość godzin tygodniowo	Nazwisko wykładającego	Podpis ucznia

Poświadczam niniejszem, iż JP. ..... złożył prośbę o uwolnienie od opłaty czesnego na półrocze ..... r. szk. 190 ..... opartą na zasadach wyszczególnionych w 2 ustępie 1 § 15-go Ustawy o czesnem, i może być przeto wpisany prowizorycznie w poczet Uczniów Wydziału.

Kraków, dnia 24 Maja 1907

Dziekan

Kazimierz Wyrwa
M. P. Rektor

Według dotyczących przepisów mają uczniowie wpisywać przedmioty naukowe do rodowodu i książeczek legitymacyjnych zupełnie tak, jak takowe w spisie wyrażone zostały.

Nie wolno jest wpisywać do jednej rubryki rodowodu lub książeczki nazwisk dwóch nauk; ale **każdy przedmiot powinien być wpisanym w osobnej przegródce.** Gdyby jedna stronica książeczki nie starczyła do zapisania wszystkich przedmiotów których Uczeń w jednem półroczu słuchać zamierza, wtedy ma użyć dwóch stronic.

Przy wyliczaniu odczytów w rodowodzie ma być umieszczony, własnoręczny podpis Ucznia w ostatniej rubryce obok nazwiska każdego Nauczyciela (§ 8. Ustawy naukowej z d. 1 października 1850 roku).

W rodowodzie i w książeczce legitymacyjnej, jako dokumentach urzędowych, są skrobanki zabronione.

Rok szk. 1907

RODOWÓD

Półrocze II

Nazwisko i imię ucznia				Jest uczniem zwyczajnym czy nadzwyczajnym	Oznaczenie Wydziału
Jan Franciszek	Benko			zwyczajny	filozoficzny
Miejsce urodzenia	**Wiek**	**Religia**	**Narodowość**	**Obywatelstwo**	**Mieszkanie** ~~bodzin w Krakowie~~
Krakow	28	rzym. kat.	Polak	austryacki	ul.: Krakowska L. domu: 23

Imię, zatrudnienie i miejsce zamieszkania ojca lub opiekuna

Oświadczenie się do służby wojskowej: uwolniony

Zakład naukowy, w którym uczeń strawił ostatnie półrocze: ch. Uniwersytet Jagielloński

Pobiera stypendyum z fundacyi: ..... rocznie k. ..... h. ..... udzielone przez ..... dekretem z dnia ..... L. .....

dla kwestury: wpisano w kwesturze pod Nr.: 1177 w dniu: 12/4. 907.

Bibliot. K. 1

Na jakiej zasadzie uczeń żąda imatrykulacyi (inskrypcyi wpisu)

dla kwestury tytułem taksy	Zwrócono:	dla kwestury tytułem taksy	Pobrano:
	imatrykulacyjnej (wpisowego) K. ..... art.		imatrykulacyjnej (wpisowego) K. ..... art. .....
	laboratoryjnej . . . . . K. ..... art.		laboratoryjnej . . . . . K. ..... art. .....
	czesnego: K. ..... h. ..... art.		czesnego: K. 25 h. 20 art. 1177
	„ K. ..... h. ..... art.		„ K. ..... h. ..... art. .....
	„ K. ..... h. ..... art.		„ K. ..... h. ..... art. .....
	„ K. ..... h. ..... art.		„ K. ..... h. ..... art. .....

Wykaz odczytów, na które uczeń uczęszczać zamierza.

Przedmiot wykładu:	Ilość godzin tygodniowo	Nazwisko wykładającego	Podpis ucznia
Analiza na literaturze XIX wieku	3	prof. dr Kr. Zamorski	Jan Benko mp.
Geometrya analityczna	4	prof. dr Zaremba	
Geometrya różniczkowa	2		
Ćwiczenia w semin. matem.	(1)		
Teorya funkcyj analitycznych	3	prof. dr Zaremba	
Ćwiczenia w semin. matem.	(2)		

60

Przedmiot wykładu	Ilość godzin tygodniowo	Nazwisko wykładającego	Podpis ucznia

Poświadczam niniejszem, iż JP. ..... złożył prośb
o uwolnienie od opłaty czesnego na półrocze ..... r. szk. 190 ..... opartą na zasadach wy
szczególnionych w 2 ustępie 1 § 15-go Ustawy o czesnem, i może być przeto wpisany prowizoryczni
w poczet Uczniów Wydziału.

Kraków, dnia 190

Dziekan

Według dotyczących przepisów mają uczniowie wpisywać przedmioty naukowe do rodowodu i książeczek legity
cyjnych zupełnie tak, jak takowe w spisie wyrażone zostały.

Nie wolno jest wpisywać do jednej rubryki rodowodu lub książeczki nazwisk dwóch nauk; ale **każdy przedmiot**
winien być wpisanym w osobnej przegródce. Gdyby jedna stronica książeczki nie starczyła do zapisania wszystkich przedmio
których Uczeń w jednem półroczu słuchać zamierza, wtedy ma użyć dwóch stronic.

Przy wyliczaniu odczytów w rodowodzie ma być umieszczony własnoręczny podpis Ucznia w ostatniej rubryce o
nazwiska każdego Nauczyciela (§ 8. Ustawy naukowej z d. 1 października 1850 roku).

W rodowodzie i w książeczce legitymacyjnej, jako dokumentach urzędowych, są skrobanki zabronione.

Rok szk. 1906/7 **RODOWÓD** Półrocze letnie 61 30

Nazwisko i imię ucznia	Jest uczniem zwyczajnym czy nadzwyczajnym	Oznaczenie Wydziału
Kazimierz Bereżyński	zwyczajny	filozofic.

Miejsce urodzenia	Wiek	Religia	Narodowość	Obywatelstwo	Mieszkanie w Krakowie
Lwów	18 lat	rzym.-kat.	polska	austryackie	ul.: Powiśle L. domu: 2.

Imię, zatrudnienie i miejsce zamieszkania ojca lub opiekuna: Henryk Szatkowski, opiekun, urzędnik Towarzystwa Wzaj. Ubezpieczeń Kraków ul. Jabłonowskich

Oświadczenie się do służby wojskowej: -/-

Zakład naukowy, w którym uczeń strawił ostatnie półrocze: Uniwersytet Jagielloński

Pobiera stypendyum z fundacyi: ..... rocznie k. ..... h. ..... udzielone przez ..... dekretem z dnia ..... L. .....

dla kwestury: wpisano w kwesturze pod Nr.: 1210 w dniu: 12/4. 907.

Na jakiej zasadzie uczeń żąda imatrykulacyi (inskrypcyi wpisu): na podstawie wizy za półrocze uprzednie

Bibliot. K. 1

Zwrócono:		Pobrano:	
imatrykulacyjnej (wpisowego) K. ..... art.		imatrykulacyjnej (wpisowego) K. ..... art.	
laboratoryjnej . . . . . K. ..... art.		laboratoryjnej . . . . . K. ..... art.	
czesnego: K. ..... h. ..... art.		czesnego: K. ..... h. ..... art.	
„ K. ..... h. ..... art.		„ K. ..... h. ..... art.	
„ K. ..... h. ..... art.		„ K. ..... h. ..... art.	
„ K. ..... h. ..... art.		„ K. ..... h. ..... art.	

dla kwestury — tytułem taksy

Uwolniony w całości

Wykaz odczytów, na które uczeń uczęszczać zamierza.

Przedmiot wykładu:	Ilość godzin tygodniowo	Nazwisko wykładającego	Podpis ucznia
Pisarze polityczni	2.	Prof. Tarnowski	Kazimierz Bereżyński
Rzut oka na literaturę XIX. w.	3.	„	
Seminaryum literackie	1	„	
Bohdan Zaleski	2.	Prof. Tretiak	
Poeci polscy XVIII. w.	2.	Prof. Windakiewicz	
Starsi i młodsi romantycy	1.	„	
Składnia jęz. polskiego	4	Prof. Łoś	
Wstęp do filologii słowiańskiej	1.	„ „	
Seminaryum słowiańskie	1	„ „	
Słowiańszczyzna w w. XIX.	2.	Prof. Zdziechowski	
Cycero jego życie i pisma	5.	Prof. Morawski	
Proseminaryum łacińskie	2	„ „	
Proseminaryum greckie	2.	Prof. Sternbach	
Geschichte der deutschen Literatur in der Sturm- und Drangperiode	3.	Prof. Creizenach	
Fryderyk Nitzsche	2.	Prof. Straszewski	
Zarys metafizyki	4.	„ „	

Przedmiot wykładu	Ilość godzin tygodniowo	Nazwisko wykładającego	Podpis ucznia
Historya socyalizmu niemieck.	1.	Prof. Pawlicki	K. Bereżyński
Historya nowszej filozofii od Kanta do nowszych czasów	4	" "	Bereżyński

Poświadczam niniejszem, iż JP. Kazimierz Bereżyński złożył prośbę o uwolnienie od opłaty czesnego na półrocze letnie r. szk. 1906/7 opartą na zasadach wyszczególnionych w 2 ustępie 1 § 15-go Ustawy o czesnem, i może być przeto wpisany prowizorycznie w poczet Uczniów Wydziału.

Kraków, dnia 12. Kwietnia 1907

Dziekan

[illegible]

Według dotyczących przepisów mają uczniowie wpisywać przedmioty naukowe do rodowodu i książeczek legitymacyjnych zupełnie tak, jak takowe w spisie wyrażone zostały.

Nie wolno jest wpisywać do jednej rubryki rodowodu lub książeczki nazwisk dwóch nauk; ale **każdy przedmiot** p[illegible] **winien być wpisanym w osobnej przegródce.** Gdyby jedna stronica książeczki nie starczyła do zapisania wszystkich przedmiotów, których Uczeń w jednem półroczu słuchać zamierza, wtedy ma użyć dwóch stronic.

Przy wyliczaniu odczytów w rodowodzie ma być umieszczony własnoręczny podpis Ucznia w ostatniej rubryce obok nazwiska każdego Nauczyciela (§ 8. Ustawy naukowej z d. 1 października 1850 roku).

W rodowodzie i w książeczce legitymacyjnej, jako dokumentach urzędowych, są skrobanki zabronione.

Rok szk. 1906/7

RODOWÓD

Półrocze II

Nazwisko i imię ucznia	Jest uczniem zwyczajnym czy nadzwyczajnym	Oznaczenie Wydziału
Bernacki Kazimierz	zwyczajnym	filozoficzny

Miejsce urodzenia	Wiek	Religia	Narodowość	Obywatelstwo	Mieszkanie w Krakowie
Tuchów	23	rzym.-kat.	polska	austryac.	ul.: L. domu:

Imię, zatrudnienie i miejsce zamieszkania ojca lub opiekuna: Bernacki Walentyofic. sąd w Tuchowie

Oświadczenie się do służby wojskowej: nie służył wojskowo

Zakład naukowy, w którym uczeń strawił ostatnie półrocze:

Pobiera stypendyum z fundacyi: ..... rocznie k. ..... h. ..... udzielone przez ..... dekretem z dnia ..... L.

dla kwestury: wpisano w kwesturze pod Nr.: 332 w dniu: 5/4. 907.

Na jakiej zasadzie uczeń żąda imatrykulacyi (inskrypcyi wpisu)

Bibliot. K. 1

Zwrócono: (dla kwestury, tytułem taksy)		Pobrano: (dla kwestury, tytułem taksy)	
imatrykulacyjnej (wpisowego) K. ..... art.		imatrykulacyjnej (wpisowego) K. ..... art.	
laboratoryjnej . . . . . K. ..... art.		laboratoryjnej . . . . . K. ..... art.	
czesnego: K. ..... h. ..... art.		czesnego: K. ..... h. ..... art.	
" K. ..... h. ..... art.		" K. ..... h. ..... art.	
" K. ..... h. ..... art.		" K. ..... h. ..... art.	
" K. ..... h. ..... art.		" K. ..... h. ..... art.	

Uwolniony w całości

Wykaz odczytów, na które uczeń uczęszczać zamierza.

Przedmiot wykładu:	Ilość godzin tygodniowo	Nazwisko wykładającego	Podpis ucznia
Rzut oka na literaturę XIX w.	3	Eks. Pr. Dr. Tarnowski	Bernacki
Pisarze polityczni	2	"	
Bogdan Zaleski i jego stosunek do ukraińskiej poezyi lud.	2	Prof. Dr. Tretiak	Bernacki
Seminaryum literackie	1	"	
Pisarze polscy XVIII w.	2	Pr. Dr. Windakiewicz	Bernacki
Starsi i młodsi romantycy	1	"	
Składnia języka polskiego c. d.	4.	Pr. Dr. Łoś	Bernacki
Wstęp do filozofii słowiańskiej	1	"	
Seminaryum słowiańskie	2	"	
~~Słowiańszczyzna XIX w.~~	~~1~~	~~Pr. Dr. Zdziechowski~~	Bernacki
Cycero jego życie i pisma	5	Pr. Dr. Morawski	
Proseminaryum łacińskie	2	"	
Niektóre kwestye z dziedziny metryki greckiej i łacińskiej ~~Historya filozofii klasycznej~~	2	Pr. Dr. Sternbach	Bernacki
Proseminaryum greckie		"	
Konwersatoryum pedagogiczne	2	Doc. Dr. Kulczyński	Bernacki

64

Przedmiot wykładu	Ilość godzin tygodniowo	Nazwisko wykładającego	Podpis ucznia
Seminarium literackie	1.	Dr. Tarnowski.	K. Berman.

Poświadczam niniejszem, iż JP. ..... złożył prośbę o uwolnienie od opłaty czesnego na półrocze ..... r. szk. 190 ..... opartą na zasadach wyszczególnionych w 2 ustępie 1 § 15-go Ustawy o czesnem, i może być przeto wpisany prowizorycznie w poczet Uczniów Wydziału.

Kraków, dnia ..... 190 .....

Dziekan

Według dotyczących przepisów mają uczniowie wpisywać przedmioty naukowe do rodowodu i książeczek legitymacyjnych zupełnie tak, jak takowe w spisie wyrażone zostały.

Nie wolno jest wpisywać do jednej rubryki rodowodu lub książeczki nazwisk dwóch nauk; ale **każdy przedmiot winien być wpisanym w osobnej przegródce.** Gdyby jedna stronica książeczki nie starczyła do zapisania wszystkich przedmiotów, których Uczeń w jednem półroczu słuchać zamierza, wtedy ma użyć dwóch stronic.

Przy wyliczaniu odczytów w rodowodzie ma być umieszczony własnoręczny podpis Ucznia w ostatniej rubryce nazwiska każdego Nauczyciela (§ 8. Ustawy naukowej z d. 1 października 1850 roku).

W rodowodzie i w książeczce legitymacyjnej, jako dokumentach urzędowych, są skrobanki zabronione.

Rok szk. 190.....

RODOWÓD

Półrocze 65

Nazwisko i imię ucznia	Jest uczniem zwyczajnym czy nadzwyczajnym.	Oznaczenie Wydziału
Bermanówna Jan	nadzwyczajny	Filozoficzny

Miejsce urodzenia	Wiek	Religia	Narodowość	Obywatelstwo	Mieszkanie w Krakowie
Brzchowatyce	23	rzym-kat	polska	austryacki	ul.: L. domu: akad.

Imię, zatrudnienie i miejsce zamieszkania ojca lub opiekuna: Adolf nadrewizyent sto. skarbowej Tarnów

Oświadczenie się do służby wojskowej: wolny od służby

Zakład naukowy, w którym uczeń strawił ostatnie półrocze: Uniwersytet we Krakowie

Pobiera stypendyum z fundacyi: ..... rocznie k..... h..... udzielone przez ..... dekretem z dnia .....

dla kwestury: wpisano w kwesturze pod Nr.: 822 w dniu: 11/4. 907.

Na jakiej zasadzie uczeń żąda imatrykulacyi (inskrypcyi wpisu): Bibliot. K.

dla kwestury tytułem taksy — Zwrócono:		dla kwestury tytułem taksy — Pobrano:	
imatrykulacyjnej (wpisowego)	K. ..... art.	imatrykulacyjnej (wpisowego)	K. ..... art. .....
laboratoryjnej	K. ..... art.	laboratoryjnej	K. 21 — art. 887
czesnego:	K. ..... h. ..... art.	czesnego:	K. ..... h. ..... art. .....
„	K. ..... h. ..... art.	„	K. ..... h. ..... art. .....
„	K. ..... h. ..... art.	„	K. ..... h. ..... art. .....
„	K. ..... h. ..... art.	„	K. ..... h. ..... art. .....

Wykaz odczytów, na które uczeń uczęszczać zamierza.

Przedmiot wykładu:	Ilość godzin tygodniowo	Nazwisko wykładającego	Podpis ucznia
~~Łacno i jego pisma~~	~~5~~	~~Prof Dr~~	
Proseminarium Łacińskie Gramatyka i stylistyka	2	Morawski	
Geschichte der deutschen Literatur im Mittelalter und Renaissance	3	Prof Dr	
Übungen für Anfänger	1	Kreicmann	
Erklärung von Hoffmanns Ode	1		
Proseminarium greckie	2	Prof Dr	
Historya filologii klasycznej	3	Steinbach	
~~Praktika na literaturę XIX wieku~~	~~3~~	~~Prof Dr~~ Tarnowski	
Zarys metafizyki ogólnej na podstawie teorii poznania i krytycyzmu	4	Prof Dr Chwistek	
~~Wpływ średnie w Europie i dzisiejszy~~	~~2~~	~~Doc Dr~~ Kutrzeba	
~~Historya literatury greckiej IV wiek~~	~~2~~	~~Prof Dr~~	
Seminarium archeologiczne: Objaśnienie ~~Pompejanum~~ greckie Terracotta	~~2~~	Kubitschek Bruckhausen	

Bermanówna Jan

66

Przedmiot wykładu	Ilość godzin tygodniowo	Nazwisko wykładającego	Podpis ucznia

Poświadczam niniejszem, iż JP. ..... złożył prośbę o uwolnienie od opłaty czesnego na półrocze ..... r. szk. 190 ..... opartą na zasadach wyszczególnionych w 2 ustępie 1 § 15-go Ustawy o czesnem, i może być przeto wpisany prowizorycznie w poczet Uczniów Wydziału.

Kraków, dnia 10 Kwie. 1907

Dziekan

M. P. Rh

Według dotyczących przepisów mają uczniowie wpisywać przedmioty naukowe do rodowodu i książeczek legitymacyjnych zupełnie tak, jak takowe w spisie wyrażone zostały.

Nie wolno jest wpisywać do jednej rubryki rodowodu lub książeczki nazwisk dwóch nauk; ale **każdy przedmiot winien być wpisanym w osobnej przegródce.** Gdyby jedna stronica książeczki nie starczyła do zapisania wszystkich przedmiotów, których Uczeń w jednem półroczu słuchać zamierza, wtedy ma użyć dwóch stronic.

Przy wyliczaniu odczytów w rodowodzie ma być umieszczony własnoręczny podpis Ucznia w ostatniej rubryce obok nazwiska każdego Nauczyciela (§ 8. Ustawy naukowej z d. 1 października 1850 roku).

W rodowodzie i w książeczce legitymacyjnej, jako dokumentach urzędowych, są skrobanki zabronione.

Rok szk. 1906/7.

RODOWÓD

67

Półrocze letnie

Nazwisko i imię ucznia	Jest uczniem zwyczajnym czy nadzwyczajnym	Oznaczenie Wydziału
Kazimierz Białaszewicz	zwyczajny	filozoficzny

Miejsce urodzenia	Wiek	Religia	Narodowość	Obywatelstwo	Mieszkanie w Krakowie
Suwałki	25	rz.-kat.	polska	rosyjski	ul.: Poniatowsk. L. domu: 6

Imię, zatrudnienie i miejsce zamieszkania ojca ~~lub opiekuna~~	Józef, adwokat, Suwałki.
Oświadczenie się do służby wojskowej	
Zakład naukowy, w którym uczeń strawił ostatnie półrocze	Uniwersytet Jagielloński

Pobiera stypendyum z fundacyi: .....
rocznie k. ..... h. ..... udzielone przez .....
dekretem z dnia ..... L. .....

dla kwestury: wpisano w kwesturze pod Nr.: 2540 w dniu: 23/5. 907.

Na jakiej zasadzie uczeń żąda imatrykulacyi (inskrypcyi wpisu)

Bibliot. K. 2

Zwrócono:		Pobrano:	
dla kwestury tytułem taksy	imatrykulacyjnej (wpisowego) K. ..... art.	dla kwestury tytułem taksy	imatrykulacyjnej (wpisowego) K. ..... art. .....
	laboratoryjnej . . . . . K. ..... art.		laboratoryjnej . . . . . K. ..... art. .....
	czesnego: K. ..... h. ..... art.		czesnego: K. 25 h. 20 art. 2540
	„ K. ..... h. ..... art.		„ K. ..... h. ..... art. .....
	„ K. ..... h. ..... art.		„ K. ..... h. ..... art. .....
	„ K. ..... h. ..... art.		„ K. ..... h. ..... art. .....

Wykaz odczytów, na które uczeń uczęszczać zamierza.

Przedmiot wykładu:	Ilość godzin tygodniowo	Nazwisko wykładającego	Podpis ucznia
Anatomia narządów zmysłowych człowieka	2	Pr. Bochenek	Kazimierz Białaszewicz
Zarys metafizyki opartej na wynikach krytycznej teoryi poznania i wiedzy badawczej.	4	Prof. Straszewski	
Psychofizyka	3	Prof. Heinrich	
Historya rozwoju wyższych kręgowców i człowieka	3	Prof. Godlewski.	

Przedmiot wykładu	Ilość godzin tygodniowo	Nazwisko wykładającego	Podpis ucznia

Poświadczam niniejszem, iż JP. ..... złożył prośb

o uwolnienie od opłaty czesnego na półrocze ..... r. szk. 190 ..... opartą na zasadach wy

szczególnionych w 2 ustępie 1 § 15-go Ustawy o czesnem, i może być przeto wpisany prowizorycznie

w poczet Uczniów Wydziału.

Kraków, dnia 25 Maja 1907

Dziekan

Zgadzam się na spóźniony wpis

M. P. Rudzki

Mocą uchwały Senatu Akademickiego

zezwalam na wpis spóźniony.

Kraków d. 23. V. 907.

Rektor

Według dotyczących przepisów mają uczniowie wpisywać przedmioty naukowe do rodowodu i książeczek legitymacyjnych zupełnie tak, jak takowe w spisie wyrażone zostały.

Nie wolno jest wpisywać do jednej rubryki rodowodu lub książeczki nazwisk dwóch nauk; ale **każdy przedmiot winien być wpisanym w osobnej przegródce.** Gdyby jedna stronica książeczki nie starczyła do zapisania wszystkich przedmiotów których Uczeń w jednem półroczu słuchać zamierza, wtedy ma użyć dwóch stronic.

Przy wyliczaniu odczytów w rodowodzie ma być umieszczony własnoręczny podpis Ucznia w ostatniej rubryce z nazwiska każdego Nauczyciela (§ 8. Ustawy naukowej z d. 1 października 1850 roku).

W rodowodzie i w książeczce legitymacyjnej, jako dokumentach urzędowych, są skrobanki zabronione.

Rok szk. 190 6/7

RODOWÓD

Półrocze letnie

Nazwisko i imię ucznia	Jest uczniem zwyczajnym czy nadzwyczajnym	Oznaczenie Wydziału
Białkowski Leon-Ignacy	zwyczajnym.	filozoficzny.

Miejsce urodzenia	Wiek	Religia	Narodowość	Obywatelstwo	Mieszkanie w Krakowie
wieś Pasynki na Podolu rosyjskim	22 lat	Rz.-katol.	Polak	rosyjskie	ul.: Piotra Skargi L. domu: 14.

Imię, zatrudnienie i miejsce zamieszkania ojca lub opiekuna —

Oświadczenie się do służby wojskowej zwolniony na zasadzie opieki nad porzuconą rodziną.

Zakład naukowy, w którym uczeń strawił ostatnie półrocze Uniwersytet Jagielloński.

Pobiera stypendyum z fundacyi: .....

rocznie k. ..... h. ..... udzielone przez .....

dekretem z dnia ..... L. .....

dla kwestury: wpisano w kwesturze pod Nr.: 731 w dniu: 914. 907.

Bibliot. K. 2

Na jakiej zasadzie uczeń żąda imatrykulacyi (inskrypcyi wpisu) —

dla kwestury tytułem taksy — Zwrócono:		dla kwestury tytułem taksy — Pobrano:	
imatrykulacyjnej (wpisowego)	K. ..... art.	imatrykulacyjnej (wpisowego)	K. ..... art. .....
laboratoryjnej	K. ..... art.	laboratoryjnej	K. ..... art. .....
czesnego:	K. ..... h. ..... art.	czesnego:	K. 55.60 h. ..... art. 431
„	K. ..... h. ..... art.	„	K. ..... h. ..... art. .....
„	K. ..... h. ..... art.	„	K. ..... h. ..... art. .....
„	K. ..... h. ..... art.	„	K. ..... h. ..... art. .....

Wykaz odczytów, na które uczeń uczęszczać zamierza.

Przedmiot wykładu:	Ilość godzin tygodniowo	Nazwisko wykładającego	Podpis ucznia
Kurs Dziejów Polski. Wiek średnie	3	Prof. Dr. Czermak	Leon Ignacy Białkowski
Seminarjum historyczne	2		
Paleografja łacińska z ćwiczeniami	3	Prof. Dr. Krzyżanowski	
Historja polska XIII w. (ciąg dalszy)	2		
Słowiańszczyzna w XII w. Prądy umysłowe	2	Sr. Dr. Zdziechowski	
Historja prawa i państwa polskiego	4	Doc. Dr. Kutrzeba	
Kultura włoskiego Odrodzenia w Polsce	1.	Doc. Dr. Kopera	
O indyjskiej poezji liryczno-epicznej	1	Prof. Dr. Mańkowski	
Ćwiczenia w monograficznych badaniach	1.	Doc. Dr. Bujak	

70

Przedmiot wykładu	Ilość godzin tygodniowo	Nazwisko wykładającego	Podpis ucznia

Poświadczam niniejszem, iż JP. ..... złożył prośb
o uwolnienie od opłaty czesnego na półrocze ..... r. szk. 190 ..... opartą na zasadach w
szczególnionych w 2 ustępie 1 § 15-go Ustawy o czesnem, i może być przeto wpisany prowizoryczn
w poczet Uczniów Wydziału.

Kraków, dnia ..... 190 ....

Dziekan

Według dotyczących przepisów mają uczniowie wpisywać przedmioty naukowe do rodowodu i książeczek legi
cyjnych zupełnie tak, jak takowe w spisie wyrażone zostały.

Nie wolno jest wpisywać do jednej rubryki rodowodu lub książeczki nazwisk dwóch nauk; ale **każdy przedmiot**
winien być wpisanym w osobnej przegródce. Gdyby jedna stronica książeczki nie starczyła do zapisania wszystkich przedmi
których Uczeń w jednem półroczu słuchać zamierza, wtedy ma użyć dwóch stronic.

Przy wyliczaniu odczytów w rodowodzie ma być umieszczony własnoręczny podpis Ucznia w ostatniej rubryce
nazwiska każdego Nauczyciela (§ 8. Ustawy naukowej z d. 1 października 1850 roku).

W rodowodzie i w książeczce legitymacyjnej, jako dokumentach urzędowych, są skrobanki zabronione.

Rok szk. 1906/7

RODOWÓD

Półrocze Letnie

Nazwisko i imię ucznia	Jest uczniem zwyczajnym czy nadzwyczajnym	Oznaczenie Wydziału
Bielecki Michał Jan	zwyczajny	filozoficzny

Miejsce urodzenia	Wiek	Religia	Narodowość	Obywatelstwo	Mieszkanie w ~~Krakowie~~ Podgórzu
Wieliczka	1884.	rzym.-kat.	polska	austryackie	ul.: Mickiewicza L. domu: 13

Imię, zatrudnienie i miejsce zamieszkania ojca lub opiekuna: Nowakowska Flora dto

Oświadczenie się do służby wojskowej: wentorowany

Zakład naukowy, w którym uczeń strawił ostatnie półrocze:

Pobiera stypendyum z fundacyi: .....
rocznie k. ..... h. ..... udzielone przez .....
dekretem z dnia ..... L. .....

dla kwestury: wpisano w kwesturze pod Nr.: 1571 w dniu: 12/4. 907.

Na jakiej zasadzie uczeń żąda imatrykulacyi (inskrypcyi wpisu): Bibliot. K. 1 niep.

dla kwestury tytułem taksy	Zwrócono:	dla kwestury tytułem taksy	Pobrano:
	imatrykulacyjnej (wpisowego) K. ..... art.		imatrykulacyjnej (wpisowego) K. 2 art. 1571
	laboratoryjnej . . . . . K. ..... art.		laboratoryjnej . . . . . K. ..... art. .....
	czesnego: K. ..... h. ..... art.		czesnego: K. ..... h. ..... art. .....
	„ K. ..... h. ..... art.		„ K. ..... h. ..... art. .....
	„ K. ..... h. ..... art.		„ K. ..... h. ..... art. .....
	„ K. ..... h. ..... art.		„ K. ..... h. ..... art. .....

Wykaz odczytów, na które uczeń uczęszczać zamierza.

Przedmiot wykładu:	Ilość godzin tygodniowo	Nazwisko wykładającego	Podpis ucznia
Ogólna geografia fizyczna	2	Prof. Dr Schwarzenberg-Czerny	Bielecki Michał
Meteorologia i klimatologia	2	dto	
Ćwiczenia geograficzne	2	dto	
Historya polska XIII wieku	2	Prof. Dr Krzyżanowski	
Historya austryacka od czasów Józefa II ze szczeg. uwzględ. hist. Galicyi	5	Doc. Dr Tokarz	

Przedmiot wykładu	Ilość godzin tygodniowo	Nazwisko wykładającego	Podpis ucznia

złożył prośb

Poświadczam niniejszem, iż JP.

o uwolnienie od opłaty czesnego na półrocze ..... r. szk. 190 ..... opartą na zasadach w

szczególnionych w 2 ustępie 1 § 15-go Ustawy o czesnem, i może być przeto wpisany prowizorycznie

w poczet Uczniów Wydziału.

Kraków, dnia ..... 190 .....

Dziekan

Według dotyczących przepisów mają uczniowie wpisywać przedmioty naukowe do rodowodu i książeczek legity-
cyjnych zupełnie tak, jak takowe w spisie wyrażone zostały.

Nie wolno jest wpisywać do jednej rubryki rodowodu lub książeczki nazwisk dwóch nauk; ale **każdy przedmiot**
winien być wpisanym w osobnej przegródce. Gdyby jedna stronica książeczki nie starczyła do zapisania wszystkich przedmio-
których Uczeń w jednem półroczu słuchać zamierza, wtedy ma użyć dwóch stronic.

Przy wyliczaniu odczytów w rodowodzie ma być umieszczony własnoręczny podpis Ucznia w ostatniej rubryce
nazwiska każdego Nauczyciela (§ 8. Ustawy naukowej z d. 1 października 1850 roku).

W rodowodzie i w książeczce legitymacyjnej, jako dokumentach urzędowych, są skrobanki zabronione.

Rok szk. 1906/7.

RODOWÓD

Półrocze II.

Nazwisko i imię ucznia	Jest uczniem zwyczajnym czy nadzwyczajnym	Oznaczenie Wydziału
Bielenin Władysław	zwyczajny	filozoficzny

Miejsce urodzenia	Wiek	Religia	Narodowość	Obywatelstwo	Mieszkanie w Krakowie
Brzezie	20 l.	rzym. kat.	polska	austryack.	ul.: Floriańska L. domu: 22

Imię, zatrudnienie i miejsce zamieszkania ojca lub opiekuna: Józef, zar. posiadłości kolejowego w Chocznii

Oświadczenie się do służby wojskowej: w kierunku będz. stanął I. klasą.

Zakład naukowy, w którym uczeń strawił ostatnie półrocze: Uniwersytet w Krakowie.

Pobiera stypendyum z fundacyi:
rocznie k. ..... h. ..... udzielone przez
dekretem z dnia ..... L.

dla kwestury: wpisano w kwesturze pod Nr.: 239 w dniu: 4/4. 907.

Na jakiej zasadzie uczeń żąda imatrykulacyi (inskrypcyi wpisu): na zasadzie ukończonego gimnazyum

Biblot. K.

dla kwestury tytułem taksy — Zwrócono:	dla kwestury tytułem taksy — Pobrano:
imatrykulacyjnej (wpisowego) K. ..... art.	imatrykulacyjnej (wpisowego) K. ..... art. .....
laboratoryjnej . . . . . K. ..... art.	laboratoryjnej . . . . . K. ..... art. .....
czesnego: K. ..... h. ..... art.	czesnego: K. ..... h. ..... art. .....
„ K. ..... h. ..... art.	„ K. ..... h. ..... art. .....
„ K. ..... h. ..... art.	„ K. ..... h. ..... art. .....
„ K. ..... h. ..... art.	„ K. ..... h. ..... art. .....

Uwolniony w całości

Wykaz odczytów, na które uczeń uczęszczać zamierza.

Przedmiot wykładu:	Ilość godzin tygodniowo	Nazwisko wykładającego	Podpis ucznia
Ogólna geografia fizyczna.	2.	Prof. dr.	
Europejska geografia fizyczna.	2.	Czerny.	
Czasy wojen religijnych	5.	Prof. dr. Bartkiewicz	
Historya literatury polskiej: do wieku	3.	Prof. dr.	
Wieki stanu średn. nauk. polskiej	2.	Abraham	
Seminaryum historyczne	2.	Prof. dr.	
Historya polska XVII. wieku	2.	Kluczycki	
~~Prawo cywilne rzymskie z uwzględnieniem polskiego~~ ~~i Code civil~~	~~3.~~	~~dr. Fokar.~~	
Generalny przegl. literatur słowiańskich	3.	Prof. dr.	
Ludy stanęły w Europie i ich	3.	dr. Kulczycki	
Historya Austryi i jej [illegible]	5.	dr. Fokar.	

Stef. Bielenin

74

Przedmiot wykładu	Ilość godzin tygodniowo	Nazwisko wykładającego	Podpis ucznia

Poświadczam niniejszem, iż JP. Bielenin Władysław złożył prośbę o uwolnienie od opłaty czesnego na półrocze letnie r. szk. 1906/7. opartą na zasadach wyszczególnionych w 2 ustępie 1 § 15-go Ustawy o czesnem, i może być przeto wpisany prowizorycznie w poczet Uczniów Wydziału.

Kraków, dnia 4. kwietnia 1907.

Dziekan

Żorawski

Według dotyczących przepisów mają uczniowie wpisywać przedmioty naukowe do rodowodu i książeczek legitymacyjnych zupełnie tak, jak takowe w spisie wyrażone zostały.

Nie wolno jest wpisywać do jednej rubryki rodowodu lub książeczki nazwisk dwóch nauk; ale **każdy przedmiot winien być wpisanym w osobnej przegródce.** Gdyby jedna stronica książeczki nie starczyła do zapisania wszystkich przedmiotów, których Uczeń w jednem półroczu słuchać zamierza, wtedy ma użyć dwóch stronic.

Przy wyliczaniu odczytów w rodowodzie ma być umieszczony własnoręczny podpis Ucznia w ostatniej rubryce nazwiska każdego Nauczyciela (§ 8. Ustawy naukowej z d. 1 października 1850 roku).

W rodowodzie i w książeczce legitymacyjnej, jako dokumentach urzędowych, są skrobanki zabronione.

Rok szk. 1906/7

RODOWÓD

75

Półrocze II

Nazwisko i imię ucznia	Jest uczniem zwyczajnym czy nadzwyczajnym	Oznaczenie Wydziału
Jakób Bielak	zwyczajny	fil

Miejsce urodzenia	Wiek	Religia	Narodowość	Obywatelstwo	Mieszkanie w Krakowie
Dobrowody w Zaczej	31.	Mojżesz.	Żydowska	Austr.	ul.: Blich 26 L. domu:

Imię, zatrudnienie i miejsce zamieszkania ojca lub opiekuna	pełnoletni
Oświadczenie się do służby wojskowej	c. i k. oficer rezerwowy
Zakład naukowy, w którym uczeń strawił ostatnie półrocze	Uniw. Jagiell.

Pobiera stypendyum z fundacyi: ~~rocznie k. ..... h. ..... udzielone przez ..... dekretem z dnia ..... L.~~

dla kwestury: wpisano w kwesturze pod Nr.: 1764 w dniu: 12/4. 907. Bibliot. K. 1

Na jakiej zasadzie uczeń żąda imatrykulacyi (inskrypcyi wpisu) Zwrot.

dla kwestury tytułem taksy	Zwrócono:	dla kwestury tytułem taksy	Pobrano:
	imatrykulacyjnej (wpisowego) K. ..... art.		imatrykulacyjnej (wpisowego) K. ..... art. .....
	laboratoryjnej . . . . . K. ..... art.		laboratoryjnej . 12. 60 K. ..... art. .....
	czesnego: K. ..... h. ..... art.		czesnego: K. ..... h. ..... art. 1764
	„ K. ..... h. ..... art.		„ K. ..... h. ..... art. .....
	„ K. ..... h. ..... art.		„ K. ..... h. ..... art. .....
	„ K. ..... h. ..... art.		„ K. ..... h. ..... art. .....

Wykaz odczytów, na które uczeń uczęszczać zamierza.

Przedmiot wykładu:	Ilość godzin tygodniowo	Nazwisko wykładającego	Podpis ucznia
Botanika ogólna	4	Prof. Dr. Rostafiński	Jakób Bielak
Optyka kryształów	2	Prof. Dr. Morozewicz	
Systematyczny wykład zoologii	5	Prof. Dr. Wierzejski	

Przedmiot wykładu	Ilość godzin tygodniowo	Nazwisko wykładającego	Podpis ucznia

Poświadczam niniejszem, iż JP. ..... złożył prośbę

o uwolnienie od opłaty czesnego na półrocze ..... r. szk. 190 ..... opartą na zasadach wy

szczególnionych w 2 ustępie 1 § 15-go Ustawy o czesnem, i może być przeto wpisany prowizorycznie

w poczet Uczniów Wydziału.

Kraków, dnia ..... 190 ...

Dziekan

Według dotyczących przepisów mają uczniowie wpisywać przedmioty naukowe do rodowodu i książeczek legitymacyjnych zupełnie tak, jak takowe w spisie wyrażone zostały.

Nie wolno jest wpisywać do jednej rubryki rodowodu lub książeczki nazwisk dwóch nauk; ale **każdy przedmiot winien być wpisanym w osobnej przegródce.** Gdyby jedna stronica książeczki nie starczyła do zapisania wszystkich przedmiotów których Uczeń w jednem półroczu słuchać zamierza, wtedy ma użyć dwóch stronic.

Przy wyliczaniu odczytów w rodowodzie ma być umieszczony własnoręczny podpis Ucznia w ostatniej rubryce obok nazwiska każdego Nauczyciela (§ 8. Ustawy naukowej z d. 1 października 1850 roku).

W rodowodzie i w książeczce legitymacyjnej, jako dokumentach urzędowych, są skrobanki zabronione.

Rok szk. 190 6/7

RODOWÓD

Półrocze letnie

Nazwisko i imię ucznia	Jest uczniem zwyczajnym czy nadzwyczajnym	Oznaczenie Wydziału
Jakób Maks Bienenstock	Nadzwyczajny	Fil.

Miejsce urodzenia	Wiek	Religia	Narodowość	Obywatelstwo	Mieszkanie w Krakowie
Tarnów	21. III 1884	mojż.	żydowska	austr.	ul.: L. domu:

Imię, zatrudnienie i miejsce zamieszkania ojca lub opiekuna: Adolf Metk ofic. sąd. Drohobycz

Oświadczenie się do służby wojskowej: arolny

Zakład naukowy, w którym uczeń strawił ostatnie półrocze: ck. Uniwersytet Jagiell.

Pobiera stypendyum z fundacyi:

rocznie k. ..... h. ..... udzielone przez .....

dekretem z dnia ..... L. .....

dla kwestury: wpisano w kwesturze pod Nr.: 2204 w dniu: 20/4. 907.

Na jakiej zasadzie uczeń żąda imatrykulacyi (inskrypcyi wpisu): Bibliot. K. 1

dla kwestury tytułem taksy — Zwrócono:		dla kwestury tytułem taksy — Pobrano:	
imatrykulacyjnej (wpisowego)	K. ..... art.	imatrykulacyjnej (wpisowego)	K. ..... art. .....
laboratoryjnej	K. ..... art.	laboratoryjnej	K. ..... art. .....
czesnego:	K. ..... h. ..... art.	czesnego:	K. ..... h. ..... art. .....
„	K. ..... h. ..... art.	„	K. ..... h. ..... art. .....
„	K. ..... h. ..... art.	„	K. ..... h. ..... art. .....
„	K. ..... h. ..... art.	„	K. ..... h. ..... art. .....

Wykaz odczytów, na które uczeń uczęszczać zamierza.

Przedmiot wykładu:	Ilość godzin tygodniowo	Nazwisko wykładającego	Podpis ucznia
Seminarzyum niemieckie	3	Dr Creizenach	Bienenstock
Seminarzyum Tadeuszkie	2	Dr Morawski	

78

Przedmiot wykładu	Ilość godzin tygodniowo	Nazwisko wykładającego	Podpis ucznia

Poświadczam niniejszem, iż JP. ~~Jer~~ ..... złożył prośbę o uwolnienie od opłaty czesnego na półrocze ..... r. szk. 190 ..... opartą na zasadach wyszczególnionych w 2 ustępie 1 § 15-go Ustawy o czesnem, i może być przeto wpisany prowizorycznie w poczet Uczniów Wydziału.

Kraków, dnia 23 Kwietnia 1907

Dziekan

Zgadzam się na próżniony wpis
M. P. Rudz

Według dotyczących przepisów mają uczniowie wpisywać przedmioty naukowe do rodowodu i książeczek legitymacyjnych zupełnie tak, jak takowe w spisie wyrażone zostały.

Nie wolno jest wpisywać do jednej rubryki rodowodu lub książeczki nazwisk dwóch nauk; ale **każdy przedmiot winien być wpisanym w osobnej przegródce.** Gdyby jedna stronica książeczki nie starczyła do zapisania wszystkich przedmiotów, których Uczeń w jednem półroczu słuchać zamierza, wtedy ma użyć dwóch stronic.

Przy wyliczaniu odczytów w rodowodzie ma być umieszczony własnoręczny podpis Ucznia w ostatniej rubryce nazwiska każdego Nauczyciela (§ 8. Ustawy naukowej z d. 1 października 1850 roku).

W rodowodzie i w książeczce legitymacyjnej, jako dokumentach urzędowych, są skrobanki zabronione.

Rok szk. 1906/7.

RODOWÓD

79

Półrocze VI.

Nazwisko i imię ucznia	Jest uczniem zwyczajnym czy nadzwyczajnym	Oznaczenie Wydziału
Bieniek Wawrzyniec	zwyczajny ucz.	filozofia

Miejsce urodzenia	Wiek	Religia	Narodowość	Obywatelstwo	Mieszkanie w Krakowie
Bratucice, ad Bochnia	25 lat.	rzym.-kat.	polska	austr.	ul.: Mały Rynek L. domu: 8.

Imię, zatrudnienie i miejsce zamieszkania ojca lub opiekuna: Michał rolnik, Bratucice, ad Bochnia

Oświadczenie się do służby wojskowej: wysłużył

Zakład naukowy, w którym uczeń strawił ostatnie półrocze: Uniwersytet Jagielloński, Kraków

Pobiera stypendyum z fundacyi: ——
rocznie k. ..... h. ..... udzielone przez ——
dekretem z dnia ..... L.

dla kwestury: wpisano w kwesturze pod Nr.: 1620 w dniu: 12/4. 907

Na jakiej zasadzie uczeń żąda ~~imatrykulacyi~~ (inskrypcyi wpisu) na podstawie „Indexu lectionum. Bib. K. 1.

Zwrócono:		Pobrano:	
dla kwestury tytułem taksy	imatrykulacyjnej (wpisowego) K. ..... art.	dla kwestury tytułem taksy	imatrykulacyjnej (wpisowego) K. ..... art. .....
	laboratoryjnej . . . . . K. ..... art.		laboratoryjnej . . . . . K. ..... art. .....
	czesnego: K. ..... h. ..... art.		czesnego: K. 12 h. 60 art. 1620
	„ K. ..... h. ..... art.		„ K. ..... h. ..... art. .....
	„ K. ..... h. ..... art.		„ K. ..... h. ..... art. .....
	„ K. ..... h. ..... art.		„ K. ..... h. ..... art. .....

Uwolniony w połowie

Wykaz odczytów, na które uczeń uczęszczać zamierza.

Przedmiot wykładu:	Ilość godzin tygodniowo	Nazwisko wykładającego	Podpis ucznia
Geometrya różniczkowa	2	Pr. Dr. Żorawski	Bieniek Wawrzyniec
Ćwiczenia w semin. mat.	1		
Teorya funkcyj analityczn.	3	Pr. Dr. Zaremba	
Ćwiczenia seminaryjne	2		
Wstęp do fizyki teoretycz.	2	Pr. Dr. Witkowski	
~~Ćwiczenia w pracowni fizycznej~~	4		
Teorya kinetyczna gazów	2	Pr. Dr. Natanson	
Szkoły średnie w Europie i Ameryce	3	Doc. pr. Dr. Kulczyński	
Konwersatoryum pedagogicz.	2		

80

Przedmiot wykładu	Ilość godzin tygodniowo	Nazwisko wykładającego	Podpis ucznia

Poświadczam niniejszem, iż JP. ..... złożył prośbę o uwolnienie od opłaty czesnego na półrocze ..... r. szk. 190 ..... opartą na zasadach wyszczególnionych w 2 ustępie 1 § 15-go Ustawy o czesnem, i może być przeto wpisany prowizorycznie w poczet Uczniów Wydziału.

Kraków, dnia 12/IV 1907

Dziekan

M. P. Rud

Według dotyczących przepisów mają uczniowie wpisywać przedmioty naukowe do rodowodu i książeczek legitymacyjnych zupełnie tak, jak takowe w spisie wyrażone zostały.

Nie wolno jest wpisywać do jednej rubryki rodowodu lub książeczki nazwisk dwóch nauk; ale **każdy przedmiot winien być wpisanym w osobnej przegródce.** Gdyby jedna stronica książeczki nie starczyła do zapisania wszystkich przedmiotów, których Uczeń w jednem półroczu słuchać zamierza, wtedy ma użyć dwóch stronic.

Przy wyliczaniu odczytów w rodowodzie ma być umieszczony własnoręczny podpis Ucznia w ostatniej rubryce nazwiska każdego Nauczyciela (§ 8. Ustawy naukowej z d. 1 października 1850 roku).

W rodowodzie i w książeczce legitymacyjnej, jako dokumentach urzędowych, są skrobanki zabronione.

Rok szk. 1906/7

RODOWÓD

81

Półrocze letnie

Nazwisko i imię ucznia	Jest uczniem zwyczajnym czy nadzwyczajnym	Oznaczenie Wydziału
Tadeusz Biliński	zwycz.	filoz.

Miejsce urodzenia	Wiek	Religia	Narodowość	Obywatelstwo	Mieszkanie w Krakowie
Rzeszów	22	rzym.-kat.	polska	austr.	ul.: Rakowicka L. domu: 1.

Imię, zatrudnienie i miejsce zamieszkania ojca lub opiekuna: Klemens Biliński Rzeszów em. profesor gimnazyal.

Oświadczenie się do służby wojskowej: Przy I-ej stawce uznany za niezdatnego

Zakład naukowy, w którym uczeń strawił ostatnie półrocze: Uniwersytet Jagielloński

Pobiera stypendyum z fundacyi: ..... rocznie k. ..... h. ..... udzielone przez ..... dekretem z dnia ..... L. .....

dla kwestury: wpisano w kwesturze pod Nr.: 2390 w dniu: 30/4. 907.

Na jakiej zasadzie uczeń żąda imatrykulacyi (inskrypcyi wpisu)

Bibliot. K. 1

Zwrócono:		Pobrano:	
imatrykulacyjnej (wpisowego) K. ..... art.		imatrykulacyjnej (wpisowego) K. ..... art.	
laboratoryjnej ..... K. ..... art.		laboratoryjnej ..... K. ..... art.	
czesnego: K. ..... h. ..... art.		czesnego: K. 15 h. 85 art. 2390	
„ K. ..... h. ..... art.		„ K. ..... h. ..... art.	
„ K. ..... h. ..... art.		„ K. ..... h. ..... art.	
„ K. ..... h. ..... art.		„ K. ..... h. ..... art.	

dla kwestury — tytułem taksy

Uwolniony w połowie

Wykaz odczytów, na które uczeń uczęszczać zamierza.

Przedmiot wykładu:	Ilość godzin tygodniowo	Nazwisko wykładającego	Podpis ucznia
Geschichte der deutschen Literatur in der Sturm- und Drangperiode	3	Dr. Creizenach	Tadeusz Biliński
Über Walther von der Vogelweide	2		
Im germ. Seminar: Übungen für Anfänger	1		
Erklärung von Klopstocks Oden	1		
Grammatische Übungen	1		
Cycero, jego życie i dzieła	5	Morawski	
Prosem. łać. Ćwiczenia gramat. i stylist.	2		
Historya nowszej filozofii od Kanta	4	Pawlicki	
Historya socyalizmu niemieckiego	1		
~~Historya filologii klasycznej (c. d.)~~	3	Sternbach	
Prosem. gr. Ćwiczenia gramat. i stylist.	2		
~~Szkoły średnie w Europie i Ameryce~~	3	Kulczyński	
~~Konwersatoryum pedagogiczne~~	2		

82

Przedmiot wykładu	Ilość godzin tygodniowo	Nazwisko wykładającego	Podpis ucznia

Poświadczam niniejszem, iż JP. Biliński Tadeusz złożył prośbę o uwolnienie od opłaty czesnego na półrocze letnie r. szk. 1907 opartą na zasadach wyszczególnionych w 2 ustępie 1 § 15-go Ustawy o czesnem, i może być przeto wpisany prowizorycznie w poczet Uczniów Wydziału.

Kraków, dnia 19 Kw 1907

Dziekan

M. P. Reed

Według dotyczących przepisów mają uczniowie wpisywać przedmioty naukowe do rodowodu i książeczek legitymacyjnych zupełnie tak, jak takowe w spisie wyrażone zostały.

Nie wolno jest wpisywać do jednej rubryki rodowodu lub książeczki nazwisk dwóch nauk; ale **każdy przedmiot winien być wpisanym w osobnej przegródce.** Gdyby jedna stronica książeczki nie starczyła do zapisania wszystkich przedmiotów, których Uczeń w jednem półroczu słuchać zamierza, wtedy ma użyć dwóch stronic.

Przy wyliczaniu odczytów w rodowodzie ma być umieszczony własnoręczny podpis Ucznia w ostatniej rubryce nazwiska każdego Nauczyciela (§ 8. Ustawy naukowej z d. 1 października 1850 roku).

W rodowodzie i w książeczce legitymacyjnej, jako dokumentach urzędowych, są skrobanki zabronione.

Rok szk. 1906/7. **RODOWÓD** 83 Półrocze 40 II.

Nazwisko i imię ucznia	Jest uczniem zwyczajnym czy nadzwyczajnym	Oznaczenie Wydziału
Bisztyga Władysław	zwyczajny	filozof.

Miejsce urodzenia	Wiek	Religia	Narodowość	Obywatelstwo	Mieszkanie w Krakowie
Czułów pow. Kraków	19	rzym. kat.	polska	austr.	ul.: Zwierzyniecka L. domu: 4. II.

Imię, zatrudnienie i miejsce zamieszkania ojca ~~lub opiekuna~~: Bisztyga Andrzej nauczyciel Czułów p. Przeginia

Oświadczenie się do służby wojskowej:

Zakład naukowy, w którym uczeń strawił ostatnie półrocze: c.k. uniwersytet Jagielloński

Pobiera stypendyum z fundacyi: ..... rocznie k. ..... h. ..... udzielone przez ..... dekretem z dnia ..... L. .....

dla kwestury: wpisano w kwesturze pod Nr.: 422 w dniu: 9/4. 907.

Na jakiej zasadzie uczeń żąda ~~imatrykulacyi~~ (inskrypcyi wpisu) indeksu z wizą dziekańską

Bibliot. K. 1

Zwrócono:		Pobrano:	
imatrykulacyjnej (wpisowego) K. ..... art.		imatrykulacyjnej (wpisowego) K. ..... art.	
laboratoryjnej . . . . . K. ..... art.		laboratoryjnej . . . . . K. ..... art.	
czesnego: K. ..... h. ..... art.		czesnego: K. 48 h. 30 art. 422	
„ K. ..... h. ..... art.		„ K. ..... h. ..... art.	
„ K. ..... h. ..... art.		„ K. ..... h. ..... art.	
„ K. ..... h. ..... art.		„ K. ..... h. ..... art.	

Wykaz odczytów, na które uczeń uczęszczać zamierza.

Przedmiot wykładu:	Ilość godzin tygodniowo	Nazwisko wykładającego	Podpis ucznia
Optyka kryształów	2	Pr. Morozewicz	Bisztyga Wł.
Wstęp do mineralogii	(2)	Pr. Morozewicz	Bisztyga Wł.
Geometrya analityczna	4	Pr. Zorawski	Bisztyga Wł.
Ćwiczenia matematyczne	(2)	Pr. Zorawski	Bisztyga Wł.
Wstęp do analizy	2	Pr. Zaremba	Bisztyga Wł.
Ćwiczenia matematyczne	(2)	Pr. Zaremba	Bisztyga Wł.
Chemia nieorganiczna	3	Pr. Olszewski	Bisztyga Wł.
Chemia analityczna	2	Pr. Olszewski	Bisztyga Wł.
Chemia organiczna	5	Pr. Schramm	Bisztyga Wł.
Anatomia porown. zębów	(1)	Pr. Hoyer	Bisztyga Wł.
Fizyka doświadczalna II.	5	Pr. Witkowski	Bisztyga Wł.

Przedmiot wykładu	Ilość godzin tygodniowo	Nazwisko wykładającego	Podpis ucznia

Poświadczam niniejszem, iż JP. ..... złożył prośbę o uwolnienie od opłaty czesnego na półrocze ..... r. szk. 190 ..... opartą na zasadach wyszczególnionych w 2 ustępie 1 § 15-go Ustawy o czesnem, i może być przeto wpisany prowizorycznie w poczet Uczniów Wydziału.

Kraków, dnia 190

Dziekan

Według dotyczących przepisów mają uczniowie wpisywać przedmioty naukowe do rodowodu i książeczek legitymacyjnych zupełnie tak, jak takowe w spisie wyrażone zostały.

Nie wolno jest wpisywać do jednej rubryki rodowodu lub książeczki nazwisk dwóch nauk; ale **każdy przedmiot winien być wpisanym w osobnej przegródce.** Gdyby jedna stronica książeczki nie starczyła do zapisania wszystkich przedmiotów których Uczeń w jednem półroczu słuchać zamierza, wtedy ma użyć dwóch stronic.

Przy wyliczaniu odczytów w rodowodzie ma być umieszczony własnoręczny podpis Ucznia w ostatniej rubryce nazwiska każdego Nauczyciela (§ 8. Ustawy naukowej z d. 1 października 1850 roku).

W rodowodzie i w książeczce legitymacyjnej, jako dokumentach urzędowych, są skrobanki zabronione.

Rok szk. 190 7

RODOWÓD

Półrocze letnie

Nazwisko i imię ucznia	Jest uczniem zwyczajnym czy nadzwyczajnym	Oznaczenie Wydziału
Józef Bobrowski	zwyczajny	Botanika

Miejsce urodzenia	Wiek	Religia	Narodowość	Obywatelstwo	Mieszkanie w Krakowie
Okocim	25	Rzym. kat.	polska	austryac.	ul.: L. domu:

Imię, zatrudnienie i miejsce zamieszkania ojca lub opiekuna: Jan Bobrowski, rolnik od 11 kl. wyp. o Dąbrowach, stk. Bochnia

Oświadczenie się do służby wojskowej:

Zakład naukowy, w którym uczeń strawił ostatnie półrocze:

Pobiera stypendyum z fundacyi: .....
rocznie k. ..... h. ..... udzielone przez .....
dekretem z dnia ..... L. .....

dla kwestury: wpisano w kwesturze dnia ..... pod Nr.: 1914/907. w dniu: 14/X 07.

Na jakiej zasadzie uczeń żąda imatrykulacyi (inskrypcyi wpisu):

Biblot. K. [illegible]

dla kwestury tytułem taksy	Zwrócono:	Pobrano:
	imatrykulacyjnej (wpisowego)	K. ..... art. ..... K. 10 art. 20
	laboratoryjnej	K. ..... art. ..... K. ..... art. .....
	czesnego:	K. ..... h. ..... art. ..... K. ..... h. ..... art. .....
	„	K. ..... h. ..... art. ..... K. ..... h. ..... art. .....
	„	K. ..... h. ..... art. ..... K. ..... h. ..... art. .....
	„	K. ..... h. ..... art. ..... K. ..... h. ..... art. .....

Uwolniony w całości

Wykaz odczytów, na które uczeń uczęszczać zamierza.

Przedmiot wykładu:	Ilość godzin tygodniowo	Nazwisko wykładającego	Podpis ucznia
Botanika ogólna	4	B. St. Rostafiński	
Pracownie botaniczne	3	"	
~~Botanika lekarska~~	~~2~~	~~B. St. Jaworski~~	
Biologia	2	B. St. Górski.	
Fizyologia roślin	4	B. St. Górski.	
Repetytorium	2	"	

Józef Bobrowski

86

Przedmiot wykładu	Ilość godzin tygodniowo	Nazwisko wykładającego	Podpis ucznia

Poświadczam niniejszem, iż JP. ..... złożył prośbę

o uwolnienie od opłaty czesnego na półrocze ..... r. szk. 190 ..... opartą na zasadach wy

szczególnionych w 2 ustępie 1 § 15-go Ustawy o czesnem, i może być przeto wpisany prowizorycznie

w poczet Uczniów Wydziału.

Kraków, dnia ..... 190 .....

Dziekan

Według dotyczących przepisów mają uczniowie wpisywać przedmioty naukowe do rodowodu i książeczek legitymacyjnych zupełnie tak, jak takowe w spisie wyrażone zostały.

Nie wolno jest wpisywać do jednej rubryki rodowodu lub książeczki nazwisk dwóch nauk; ale **każdy przedmiot winien być wpisanym w osobnej przegródce.** Gdyby jedna stronica książeczki nie starczyła do zapisania wszystkich przedmiotów których Uczeń w jednem półroczu słuchać zamierza, wtedy ma użyć dwóch stronic.

Przy wyliczaniu odczytów w rodowodzie ma być umieszczony własnoręczny podpis Ucznia w ostatniej rubryce nazwiska każdego Nauczyciela (§ 8. Ustawy naukowej z d. 1 października 1850 roku).

W rodowodzie i w książeczce legitymacyjnej, jako dokumentach urzędowych, są skrobanki zabronione.

Rok szk. 1907.

RODOWÓD

87

Półrocze II.

Nazwisko i imię ucznia	Jest uczniem zwyczajnym czy nadzwyczajnym	Oznaczenie Wydziału
Mieczysław Dobrzyński	rzeczywisty	filozof.

Miejsce urodzenia	Wiek	Religia	Narodowość	Obywatelstwo	Mieszkanie w Krakowie
Wadowice 11.I.1876.	31. lat.	rzkat.	polska	austryack.	ul.: Stradom L. domu: 3.

Imię, zatrudnienie i miejsce zamieszkania ojca lub opiekuna: rzeźnicy

Oświadczenie się do służby wojskowej: powiatowa komenda uzupełnień

Zakład naukowy, w którym uczeń strawił ostatnie półrocze: uniwersytet jagielloński

Pobiera stypendyum z fundacyi: ——

rocznie k. ..... h. ..... udzielone przez ——

dekretem z dnia —— L.

dla kwestury: wpisano w kwesturze pod Nr.: 614. 907. w dniu: Bibliot. K. 1

Na jakiej zasadzie uczeń żąda imatrykulacyi (inskrypcyi wpisu) ——

dla kwestury tytułem taksy	Zwrócono:	Pobrano:
	imatrykulacyjnej (wpisowego) K. ..... art.	imatrykulacyjnej (wpisowego) K. ..... art. .....
	laboratoryjnej . . . . . K. ..... art.	laboratoryjnej . . . K. ..... art. .....
	czesnego: K. ..... h. ..... art.	czesnego: K. 27 h. 30 art. 391
	„ K. ..... h. ..... art.	„ K. ..... h. ..... art. .....
	„ K. —— h. ..... art.	„ K. ..... h. ..... art. .....
	„ K. ..... h. ..... art.	„ K. ..... h. ..... art. .....

Wykaz odczytów, na które uczeń uczęszczać zamierza.

Przedmiot wykładu:	Ilość godzin tygodniowo	Nazwisko wykładającego	Podpis ucznia
Szkoły średnie w Europie i Ameryce	3.	~~Dr. Stary~~ Fr. Jakubczyk	
~~Kurs teoryi pedagogiczne~~	2		
Prąd oko na literaturę XIX w.	3.	Dr. Tarnowski	
Pisarze polityczni	2.		
Seminarium literackie	1.		
Geschichte der d. Literatur im		Dr. Minnich	
der Sturm u Drang periode	3.		
Im germ. Seminar: Erklärung			
von Klopstocks Oden	1.		
Grammatische Übungen	1.		
Stenografia polska kurs wyższy	2.	Lektor Kennel	

C. K. Biblioteka Jagiellońska

Przedmiot wykładu	Ilość godzin tygodniowo	Nazwisko wykładającego	Podpis ucznia

Poświadczam niniejszem, iż JP. ..... złożył prośbę o uwolnienie od opłaty czesnego na półrocze ..... r. szk. 190 ..... opartą na zasadach wyszczególnionych w 2 ustępie 1 § 15-go Ustawy o czesnem, i może być przeto wpisany prowizorycznie w poczet Uczniów Wydziału.

Kraków, dnia ..... 190 .....

Dziekan

Według dotyczących przepisów mają uczniowie wpisywać przedmioty naukowe do rodowodu i książeczek legitymacyjnych zupełnie tak, jak takowe w spisie wyrażone zostały.

Nie wolno jest wpisywać do jednej rubryki rodowodu lub książeczki nazwisk dwóch nauk; ale **każdy przedmiot winien być wpisanym w osobnej przegródce.** Gdyby jedna stronica książeczki nie starczyła do zapisania wszystkich przedmiotów których Uczeń w jednem półroczu słuchać zamierza, wtedy ma użyć dwóch stronic.

Przy wyliczaniu odczytów w rodowodzie ma być umieszczony własnoręczny podpis Ucznia w ostatniej rubryce nazwiska każdego Nauczyciela (§ 8. Ustawy naukowej z d. 1 października 1850 roku).

W rodowodzie i w książeczce legitymacyjnej, jako dokumentach urzędowych, są skrobanki zabronione.

Rok szk. 1906/7.

RODOWÓD

Półrocze II.

Nazwisko i imię ucznia	Jest uczniem zwyczajnym czy nadzwyczajnym	Oznaczenie Wydziału
Jan Dobrzyński	zwyczajny	filozof.

Miejsce urodzenia	Wiek	Religia	Narodowość	Obywatelstwo	Mieszkanie w Krakowie
Kraków	ur. 1882	rzym.-kat.	Polak	austr.	ul.: Krupnicza L. domu: 9

Imię, zatrudnienie i miejsce zamieszkania ojca lub opiekuna: Michał Dobrzyński, prof. gimn. emer.

Oświadczenie się do służby wojskowej: Odbyta służba jednor.

Zakład naukowy, w którym uczeń strawił ostatnie półrocze: Gimn. Zgrzeb.

Pobiera stypendyum z fundacyi:

rocznie k. ..... h. ..... udzielone przez .....

dekretem z dnia ..... L. .....

dla kwestury: wpisano w kwesturze pod Nr.: 1014. 907. w dniu: Bibliot. K.

Na jakiej zasadzie uczeń żąda imatrykulacyi (inskrypcyi wpisu): Ukończenie I. półrocza 1906/7.

dla kwestury tytułem taksy	Zwrócono:	dla kwestury tytułem taksy	Pobrano:
	imatrykulacyjnej (wpisowego) K. ..... art.		imatrykulacyjnej (wpisowego) K. ..... 6 art. 681
	laboratoryjnej . . . . . K. ..... art.		laboratoryjnej . . . . . K. ..... art. .....
	czesnego: K. ..... h. ..... art.		czesnego: K. 31 h. 50 art. 684
	„ K. ..... h. ..... art.		„ K. ..... h. ..... art. .....
	„ K. ..... h. ..... art.		„ K. ..... h. ..... art. .....
	„ K. ..... h. ..... art.		„ K. ..... h. ..... art. .....

Wykaz odczytów, na które uczeń uczęszczać zamierza.

Przedmiot wykładu:	Ilość godzin tygodniowo	Nazwisko wykładającego	Podpis ucznia
Technologia chemiczna	~~3~~	Prof. Dr. Marchlewski	
Ćwiczenia chemiczne	10	Idem	
Geologia krajów Polskich	2	Prof. Dr. Szajnocha	
Krystalizy M. K. Kurkowskiego	2	Prof. Dr. Grzybowski	
Wstęp do mineralogii	(2)	Prof. Dr. Morozewicz	Jan Dobrzyński

90

Przedmiot wykładu	Ilość godzin tygodniowo	Nazwisko wykładającego	Podpis ucznia

Poświadczam niniejszem, iż JP. ..... złożył prośbę o uwolnienie od opłaty czesnego na półrocze ..... r. szk. 190 ..... opartą na zasadach wyszczególnionych w 2 ustępie 1 § 15-go Ustawy o czesnem, i może być przeto wpisany prowizorycznie w poczet Uczniów Wydziału.

Kraków, dnia ..... 190 .....

Dziekan

Według dotyczących przepisów mają uczniowie wpisywać przedmioty naukowe do rodowodu i książeczek legitymacyjnych zupełnie tak, jak takowe w spisie wyrażone zostały.

Nie wolno jest wpisywać do jednej rubryki rodowodu lub książeczki nazwisk dwóch nauk; ale **każdy przedmiot winien być wpisanym w osobnej przegródce.** Gdyby jedna stronica książeczki nie starczyła do zapisania wszystkich przedmiotów, których Uczeń w jednem półroczu słuchać zamierza, wtedy ma użyć dwóch stronic.

Przy wyliczaniu odczytów w rodowodzie ma być umieszczony własnoręczny podpis Ucznia w ostatniej rubryce obok nazwiska każdego Nauczyciela (§ 8. Ustawy naukowej z d. 1 października 1850 roku).

W rodowodzie i w książeczce legitymacyjnej, jako dokumentach urzędowych, są skrobanki zabronione.

Rok szk. 190 6/7

RODOWÓD

91

Półrocze VI

Nazwisko i imię ucznia	Jest uczniem zwyczajnym czy nadzwyczajnym	Oznaczenie Wydziału
Bodurek Stanisław	zwyczajny	filozof

Miejsce urodzenia	Wiek	Religia	Narodowość	Obywatelstwo	Mieszkanie w Krakowie
Pisanowa	23	rz.-kat.	polska	austr.	ul.: Mikołajska L. domu: 7

Imię, zatrudnienie i miejsce zamieszkania ojca lub opiekuna: Jan rolnik Pisanowa

Oświadczenie się do służby wojskowej: wysłużony

Zakład naukowy, w którym uczeń strawił ostatnie półrocze: c. k. Uniwersytet Jagiell.

Pobiera stypendyum z fundacyi: .....
rocznie k. ..... h. ..... udzielone przez X
dekretem z dnia ..... L. .....

dla kwestury: wpisano w kwesturze pod Nr.: 500 w dniu: 9/4. 907.

Na jakiej zasadzie uczeń żąda imatrykulacyi (inskrypcyi wpisu): Index

Zwrócono: dla kwestury tytułem taksy
imatrykulacyjnej (wpisowego) K. ..... art. .....
laboratoryjnej ..... K. ..... art. .....
czesnego: K. ..... h. ..... art. .....
„ K. ..... h. ..... art. .....
„ K. ..... h. ..... art. .....
„ K. ..... h. ..... art. .....

Pobrano: dla kwestury tytułem taksy
imatrykulacyjnej (wpisowego) K. ..... art. .....
laboratoryjnej ..... K. ..... art. .....
czesnego: K. ..... h. ..... art. .....
„ K. ..... h. ..... art. .....
„ K. ..... h. ..... art. .....
„ K. ..... h. ..... art. .....

Uwolniony w całości

Wykaz odczytów, na które uczeń uczęszczać zamierza.

Przedmiot wykładu:	Ilość godzin tygodniowo	Nazwisko wykładającego	Podpis ucznia
Cycero jego życie i pisma	5	Prof. Dr Morawski	Bodurek
Proseminaryum tać	2		
Łacina pospolita	5	Prof. Dr Mordowski	
Seminaryum tać	2		
Historya filologii klasycznej	3	Prof. Dr Sterbach	
Wybrane kwestye z dziedziny metryki gr. i tać	2		
Seminaryum	2		
proseminaryum	2		
Rzutoka na liter. XIX w.	3	Prof. Dr Pr. Tarnowski	
Seminaryum liter.	1		
Składnia jęz. pol.	4	Prof. Dr Łoś	
Geschichte der Deutschen Literatur im Sturm u. Drangperiode	3	Prof. Dr Creizenach	

Przedmiot wykładu	Ilość godzin tygodniowo	Nazwisko wykładającego	Podpis ucznia

Poświadczam niniejszem, iż JP. Stanisław Bodurek złożył prośbę o uwolnienie od opłaty czesnego na półrocze letnie r. szk. 190 6/7 opartą na zasadach wyszczególnionych w 2 ustępie 1 § 15-go Ustawy o czesnem, i może być przeto wpisany prowizorycznie w poczet Uczniów Wydziału.

Kraków, dnia 9 Kw. 1907

Dziekan

M. P. Ku

Według dotyczących przepisów mają uczniowie wpisywać przedmioty naukowe do rodowodu i książeczek legitymacyjnych zupełnie tak, jak takowe w spisie wyrażone zostały.

Nie wolno jest wpisywać do jednej rubryki rodowodu lub książeczki nazwisk dwóch nauk; ale **każdy przedmiot winien być wpisanym w osobnej przegródce.** Gdyby jedna stronica książeczki nie starczyła do zapisania wszystkich przedmiotów, których Uczeń w jednem półroczu słuchać zamierza, wtedy ma użyć dwóch stronic.

Przy wyliczaniu odczytów w rodowodzie ma być umieszczony własnoręczny podpis Ucznia w ostatniej rubryce obok nazwiska każdego Nauczyciela (§ 8. Ustawy naukowej z d. 1 października 1850 roku).

W rodowodzie i w książeczce legitymacyjnej, jako dokumentach urzędowych, są skrobanki zabronione.

Rok szk. 1906/7. **RODOWÓD.** 93 Półrocze: letnie.

Nazwisko i imię ucznia	Jest uczniem zwyczajnym czy nadzwyczajnym	Oznaczenie Wydziału
Władysław Bogatyński	słuch. zwyczajny	wyd. filozoficznego

Miejsce urodzenia	Wiek	Religia	Narodowość	Poddaństwo	Mieszkanie w Krakowie
Kraków	22	rzym.-kat.	Polska	austryjackie	ul: Szpitalna L. domu: 8.

Imię, zatrudnienie i miejsce zamieszkania ojca lub opiekuna	Józef Reicher, emerytowany urzędnik sądowy Półwsie Zwierzyniec l. 60.
Oświadczenie się do służby wojskowej	nieasenterowany
Zakład naukowy, w którym uczeń strawił ostatnie półrocze	Uniw. Jag.

Pobiera stypendyum z fundacyi: ..... rocznie k. ..... h. ..... udzielone przez ..... dekretem z dnia ..... L. .....

dla kwestury: wpisano w kwesturze pod Nr.: 121 w dniu: 3/4. 907. Bibliot. K. 1

Na jakiej zasadzie uczeń żąda imatrykulacyi (inskrypcyi wpisu): Index lectionum.

dla kwestury tytułem taksy	Zwrócono:	dla kwestury tytułem taksy	Pobrano:
	imatrykulacyjnej (wpisowego) K. ..... art.		imatrykulacyjnej (wpisowego) K. ..... art. .....
	laboratoryjnej . . . . . K. ..... art.		laboratoryjnej . . . . . K. ..... art. .....
	czesnego: K. ..... h. ..... art.		czesnego: K. ..... h. ..... art. .....
	„ K. ..... h. ..... art.		„ K. ..... h. ..... art. .....
	„ K. ..... h. ..... art.		„ K. ..... h. ..... art. .....
	„ K. ..... h. ..... art.		„ K. ..... h. ..... art. .....

Uwolniony w całości

Wykaz odczytów, na które uczeń uczęszczać zamierza.

Przedmiot wykładu:	Ilość godzin tygodniowo	Nazwisko wykładającego	Podpis ucznia
Ogólna geografia fizyczna (ciąg dalszy)	2	Prof. Dr Szwarcenberg-Czerny	Władysław Bogatyński
Ćwiczenia geograficzne	2		
Paleografia łacińska z ćwiczeniami	3	Prof. Dr Krzyżanowski	
Historya polska w. XIII.	2		
Zarys dziejów Polski. Wieki średnie (cz. II.)	3	Prof. Dr Czermak	
Seminaryum historyczne	2		
Zarys metafizyki opartej na wynikach krytycznej teoryi poznania i wiedzy badawczej.	4	Prof. Dr Straszewski	
Fryd. Nietzsche a myśl i kultura współczesna	2		
Słowiańszczyzna w XIX w. Zarys głównych prądów umysłowych	2	Prof. Dr Zdziechowski	
Wstęp do filologii słowiańskiej.	1	Prof. Dr Łoś	
Szkoły średnie w Europie i Ameryce	3	Radca Rządu Doc. Dr Kulczyński	
~~Historya prawa i państwa polskiego~~	~~4.~~	~~Doc. Dr Kutrzeba~~	Wład. Bogatyński
Składnia języka polskiego.	4	Prof. Dr Łoś	
Czasy wojen religijnych	5	Prof. Dr Zakrzewski	W. Bogatyński

34

Przedmiot wykładu:	Ilość godzin tygodniowo	Nazwisko wykładającego	Podpis ucznia

Poświadczam niniejszem, iż JP. Władysław Bogatyński złożył prośbę o uwolnienie od opłaty czesnego na półrocze letnie r. szk. 1906/7 opartą na zasadach wyszczególnionych w 2 ustępie 1 § 15-go Ustawy o czesnem, i może być przeto wpisany prowizorycznie w poczet Uczniów Wydziału.

Kraków, dnia 2 kwietnia 1907.

Dziekan

M. P. Rud

Według dotyczących przepisów mają uczniowie wpisywać przedmioty naukowe do rodowodu i książeczek legitymacyjnych zupełnie tak, jak takowe w spisie wyrażone zostały.

Nie wolno jest wpisywać do jednej rubryki rodowodu lub książeczki nazwisk dwóch nauk; ale **każdy przedmiot powinien być wpisanym w osobnej przegródce.** Gdyby jedna stronica książeczki nie starczyła do zapisania wszystkich przedmiotów, których Uczeń w jednem półroczu słuchać zamierza, wtedy ma użyć dwóch stronic.

Przy wyliczaniu odczytów w rodowodzie ma być umieszczony własnoręczny podpis Ucznia w ostatniej rubryce obok nazwiska każdego Nauczyciela (§ 8. Ustawy naukowej z d. 1 października 1850 roku).

W rodowodzie i w książeczce legitymacyjnej, jako dokumentach urzędowych, są skrobanki zabronione.

Rok szk. 1906/7. **RODOWÓD.** 95 Półrocze: letnie

Nazwisko i imię ucznia	Jest uczniem zwyczajnym czy nadzwyczajnym	Oznaczenie Wydziału
Bogocz Franciszek	zwyczajny	filozoficzny

Miejsce urodzenia	Wiek	Religia	Narodowość	Poddaństwo	Mieszkanie w Krakowie
Zebrzydowice (Śląsk)	26 lat	rz.-kat.	polska	austryackie	ul: Lubomirskich L. domu: 7

Imię, zatrudnienie i miejsce zamieszkania ojca ~~lub~~ opiekuna	matka, Katarzyna Bogocz, wdowa, Zebrzydowice
Oświadczenie się do służby wojskowej	—
Zakład naukowy, w którym uczeń strawił ostatnie półrocze	zimowe półr. w c.k. Uniwersytecie Franciszka I we Lwowie

Pobiera stypendyum z fundacyi: s.p. Samuela Głowińskiego rocznie k. 365 h. — udzielone przez Wys. Wydział Kraj. dekretem z dnia 7 marca 1907. L. 22250

dla kwestury: wpisano w kwesturze pod Nr.: 360 w dniu: 5/4. 907.

Bibliot. K. 1

Na jakiej zasadzie uczeń żąda imatrykulacyi (inskrypcyi wpisu)

dla kwestury	Zwrócono:		dla kwestury	Pobrano:	
tytułem taksy	imatrykulacyjnej (wpisowego)	K. ... art. ...	tytułem taksy	imatrykulacyjnej (wpisowego)	K. ... art. ...
	laboratoryjnej	K. ... art. ...		laboratoryjnej	K. ... art. ...
	czesnego:	K. ... h. ... art. ...		czesnego:	K. ... h. ... art. ...
	„	K. ... h. ... art. ...		„	K. ... h. ... art. ...
	„	K. ... h. ... art. ...		„	K. ... h. ... art. ...
	„	K. ... h. ... art. ...		„	K. ... h. ... art. ...

Uwolniony w całości

Wykaz odczytów, na które uczeń uczęszczać zamierza.

Przedmiot wykładu:	Ilość godzin tygodniowo	Nazwisko wykładającego	Podpis ucznia
Cicero, jego życie i dzieła	5	Dr. Morawski	Franciszek Bogocz
Prosem. łac., Ćwicz. gr. i styl.	2		
Łacina pospolita	5	Dr. Miodoński	
Sem. łac., Tibullus	2		
Historya filologii klasycz.	3	Prof. Dr. Sternbach	
Wybrane kwestye z metryki gr. i łacińskiej	2		
Sem. gr., Antygona	2		
Prosem. gr., Ćwicz. styl. i gram.	2		
Historya nowszej filozofii od Kanta	4	Dr. Pawlicki	
Pisarze polityczni	2	Eksc. hr. Tarnowski	

Przedmiot wykładu:	Ilość godzin tygodniowo	Nazwisko wykładającego	Podpis ucznia

Poświadczam niniejszem, iż JP. Franciszek Bogocz złożył prośbę o uwolnienie od opłaty czesnego na półrocze letnie r. szk. 1906/7. opartą na zasadach wyszczególnionych w 2 ustępie 1 § 15-go Ustawy o czesnem, i może być przeto wpisany prowizorycznie w poczet Uczniów Wydziału.

Kraków, dnia 2 września 190 7.

Dziekan

M. P. Rud

Według dotyczących przepisów mają uczniowie wpisywać przedmioty naukowe do rodowodu i książeczek legitymacyjnych zupełnie tak, jak takowe w spisie wyrażone zostały.

Nie wolno jest wpisywać do jednej rubryki rodowodu lub książeczki nazwisk dwóch nauk; ale **każdy przedmiot powinien być wpisanym w osobnej przegródce.** Gdyby jedna stronica książeczki nie starczyła do zapisania wszystkich przedmiotów, których Uczeń w jednem półroczu słuchać zamierza, wtedy ma użyć dwóch stronic.

Przy wyliczaniu odczytów w rodowodzie ma być umieszczony własnoręczny podpis Ucznia w ostatniej rubryce obok nazwiska każdego Nauczyciela (§ 8. Ustawy naukowej z d. 1 października 1850 roku).

W rodowodzie i w książeczce legitymacyjnej, jako dokumentach urzędowych, są skrobanki zabronione.

Rok szk. 1907

RODOWÓD

97

Półrocze II

Nazwisko i imię ucznia	Jest uczniem zwyczajnym czy nadzwyczajnym	Oznaczenie Wydziału
Mieczysław Bogucki	zwyczajny	filozoficzny

Miejsce urodzenia	Wiek	Religia	Narodowość	Obywatelstwo	Mieszkanie w Krakowie
Królestwo Polskie m. Łódź	22	Katolicka	Polak	rosyjskie	ul.: Floriańska L. domu: 2

Imię, zatrudnienie i miejsce zamieszkania ojca lub opiekuna: Tadeusz, urzędnik Kolejowy Łódź Królestwo Polskie

Oświadczenie się do służby wojskowej: Odbyci 6 sot. pospolitego ruszenia

Zakład naukowy, w którym uczeń strawił ostatnie półrocze: nie będąc w stanie wyższego zakładu naukowego w zeszłym półroczu

Pobiera stypendyum z fundacyi:
rocznie k. ..... h. ..... udzielone przez .....
dekretem z dnia ..... L.

dla kwestury: wpisano w kwesturze pod Nr.: 215. 907. w dniu: Bibliot. K. 2

Na jakiej zasadzie uczeń żąda imatrykulacyi (inskrypcyi wpisu): na zasadzie indeksu i karty immatrykulacyjnej wydanej mu w roku 1905

Zwrócono:		Pobrano:	
dla kwestury, tytułem taksy: imatrykulacyjnej (wpisowego)	K. ..... art.	dla kwestury, tytułem taksy: imatrykulacyjnej (wpisowego)	K. ..... art. .....
laboratoryjnej	K. ..... art.	laboratoryjnej	K. 46 art. 20
czesnego:	K. ..... h. ..... art.	czesnego:	K. ..... h. ..... art. .....
„	K. ..... h. ..... art.	„	K. ..... h. ..... art. .....
„	K. ..... h. ..... art.	„	K. ..... h. ..... art. .....
„	K. ..... h. ..... art.	„	K. ..... h. ..... art. .....

Wykaz odczytów, na które uczeń uczęszczać zamierza.

Przedmiot wykładu:	Ilość godzin tygodniowo	Nazwisko wykładającego	Podpis ucznia
Fizyka doświadczalna	5	p. Wróblewski	Bogucki
Chemja nieorganiczna	3	p. Olszewski	Bogucki
Wstęp do mineralogii	(2)	p. Morozewicz	
Chemja organiczna	5	p. Schramm	Bogucki
Chemja analityczna	2	p. Olszewski	Bogucki
Zoologja	3	p. Garbowski	
Ćwiczenia w pracowni fizycznej	4	p. Wróblewski	

98

Przedmiot wykładu	Ilość godzin tygodniowo	Nazwisko wykładającego	Podpis ucznia

złożył prośbę

Poświadczam niniejszem, iż JP. .....

o uwolnienie od opłaty czesnego na półrocze ..... r. szk. 190 ..... opartą na zasadach wy-

szczególnionych w 2 ustępie 1 § 15-go Ustawy o czesnem, i może być przeto wpisany prowizorycznie

w poczet Uczniów Wydziału.

Kraków, dnia ..... 190 .....

Dziekan

Według dotyczących przepisów mają uczniowie wpisywać przedmioty naukowe do rodowodu i książeczek legity-
cyjnych zupełnie tak, jak takowe w spisie wyrażone zostały.

Nie wolno jest wpisywać do jednej rubryki rodowodu lub książeczki nazwisk dwóch nauk; ale **każdy przedmiot**
winien być wpisanym w osobnej przegródce. Gdyby jedna stronica książeczki nie starczyła do zapisania wszystkich przedmio-
których Uczeń w jednem półroczu słuchać zamierza, wtedy ma użyć dwóch stronic.

Przy wyliczaniu odczytów w rodowodzie ma być umieszczony własnoręczny podpis Ucznia w ostatniej rubryce
nazwiska każdego Nauczyciela (§ 8. Ustawy naukowej z d. 1 października 1850 roku).

W rodowodzie i w książeczce legitymacyjnej, jako dokumentach urzędowych, są skrobanki zabronione.

Rok szk. 1906/7

RODOWÓD 99

Półrocze letnie

Nazwisko i imię ucznia	Jest uczniem zwyczajnym czy nadzwyczajnym	Oznaczenie Wydziału
Józef Bogusz	zwyczajny	filozoficzny

Miejsce urodzenia	Wiek	Religia	Narodowość	Obywatelstwo	Mieszkanie w Krakowie
Siedlisko	22 lat	rzym. kat.	polska	austryacki	ul.: Jabłonowskich L. domu: 8

Imię, zatrudnienie i miejsce zamieszkania ojca lub opiekuna: Jan Bogusz, komornik w Siedliskach

Oświadczenie się do służby wojskowej: Przynależy do czynnej służby wojsk.

Zakład naukowy, w którym uczeń strawił ostatnie półrocze: uniwersytet Jagielloński w Krakowie

Pobiera stypendyum z fundacyi: .....

rocznie k. ..... h. ..... udzielone przez .....

dekretem z dnia ..... L. .....

dla kwestury: wpisano w kwesturze pod Nr.: 914. 907. w dniu: Bibliot. K.

Na jakiej zasadzie uczeń żąda imatrykulacyi (inskrypcyi wpisu)

dla kwestury tytułem taksy — Zwrócono:		dla kwestury tytułem taksy — Pobrano:	
imatrykulacyjnej (wpisowego)	K. ..... art.	imatrykulacyjnej (wpisowego)	K. ..... art. .....
laboratoryjnej	K. ..... art.	laboratoryjnej	K. ..... art. .....
czesnego:	K. ..... h. ..... art.	czesnego:	K. 17 h. 80 art. 1788
„	K. ..... h. ..... art.	„	K. ..... h. ..... art. .....
„	K. ..... h. ..... art.	„	K. ..... h. ..... art. .....
„	K. ..... h. ..... art.	„	K. ..... h. ..... art. .....

Wykaz odczytów, na które uczeń uczęszczać zamierza.

Przedmiot wykładu:	Ilość godzin tygodniowo	Nazwisko wykładającego	Podpis ucznia
Życie jego życie i pisma	5		
Sprawozd. kur. Wyjaśnienia gramat. i stylist. o pr. krewni łacińsk.	2	prof. Nowacki	
Łacina prozą	5		
Seminar. kur. Objaśnienia poezyi Tibullusa	2	prof. Niedźwiedzki	
~~Historya filozofii klasycznej~~	~~3~~		
~~Wybrane kwestye z dziedziny metryki greckiej~~	~~2~~		
Sem. gr. Sofokles Antygona	2	prof.	
Sprawozd. gr. Wyjaśnienia gramatyczne i stylistyczne	2		
Kursoryczna lektura Xenofonta (publiczna)	1	prof.	
Dzieje średnie o Europie i Ameryce	3	doc. Dr. Kulczyński	
~~Rzut oka na literaturę XIX wieku~~	~~3~~	~~Ekscz. prof. Dr. Wł. Tarnowski~~	
Historya nowszej filozofii od Kanta do najnowszych czasów	4		
Historya wojskowości niemieckiego	1	ks. Dr. Janiki	
~~Najnowsze prądy reformatorskie w dziedzinie nauczania i wychowania~~	~~2~~	doc. Dr. Grabowski	

100

Przedmiot wykładu	Ilość godzin tygodniowo	Nazwisko wykładającego	Podpis ucznia

Poświadczam niniejszem, iż JP. Józef Bogusz złożył prośbę o uwolnienie od opłaty czesnego na półrocze letnie r. szk. 1906/7 opartą na zasadach wyszczególnionych w 2 ustępie 1 § 15-go Ustawy o czesnem, i może być przeto wpisany prowizorycznie w poczet Uczniów Wydziału.

Kraków, dnia 9 kwietnia 1907.

Dziekan
M. P. Rev

Według dotyczących przepisów mają uczniowie wpisywać przedmioty naukowe do rodowodu i książeczek legitymacyjnych zupełnie tak, jak takowe w spisie wyrażone zostały.

Nie wolno jest wpisywać do jednej rubryki rodowodu lub książeczki nazwisk dwóch nauk; ale **każdy przedmiot powinien być wpisanym w osobnej przegródce.** Gdyby jedna stronica książeczki nie starczyła do zapisania wszystkich przedmiotów, których Uczeń w jednem półroczu słuchać zamierza, wtedy ma użyć dwóch stronic.

Przy wyliczaniu odczytów w rodowodzie ma być umieszczony własnoręczny podpis Ucznia w ostatniej rubryce obok nazwiska każdego Nauczyciela (§ 8. Ustawy naukowej z d. 1 października 1850 roku).

W rodowodzie i w książeczce legitymacyjnej, jako dokumentach urzędowych, są skrobanki zabronione.

Rok szk. 1906/7

RODOWÓD

101

Półrocze letnie

Nazwisko i imię ucznia	Jest uczniem zwyczajnym czy nadzwyczajnym	Oznaczenie Wydziału
Bolek Adolf.	zwyczajnym	filozoficzny

Miejsce urodzenia	Wiek	Religia	Narodowość	Obywatelstwo	Mieszkanie w Krakowie
Przyborów	23 lat	rzym.-kat.	polska	austryackie	ul.: Dom akademicki L. domu:

Imię, zatrudnienie i miejsce zamieszkania ojca lub opiekuna: Jakób Kuś rolnik w Przyborowie (ojczyzna)

Oświadczenie się do służby wojskowej: asenterowany

Zakład naukowy, w którym uczeń strawił ostatnie półrocze: Seminaryum duchowne w Tarnowie

Pobiera stypendyum z fundacyi: ..... rocznie k. ..... h. ..... udzielone przez ..... dekretem z dnia ..... L. .....

dla kwestury: wpisano w kwesturze pod Nr.: 2312 w dniu: 20/4. 907. Bibliot. K. 1

Na jakiej zasadzie uczeń żąda imatrykulacyi (inskrypcyi wpisu)

Zwrócono: (dla kwestury, tytułem taksy)	Pobrano: (dla kwestury, tytułem taksy)
imatrykulacyjnej (wpisowego) K. ..... art.	imatrykulacyjnej (wpisowego) K. 10 art. 2312
laboratoryjnej ..... K. ..... art.	laboratoryjnej ..... K. ..... art. .....
czesnego: K. ..... h. ..... art.	czesnego: K. 25 h. 20 art. 2312
„ K. ..... h. ..... art.	„ K. ..... h. ..... art. .....
„ K. ..... h. ..... art.	„ K. ..... h. ..... art. .....
„ K. ..... h. ..... art.	„ K. ..... h. ..... art. .....

Wykaz odczytów, na które uczeń uczęszczać zamierza.

Przedmiot wykładu:	Ilość godzin tygodniowo	Nazwisko wykładającego	Podpis ucznia
Cicero jego życie i pisma	5	Pr. Dr. Morawski	
Proseminaryum łacińskie	2	Tenże	
Łacina pospolita	5	Pr. Dr. Miodoński	
W sem. łacińsk: objaśnienie Tibulla	2	Tenże	
~~Historya filologii klasycznej~~	~~3~~	Pr. Dr. Sternbach	
Wybrane kwestye z dziedziny muzyki gr. i łac.	2.	Tenże	
Seminar. gre Sofokles: Antygona	2	Tenże	
Proseminaryum greckie	2	Tenże	
Kursoryczne lektura Xenofonta	1	Tenże	

102

Przedmiot wykładu	Ilość godzin tygodniowo	Nazwisko wykładającego	Podpis ucznia

Poświadczam niniejszem, iż JP. ..... złożył prośbę

o uwolnienie od opłaty czesnego na półrocze ..... r. szk. 190 ..... opartą na zasadach wy-

szczególnionych w 2 ustępie 1 § 15-go Ustawy o czesnem, i może być przeto wpisany prowizorycznie

w poczet Uczniów Wydziału.

Kraków, dnia 24 Kw 190

Dziekan

Zgadzam się na powyższy wpis

A. P. Rudy

Według dotyczących przepisów mają uczniowie wpisywać przedmioty naukowe do rodowodu i książeczek legi-
cyjnych zupełnie tak, jak takowe w spisie wyrażone zostały.
Nie wolno jest wpisywać do jednej rubryki rodowodu lub książeczki nazwisk dwóch nauk; ale **każdy przedmio**
winien być wpisanym w osobnej przegródce. Gdyby jedna stronica książeczki nie starczyła do zapisania wszystkich przedm
których Uczeń w jednem półroczu słuchać zamierza, wtedy ma użyć dwóch stronic.
Przy wyliczaniu odczytów w rodowodzie ma być umieszczony własnoręczny podpis Ucznia w ostatniej rubryce
nazwiska każdego Nauczyciela (§ 8. Ustawy naukowej z d. 1 października 1850 roku).
W rodowodzie i w książeczce legitymacyjnej, jako dokumentach urzędowych, są skrobanki zabronione.

Rok szk. 190 7

RODOWÓD

103

50

Półrocze letnie

Nazwisko i imię ucznia	Jest uczniem zwyczajnym czy nadzwyczajnym	Oznaczenie Wydziału
Julian Borkiewicz	zwyczajny	filozof.

Miejsce urodzenia	Wiek	Religia	Narodowość	Obywatelstwo	Mieszkanie w Krakowie
Potucko (Król. Pol.)	33	R. Kat.	Polak	Ros.	ul.: Poselska L. domu: 3

Imię, zatrudnienie i miejsce zamieszkania ojca lub opiekuna

Oświadczenie się do służby wojskowej

Zakład naukowy, w którym uczeń strawił ostatnie półrocze: Uniwersytet Jagiell.

Pobiera stypendyum z fundacyi:
rocznie k. ..... h. ..... udzielone przez
dekretem z dnia ..... L.

dla kwestury: wpisano w kwesturze pod Nr.: 1214. 907. w dniu: Bibliot. 2

Na jakiej zasadzie uczeń żąda imatrykulacyi (inskrypcyi wpisu)

dla kwestury tytułem taksy	Zwrócono:				Pobrano:			
	imatrykulacyjnej (wpisowego)	K.		art.		K.		art.
	laboratoryjnej	K.		art.		K.	52	art. 173
	czesnego:	K.	h.	art.		K.	h.	art.
	„	K.	h.	art.		K.	h.	art.
	„	K.	h.	art.		K.	h.	art.
	„	K.	h.	art.		K.	h.	art.

Wykaz odczytów, na które uczeń uczęszczać zamierza.

Przedmiot wykładu:	Ilość godzin tygodniowo	Nazwisko wykładającego	Podpis ucznia
Historya literatury polskiej do końca	4	Prof. Dr. Pawlicki	
Polityka ekonomiczna	5	Prof. Dr. Cieszkowski	
Statystyka austryacka i polska	4	Prof. Dr. Cieszkowski	
Stan gospodarczy Galicyi	1	Doc. Dr. Byrski	
Czytanie z monograficznych ksiąg chóru	1	Doc. Dr. Byrski	
Rzut oka na literaturę VII w.	3	Prof. Dr. Tarnowski	
Lata dziejów Polski	3	Prof. Dr. Cieszkowski	
Dzieje obrzędu katolickiego	2	Prof. Dr. Cieszkowski	
Stowianszczyzna w w. XIX razy.	2	Prof. Dr. Wisniewski	
Pisanie polityczne	2	Prof. Dr. Tarnowski	
Ćwiczenia historyczne	1	Prof. Dr. Tarnowski	

Sprawdzono odbiór książeczki

J. Borkiewicz

104

Przedmiot wykładu	Ilość godzin tygodniowo	Nazwisko wykładającego	Podpis ucznia

Poświadczam niniejszem, iż JP. ..... złożył prośbę o uwolnienie od opłaty czesnego na półrocze ..... r. szk. 190 ..... opartą na zasadach wyszczególnionych w 2 ustępie 1 § 15-go Ustawy o czesnem, i może być przeto wpisany prowizorycznie w poczet Uczniów Wydziału.

Kraków, dnia ..... 190 ....

Dziekan

Można przyjąć
M. Rudzki

Według dotyczących przepisów mają uczniowie wpisywać przedmioty naukowe do rodowodu i książeczek legitymacyjnych zupełnie tak, jak takowe w spisie wyrażone zostały.

Nie wolno jest wpisywać do jednej rubryki rodowodu lub książeczki nazwisk dwóch nauk; ale **każdy przedmiot winien być wpisanym w osobnej przegródce.** Gdyby jedna stronica książeczki nie starczyła do zapisania wszystkich przedmiotów, których Uczeń w jednem półroczu słuchać zamierza, wtedy ma użyć dwóch stronic.

Przy wyliczaniu odczytów w rodowodzie ma być umieszczony własnoręczny podpis Ucznia w ostatniej rubryce nazwiska każdego Nauczyciela (§ 8. Ustawy naukowej z d. 1 października 1850 roku).

W rodowodzie i w książeczce legitymacyjnej, jako dokumentach urzędowych, są skrobanki zabronione.

Rok szk. 1906/1907 **RODOWÓD** 105 Półrocze letnie

Nazwisko i imię ucznia	Jest uczniem zwyczajnym czy nadzwyczajnym	Oznaczenie Wydziału
Stanisław Borowiecki	zwycz	fil

Miejsce urodzenia	Wiek	Religia	Narodowość	Obywatelstwo	Mieszkanie w Krakowie
Częstochowa	24.	r-kat	pols.	austr.	ul.: Mały Rynek L. domu: 8

Imię, zatrudnienie i miejsce zamieszkania ojca lub opiekuna	Stanisław Borowiecki organista Monasterzyska ad Kijów
Oświadczenie się do służby wojskowej	
Zakład naukowy, w którym uczeń strawił ostatnie półrocze	Uniw. Jag.

Pobiera stypendyum z fundacyi: .....
rocznie k. ..... h. ..... udzielone przez .....
dekretem z dnia ..... L. .....

dla kwestury: wpisano w kwesturze pod Nr.: 714 w dniu: 10/4. 907.

Na jakiej zasadzie uczeń żąda imatrykulacyi (inskrypcyi wpisu)

Bibliot. K. 1

dla kwestury tytułem taksy	Zwrócono:	dla kwestury tytułem taksy	Pobrano:
	imatrykulacyjnej (wpisowego) K. ..... art.		imatrykulacyjnej (wpisowego) K. ..... art. .....
	laboratoryjnej . . . . . K. ..... art.		laboratoryjnej . . . . . K. ..... art. .....
	czesnego: K. ..... h. ..... art.		czesnego: K. ..... h. ..... art. .....
	„ K. ..... h. ..... art.		„ K. ..... h. ..... art. .....
	„ K. ..... h. ..... art.		„ K. ..... h. ..... art. .....
	„ K. ..... h. ..... art.		„ K. ..... h. ..... art. .....

Uwolniony w całości

Wykaz odczytów, na które uczeń uczęszczać zamierza.

Przedmiot wykładu:	Ilość godzin tygodniowo	Nazwisko wykładającego	Podpis ucznia
Cycero, jego życie i pisma	5	Prof. Morawski	Stanisław Borowiecki
Prosemin. Łać.	2		
Łacina pospolita	5	Prof. Miodoński	
Seminaryum łacińskie	2		
Historya filologii klasycznej	3	Prof. Herubach	
Wybrane kwestye z dziedziny metryki greckiej	2		
Seminaryum greckie	2		
Proseminaryum greckie	2		
Kursoryczna lektura Xenofonta	1		
Zarys metafizyki	4	Prof. Straszewski	
Fryderyk Nietzsche	2		
Szkoły średnie w Europie i Ameryce	3	Prof. Kulczyński	
Konwersatoryum pedagogiczne	2		
Głosownia i deklinacya sanskrycka	3	Prof. Mańkowski	
O indyjskiej poezyi lirycznej	1		
Objaśnianie dramatu Kâlidâsy Sakuntala	1		

Przedmiot wykładu	Ilość godzin tygodniowo	Nazwisko wykładającego	Podpis ucznia
Historya Rzeźby greckiej (IV)	2	Prof. Bieńkowski	
Zarys historyi religii greckiej	1		
Historya nowszej filozofii	4	Papliński	
Seminar. filol.	2		

Poświadczam niniejszem, iż JP. Stanisław Władysław Borowiecki złożył prośbę o uwolnienie od opłaty czesnego na półrocze letnie r. szk. 1906/1907 opartą na zasadach wyszczególnionych w 2 ustępie 1 § 15-go Ustawy o czesnem, i może być przeto wpisany prowizorycznie w poczet Uczniów Wydziału.

Kraków, dnia 10. kwietnia 190 7

Dziekan trycki

M. P. Rud

Według dotyczących przepisów mają uczniowie wpisywać przedmioty naukowe do rodowodu i książeczek legitymacyjnych zupełnie tak, jak takowe w spisie wyrażone zostały.

Nie wolno jest wpisywać do jednej rubryki rodowodu lub książeczki nazwisk dwóch nauk; ale **każdy przedmiot powinien być wpisanym w osobnej przegródce.** Gdyby jedna stronica książeczki nie starczyła do zapisania wszystkich przedmiotów, których Uczeń w jednem półroczu słuchać zamierza, wtedy ma użyć dwóch stronic.

Przy wyliczaniu odczytów w rodowodzie ma być umieszczony własnoręczny podpis Ucznia w ostatniej rubryce obok nazwiska każdego Nauczyciela (§ 8. Ustawy naukowej z d. 1 października 1850 roku).

W rodowodzie i w książeczce legitymacyjnej, jako dokumentach urzędowych, są skrobanki zabronione.

Rok szk. 1906/7

RODOWÓD.

Półrocze: II.

Nazwisko i imię ucznia	Jest uczniem zwyczajnym czy nadzwyczajnym	Oznaczenie Wydziału
Borowski Wacław	zwyczajny	filozoficzny

Miejsce urodzenia	Wiek	Religia	Narodowość	Poddaństwo	Mieszkanie w Krakowie
Łódź		rk.	polska	rossyjskie	ul: Krupnicza L. domu: 16

Imię, zatrudnienie i miejsce zamieszkania ojca lub opiekuna: Hipolit Borowski Łódź

Oświadczenie się do służby wojskowej:

Zakład naukowy, w którym uczeń strawił ostatnie półrocze: uniwersytet Jagiell.

Pobiera stypendyum z fundacyi: ... rocznie k. ... h. ... udzielone przez ... dekretem z dnia ... L. ...

dla kwestury: wpisano w kwesturze pod Nr.: 38/III. 907. w dniu: Bibliot. K. 2

Na jakiej zasadzie uczeń żąda imatrykulacyi (inskrypcyi wpisu): indeks

dla kwestury tytułem taksy	Zwrócono:	dla kwestury tytułem taksy	Pobrano:
	imatrykulacyjnej (wpisowego) K. ... art. ...		imatrykulacyjnej (wpisowego) K. ... art. ...
	laboratoryjnej . . . . . K. ... art. ...		laboratoryjnej . . . . . K. ... art. ...
	czesnego: K. ... h. ... art. ...		czesnego: K. 25 h. 20 art. 82
	„ K. ... h. ... art. ...		„ K. ... h. ... art. ...
	„ K. ... h. ... art. ...		„ K. ... h. ... art. ...
	„ K. ... h. ... art. ...		„ K. ... h. ... art. ...

Wykaz odczytów, na które uczeń uczęszczać zamierza.

Przedmiot wykładu:	Ilość godzin tygodniowo	Nazwisko wykładającego	Podpis ucznia
Malarstwo włoskie XV. i XVI. w.	3	Prof. Sokołowski	
Dzieje malarstwa w XIX. w.	4	Prof. M. Myciełski	
Psychofizyka	3	Prof. Heinrich	
Ćwiczenia praktyczne	2	Prof. Sokołowski	M. Borowski

Przedmiot wykładu:	Ilość godzin tygodniowo	Nazwisko wykładającego	Podpis ucznia

Poświadczam niniejszem, iż JP. ..... złożył prośbę

o uwolnienie od opłaty czesnego na półrocze ..... r. szk. 190 ..... opartą na zasadach wyszczególnionych w 2 ustępie 1 § 15-go Ustawy o czesnem, i może być przeto wpisany prowizorycznie w poczet Uczniów Wydziału.

Kraków, dnia 190

Dziekan

Według dotyczących przepisów mają uczniowie wpisywać przedmioty naukowe do rodowodu i książeczek legitymacyjnych zupełnie tak, jak takowe w spisie wyrażone zostały.

Nie wolno jest wpisywać do jednej rubryki rodowodu lub książeczki nazwisk dwóch nauk; ale **każdy przedmiot powinien być wpisanym w osobnej przegródce.** Gdyby jedna stronica książeczki nie starczyła do zapisania wszystkich przedmiotów, których Uczeń w jednem półroczu słuchać zamierza, wtedy ma użyć dwóch stronic.

Przy wyliczaniu odczytów w rodowodzie ma być umieszczony własnoręczny podpis Ucznia w ostatniej rubryce obok nazwiska każdego Nauczyciela (§ 8. Ustawy naukowej z d. 1 października 1850 roku).

W rodowodzie i w książeczce legitymacyjnej, jako dokumentach urzędowych, są skrobanki zabronione.

RODOWÓD.

Rok szk. 1906/7 — Półrocze: II.

Nazwisko i imię ucznia	Jest uczniem zwyczajnym czy nadzwyczajnym	Oznaczenie Wydziału
Jan Brak	zwycz.	Filoz.

Miejsce urodzenia	Wiek	Religia	Narodowość	Poddaństwo	Mieszkanie w Krakowie
Komorowice	23	rz. kat.	polska	austr.	ul: Wrzaniska L. domu: 14

Imię, zatrudnienie i miejsce zamieszkania ojca lub opiekuna: Jerzy Brak, rzeźnik w Komorowicach p. Biała

Oświadczenie się do służby wojskowej: odbył służbę jednoroczną r. 1905/6.

Zakład naukowy, w którym uczeń strawił ostatnie półrocze: U. J.

Pobiera stypendyum z fundacyi: ..... rocznie k. 420 h. — udzielone przez c. k. Min. W. i O. dekretem z dnia 8. Lut. 1907. L. 47303 ex 1906.

dla kwestury: wpisano w kwesturze pod Nr.: 514 w dniu: 5/4. 907.

Na jakiej zasadzie uczeń żąda imatrykulacyi (inskrypcyi wpisu): Bibliot. K. 1

dla kwestury tytułem taksy	Zwrócono:	dla kwestury tytułem taksy	Pobrano:
	imatrykulacyjnej (wpisowego) K. ... art. ...		imatrykulacyjnej (wpisowego) K. ... art. ...
	laboratoryjnej . . . . . K. ... art. ...		laboratoryjnej . . . . . K. ... art. ...
	czesnego: K. ... h. ... art. ...		czesnego: K. ... h. ... art. ...
	„ K. ... h. ... art. ...		„ K. ... h. ... art. ...
	„ K. ... h. ... art. ...		„ K. ... h. ... art. ... Uwolniony w całości
	„ K. ... h. ... art. ...		„ K. ... h. ... art. ...

Wykaz odczytów, na które uczeń uczęszczać zamierza.

Przedmiot wykładu:	Ilość godzin tygodniowo	Nazwisko wykładającego	Podpis ucznia
Gesch. der deutsch. Liter. v. d. Sturm und Drangper.	3	Prof. S.	
Über Walther v. d. Vogelweide	3	Creizenach	
Im germanist. Seminar	3	Seuß	
Cwicz. ustne niem.	3	Lektor	
Cwicz. pism. niem.	1	Stylo	
Cicero jego życie i pisma	5	Prof. S.	
Proseminar. Starinski	2	Horawski	
Wybrane kwestye z dziedziny metryki grec. i Starink.	2	Prof. S.	
Proseminar. greckie	2	Hemberl	
Historya nowszej filozofii od Kanta do nowszych czasów	4	K. S. Barlick.	
Szkoły średnie w Eur. i Ameryce	3	Lorentz	
Konwersat. pedagogiczne	2	Dr. Kuleryński	

Przedmiot wykładu:	Ilość godzin tygodniowo	Nazwisko wykładającego	Podpis ucznia

Poświadczam niniejszem, iż JP. Jan Brak złożył prośbę o uwolnienie od opłaty czesnego na półrocze letnie r. szk. 1906/07 opartą na zasadach wyszczególnionych w 2 ustępie 1 § 15-go Ustawy o czesnem, i może być przeto wpisany prowizorycznie w poczet Uczniów Wydziału.

Kraków, dnia 29. 2. kwietnia 1907

Dziekan

M. P. [illegible]

Według dotyczących przepisów mają uczniowie wpisywać przedmioty naukowe do rodowodu i książeczek legitymacyjnych zupełnie tak, jak takowe w spisie wyrażone zostały.

Nie wolno jest wpisywać do jednej rubryki rodowodu lub książeczki nazwisk dwóch nauk; ale **każdy przedmiot powinien być wpisanym w osobnej przegródce.** Gdyby jedna stronica książeczki nie starczyła do zapisania wszystkich przedmiotów których Uczeń w jednem półroczu słuchać zamierza, wtedy ma użyć dwóch stronic.

Przy wyliczaniu odczytów w rodowodzie ma być umieszczony własnoręczny podpis Ucznia w ostatniej rubryce obok nazwiska każdego Nauczyciela (§ 8. Ustawy naukowej z d. 1 października 1850 roku).

W rodowodzie i w książeczce legitymacyjnej, jako dokumentach urzędowych, są skrobanki zabronione.

Rok szk. 190 6/7

RODOWÓD

Półrocze letnie

Nazwisko i imię ucznia	Jest uczniem zwyczajnym czy nadzwyczajnym	Oznaczenie Wydziału
Brańska Józef	zwyczajnym	filozoficzny

Miejsce urodzenia	Wiek	Religia	Narodowość	Obywatelstwo	Mieszkanie w Krakowie
Brzezina	23	rzymsko-kat.	polska	austryacki	ul.: Dietla L. domu: 57

Imię, zatrudnienie i miejsce zamieszkania ojca lub opiekuna: Jan Kanty, gazdarz, Brzezina.

Oświadczenie się do służby wojskowej: —

Zakład naukowy, w którym uczeń strawił ostatnie półrocze: uniwersytet jagielloński

Pobiera stypendyum z fundacyi: J. p. Emanuela Gorzuchowskiego rocznie k. 315 h. — udzielone przez Wydział Krajowy dekretem z dnia 25 października 1904 L. 104,776

dla kwestury: wpisano w kwesturze pod Nr.: 866 w dniu: 10/4. 907.

Na jakiej zasadzie uczeń żąda imatrykulacyi (inskrypcyi wpisu): Index lectionum

Bibliot. K.

dla kwestury tytułem taksy — Zwrócono:		dla kwestury tytułem taksy — Pobrano:	
imatrykulacyjnej (wpisowego)	K. art.	imatrykulacyjnej (wpisowego)	K. art.
laboratoryjnej	K. art.	laboratoryjnej	K. art.
czesnego:	K. h. art.	czesnego:	K. h. art.
„	K. h. art.	„	K. h. art. Uwolniony w całości
„	K. h. art.	„	K. h. art.
„	K. h. art.	„	K. h. art.

Wykaz odczytów, na które uczeń uczęszczać zamierza.

Przedmiot wykładu:	Ilość godzin tygodniowo	Nazwisko wykładającego	Podpis ucznia
Historia języka polskiego	4	Pr.	Brańska-Krzepf
Wstęp do filologii słowiańskiej	1	tenże	
Seminaryum słowiańskie	2	tenże	
Jokasta Zakrzki i jego stosunek do poez. ludu	2	Pr. dr. Trejdak	
Piotr Skarga na tle stosun. religijnych	1	ks. dr. Grabowski	
Romantyzm na literaturę XIX w.	3	Pr. dr. hr. Tarnowski	
Poezja polska XVIII w.	2	Pr. dr. Wiślakowa	
Skarga i misterjum średniowieczne	1		
Cycero i jego życie i dzieła	5	Pr. dr. Chowański	
Historya nowszej filozofii od Kanta	4	ks. dr. Pawlicki	
Szkoły średnie w Europie i Ameryce	3	ks. dr. Kulczycki	

Przedmiot wykładu	Ilość godzin tygodniowo	Nazwisko wykładającego	Podpis ucznia

Poświadczam niniejszem, iż JP. Branka Józef złożył prośbę o uwolnienie od opłaty czesnego na półrocze letnie r. szk. 1906/7 opartą na zasadach wyszczególnionych w 2 ustępie 1 § 15-go Ustawy o czesnem, i może być przeto wpisany prowizorycznie w poczet Uczniów Wydziału.

Kraków, dnia Kwietnia 1907

Dziekan

M. P. Reid

Według dotyczących przepisów mają uczniowie wpisywać przedmioty naukowe do rodowodu i książeczek legitymacyjnych zupełnie tak, jak takowe w spisie wyrażone zostały.

Nie wolno jest wpisywać do jednej rubryki rodowodu lub książeczki nazwisk dwóch nauk; ale **każdy przedmiot powinien być wpisanym w osobnej przegródce.** Gdyby jedna stronica książeczki nie starczyła do zapisania wszystkich przedmiotów, których Uczeń w jednem półroczu słuchać zamierza, wtedy ma użyć dwóch stronic.

Przy wyliczaniu odczytów w rodowodzie ma być umieszczony własnoręczny podpis Ucznia w ostatniej rubryce obok nazwiska każdego Nauczyciela (§ 8. Ustawy naukowej z d. 1 października 1850 roku).

W rodowodzie i w książeczce legitymacyjnej, jako dokumentach urzędowych, są skrobanki zabronione.

Rok szk. 1906/7

RODOWÓD

Półrocze II

Nazwisko i imię ucznia	Jest uczniem zwyczajnym czy nadzwyczajnym	Oznaczenie Wydziału
Kazimierz Brończyk	zwyczajny	filozoficzny

Miejsce urodzenia	Wiek	Religia	Narodowość	Obywatelstwo	Mieszkanie w Krakowie
Góra Ropczycka	ur. r. 1888 13 stycznia	rzymsko-kat.	polska	austryackie	ul.: Batorego L. domu: 23

Imię, zatrudnienie i miejsce zamieszkania ojca lub opiekuna: Józef Brończyk urzędnik prywatny w dobrach hr. Andrzeja Potockiego w Krzeszowicach

Oświadczenie się do służby wojskowej: Pobór czeka go w r. 1909

Zakład naukowy, w którym uczeń strawił ostatnie półrocze: c. k. Uniwersytet Jagielloński w Krakowie

Pobiera stypendyum z fundacyi: Dra Radziwońskiego rocznie k. 500 h. – udzielone przez Kuratora hr. Andrzeja Potockiego dekretem z dnia 19 listopada 1906 L. 732

dla kwestury: wpisano w kwesturze pod Nr.: 1001 w dniu: 11/4. 907. Bibliot. K.

Na jakiej zasadzie uczeń żąda imatrykulacyi (inskrypcyi wpisu): na mocy świadectw z ukończonego 1go półrocza uniwersyteckiego

Zwrócono:		Pobrano:	
imatrykulacyjnej (wpisowego) K. ... art.		imatrykulacyjnej (wpisowego) K. ... art.	
laboratoryjnej ... K. ... art.		laboratoryjnej ... K. ... art.	
czesnego: K. ... h. ... art.		czesnego: K. ... h. ... art.	
„ K. ... h. ... art.		„ K. ... h. ... art.	
„ K. ... h. ... art.		„ K. ... h. ... art.	
„ K. ... h. ... art.		„ K. ... h. ... art.	

dla kwestury / tytułem taksy

Uwolniony w całości

Wykaz odczytów, na które uczeń uczęszczać zamierza.

Przedmiot wykładu:	Ilość godzin tygodniowo	Nazwisko wykładającego	Podpis ucznia
Zarys Dziejów Polski. Wieki średnie cz. I	3	Prof. Dr. Czermak	Brończyk
Historya socyalizmu niemieckiego	1	Prof. ks. Dr. Pawlicki	Brończyk
Rzut oka na literaturę XIX w.	3	Eksc. Prof. Dr. hr. Tarnowski	Brończyk
Pisarze polityczni	2	Eksc. Prof. Dr. hr. Tarnowski	Brończyk
Seminaryum literackie	1	Eksc. Prof. Dr. hr. Tarnowski	Brończyk
Piotr Skarga na tle religijnych sporów XVI w.	1	Doc. pryw. Dr. Grabowski	Brończyk
Poeci polscy XVIII w.	2	Prof. Dr. Windakiewicz	Brończyk
Bohdan Zaleski i jego stosunek do ludowej poezyi ukraińskiej	2	Prof. Dr. Tretiak	Brończyk
Składnia języka polskiego	4	Prof. Dr. Łoś	Brończyk
Seminaryum słowiańskie	2	Prof. Dr. Łoś	Brończyk
Proseminaryum łacińskie	2	c. k. Radca Dworu Prof. Dr. Morawski	Brończyk
Proseminaryum greckie	2	Prof. Dr. Czermak	Brończyk
Historya filozofii nowszej od Kanta	4	Prof. X. Dr. Pawlicki	Brończyk

Przedmiot wykładu	Ilość godzin tygodniowo	Nazwisko wykładającego	Podpis ucznia

Poświadczam niniejszem, iż JP. Kazimierz Brodzicki złożył prośbę o uwolnienie od opłaty czesnego na półrocze letnie r. szk. 190 6/7 opartą na zasadach wyszczególnionych w 2 ustępie 1 § 15-go Ustawy o czesnem, i może być przeto wpisany prowizorycznie w poczet Uczniów Wydziału.

Kraków, dnia 11/IV 1907

Dziekan

M. P. [illegible]

Według dotyczących przepisów mają uczniowie wpisywać przedmioty naukowe do rodowodu i książeczek legitymacyjnych zupełnie tak, jak takowe w spisie wyrażone zostały.

Nie wolno jest wpisywać do jednej rubryki rodowodu lub książeczki nazwisk dwóch nauk; ale **każdy przedmiot powinien być wpisanym w osobnej przegródce.** Gdyby jedna stronica książeczki nie starczyła do zapisania wszystkich przedmiotów, których Uczeń w jednem półroczu słuchać zamierza, wtedy ma użyć dwóch stronic.

Przy wyliczaniu odczytów w rodowodzie ma być umieszczony własnoręczny podpis Ucznia w ostatniej rubryce obok nazwiska każdego Nauczyciela (§ 8. Ustawy naukowej z d. 1 października 1850 roku).

W rodowodzie i w książeczce legitymacyjnej, jako dokumentach urzędowych, są skrobanki zabronione.

Rok szk. 190 6/7

RODOWÓD.

Półrocze: letnie

Nazwisko i imię ucznia	Jest uczniem zwyczajnym czy nadzwyczajnym	Oznaczenie Wydziału
Brodzicwicz Wacław	Zwyczajny	filozoficzny

Miejsce urodzenia	Wiek	Religia	Narodowość	Poddaństwo	Mieszkanie w Krakowie
Puławy	25	Rzym. katol.	Polak	Rosyjskie	ul: Radziwiłłowska L. domu: 15.

Imię, zatrudnienie i miejsce zamieszkania ojca ~~lub opiekuna~~	Wacław, lekarz weterynarji, Puławy
Oświadczenie się do służby wojskowej	Poddany rosyjski
Zakład naukowy, w którym uczeń strawił ostatnie półrocze	Uniwersytet Jagielloński

Pobiera stypendyum z fundacyi: ..... rocznie k. ..... h. ..... udzielone przez ..... dekretem z dnia ..... L. .....

dla kwestury: wpisano w kwesturze pod Nr.: 914. 907. w dniu: Bibliot. K. 2

Na jakiej zasadzie uczeń żąda imatrykulacyi (inskrypcyi wpisu)

dla kwestury tytułem taksy — Zwrócono:		dla kwestury tytułem taksy — Pobrano:	
imatrykulacyjnej (wpisowego)	K. ..... art.	imatrykulacyjnej (wpisowego)	K. ..... art. .....
laboratoryjnej	K. ..... art.	laboratoryjnej	K. ..... art. .....
czesnego:	K. ..... h. ..... art.	czesnego:	K. 27 h. 20 art. 135
„	K. ..... h. ..... art.	„	K. ..... h. ..... art. .....
„	K. ..... h. ..... art.	„	K. ..... h. ..... art. .....
„	K. ..... h. ..... art.	„	K. ..... h. ..... art. .....

Wykaz odczytów, na które uczeń uczęszczać zamierza.

Przedmiot wykładu:	Ilość godzin tygodniowo	Nazwisko wykładającego	Podpis ucznia
Zarys dziejów Polski. Wiek średnie, część II	3	Dr Czernek	W. Brodzicwicz
Seminaryum historyczne	(2)	Dr Czernek	W. Brodzicwicz
Historya polska XVII w.	2	Dr Krzyżanowski	W. Brodzicwicz
Rzut oka na literaturę XIX wieku	3	Dr Tarnowski	W. Brodzicwicz
Stan społeczno-gospodarczy Galicyi	1	Dr Bujak	W. Brodzicwicz
Malarstwo włoskie XV w. i pocz. XVI w.	3	Dr Łoziński	W. Brodzicwicz
Kultura włoskiego Odrodzenia w Polsce	1	Dr Kuhn	W. Brodzicwicz

Przedmiot wykładu:	Ilość godzin tygodniowo	Nazwisko wykładającego	Podpis ucznia

Poświadczam niniejszem, iż JP. ..... złożył prośbę o uwolnienie od opłaty czesnego na półrocze ..... r. szk. 190 ..... opartą na zasadach wyszczególnionych w 2 ustępie 1 § 15-go Ustawy o czesnem, i może być przeto wpisany prowizorycznie w poczet Uczniów Wydziału.

Kraków, dnia 190

Dziekan

Według dotyczących przepisów mają uczniowie wpisywać przedmioty naukowe do rodowodu i książeczek legitymacyjnych zupełnie tak, jak takowe w spisie wyrażone zostały.

Nie wolno jest wpisywać do jednej rubryki rodowodu lub książeczki nazwisk dwóch nauk; ale **każdy przedmiot powinien być wpisanym w osobnej przegródce.** Gdyby jedna stronica książeczki nie starczyła do zapisania wszystkich przedmiotów których Uczeń w jednem półroczu słuchać zamierza, wtedy ma użyć dwóch stronic.

Przy wyliczaniu odczytów w rodowodzie ma być umieszczony własnoręczny podpis Ucznia w ostatniej rubryce obok nazwiska każdego Nauczyciela (§ 8. Ustawy naukowej z d. 1 października 1850 roku).

W rodowodzie i w książeczce legitymacyjnej, jako dokumentach urzędowych, są skrobanki zabronione.

Rok szk. 190 6/7. letnie

RODOWÓD

117

Półrocze VIII.

Nazwisko i imię ucznia	Jest uczniem zwyczajnym czy ~~nadzwyczajnym~~	Oznaczenie Wydziału
Brzuczka Alfred	zwyczajnym	filozof.

Miejsce urodzenia	Wiek	Religia	Narodowość	Obywatelstwo	Mieszkanie w Krakowie
Jeleśnia	25	rzym. kat.	polak	austryack.	ul.: Zgoda L. domu: 1.

Imię, zatrudnienie i miejsce zamieszkania ~~ojca~~ lub opiekuna: ojciec mieszka, gruntu nie ma. wystawił

Oświadczenie się do służby wojskowej:

Zakład naukowy, w którym uczeń strawił ostatnie półrocze: c.k. Uniwersytet Jagielloński w Krakowie

Pobiera stypendyum z fundacyi: ...

rocznie k. ... h. ... udzielone przez ... / ...

dekretem z dnia ... L. ...

dla kwestury: wpisano w kwesturze pod Nr.: 1214. 907. w dniu: 12/4. 907. Bibliot. K.

Na jakiej zasadzie uczeń żąda imatrykulacyi (inskrypcyi wpisu)

dla kwestury tytułem taksy — Zwrócono:		dla kwestury tytułem taksy — Pobrano:	
imatrykulacyjnej (wpisowego)	K. ... art. ...	imatrykulacyjnej (wpisowego)	K. ... art. ...
laboratoryjnej	K. ... art. ...	laboratoryjnej	K. ... art. ...
czesnego:	K. ... h. ... art. ...	czesnego:	K. ... h. ... art. ...
„	K. ... h. ... art. ...	„	K. ... h. ... art. ...
„	K. ... h. ... art. ...	„	K. ... h. ... art. ...
„	K. ... h. ... art. ...	„	K. ... h. ... art. ...

Wykaz odczytów, na które uczeń uczęszczać zamierza.

Przedmiot wykładu:	Ilość godzin tygodniowo	Nazwisko wykładającego	Podpis ucznia
Geschichte der deutschen Literatur in der Hum.-und Spraggeräte	— / 3	Prof. Dr. Creizenach	
~~Über Walther von der Vogelweide~~	~~2~~	~~"~~	
Im germanistischen Seminar	3	"	
Dzieje średnie w Europie i Ameryce	3	Dr. Kętrzyński	
Poeci polscy XVIII. wieku	2	Pr. Dr. Win-	
Hymny i ballady romantyczne	1	-dakiewicz	
Gros. łac.: Ćwiczenia gramatyczne i sty-	-	Prof. Dr. Mo-	
listyczne w zak. łaciny	2	rawski	
Sem. grec.: Sofokles Antygona	2	P. D. Sternbach	
Gros. grec.: Ćwiczenia gramatyczne i styl.	2	"	
Kursoryczna lektura Tempesta (proby)	1	"	
Zarys metafizyki	4	Prof. Dr. Straszewski	

Ignorantia Legum

Przedmiot wykładu	Ilość godzin tygodniowo	Nazwisko wykładającego	Podpis ucznia

Poświadczam niniejszem, iż JP. Brzeczka Alfred złożył prośbę o uwolnienie od opłaty czesnego na półrocze letnie r. szk. 1906/7 opartą na zasadach wyszczególnionych w 2 ustępie 1 § 15-go Ustawy o czesnem, i może być przeto wpisany prowizorycznie w poczet Uczniów Wydziału.

Kraków, dnia 11. Kwietnia 1907

Dziekan

M. P. Ru

Według dotyczących przepisów mają uczniowie wpisywać przedmioty naukowe do rodowodu i książeczek legitymacyjnych zupełnie tak, jak takowe w spisie wyrażone zostały.

Nie wolno jest wpisywać do jednej rubryki rodowodu lub książeczki nazwisk dwóch nauk; ale **każdy przedmiot winien być wpisanym w osobnej przegródce.** Gdyby jedna stronica książeczki nie starczyła do zapisania wszystkich przedmiotów, których Uczeń w jednem półroczu słuchać zamierza, wtedy ma użyć dwóch stronic.

Przy wyliczaniu odczytów w rodowodzie ma być umieszczony własnoręczny podpis Ucznia w ostatniej rubryce nazwiska każdego Nauczyciela (§ 8. Ustawy naukowej z d. 1 października 1850 roku).

W rodowodzie i w książeczce legitymacyjnej, jako dokumentach urzędowych, są skrobanki zabronione.

Rok szk. 1907. **RODOWÓD** Półrocze letnie

Nazwisko i imię ucznia	Jest uczniem zwyczajnym czy nadzwyczajnym	Oznaczenie Wydziału
Budkowski Jan	zwyczajny	fol.

Miejsce urodzenia	Wiek	Religia	Narodowość	Obywatelstwo	Mieszkanie w Krakowie
Agnes-Amanda-Gruba	30.	R. K.	polska	austr.	ul.: L. domu: Bielany

Imię, zatrudnienie i miejsce zamieszkania ojca lub opiekuna	Antoni, Kierownik Wod. M. Krakowa Bielany
Oświadczenie się do służby wojskowej	wolny
Zakład naukowy, w którym uczeń strawił ostatnie półrocze	—

Pobiera stypendyum z fundacyi: ..... rocznie k. ..... h. ..... udzielone przez ..... dekretem z dnia ..... L. .....

dla kwestury: wpisano w kwesturze pod Nr.: 1783 w dniu: 12/4. 907.

Na jakiej zasadzie uczeń żąda imatrykulacyi (inskrypcyi wpisu): świadectwo mat.

Bibliot. K. 1

Zwrócono:		Pobrano:	
imatrykulacyjnej (wpisowego) K. ..... art.		imatrykulacyjnej (wpisowego) K. 10 art. 1783	
laboratoryjnej ..... K. ..... art.		laboratoryjnej ..... K. ..... art.	
czesnego: K. ..... h. ..... art.		czesnego: K. 37 h. 80 art. 1783	
„ K. ..... h. ..... art.		„ K. ..... h. ..... art.	
„ K. ..... h. ..... art.		„ K. ..... h. ..... art.	
„ K. ..... h. ..... art.		„ K. ..... h. ..... art.	

Wykaz odczytów, na które uczeń uczęszczać zamierza.

Przedmiot wykładu:	Ilość godzin tygodniowo	Nazwisko wykładającego	Podpis ucznia
Cycero jego życie i pisma	5	Prof. Dr. Morawski	Jan Budkowski
Proseminaryum łać.	2.	Tenże	
Seminaryum łać.	2.	Prof. Dr. Miodoński	
Hist. filol. klasycz.	3.	Prof. Dr. Sternbach	
Seminaryum greckie	2.	Tenże	
Proseminaryum greckie	2.	Tenże	
Kurs. lekt. Xenofonta (publ.)	1.	Tenże	
Bohdan Zaleski	2.	Prof. Dr. Tretiak	
Gram. jęz. rusk.	1.	Tenże	
Objaśnienia staroruskich tekstów	1.	Tenże	
Objaśnienia Kulisza	1.	Tenże	
Seminar. literack.	1.	Tenże	
Składnia jęz. polsk.	4.	Prof. Dr. Łoś	
Wstęp do filol. słowiańskiej	1.	Tenże	
Seminaryum słowiańskie	2.	Tenże.	
Zarys metafizyki	4.	Prof. Dr. Straszewski	

Przedmiot wykładu	Ilość godzin tygodniowo	Nazwisko wykładającego	Podpis ucznia
Szkoły średnie	3.	Prof. Dr. Kulczyński	
Konwersatorium pedag.	2.	Tenże.	
Seminarium literack.	1.	Prof. Dr. Tarnowski	

Poświadczam niniejszem, iż JP. ..... złożył p...

o uwolnienie od opłaty czesnego na półrocze ..... r. szk. 190 ..... opartą na zasadach szczególnionych w 2 ustępie 1 § 15-go Ustawy o czesnem, i może być przeto wpisany prowizor... w poczet Uczniów Wydziału.

Kraków, dnia ..... 190...

Dziekan

Według dotyczących przepisów mają uczniowie wpisywać przedmioty naukowe do rodowodu i książeczek le... cyjnych zupełnie tak, jak takowe w spisie wyrażone zostały.

Nie wolno jest wpisywać do jednej rubryki rodowodu lub książeczki nazwisk dwóch nauk; ale **każdy przedm... winien być wpisanym w osobnej przegródce.** Gdyby jedna stronica książeczki nie starczyła do zapisania wszystkich przed... których Uczeń w jednem półroczu słuchać zamierza, wtedy ma użyć dwóch stronic.

Przy wyliczaniu odczytów w rodowodzie ma być umieszczony własnoręczny podpis Ucznia w ostatniej rubry... nazwiska każdego Nauczyciela (§ 8. Ustawy naukowej z d. 1 października 1850 roku).

W rodowodzie i w książeczce legitymacyjnej, jako dokumentach urzędowych, są skrobanki zabronione.

Rok szk. 1906/7

RODOWÓD

Półrocze II

Nazwisko i imię ucznia	Jest uczniem zwyczajnym czy nadzwyczajnym	Oznaczenie Wydziału
Bujakowski Zygmunt	zwyczajnym	filozof

Miejsce urodzenia	Wiek	Religia	Narodowość	Obywatelstwo	Mieszkanie w Krakowie
Biała, Siedl. gub.	w 1886	rz.-kat.	polska	rosyjskie	ul.: Graniczna L. domu: 17

Imię, zatrudnienie i miejsce zamieszkania ojca lub opiekuna: Józef Bujakowski współwłaściciel nieruchom. w Białej Siedleck. gub.

Oświadczenie się do służby wojskowej: —

Zakład naukowy, w którym uczeń strawił ostatnie półrocze: Uniw. Jagiell.

Pobiera stypendyum z fundacyi: ..... rocznie k. ..... h. ..... udzielone przez ..... dekretem z dnia ..... L. .....

dla kwestury: wpisano w kwesturze pod Nr.: 2192 w dniu: 20/4. 907.

Na jakiej zasadzie uczeń żąda imatrykulacyi (inskrypcyi wpisu): Bibliot. K. 2

Zwrócono:		Pobrano:	
imatrykulacyjnej (wpisowego) K. ..... art.		imatrykulacyjnej (wpisowego) K. ..... art.	
laboratoryjnej ..... K. ..... art.		laboratoryjnej ..... K. ..... art.	
czesnego: K. ..... h. ..... art.		czesnego: K. ..... h. ..... art.	
„ K. ..... h. ..... art.		„ K. ..... h. ..... art.	
„ K. ..... h. ..... art.		„ K. ..... h. ..... art.	
„ K. ..... h. ..... art.		„ K. ..... h. ..... art.	

dla kwestury — tytułem taksy

Uwolniony w całości

Wykaz odczytów, na które uczeń uczęszczać zamierza.

Przedmiot wykładu:	Ilość godzin tygodniowo	Nazwisko wykładającego	Podpis ucznia
Historya nowszej filozofii od Kanta	4	dr Pawlicki	Z. Bujakowski
Fryderyk Nietsche a myśl i kultura współczesna	2	dr Straszewski	Z. Bujakowski
Seminaryum filozoficzne	2	—	Z. Bujakowski
Seminaryum pedag.-dydaktyczne	2	—	
Najnowsze prądy reformatorskie w dziedzinie nauczania i wychowania	2	dr. Karbowiak	Z. Bujakowski
Zarys dziejów Polski	3	dr. Czermak	Z. Bujakowski
Poeci polscy XVIII w.	2	dr Windakiewicz	Z. Bujakowski
Starsi i młodsi romantycy	1		
Seminaryum historyczne	2	dr Czermak	Z. Bujakowski
Historya socyalizmu niemieckiego	1	dr Pawlicki	Z. Bujakowski
Dzieje okresu rewolucyjnego	2	dr Czermak	Z. Bujakowski
Słowiańszczyzna w XIX w.	2	dr. Zdziechowski	Z. Bujakowski
Piotr Skarga na tle sporów religijnych	1	dr Grabowski	Z. Bujakowski

122

Przedmiot wykładu	Ilość godzin tygodniowo	Nazwisko wykładającego	Podpis ucznia
Ćwiczenia w języku niemieckim	4	p. Stylo	Z. Bujakow
Trzej serbscy nowelisci	1	p. Grabowski	Z. Bujakow
Historya austryacka od Józefa II	5	dr Tokarz	Z. Bujakowski
O indyjskiej poezyi	1	dr Mankowski	Z. Bujakow

Poświadczam niniejszem, iż JP. Zygmunt Bujakowski złożył prośbę o uwolnienie od opłaty czesnego na półrocze letnie (II) r. szk. 1906/7 opartą na zasadach wyszczególnionych w 2 ustępie 1 § 15-go Ustawy o czesnem, i może być przeto wpisany prowizorycznie w poczet Uczniów Wydziału.

Kraków, dnia 20 kwietnia 1907

Dziekan

Zgadza się na spóźniony wpis
M. P. Reed

Według dotyczących przepisów mają uczniowie wpisywać przedmioty naukowe do rodowodu i książeczek legitymacyjnych zupełnie tak, jak takowe w spisie wyrażone zostały.

Nie wolno jest wpisywać do jednej rubryki rodowodu lub książeczki nazwisk dwóch nauk; ale **każdy przedmiot powinien być wpisanym w osobnej przegródce.** Gdyby jedna stronica książeczki nie starczyła do zapisania wszystkich przedmiotów, których Uczeń w jednem półroczu słuchać zamierza, wtedy ma użyć dwóch stronic.

Przy wyliczaniu odczytów w rodowodzie ma być umieszczony własnoręczny podpis Ucznia w ostatniej rubryce obok nazwiska każdego Nauczyciela (§ 8. Ustawy naukowej z d. 1 października 1850 roku).

W rodowodzie i w książeczce legitymacyjnej, jako dokumentach urzędowych, są skrobanki zabronione.

Rok szk. 1906/7

RODOWÓD

123

60

Półrocze letnie

Nazwisko i imię ucznia	Jest uczniem zwyczajnym czy nadzwyczajnym	Oznaczenie Wydziału
Bukowski Tadeusz	zwyczajny	filozofia

Miejsce urodzenia	Wiek	Religia	Narodowość	Obywatelstwo	Mieszkanie w Krakowie
Kraków	20 lat	rzym.-kat.	polska		ul.: Krowodrza L. domu: 2

Imię, zatrudnienie i miejsce zamieszkania ojca lub opiekuna: Bukowski Władysław inżynier Gazowni Miejskiej. Krowodrza l. 2

Oświadczenie się do służby wojskowej:

Zakład naukowy, w którym uczeń strawił ostatnie półrocze: C. K. Uniwersytet Jagielloński

Pobiera stypendyum z fundacyi:
rocznie k. ..... h. ..... udzielone przez
dekretem z dnia ..... L.

dla kwestury: wpisano w kwesturze pod Nr.: 1549 w dniu: 12/4. 907.

Na jakiej zasadzie uczeń żąda imatrykulacyi (inskrypcyi wpisu)

Bibliot. K. 1

dla kwestury tytułem taksy	Zwrócono:	dla kwestury tytułem taksy	Pobrano:
	imatrykulacyjnej (wpisowego) K. ..... art.		imatrykulacyjnej (wpisowego) K. ..... art. .....
	laboratoryjnej . . . . . K. ..... art.		laboratoryjnej . 21 — K. ..... art. .....
	czesnego: K. ..... h. ..... art.		czesnego: K. ..... h. ..... art. 1549
	„ K. ..... h. ..... art.		„ K. ..... h. ..... art. .....
	„ K. ..... h. ..... art.		„ K. ..... h. ..... art. .....
	„ K. ..... h. ..... art.		„ K. ..... h. ..... art. .....

Wykaz odczytów, na które uczeń uczęszczać zamierza.

Przedmiot wykładu:	Ilość godzin tygodniowo	Nazwisko wykładającego	Podpis ucznia
Historya nowszej filozofii od Kanta	4	X. Dr. Pawlicki	Bukowski
Poeci polscy XVIII wieku	2	Prof. Windakiewicz	
Rzut oka na literaturę XIX wieku	3	Prof. Tarnowski	
Seminaryum literackie	1		
Piotr Skarga na tle relig. sporów	1	Prof. Grabowski	
Słowackiego lata ostatnie	1		

124

Przedmiot wykładu	Ilość godzin tygodniowo	Nazwisko wykładającego	Podpis ucznia

Poświadczam niniejszem, iż JP. ..... złożył prośbę o uwolnienie od opłaty czesnego na półrocze ..... r. szk. 190 ..... opartą na zasadach wyszczególnionych w 2 ustępie 1 § 15-go Ustawy o czesnem, i może być przeto wpisany prowizorycznie w poczet Uczniów Wydziału.

Kraków, dnia ..... 190 .....

Dziekan

Zgadzam się na zapisanie
M. Rudy

Według dotyczących przepisów mają uczniowie wpisywać przedmioty naukowe do rodowodu i książeczek legitymacyjnych zupełnie tak, jak takowe w spisie wyrażone zostały.

Nie wolno jest wpisywać do jednej rubryki rodowodu lub książeczki nazwisk dwóch nauk; ale **każdy przedmiot powinien być wpisanym w osobnej przegródce.** Gdyby jedna stronica książeczki nie starczyła do zapisania wszystkich przedmiotów, których Uczeń w jednem półroczu słuchać zamierza, wtedy ma użyć dwóch stronic.

Przy wyliczaniu odczytów w rodowodzie ma być umieszczony własnoręczny podpis Ucznia w ostatniej rubryce obok nazwiska każdego Nauczyciela (§ 8. Ustawy naukowej z d. 1 października 1850 roku).

W rodowodzie i w książeczce legitymacyjnej, jako dokumentach urzędowych, są skrobanki zabronione.

Rok szk. 1907. **RODOWÓD** 125 Półrocze II.

Nazwisko i imię ucznia	Jest uczniem zwyczajnym czy nadzwyczajnym	Oznaczenie Wydziału
Bułat Rudolf	ucz. zwyczajny.	filozoficzny

Miejsce urodzenia	Wiek	Religia	Narodowość	Obywatelstwo	Mieszkanie w ~~Krakowie~~ Podgórzu
Podgórze	20 l.	rzym.-kat.	polska	austryackie	ul.: Batorego L. domu: 15

Imię, zatrudnienie i miejsce zamieszkania ojca lub opiekuna	Tomasz Bułat Podgórze ul. Batorego 15.
Oświadczenie się do służby wojskowej	popisowy.
Zakład naukowy, w którym uczeń strawił ostatnie półrocze	na c. k. Uniwersytecie Jagiell.

Pobiera stypendyum z fundacyi: .....
rocznie k. ..... h. ..... udzielone przez .....
dekretem z dnia ..... L. .....

dla kwestury: wpisano w kwesturze pod Nr.: 009 w dniu: 10/4. 907.

Na jakiej zasadzie uczeń żąda imatrykulacyi (inskrypcyi wpisu) indeksu

Bibliot. K. 1

Zwrócono:		Pobrano:	
dla kwestury tytułem taksy	imatrykulacyjnej (wpisowego) K. ..... art.	dla kwestury tytułem taksy	imatrykulacyjnej (wpisowego) K. ..... art. .....
	laboratoryjnej . . . . . K. ..... art.		laboratoryjnej . . . . . K. ..... art. .....
	czesnego: K. ..... h. ..... art.		czesnego: K. ..... h. ..... art. .....
	„ K. ..... h. ..... art.		„ K. ..... h. ..... art. .....
	„ K. ..... h. ..... art.		„ K. ..... h. ..... art. .....
	„ K. ..... h. ..... art.		„ K. ..... h. ..... art. .....

Uwolniony w całości

Wykaz odczytów, na które uczeń uczęszczać zamierza.

Przedmiot wykładu:	Ilość godzin tygodniowo	Nazwisko wykładającego	Podpis ucznia
Cycero jego życie i pisma	5	Prof. Dr. Morawski	Bułat Rudolf
Proseminaryum łacińskie	2	" "	
Łacina pospolita	5	Prof. Dr. Młodoński	
Seminaryum łacińskie	2	" "	
Historya filologii klasycznej	3	Prof. Dr. Stornbach	
Wybrane kwestye z dziedziny metryki gr. i łać.	2		
Seminaryum greckie	2	" "	
Proseminaryum greckie	2	" "	
Kursoryczna lektura Xenofonta	1	" "	
Rzut oka na literaturę XIX w.	3	Prof. Dr. E. Tarnowski	
Geschichte d. deutschen Literatur in d. Sturm- und Drang-periode	3	Prof. Dr. Kotzenbach	
Zarys metafizyki opartej na wynikach krytycznej teoryi poznania i wiedzy badawczej	4	Prof. Dr. Straszewski	
Szkoły średnie w Europie i Ameryce	3	Doc. Dr. Kulczyński	

Przedmiot wykładu	Ilość godzin tygodniowo	Nazwisko wykładającego	Podpis ucznia

Poświadczam niniejszem, iż JP. Buiat Rudolf złożył prośbę o uwolnienie od opłaty czesnego na półrocze letnie r. szk. 1907 opartą na zasadach wyszczególnionych w 2 ustępie 1 § 15-go Ustawy o czesnem, i może być przeto wpisany prowizorycznie w poczet Uczniów Wydziału.

Kraków, dnia 9 Kw. 1907

Dziekan

M. P. Rie

Według dotyczących przepisów mają uczniowie wpisywać przedmioty naukowe do rodowodu i książeczek legitymacyjnych zupełnie tak, jak takowe w spisie wyrażone zostały.

Nie wolno jest wpisywać do jednej rubryki rodowodu lub książeczki nazwisk dwóch nauk; ale **każdy przedmiot powinien być wpisanym w osobnej przegródce.** Gdyby jedna stronica książeczki nie starczyła do zapisania wszystkich przedmiotów których Uczeń w jednem półroczu słuchać zamierza, wtedy ma użyć dwóch stronic.

Przy wyliczaniu odczytów w rodowodzie ma być umieszczony własnoręczny podpis Ucznia w ostatniej rubryce obok nazwiska każdego Nauczyciela (§ 8. Ustawy naukowej z d. 1 października 1850 roku).

W rodowodzie i w książeczce legitymacyjnej, jako dokumentach urzędowych, są skrobanki zabronione.

Rok szk. 1906/7

RODOWÓD.

Półrocze: letnie

Nazwisko i imię ucznia	Jest uczniem zwyczajnym czy nadzwyczajnym	Oznaczenie Wydziału
Butkowski Karol Maryan	zwyczajny	filozoficzny

Miejsce urodzenia	Wiek	Religia	Narodowość	Poddaństwo	Mieszkanie w Krakowie
Góra kopernicka	25	rz-kat	polska	austryackie	ul. Bielany L. ~~domu~~:

Imię, zatrudnienie i miejsce zamieszkania ojca lub opiekuna	Antoni – mechanik wodociągowy Bielany
Oświadczenie się do służby wojskowej	odbył 1904.
Zakład naukowy, w którym uczeń strawił ostatnie półrocze	Gimn. Jagiel

Pobiera stypendyum z fundacyi: ..... rocznie k. ..... h. ..... udzielone przez ..... dekretem z dnia ..... L. .....

Na jakiej zasadzie uczeń żąda imatrykulacyi (inskrypcyi wpisu)

dla kwestury: wpisano w kwesturze pod Nr.: 1720 w dniu: 12/4. 907.

Bibliot. K. 1

dla kwestury tytułem taksy	Zwrócono:	dla kwestury tytułem taksy	Pobrano:
	imatrykulacyjnej (wpisowego) K. ..... art.		imatrykulacyjnej (wpisowego) K. ..... art. .....
	laboratoryjnej . . . . . K. ..... art.		laboratoryjnej . . . . . K. ..... art. .....
	czesnego: K. ..... h. ..... art.		czesnego: K. 25 h. 50 art. 1.25
	„ K. ..... h. ..... art.		„ K. ..... h. ..... art. .....
	„ K. ..... h. ..... art.		„ K. ..... h. ..... art. .....
	„ K. ..... h. ..... art.		„ K. ..... h. ..... art. .....

Wykaz odczytów, na które uczeń uczęszczać zamierza.

Przedmiot wykładu:	Ilość godzin tygodniowo	Nazwisko wykładającego	Podpis ucznia
~~Metaf~~ Zarys metafizyki	4	Prof. Straszewski	Butkowski Karol
Fryderyk Nitzsche	2		
życie i pisma	5	Sup. Dr. Morawski.	
Przemawym Tar.	2	Dtto.	
Bohdan Zaleski	2	Sup. Dr.	
Objaśnienie starożytnych Zabytków	1	Tretiak	
Objaśnienie Kultura	1	Dtto	
Gimnazyum historia	1.	Dtto	
Literatura jęz. polskiego	4	Sup. Dr.	
Wstęp do filolog. słowiańskiej	1.	Łoś	
Gimnazyum słowiańskie	2		
Konf. filolog. Klasycznej	3.	Sup. Dr.	
Przemawym greckie	2	Steinbach	
Kursoryczna lektura Xenofonta	1.		

128

Przedmiot wykładu:	Ilość godzin tygodniowo	Nazwisko wykładającego	Podpis ucznia

Poświadczam niniejszem, iż JP. Bulkowski Karol złożył prośbę o uwolnienie od opłaty czesnego na półrocze ..... r. szk. 190 ..... opartą na zasadach wyszczególnionych w 2 ustępie 1 § 15-go Ustawy o czesnem, i może być przeto wpisany prowizorycznie w poczet Uczniów Wydziału.

Kraków, dnia 190

Dziekan

Według dotyczących przepisów mają uczniowie wpisywać przedmioty naukowe do rodowodu i książeczek legitymacyjnych zupełnie tak, jak takowe w spisie wyrażone zostały.

Nie wolno jest wpisywać do jednej rubryki rodowodu lub książeczki nazwisk dwóch nauk; ale **każdy przedmiot powinien być wpisanym w osobnej przegródce.** Gdyby jedna stronica książeczki nie starczyła do zapisania wszystkich przedmiotów, których Uczeń w jednem półroczu słuchać zamierza, wtedy ma użyć dwóch stronic.

Przy wyliczaniu odczytów w rodowodzie ma być umieszczony własnoręczny podpis Ucznia w ostatniej rubryce obok nazwiska każdego Nauczyciela (§ 8. Ustawy naukowej z d. 1 października 1850 roku).

W rodowodzie i w książeczce legitymacyjnej, jako dokumentach urzędowych, są skrobanki zabronione.

Rok szk. 1907 **RODOWÓD.** 129 Półrocze: II

Nazwisko i imię ucznia	Jest uczniem zwyczajnym czy nadzwyczajnym	Oznaczenie Wydziału
Stanisław Buzàth	słuchacz zwyczajny	filozofii

Miejsce urodzenia	Wiek	Religia	Narodowość	Poddaństwo	Mieszkanie w Krakowie
Kraków	19	rz.-kat.	polska	austryacka	ul: Wielopole L. domu: 7

Imię, zatrudnienie i miejsce zamieszkania ojca lub opiekuna	Oskar Buzàth Drozdowice p. Mizyniec administrator dóbr.
Oświadczenie się do służby wojskowej	u 1908
Zakład naukowy, w którym uczeń strawił ostatnie półrocze	uniwersytet jagielloński

Pobiera stypendyum z fundacyi: — —
rocznie k. — h. ..... udzielone przez —
dekretem z dnia — — L. —

dla kwestury: wpisano w kwesturze pod Nr.: 219 w dniu: 4/4. 907.

Na jakiej zasadzie uczeń żąda imatrykulacyi (inskrypcyi wpisu) index

Bibliot. K. 1

dla kwestury tytułem taksy	Zwrócono:	dla kwestury tytułem taksy	Pobrano:
	imatrykulacyjnej (wpisowego) K. ..... art.		imatrykulacyjnej (wpisowego) K. ..... art. .....
	laboratoryjnej . . . . . K. ..... art.		laboratoryjnej . . . . . K. ..... art. .....
	czesnego: K. ..... h. ..... art.		czesnego: K. ..... h. ..... art. .....
	„ K. ..... h. ..... art.		„ K. ..... h. ..... art. .....
	„ K. ..... h. ..... art.		„ K. ..... h. ..... art. .....
	„ K. ..... h. ..... art.		„ K. ..... h. ..... art. .....

Uwolniony w całości

Wykaz odczytów, na które uczeń uczęszczać zamierza.

Przedmiot wykładu:	Ilość godzin tygodniowo	Nazwisko wykładającego	Podpis ucznia
~~Historya filologii klasycznej~~	~~3~~	~~Dr Sternbach~~	Stanisław Buza
~~Wybrane kwestye z dziedziny~~ metr. łac. i gr.	~~2~~	~~Dr Sternbach~~	
~~Proseminaryum greckie~~	~~2~~	~~idem~~	
~~Historyę nowszej filozofii od Kant~~ do nowszych czasów	~~4~~	~~x Dr Pawlicki~~	
~~Historyę socyalizmu w Niemczech~~	~~1~~	~~idem~~	
~~Cicero jego życie i pisma~~	~~5~~	~~Dr Morawski~~	
~~Łacinę pospolitą~~	~~5~~	~~Dr Miodoński~~	
~~Historyę rzeźby greckiej~~	~~2~~	~~Dr Bieńkowski~~	
~~Zdziejów religii greckiej~~	~~1~~	~~idem~~	
~~Seminaryum archeolog.~~	~~2~~	~~idem~~	
Zarys metafizyki opartej na wynikach teor. pisma i wiedzy bad.	4	Dr Straszewski	
Fryderyk Nitzsche a myśl kultu współcz.	2	idem	
Głosownię i deklinacyę sanskr.	3	Dr Mańkowski	
O ind. poezyi lirycz. i gnom.	1	idem	
Objaśnianie dram Kalid.-Siak.	1	idem	
Rzut oka na literaturę XIX w.	3	Dr Tarnowski	

Przedmiot wykładu:	Ilość godzin tygodniowo	Nazwisko wykładającego	Podpis ucznia
Dzieje średnie w Europie, Cz.	3	Dr Kulczyn.	Wiktor Buzek
Kurs elementarny języka angielsk	2	Dr Zienwicki	
Kurs praktyczny języka fran	1	Dr Rongier	
~~Seminaryum greckie~~	2	Dr Hornbach	Buzek
Paleografia łacińska	3	Dr Krzyżanowski	Buzek

Poświadczam niniejszem, iż JP. Stanisław Buzek złożył prośbę o uwolnienie od opłaty czesnego na półrocze letnie r. szk. 190 6/7 opartą na zasadach wyszczególnionych w 2 ustępie 1 § 15-go Ustawy o czesnem, i może być przeto wpisany prowizorycznie w poczet Uczniów Wydziału.

Kraków, dnia 190

Dziekan

Według dotyczących przepisów mają uczniowie wpisywać przedmioty naukowe do rodowodu i książeczek legitymacyjnych zupełnie tak, jak takowe w spisie wyrażone zostały.

Nie wolno jest wpisywać do jednej rubryki rodowodu lub książeczki nazwisk dwóch nauk; ale **każdy przedmiot powinien być wpisanym w osobnej przegródce.** Gdyby jedna stronica książeczki nie starczyła do zapisania wszystkich przedmiotów, których Uczeń w jednem półroczu słuchać zamierza, wtedy ma użyć dwóch stronic.

Przy wyliczaniu odczytów w rodowodzie ma być umieszczony własnoręczny podpis Ucznia w ostatniej rubryce obok nazwiska każdego Nauczyciela (§ 8. Ustawy naukowej z d. 1 października 1850 roku).

W rodowodzie i w książeczce legitymacyjnej, jako dokumentach urzędowych, są skrobanki zabronione.

Rok szk. 190 6/7

RODOWÓD.

131

Półrocze: letnie

Nazwisko i imię ucznia			Jest uczniem zwyczajnym czy nadzwyczajnym		Oznaczenie Wydziału
Wiktor Buzek			nadzwyczajnym		filozoficzny
Miejsce urodzenia	**Wiek**	**Religia**	**Narodowość**	**Poddaństwo**	**Mieszkanie w Krakowie**
Jabłonków	23.	ewang. A.C.	polska	austr.	ul: L. domu:
Imię, zatrudnienie i miejsce zamieszkania ojca lub opiekuna			żyje mieszka w Jabłonkowie		
Oświadczenie się do służby wojskowej			odroczono do paźdz. 1907.		
Zakład naukowy, w którym uczeń strawił ostatnie półrocze			szkoła realna, zdał egz. dojrz. w Gimnazjum jako ekstern.		

Pobiera stypendyum z fundacyi: .....
rocznie k. ..... h. ..... udzielone przez .....
dekretem z dnia ..... L. .....

dla kwestury: wpisano w kwesturze pod Nr.: 1220 w dniu: 12/4. 907.

Bibliot. K. 1

Na jakiej zasadzie uczeń żąda imatrykulacyi (inskrypcyi wpisu)

dla kwestury tytułem taksy — Zwrócono:		dla kwestury tytułem taksy — Pobrano:	
imatrykulacyjnej (wpisowego)	K. ..... art.	imatrykulacyjnej (wpisowego)	K. 10 art. 1220
laboratoryjnej	K. ..... art.	laboratoryjnej	K. ..... art. .....
czesnego:	K. ..... h. ..... art.	czesnego:	K. 31 h. 50 art. 1220
„	K. ..... h. ..... art.	„	K. ..... h. ..... art. .....
„	K. ..... h. ..... art.	„	K. ..... h. ..... art. .....
„	K. ..... h. ..... art.	„	K. ..... h. ..... art. .....

Wykaz odczytów, na które uczeń uczęszczać zamierza.

Przedmiot wykładu:	Ilość godzin tygodniowo	Nazwisko wykładającego	Podpis ucznia
Geschichte d. deutsch. Liter. d. Gegenwart	3.	Prof. Dr.	Wiktor
Ueber Walther von der Vogelweide	2		
Im Seminar: 1. Uebungen f. Anfänger	1.	Creizenach	Buzek
2. Erklärung von Klopstocks Oden	1.		
Historya nowszej filozofii od Kanta d. n. cz.	4.	Prof. Dr.	Wiktor
Historya socyalizmu niem.	1.	M. Partycki	Buzek
Dzieje średnie w Europie i Anglii	3.	Doc. pr. Dr. Kulczyński	Wiktor
~~Seminaryum romańskie~~ Le chanson de Roland	~~2~~	~~Dr. Krzyż~~	
Najnowsze prądy reformatorskie w dziedzinie nauki i wychowania	2	Doc. pr. Dr. Karbowiak	Buzek
~~Cycero jego życie i pisma~~	~~5~~	~~Prof. Korwacki~~	
~~Livius patavinus~~	~~5~~	~~Prof. Kwiatkowski~~	
~~Starożytna lektura Kenofonta~~	~~2~~	~~Prof. Hemlach~~	W. Buzek.
Grammatische Übungen	1.	Prof. Dr. Krez	W Buzek

132

Przedmiot wykładu:	Ilość godzin tygodniowo	Nazwisko wykładającego	Podpis ucznia

Poświadczam niniejszem, iż JP. Wiktor Bużek złożył prośbę o uwolnienie od opłaty czesnego na półrocze letnie r. szk. 190 6/7 opartą na zasadach wyszczególnionych w 2 ustępie 1 § 15-go Ustawy o czesnem, i może być przeto wpisany prowizorycznie w poczet Uczniów Wydziału.

Kraków, dnia 12 Kwietnia 190 7.

Dziekan

M. P. Red

Według dotyczących przepisów mają uczniowie wpisywać przedmioty naukowe do rodowodu i książeczek legitymacyjnych zupełnie tak, jak takowe w spisie wyrażone zostały.

Nie wolno jest wpisywać do jednej rubryki rodowodu lub książeczki nazwisk dwóch nauk; ale **każdy przedmiot powinien być wpisanym w osobnej przegródce.** Gdyby jedna stronica książeczki nie starczyła do zapisania wszystkich przedmiotów, których Uczeń w jednem półroczu słuchać zamierza, wtedy ma użyć dwóch stronic.

Przy wyliczaniu odczytów w rodowodzie ma być umieszczony własnoręczny podpis Ucznia w ostatniej rubryce obok nazwiska każdego Nauczyciela (§ 8. Ustawy naukowej z d. 1 października 1850 roku).

W rodowodzie i w książeczce legitymacyjnej, jako dokumentach urzędowych, są skrobanki zabronione.

Rok szk. 190 6/7

RODOWÓD 133

Półrocze letnie

Nazwisko i imię ucznia	Jest uczniem zwyczajnym czy nadzwyczajnym	Oznaczenie Wydziału
Bylica Edward	zwyczajny	filozoficzny

Miejsce urodzenia	Wiek	Religia	Narodowość	Obywatelstwo	Mieszkanie w Krakowie
Łomna	25	rz. kat.	polska	austryacki	ul.: Gołębia L. domu: 44

Imię, zatrudnienie i miejsce zamieszkania ojca lub opiekuna: Maciej Bylica Rochnia obywatel

Oświadczenie się do służby wojskowej:

Zakład naukowy, w którym uczeń strawił ostatnie półrocze: uniwersytet Krakowski

Pobiera stypendyum z fundacyi:
rocznie k. ..... h. ..... udzielone przez .....
dekretem z dnia ..... L.

dla kwestury: wpisano w kwesturze pod Nr.: 528 w dniu: 9/4. 907.

Na jakiej zasadzie uczeń żąda imatrykulacyi (inskrypcyi wpisu): Bibliot. K. 1

dla kwestury tytułem taksy	Zwrócono:	dla kwestury tytułem taksy	Pobrano:
	imatrykulacyjnej (wpisowego) K. ..... art.		imatrykulacyjnej (wpisowego) K. ..... art. .....
	laboratoryjnej . . . . . K. ..... art.		laboratoryjnej . 44 K. 00 art. 528
	czesnego: K. ..... h. ..... art.		czesnego: K. ..... h. ..... art. .....
	„ K. ..... h. ..... art.		„ K. ..... h. ..... art. .....
	„ K. ..... h. ..... art.		„ K. ..... h. ..... art. .....
	„ K. ..... h. ..... art.		„ K. ..... h. ..... art. .....

Wykaz odczytów, na które uczeń uczęszczać zamierza.

Przedmiot wykładu:	Ilość godzin tygodniowo	Nazwisko wykładającego	Podpis ucznia
Geometrya analityczna	4	Dr. Żorawski	
Ćwiczenia matematyczne	(2)	Dr. Żorawski	
Wstęp do analizy	2	Dr. Zaremba	
Ćwiczenia matematyczne	(2)	Dr. Zaremba	
Fizyka doświadczalna	5	Dr. Wróblewski	
Chemia nieorganiczna	3	Dr. Olszewski	
Chemia analityczna	2	Dr. Olszewski	
Chemia organiczna	5	Dr. Schramm	
~~Optyka fizyczna~~	~~2~~	~~Dr. Wróblewski~~	
~~Wstęp do mineralogii (praktyczny)~~	~~(2)~~	~~Dr. Wróblewski~~	
			Bylica Edward

134

Przedmiot wykładu	Ilość godzin tygodniowo	Nazwisko wykładającego	Podpis ucznia

Poświadczam niniejszem, iż JP. ..... złożył prośbę o uwolnienie od opłaty czesnego na półrocze ..... r. szk. 190 ..... opartą na zasadach wyszczególnionych w 2 ustępie 1 § 15-go Ustawy o czesnem, i może być przeto wpisany prowizorycznie w poczet Uczniów Wydziału.

Kraków, dnia ..... 190 .....

Dziekan

Według dotyczących przepisów mają uczniowie wpisywać przedmioty naukowe do rodowodu i książeczek legitymacyjnych zupełnie tak, jak takowe w spisie wyrażone zostały.

Nie wolno jest wpisywać do jednej rubryki rodowodu lub książeczki nazwisk dwóch nauk; ale **każdy przedmiot powinien być wpisanym w osobnej przegródce.** Gdyby jedna stronica książeczki nie starczyła do zapisania wszystkich przedmiotów, których Uczeń w jednem półroczu słuchać zamierza, wtedy ma użyć dwóch stronic.

Przy wyliczaniu odczytów w rodowodzie ma być umieszczony własnoręczny podpis Ucznia w ostatniej rubryce obok nazwiska każdego Nauczyciela (§ 8. Ustawy naukowej z d. 1 października 1850 roku).

W rodowodzie i w książeczce legitymacyjnej, jako dokumentach urzędowych, są skrobanki zabronione.

Rok szk. 1906/7

RODOWÓD.

135

Półrocze: II

Nazwisko i imię ucznia	Jest uczniem zwyczajnym czy nadzwyczajnym	Oznaczenie Wydziału
Chaciński Stefan	zwyczajnym	filozoficzny

Miejsce urodzenia	Wiek	Religia	Narodowość	Poddaństwo	Mieszkanie w Krakowie
Targowisko Król. Polskie	20	Wyzn. katolicka	polska	rosyjskie	ul: Łobzowska L. domu: 8

Imię, zatrudnienie i miejsce zamieszkania ojca ~~lub opiekuna~~: Mieczysław, obywatel ziemski, Orłów. Król. Polskie

Oświadczenie się do służby wojskowej: po pisarzy

Zakład naukowy, w którym uczeń strawił ostatnie półrocze: Uniwersytet Jagielloński.

Pobiera stypendyum z fundacyi: .....

rocznie k. ..... h. ..... udzielone przez .....

dekretem z dnia ..... L. .....

dla kwestury: wpisano w kwesturze pod Nr.: 134. 314. 907. w dniu: Bibliot. K. 2

Na jakiej zasadzie uczeń żąda imatrykulacyi (inskrypcyi wpisu)

dla kwestury — tytułem taksy — Zwrócono:

imatrykulacyjnej (wpisowego) K. ..... art. .....
laboratoryjnej . . . . . K. ..... art. .....
czesnego: K. ..... h. ..... art. .....
„ K. ..... h. ..... art. .....
„ K. ..... h. ..... art. .....
„ K. ..... h. ..... art. .....

dla kwestury — tytułem taksy — Pobrano:

imatrykulacyjnej (wpisowego) K. ..... art. .....
laboratoryjnej . K. ..... art. .....
czesnego: K. 50 h. 20 art. 154
„ K. ..... h. ..... art. .....
„ K. ..... h. ..... art. .....
„ K. ..... h. ..... art. .....

Wykaz odczytów, na które uczeń uczęszczać zamierza.

Przedmiot wykładu:	Ilość godzin tygodniowo	Nazwisko wykładającego	Podpis ucznia
Historya nowszej filozofii od Kanta do nowszych czasów	4	Prof. Dr Ks. Pawlicki	Stefan Chaciński.
Historya socyalizmu niemieckiego	1	"	
Zarys dziejów Polski: Wieki średnie	3	Prof. Dr Cetmak	
Historyozofia od w. XIX	2	Prof. Dr Dziekoński	
Ruch oka na literaturę XIX w.	3	Prof. A. D. Tarnowski	
Kraszewskiego lata ostatnie	1	Doc. Dr. Rabowski	
Stare i młode romantycy	1	Prof. Dr. Windakiewicz	
Bohdan Zaleski jego stanowisko do lud. poezyi ukraińskiej	2	Prof. Dr. Tretiak	
Gramatyka języka ruskiego	1	"	
Objaśnianie starоruskich tekstów	1	"	
Objaśnianie wybranych utworów Kulisza	1	"	
Seminaryum literackie	(1)	"	
Wstęp do filologii słowiańskiej	1	Prof. Dr, Los	
Seminaryum słowiańskie	(1)	"	
Ćwiczenia praktyczne w języku serbo-chorwackim	2	Lektor P. Rabowski	
Wszystkie nowelki nowsze od Stj. Lazarevića	2	"	
Vezelkowića i Ljubomira Stojanovića (czyt. i objaśn.)			

136

Przedmiot wykładu:	Ilość godzin tygodniowo	Nazwisko wykładającego	Podpis ucznia
Elementarna nauka języka ruskiego	2	Lektor p. Lepki	

Poświadczam niniejszem, iż JP. Stefan Chądzyński złożył prośbę o uwolnienie od opłaty czesnego na półrocze II. r. szk. 1906/7 opartą na zasadach wyszczególnionych w 2 ustępie 1 § 15-go Ustawy o czesnem, i może być przeto wpisany prowizorycznie w poczet Uczniów Wydziału. filozoficznej.

Kraków, dnia 3. Kwietnia 1907.

Dziekan

Żoran

Według dotyczących przepisów mają uczniowie wpisywać przedmioty naukowe do rodowodu i książeczek legitymacyjnych zupełnie tak, jak takowe w spisie wyrażone zostały.

Nie wolno jest wpisywać do jednej rubryki rodowodu lub książeczki nazwisk dwóch nauk; ale **każdy przedmiot powinien być wpisanym w osobnej przegródce.** Gdyby jedna stronica książeczki nie starczyła do zapisania wszystkich przedmiotów, których Uczeń w jednem półroczu słuchać zamierza, wtedy ma użyć dwóch stronic.

Przy wyliczaniu odczytów w rodowodzie ma być umieszczony własnoręczny podpis Ucznia w ostatniej rubryce obok nazwiska każdego Nauczyciela (§ 8. Ustawy naukowej z d. 1 października 1850 roku).

W rodowodzie i w książeczce legitymacyjnej, jako dokumentach urzędowych, są skrobanki zabronione.

Rok szk. 1906/7

RODOWÓD

137

Półrocze letnie

Nazwisko i imię ucznia	Jest uczniem zwyczajnym czy nadzwyczajnym	Oznaczenie Wydziału
Chłanda Józef	zwyczajny	filozoficzny

Miejsce urodzenia	Wiek	Religia	Narodowość	Obywatelstwo	Mieszkanie w Krakowie
Staromieście	22	rzym. kat.	polska	austryackie	ul.: domu akademickiego L. domu:

Imię, zatrudnienie i miejsce zamieszkania ojca lub opiekuna	Wojciech Chłanda rolnik Staromieście
Oświadczenie się do służby wojskowej	należy
Zakład naukowy, w którym uczeń strawił ostatnie półrocze	Uniwersytet Jagielloński

Pobiera stypendyum z fundacyi: ...
rocznie k. ... h. ... udzielone przez ...
dekretem z dnia ... L. ...

dla kwestury: wpisano w kwesturze pod Nr.: 2055 w dniu: 19/4. 907. Bibliot. K. 1

Na jakiej zasadzie uczeń żąda imatrykulacyi (inskrypcyi wpisu)

Zwrócono:		Pobrano:	
dla kwestury tytułem taksy	imatrykulacyjnej (wpisowego) K. ... art. ...	dla kwestury tytułem taksy	imatrykulacyjnej (wpisowego) K. ... art. ...
	laboratoryjnej . . . . . K. ... art. ...		laboratoryjnej . . . . . K. ... art. ...
	czesnego: K. ... h. ... art. ...		czesnego: K. ... h. ... art. ...
	„ K. ... h. ... art. ...		„ K. ... h. ... art. ...
	„ K. ... h. ... art. ...		„ K. ... h. ... art. ...
	„ K. ... h. ... art. ...		„ K. ... h. ... art. ...

Uwolniony w całości

Wykaz odczytów, na które uczeń uczęszczać zamierza.

Przedmiot wykładu:	Ilość godzin tygodniowo	Nazwisko wykładającego	Podpis ucznia
Cycero jego życie i pisma	5	Prof. Dr	Chłanda Józef
Prosem. łac.: Ćwiczenia gram. i stylistyczne	2	Morawski	
Łacina pospolita	5	Prof. Dr Miodoński	
Historya filologii klasycznej	3	Prof. Dr. Sternbach	
Sem. gr. Sofoklesa Antygona	2		
Prosem. gr. Ćwiczenia gram. i stylistyczne	2		
Zarys metafizyki	4	Prof. Dr Straszewski	
Geschichte der deutsch. Literatur	3	Prof. Dr Creizenach	
Rzut oka na literaturę XIX w.	3	Prof. Dr Tarnowski	
Seminaryum literackie	1	Idem	
Seminaryum łacińskie	2	Prof. Dr Miodoński	
Wybrane kwestye z dziedziny metryki grec. i rzym.	2	Prof. Dr Sternbach	
Kursoryczna lektura Ksenofonta	1.	Sternbach	

138

Przedmiot wykładu	Ilość godzin tygodniowo	Nazwisko wykładającego	Podpis ucznia

Poświadczam niniejszem, iż JP. Chłandra Józef złożył prośbę o uwolnienie od opłaty czesnego na półrocze letnie r. szk. 1906/7 opartą na zasadach wyszczególnionych w 2 ustępie 1 § 15-go Ustawy o czesnem, i może być przeto wpisany prowizorycznie w poczet Uczniów Wydziału.

Kraków, dnia 12 kwietnia 1907

Dziekan

M. P. Red.

Według dotyczących przepisów mają uczniowie wpisywać przedmioty naukowe do rodowodu i książeczek legitymacyjnych zupełnie tak, jak takowe w spisie wyrażone zostały.

Nie wolno jest wpisywać do jednej rubryki rodowodu lub książeczki nazwisk dwóch nauk; ale **każdy przedmiot powinien być wpisanym w osobnej przegródce.** Gdyby jedna stronica książeczki nie starczyła do zapisania wszystkich przedmiotów, których Uczeń w jednem półroczu słuchać zamierza, wtedy ma użyć dwóch stronic.

Przy wyliczaniu odczytów w rodowodzie ma być umieszczony własnoręczny podpis Ucznia w ostatniej rubryce obok nazwiska każdego Nauczyciela (§ 8. Ustawy naukowej z d. 1 października 1850 roku).

W rodowodzie i w książeczce legitymacyjnej, jako dokumentach urzędowych, są skrobanki zabronione.

Rok szk. 1907 **RODOWÓD** 130 Półrocze letnie

Nazwisko i imię ucznia	Jest uczniem zwyczajnym czy nadzwyczajnym	Oznaczenie Wydziału
Jan Chmaj	zwycz.	filozof.

Miejsce urodzenia	Wiek	Religia	Narodowość	Obywatelstwo	Mieszkanie w Krakowie
Rudna mała	23 lat	rzym. kat.	Polak	Austr.	ul.: Jabłonowskich L. domu: 8–10

Imię, zatrudnienie i miejsce zamieszkania ojca lub opiekuna: Piotr, rolnik, Rudna mała

Oświadczenie się do służby wojskowej: Przy 2-u poborach uznany za niezdatnego

Zakład naukowy, w którym uczeń strawił ostatnie półrocze: c. k. Uniwersytet Jagiell.

Pobiera stypendyum z fundacyi: Sam. Głowińskiego rocznie k. 315 h. udzielone przez Wydział Krajowy dekretem z dnia 25. paźdz. 1904 L. 109599

dla kwestury: wpisano w kwesturze pod Nr.: 310 w dniu: 5/4. 907. Bibliot. K. 1

Na jakiej zasadzie uczeń żąda imatrykulacyi (inskrypcyi wpisu): wiza z ostatniego półrocza

Zwrócono:		Pobrano:	
imatrykulacyjnej (wpisowego) K. ... art.		imatrykulacyjnej (wpisowego) K. ... art.	
laboratoryjnej ... K. ... art.		laboratoryjnej ... K. ... art.	
czesnego: K. ... h. ... art.		czesnego: K. ... h. ... art.	
„ K. ... h. ... art.		„ K. ... h. ... art.	
„ K. ... h. ... art.		„ K. ... h. ... art.	
„ K. ... h. ... art.		„ K. ... h. ... art.	

dla kwestury tytułem taksy

Uwolniony w całości

Wykaz odczytów, na które uczeń uczęszczać zamierza.

Przedmiot wykładu:	Ilość godzin tygodniowo	Nazwisko wykładającego	Podpis ucznia
Gesch. der deut. Lit. in der Sturm- u. Drangperiode	3	Creizenach	Jan Chmaj
Über Walther von der Vogelweide	2		
Übungen für Anfänger	1		
Erklärung von Klopstocks Oden	1		
Grammatische Übungen	1		
Cycero, jego życie i dzieła	5	Morawski	
Prosem. łać. Ćwicz. gramat. i stylist.	2		
Historya nowszej filozofii od Kanta	4	Pawlicki	
Historya socyalizmu niemieckiego	1		
Historya filologii klasyczn.	3	Sternbach	
Prosem. gr. Ćwicz. gramat. i stylist.	2		
Szkoły średnie w Europie i Ameryce	3	Kulczyński	
Konwersatoryum pedag.	2		
Seminar. filozoficzne oddział historyi filozofii	2	Pawlicki	

140

Przedmiot wykładu	Ilość godzin tygodniowo	Nazwisko wykładającego	Podpis ucznia

Poświadczam niniejszem, iż JP. Jan Chmaj złożył prośbę o uwolnienie od opłaty czesnego na półrocze letnie r. szk. 1907 opartą na zasadach wyszczególnionych w 2 ustępie 1 § 15-go Ustawy o czesnem, i może być przeto wpisany prowizorycznie w poczet Uczniów Wydziału.

Kraków, dnia 1907

Dziekan

Żorawski

Według dotyczących przepisów mają uczniowie wpisywać przedmioty naukowe do rodowodu i książeczek legitymacyjnych zupełnie tak, jak takowe w spisie wyrażone zostały.

Nie wolno jest wpisywać do jednej rubryki rodowodu lub książeczki nazwisk dwóch nauk; ale **każdy przedmiot powinien być wpisanym w osobnej przegródce.** Gdyby jedna stronica książeczki nie starczyła do zapisania wszystkich przedmiotów, których Uczeń w jednem półroczu słuchać zamierza, wtedy ma użyć dwóch stronic.

Przy wyliczaniu odczytów w rodowodzie ma być umieszczony własnoręczny podpis Ucznia w ostatniej rubryce obok nazwiska każdego Nauczyciela (§ 8. Ustawy naukowej z d. 1 października 1850 roku).

W rodowodzie i w książeczce legitymacyjnej, jako dokumentach urzędowych, są skrobanki zabronione.

Rok szk. 1906/7

RODOWÓD

141

Półrocze II

Nazwisko i imię ucznia	Jest uczniem zwyczajnym czy nadzwyczajnym	Oznaczenie Wydziału
Zdzisław Chmielewski	zwyczajny	filozoficzny

Miejsce urodzenia	Wiek	Religia	Narodowość	Obywatelstwo	Mieszkanie w Krakowie
Gorlice	21 l.	rzym. kat.	Polak	austryackie	ul.: Jabłonowskich L. domu: 8–10

Imię, zatrudnienie i miejsce zamieszkania ojca lub opiekuna	Józef, kalkulant rachunkowy c.k. Namiestnictwa Lwów
Oświadczenie się do służby wojskowej	odbył 1. pobór wojsk. w r. 1907.
Zakład naukowy, w którym uczeń strawił ostatnie półrocze	Uniwers. Jagielloński

Pobiera stypendyum z fundacyi: A. Mickiewicza
rocznie k. 432 h. ..... udzielone przez Akademię Umiejętności
dekretem z dnia ..... L. .....

dla kwestury: wpisano w kwesturze 2275 pod Nr.: 2014.907. w dniu: Bibliot. K. 1

Na jakiej zasadzie uczeń żąda imatrykulacyi (inskrypcyi wpisu) Index

dla kwestury tytułem taksy	Zwrócono:	Pobrano:
imatrykulacyjnej (wpisowego)	K. ..... art.	K. ..... art. .....
laboratoryjnej	K. ..... art.	K. 3. art. 2275
czesnego:	K. ..... h. ..... art.	K. ..... h. ..... art. .....
„	K. ..... h. ..... art.	K. ..... h. ..... art. .....
„	K. ..... h. ..... art.	K. ..... h. ..... art. .....
„	K. ..... h. ..... art.	K. ..... h. ..... art. .....

Uwolniony w całości

Wykaz odczytów, na które uczeń uczęszczać zamierza.

Przedmiot wykładu:	Ilość godzin tygodniowo	Nazwisko wykładającego	Podpis ucznia
Zasady metafizyki	4	Dr Straszewski	Zdzisław Chmielewski
Geschichte der deutschen Literatur	3	Dr Creizenach	
Ćwiczenia chemiczne dla przyrod	9	Dr Olszewski	
Optyka kryształów	2	Dr Morozewicz	
Oznaczanie roślin	2	Dr Rostafiński	
Pracownia botaniczna	3		
Ćwiczenia botaniczne dla przyrod	3	Dr Janczewski	
Fizyologia roślin	5	Dr Godlewski	
Wykład system. zoologii	5	Dr Wierzejski	
Fizyologia zwierząt domowych	3	Dr Siedlecki	
Anatomia porówn. kręgowców II	6	Dr Hoyer	
Historya rozwoju I	3	Dr Godlewski im.	

1421

Przedmiot wykładu	Ilość godzin tygodniowo	Nazwisko wykładającego	Podpis ucznia

Poświadczam niniejszem, iż JP. Ludwik Chmielewski złożył prośbę o uwolnienie od opłaty czesnego na półrocze letnie r. szk. 1906—7 opartą na zasadach wyszczególnionych w 2 ustępie 1 § 15-go Ustawy o czesnem, i może być przeto wpisany prowizorycznie w poczet Uczniów Wydziału.

Kraków, dnia 23. kwietnia 1906.

Dziekan wydz. ft.

Zgadzam się na wpisanie mię
M. P. Rudz

Według dotyczących przepisów mają uczniowie wpisywać przedmioty naukowe do rodowodu i książeczek legitymacyjnych zupełnie tak, jak takowe w spisie wyrażone zostały.

Nie wolno jest wpisywać do jednej rubryki rodowodu lub książeczki nazwisk dwóch nauk; ale **każdy przedmiot powinien być wpisanym w osobnej przegródce.** Gdyby jedna stronica książeczki nie starczyła do zapisania wszystkich przedmiotów, których Uczeń w jednem półroczu słuchać zamierza, wtedy ma użyć dwóch stronic.

Przy wyliczaniu odczytów w rodowodzie ma być umieszczony własnoręczny podpis Ucznia w ostatniej rubryce obok nazwiska każdego Nauczyciela (§ 8. Ustawy naukowej z d. 1 października 1850 roku).

W rodowodzie i w książeczce legitymacyjnej, jako dokumentach urzędowych, są skrobanki zabronione.

Rok szk. 1906-1907. # RODOWÓD. 143 40

Półrocze: letnie

Nazwisko i imię ucznia	Jest uczniem zwyczajnym czy nadzwyczajnym	Oznaczenie Wydziału
Chmielewski Kazimierz	zwyczajny	filozoficzny.

Miejsce urodzenia	Wiek	Religia	Narodowość	Poddaństwo	Mieszkanie w Krakowie
Popielarka	27	Rzym. kat.	polska	rosyjskie	ul: Mikołajska L. domu: 17.

Imię, zatrudnienie i miejsce zamieszkania ojca lub opiekuna: Matka Zuzanna Chmielewska w Mokrsku, kr. pot. pow. Łowicz

Oświadczenie się do służby wojskowej:

Zakład naukowy, w którym uczeń strawił ostatnie półrocze: Uniwersytet Jagielloński

Pobiera stypendyum z fundacyi:
rocznie k. ... h. ... udzielone przez ...
dekretem z dnia ... L. ...

dla kwestury: wpisano w kwesturze pod Nr. 1282 w dniu: 12/4. 907. Bibliot. K.

dla kwestury tytułem taksy — Zwrócono:			dla kwestury tytułem taksy — Pobrano:		
imatrykulacyjnej (wpisowego)	K.	art.	imatrykulacyjnej (wpisowego)	K.	art.
laboratoryjnej	K.	art.	laboratoryjnej	K.	art.
czesnego:	K. h.	art.	czesnego:	K. 30 h. 60	art. 1182
„	K. h.	art.	„	K. h.	art.
„	K. h.	art.	„	K. h.	art.
„	K. h.	art.	„	K. h.	art.

Wykaz odczytów, na które uczeń uczęszczać zamierza.

Przedmiot wykładu:	Ilość godzin tygodniowo	Nazwisko wykładającego	Podpis ucznia
Mikrobiologja	1	pr. Nowak	
Fizjologja roślin	5.	pr. Godlewski	
Fizjologja zwierząt	3.	p. Siedlecki	
Anatomja porównawcza człowieka	1 (prakt.)	Hoyer	
Psychofizyka	3	pr. Heinrich	
Neuropatologja i psychopatologja	4.	pr. Piltz	

144

Przedmiot wykładu:	Ilość godzin tygodniowo	Nazwisko wykładającego	Podpis ucznia

Poświadczam niniejszem, iż JP. ..... złożył prośbę o uwolnienie od opłaty czesnego na półrocze ..... r. szk. 190 ..... opartą na zasadach wyszczególnionych w 2 ustępie 1 § 15-go Ustawy o czesnem, i może być przeto wpisany prowizorycznie w poczet Uczniów Wydziału.

Kraków, dnia ..... 190 .....

Dziekan

Według dotyczących przepisów mają uczniowie wpisywać przedmioty naukowe do rodowodu i książeczek legitymacyjnych zupełnie tak, jak takowe w spisie wyrażone zostały.

Nie wolno jest wpisywać do jednej rubryki rodowodu lub książeczki nazwisk dwóch nauk; ale **każdy przedmiot powinien być wpisanym w osobnej przegródce.** Gdyby jedna stronica książeczki nie starczyła do zapisania wszystkich przedmiotów, których Uczeń w jednem półroczu słuchać zamierza, wtedy ma użyć dwóch stronic.

Przy wyliczaniu odczytów w rodowodzie ma być umieszczony własnoręczny podpis Ucznia w ostatniej rubryce obok nazwiska każdego Nauczyciela (§ 8. Ustawy naukowej z d. 1 października 1850 roku).

W rodowodzie i w książeczce legitymacyjnej, jako dokumentach urzędowych, są skrobanki zabronione.

Rok szk. 1906/7

RODOWÓD 145

Półrocze VI.

Nazwisko i imię ucznia	Jest uczniem zwyczajnym czy nadzwyczajnym	Oznaczenie Wydziału
Chmielowiec Maryan	zwyczajny	filozoficzny

Miejsce urodzenia	Wiek	Religia	Narodowość	Obywatelstwo	Mieszkanie w Krakowie
Lwów	23	rzym-kat.	polska	austr.	ul.: Straszewskiego L. domu: 8

Imię, zatrudnienie i miejsce zamieszkania ojca lub opiekuna: Opiekun: J. Zagórski, weterynarz, Husiatyn uwoluiony

Oświadczenie się do służby wojskowej:

Zakład naukowy, w którym uczeń strawił ostatnie półrocze: Uniwersytet Jagelloński

Pobiera stypendyum z fundacyi: .....
rocznie k. ..... h. ..... udzielone przez .....
dekretem z dnia ..... L. .....

dla kwestury: wpisano w kwesturze pod Nr.: 514. 907. w dniu: Bibliot. K. 1

Na jakiej zasadzie uczeń żąda imatrykulacyi (inskrypcyi wpisu): indeks.

dla kwestury tytułem taksy — Zwrócono:		dla kwestury tytułem taksy — Pobrano:	
imatrykulacyjnej (wpisowego)	K. ..... art.	imatrykulacyjnej (wpisowego)	K. ..... art. .....
laboratoryjnej	K. ..... art.	laboratoryjnej	K. ..... art. .....
czesnego:	K. ..... h. ..... art.	czesnego:	K. ..... h. ..... art. ..... Uwolniony w całości
„	K. ..... h. ..... art.	„	K. ..... h. ..... art. .....
„	K. ..... h. ..... art.	„	K. ..... h. ..... art. .....
„	K. ..... h. ..... art.	„	K. ..... h. ..... art. .....

Wykaz odczytów, na które uczeń uczęszczać zamierza.

Przedmiot wykładu:	Ilość godzin tygodniowo	Nazwisko wykładającego	Podpis ucznia
Składnia języka polskiego.	4	Prof. dr. Łoś.	Mchmielowiec
Wstęp do filologii słowiańskiej	1		
Seminarium słowiańskie.	2		
B. Zaleski i jego stosunek do poezyi	2	Prof. dr. Tretiak.	Mchmielowiec
Seminarium literackie	1		
Cycero, jego życie i pisma	5	Prof. dr. Morawski	Mchmielowiec
Proseminarium łacińskie	2		
Kwestye z metryki łać. i greckiej	2	Prof. dr. Sternbach	Mchmielowiec
Proseminarium greckie	2		
Kursoryczna lektura Ksenofonta	1		
Pisarze polityczni	2	Prof. dr. Tarnowski	Mchmielowiec
Seminarium literackie	1		
P. Skarga na tle sporów relig..	1	docent dr. Grabowski	Mchmielowiec
Słowackiego lata ostatnie	1		
Starsi i młodsi romantycy	1	Prof. dr. Wiadkiewicz	Mchmielowiec
Poeci polscy XVIII. w.	2		

176

Przedmiot wykładu	Ilość godzin tygodniowo	Nazwisko wykładającego	Podpis ucznia
Geschichte der Sturm u. Drang Periode	3	Prof. Dr. Creizenach	Mchuiec
Germ. Sem.: Erklärung von Klopstocks Oden	1		
Szkoły średnie w Europie i Ameryce	3	Docent Dr. Rulczyński	Mchuiec
Konwersatoryum pedagogiczne	2		

Poświadczam niniejszem, iż JP. Chmielowiec Maryan złożył pros
o uwolnienie od opłaty czesnego na półrocze letnie r. szk. 1906/7 opartą na zasadach
szczególnionych w 2 ustępie 1 § 15-go Ustawy o czesnem, i może być przeto wpisany prowizorycz
w poczet Uczniów Wydziału.

Kraków, dnia 4 kwietnia 1907.

Dziekan

Według dotyczących przepisów mają uczniowie wpisywać przedmioty naukowe do rodowodu i książeczek legity-
cyjnych zupełnie tak, jak takowe w spisie wyrażone zostały.

Nie wolno jest wpisywać do jednej rubryki rodowodu lub książeczki nazwisk dwóch nauk; ale **każdy przedmiot**
winien być wpisanym w osobnej przegródce. Gdyby jedna stronica książeczki nie starczyła do zapisania wszystkich przedmio
których Uczeń w jednem półroczu słuchać zamierza, wtedy ma użyć dwóch stronic.

Przy wyliczaniu odczytów w rodowodzie ma być umieszczony własnoręczny podpis Ucznia w ostatniej rubryce o
nazwiska każdego Nauczyciela (§ 8. Ustawy naukowej z d. 1 października 1850 roku).

W rodowodzie i w książeczce legitymacyjnej, jako dokumentach urzędowych, są skrobanki zabronione.

Rok szk. 1907. # RODOWÓD 147 Półrocze letnie

Nazwisko i imię ucznia	Jest uczniem zwyczajnym czy nadzwyczajnym	Oznaczenie Wydziału
Władysław Chodacreh	zwyczajny	filozofia

Miejsce urodzenia	Wiek	Religia	Narodowość	Obywatelstwo	Mieszkanie w Krakowie
Krysowice	23.	rzym.-kat.	polska	austryack.	ul.: Dakowego L. domu: 14.

Imię, zatrudnienie i miejsce zamieszkania ojca lub opiekuna: Apteka leśniczowy.

Oświadczenie się do służby wojskowej: Kadet-aspirant z rezerwie

Zakład naukowy, w którym uczeń strawił ostatnie półrocze: c.k. Uniw. Jagiellońskiego w Kr.

Pobiera stypendyum z fundacyi: Ks. Słabińskiego rocznie k. 200 h. w. udzielone przez Wydział kraj. dekretem z dnia 4. marca 1902 r. L. 7916/1.

dla kwestury: wpisano w kwesturze pod Nr.: 236 w dniu: 5/4. 907. Bibliot. K. 1

Na jakiej zasadzie uczeń żąda imatrykulacyi (inskrypcyi wpisu)

dla kwestury tytułem taksy	Zwrócono:	dla kwestury tytułem taksy	Pobrano:
	imatrykulacyjnej (wpisowego) K. ... art. ...		imatrykulacyjnej (wpisowego) K. ... art. ...
	laboratoryjnej . . . . . K. ... art. ...		laboratoryjnej . . . . . K. ... art. ...
	czesnego: K. ... h. ... art. ...		czesnego: K. ... h. ... art. ... Uwolniony w całości
	„ K. ... h. ... art. ...		„ K. ... h. ... art. ...
	„ K. ... h. ... art. ...		„ K. ... h. ... art. ...
	„ K. ... h. ... art. ...		„ K. ... h. ... art. ...

Wykaz odczytów, na które uczeń uczęszczać zamierza.

Przedmiot wykładu:	Ilość godzin tygodniowo	Nazwisko wykładającego	Podpis ucznia
Cycero, jego życie i pisma	5.	Prof. Morawski	Wchodzi: Władysł. Chodacreh
Wos. Fać.: Orat. gr. i styl.	2.		
Łacina pospolita	5.	Prof. Dr. Morawski	
Lem. Fać. Obj. poem. Tibulla.	2.		
Historya fil. klasycznej	3.	Prof. Dr. Heinbaal	
Wybr. kresty z Dziej. met.	2.		
Wos. gr. Orat. gr. i styl.	2.		
Historya rzeźby greckiej	2.	Prof. Dr. Bieńkowski	
z Dziejów rel. Star.	1.		
Orat. archeologiczne	2.		
Prowincja na list. XVIX. w.	3.	Prof. Dr. Ks. Tarnowski	
Dworaczego lata osadnic.	1.	Doc. p. Dr. Grabowski	
Szkoły Śr. z Europ. i Amer.	3.	Doc. Dr. Kulczyński	
~~Geografia i Etn. starożyt.~~	~~3.~~	~~Malinowski~~	
Historya fil. od Kanta do n. cas.	4.	Ks. Dr. Gorlicki	
Historya socyalizmu niem.	1.	Ks. Dr. Gorlicki	

148

Przedmiot wykładu	Ilość godzin tygodniowo	Nazwisko wykładającego	Podpis ucznia
Die Gesch. der d. Litterat. i. der Sturm u. Drang	3.	Prof. Dr. Creizenach	Wł. Chodacz
Seminaryum archeol: Descr. Graecia 1. Paus.	2.	Prof. Dr. Zieliński	Wł. Chodacz

Poświadczam niniejszem, iż JP. Władysław Chodaczek złożył prośbę o uwolnienie od opłaty czesnego na półrocze zimowe r. szk. 1906/7 opartą na zasadach wyszczególnionych w 2 ustępie 1 § 15-go Ustawy o czesnem, i może być przeto wpisany prowizorycznie w poczet Uczniów Wydziału.

Kraków, dnia ..... 1907.

Dziekan

Żorawski

Według dotyczących przepisów mają uczniowie wpisywać przedmioty naukowe do rodowodu i książeczek legitymacyjnych zupełnie tak, jak takowe w spisie wyrażone zostały.

Nie wolno jest wpisywać do jednej rubryki rodowodu lub książeczki nazwisk dwóch nauk; ale **każdy przedmiot powinien być wpisanym w osobnej przegródce.** Gdyby jedna stronica książeczki nie starczyła do zapisania wszystkich przedmiotów, których Uczeń w jednem półroczu słuchać zamierza, wtedy ma użyć dwóch stronic.

Przy wyliczaniu odczytów w rodowodzie ma być umieszczony własnoręczny podpis Ucznia w ostatniej rubryce obok nazwiska każdego Nauczyciela (§ 8. Ustawy naukowej z d. 1 października 1850 roku).

W rodowodzie i w książeczce legitymacyjnej, jako dokumentach urzędowych, są skrobanki zabronione.

Rok szk. 1906/7 **RODOWÓD** 149 Półrocze letnie

Nazwisko i imię ucznia	Jest uczniem zwyczajnym czy nadzwyczajnym	Oznaczenie Wydziału
Chojecki Stanisław	zwyczajny	filozoficzny

Miejsce urodzenia	Wiek	Religia	Narodowość	Obywatelstwo	Mieszkanie w Krakowie
Żółkiew (Galicya)	28 lat	rz. kat.	Polak	austr.	ul.: Niecała L. domu: nr. 6

Imię, zatrudnienie i miejsce zamieszkania ojca lub opiekuna: Ignacy, emeryt Bolechów

Oświadczenie się do służby wojskowej: uwolniony

Zakład naukowy, w którym uczeń strawił ostatnie półrocze: uniwersytet Jagielloński

Pobiera stypendyum z fundacyi: ..... rocznie k. ..... h. ..... udzielone przez ..... dekretem z dnia ..... L. .....

dla kwestury: wpisano w kwesturze pod Nr.: 362 w dniu: 5/4. 907.

Na jakiej zasadzie uczeń żąda imatrykulacyi (inskrypcyi wpisu): indeks

Bibliot. K. 1

Zwrócono:			Pobrano:		
imatrykulacyjnej (wpisowego)	K.	art.	imatrykulacyjnej (wpisowego)	K.	art. .....
laboratoryjnej	K.	art.	laboratoryjnej	K.	art. .....
czesnego:	K. ..... h.	art.	czesnego:	K. ..... h.	art. .....
„	K. ..... h.	art.	„	K. ..... h.	art. .....
„	K. ..... h.	art.	„	K. ..... h.	art. .....
„	K. ..... h.	art.	„	K. ..... h.	art. .....

dla kwestury — tytułem taksy

Wykaz odczytów, na które uczeń uczęszczać zamierza.

Przedmiot wykładu:	Ilość godzin tygodniowo	Nazwisko wykładającego	Podpis ucznia
Seminaryum historyczne	2	Prof. Dr. Czermak	Jan Chojecki
Ćwiczenia geograficzne	2	Prof. Dr. Czerny	

150

Przedmiot wykładu	Ilość godzin tygodniowo	Nazwisko wykładającego	Podpis ucznia

Poświadczam niniejszem, iż JP. ..... złożył prośbę o uwolnienie od opłaty czesnego na półrocze ..... r. szk. 190 ..... opartą na zasadach wyszczególnionych w 2 ustępie 1 § 15-go Ustawy o czesnem, i może być przeto wpisany prowizorycznie w poczet Uczniów Wydziału.

Kraków, dnia ..... 190 ....

Dziekan

Według dotyczących przepisów mają uczniowie wpisywać przedmioty naukowe do rodowodu i książeczek legitymacyjnych zupełnie tak, jak takowe w spisie wyrażone zostały.

Nie wolno jest wpisywać do jednej rubryki rodowodu lub książeczki nazwisk dwóch nauk; ale **każdy przedmiot powinien być wpisanym w osobnej przegródce.** Gdyby jedna stronica książeczki nie starczyła do zapisania wszystkich przedmiotów, których Uczeń w jednem półroczu słuchać zamierza, wtedy ma użyć dwóch stronic.

Przy wyliczaniu odczytów w rodowodzie ma być umieszczony własnoręczny podpis Ucznia w ostatniej rubryce obok nazwiska każdego Nauczyciela (§ 8. Ustawy naukowej z d. 1 października 1850 roku).

W rodowodzie i w książeczce legitymacyjnej, jako dokumentach urzędowych, są skrobanki zabronione.

Rok szk. 1906/7

RODOWÓD 191

Półrocze letnie

Nazwisko i imię ucznia	Jest uczniem zwyczajnym czy nadzwyczajnym	Oznaczenie Wydziału
Chojecki Artur	zwyczajny	filozoficzny

Miejsce urodzenia	Wiek	Religia	Narodowość	Obywatelstwo	Mieszkanie w Krakowie
Żytomierz	26	rzym.-kat.	Polak	rosyjskie	ul.: Karmelicka L. domu: 40

Imię, zatrudnienie i miejsce zamieszkania ojca lub opiekuna

Oświadczenie się do służby wojskowej

Zakład naukowy, w którym uczeń strawił ostatnie półrocze: uniwersytet tutejszy

Pobiera stypendyum z fundacyi: ..... rocznie k. ..... h. ..... udzielone przez ..... dekretem z dnia ..... L.

dla kwestury: wpisano w kwesturze pod Nr.: 1347 w dniu: 12/4. 907. Bibliot. K. 2

Na jakiej zasadzie uczeń żąda imatrykulacyi (inskrypcyi wpisu): indeks

Zwrócono:		Pobrano:	
dla kwestury tytułem taksy	imatrykulacyjnej (wpisowego) K. ..... art.	dla kwestury tytułem taksy	imatrykulacyjnej (wpisowego) K. ..... art. .....
	laboratoryjnej . . . . . K. ..... art.		laboratoryjnej . . . . . K. ..... art. .....
	czesnego: K. ..... h. ..... art.		czesnego: K. ..... h. ..... art. .....
	„ K. ..... h. ..... art.		„ K. ..... h. ..... art. .....
	„ K. ..... h. ..... art.		„ K. ..... h. ..... art. .....
	„ K. ..... h. ..... art.		„ K. ..... h. ..... art. .....

Uwolniony w całości

Wykaz odczytów, na które uczeń uczęszczać zamierza.

Przedmiot wykładu:	Ilość godzin tygodniowo	Nazwisko wykładającego	Podpis ucznia
Psychofizyka	3	pr. dr. Heinrich	Artur Chojecki
Demonstracje i ćwiczenia z psychofizyki	2	pr. dr. Heinrich	
Zarys metafizyki	4	pr. dr. Straszewski	
Zarys historyczno-porównawczej gramatyki języka litewskiego	5	pr. dr. Rozwadowski	
Składnia języka polskiego	4	pr. dr. Łoś	
Wstęp do filologji słowiańskiej	1	pr. dr. Łoś	
Seminarjum słowiańskie	2	pr. dr. Łoś	
Akcent w językach słowiańskich	2	doc. dr. Nitsch	
Słowiańszczyzna w XIX w.	2	pr. dr. Zdziechowski	
Szkoły średnie w Europie i Ameryce	3	doc. dr. Kulczyński	Artur Chojecki
Konwersatorjum pedagogiczne	2	doc. dr. Kulczyński	
Piotr Skarga na tle sporów religijnych w. XVI	1	doc. dr. Gralowski	Al. Chojecki

Przedmiot wykładu	Ilość godzin tygodniowo	Nazwisko wykładającego	Podpis ucznia

Poświadczam niniejszem, iż JP. ..... złożył pros

o uwolnienie od opłaty czesnego na półrocze ..... r. szk. 190 ..... opartą na zasadach w

szczególnionych w 2 ustępie 1 § 15-go Ustawy o czesnem, i może być przeto wpisany prowizorycz

w poczet Uczniów Wydziału.

Kraków, dnia 11/N 190 7

Dziekan

M. P. Rud

Według dotyczących przepisów mają uczniowie wpisywać przedmioty naukowe do rodowodu i książeczek legity
cyjnych zupełnie tak, jak takowe w spisie wyrażone zostały.

Nie wolno jest wpisywać do jednej rubryki rodowodu lub książeczki nazwisk dwóch nauk; ale **każdy przedmiot p
winien być wpisanym w osobnej przegródce.** Gdyby jedna stronica książeczki nie starczyła do zapisania wszystkich przedmiot
których Uczeń w jednem półroczu słuchać zamierza, wtedy ma użyć dwóch stronic.

Przy wyliczaniu odczytów w rodowodzie ma być umieszczony własnoręczny podpis Ucznia w ostatniej rubryce ob
nazwiska każdego Nauczyciela (§ 8. Ustawy naukowej z d. 1 października 1850 roku).

W rodowodzie i w książeczce legitymacyjnej, jako dokumentach urzędowych, są skrobanki zabronione.

Rok szk. 190 6/7

RODOWÓD

Półrocze letnie

Nazwisko i imię ucznia	Jest uczniem zwyczajnym czy nadzwyczajnym	Oznaczenie Wydziału
Chwiesiński Wacław	Rzymsko-kat.	Filozoficzny

Miejsce urodzenia	Wiek	Religia	Narodowość	Obywatelstwo	Mieszkanie w Krakowie
Jaworzno	28	Rzym-kat.	Polska	austr.	ul.: Starowiślna L. domu: 10

Imię, zatrudnienie i miejsce zamieszkania ojca lub opiekuna: matka Karolina emerytka m. Jaworzno

Oświadczenie się do służby wojskowej: wolny

Zakład naukowy, w którym uczeń strawił ostatnie półrocze: Uniw. Jag.

Pobiera stypendyum z fundacyi: ..... rocznie k. ..... h. ..... udzielone przez ..... dekretem z dnia ..... L. ..... dla kwestury

wpisano w kwesturze pod Nr.: 570 w dniu: 9/4. 907.

Na jakiej zasadzie uczeń żąda imatrykulacyi (inskrypcyi wpisu) Bibliot. K. 1

dla kwestury tytułem taksy — Zwrócono:				dla kwestury tytułem taksy — Pobrano:			
imatrykulacyjnej (wpisowego)	K.		art.	imatrykulacyjnej (wpisowego)	K.		art.
laboratoryjnej	K.		art.	laboratoryjnej	K.		
czesnego:	K.	h.	art.	czesnego:	K. 21	h. —	art. 576
„	K.	h.	art.	„	K.	h.	art.
„	K.	h.	art.	„	K.	h.	art.
„	K.	h.	art.	„	K.	h.	art.

Wykaz odczytów, na które uczeń uczęszczać zamierza.

Przedmiot wykładu:	Ilość godzin tygodniowo	Nazwisko wykładającego	Podpis ucznia
Cycero jego życie i pisma	5		
Prosemin. nad Terencyuszem	(2)	Pr. Dr. Sinko	
Historya literatury klasycznej	3		
Prosemin. greckie	(2)	Pr. Dr. Strzelecki	
Kurs wyższy ter. Verrin. (prob.)	(1)		
Bohdan Zaleski	2	Pr. Dr. Kleiner	
~~Ćwiczenia stylistyczne~~	~~1~~		
~~" wyb. ustępów Kubicza~~	~~1~~		
Seminaryum literackie	(1)	Pr.	
Seminaryum literackie	(1)	Pr. Dr. Tarnowski	
" filozoficzne	(2)	Dr.	
" pedagogiczne	(2)	Pr. Straszewski	
~~Konwersatoryum pedagog.~~	~~2~~	doc. Dr. Kulczycki	

Wł. Chwiesiński Oktawianowicz

157

Przedmiot wykładu	Ilość godzin tygodniowo	Nazwisko wykładającego	Podpis ucznia

Poświadczam niniejszem, iż JP. Cholewińsk. Władysław złożył prośbę o uwolnienie od opłaty czesnego na półrocze letnie r. szk. 1906/7 opartą na zasadach wyszczególnionych w 2 ustępie 1 § 15-go Ustawy o czesnem, i może być przeto wpisany prowizorycznie w poczet Uczniów Wydziału.

Kraków, dnia 9. kwietnia 1907

Dziekan

M. V. Rudz

Według dotyczących przepisów mają uczniowie wpisywać przedmioty naukowe do rodowodu i książeczek legitymacyjnych zupełnie tak, jak takowe w spisie wyrażone zostały.

Nie wolno jest wpisywać do jednej rubryki rodowodu lub książeczki nazwisk dwóch nauk; ale **każdy przedmiot powinien być wpisanym w osobnej przegródce.** Gdyby jedna stronica książeczki nie starczyła do zapisania wszystkich przedmiotów, których Uczeń w jednem półroczu słuchać zamierza, wtedy ma użyć dwóch stronic.

Przy wyliczaniu odczytów w rodowodzie ma być umieszczony własnoręczny podpis Ucznia w ostatniej rubryce obok nazwiska każdego Nauczyciela (§ 8. Ustawy naukowej z d. 1 października 1850 roku).

W rodowodzie i w książeczce legitymacyjnej, jako dokumentach urzędowych, są skrobanki zabronione.

Rok szk. 1906/7

RODOWÓD

155

Półrocze letnie

Nazwisko i imię ucznia	Jest uczniem zwyczajnym czy nadzwyczajnym	Oznaczenie Wydziału
Chomiński Olgierd	zwyczajny	filozoficzny

Miejsce urodzenia	Wiek	Religia	Narodowość	Obywatelstwo	Mieszkanie w Krakowie
Litwa, powiat Szawle gub. Kowieńska	23 l.	rzym.-kat.	polska	rosyjskie	ul.: Batorego L. domu: 18

Imię, zatrudnienie i miejsce zamieszkania ojca lub opiekuna	Matka mieszka w majątku Błogosławieństwie na Litwie gub. Kowieńska pow. Szawelski. Ojciec nie żyje
Oświadczenie się do służby wojskowej	
Zakład naukowy, w którym uczeń strawił ostatnie półrocze	uniwersytet Jagielloński

Pobiera stypendyum z fundacyi: ..... rocznie k. ..... h. ..... udzielone przez ..... dekretem z dnia ..... L.

dla kwestury: wpisano w kwesturze pod Nr.: 1420 w dniu: 12/4. 907.

Na jakiej zasadzie uczeń żąda imatrykulacyi (inskrypcyi wpisu)

Bibliot. K. 2

Zwrócono:	Pobrano:
imatrykulacyjnej (wpisowego) K. ..... art.	imatrykulacyjnej (wpisowego) K. ..... art. .....
laboratoryjnej . . . . . K. ..... art.	laboratoryjnej . . . . . K. ..... art. .....
czesnego: K. ..... h. ..... art.	czesnego: K. 25 h. 20 art. 1420
„ K. ..... h. ..... art.	„ K. ..... h. ..... art. .....
„ K. ..... h. ..... art.	„ K. ..... h. ..... art. .....
„ K. ..... h. ..... art.	„ K. ..... h. ..... art. .....

dla kwestury tytułem taksy

Wykaz odczytów, na które uczeń uczęszczać zamierza.

Przedmiot wykładu:	Ilość godzin tygodniowo	Nazwisko wykładającego	Podpis ucznia
Składnia języka polskiego	4	Łoś	Olgierd Chomiński
Wstęp do filologji słowiańskiej	1	Łoś	
Seminarjum Słowiańskie	(1)	Łoś	
Akcent w językach słowiańskich	2	Nitsch	
Rzut oka na literaturę XIX w.	3	Tarnowski	
~~Starsi i młodsi romantycy~~	~~1~~	~~Windakiewicz~~	
F. Nitzsche a myśl i kultura współczesna	2	Straszewski	

156

Przedmiot wykładu	Ilość godzin tygodniowo	Nazwisko wykładającego	Podpis ucznia

Poświadczam niniejszem, iż JP. ..... złożył prośbę o uwolnienie od opłaty czesnego na półrocze ..... r. szk. 190 ..... opartą na zasadach wyszczególnionych w 2 ustępie 1 § 15-go Ustawy o czesnem, i może być przeto wpisany prowizorycznie w poczet Uczniów Wydziału.

Kraków, dnia ..... 190 .....

Dziekan

Według dotyczących przepisów mają uczniowie wpisywać przedmioty naukowe do rodowodu i książeczek legitymacyjnych zupełnie tak, jak takowe w spisie wyrażone zostały.

Nie wolno jest wpisywać do jednej rubryki rodowodu lub książeczki nazwisk dwóch nauk; ale **każdy przedmiot powinien być wpisanym w osobnej przegródce.** Gdyby jedna stronica książeczki nie starczyła do zapisania wszystkich przedmiotów, których Uczeń w jednem półroczu słuchać zamierza, wtedy ma użyć dwóch stronic.

Przy wyliczaniu odczytów w rodowodzie ma być umieszczony własnoręczny podpis Ucznia w ostatniej rubryce obok nazwiska każdego Nauczyciela (§ 8. Ustawy naukowej z d. 1 października 1850 roku).

W rodowodzie i w książeczce legitymacyjnej, jako dokumentach urzędowych, są skrobanki zabronione.

157

Rok szk. 1906/7.

RODOWÓD

Półrocze II.

Nazwisko i imię ucznia	Jest uczniem zwyczajnym czy nadzwyczajnym	Oznaczenie Wydziału
Chrupek Wiktor	zwyczajny	filozoficzny

Miejsce urodzenia	Wiek	Religia	Narodowość	Obywatelstwo	Mieszkanie ~~w Krakowie~~
Stryj.	21 lat.	rz. kat.	polska	austryackie	ul.: Dębniki L. domu: ul. Ogrodowa l. 118.

Imię, zatrudnienie i miejsce zamieszkania ojca lub opiekuna	Wiktor, c.k. Kapitan rachunkowy, Dębniki 118.
Oświadczenie się do służby wojskowej	1 marca 1907.
Zakład naukowy, w którym uczeń strawił ostatnie półrocze	Uniwersytet Jagielloński

Pobiera stypendyum z fundacyi: .....
rocznie k. ..... h. ..... udzielone przez .....
dekretem z dnia ..... L. .....

dla kwestury: wpisano w kwesturze pod Nr.: 241 w dniu: 4/4. 907.

Na jakiej zasadzie uczeń żąda imatrykulacyi (inskrypcyi wpisu)

Bibliot. K. 1

Zwrócono:		Pobrano:	
imatrykulacyjnej (wpisowego) K. ..... art.		imatrykulacyjnej (wpisowego) K. ..... art.	
laboratoryjnej . . . . . K. ..... art.		laboratoryjnej . . . . . K. ..... art.	
czesnego: K. ..... h. ..... art.		czesnego: K. ..... h. ..... art.	
„ K. ..... h. ..... art.		„ K. ..... h. ..... art.	
„ K. ..... h. ..... art.		„ K. ..... h. ..... art.	
„ K. ..... h. ..... art.		„ K. ..... h. ..... art.	

dla kwestury — tytułem taksy

Uwolniony w całości

Wykaz odczytów, na które uczeń uczęszczać zamierza.

Przedmiot wykładu:	Ilość godzin tygodniowo	Nazwisko wykładającego	Podpis ucznia
Historya nowszej filozofii od Kanta	4	Dr. Pawlicki	Wiktor Chrupek
Poeci polscy XVIII w.	2.	Prof. Dr. Windakiewicz	
Starsi i młodsi romantycy	1	"	
Rzutka na literatury XIX w.	3	Prof. Dr. Tarnowski	
Pisarze polityczni	2	"	
Seminaryum literackie	1	"	
Wstęp do fil. słow.	1	Prof. Dr. Łoś	
Składnia jęz. pol.	4.	"	
Seminaryum słowiańskie	2.	"	
Geschichte der deutschen lit. im Sturm u. Drang	3.	Prof. Dr. Creizenach	
Über Walther von der Vogelweide	2.	"	
Im german. Semin.	3.	"	
Bohdan Zaleski	2.	Prof. Dr. Tretiak	
Seminaryum liter.	1.	"	
Słowackiego lata ostatnie	1	Doc. Dr. Grabowski	

Przedmiot wykładu.	Ilość godzin tygodniowo	Nazwisko wykładającego	Podpis ucznia

Poświadczam niniejszem, iż JP. Chrzanowski Wiktor złożył prośbę o uwolnienie od opłaty czesnego na półrocze II. r. szk. 1906/7. opartą na zasadach wyszczególnionych w 2 ustępie 1 § 15-go Ustawy o czesnem, i może być przeto wpisany prowizorycznie w poczet Uczniów Wydziału.

Kraków, dnia 4. IV. 1907.

Dziekan

Zoll

Według dotyczących przepisów mają uczniowie wpisywać przedmioty naukowe do rodowodu i książeczek legitymacyjnych zupełnie tak, jak takowe w spisie wyrażone zostały.

Nie wolno jest wpisywać do jednej rubryki rodowodu lub książeczki nazwisk dwóch nauk; ale **każdy przedmiot powinien być wpisanym w osobnej przegródce.** Gdyby jedna stronica książeczki nie starczyła do zapisania wszystkich przedmiotów, których Uczeń w jednem półroczu słuchać zamierza, wtedy ma użyć dwóch stronic.

Przy wyliczaniu odczytów w rodowodzie ma być umieszczony własnoręczny podpis Ucznia w ostatniej rubryce obok nazwiska każdego Nauczyciela (§ 8. Ustawy naukowej z d. 1 października 1850 roku).

W rodowodzie i w książeczce legitymacyjnej, jako dokumentach urzędowych, są skrobanki zabronione.

Rok szk. 1907

RODOWÓD

Półrocze letnie

Nazwisko i imię ucznia	Jest uczniem zwyczajnym czy nadzwyczajnym	Oznaczenie Wydziału
Wład. Chrzanowski	zwyczajnym	polonistyczny

Miejsce urodzenia	Wiek	Religia	Narodowość	Obywatelstwo	Mieszkanie w Krakowie
Warszawa	24	r. k.	polsk.	austr.	ul.: Lesna L. domu: 38

Imię, zatrudnienie i miejsce zamieszkania ojca lub opiekuna: Bolesław – weterynarz w Krakowie

Oświadczenie się do służby wojskowej: Wolny

Zakład naukowy, w którym uczeń strawił ostatnie półrocze: Uniw. Jagiellońskiego

Pobiera stypendyum z fundacyi:
rocznie k. ... h. ... udzielone przez ...
dekretem z dnia ... L.

dla kwestury: wpisano w kwesturze pod Nr. 1212. 907. w dniu: Bibliot. K. 2

Na jakiej zasadzie uczeń żąda imatrykulacyi (inskrypcyi wpisu)

dla kwestury tytułem taksy	Zwrócono:	dla kwestury tytułem taksy	Pobrano:
	imatrykulacyjnej (wpisowego) K. ... art. ...		imatrykulacyjnej (wpisowego) K. ... art. ...
	laboratoryjnej . . . . . K. ... art. ...		laboratoryjnej . . . . . K. ... art. ...
	czesnego: K. ... h. ... art. ...		czesnego: K. 10 h. 50 art. 1259
	„ K. ... h. ... art. ...		„ K. ... h. ... art. ... Uwolniony w połowie
	„ K. ... h. ... art. ...		„ K. ... h. ... art. ...
	„ K. ... h. ... art. ...		„ K. ... h. ... art. ...

Wykaz odczytów, na które uczeń uczęszczać zamierza.

Przedmiot wykładu:	Ilość godzin tygodniowo	Nazwisko wykładającego	Podpis ucznia
Fryderyk Nitzsche	2	Dr. Strzeleski	
Historya nowszej filozofii	4	Dr. Pawlicki	
~~Hygiena psychica~~	~~3~~	~~Dr. Heinrich~~	
~~Najnowsze prądy reformatorskie dzieci~~ ~~dzieci Kanonika i wychowanka~~	~~2~~	~~Dr. Rathowski~~	
Zarys dziejów Polski	3		
Dzieje obrazu rewolucyjnego	2	Dr. Chemak	
Seminaryum ~~filo~~ historyczne	2		
Historya Polski	2	Dr. Krzyżanowski	
O indyjskiej Iliadzie (Mahabh.	1	Dr. Machiński	

Wład. Chrzanowski

160

Przedmiot wykładu	Ilość godzin tygodniowo	Nazwisko wykładającego	Podpis ucznia

Poświadczam niniejszem, iż JP. ..... złożył prośbę o uwolnienie od opłaty czesnego na półrocze ..... r. szk. 190 ..... opartą na zasadach wyszczególnionych w 2 ustępie 1 § 15-go Ustawy o czesnem, i może być przeto wpisany prowizorycznie w poczet Uczniów Wydziału.

Kraków, dnia 12/IV 1907

Dziekan

M. P. Rud

Według dotyczących przepisów mają uczniowie wpisywać przedmioty naukowe do rodowodu i książeczek legitymacyjnych zupełnie tak, jak takowe w spisie wyrażone zostały.

Nie wolno jest wpisywać do jednej rubryki rodowodu lub książeczki nazwisk dwóch nauk; ale **każdy przedmiot powinien być wpisanym w osobnej przegródce.** Gdyby jedna stronica książeczki nie starczyła do zapisania wszystkich przedmiotów, których Uczeń w jednem półroczu słuchać zamierza, wtedy ma użyć dwóch stronic.

Przy wyliczaniu odczytów w rodowodzie ma być umieszczony własnoręczny podpis Ucznia w ostatniej rubryce obok nazwiska każdego Nauczyciela (§ 8. Ustawy naukowej z d. 1 października 1850 roku).

W rodowodzie i w książeczce legitymacyjnej, jako dokumentach urzędowych, są skrobanki zabronione.

Rok szk. 190

RODOWÓD

Półrocze 161

Nazwisko i imię ucznia	Jest uczniem zwyczajnym czy nadzwyczajnym	Oznaczenie Wydziału
Dr Leon Chwistek	zwycz.	filoz.

Miejsce urodzenia	Wiek	Religia	Narodowość	Obywatelstwo	Mieszkanie w Krakowie
Kraków	1884	Rz. kat.	Polak	austr.	ul.: Czysta L. domu: 14

Imię, zatrudnienie i miejsce zamieszkania ojca lub opiekuna: Dr Chwistek Bronisł. lekarz zakop.

Oświadczenie się do służby wojskowej: uwolniony

Zakład naukowy, w którym uczeń strawił ostatnie półrocze: Uniw. Jagiell.

Pobiera stypendyum z fundacyi: ..... rocznie k. ..... h. ..... udzielone przez ..... dekretem z dnia ..... L. .....

dla kwestury: wpisano w kwesturze 2522 pod Nr.: 15/5 907. w dniu: Bibliot. K. 1

Na jakiej zasadzie uczeń żąda imatrykulacyi (inskrypcyi wpisu)

Zwrócono: (dla kwestury, tytułem taksy)	Pobrano: (dla kwestury, tytułem taksy)
imatrykulacyjnej (wpisowego) K. ..... art.	imatrykulacyjnej (wpisowego) K. ..... art. .....
laboratoryjnej ..... K. ..... art.	laboratoryjnej ..... K. 3 art. 2522
czesnego: K. ..... h. ..... art.	czesnego: K. ..... h. ..... art. .....
„ K. ..... h. ..... art.	„ K. ..... h. ..... art. .....
„ K. ..... h. ..... art.	„ K. ..... h. ..... art. .....
„ K. ..... h. ..... art.	„ K. ..... h. ..... art. .....

Uwolniony w całości

Uwolniony w całości

Wykaz odczytów, na które uczeń uczęszczać zamierza.

Przedmiot wykładu:	Ilość godzin tygodniowo	Nazwisko wykładającego	Podpis ucznia
Ćwiczenia w pracowni chem.	9	Prof. Olszewski	Dr Leon Chwistek
Teorya funkcyj analit.	3	Prof. Zaremba	
Ćwiczenia w semin. mat.	2		
Psychofizyka	3	Prof. Heinrich	
Historya nowszej filozofii	4	X. Prof. Pawlicki	

162

Przedmiot wykładu	Ilość godzin tygodniowo	Nazwisko wykładającego	Podpis ucznia

Poświadczam niniejszem, iż JP. ..... złożył prośbę o uwolnienie od opłaty czesnego na półrocze ..... r. szk. 190 ..... opartą na zasadach wyszczególnionych w 2 ustępie 1 § 15-go Ustawy o czesnem, i może być przeto wpisany prowizorycznie w poczet Uczniów Wydziału.

Kraków, dnia ..... 190 .....

Dziekan

Imieniem Senatu Akademickiego zezwalam na wpis spóźniony.
Kraków d. 15. V. 907.

Mazurek

Według dotyczących przepisów mają uczniowie wpisywać przedmioty naukowe do rodowodu i książeczek legitymacyjnych zupełnie tak, jak takowe w spisie wyrażone zostały.

Nie wolno jest wpisywać do jednej rubryki rodowodu lub książeczki nazwisk dwóch nauk; ale **każdy przedmiot powinien być wpisanym w osobnej przegródce.** Gdyby jedna stronica książeczki nie starczyła do zapisania wszystkich przedmiotów, których Uczeń w jednem półroczu słuchać zamierza, wtedy ma użyć dwóch stronic.

Przy wyliczaniu odczytów w rodowodzie ma być umieszczony własnoręczny podpis Ucznia w ostatniej rubryce obok nazwiska każdego Nauczyciela (§ 8. Ustawy naukowej z d. 1 października 1850 roku).

W rodowodzie i w książeczce legitymacyjnej, jako dokumentach urzędowych, są skrobanki zabronione.

80

Rok szk. 1906/7.

RODOWÓD

Półrocze II. (letnie)

163

Nazwisko i imię ucznia	Jest uczniem zwyczajnym czy nadzwyczajnym	Oznaczenie Wydziału
Chyc Franciszek	zwyczajny	filozoficzny

Miejsce urodzenia	Wiek	Religia	Narodowość	Obywatelstwo	Mieszkanie w ~~Krakowie~~ Dębnikach
Zakopane	22.	rz. kat.	polska	austr.	ul.: Pocztowa L. domu: 199.

Imię, zatrudnienie i miejsce zamieszkania ojca lub opiekuna	Jan, rolnik, Zakopane
Oświadczenie się do służby wojskowej	wstąpi w r. 1908.
Zakład naukowy, w którym uczeń strawił ostatnie półrocze	c. k. Uniw. Jagielloński

Pobiera stypendyum z fundacyi: śp. Juliana Bayera
rocznie k. 350 h. — udzielone przez JWP. Kuratora tegoż stypend.
dekretem z dnia 28 stycznia 1907. L.

dla kwestury: wpisano w kwesturze pod Nr.: 544 w dniu: 9/4. 907.

Na jakiej zasadzie uczeń żąda imatrykulacyi (inskrypcyi wpisu): Index opatrzony wizą z ostatniego półrocza

Bibliot. K. 1

Zwrócono:		Pobrano:	
dla kwestury tytułem taksy	imatrykulacyjnej (wpisowego) K. ..... art.	dla kwestury tytułem taksy	imatrykulacyjnej (wpisowego) K. ..... art. .....
	laboratoryjnej . . . . . K. ..... art.		laboratoryjnej . . . . . K. ..... art. .....
	czesnego: K. ..... h. ..... art.		czesnego: K. ..... h. ..... art. .....
	„ K. ..... h. ..... art.		„ K. ..... h. ..... art. .....
	„ K. ..... h. ..... art.		„ K. ..... h. ..... art. .....
	„ K. ..... h. ..... art.		„ K. ..... h. ..... art. .....

Uwolniony w całości

Wykaz odczytów, na które uczeń uczęszczać zamierza.

Przedmiot wykładu:	Ilość godzin tygodniowo	Nazwisko wykładającego	Podpis ucznia
Szkoły średnie w Europie i w Ameryce	3.	Doc. Dr. Kulczyński	
Wstęp do analizy	2.	Prof. Dr. Zaremba	
Ćwiczenia w seminaryum małem.	2.	" " "	
Wstęp do fizyki teoretycznej	2.	Prof. Dr. Wiżkowski	
Ćwiczenia w pracowni fizycznej	4.	" " "	
Teorya kinetyczna gazów	2.	Prof. Dr. Natanson	
Promieniowanie	3.	" " "	
Rzutka na literaturę XIX. w.	3.	Prof. Dr. hr. Tarnowski	Chyc Franciszek
Geschichte der deutschen Literatur in der Sturm- und Drangperiode.	3.	Prof. Dr. Creizenach	

164

Przedmiot wykładu	Ilość godzin tygodniowo	Nazwisko wykładającego	Podpis ucznia

Poświadczam niniejszem, iż JP. Chyc Franciszek złożył prośbę o uwolnienie od opłaty czesnego na półrocze letnie r. szk. 190 6/7 opartą na zasadach wyszczególnionych w 2 ustępie 1 § 15-go Ustawy o czesnem, i może być przeto wpisany prowizorycznie w poczet Uczniów Wydziału.

Kraków, dnia 9 kwietnia 1907.

Dziekan

M. P. Rud

Według dotyczących przepisów mają uczniowie wpisywać przedmioty naukowe do rodowodu i książeczek legitymacyjnych zupełnie tak, jak takowe w spisie wyrażone zostały.

Nie wolno jest wpisywać do jednej rubryki rodowodu lub książeczki nazwisk dwóch nauk; ale **każdy przedmiot powinien być wpisanym w osobnej przegródce.** Gdyby jedna stronica książeczki nie starczyła do zapisania wszystkich przedmiotów, których Uczeń w jednem półroczu słuchać zamierza, wtedy ma użyć dwóch stronic.

Przy wyliczaniu odczytów w rodowodzie ma być umieszczony własnoręczny podpis Ucznia w ostatniej rubryce obok nazwiska każdego Nauczyciela (§ 8. Ustawy naukowej z d. 1 października 1850 roku).

W rodowodzie i w książeczce legitymacyjnej, jako dokumentach urzędowych, są skrobanki zabronione.

Rok szk. 1906/7

RODOWÓD

Półrocze letnie

165

Nazwisko i imię ucznia	Jest uczniem zwyczajnym czy nadzwyczajnym	Oznaczenie Wydziału
Stanisław Ciastoń	zwyczajnym	filozoficz.

Miejsce urodzenia	Wiek	Religia	Narodowość	Obywatelstwo	Mieszkanie w Krakowie
Witowice dolne	24	rz. kat.	Polak	austryack.	ul.: Plac Matejki L. domu: l. 5

Imię, zatrudnienie i miejsce zamieszkania ojca lub opiekuna	Jan, oficyalista pryw. Nagy-Szarosz Węgry
Oświadczenie się do służby wojskowej	Odbył służbę jednorocz. w r. 1905.
Zakład naukowy, w którym uczeń strawił ostatnie półrocze	

Pobiera stypendyum z fundacyi: .....
rocznie k. ..... h. ..... udzielone przez .....
dekretem z dnia ..... L. .....

dla kwestury: wpisano w kwesturze pod Nr.: 510 w dniu: 9/4. 907.

Bibliot. K. 1

Na jakiej zasadzie uczeń żąda imatrykulacyi (inskrypcyi wpisu)

Zwrócono:		Pobrano:	
imatrykulacyjnej (wpisowego) K. ..... art.		imatrykulacyjnej (wpisowego) K. ..... art.	
laboratoryjnej . . . . . K. ..... art.		laboratoryjnej . . . . . K. ..... art.	
czesnego: K. ..... h. ..... art.		czesnego: K. 25 h. 20 art. 510	
„ K. ..... h. ..... art.		„ K. ..... h. ..... art.	
„ K. ..... h. ..... art.		„ K. ..... h. ..... art.	
„ K. ..... h. ..... art.		„ K. ..... h. ..... art.	

dla kwestury — tytułem taksy

Wykaz odczytów, na które uczeń uczęszczać zamierza.

Przedmiot wykładu:	Ilość godzin tygodniowo	Nazwisko wykładającego	Podpis ucznia
Czasy wojen religijnych	5	Pr. Dr. Zakrzewski	Stanisław Ciastoń
Zarys dziejów Polski wieki średnie część II.	3	Prof. Dr Czermak	
Dzieje okresu rewolucyjnego na ziemiach Polskich 1846-48	2	Tenże	
Ogólna geografia fizyczna	2	Pr. Dr. Schwarzenberg-Czerny	
Ćwiczenia geograficzne	(2)		

166

Przedmiot wykładu	Ilość godzin tygodniowo	Nazwisko wykładającego	Podpis ucznia

Poświadczam niniejszem, iż JP. ..... złożył prośbę o uwolnienie od opłaty czesnego na półrocze ..... r. szk. 190 ..... opartą na zasadach wyszczególnionych w 2 ustępie 1 § 15-go Ustawy o czesnem, i może być przeto wpisany prowizorycznie w poczet Uczniów Wydziału.

Kraków, dnia ..... 190 ....

Dziekan

M. P. Rudz

Według dotyczących przepisów mają uczniowie wpisywać przedmioty naukowe do rodowodu i książeczek legitymacyjnych zupełnie tak, jak takowe w spisie wyrażone zostały.

Nie wolno jest wpisywać do jednej rubryki rodowodu lub książeczki nazwisk dwóch nauk; ale **każdy przedmiot powinien być wpisanym w osobnej przegródce.** Gdyby jedna stronica książeczki nie starczyła do zapisania wszystkich przedmiotów, których Uczeń w jednem półroczu słuchać zamierza, wtedy ma użyć dwóch stronic.

Przy wyliczaniu odczytów w rodowodzie ma być umieszczony własnoręczny podpis Ucznia w ostatniej rubryce obok nazwiska każdego Nauczyciela (§ 8. Ustawy naukowej z d. 1 października 1850 roku).

W rodowodzie i w książeczce legitymacyjnej, jako dokumentach urzędowych, są skrobanki zabronione.

167

Rok szk. 190 6/7

RODOWÓD.

Półrocze: letnie

Nazwisko i imię ucznia	Jest uczniem zwyczajnym czy nadzwyczajnym	Oznaczenie Wydziału
Józef Cięciel	zwyczajny	filozof.

Miejsce urodzenia	Wiek	Religia	Narodowość	Poddaństwo	Mieszkanie w Krakowie
Sowliny	25 lat	rzym.-kat.	polska	austryacka	ul: Jabłonowskich L. domu: 8-10

Imię, zatrudnienie i miejsce zamieszkania ojca lub opiekuna: Franciszek Cięciel, polnik w Limanowej

Oświadczenie się do służby wojskowej: odbył jednoroczną służbę wojsk.

Zakład naukowy, w którym uczeń strawił ostatnie półrocze: Uniwersytet Jagiell.

Pobiera stypendyum z fundacyi: .....

rocznie k. ..... h. ..... udzielone przez .....

dekretem z dnia ..... L. .....

dla kwestury: wpisano w kwesturze pod Nr.: 215 w dniu: 4/4. 907.

Na jakiej zasadzie uczeń żąda imatrykulacyi (inskrypcyi wpisu)

Bibliot. K. 1

dla kwestury tytułem taksy	Zwrócono:	dla kwestury tytułem taksy	Pobrano:
	imatrykulacyjnej (wpisowego) K. ..... art.		imatrykulacyjnej (wpisowego) K. ..... art. .....
	laboratoryjnej ..... K. ..... art.		laboratoryjnej ..... K. ..... art. .....
	czesnego: K. ..... h. ..... art.		czesnego: K. ..... h. ..... art. .....
	„ K. ..... h. ..... art.		„ K. ..... h. ..... art. .....
	„ K. ..... h. ..... art.		„ K. ..... h. ..... art. .....
	„ K. ..... h. ..... art.		„ K. ..... h. ..... art. .....

Uwolniony w całości

Wykaz odczytów, na które uczeń uczęszczać zamierza.

Przedmiot wykładu:	Ilość godzin tygodniowo	Nazwisko wykładającego	Podpis ucznia
Geschichte der deutschen Lit. in Sturm-Drangp.	3	Prof. Dr. Creizenach	Józef Cięciel
Ueber Walther von der Vogelweide	2		
Im germanistischen Seminar			
1) Uebungen für Anfänger	1		
2) Erklärung von Klopstocks Oden	1		
3) Grammatische Uebungen	1		
Składnia jęz. polskiego	4	Prof. Dr. Łoś	
Wstęp do filologii słowiańskiej	1		
Cycero jego życie i pisma	5	Prof. Dr. Morawski	
Prosem. łac. Ćwicz. gramat. i styl.	2		
Szkoły średnie w Europie i Ameryce	3	Doc. Dr. Kulczyński	
Konwersatoryum pedagogiczne	2		
Historya nowszej filozofii od Kanta do nowszych czasów	4	Prof. Ks. Dr. Pawlicki	
Historya socyalizmu niemieckiego	1		
Wybrane kwestye z dziedziny metryki greckiej i łacińskiej	2	Prof. Dr. Sternbach	
Proseminaryum greckie	2		

168

Przedmiot wykładu:	Ilość godzin tygodniowo	Nazwisko wykładającego	Podpis ucznia
Dzieje okresu rewolucyjnego od 1846–1848 na ziemiach polskich	2.	Prof. Dr Czermak	
Paleografia łacińska z ćwiczeniami	3.	Prof. Dr. Krzyżanowski	
Historya polska w XVIII. w.	2		
Pisarze polityczni	2.	Obsz. Prof. Dr Kot. Tarnowski	

Poświadczam niniejszem, iż JP. Tony Rudolf złożył prośbę o uwolnienie od opłaty czesnego na półrocze letnie r. szk. 190 6/7 opartą na zasadach wyszczególnionych w 2 ustępie 1 § 15-go Ustawy o czesnem, i może być przeto wpisany prowizorycznie w poczet Uczniów Wydziału.

Kraków, dnia 4. IV. 1907

Dziekan

Według dotyczących przepisów mają uczniowie wpisywać przedmioty naukowe do rodowodu i książeczek legitymacyjnych zupełnie tak, jak takowe w spisie wyrażone zostały.

Nie wolno jest wpisywać do jednej rubryki rodowodu lub książeczki nazwisk dwóch nauk; ale **każdy przedmiot powinien być wpisanym w osobnej przegródce.** Gdyby jedna stronica książeczki nie starczyła do zapisania wszystkich przedmiotów, których Uczeń w jednem półroczu słuchać zamierza, wtedy ma użyć dwóch stronic.

Przy wyliczaniu odczytów w rodowodzie ma być umieszczony własnoręczny podpis Ucznia w ostatniej rubryce obok nazwiska każdego Nauczyciela (§ 8. Ustawy naukowej z d. 1 października 1850 roku).

W rodowodzie i w książeczce legitymacyjnej, jako dokumentach urzędowych, są skrobanki zabronione.

Rok szk. 190

RODOWÓD.

Półrocze: 16p

Nazwisko i imię ucznia			Jest uczniem zwyczajnym czy nadzwyczajnym		Oznaczenie Wydziału
Turlik Rudolf			przyczajny		filozoficzny
Miejsce urodzenia	**Wiek**	**Religia**	**Narodowość**	**Poddaństwo**	**Mieszkanie w Krakowie**
Kraków	23	rzymsko-katolicka	polska	austryackie	ul: św. Anny L. domu: 11

Imię, zatrudnienie i miejsce zamieszkania ~~ojca lub~~ opiekuna: Wojciech Turlik emer. Przemiarów 10

Oświadczenie się do służby wojskowej: ledig

Zakład naukowy, w którym uczeń strawił ostatnie półrocze: Uniwersytet Jagiellońskiego

Pobiera stypendyum z fundacyi: ... rocznie k. ... h. ... udzielone przez ... dekretem z dnia ... L. ...

dla kwestury: wpisano w kwestorze pod Nr.: 738 w dniu: 11/4. 907. Bibliot. K. 1

Na jakiej zasadzie uczeń żąda imatrykulacyi (inskrypcyi wpisu)

dla kwestury tytułem taksy — Zwrócono:		dla kwestury tytułem taksy — Pobrano:	
imatrykulacyjnej (wpisowego)	K. ... art. ...	imatrykulacyjnej (wpisowego)	K. ... art. ...
laboratoryjnej	K. ... art. ...	laboratoryjnej	K. ... art. ...
czesnego:	K. ... h. ... art. ...	czesnego:	K. ... h. ... art. ... Uwolniony w całości
„	K. ... h. ... art. ...	„	K. ... h. ... art. ...
„	K. ... h. ... art. ...	„	K. ... h. ... art. ...
„	K. ... h. ... art. ...	„	K. ... h. ... art. ...

Wykaz odczytów, na które uczeń uczęszczać zamierza.

Przedmiot wykładu:	Ilość godzin tygodniowo	Nazwisko wykładającego	Podpis ucznia
Łacina prozaicy	4		
Trydentyk obstrukcja po pujil i Kultura współczesna	2	Prof. Dr. Krzyżanowski	
Sklady średnia p Europie i Ameryce	3		
Konwersatorium pedagogiczne	2	Docent Radzyński	
Historya nauki greckiej II części	2		
Wczesna religia greckiej	1	Prof. Dr Bieniakowski	
Cycero jego życie i pisma	5		
Proseminarium łacińskie	2	Prof. Dr. Krzyżanowski	
Łacina prozaicy	5		
Seminar. Tacit. Objaśnienia pseudo Tibullem	2	Prof. Dr. Aleksandrowicz	
Historya filologii klasycznej	3		
Wybrane kwestye z dziedziny poetyki greckiej i łacińskiej	2		
Seminar. grecki: Sofokles Antygona	2		
Proseminar. grecki. Ćwiczenia gramat. i stylist.	2		
Konwersatorium Jelenia Xenofonta	1	Prof. Dr.	

170

Przedmiot wykładu:	Ilość godzin tygodniowo	Nazwisko wykładającego	Podpis ucznia

Poświadczam niniejszem, iż JP. ..... złożył prośbę o uwolnienie od opłaty czesnego na półrocze ..... r. szk. 190 ..... opartą na zasadach wyszczególnionych w 2 ustępie 1 § 15-go Ustawy o czesnem, i może być przeto wpisany prowizorycznie w poczet Uczniów Wydziału.

Kraków, dnia 10 kw 1907

Dziekan

M. Rod

Według dotyczących przepisów mają uczniowie wpisywać przedmioty naukowe do rodowodu i książeczek legitymacyjnych zupełnie tak, jak takowe w spisie wyrażone zostały.

Nie wolno jest wpisywać do jednej rubryki rodowodu lub książeczki nazwisk dwóch nauk; ale **każdy przedmiot powinien być wpisanym w osobnej przegródce.** Gdyby jedna stronica książeczki nie starczyła do zapisania wszystkich przedmiotów, których Uczeń w jednem półroczu słuchać zamierza, wtedy ma użyć dwóch stronic.

Przy wyliczaniu odczytów w rodowodzie ma być umieszczony własnoręczny podpis Ucznia w ostatniej rubryce obok nazwiska każdego Nauczyciela (§ 8. Ustawy naukowej z d. 1 października 1850 roku).

W rodowodzie i w książeczce legitymacyjnej, jako dokumentach urzędowych, są skrobanki zabronione.

Rok szk. 1906/7

RODOWÓD

Półrocze letnie

171

Nazwisko i imię ucznia	Jest uczniem zwyczajnym czy nadzwyczajnym	Oznaczenie Wydziału
Cros Edward Henryk Piotr	Zwyczajnym	filozoficzny

Miejsce urodzenia	Wiek	Religia	Narodowość	Obywatelstwo	Mieszkanie w Krakowie
Moskwa (Rosja)	20	rz.-katol.	Polak	francuskie	ul.: Długa L. domu: 34, II piętro

Imię, zatrudnienie i miejsce zamieszkania matki ~~ojca lub opiekuna~~: Zofja, nauczycielka prywatna w Sieradzu

Oświadczenie się do służby wojskowej:

Zakład naukowy, w którym uczeń strawił ostatnie półrocze: uniwersytet w Krakowie

Pobiera stypendyum z fundacyi: ..... rocznie k. ..... h. ..... udzielone przez ..... dekretem z dnia ..... L. .....

dla kwestury: wpisano w kwesturze pod Nr.: 247 w dniu: 4/4/907.

Bibliot. K. 2

Na jakiej zasadzie uczeń żąda imatrykulacyi (inskrypcyi wpisu): wizy za półrocze zimowe 1906/7 r.

Zwrócono:		Pobrano:	
dla kwestury tytułem taksy	imatrykulacyjnej (wpisowego) K. ..... art.	dla kwestury tytułem taksy	imatrykulacyjnej (wpisowego) K. ..... art. .....
	laboratoryjnej . . . . . K. ..... art.		laboratoryjnej . . . . . K. ..... art. .....
	czesnego: K. ..... h. ..... art.		czesnego: K. 29 h. 40 art. 247
	„ K. ..... h. ..... art.		„ K. ..... h. ..... art. .....
	„ K. ..... h. ..... art.		„ K. ..... h. ..... art. .....
	„ K. ..... h. ..... art.		„ K. ..... h. ..... art. .....

Uwolniony w połowie

Wykaz odczytów, na które uczeń uczęszczać zamierza.

Przedmiot wykładu:	Ilość godzin tygodniowo	Nazwisko wykładającego	Podpis ucznia
Chemja nieorganiczna (cz. II)	3	pr. Olszewski	E. Cros
Chemja analityczna	2	pr. Olszewski	E. Cros
Chemja organiczna	5	„ Schramm	
Fizyka doświadczalna	5	„ Witkowski	
Anatomja narządów zmysłowych człowieka	2	„ Bochenek	E. Cros
Wstęp do mineralogji (publicum)	2	„ Morozewicz	
Historja nowszej filozofji od Kanta do nowszych czasów	4	„ Pawlicki	E. Cros
Zarys metafizyki opartej na wynikach krytycznej teorji poznania i wiedzy badawczej	4	„ Straszewski	E. Cros
Historja socjalizmu niemieckiego	1	„ Pawlicki	E. Cros
Fryderyk Nitzsche a myśl i kultura współczesna	2	„ Straszewski	Cros

172

Przedmiot wykładu	Ilość godzin tygodniowo	Nazwisko wykładającego	Podpis ucznia

Poświadczam niniejszem, iż JP. Edward Cros złożył prośbę o uwolnienie od opłaty czesnego na półrocze letnie r. szk. 1906/7 opartą na zasadach wyszczególnionych w 2 ustępie 1 § 15-go Ustawy o czesnem, i może być przeto wpisany prowizorycznie w poczet Uczniów Wydziału.

Kraków, dnia 14 kwietnia 1906/.

Dziekan

Zoll

Według dotyczących przepisów mają uczniowie wpisywać przedmioty naukowe do rodowodu i książeczek legitymacyjnych zupełnie tak, jak takowe w spisie wyrażone zostały.

Nie wolno jest wpisywać do jednej rubryki rodowodu lub książeczki nazwisk dwóch nauk; ale **każdy przedmiot powinien być wpisanym w osobnej przegródce.** Gdyby jedna stronica książeczki nie starczyła do zapisania wszystkich przedmiotów, których Uczeń w jednem półroczu słuchać zamierza, wtedy ma użyć dwóch stronic.

Przy wyliczaniu odczytów w rodowodzie ma być umieszczony własnoręczny podpis Ucznia w ostatniej rubryce obok nazwiska każdego Nauczyciela (§ 8. Ustawy naukowej z d. 1 października 1850 roku).

W rodowodzie i w książeczce legitymacyjnej, jako dokumentach urzędowych, są skrobanki zabronione.

Rok szk. 1906/7.

RODOWÓD

Półrocze 2. 173

Nazwisko i imię ucznia	Jest uczniem zwyczajnym czy nadzwyczajnym	Oznaczenie Wydziału
Józef Szczęsny Lutkowski	zwyczajny	filozoficzny

Miejsce urodzenia	Wiek	Religia	Narodowość	Obywatelstwo	Mieszkanie w Krakowie
Kraków	20 lat.	rzymsko-katolicka	Polak	austryacki	ul.: Pomarańczowego L. domu: 6.

Imię, zatrudnienie i miejsce zamieszkania ojca lub opiekuna: Józef Stefan, krawiec, Kraków, Pomarańczowego 6.

Oświadczenie się do służby wojskowej: 1 rok w armii niepodległej

Zakład naukowy, w którym uczeń strawił ostatnie półrocze: Uniwersytet Jagiellońskiego

Pobiera stypendyum z fundacyi: — rocznie k. — h. — udzielone przez — dekretem z dnia — L. —

dla kwestury: wpisano w kwesturze pod Nr.: 1214. 907. w dniu: Bibliot. K.

Na jakiej zasadzie uczeń żąda imatrykulacyi (inskrypcyi wpisu)

dla kwestury tytułem taksy — Zwrócono:		dla kwestury tytułem taksy — Pobrano:	
imatrykulacyjnej (wpisowego)	K. — art. —	imatrykulacyjnej (wpisowego)	K. — art. — Uwolniony od połowy
laboratoryjnej	K. — art. —	laboratoryjnej .	K. — art. —
czesnego:	K. — h. — art. —	czesnego:	K. 13 65 h. — art. 1660
„	K. — h. — art. —	„	K. — h. — art. —
„	K. — h. — art. —	„	K. — h. — art. —
„	K. — h. — art. —	„	K. — h. — art. —

Wykaz odczytów, na które uczeń uczęszczać zamierza.

Przedmiot wykładu:	Ilość godzin tygodniowo	Nazwisko wykładającego	Podpis ucznia
Wstęp do filologji słowiańskiej	1	Dr. Łuk	Józef Szczęsny Lutkowski
Składnia prozy łacińskiego	4		
Seminarjum słowiańskie	B.	Dr. Łuk	
Pisarze polityczni	2	Dr. Tarnowski	
Seminarjum literackie	P.		
Proseminarjum staroniemieckie	2.	Dr. Tlorowski	
Proseminarjum sprzątania	2.	Dr. Kemkel	
Starzi mistrzi romantyzmu	1.	Dr. Windakiewicz	
Starzi polacy XVIII w.	2.		
~~Dzieje Słowiańszczyzny~~	~~III~~	Dr. Grabowski	
Starożytności hasła ostatnie	1		
Bohdan Zaleski	2	Dr. Łoziński	Józef Szczęsny Lutkowski

Przedmiot wykładu	Ilość godzin tygodniowo	Nazwisko wykładającego	Podpis ucznia

Poświadczam niniejszem, iż JP. Józef Szer. Cukrowski złożył prośbę o uwolnienie od opłaty czesnego na półrocze letnie r. szk. 1906/7. opartą na zasadach wyszczególnionych w 2 ustępie 1 § 15-go Ustawy o czesnem, i może być przeto wpisany prowizorycznie w poczet Uczniów Wydziału.

Kraków, dnia 11 kwietnia 1907.

Dziekan

h. p. [illegible]

Według dotyczących przepisów mają uczniowie wpisywać przedmioty naukowe do rodowodu i książeczek legitymacyjnych zupełnie tak, jak takowe w spisie wyrażone zostały.

Nie wolno jest wpisywać do jednej rubryki rodowodu lub książeczki nazwisk dwóch nauk; ale **każdy przedmiot powinien być wpisanym w osobnej przegródce.** Gdyby jedna stronica książeczki nie starczyła do zapisania wszystkich przedmiotów, których Uczeń w jednem półroczu słuchać zamierza, wtedy ma użyć dwóch stronic.

Przy wyliczaniu odczytów w rodowodzie ma być umieszczony własnoręczny podpis Ucznia w ostatniej rubryce obok nazwiska każdego Nauczyciela (§ 8. Ustawy naukowej z d. 1 października 1850 roku).

W rodowodzie i w książeczce legitymacyjnej, jako dokumentach urzędowych, są skrobanki zabronione.

Rok szk. 1906-7

RODOWÓD.

Półrocze: II

Nazwisko i imię ucznia				Jest uczniem zwyczajnym czy nadzwyczajnym	Oznaczenie Wydziału
Cywiński Stanisław				zwyczajny	filozoficzny
Miejsce urodzenia	**Wiek**	**Religia**	**Narodowość**	**Poddaństwo**	**Mieszkanie w Krakowie**
Mielec	19.	Kat.	Polak	Rossyjskie	ul: Wolska L. domu: 19

Imię, zatrudnienie i miejsce zamieszkania ojca lub opiekuna: Maryan, dzierżawca mod. Mielec

Oświadczenie się do służby wojskowej: zapisany na ochotnika w Rosji

Zakład naukowy, w którym uczeń strawił ostatnie półrocze: U. J.

Pobiera stypendyum z fundacyi:
rocznie k. ..... h. ..... udzielone przez .....
dekretem z dnia ..... L. .....

dla kwestury: wpisano w kwesturze pod Nr.: 17 w dniu: 28/IV. 907.

Na jakiej zasadzie uczeń żąda imatrykulacyi (inskrypcyi wpisu): A. 17 Bibliot. K. 2

dla kwestury tytułem taksy — Zwrócono:				dla kwestury tytułem taksy — Pobrano:			
imatrykulacyjnej (wpisowego)	K.	art.		imatrykulacyjnej (wpisowego)	K.	art.	
laboratoryjnej	K.	art.		laboratoryjnej	K.	art.	
czesnego:	K.	h.	art.	czesnego:	K. 30	h. 90	art. 17
„	K.	h.	art.	„	K.	h.	art.
„	K.	h.	art.	„	K.	h.	art.
„	K.	h.	art.	„	K.	h.	art.

Wykaz odczytów, na które uczeń uczęszczać zamierza.

Przedmiot wykładu:	Ilość godzin tygodniowo	Nazwisko wykładającego	Podpis ucznia
Słowiańszczyzna w XIX w.	2	p. Wiszniewski	Stanisław Cywiński
Rzeczy nad literaturą XIX w.	3	P. Tarnowski	
Pisarze polityczni	2		
Seminaryum Literackie	0		
Stowarzyszenia lata ostatnie	1	P. Dembowski	
Poezya polska XVIII w.	2	P. Wisłocki	
Historya i metoda romanistyki	1		
Składnia polska	4	P. P. Łoś	
Wstęp do filologii słowiańskiej	1		
~~Fonetyka porównawcza~~	~~2~~	~~Sławski~~	
Filmaiscure autorów klasycznych	1	p. Ringer.	
Seminaryum słowiańskie	2	p. Łoś	
Metafizyka	4	Stroumsza	St. Cywiński

176

Przedmiot wykładu:	Ilość godzin tygodniowo	Nazwisko wykładającego	Podpis ucznia

Poświadczam niniejszem, iż JP. ..... złożył prośbę o uwolnienie od opłaty czesnego na półrocze ..... r. szk. 190 ..... opartą na zasadach wyszczególnionych w 2 ustępie 1 § 15-go Ustawy o czesnem, i może być przeto wpisany prowizorycznie w poczet Uczniów Wydziału.

Kraków, dnia 190

Dziekan

Według dotyczących przepisów mają uczniowie wpisywać przedmioty naukowe do rodowodu i książeczek legitymacyjnych zupełnie tak, jak takowe w spisie wyrażone zostały.

Nie wolno jest wpisywać do jednej rubryki rodowodu lub książeczki nazwisk dwóch nauk; ale **każdy przedmiot powinien być wpisanym w osobnej przegródce.** Gdyby jedna stronica książeczki nie starczyła do zapisania wszystkich przedmiotów, których Uczeń w jednem półroczu słuchać zamierza, wtedy ma użyć dwóch stronic.

Przy wyliczaniu odczytów w rodowodzie ma być umieszczony własnoręczny podpis Ucznia w ostatniej rubryce obok nazwiska każdego Nauczyciela (§ 8. Ustawy naukowej z d. 1 października 1850 roku).

W rodowodzie i w książeczce legitymacyjnej, jako dokumentach urzędowych, są skrobanki zabronione.

177

Rok szk. 190 7. # RODOWÓD. Półrocze: II.

Nazwisko i imię ucznia	Jest uczniem zwyczajnym czy nadzwyczajnym	Oznaczenie Wydziału
Czaderski Zbigniew	zwyczajnym	filozoficzny

Miejsce urodzenia	Wiek	Religia	Narodowość	Poddaństwo	Mieszkanie w Krakowie
Gołkowice-Zwierzyniec	20 l.	rzym. kat.	polska	austryackie	ul: Krakowska L. domu: L. 144

Imię, zatrudnienie i miejsce zamieszkania ojca lub opiekuna: Maksymilian stolarz kolejowy Stoby Łącz ul. Zwierzyniec L. 92.

Oświadczenie się do służby wojskowej:

Zakład naukowy, w którym uczeń strawił ostatnie półrocze: C.K. Uniwersytet Jagielloński

Pobiera stypendyum z fundacyi: ..... rocznie k. ..... h. ..... udzielone przez ..... dekretem z dnia ..... L. .....

dla kwestury: wpisano w kwesturze pod Nr.: 514 w dniu: 9/4. 907.

Na jakiej zasadzie uczeń żąda imatrykulacyi (inskrypcyi wpisu): Bibliot. K. 1

dla kwestury tytułem taksy — Zwrócono:		dla kwestury tytułem taksy — Pobrano:	
imatrykulacyjnej (wpisowego)	K. ..... art.	imatrykulacyjnej (wpisowego)	K. ..... art. .....
laboratoryjnej	K. ..... art.	laboratoryjnej	K. ..... art. .....
czesnego:	K. ..... h. ..... art.	czesnego:	K. ..... h. ..... art. ..... Uwolniony w całości
„	K. ..... h. ..... art.	„	K. ..... h. ..... art. .....
„	K. ..... h. ..... art.	„	K. ..... h. ..... art. .....
„	K. ..... h. ..... art.	„	K. ..... h. ..... art. .....

Wykaz odczytów, na które uczeń uczęszczać zamierza.

Przedmiot wykładu:	Ilość godzin tygodniowo	Nazwisko wykładającego	Podpis ucznia
„Zarys metafizyki opartej na ... Kant Krytyce czys. rozum. i przedm."	4.	Prof. Dr. Straszewski	
„Historya powszechnej filozofii od Tha[illegible] do [illegible]"	4.	Prof. ks. Dr. Pawlicki	
„Łacina pospolita"	5.	Prof. Dr. Wisłocki	
„Historya filologii klasycznej"	3.	Prof. Dr. Sternbach.	Czaderski Zb.
„Wybrane kwestye z dziedziny metryki greckiej i łacińskiej"	2.		
„Uzupełniająca lektura tekstowa" (Bibliotheca)	1.		
„Historya rzeźby greckiej."	2.	Prof. Dr. Bienkowski	
Seminaryum filozoficzne	2.	Prof. ks. Dr. Pawlicki	
Seminaryum filozoficzne	2.	Prof. Dr. Straszewski	Czaderski Zb.
Proseminaryum greckie	2.	Prof. Dr. Sternbach	

178

Przedmiot wykładu:	Ilość godzin tygodniowo	Nazwisko wykładającego	Podpis ucznia

Poświadczam niniejszem, iż JP. Czaderski Zbigniew złożył prośbę o uwolnienie od opłaty czesnego na półrocze II. r. szk. 190 7 opartą na zasadach wyszczególnionych w 2 ustępie 1 § 15-go Ustawy o czesnem, i może być przeto wpisany prowizorycznie w poczet Uczniów Wydziału.

Kraków, dnia 190

Dziekan

M. P. Rud

Według dotyczących przepisów mają uczniowie wpisywać przedmioty naukowe do rodowodu i książeczek legitymacyjnych zupełnie tak, jak takowe w spisie wyrażone zostały.

Nie wolno jest wpisywać do jednej rubryki rodowodu lub książeczki nazwisk dwóch nauk; ale **każdy przedmiot powinien być wpisanym w osobnej przegródce.** Gdyby jedna stronica książeczki nie starczyła do zapisania wszystkich przedmiotów, których Uczeń w jednem półroczu słuchać zamierza, wtedy ma użyć dwóch stronic.

Przy wyliczaniu odczytów w rodowodzie ma być umieszczony własnoręczny podpis Ucznia w ostatniej rubryce obok nazwiska każdego Nauczyciela (§ 8. Ustawy naukowej z d. 1 października 1850 roku).

W rodowodzie i w książeczce legitymacyjnej, jako dokumentach urzędowych, są skrobanki zabronione.

Rok szk. 190 7

RODOWÓD

179

Półrocze letnie

Nazwisko i imię ucznia	Jest uczniem zwyczajnym czy nadzwyczajnym	Oznaczenie Wydziału
Czajewski Waleryjan	zwycz.	fil

Miejsce urodzenia	Wiek	Religia	Narodowość	Obywatelstwo	Mieszkanie w Krakowie
Petersburg	21	Rzym. kat.	Polska	Rosyjskie	ul.: Wolska L. domu: 28.10

Imię, zatrudnienie i miejsce zamieszkania ojca lub opiekuna: Barbara, właścicielka masar., Petersburg.

Oświadczenie się do służby wojskowej: zwolniony

Zakład naukowy, w którym uczeń strawił ostatnie półrocze: Uniwers. Jagiellońskie

Pobiera stypendyum z fundacyi: nie

rocznie k. ..... h. ..... udzielone przez .....

dekretem z dnia ..... L. .....

dla kwestury: wpisano w kwesturze pod Nr.: 2580 w dniu: 31/5. 907. Bibliot. K. 2

Na jakiej zasadzie uczeń żąda imatrykulacyi (inskrypcyi wpisu)

Zwrócono:		Pobrano:	
imatrykulacyjnej (wpisowego) K. ..... art.		imatrykulacyjnej (wpisowego) K. ..... art.	
laboratoryjnej ..... K. ..... art.		laboratoryjnej ..... K. ..... art.	
czesnego: K. ..... h. ..... art.		czesnego: K. 21 h. — art. 2580	
„ K. ..... h. ..... art.		„ K. ..... h. ..... art.	
„ K. ..... h. ..... art.		„ K. ..... h. ..... art.	
„ K. ..... h. ..... art.		„ K. ..... h. ..... art.	

dla kwestury / tytułem taksy

Wykaz odczytów, na które uczeń uczęszczać zamierza.

Przedmiot wykładu:	Ilość godzin tygodniowo	Nazwisko wykładającego	Podpis ucznia
Rzut oka na literat. XIX w.	3	Tarnowski	Waleryjan Czajewski
Pisarze polityczni	2	Tarnowski	
Słowiańszczyzna	2	Zdziechowski	
Socyalizm	1	Pawlicki	
Dzieje okresu rewolucyjnego 1846-48	2	Czermak	

186

Przedmiot wykładu	Ilość godzin tygodniowo	Nazwisko wykładającego	Podpis ucznia

Poświadczam niniejszem, iż JP. ..... złożył prośbę o uwolnienie od opłaty czesnego na półrocze ..... r. szk. 190 ..... opartą na zasadach wyszczególnionych w 2 ustępie 1 § 15-go Ustawy o czesnem, i może być przeto wpisany prowizorycznie w poczet Uczniów Wydziału.

Kraków, dnia 10 Maja 1907

Dziekan

Zgadzam się na wpis spóźniony
M. P. Rudy

Imieniem Senatu Akademickiego
zezwalam na wpis spóźniony.
Kraków d. 10. V. 907
Morawski

Według dotyczących przepisów mają uczniowie wpisywać przedmioty naukowe do rodowodu i książeczek legitymacyjnych zupełnie tak, jak takowe w spisie wyrażone zostały.

Nie wolno jest wpisywać do jednej rubryki rodowodu lub książeczki nazwisk dwóch nauk; ale **każdy przedmiot powinien być wpisanym w osobnej przegródce.** Gdyby jedna stronica książeczki nie starczyła do zapisania wszystkich przedmiotów, których Uczeń w jednem półroczu słuchać zamierza, wtedy ma użyć dwóch stronic.

Przy wyliczaniu odczytów w rodowodzie ma być umieszczony własnoręczny podpis Ucznia w ostatniej rubryce obok nazwiska każdego Nauczyciela (§ 8. Ustawy naukowej z d. 1 października 1850 roku).

W rodowodzie i w książeczce legitymacyjnej, jako dokumentach urzędowych, są skrobanki zabronione.

181

Rok szk. 1906/7

RODOWÓD.

Półrocze: letnie

Nazwisko i imię ucznia	Jest uczniem zwyczajnym czy nadzwyczajnym	Oznaczenie Wydziału
Czarnecki Stefan	zwyczajny	filozoficzny

Miejsce urodzenia	Wiek	Religia	Narodowość	Poddaństwo	Mieszkanie w Krakowie
Królestwo Polskie	21 lat	rzymsk. kat.	polak	rosyjskie	ul: Gertrudy L. domu: 7.

Imię, zatrudnienie i miejsce zamieszkania ojca lub opiekuna	Czarnecki Jan, urzędnik; Lublin Królestwo Polskie
Oświadczenie się do służby wojskowej	
Zakład naukowy, w którym uczeń strawił ostatnie półrocze	uniwersytet Jagielloński

Pobiera stypendyum z fundacyi: .....
rocznie k. ..... h. ..... udzielone przez .....
dekretem z dnia ..... L. .....

dla kwestury: wpisano w kwesturze pod Nr.: 1926 w dniu: 12/4. 907.

Na jakiej zasadzie uczeń żąda imatrykulacyi (inskrypcyi wpisu): Index lectionum

Bibliot. K. 2

dla kwestury tytułem taksy	Zwrócono:	dla kwestury tytułem taksy	Pobrano:
	imatrykulacyjnej (wpisowego) K. ..... art.		imatrykulacyjnej (wpisowego) K. 5 art. 1926
	laboratoryjnej . . . . . K. ..... art.		laboratoryjnej . . . . . K. ..... art. .....
	czesnego: K. ..... h. ..... art.		czesnego: K. ..... h. ..... art. .....
	„ K. ..... h. ..... art.		„ K. ..... h. ..... art. .....
	„ K. ..... h. ..... art.		„ K. ..... h. ..... art. .....
	„ K. ..... h. ..... art.		„ K. ..... h. ..... art. .....

Uwolniony w całości

Wykaz odczytów, na które uczeń uczęszczać zamierza.

Przedmiot wykładu:	Ilość godzin tygodniowo	Nazwisko wykładającego	Podpis ucznia
Ćwiczenia chemiczne	15	pr. Olszewski	J. Czarnecki
Technologja chemiczna	3	pr. Marchlewski	
Wstęp do mineralogji	2	pr. Morozewicz	
Optyka kryształów	2		
Historya teoryj chemicznych	2	pr. Bruner	
Ćwiczenia w pracowni fizycznej	4	pr. Witkowski	
Wstęp do fizyki teoretycznej	2		
Teorya cinetyczna gazów	2	pr. Natanson	Czarnecki
Historya nowszej filozofii od Kanta	4	pr. Pawlicki	
Czytanie i objaśnianie autorów rosyjskich	1	p. Nakoniecznej	Czarnecki

182

Przedmiot wykładu:	Ilość godzin tygodniowo	Nazwisko wykładającego	Podpis ucznia

Poświadczam niniejszem, iż JP. ..... złożył prośbę o uwolnienie od opłaty czesnego na półrocze ..... r. szk. 190 ..... opartą na zasadach wyszczególnionych w 2 ustępie 1 § 15-go Ustawy o czesnem, i może być przeto wpisany prowizorycznie w poczet Uczniów Wydziału.

Kraków, dnia 17 Kw. 1907

Dziekan

M. P. Rud[illegible]

Według dotyczących przepisów mają uczniowie wpisywać przedmioty naukowe do rodowodu i książeczek legitymacyjnych zupełnie tak, jak takowe w spisie wyrażone zostały.

Nie wolno jest wpisywać do jednej rubryki rodowodu lub książeczki nazwisk dwóch nauk; ale **każdy przedmiot powinien być wpisanym w osobnej przegródce.** Gdyby jedna stronica książeczki nie starczyła do zapisania wszystkich przedmiotów, których Uczeń w jednem półroczu słuchać zamierza, wtedy ma użyć dwóch stronic.

Przy wyliczaniu odczytów w rodowodzie ma być umieszczony własnoręczny podpis Ucznia w ostatniej rubryce obok nazwiska każdego Nauczyciela (§ 8. Ustawy naukowej z d. 1 października 1850 roku).

W rodowodzie i w książeczce legitymacyjnej, jako dokumentach urzędowych, są skrobanki zabronione.

Rok szk. 1906/7

RODOWÓD

183 90

Półrocze VII

Nazwisko i imię ucznia	Jest uczniem zwyczajnym czy nadzwyczajnym	Oznaczenie Wydziału
Czech Zygmunt	zwyczajny	filozoficzny

Miejsce urodzenia	Wiek	Religia	Narodowość	Obywatelstwo	Mieszkanie w Krakowie
Zatubincze	urodz. w r. 1882	rzym. kat.	polska	austryackie	ul.: Zwierzyniecka L. domu: 16

Imię, zatrudnienie i miejsce zamieszkania ojca lub opiekuna	Tomasz, oficyał sądowy w X randze.
Oświadczenie się do służby wojskowej	nie służyłem
Zakład naukowy, w którym uczeń strawił ostatnie półrocze	Uniwersytet Jagielloński

Pobiera stypendyum z fundacyi: .....
rocznie k. ..... h. ..... udzielone przez .....
dekretem z dnia ..... L. .....

dla kwestury: wpisano w kwesturze pod Nr.: 2095 w dniu: 20/4. 907.

Na jakiej zasadzie uczeń żąda imatrykulacyi (inskrypcyi wpisu)

Bibliot. K. 1

Zwrócono:		Pobrano:	
imatrykulacyjnej (wpisowego) K. ..... art.		imatrykulacyjnej (wpisowego) K. ..... art.	
laboratoryjnej . . . . . K. ..... art.		laboratoryjnej . . . . . K. ..... art.	
czesnego: K. ..... h. ..... art.		czesnego: K. 25 h. 20 art. 2095	
„ K. ..... h. ..... art.		„ K. ..... h. ..... art.	
„ K. ..... h. ..... art.		„ K. ..... h. ..... art.	
„ K. ..... h. ..... art.		„ K. ..... h. ..... art.	

dla kwestury tytułem taksy

Wykaz odczytów, na które uczeń uczęszczać zamierza.

Przedmiot wykładu:	Ilość godzin tygodniowo	Nazwisko wykładającego	Podpis ucznia
Ogólna geografia fizyczna	2	Prof. Czerny	
Ćwiczenia geograficzne	(2)	Prof. Czerny	
Zarys dziejów Polski	3	Prof.	
Dzieje okresu rewolucyjnego	2	Czermak	
Szkoły średnie w Europie i Ameryce	3	Doc.	Zygmunt
Konwersatoryum pedagogiczne	2	Kulczyński	Czech
~~Geologia krajów Polski~~	~~2~~	~~Prof. Szajnocha~~	
Seminaryum historyczne	(2)	Prof. Czermak	

184

Przedmiot wykładu	Ilość godzin tygodniowo	Nazwisko wykładającego	Podpis ucznia

Poświadczam niniejszem, iż JP. Zygmunt Czech złożył prośbę o uwolnienie od opłaty czesnego na półrocze letnie r. szk. 1906/7 opartą na zasadach wyszczególnionych w 2 ustępie 1 § 15-go Ustawy o czesnem, i może być przeto wpisany prowizorycznie w poczet Uczniów Wydziału.

Kraków, dnia 12/IV 1907

Dziekan

M. P. Red

Według dotyczących przepisów mają uczniowie wpisywać przedmioty naukowe do rodowodu i książeczek legitymacyjnych zupełnie tak, jak takowe w spisie wyrażone zostały.

Nie wolno jest wpisywać do jednej rubryki rodowodu lub książeczki nazwisk dwóch nauk; ale **każdy przedmiot powinien być wpisanym w osobnej przegródce.** Gdyby jedna stronica książeczki nie starczyła do zapisania wszystkich przedmiotów, których Uczeń w jednem półroczu słuchać zamierza, wtedy ma użyć dwóch stronic.

Przy wyliczaniu odczytów w rodowodzie ma być umieszczony własnoręczny podpis Ucznia w ostatniej rubryce obok nazwiska każdego Nauczyciela (§ 8. Ustawy naukowej z d. 1 października 1850 roku).

W rodowodzie i w książeczce legitymacyjnej, jako dokumentach urzędowych, są skrobanki zabronione.

Rok szk. 1906/7 **RODOWÓD** 185 Półrocze letnie

Nazwisko i imię ucznia	Jest uczniem zwyczajnym czy nadzwyczajnym	Oznaczenie Wydziału
Adam Czechowski	zwyczajny	filozofja

Miejsce urodzenia	Wiek	Religia	Narodowość	Obywatelstwo	Mieszkanie w Krakowie
Częstochowa	22	rzym. kat.	Polak	austrjackie	ul.: Zgoda L. domu: 1

Imię, zatrudnienie i miejsce zamieszkania ojca lub opiekuna	Karol, stolarz. Częstochowa
Oświadczenie się do służby wojskowej	należę do wojska
Zakład naukowy, w którym uczeń strawił ostatnie półrocze	Uniwersytet w Krakowie

Pobiera stypendyum z fundacyi: .....
rocznie k. ..... h. ..... udzielone przez .....
dekretem z dnia ..... L. .....

dla kwestury: wpisano w kwesturze pod Nr.: 2049 w dniu: 12/4. 907.

Na jakiej zasadzie uczeń żąda imatrykulacyi (inskrypcyi wpisu)

Bibliot. K. 1

Zwrócono:	Pobrano:
dla kwestury tytułem taksy: imatrykulacyjnej (wpisowego) K. ..... art.	dla kwestury tytułem taksy: imatrykulacyjnej (wpisowego) K. ..... art. .....
laboratoryjnej . . . . . K. ..... art.	laboratoryjnej . 24 . 15 . K. ..... art. .....
czesnego: K. ..... h. ..... art.	czesnego: K. ..... h. ..... art. .....
„ K. ..... h. ..... art.	„ K. ..... h. ..... art. .....
„ K. ..... h. ..... art.	„ K. ..... h. ..... art. .....
„ K. ..... h. ..... art.	„ K. ..... h. ..... art. .....

Uwolniony w połowie

Wykaz odczytów, na które uczeń uczęszczać zamierza.

Przedmiot wykładu:	Ilość godzin tygodniowo	Nazwisko wykładającego	Podpis ucznia
Geometrja różniczkowa	2	prof. Dr. Żorawski	Adam Czechowski
Ćwiczenia w seminarjum matematycznem dla starszych	(1)	prof. Dr. Żorawski	
Teorja funkcyj analitycznych	3	prof. Dr. Zaremba	
Ćwiczenia w seminarjum matematycznem dla star.	(2)	prof. Dr. Zaremba	
Wstęp do fizyki teoretycznej	2	prof. Dr. Witkowski	
Ćwiczenia w pracowni fizycznej (dla matematyków)	4	prof. Dr. Witkowski	
Teorja kinetyczna gazów	2	prof. Dr. Natanson	
Zarys metafizyki opartej na wynikach krytycznej teorji poznania i w. [illegible]	4	prof. Dr. Straszewski	
Ogólny kurs astronomji	4	prof. Dr. Rudzki	
Zarys dziejów Polski. Wieki średnie (część 2)	3	prof. Dr. Czermak	
Seminarjum historyczne	(2)	prof. Dr. Czermak	
Prusy w czasie wojen o wyzwolenie i Kongresu wiedeńskiego	3	Dr. przyw. Dr. Tokarz	

Przedmiot wykładu	Ilość godzin tygodniowo	Nazwisko wykładającego	Podpis ucznia

Poświadczam niniejszem, iż JP. Adam Czechowski złożył prośbę o uwolnienie od opłaty czesnego na półrocze letnie r. szk. 1906/7 opartą na zasadach wyszczególnionych w 2 ustępie 1 § 15-go Ustawy o czesnem, i może być przeto wpisany prowizorycznie w poczet Uczniów Wydziału.

Kraków, dnia 11/IV 1907

Dziekan

M. P. Rud

Według dotyczących przepisów mają uczniowie wpisywać przedmioty naukowe do rodowodu i książeczek legitymacyjnych zupełnie tak, jak takowe w spisie wyrażone zostały.

Nie wolno jest wpisywać do jednej rubryki rodowodu lub książeczki nazwisk dwóch nauk; ale **każdy przedmiot powinien być wpisanym w osobnej przegródce.** Gdyby jedna stronica książeczki nie starczyła do zapisania wszystkich przedmiotów, których Uczeń w jednem półroczu słuchać zamierza, wtedy ma użyć dwóch stronic.

Przy wyliczaniu odczytów w rodowodzie ma być umieszczony własnoręczny podpis Ucznia w ostatniej rubryce obok nazwiska każdego Nauczyciela (§ 8. Ustawy naukowej z d. 1 października 1850 roku).

W rodowodzie i w książeczce legitymacyjnej, jako dokumentach urzędowych, są skrobanki zabronione.

Rok szk. 1906/7

RODOWÓD

Półrocze II

Nazwisko i imię ucznia	Jest uczniem zwyczajnym czy nadzwyczajnym	Oznaczenie Wydziału
Michał Czerny Schwarzenberg	zwyczajnym	filozoficzny

Miejsce urodzenia	Wiek	Religia	Narodowość	Obywatelstwo	Mieszkanie w Krakowie
Kraków	23.	rzyms-kat	polska	austryackie	ul.: Basztowa L. domu: 16

Imię, zatrudnienie i miejsce zamieszkania ojca lub opiekuna	Franciszek. profesor Uniwersytetu Jagiellońskiego w Krakowie
Oświadczenie się do służby wojskowej	odbył.
Zakład naukowy, w którym uczeń strawił ostatnie półrocze	Uniwersytet Jagielloński w Krakowie

Pobiera stypendyum z fundacyi: ..... rocznie k. ..... h. ..... udzielone przez ..... dekretem z dnia ..... L.

dla kwestury: wpisano w kwesturze pod Nr.: 1160 w dniu: 12/4. 907.

Na jakiej zasadzie uczeń żąda imatrykulacyi (inskrypcyi wpisu) —

Bibliot. K. 1

Zwrócono:		Pobrano:	
imatrykulacyjnej (wpisowego) K. ..... art.		imatrykulacyjnej (wpisowego) K. ..... art.	
laboratoryjnej ..... K. ..... art.		laboratoryjnej ..... K. ..... art.	
czesnego: K. ..... h. ..... art.		czesnego: K. ..... h. ..... art.	
„ K. ..... h. ..... art.		„ K. ..... h. ..... art.	
„ K. ..... h. ..... art.		„ K. ..... h. ..... art.	
„ K. ..... h. ..... art.		„ K. ..... h. ..... art.	

dla kwestury — tytułem taksy

Uwolniony w całości

Wykaz odczytów, na które uczeń uczęszczać zamierza.

Przedmiot wykładu:	Ilość godzin tygodniowo	Nazwisko wykładającego	Podpis ucznia
Chemia organiczna	5	Prof. Dr Schramm	Michał Czerny Schwarzenberg
Botanika rolnicza	4	Prof. Dr Janczewski	
Ćwiczenia botaniczne	2		
Fizyologia roślin	5	Prof. Dr Godlewski	
Repetytorium z fiziologii roślin	1		
Zasady zoologii	3	Prof. Dr Garbowski	
Fizyologia zwierząt domowych	3	Prof. Dr Siedlecki	
Geometrya wykreślna z rysunkami	2.	Prof. Inż. Sikorski.	

187

Przedmiot wykładu	Ilość godzin tygodniowo	Nazwisko wykładającego	Podpis ucznia

Poświadczam niniejszem, iż JP. Michał Czerny Schwarzenberg złożył prośbę o uwolnienie od opłaty czesnego na półrocze II r. szk. 190 6/7 opartą na zasadach wyszczególnionych w 2 ustępie 1 § 15-go Ustawy o czesnem, i może być przeto wpisany prowizorycznie w poczet Uczniów Wydziału.

Kraków, dnia 9 kwietnia 1907.

Dziekan

m. p. [illegible]

Według dotyczących przepisów mają uczniowie wpisywać przedmioty naukowe do rodowodu i książeczek legitymacyjnych zupełnie tak, jak takowe w spisie wyrażone zostały.

Nie wolno jest wpisywać do jednej rubryki rodowodu lub książeczki nazwisk dwóch nauk; ale **każdy przedmiot powinien być wpisanym w osobnej przegródce.** Gdyby jedna stronica książeczki nie starczyła do zapisania wszystkich przedmiotów, których Uczeń w jednem półroczu słuchać zamierza, wtedy ma użyć dwóch stronic.

Przy wyliczaniu odczytów w rodowodzie ma być umieszczony własnoręczny podpis Ucznia w ostatniej rubryce obok nazwiska każdego Nauczyciela (§ 8. Ustawy naukowej z d. 1 października 1850 roku).

W rodowodzie i w książeczce legitymacyjnej, jako dokumentach urzędowych, są skrobanki zabronione.

188

Rok szk. 190 6/7

RODOWÓD

Półrocze letnie

Nazwisko i imię ucznia	Jest uczniem zwyczajnym czy nadzwyczajnym	Oznaczenie Wydziału
Czerwiński Stanisław	zwyczajnym	filozoficzn

Miejsce urodzenia	Wiek	Religia	Narodowość	Obywatelstwo	Mieszkanie w Krakowie
Sompolno (Kw. Pol.	21	Rz.-Kat.	Pol.		ul.: Zgoda L. domu: 1

Imię, zatrudnienie i miejsce zamieszkania ~~ojca lub opiekuna~~ matki: Walentyny kapitalb., w Kaliszu

Oświadczenie się do służby wojskowej:

Zakład naukowy, w którym uczeń strawił ostatnie półrocze: Uniw. Jagiel.

Pobiera stypendyum z fundacyi: / rocznie k. ... h. ... udzielone przez ... dekretem z dnia ... L.

dla kwestury: wpisano w kwesturze pod Nr.: 577 w dniu: 9/4. 907.

Na jakiej zasadzie uczeń żąda imatrykulacyi (inskrypcyi wpisu): Bibliot. K. 2

dla kwestury tytułem taksy — Zwrócono:		dla kwestury tytułem taksy — Pobrano:	
imatrykulacyjnej (wpisowego)	K. ... art. ...	imatrykulacyjnej (wpisowego)	K. ... art. ...
laboratoryjnej	K. ... art. ...	laboratoryjnej	K. 25 art. 50
czesnego:	K. ... h. ... art. ...	czesnego:	K. 20 h. ... art. ...
„	K. ... h. ... art. ...	„	K. ... h. ... art. ...
„	K. ... h. ... art. ...	„	K. ... h. ... art. ...
„	K. ... h. ... art. ...	„	K. ... h. ... art. ...

Wykaz odczytów, na które uczeń uczęszczać zamierza.

Przedmiot wykładu:	Ilość godzin tygodniowo	Nazwisko wykładającego	Podpis ucznia
Rzut oka na liter. XIX w.	3	Pr. Dr. Tarnowski	Czerwiński
Seminarjum literackie	1	Pr. Dr. Tarnowski	Czerwiński
Składnia jęz. pol.	4	Pr. Dr. Łoś	Czerwiński
Seminarjum słow.	1	Pr. Dr. Łoś	Czerwiński
Zarys metafizyki	4	Pr. Dr. Straszewski	Czerwiński

190

Przedmiot wykładu	Ilość godzin tygodniowo	Nazwisko wykładającego	Podpis ucznia

Poświadczam niniejszem, iż JP. ..... złożył prośbę o uwolnienie od opłaty czesnego na półrocze ..... r. szk. 190 ..... opartą na zasadach wyszczególnionych w 2 ustępie 1 § 15-go Ustawy o czesnem, i może być przeto wpisany prowizorycznie w poczet Uczniów Wydziału.

Kraków, dnia ..... 190 .....

Dziekan

Według dotyczących przepisów mają uczniowie wpisywać przedmioty naukowe do rodowodu i książeczek legitymacyjnych zupełnie tak, jak takowe w spisie wyrażone zostały.

Nie wolno jest wpisywać do jednej rubryki rodowodu lub książeczki nazwisk dwóch nauk; ale **każdy przedmiot powinien być wpisanym w osobnej przegródce.** Gdyby jedna stronica książeczki nie starczyła do zapisania wszystkich przedmiotów, których Uczeń w jednem półroczu słuchać zamierza, wtedy ma użyć dwóch stronic.

Przy wyliczaniu odczytów w rodowodzie ma być umieszczony własnoręczny podpis Ucznia w ostatniej rubryce obok nazwiska każdego Nauczyciela (§ 8. Ustawy naukowej z d. 1 października 1850 roku).

W rodowodzie i w książeczce legitymacyjnej, jako dokumentach urzędowych, są skrobanki zabronione.

Rok szk. 1906/7. **RODOWÓD** 191 Półrocze II. letnie.

Nazwisko i imię ucznia	Jest uczniem zwyczajnym czy nadzwyczajnym	Oznaczenie Wydziału
Jędrzej Cruchra	zwyczajnym	filozoficzn.

Miejsce urodzenia	Wiek	Religia	Narodowość	Obywatelstwo	Mieszkanie w Krakowie
Suchodół	22	rzym.-kat.	polska	austryj.	ul.: Zabłotowskiej L. domu: 8-10.

Imię, zatrudnienie i miejsce zamieszkania ojca lub opiekuna	Franciszek, rolnik, Suchodół.
Oświadczenie się do służby wojskowej	odbył
Zakład naukowy, w którym uczeń strawił ostatnie półrocze	Uniwersytet Jagielloński

Pobiera stypendyum z fundacyi: .....
rocznie k. ..... h. ..... udzielone przez .....
dekretem z dnia ..... L. .....

dla kwestury: wpisano w kwesturze pod Nr.: 316 w dniu: 5/4. 907.

Bibliot. K. 1

Na jakiej zasadzie uczeń żąda imatrykulacyi (inskrypcyi wpisu)

Zwrócono:		Pobrano:	
dla kwestury tytułem taksy	imatrykulacyjnej (wpisowego) K. ..... art.	dla kwestury tytułem taksy	imatrykulacyjnej (wpisowego) K. ..... art. .....
	laboratoryjnej . . . . . K. ..... art.		laboratoryjnej . . . . . K. ..... art. .....
	czesnego: K. ..... h. ..... art.		czesnego: K. 23 h. 10 art. 316
	„ K. ..... h. ..... art.		„ K. ..... h. ..... art. .....
	„ K. ..... h. ..... art.		„ K. ..... h. ..... art. .....
	„ K. ..... h. ..... art.		„ K. ..... h. ..... art. .....

Wykaz odczytów, na które uczeń uczęszczać zamierza.

Przedmiot wykładu:	Ilość godzin tygodniowo	Nazwisko wykładającego	Podpis ucznia
Zarys metafizyki	4	Prof. Dr. Straszewski	Jędrzej
Sem. ped.-dyd. O szkole średniej	2		
Hist. nowszej filozofii od Kanta do czasów nowszych	4	Prof. Ks. Dr. Pawlicki	
~~Psychofizyka~~	~~3~~	~~Prof. Dr. Heinrich~~	Cruchra
Szkoły średnie w Europie i Ameryce	3	Prof. Dr. Kulczyński	
~~Najn. prądy reformat. w dziedzinie nauczyc.~~ i wychow.	~~2~~	~~Prof. Dr. Kasłowiak~~	Jędrzej Cruchra
~~Demonstracye i ćwiczenia z psychofizyki~~	~~2~~	~~Prof. Dr. Heinrich~~	

192

Przedmiot wykładu	Ilość godzin tygodniowo	Nazwisko wykładającego	Podpis ucznia

Poświadczam niniejszem, iż JP. Jędrzej Cembrzyński złożył prośbę o uwolnienie od opłaty czesnego na półrocze II. r. szk. 1906/7 opartą na zasadach wyszczególnionych w 2 ustępie 1 § 15-go Ustawy o czesnem, i może być przeto wpisany prowizorycznie w poczet Uczniów Wydziału.

Kraków, dnia 5. Kwietnia 1907.

Dziekan

Żorawski

Według dotyczących przepisów mają uczniowie wpisywać przedmioty naukowe do rodowodu i książeczek legitymacyjnych zupełnie tak, jak takowe w spisie wyrażone zostały.

Nie wolno jest wpisywać do jednej rubryki rodowodu lub książeczki nazwisk dwóch nauk; ale **każdy przedmiot powinien być wpisanym w osobnej przegródce.** Gdyby jedna stronica książeczki nie starczyła do zapisania wszystkich przedmiotów, których Uczeń w jednem półroczu słuchać zamierza, wtedy ma użyć dwóch stronic.

Przy wyliczaniu odczytów w rodowodzie ma być umieszczony własnoręczny podpis Ucznia w ostatniej rubryce obok nazwiska każdego Nauczyciela (§ 8. Ustawy naukowej z d. 1 października 1850 roku).

W rodowodzie i w książeczce legitymacyjnej, jako dokumentach urzędowych, są skrobanki zabronione.

Rok szk. 1906/7

RODOWÓD

193

Półrocze letnie

Nazwisko i imię ucznia	Jest uczniem zwyczajnym czy nadzwyczajnym	Oznaczenie Wydziału
Dąbrowski Karol	zwyczajnym	filozoficzny

Miejsce urodzenia	Wiek	Religia	Narodowość	Obywatelstwo	Mieszkanie w Krakowie
Bibirków	23	Rz. kat.	Polak	rosyjskie	ul.: Stachowskiego L. domu: 12

Imię, zatrudnienie i miejsce zamieszkania ojca lub opiekuna	Karol lekarz Warszawa
Oświadczenie się do służby wojskowej	
Zakład naukowy, w którym uczeń strawił ostatnie półrocze	Uniwersytet Jagielloński

Pobiera stypendyum z fundacyi: .....
rocznie k. ..... h. ..... udzielone przez .....
dekretem z dnia ..... L. .....

dla kwestury: wpisano w kwesturze pod Nr.: 138 w dniu: 3/4. 907.

Na jakiej zasadzie uczeń żąda imatrykulacyi (inskrypcyi wpisu)

Bibliot. K. 2

Zwrócono: (dla kwestury, tytułem taksy)	Pobrano: (dla kwestury, tytułem taksy)
imatrykulacyjnej (wpisowego) K. ..... art.	imatrykulacyjnej (wpisowego) K. ..... art. .....
laboratoryjnej . . . . . K. ..... art.	laboratoryjnej . . . . . K. ..... art. .....
czesnego: K. ..... h. ..... art.	czesnego: K. 25 h. 20 art. 138
„ K. ..... h. ..... art.	„ K. ..... h. ..... art. .....
„ K. ..... h. ..... art.	„ K. ..... h. ..... art. .....
„ K. ..... h. ..... art.	„ K. ..... h. ..... art. .....

Wykaz odczytów, na które uczeń uczęszczać zamierza.

Przedmiot wykładu:	Ilość godzin tygodniowo	Nazwisko wykładającego	Podpis ucznia
Poeci polscy XVIII w	2	Prof. dr Windakiewicz	Karol Dąbrowski
Starsi i młodzi romantycy	1	"	
Zarys dziejów Polski	3	Prof. dr. Czermak	
~~Akcent w jęz. słowiańskich~~	~~2~~	~~doc. dr~~ Nitsch	
~~Rozwój oka na literaturę XIX w~~	~~3~~	~~Prof. dr~~ Tarnowski	
~~Pisarze polityczni~~	~~2~~	"	
Bohdan Zaleski	2	pr. Tretiak	
Objaśnianie tekstów staroruskich	1	"	
Psychofizyka	3	pr. Heinrich	

Przedmiot wykładu	Ilość godzin tygodniowo	Nazwisko wykładającego	Podpis ucznia

Poświadczam niniejszem, iż JP. Dąbrowski Karol złożył prośbę o uwolnienie od opłaty czesnego na półrocze letnie r. szk. 1906/7 opartą na zasadach wyszczególnionych w 2 ustępie 1 § 15-go Ustawy o czesnem, i może być przeto wpisany prowizorycznie w poczet Uczniów Wydziału.

Kraków, dnia 3 kwietnia 1907

Dziekan

Żorawski

Według dotyczących przepisów mają uczniowie wpisywać przedmioty naukowe do rodowodu i książeczek legitymacyjnych zupełnie tak, jak takowe w spisie wyrażone zostały.

Nie wolno jest wpisywać do jednej rubryki rodowodu lub książeczki nazwisk dwóch nauk; ale **każdy przedmiot powinien być wpisanym w osobnej przegródce.** Gdyby jedna stronica książeczki nie starczyła do zapisania wszystkich przedmiotów, których Uczeń w jednem półroczu słuchać zamierza, wtedy ma użyć dwóch stronic.

Przy wyliczaniu odczytów w rodowodzie ma być umieszczony własnoręczny podpis Ucznia w ostatniej rubryce obok nazwiska każdego Nauczyciela (§ 8. Ustawy naukowej z d. 1 października 1850 roku).

W rodowodzie i w książeczce legitymacyjnej, jako dokumentach urzędowych, są skrobanki zabronione.

Rok szk. 1906/7

RODOWÓD

Półrocze letnie

Nazwisko i imię ucznia	Jest uczniem zwyczajnym czy nadzwyczajnym	Oznaczenie Wydziału
Dąbrowski Mieczysław	zwyczajny	filozoficzny

Miejsce urodzenia	Wiek	Religia	Narodowość	Obywatelstwo	Mieszkanie w Krakowie
Radomyśl ad Czarna	23.	rz.-kat.	polska	Krakowskie	pl. Maryacki L. domu: 2.

Imię, zatrudnienie i miejsce zamieszkania ojca lub opiekuna	Franciszek, pens. adjunkt sąd. Kraków, pl. Maryacki l. 2.
Oświadczenie się do służby wojskowej	uwolniony
Zakład naukowy, w którym uczeń strawił ostatnie półrocze	Uniw. Jagiell. w Krakowie

Pobiera stypendyum z fundacyi: ..... rocznie k. ..... h. ..... udzielone przez ..... dekretem z dnia ..... L.

dla kwestury: wpisano w kwesturze pod Nr.: 156 w dniu: 10/4. 907. Bibliot. K. 1

Na jakiej zasadzie uczeń żąda imatrykulacyi (inskrypcyi wpisu)

Zwrócono: (dla kwestury, tytułem taksy)	Pobrano: (dla kwestury, tytułem taksy)
imatrykulacyjnej (wpisowego) K. ..... art.	imatrykulacyjnej (wpisowego) K. ..... art. .....
laboratoryjnej . . . . . K. ..... art.	laboratoryjnej . . . . . K. ..... art. .....
czesnego: K. ..... h. ..... art.	czesnego: K. ..... h. ..... art. .....
„ K. ..... h. ..... art.	„ K. ..... h. ..... art. .....
„ K. ..... h. ..... art.	„ K. ..... h. ..... art. .....
„ K. ..... h. ..... art.	„ K. ..... h. ..... art. .....

Uwolniony w całości

Wykaz odczytów, na które uczeń uczęszczać zamierza.

Przedmiot wykładu:	Ilość godzin tygodniowo	Nazwisko wykładającego	Podpis ucznia
Malarstwo włoskie XV w. i pocz. XVI. w. (C. d.)	3.	Prof. Dr. Sokołowski	Mieczysław Dąbrowski
Ćwiczenia praktyczne.	2.	"	
Dzieje malarstwa XIX w. Nazarenizm, romantyzm i historycyzm (1820–1870).	4.	Prof. Dr. Mycielski	
Ćwiczenia praktyczne.	1.	"	
Ogólna geografia fizyczna. (C. d.)	2.	Prof. Dr. Szwarcenberg Czerny	
Ćwiczenia geograficzne	2.	"	
Zarys dziejów Polski. Wieki średnie Cz. II.	3.	Prof. Dr. Czermak	
Dzieje okresu rewolucyjnego 1846–1848. na ziemiach polskich (C. d.)	2.	"	
Seminaryum historyczne	2.	"	
~~Historya socyalizmu niemieckiego.~~	~~1.~~	~~Prof. Dr. Pawlicki~~	
Psychofizyka	3.	Prof. Dr. Heinrich	
~~Demonstracye i ćwiczenia z psychofizyki~~	~~2.~~	"	
Szkoły średnie w Europie i Ameryce.	3.	Doc. Dr. Kulczyński	
Słowiańszczyzna w XIX. w. Zarys głównych prądów umysłowych	2.	Prof. Dr. Zdziechowski	

196

Przedmiot wykładu	Ilość godzin tygodniowo	Nazwisko wykładającego	Podpis ucznia

Poświadczam niniejszem, iż JP. Mieczysław Dąbrowski złożył prośbę o uwolnienie od opłaty czesnego na półrocze letnie r. szk. 1906/7 opartą na zasadach wyszczególnionych w 2 ustępie 1 § 15-go Ustawy o czesnem, i może być przeto wpisany prowizorycznie w poczet Uczniów Wydziału.

Kraków, dnia 10. Kwietnia 1907.

Dziekan

M. P. Rudy

Według dotyczących przepisów mają uczniowie wpisywać przedmioty naukowe do rodowodu i książeczek legitymacyjnych zupełnie tak, jak takowe w spisie wyrażone zostały.

Nie wolno jest wpisywać do jednej rubryki rodowodu lub książeczki nazwisk dwóch nauk; ale **każdy przedmiot powinien być wpisanym w osobnej przegródce.** Gdyby jedna stronica książeczki nie starczyła do zapisania wszystkich przedmiotów, których Uczeń w jednem półroczu słuchać zamierza, wtedy ma użyć dwóch stronic.

Przy wyliczaniu odczytów w rodowodzie ma być umieszczony własnoręczny podpis Ucznia w ostatniej rubryce obok nazwiska każdego Nauczyciela (§ 8. Ustawy naukowej z d. 1 października 1850 roku).

W rodowodzie i w książeczce legitymacyjnej, jako dokumentach urzędowych, są skrobanki zabronione.

197

Rok szk. 1906/7

RODOWÓD

Półrocze letnie

Nazwisko i imię ucznia	Jest uczniem zwyczajnym czy nadzwyczajnym	Oznaczenie Wydziału
Dąbrowski Stanisław	zwyczajny	filozof

Miejsce urodzenia	Wiek	Religia	Narodowość	Obywatelstwo	Mieszkanie w Krakowie
Klonowa Wola Warszaw. gub	24 lata	katolik	polak	Rosyjskie	ul.: Groble L. domu: 19.

Imię, zatrudnienie i miejsce zamieszkania ojca lub opiekuna	Piotr, rolnik. Klonowa Wola Warszaw gub pocz Warka
Oświadczenie się do służby wojskowej	w Królestwie
Zakład naukowy, w którym uczeń strawił ostatnie półrocze	Uniwersytet Jagielloński

Pobiera stypendyum z fundacyi: ——
rocznie k. ..... h. ..... udzielone przez .....
dekretem z dnia ..... L. .....

dla kwestury: wpisano w kwesturze pod Nr.: 1620 w dniu: 12/4. 907.

Na jakiej zasadzie uczeń żąda imatrykulacyi (inskrypcyi wpisu) indeks

Bibliot. K. 2

Zwrócono:		Pobrano:	
imatrykulacyjnej (wpisowego) K. ..... art.		imatrykulacyjnej (wpisowego) K. ..... art.	
laboratoryjnej . . . . . K. ..... art.		laboratoryjnej . . . . . K. ..... art.	
czesnego: K. ..... h. ..... art.		czesnego: K. ..... h. ..... art.	
„ K. ..... h. ..... art.		„ K. ..... h. ..... art.	
„ K. ..... h. ..... art.		„ K. ..... h. ..... art.	
„ K. ..... h. ..... art.		„ K. ..... h. ..... art.	

dla kwestury tytułem taksy

Uwolniony w całości

Wykaz odczytów, na które uczeń uczęszczać zamierza.

Przedmiot wykładu:	Ilość godzin tygodniowo	Nazwisko wykładającego	Podpis ucznia
Wybrane kwestye z metryki greckiej	2	Sternbach	Stanisław Dąbrowski
Historya filozofii nowożytnej	4	Pawlicki	
Historya socyalizmu niemieck.	1	— „ —	
Geografia fizyczna ogólna	2	Szwarcenberg	
Meteorologia	2	— Czerny	
Ćwiczenia geograficzne	2	— „ —	
Najnowsze prądy w dziedzinie wychowania	2	Karbowiak	
Stan społecz. gospod. Galicyi	1	Bujak	
Ćwiczenia w monograf. badaniach	1	— „ —	
Dzieje okresu 1846-48	2	Czermak	
Seminar. historycz	2	— „ —	
Seminar. historycz	2	Zakrzewski	
Historya polski XIII w	2	Krzyżanowski	
Seminaryum z prawa polskiego	2	Ulanowski	
Austrya od czasów Józefa II ~~Prusy w czasie 1813-15~~ ze szczeg. uwzględnieniem Galicyi	5	Tokarz	

198

Przedmiot wykładu	Ilość godzin tygodniowo	Nazwisko wykładającego	Podpis ucznia
Szkoły w Europie i Ameryce	3	Kalcryński	
Konwersatoryjum pedagogicz.	2	—"—	
Nauka zasad ogólnych jęz. francuz.	2	Rongier	
Ćwiczenia ustne i piśmn.	1	—"—	

Poświadczam niniejszem, iż JP. ..... złożył prośbę o uwolnienie od opłaty czesnego na półrocze ..... r. szk. 190 ..... opartą na zasadach wyszczególnionych w 2 ustępie 1 § 15-go Ustawy o czesnem, i może być przeto wpisany prowizorycznie w poczet Uczniów Wydziału.

Kraków, dnia 12/IV 190 7

Dziekan

M. P. [illegible]

Według dotyczących przepisów mają uczniowie wpisywać przedmioty naukowe do rodowodu i książeczek legitymacyjnych zupełnie tak, jak takowe w spisie wyrażone zostały.

Nie wolno jest wpisywać do jednej rubryki rodowodu lub książeczki nazwisk dwóch nauk; ale **każdy przedmiot powinien być wpisanym w osobnej przegródce.** Gdyby jedna stronica książeczki nie starczyła do zapisania wszystkich przedmiotów, których Uczeń w jednem półroczu słuchać zamierza, wtedy ma użyć dwóch stronic.

Przy wyliczaniu odczytów w rodowodzie ma być umieszczony własnoręczny podpis Ucznia w ostatniej rubryce obok nazwiska każdego Nauczyciela (§ 8. Ustawy naukowej z d. 1 października 1850 roku).

W rodowodzie i w książeczce legitymacyjnej, jako dokumentach urzędowych, są skrobanki zabronione.

Rok szk. 1906/7

RODOWÓD

Półrocze letnie 190

Nazwisko i imię ucznia	Jest uczniem zwyczajnym czy nadzwyczajnym	Oznaczenie Wydziału
Franciszek Janicz	wyjątkowy	filozoficzny

Miejsce urodzenia	Wiek	Religia	Narodowość	Obywatelstwo	Mieszkanie w Krakowie
Zochcia	24.	wyzn. katolick.	polska	austryackie	ul.: podzamcze L. domu: 8.-16

Imię, zatrudnienie i miejsce zamieszkania ojca lub opiekuna: Ojciec † Mathe Anna — Zochcia

Oświadczenie się do służby wojskowej: wg. roku od służby wojskowej

Zakład naukowy, w którym uczeń strawił ostatnie półrocze: Uniwersytet Jagiellońskie

Pobiera stypendyum z fundacyi: ..... rocznie k. ..... h. ..... udzielone przez ..... dekretem z dnia ..... L.

dla kwestury: wpisano w kwesturze pod Nr.: 222 w dniu: 4/4. 907.

Na jakiej zasadzie uczeń żąda imatrykulacyi (inskrypcyi wpisu): na podstawie wizy ostatniego [illegible] Bibliot. K. 1

dla kwestury tytułem taksy: Zwrócono:	dla kwestury tytułem taksy: Pobrano:
imatrykulacyjnej (wpisowego) K. ..... art.	imatrykulacyjnej (wpisowego) K. ..... art. .....
laboratoryjnej . . . . . K. ..... art.	laboratoryjnej . . . . . K. ..... art. .....
czesnego: K. ..... h. ..... art.	czesnego: K. ..... h. ..... art. .....
„ K. ..... h. ..... art.	„ K. ..... h. ..... art. .....
„ K. ..... h. ..... art.	„ K. ..... h. ..... art. .....
„ K. ..... h. ..... art.	„ K. ..... h. ..... art. .....

uwolniony w całości

Wykaz odczytów, na które uczeń uczęszczać zamierza.

Przedmiot wykładu:	Ilość godzin tygodniowo	Nazwisko wykładającego	Podpis ucznia
Ojcowie jezyscia i Jicla.	5	Ks. Dr.	
Prosemiarjum metodyczne	2	Morawski	
Dzieje Prorokow	5	Ks. Dr.	
Seminarjum teologiczne: Job cap. 1-15	2.	Motowidło	
Historya filologii klasycznej	3	Ks. Dr.	
Wybrane kwestye z dziejów metodyki greckiej i rzymskiej	2.	Ks. Dr.	
Seminarjum greckie: Hesjod. Opera et dies	2.	Lemkowski	
Prosemiarjum greckie	2.		
Introductio lectum Xenophontis	1.		
Historya metryki greckiej	2	Prof. Dr.	
Wpływ religii na greckiej	1	Dziekański	
Ćwiczenia archeologiczne	2		
Seminarjum archeologiczne	2		
Zarys historyczny porównawczej gramatyki języka litewskiego	5	Prof. Dr. Kurschat	
Historya literatury 19-w.	3	Prof. Dr.	
Pisanie politypowe	2	Jarnowski	

206

Przedmiot wykładu	Ilość godzin tygodniowo	Nazwisko wykładającego	Podpis ucznia
Głosowanie Sellinego samotnych i objaśnienia teatru samotnych	3	Prof. Dr. Mańkowski	
Geschichte der deutschen Literatur im Sturm und Drangperiode	3	Prof. Dr. Creizenach	
Historya nowszej filozofii od Kanta	4	Prof. Dr. Pawlicki	
Historya socyalizmu niemieckiego	1		
Sztuki środowe w Europie i Ameryce	3	Doc. Dr. Kulczyński	
Konwersatoryum pedagogiczne	2		
Kurs praktyczny języka francuskiego	1	Lektor p. Rauger	
Ćwiczenia ustne i piśmienne	2		
Zarys mechaniki	3	Prof. Dr. Stuszewski	
Im Vielseele	2		

Poświadczam niniejszem, iż JP. Bronisław Daniec złożył prośbę o uwolnienie od opłaty czesnego na półrocze letnie r. szk. 1906/7 opartą na zasadach wyszczególnionych w 2 ustępie 1 § 15-go Ustawy o czesnem, i może być przeto wpisany prowizorycznie w poczet Uczniów Wydziału.

Kraków, dnia 4. Kwietnia 1907.

Dziekan

Żorawski

Według dotyczących przepisów mają uczniowie wpisywać przedmioty naukowe do rodowodu i książeczek legitymacyjnych zupełnie tak, jak takowe w spisie wyrażone zostały.

Nie wolno jest wpisywać do jednej rubryki rodowodu lub książeczki nazwisk dwóch nauk; ale **każdy przedmiot powinien być wpisanym w osobnej przegródce.** Gdyby jedna stronica książeczki nie starczyła do zapisania wszystkich przedmiotów, których Uczeń w jednem półroczu słuchać zamierza, wtedy ma użyć dwóch stronic.

Przy wyliczaniu odczytów w rodowodzie ma być umieszczony własnoręczny podpis Ucznia w ostatniej rubryce obok nazwiska każdego Nauczyciela (§ 8. Ustawy naukowej z d. 1 października 1850 roku).

W rodowodzie i w książeczce legitymacyjnej, jako dokumentach urzędowych, są skrobanki zabronione.

Rok szk. 1907

RODOWÓD

201

Półrocze III

Nazwisko i imię ucznia	Jest uczniem zwyczajnym czy nadzwyczajnym	Oznaczenie Wydziału
Jan Ant. Daniecki	zwycz.	filoz.

Miejsce urodzenia	Wiek	Religia	Narodowość	Obywatelstwo	Mieszkanie w Krakowie
Kraków	22	rzym.	polska	austr.	ul.: L. domu:

Imię, zatrudnienie i miejsce zamieszkania ojca lub opiekuna: Dr Jan Daniecki c. k. lekarz powiat. w Rzeszowie

Oświadczenie się do służby wojskowej: uwolniony od służby woj.

Zakład naukowy, w którym uczeń strawił ostatnie półrocze: Uniw. jagiel.

Pobiera stypendyum z fundacyi: ..... rocznie k. ..... h. ..... udzielone przez ..... dekretem z dnia ..... L. .....

dla kwestury: wpisano w kwesturze pod Nr.: 1164 w dniu: 12/4. 907. Bibliot. K. 1

Na jakiej zasadzie uczeń żąda imatrykulacyi (inskrypcyi wpisu)

Zwrócono:		Pobrano:	
imatrykulacyjnej (wpisowego) K. ..... art.		imatrykulacyjnej (wpisowego) K. ..... art.	
laboratoryjnej ..... K. ..... art.		laboratoryjnej ..... K. 3 art. 1164	
czesnego: K. ..... h. ..... art.		czesnego: K. ..... h. ..... art.	
„ K. ..... h. ..... art.		„ K. ..... h. ..... art.	
„ K. ..... h. ..... art.		„ K. ..... h. ..... art.	
„ K. ..... h. ..... art.		„ K. ..... h. ..... art.	

dla kwestury tytułem taksy

Uwolniony w całości

Wykaz odczytów, na które uczeń uczęszczać zamierza.

Przedmiot wykładu:	Ilość godzin tygodniowo	Nazwisko wykładającego	Podpis ucznia
Fizyka doświad.	5	Dr Witkow.	Jan Ant. Daniecki
Chemia organ.	5	Dr Schramm	
" nieorg.	3	Dr Olszewski	
Ćwicz. chem.	9	"	
Anat. porów. kręg. II	5	Dr Hoyer	
Zasady zoologii	3	Dr Garbow.	
Optyka kryszt.	2	Dr Morozewicz	
Wstęp do mineralogii (pob.)	2	"	Jan Daniecki
Chemia analityczna	2	Prof. Dr Olszewski	
Hist. fil. od Kanta	4	Dr Pawlicki	Jan Daniecki
" socyal. niem.	1	detto	

202

Przedmiot wykładu	Ilość godzin tygodniowo	Nazwisko wykładającego	Podpis ucznia

Poświadczam niniejszem, iż JP. ..... złożył prośbę o uwolnienie od opłaty czesnego na półrocze ..... r. szk. 190 ..... opartą na zasadach wyszczególnionych w 2 ustępie 1 § 15-go Ustawy o czesnem, i może być przeto wpisany prowizorycznie w poczet Uczniów Wydziału.

Kraków, dnia 12/IV 1907

Dziekan

M. P. [illegible]

Według dotyczących przepisów mają uczniowie wpisywać przedmioty naukowe do rodowodu i książeczek legitymacyjnych zupełnie tak, jak takowe w spisie wyrażone zostały.

Nie wolno jest wpisywać do jednej rubryki rodowodu lub książeczki nazwisk dwóch nauk; ale **każdy przedmiot powinien być wpisanym w osobnej przegródce.** Gdyby jedna stronica książeczki nie starczyła do zapisania wszystkich przedmiotów, których Uczeń w jednem półroczu słuchać zamierza, wtedy ma użyć dwóch stronic.

Przy wyliczaniu odczytów w rodowodzie ma być umieszczony własnoręczny podpis Ucznia w ostatniej rubryce obok nazwiska każdego Nauczyciela (§ 8. Ustawy naukowej z d. 1 października 1850 roku).

W rodowodzie i w książeczce legitymacyjnej, jako dokumentach urzędowych, są skrobanki zabronione.

203 100

Rok szk. 1906/7

RODOWÓD.

Półrocze: letnie

Nazwisko i imię ucznia	Jest uczniem zwyczajnym czy nadzwyczajnym	Oznaczenie Wydziału
Denker Jerzy	zwyczajny	filozoficzny r. III

Miejsce urodzenia	Wiek	Religia	Narodowość	Poddaństwo	Mieszkanie w Krakowie
Strzelce Małe	21 lat	rzymsko-katolicka	polska	austryacki	ul: Wolska L. domu: 8

Imię, zatrudnienie i miejsce zamieszkania ojca lub opiekuna	Kazimierz Denker, właściciel dóbr, Kraków Wolska 8.
Oświadczenie się do służby wojskowej	ewentualną stawię wojskową, odbędę po ukończeniu studyów
Zakład naukowy, w którym uczeń strawił ostatnie półrocze	C. K. Uniwersytet Jagiellon. w Krakowie

Pobiera stypendyum z fundacyi: —

rocznie k. ..... h. ..... udzielone przez — —

dekretem z dnia — L. —

dla kwestury: wpisano w kwesturze pod Nr. 15 w dniu: 28/III. 907. Bibliot. K. 1

Na jakiej zasadzie uczeń żąda imatrykulacyi (inskrypcyi wpisu) na podstawie potwierdzenia ostatniego półrocza na C. K. U. Jagiellońskim w Krakowie

Zwrócono:		Pobrano:	
dla kwestury tytułem taksy	imatrykulacyjnej (wpisowego) K. ..... art.	dla kwestury tytułem taksy	imatrykulacyjnej (wpisowego) K. ..... art. .....
	laboratoryjnej . . . . . K. ..... art.		laboratoryjnej . . . . . K. ..... art. .....
	czesnego: K. ..... h. ..... art.		czesnego: K. 73 h. 50 art. 13
	„ K. ..... h. ..... art.		„ K. ..... h. ..... art. .....
	„ K. ..... h. ..... art.		„ K. ..... h. ..... art. .....
	„ K. ..... h. ..... art.		„ K. ..... h. ..... art. .....

Wykaz odczytów, na które uczeń uczęszczać zamierza.

Przedmiot wykładu:	Ilość godzin tygodniowo	Nazwisko wykładającego	Podpis ucznia
Zarys metafizyki opartej na wynikach teoryi poznania	4	Prof. Dr. Sternszewski	Jerzy Denker
Fryderyk Nitsche a myśl i kultura współczesna	2	"	
Seminaryum filozoficzne	(2)	"	
Szkoły średnie w Europie i w Austryi	3	Prof. Dr. Kaleczyński	
Konserwatoryum pedagogiczne	2	"	
Cycero jego życie i pisma	5	Prof. Dr. Morawski	
Proseminaryum łacińskie	(2)	"	
Wybrane kwestye z dziedziny natury t. i g.	3	Prof. Dr. Sternbach	
Proseminaryum greckie	(2)	"	
Rzut oka na literaturę XIX w.	3	Prof. Dr. Tarnowski	
Pisarze polityczni	2	"	
Seminaryum literackie	(1)	"	
Bohdan Zaleski i jego st. do p. ludowej ukr.	2	Prof. Dr. Pretiak	
Seminaryum literackie	(1)	"	
Poeci polscy XVIII w.	2	Prof. Dr. Windakiewicz	
Składnia języka polskiego	4	Prof. Dr. Gór.	

204

Przedmiot wykładu:	Ilość godzin tygodniowo	Nazwisko wykładającego	Podpis ucznia
Seminaryum słowiańskie	(2)	Prof. Dr. Zoś	J. Ankert
Historya filologii klasycznej	3	Prof. Dr. Sternbach	

Poświadczam niniejszem, iż JP. ..... złożył prośbę o uwolnienie od opłaty czesnego na półrocze ..... r. szk. 190 ..... opartą na zasadach wyszczególnionych w 2 ustępie 1 § 15-go Ustawy o czesnem, i może być przeto wpisany prowizorycznie w poczet Uczniów Wydziału.

Kraków, dnia 190

Dziekan

Według dotyczących przepisów mają uczniowie wpisywać przedmioty naukowe do rodowodu i książeczek legitymacyjnych zupełnie tak, jak takowe w spisie wyrażone zostały.

Nie wolno jest wpisywać do jednej rubryki rodowodu lub książeczki nazwisk dwóch nauk; ale **każdy przedmiot powinien być wpisanym w osobnej przegródce.** Gdyby jedna stronica książeczki nie starczyła do zapisania wszystkich przedmiotów, których Uczeń w jednem półroczu słuchać zamierza, wtedy ma użyć dwóch stronic.

Przy wyliczaniu odczytów w rodowodzie ma być umieszczony własnoręczny podpis Ucznia w ostatniej rubryce obok nazwiska każdego Nauczyciela (§ 8. Ustawy naukowej z d. 1 października 1850 roku).

W rodowodzie i w książeczce legitymacyjnej, jako dokumentach urzędowych, są skrobanki zabronione.

Rok szk. 1906/7 **RODOWÓD** 205 Półrocze letnie

Nazwisko i imię ucznia	Jest uczniem zwyczajnym czy nadzwyczajnym	Oznaczenie Wydziału
Dessauer Stefan	zwyczajnym	filozoficzny

Miejsce urodzenia	Wiek	Religia	Narodowość	Obywatelstwo	Mieszkanie w Krakowie
Warszawa	20	rz. kat.	polska	austryacko węgierskie	ul.: Studencka L. domu: 3

Imię, zatrudnienie i miejsce zamieszkania ojca lub opiekuna	Maksymilian. kupiec. Warszawa
Oświadczenie się do służby wojskowej	w r. 1908.
Zakład naukowy, w którym uczeń strawił ostatnie półrocze	Uniwersytet Jagielloński.

Pobiera stypendyum z fundacyi: .....
rocznie k. ..... h. ..... udzielone przez .....
dekretem z dnia ..... L. .....

dla kwestury: wpisano w kwesturze pod Nr.: 1913 w dniu: 12/4. 907. Bibliot. K. 1

Na jakiej zasadzie uczeń żąda imatrykulacyi (inskrypcyi wpisu) Na zasadzie Indeksu.

Zwrócono:		Pobrano:	
imatrykulacyjnej (wpisowego) K. ..... art.		imatrykulacyjnej (wpisowego) K. ..... art.	
laboratoryjnej ..... K. ..... art.		laboratoryjnej ..... K. ..... art.	
czesnego: K. ..... h. ..... art.		czesnego: K. 23 h. 10 art. 1913	
„ K. ..... h. ..... art.		„ K. ..... h. ..... art.	
„ K. ..... h. ..... art.		„ K. ..... h. ..... art.	
„ K. ..... h. ..... art.		„ K. ..... h. ..... art.	

Wykaz odczytów, na które uczeń uczęszczać zamierza.

Przedmiot wykładu:	Ilość godzin tygodniowo	Nazwisko wykładającego	Podpis ucznia
Historya nowszej filozofii od Kanta do nowszych czasów.	4.	Prof. Ks. Dr. Pawlicki	Stefan Dessauer
~~Historya socyalizmu niemieckiego~~	~~1.~~	~~Prof. Ks. Dr. Pawlicki~~	
Malarstwo włoskie XV. i pierwszych lat XVI. wieku.	3.	Prof. Dr. Sokołowski	
~~Ćwiczenia praktyczne~~	~~2.~~	~~Prof. Dr. Sokołowski~~	
Dzieje malarstwa XIX w.: Nazarenizm, romantyzm, historycyzm.	4.	Prof. Dr. hr. Mycielski	
~~Ćwiczenia praktyczne w źródłach do dziejów malarstwa w Polsce~~	~~1.~~	~~Prof. Dr. hr. Mycielski~~	

208

Przedmiot wykładu	Ilość godzin tygodniowo	Nazwisko wykładającego	Podpis ucznia

Poświadczam niniejszem, iż JP. Stefan Dessauer złożył pro[illegible] o uwolnienie od opłaty czesnego na półrocze letnie r. szk. 1906/7. opartą na zasadach [illegible] szczególnionych w 2 ustępie 1 § 15-go Ustawy o czesnem, i może być przeto wpisany prowizorycz[illegible] w poczet Uczniów Wydziału.

Kraków, dnia 12 Kwietnia 1907.

Dziekan

[illegible]

Według dotyczących przepisów mają uczniowie wpisywać przedmioty naukowe do rodowodu i książeczek legity[illegible]cyjnych zupełnie tak, jak takowe w spisie wyrażone zostały.

Nie wolno jest wpisywać do jednej rubryki rodowodu lub książeczki nazwisk dwóch nauk; ale **każdy przedmiot [illegible] winien być wpisanym w osobnej przegródce.** Gdyby jedna stronica książeczki nie starczyła do zapisania wszystkich przedmio[illegible] których Uczeń w jednem półroczu słuchać zamierza, wtedy ma użyć dwóch stronic.

Przy wyliczaniu odczytów w rodowodzie ma być umieszczony własnoręczny podpis Ucznia w ostatniej rubryce o[illegible] nazwiska każdego Nauczyciela (§ 8. Ustawy naukowej z d. 1 października 1850 roku).

W rodowodzie i w książeczce legitymacyjnej, jako dokumentach urzędowych, są skrobanki zabronione.

Rok szk. 1906/7

RODOWÓD

207

Półrocze letnie

Nazwisko i imię ucznia	Jest uczniem zwyczajnym czy nadzwyczajnym	Oznaczenie Wydziału
Józef Diete	zwyczajny	filozoficzny

Miejsce urodzenia	Wiek	Religia	Narodowość	Obywatelstwo	Mieszkanie w Krakowie
Paciorkowa Wola	23	rzymsko katolicka	polska	rosyjskie	ul.: Batorego L. domu: 25

Imię, zatrudnienie i miejsce zamieszkania ojca lub opiekuna: ojciec mieszka w Lublinie

Oświadczenie się do służby wojskowej: poddany rosyjski

Zakład naukowy, w którym uczeń strawił ostatnie półrocze: Uniwersytet Jagielloński

Pobiera stypendyum z fundacyi: ..... rocznie k. ..... h. ..... udzielone przez ..... dekretem z dnia ..... L. .....

dla kwestury: wpisano w kwesturze pod Nr.: 2187 w dniu: 20/4. 907. Bibliot. K. 2

Na jakiej zasadzie uczeń żąda imatrykulacyi (inskrypcyi wpisu): żadeksu

Zwrócono:		Pobrano:	
imatrykulacyjnej (wpisowego) K. ..... art.		imatrykulacyjnej (wpisowego) K. ..... art.	
laboratoryjnej ..... K. ..... art.		laboratoryjnej ..... K. ..... art.	
czesnego: K. ..... h. ..... art.		czesnego: K. 21 h. ..... art. 2186	
„ K. ..... h. ..... art.		„ K. ..... h. ..... art.	
„ K. ..... h. ..... art.		„ K. ..... h. ..... art.	
„ K. ..... h. ..... art.		„ K. ..... h. ..... art.	

dla kwestury / tytułem taksy

Wykaz odczytów, na które uczeń uczęszczać zamierza.

Przedmiot wykładu:	Ilość godzin tygodniowo	Nazwisko wykładającego	Podpis ucznia
Zarys dziejów Polski	3	ps. dr. Czermak	J. Diete
Dzieje okresu rewolucyjnego 1846-1848	2	ps. dr. Czermak	
Rzut oka na literaturę XIX wieku	3	ps. dr. Tarnowski	
Poeci polscy XVIII wieku	2	ps. dr. Windakiewicz	

208

Przedmiot wykładu	Ilość godzin tygodniowo	Nazwisko wykładającego	Podpis ucznia

Poświadczam niniejszem, iż JP. ..... złożył prośbę o uwolnienie od opłaty czesnego na półrocze ..... r. szk. 190 ..... opartą na zasadach wyszczególnionych w 2 ustępie 1 § 15-go Ustawy o czesnem, i może być przeto wpisany prowizorycznie w poczet Uczniów Wydziału.

Kraków, dnia 22 kw 1907

Dziekan

Zgadzam się na spóźniony wpis
M. P. Rudzki

Według dotyczących przepisów mają uczniowie wpisywać przedmioty naukowe do rodowodu i książeczek legitymacyjnych zupełnie tak, jak takowe w spisie wyrażone zostały.

Nie wolno jest wpisywać do jednej rubryki rodowodu lub książeczki nazwisk dwóch nauk; ale **każdy przedmiot powinien być wpisanym w osobnej przegródce.** Gdyby jedna stronica książeczki nie starczyła do zapisania wszystkich przedmiotów, których Uczeń w jednem półroczu słuchać zamierza, wtedy ma użyć dwóch stronic.

Przy wyliczaniu odczytów w rodowodzie ma być umieszczony własnoręczny podpis Ucznia w ostatniej rubryce obok nazwiska każdego Nauczyciela (§ 8. Ustawy naukowej z d. 1 października 1850 roku).

W rodowodzie i w książeczce legitymacyjnej, jako dokumentach urzędowych, są skrobanki zabronione.

Rok szk. 1906/7

RODOWÓD

20p

Półrocze VIII

Nazwisko i imię ucznia	Jest uczniem zwyczajnym czy nadzwyczajnym	Oznaczenie Wydziału
Długopolski Jędrzej	zwyczajny	filozoficzny

Miejsce urodzenia	Wiek	Religia	Narodowość	Obywatelstwo	Mieszkanie w Krakowie
Długopole	26	rzym. kat.	polska	austryackie	ul.: Jabłonowskich L. domu: 18

Imię, zatrudnienie i miejsce zamieszkania ojca lub opiekuna	Wawrzyniec, rolnik, Długopole
Oświadczenie się do służby wojskowej	odbył
Zakład naukowy, w którym uczeń strawił ostatnie półrocze	uniwersytet Jagielloński

Pobiera stypendyum z fundacyi: ..... rocznie k. ..... h. ..... udzielone przez ..... dekretem z dnia ..... L. .....

dla kwestury: wpisano w kwesturze pod Nr.: 601 w dniu: 10/4. 907. Bibliot. K. 1

Na jakiej zasadzie uczeń żąda imatrykulacyi (inskrypcyi wpisu)

Zwrócono:		Pobrano:	
imatrykulacyjnej (wpisowego) K. ..... art.		imatrykulacyjnej (wpisowego) K. ..... art.	
laboratoryjnej ..... K. ..... art.		laboratoryjnej ..... K. ..... art.	
czesnego: K. ..... h. ..... art.		czesnego: K. 26 h. 25 art. 601	
„ K. ..... h. ..... art.		„ K. ..... h. ..... art.	
„ K. ..... h. ..... art.		„ K. ..... h. ..... art.	
„ K. ..... h. ..... art.		„ K. ..... h. ..... art.	

dla kwestury — tytułem taksy

Uwolniony w połowie

Wykaz odczytów, na które uczeń uczęszczać zamierza.

Przedmiot wykładu:	Ilość godzin tygodniowo	Nazwisko wykładającego	Podpis ucznia
Geometrya analityczna	4	Pr. Dr. Zorawski	Jędrzej
Ćwiczenia w seminaryum mat. dla młod.	2		
" " dla starszych	1		
Teorya kinetyczna gazów	2	Pr. Dr. Natanson	
Teorya promieniowania	3		
~~Poeci polscy XVIII wieku~~	~~2~~	~~Pr. Dr. Windakiewicz~~	
~~Starsi i młodsi romantycy~~	~~1~~		
~~Ueber Walther von der Vogelweide~~	~~2~~	~~Pr. Dr. Creizenach~~	
~~Erklärung von Klopstocks Oden~~	~~1~~		
Szkoły średnie w Europie i Ameryce	3	Pr. Dr. Kulczyński	Długopolski
Konwersatoryum pedagog. Ćwiczenia praktycz.	2		
Ćwiczenia chemiczne dla przyrodników	1	Pr. Dr. Olszewski	
Ćwiczenia w pracowni fizycznej	4	Pr. Dr. Witkowski	
Geschichte der deutschen Literatur in d. Sturm u. Dru.	3	Pr. Dr. Creizenach	
Zarys metafizyki opartej na wynikach kryt. teoryi poz.	4	Pr. Dr. Straszewski	

Przedmiot wykładu	Ilość godzin tygodniowo	Nazwisko wykładającego	Podpis ucznia

Poświadczam niniejszem, iż JP. ..... złożył prośbę o uwolnienie od opłaty czesnego na półrocze ..... r. szk. 190.... opartą na zasadach wyszczególnionych w 2 ustępie 1 § 15-go Ustawy o czesnem, i może być przeto wpisany prowizorycznie w poczet Uczniów Wydziału.

Kraków, dnia ..... 190....

Dziekan

Według dotyczących przepisów mają uczniowie wpisywać przedmioty naukowe do rodowodu i książeczek legitymacyjnych zupełnie tak, jak takowe w spisie wyrażone zostały.

Nie wolno jest wpisywać do jednej rubryki rodowodu lub książeczki nazwisk dwóch nauk; ale **każdy przedmiot powinien być wpisanym w osobnej przegródce.** Gdyby jedna stronica książeczki nie starczyła do zapisania wszystkich przedmiotów, których Uczeń w jednem półroczu słuchać zamierza, wtedy ma użyć dwóch stronic.

Przy wyliczaniu odczytów w rodowodzie ma być umieszczony własnoręczny podpis Ucznia w ostatniej rubryce obok nazwiska każdego Nauczyciela (§ 8. Ustawy naukowej z d. 1 października 1850 roku).

W rodowodzie i w książeczce legitymacyjnej, jako dokumentach urzędowych, są skrobanki zabronione.

Rok szk. 1906/7

RODOWÓD.

Półrocze: letnie

Nazwisko i imię ucznia	Jest uczniem zwyczajnym czy nadzwyczajnym	Oznaczenie Wydziału
Jan Wilhelm Długoszewski	zwyczajny	filozoficzny

Miejsce urodzenia	Wiek	Religia	Narodowość	Poddaństwo	Mieszkanie w Krakowie
Wieliczka	1873	r.-kat.	polska	austryak.	ul: św. Tomasza L. domu: 5

Imię, zatrudnienie i miejsce zamieszkania ojca lub opiekuna: Wilhelm Długoszewski, właściciel piekarni Kraków ul. św. Tomasza

Oświadczenie się do służby wojskowej: służył w r. 1894/5

Zakład naukowy, w którym uczeń strawił ostatnie półrocze: /

Pobiera stypendyum z fundacyi: ..... rocznie k. ..... h. ..... udzielone przez ..... dekretem z dnia ..... L. .....

Na jakiej zasadzie uczeń żąda imatrykulacyi (inskrypcyi wpisu)

dla kwestury: wpisano w kwesturze pod Nr.: 240 414. 907. w dniu: Bibliot. Kl. I

dla kwestury tytułem taksy — Zwrócono:

imatrykulacyjnej (wpisowego)	K.		art.
laboratoryjnej	K.		art.
czesnego:	K.	h.	art.
„	K.	h.	art.
„	K.	h.	art.
„	K.	h.	art.

dla kwestury tytułem taksy — Pobrano:

imatrykulacyjnej (wpisowego)	K.		art.
laboratoryjnej	K.		art.
czesnego:	K.	8 h.	40 art. 240
„	K.	h.	art.
„	K.	h.	art.
„	K.	h.	art.

Wykaz odczytów, na które uczeń uczęszczać zamierza.

Przedmiot wykładu:	Ilość godzin tygodniowo	Nazwisko wykładającego	Podpis ucznia
Składnia języka polskiego	4	Prof. Dr Łoś	J. Długoszewski
Seminaryum słowiańskie	(2)	Prof. Dr Łoś	

Przedmiot wykładu:	Ilość godzin tygodniowo	Nazwisko wykładającego	Podpis ucznia

Poświadczam niniejszem, iż JP. ..... złożył prośbę o uwolnienie od opłaty czesnego na półrocze ..... r. szk. 190 ..... opartą na zasadach wyszczególnionych w 2 ustępie 1 § 15-go Ustawy o czesnem, i może być przeto wpisany prowizorycznie w poczet Uczniów Wydziału.

Kraków, dnia 190

Dziekan

Według dotyczących przepisów mają uczniowie wpisywać przedmioty naukowe do rodowodu i książeczek legitymacyjnych zupełnie tak, jak takowe w spisie wyrażone zostały.

Nie wolno jest wpisywać do jednej rubryki rodowodu lub książeczki nazwisk dwóch nauk; ale **każdy przedmiot powinien być wpisanym w osobnej przegródce.** Gdyby jedna stronica książeczki nie starczyła do zapisania wszystkich przedmiotów, których Uczeń w jednem półroczu słuchać zamierza, wtedy ma użyć dwóch stronic.

Przy wyliczaniu odczytów w rodowodzie ma być umieszczony własnoręczny podpis Ucznia w ostatniej rubryce obok nazwiska każdego Nauczyciela (§ 8. Ustawy naukowej z d. 1 października 1850 roku).

W rodowodzie i w książeczce legitymacyjnej, jako dokumentach urzędowych, są skrobanki zabronione.

Rok szk. 190 6/7

RODOWÓD

213 Półrocze letnie

Nazwisko i imię ucznia	Jest uczniem zwyczajnym czy nadzwyczajnym	Oznaczenie Wydziału
Stefan (Antoni) Dunajewski	zwyczajn	Filosofics.

Miejsce urodzenia	Wiek	Religia	Narodowość	Obywatelstwo	Mieszkanie w Krakowie
Zaremby-Stórki	25	Rz.-kat	Polak	Rosyjsk	ul.: Bernardyńska L. domu: 8-4

Imię, zatrudnienie i miejsce zamieszkania ojca lub opiekuna: Julian. Sekretarz gimn. żeńsk. w Łomży (Król. Polskie

Oświadczenie się do służby wojskowej: ~~~~~

Zakład naukowy, w którym uczeń strawił ostatnie półrocze: Krakowski uniwersytet

Pobiera stypendyum z fundacyi: ..... rocznie k. ..... h. ..... udzielone przez ..... dekretem z dnia ..... L.

dla kwestury: wpisano w kwesturze pod Nr.: 242 w dniu: 4/4. 907.

Bibliot. K. 2

Na jakiej zasadzie uczeń żąda imatrykulacyi (inskrypcyi wpisu)

dla kwestury tytułem taksy — Zwrócono:		dla kwestury tytułem taksy — Pobrano:	
imatrykulacyjnej (wpisowego)	K. ..... art.	imatrykulacyjnej (wpisowego)	K. 5 art. Uwolniony w całości 242
laboratoryjnej	K. ..... art.	laboratoryjnej	K. ..... art.
czesnego:	K. ..... h. ..... art.	czesnego:	K. ..... h. ..... art. .....
„	K. ..... h. ..... art.	„	K. ..... h. ..... art. .....
„	K. ..... h. ..... art.	„	K. ..... h. ..... art. .....
„	K. ..... h. ..... art.	„	K. ..... h. ..... art. .....

Wykaz odczytów, na które uczeń uczęszczać zamierza.

Przedmiot wykładu:	Ilość godzin tygodniowo	Nazwisko wykładającego	Podpis ucznia
Chemia nieorganiczna	3	Dr. Olszewski	Dunajewski
Chemia analityczna	2	"	
Chemia organiczna	5	Dr. Schramm	
Fizyka doświadcz.	5	Dr. Pitkow.	
Geometr. analit.	4	Dr. Zorawski	
Ćwicz. z geom. anal.	2	"	
Wstęp do analizy	2	Dr. Zaremba	
Ćwicz. z analizy	2	"	
Ćwiczenia w labor. chemick.	15	Dr. Olszewski	Stefan
Historya teorii chemicz.	2	Dr. Bruner	
Ćwiczenia w labor. fizycz.	4	Dr. Pitkow.	H. Dunajewski
Wstęp do mineralogii (publicum)	2	Dr. Morozewicz	

Przedmiot wykładu	Ilość godzin tygodniowo	Nazwisko wykładającego	Podpis ucznia

Poświadczam niniejszem, iż JP. ..... złożył prośbę o uwolnienie od opłaty czesnego na półrocze ..... r. szk. 190 ..... opartą na zasadach wyszczególnionych w 2 ustępie 1 § 15-go Ustawy o czesnem, i może być przeto wpisany prowizorycznie w poczet Uczniów Wydziału.

Kraków, dnia ..... 190 .....

Dziekan

Według dotyczących przepisów mają uczniowie wpisywać przedmioty naukowe do rodowodu i książeczek legitymacyjnych zupełnie tak, jak takowe w spisie wyrażone zostały.

Nie wolno jest wpisywać do jednej rubryki rodowodu lub książeczki nazwisk dwóch nauk; ale **każdy przedmiot powinien być wpisanym w osobnej przegródce.** Gdyby jedna stronica książeczki nie starczyła do zapisania wszystkich przedmiotów, których Uczeń w jednem półroczu słuchać zamierza, wtedy ma użyć dwóch stronic.

Przy wyliczaniu odczytów w rodowodzie ma być umieszczony własnoręczny podpis Ucznia w ostatniej rubryce obok nazwiska każdego Nauczyciela (§ 8. Ustawy naukowej z d. 1 października 1850 roku).

W rodowodzie i w książeczce legitymacyjnej, jako dokumentach urzędowych, są skrobanki zabronione.

Rok szk. 1907

RODOWÓD.

Półrocze: letnie

Nazwisko i imię ucznia	Jest uczniem zwyczajnym ~~czy nadzwyczajnym~~	Oznaczenie Wydziału
Dmochowski Lucjan	zwyczajny	filozoficzny

Miejsce urodzenia	Wiek	Religia	Narodowość	Poddaństwo	Mieszkanie w Krakowie
Warszawa	20	rz-kat.	polska	rossyjskie	ul: Radziwiłłowska L. domu: 25

Imię, zatrudnienie i miejsce zamieszkania ojca lub opiekuna: Wacław, inżynier, Chicago

Oświadczenie się do służby wojskowej:

Zakład naukowy, w którym uczeń strawił ostatnie półrocze: gimnazyum jen. Chrzanowsk.

Pobiera stypendyum z fundacyi: .....

rocznie k. ..... h. ..... udzielone przez .....

dekretem z dnia .....

dla kwestury: wpisano w kwesturze pod Nr.: 2535 w dniu: 23/5. 907.

Na jakiej zasadzie uczeń żąda imatrykulacyi (inskrypcyi wpisu): Bibliot. K. 2

dla kwestury, tytułem taksy — Zwrócono:

imatrykulacyjnej (wpisowego) K. ..... art. .....
laboratoryjnej . . . . . K. ..... art. .....
czesnego: K. ..... h. ..... art. .....
„ K. ..... h. ..... art. .....
„ K. ..... h. ..... art. .....
„ K. ..... h. ..... art. .....

dla kwestury, tytułem taksy — Pobrano:

imatrykulacyjnej (wpisowego) K. ..... art. .....
laboratoryjnej . . . . . K. ..... art. .....
czesnego: K. ..... h. ..... art. .....
„ K. ..... h. ..... art. .....
„ K. ..... h. ..... art. .....
„ K. ..... h. ..... art. .....

Biblioteka w całości

Wykaz odczytów, na które uczeń uczęszczać zamierza.

Przedmiot wykładu:	Ilość godzin tygodniowo	Nazwisko wykładającego	Podpis ucznia
Fizyka doświadczalna	5	Witkowski	Dmochowski
Chemja nieorganiczna	3	Olszewski	Lucjan
„ analityczna	2	„	
„ Wstęp do analizy	2	Zaremba	
Ćwiczenia matematyczne	2	„	Dmochowski
Geometrja analityczna	4	Żórawski	Lucjan
Ćwiczenia matematyczne	2	„	
Chemja organiczna	5	Schramm	
(Birkenmajer) Nauki matem. w Polsce	2	Birkenmajer	
Nauka zasad języka francuskiego	3	Rongier	
Konwersacja o zakr. nauk ścisłych	1	Birkenmajer	

Przedmiot wykładu:	Ilość godzin tygodniowo	Nazwisko wykładającego	Podpis ucznia

Poświadczam niniejszem, iż JP. ..... złożył prośbę o uwolnienie od opłaty czesnego na półrocze ..... r. szk. 190 ..... opartą na zasadach wyszczególnionych w 2 ustępie 1 § 15-go Ustawy o czesnem, i może być przeto wpisany prowizorycznie w poczet Uczniów Wydziału.

Kraków, dnia 28 Marca 1907

Dziekan

M. P. Rud

Według dotyczących przepisów mają uczniowie wpisywać przedmioty naukowe do rodowodu i książeczek legitymacyjnych zupełnie tak, jak takowe w spisie wyrażone zostały.

Nie wolno jest wpisywać do jednej rubryki rodowodu lub książeczki nazwisk dwóch nauk; ale **każdy przedmiot powinien być wpisanym w osobnej przegródce.** Gdyby jedna stronica książeczki nie starczyła do zapisania wszystkich przedmiotów, których Uczeń w jednem półroczu słuchać zamierza, wtedy ma użyć dwóch stronic.

Przy wyliczaniu odczytów w rodowodzie ma być umieszczony własnoręczny podpis Ucznia w ostatniej rubryce obok nazwiska każdego Nauczyciela (§ 8. Ustawy naukowej z d. 1 października 1850 roku).

W rodowodzie i w książeczce legitymacyjnej, jako dokumentach urzędowych, są skrobanki zabronione.

Rok szk. 190 6/7

RODOWÓD. 27

Półrocze: II-gie.

Nazwisko i imię ucznia	Jest uczniem zwyczajnym czy nadzwyczajnym	Oznaczenie Wydziału
Doberski Zdzisław	zwyczajnym	filozoficznego

Miejsce urodzenia	Wiek	Religia	Narodowość	Poddaństwo	Mieszkanie w Krakowie
Wyszonki (Kr. Pol.)	23	Rz.-kat.	Polska	Rosyjskie	ul: Retoryka L. domu: 13.

Imię, zatrudnienie i miejsce zamieszkania ojca lub opiekuna: —

Oświadczenie się do służby wojskowej: uwolniony od służby

Zakład naukowy, w którym uczeń strawił ostatnie półrocze: uniwersytet Jagiellońskiki

Pobiera stypendyum z fundacyi: ..... rocznie k. ..... h. ..... udzielone przez ..... dekretem z dnia ..... L. .....

dla kwestury: wpisano w kwesturze pod Nr.: 445 914. 907. w dniu: Bibliot. K. 2

Na jakiej zasadzie uczeń żąda imatrykulacyi (inskrypcyi wpisu): świadectwo gimnazyum Chrzanowskiego.

dla kwestury tytułem taksy — Zwrócono:				dla kwestury tytułem taksy — Pobrano:			
imatrykulacyjnej (wpisowego)	K.		art.	imatrykulacyjnej (wpisowego)	K.		art.
laboratoryjnej	K.		art.	laboratoryjnej . . .	K.	21 —	art. 445
czesnego:	K.	h.	art.	czesnego:	K.	h.	art.
„	K.	h.	art.	„	K.	h.	art.
„	K.	h.	art.	„	K.	h.	art.
„	K.	h.	art.	„	K.	h.	art.

Wykaz odczytów, na które uczeń uczęszczać zamierza.

Przedmiot wykładu:	Ilość godzin tygodniowo	Nazwisko wykładającego	Podpis ucznia
Dr. Czerniak Zarys dziejów Polski	3	Dr. Czerniak	
Wstęp do filologji słowiańskiej	1	Dr. Łoś	
~~Historia języka polskiego~~	~~4~~	~~Dr. Łoś~~	
Poezi polskiej XVIII-go wieku	2	Dr. Windakiewicz	
Pisarze polityczni	2	Dr. Tarnowski	
Słowackiego lata ostatnie	1	Dr. Grabowski	
Piotr Skarga na tle sporów z. w. XVII	1	Dr. Grabowski	
O indyjskiej poezji lirycznej i gnomicznej	1	Dr. Markowski	

218

Przedmiot wykładu:	Ilość godzin tygodniowo	Nazwisko wykładającego	Podpis ucznia

Poświadczam niniejszem, iż JP. ..... złożył prośbę o uwolnienie od opłaty czesnego na półrocze ..... r. szk. 190 ..... opartą na zasadach wyszczególnionych w 2 ustępie 1 § 15-go Ustawy o czesnem, i może być przeto wpisany prowizorycznie w poczet Uczniów Wydziału.

Kraków, dnia 190

Dziekan

Według dotyczących przepisów mają uczniowie wpisywać przedmioty naukowe do rodowodu i książeczek legitymacyjnych zupełnie tak, jak takowe w spisie wyrażone zostały.

Nie wolno jest wpisywać do jednej rubryki rodowodu lub książeczki nazwisk dwóch nauk; ale **każdy przedmiot powinien być wpisanym w osobnej przegródce.** Gdyby jedna stronica książeczki nie starczyła do zapisania wszystkich przedmiotów, których Uczeń w jednem półroczu słuchać zamierza, wtedy ma użyć dwóch stronic.

Przy wyliczaniu odczytów w rodowodzie ma być umieszczony własnoręczny podpis Ucznia w ostatniej rubryce obok nazwiska każdego Nauczyciela (§ 8. Ustawy naukowej z d. 1 października 1850 roku).

W rodowodzie i w książeczce legitymacyjnej, jako dokumentach urzędowych, są skrobanki zabronione.

Rok szk. 1906/7

RODOWÓD

2p Półrocze letnie

Nazwisko i imię ucznia	Jest uczniem zwyczajnym czy nadzwyczajnym	Oznaczenie Wydziału
Dobrawalski Piotr	zwyczajnym	filozoficzny

Miejsce urodzenia	Wiek	Religia	Narodowość	Obywatelstwo	Mieszkanie w Krakowie
Niemirów	23 lat	rz. kat.	polska	austryac.	ul.: Poselska L. domu: 8

Imię, zatrudnienie i miejsce zamieszkania ojca ~~lub opiekuna~~: Jakób, szewc Żółkiew

Oświadczenie się do służby wojskowej: uwalniany od ces. wojskowej

Zakład naukowy, w którym uczeń strawił ostatnie półrocze: uniwersytet Jagielloński

Pobiera stypendyum z fundacyi: .....

rocznie k. ..... h. ..... udzielone przez .....

dekretem z dnia ..... L. .....

dla kwestury: wpisano w kwesturze pod Nr.: 875 w dniu: 11/4. 907.

Na jakiej zasadzie uczeń żąda imatrykulacyi (inskrypcyi wpisu)

Bibliot. K.

Zwrócono: (dla kwestury, tytułem taksy)		Pobrano: (dla kwestury, tytułem taksy)	
imatrykulacyjnej (wpisowego) K. ..... art.		imatrykulacyjnej (wpisowego) K. ..... art.	
laboratoryjnej . . . . . K. ..... art.		laboratoryjnej . . . . . K. ..... art.	
czesnego: K. ..... h. ..... art.		czesnego: K. ..... h. ..... art.	
„ K. ..... h. ..... art.		„ K. ..... h. ..... art.	
„ K. ..... h. ..... art.		„ K. ..... h. ..... art.	
„ K. ..... h. ..... art.		„ K. ..... h. ..... art.	

Uwolniony w całości

Wykaz odczytów, na które uczeń uczęszczać zamierza.

Przedmiot wykładu:	Ilość godzin tygodniowo	Nazwisko wykładającego	Podpis ucznia
Geschichte der deuts. Literatur	3	prof. Creizenach	Dobrawalski Piotr
über Walther v. der Vogelweide	2		
Germ. Seminar: 1) Übungen für Anfänger	1		
2) Erkl. von Klopstocks Oden	1		
3) Gramm. Übungen	1		
Cycero jego życie i dzieła	5	p. Morawski	
Prozemin. Łać	2		
Rzut oka na liter. pol. XIX. w	3	p. Tarnowski	
Szkoły średnie w Eur. i Rzm.	3	doc. Kulczyński	
Hist. socyalizmu niemiec.	1	prof. Pawlicki	

220

Przedmiot wykładu	Ilość godzin tygodniowo	Nazwisko wykładającego	Podpis ucznia

Poświadczam niniejszem, iż JP. Dobrzawolski Piotr złożył prośbę o uwolnienie od opłaty czesnego na półrocze letnie r. szk. 1906/7 opartą na zasadach wyszczególnionych w 2 ustępie 1 § 15-go Ustawy o czesnem, i może być przeto wpisany prowizorycznie w poczet Uczniów Wydziału.

Kraków, dnia 10. kwietnia 1907

Dziekan

M. P. Ri

Według dotyczących przepisów mają uczniowie wpisywać przedmioty naukowe do rodowodu i książeczek legitymacyjnych zupełnie tak, jak takowe w spisie wyrażone zostały.

Nie wolno jest wpisywać do jednej rubryki rodowodu lub książeczki nazwisk dwóch nauk; ale **każdy przedmiot powinien być wpisanym w osobnej przegródce.** Gdyby jedna stronica książeczki nie starczyła do zapisania wszystkich przedmiotów, których Uczeń w jednem półroczu słuchać zamierza, wtedy ma użyć dwóch stronic.

Przy wyliczaniu odczytów w rodowodzie ma być umieszczony własnoręczny podpis Ucznia w ostatniej rubryce obok nazwiska każdego Nauczyciela (§ 8. Ustawy naukowej z d. 1 października 1850 roku).

W rodowodzie i w książeczce legitymacyjnej, jako dokumentach urzędowych, są skrobanki zabronione.

Rok szk. 1906-7

RODOWÓD

221

Półrocze letnie

Nazwisko i imię ucznia	Jest uczniem zwyczajnym czy nadzwyczajnym	Oznaczenie Wydziału
Jerzy Stalony-Dobrzański	zwyczajnym	filozoficzny

Miejsce urodzenia	Wiek	Religia	Narodowość	Obywatelstwo	Mieszkanie w Krakowie
Odesa	21	r.-katolicka	polak	rosyjskie	ul.: Podzamcze L. domu: 3, I p.

Imię, zatrudnienie i miejsce zamieszkania ojca ~~lub opiekuna~~	Antoni Stalony-Dobrzański
Oświadczenie się do służby wojskowej	Staje do poboru w r. 1907
Zakład naukowy, w którym uczeń strawił ostatnie półrocze	Uniwersytet Jagielloński

Pobiera stypendyum z fundacyi: ..... rocznie k. ..... h. ..... udzielone przez ..... dekretem z dnia ..... L. .....

dla kwestury: wpisano w kwesturze pod Nr.: 941 w dniu: 11/4. 907. Bibliot. K. 2

Na jakiej zasadzie uczeń żąda imatrykulacyi (inskrypcyi wpisu)

dla kwestury — tytułem taksy

Zwrócono:
imatrykulacyjnej (wpisowego) K. ..... art. .....
laboratoryjnej ..... K. ..... art. .....
czesnego: K. ..... h. ..... art. .....
„ K. ..... h. ..... art. .....
„ K. ..... h. ..... art. .....
„ K. ..... h. ..... art. .....

dla kwestury — tytułem taksy

Pobrano:
imatrykulacyjnej (wpisowego) K. ..... art. .....
laboratoryjnej ..... K. ..... art. .....
czesnego: K. 27 h. 30 art. 941
„ K. ..... h. ..... art. .....
„ K. ..... h. ..... art. .....
„ K. ..... h. ..... art. .....

Wykaz odczytów, na które uczeń uczęszczać zamierza.

Przedmiot wykładu:	Ilość godzin tygodniowo	Nazwisko wykładającego	Podpis ucznia
Geometrya analityczna	4	Prof. Zorawski	JSt. Dobrzański
Ćwiczenia matematyczne dla młodszych	2	Prof. Zorawski	JSt. Dobrzański
Wstęp do analizy	2	Prof. Zaremba	JSt. Dobrzański
Seminaryum matematyczne dla młodszych	2	Prof. Zaremba	JSt. Dobrzański
Chemia nieorganiczna	3	Prof. Olszewski	JSt. Dobrzański
Chemia analityczna	2	Prof. Olszewski	JSt. Dobrzański
Optyka kryształów	2	Prof. Morozewicz	JSt. Dobrzański
Wstęp do mineralogii	2	Prof. Morozewicz	JSt. Dobrzański

222

Przedmiot wykładu	Ilość godzin tygodniowo	Nazwisko wykładającego	Podpis ucznia

Poświadczam niniejszem, iż JP. ..... złożył prośbę o uwolnienie od opłaty czesnego na półrocze ..... r. szk. 190 ..... opartą na zasadach wyszczególnionych w 2 ustępie 1 § 15-go Ustawy o czesnem, i może być przeto wpisany prowizorycznie w poczet Uczniów Wydziału.

Kraków, dnia ..... 190 .....

Dziekan

Według dotyczących przepisów mają uczniowie wpisywać przedmioty naukowe do rodowodu i książeczek legitymacyjnych zupełnie tak, jak takowe w spisie wyrażone zostały.

Nie wolno jest wpisywać do jednej rubryki rodowodu lub książeczki nazwisk dwóch nauk; ale **każdy przedmiot powinien być wpisanym w osobnej przegródce.** Gdyby jedna stronica książeczki nie starczyła do zapisania wszystkich przedmiotów, których Uczeń w jednem półroczu słuchać zamierza, wtedy ma użyć dwóch stronic.

Przy wyliczaniu odczytów w rodowodzie ma być umieszczony własnoręczny podpis Ucznia w ostatniej rubryce obok nazwiska każdego Nauczyciela (§ 8. Ustawy naukowej z d. 1 października 1850 roku).

W rodowodzie i w książeczce legitymacyjnej, jako dokumentach urzędowych, są skrobanki zabronione.

Rok szk. 1906/7

RODOWÓD

223 110

Półrocze VI

Nazwisko i imię ucznia	Jest uczniem zwyczajnym czy nadzwyczajnym	Oznaczenie Wydziału
Dobrzański Celestyn	zwyczajny	fil.

Miejsce urodzenia	Wiek	Religia	Narodowość	Obywatelstwo	Mieszkanie w Krakowie
Kraków	21	rz. kat.	polska	austr.	ul.: Zubrzyc. L. domu: 24.

Imię, zatrudnienie i miejsce zamieszkania ojca lub opiekuna: Lubin Dobrzański Starszy Oficyał c.k. Sądu Kraj. w Krak. mieszka Zubrzyc 24.

Oświadczenie się do służby wojskowej: Uwolniony.

Zakład naukowy, w którym uczeń strawił ostatnie półrocze: na Uniwersytecie Jagiellońskim.

Pobiera stypendyum z fundacyi: ..... rocznie k. ..... h. ..... udzielone przez ..... dekretem z dnia ..... L.

dla kwestury: wpisano w kwesturze pod Nr.: 443 w dniu: 10/4. 907. Bibliot. K.

Na jakiej zasadzie uczeń żąda imatrykulacyi (inskrypcyi wpisu): na podstawie Świadectwa.

dla kwestury tytułem taksy — Zwrócono:		dla kwestury tytułem taksy — Pobrano:	
imatrykulacyjnej (wpisowego)	K. ..... art.	imatrykulacyjnej (wpisowego)	K. ..... art. .....
laboratoryjnej	K. ..... art.	laboratoryjnej	K. ..... art. .....
czesnego:	K. ..... h. ..... art.	czesnego:	K. 11 h. 55 art. 293
„	K. ..... h. ..... art.	„	K. ..... h. ..... art. .....
„	K. ..... h. ..... art.	„	K. ..... h. ..... art. .....
„	K. ..... h. ..... art.	„	K. ..... h. ..... art. .....

Uwolniony w połowie

Wykaz odczytów, na które uczeń uczęszczać zamierza.

Przedmiot wykładu:	Ilość godzin tygodniowo	Nazwisko wykładającego	Podpis ucznia
Ogólna geografia fizyczna (z dosłowy)	2.	Prof Dr. Schwarzenberg	Celestyn Dobrzański
Ćwiczenia geograficzne.	(2.)	Czerny	
Zarys dziejów Polski Cz. I.	3	Prof Dr.	
Dzieje okresu rewolucyjnego 46-48	2	Czermak.	
Seminaryum historyczne.	(2)		
Paleografia łacińska z ćwiczeniami	3	Prof Dr. Krzyżanowski	
Tłómaczenie i objaśnianie autorów rzymskich	1.	Lektor P. W. Nakoniczny	

224

Przedmiot wykładu	Ilość godzin tygodniowo	Nazwisko wykładającego	Podpis ucznia

Poświadczam niniejszem, iż JP. Dobrzański Celestyn złożył prośbę o uwolnienie od opłaty czesnego na półrocze letnie r. szk. 1906/7 opartą na zasadach wyszczególnionych w 2 ustępie 1 § 15-go Ustawy o czesnem, i może być przeto wpisany prowizorycznie w poczet Uczniów Wydziału.

Kraków, dnia 10. IV 1907

Dziekan

M. P. Red

Według dotyczących przepisów mają uczniowie wpisywać przedmioty naukowe do rodowodu i książeczek legitymacyjnych zupełnie tak, jak takowe w spisie wyrażone zostały.

Nie wolno jest wpisywać do jednej rubryki rodowodu lub książeczki nazwisk dwóch nauk; ale **każdy przedmiot powinien być wpisanym w osobnej przegródce.** Gdyby jedna stronica książeczki nie starczyła do zapisania wszystkich przedmiotów, których Uczeń w jednem półroczu słuchać zamierza, wtedy ma użyć dwóch stronic.

Przy wyliczaniu odczytów w rodowodzie ma być umieszczony własnoręczny podpis Ucznia w ostatniej rubryce obok nazwiska każdego Nauczyciela (§ 8. Ustawy naukowej z d. 1 października 1850 roku).

W rodowodzie i w książeczce legitymacyjnej, jako dokumentach urzędowych, są skrobanki zabronione.

Rok szk. 1906-7

RODOWÓD

225

Półrocze letnie

Nazwisko i imię ucznia	Jest uczniem zwyczajnym czy nadzwyczajnym	Oznaczenie Wydziału
Wiesław Szczęsny Stalony-Dobrzański	zwyczajny	filozoficznego

Miejsce urodzenia	Wiek	Religia	Narodowość	Obywatelstwo	Mieszkanie w Krakowie
Szarogród (Podole r.)	24	r.-katolick.	polskiej	rosyjskie	ul.: Podzamcze L. domu: 3-I p.

Imię, zatrudnienie i miejsce zamieszkania ojca ~~lub opiekuna~~: Antoni Stalony-Dobrzański.

Oświadczenie się do służby wojskowej: Stawał do poboru w r. 1903.

Zakład naukowy, w którym uczeń strawił ostatnie półrocze: Uniwersytet Jagielloński

Pobiera stypendyum z fundacyi: ..... rocznie k. ..... h. ..... udzielone przez ..... dekretem z dnia ..... L. .....

dla kwestury: wpisano w kwesturze pod Nr.: 940 11/4. 907. w dniu: Bibliot. K. 2

Na jakiej zasadzie uczeń żąda imatrykulacyi (inskrypcyi wpisu)

dla kwestury tytułem taksy	Zwrócono:	dla kwestury tytułem taksy	Pobrano:
	imatrykulacyjnej (wpisowego) K. ..... art.		imatrykulacyjnej (wpisowego) K. ..... art. .....
	laboratoryjnej ..... K. ..... art.		laboratoryjnej ..... K. ..... art. .....
	czesnego: K. ..... h. ..... art.		czesnego: K. 37 h. 80 art. 940
	„ K. ..... h. ..... art.		„ K. ..... h. ..... art. .....
	„ K. ..... h. ..... art.		„ K. ..... h. ..... art. .....
	„ K. ..... h. ..... art.		„ K. ..... h. ..... art. .....

Wykaz odczytów, na które uczeń uczęszczać zamierza.

Przedmiot wykładu:	Ilość godzin tygodniowo	Nazwisko wykładającego	Podpis ucznia
Historja nowszej filozofii od Kanta do nowszych czasów	4.	Prof. ks. Pawlicki	W. S. Dobrzański
Szkoły średnie w Europie i Ameryce	3.	Doc. dr. Kulczyński	W. S. Dobrzański
Najnowsze prądy reformatorskie w dziedzinie nauczania i wych.	2.	Doc. dr. Karbowiak	W. S. Dobrzański
Hindyjskiej poezji lirycznej i gnomicznej (public.)	1.	Prof. Mańkowski	W. S. Dobrzański
Słowiańszczyzna w w. XIX.	2.	Prof. Zdziechowski	W. S. Dobrzański
Poeci polscy XVIII w.	2	Prof. Windakiewicz	W. S. Dobrzański
Starsi i młodsi romantycy	1.	Prof. Windakiewicz	W. S. Dobrzański
Składnia języka polskiego	4.	Prof. J. Łoś	W. S. Dobrzański
Seminarjum słowiańskie.	2.	Prof. J. Łoś.	W. S. Dobrzański

226

Przedmiot wykładu	Ilość godzin tygodniowo	Nazwisko wykładającego	Podpis ucznia

Poświadczam niniejszem, iż JP. ..... złożył prośbę o uwolnienie od opłaty czesnego na półrocze ..... r. szk. 190 ..... opartą na zasadach wyszczególnionych w 2 ustępie 1 § 15-go Ustawy o czesnem, i może być przeto wpisany prowizorycznie w poczet Uczniów Wydziału.

Kraków, dnia ..... 190 .....

Dziekan

Według dotyczących przepisów mają uczniowie wpisywać przedmioty naukowe do rodowodu i książeczek legitymacyjnych zupełnie tak, jak takowe w spisie wyrażone zostały.

Nie wolno jest wpisywać do jednej rubryki rodowodu lub książeczki nazwisk dwóch nauk; ale **każdy przedmiot powinien być wpisanym w osobnej przegródce.** Gdyby jedna stronica książeczki nie starczyła do zapisania wszystkich przedmiotów, których Uczeń w jednem półroczu słuchać zamierza, wtedy ma użyć dwóch stronic.

Przy wyliczaniu odczytów w rodowodzie ma być umieszczony własnoręczny podpis Ucznia w ostatniej rubryce obok nazwiska każdego Nauczyciela (§ 8. Ustawy naukowej z d. 1 października 1850 roku).

W rodowodzie i w książeczce legitymacyjnej, jako dokumentach urzędowych, są skrobanki zabronione.

Rok szk. 1907. **RODOWÓD** 227 Półrocze II

Nazwisko i imię ucznia	Jest uczniem zwyczajnym czy nadzwyczajnym	Oznaczenie Wydziału
Karol Franciszek Draberyński	zwyczajny	filozoficzny

Miejsce urodzenia	Wiek	Religia	Narodowość	Obywatelstwo	Mieszkanie w Krakowie
Kęty	24 lat.	rzym. kat.	polska	austryackie	ul.: Niecała L. domu: 9.

Imię, zatrudnienie i miejsce zamieszkania ojca lub opiekuna	właściciel realności: Wincenty, Kęty
Oświadczenie się do służby wojskowej	uwolniony.
Zakład naukowy, w którym uczeń strawił ostatnie półrocze	uniwersytet. Jagiell. Kraków

Pobiera stypendyum z fundacyi: .....
rocznie k. ..... h. ..... udzielone przez .....
dekretem z dnia ..... L. .....

dla kwestury: wpisano w kwesturze pod Nr.: 1711 w dniu: 12/4. 907. Bibliot. K.

Na jakiej zasadzie uczeń żąda imatrykulacyi (inskrypcyi wpisu)

Zwrócono: (dla kwestury, tytułem taksy)		Pobrano: (dla kwestury, tytułem taksy)	
imatrykulacyjnej (wpisowego)	K. ..... art.	imatrykulacyjnej (wpisowego)	K. ..... art. .....
laboratoryjnej	K. ..... art.	laboratoryjnej	K. ..... art. .....
czesnego:	K. ..... h. ..... art.	czesnego:	K. 50 h. 40 art. 1711
„	K. ..... h. ..... art.	„	K. ..... h. ..... art. .....
„	K. ..... h. ..... art.	„	K. ..... h. ..... art. .....
„	K. ..... h. ..... art.	„	K. ..... h. ..... art. .....

Wykaz odczytów, na które uczeń uczęszczać zamierza.

Przedmiot wykładu:	Ilość godzin tygodniowo	Nazwisko wykładającego	Podpis ucznia
Zarys dziejów Polski Część II.	3	Prof. Dr. Czermak	Draberyński Karol
Dzieje okresu rewol. 1846–48. Część I.	2		
Seminaryum historyczne	2		
Ogólna geografia fizyczna	2	Prof. Dr. Czerny	
Ćwiczenia w seminaryum geogr.	2		
Czasy wojen religijnych	5	Prof. Dr. Zakrzewski	
Hist. austr. w czasach Józefa II. ze szczegól. uwzględnieniem Galicyi	5	Doc. Dr. Tokarz	
Zarys metafizyki opartej na wynikach krytyki teoryi poznania	4	Prof. Dr. Straszewski	
Szkoły średnie w Europie i Ameryce	3	Doc. pryw. Dr. Kulczyński	

228

Przedmiot wykładu	Ilość godzin tygodniowo	Nazwisko wykładającego	Podpis ucznia

Poświadczam niniejszem, iż JP. Draberyński Karol Franciszek złożył prośbę o uwolnienie od opłaty czesnego na półrocze letnie r. szk. 1907 opartą na zasadach wyszczególnionych w 2 ustępie 1 § 15-go Ustawy o czesnem, i może być przeto wpisany prowizorycznie w poczet Uczniów Wydziału.

Kraków, dnia 12. Kwietnia 1907.

Dziekan
M. P. Rudzki

Według dotyczących przepisów mają uczniowie wpisywać przedmioty naukowe do rodowodu i książeczek legitymacyjnych zupełnie tak, jak takowe w spisie wyrażone zostały.

Nie wolno jest wpisywać do jednej rubryki rodowodu lub książeczki nazwisk dwóch nauk; ale **każdy przedmiot powinien być wpisanym w osobnej przegródce.** Gdyby jedna stronica książeczki nie starczyła do zapisania wszystkich przedmiotów, których Uczeń w jednem półroczu słuchać zamierza, wtedy ma użyć dwóch stronic.

Przy wyliczaniu odczytów w rodowodzie ma być umieszczony własnoręczny podpis Ucznia w ostatniej rubryce obok nazwiska każdego Nauczyciela (§ 8. Ustawy naukowej z d. 1 października 1850 roku).

W rodowodzie i w książeczce legitymacyjnej, jako dokumentach urzędowych, są skrobanki zabronione.

Rok szk. 1906/7 **RODOWÓD** 229 Półrocze letnie

Nazwisko i imię ucznia	Jest uczniem zwyczajnym czy nadzwyczajnym	Oznaczenie Wydziału
Czesław Dramiński	zwyczajny	Filozoficzny

Miejsce urodzenia	Wiek	Religia	Narodowość	Obywatelstwo	Mieszkanie w Krakowie
Cieciorsk Król. Polskie	25	Rz. katol.	Polak	rosyjskie	ul.: Długa L. domu: 31.

Imię, zatrudnienie i miejsce zamieszkania ojca lub opiekuna: Antoni, rolnik, Uniecek, Król. Polsk.

Oświadczenie się do służby wojskowej:

Zakład naukowy, w którym uczeń strawił ostatnie półrocze: Uniwersytet Jagielloński w Krakowie

Pobiera stypendyum z fundacyi: —
rocznie k. ..... h. ..... udzielone przez
dekretem z dnia ..... L.

dla kwestury: wpisano w kwesturze pod Nr.: 2179 w dniu: 20/4. 907.

Na jakiej zasadzie uczeń żąda imatrykulacyi (inskrypcyi wpisu)

Bibliot. K. 2

Zwrócono:		Pobrano:	
imatrykulacyjnej (wpisowego) K. ..... art.		imatrykulacyjnej (wpisowego) K. ..... art.	
laboratoryjnej ..... K. ..... art.		laboratoryjnej ..... K. ..... art.	
czesnego: K. ..... h. ..... art.		czesnego: K. 35 h. 71 art.	2179
„ K. ..... h. ..... art.		„ K. ..... h. ..... art.	
„ K. ..... h. ..... art.		„ K. ..... h. ..... art.	
„ K. ..... h. ..... art.		„ K. ..... h. ..... art.	

dla kwestury — tytułem taksy

Wykaz odczytów, na które uczeń uczęszczać zamierza.

Przedmiot wykładu:	Ilość godzin tygodniowo	Nazwisko wykładającego	Podpis ucznia
Zarys dziejów Polski. Wiek. średnie	3	Prof. Czermak	Czesław Dramiński
Dzieje okresu rewolucyjnego 1846-48	2	Prof. Czermak	
Seminarjum historyczne	2	Prof. Czermak	
Meteorologja i klimatologja	2	Prof. Szw. Czerny	
~~[illegible]~~	~~3~~	~~[illegible]~~	
Rzut oka na literaturę XIX w.	3	Prof. hr. Tarnowski	
Seminarjum literackie	1	Prof. hr. Tarnowski	
Starsi i młodsi romantycy	1	Prof. Windakiewicz	
Słowackiego lata ostatnie	1	Doc. Grabowski	
Fr. Nitzsche, a myśl i kultura współcz.	2	Prof. Straszewski	
Historja austryjacka od Józefa II ze szczeg. uw. h. G.	5	Prof. Dr. Tokarz	
Historja filozofji od Kanta do nowszych czasów	4	Prof. Dr. X. Pawlicki	Czesław Dramiński

236

Przedmiot wykładu	Ilość godzin tygodniowo	Nazwisko wykładającego	Podpis ucznia

Poświadczam niniejszem, iż JP. ..... złożył prośbę o uwolnienie od opłaty czesnego na półrocze ..... r. szk. 190 ..... opartą na zasadach wyszczególnionych w 2 ustępie 1 § 15-go Ustawy o czesnem, i może być przeto wpisany prowizorycznie w poczet Uczniów Wydziału.

Kraków, dnia 22 kw 1907

Dziekan

Zgadzam się na spóźniony wpis
M. P. Rudz

Według dotyczących przepisów mają uczniowie wpisywać przedmioty naukowe do rodowodu i książeczek legitymacyjnych zupełnie tak, jak takowe w spisie wyrażone zostały.

Nie wolno jest wpisywać do jednej rubryki rodowodu lub książeczki nazwisk dwóch nauk; ale **każdy przedmiot powinien być wpisanym w osobnej przegródce.** Gdyby jedna stronica książeczki nie starczyła do zapisania wszystkich przedmiotów, których Uczeń w jednem półroczu słuchać zamierza, wtedy ma użyć dwóch stronic.

Przy wyliczaniu odczytów w rodowodzie ma być umieszczony własnoręczny podpis Ucznia w ostatniej rubryce obok nazwiska każdego Nauczyciela (§ 8. Ustawy naukowej z d. 1 października 1850 roku).

W rodowodzie i w książeczce legitymacyjnej, jako dokumentach urzędowych, są skrobanki zabronione.

Rok szk. 1906/7

RODOWÓD

231

Półrocze letnie

Nazwisko i imię ucznia	Jest uczniem zwyczajnym czy nadzwyczajnym	Oznaczenie Wydziału
Jan Dreziński	zwyczajny	filozoficzny

Miejsce urodzenia	Wiek	Religia	Narodowość	Obywatelstwo	Mieszkanie w Krakowie
Tarnów	33	rz.-kat.	polska	austryackie	ul.: Długa L. domu: 33

Imię, zatrudnienie i miejsce zamieszkania ojca lub opiekuna	
Oświadczenie się do służby wojskowej	
Zakład naukowy, w którym uczeń strawił ostatnie półrocze	

Pobiera stypendyum z fundacyi: .....
rocznie k. ..... h. ..... udzielone przez .....
dekretem z dnia ..... L. .....

dla kwestury: wpisano w kwesturze pod Nr.: 1176 w dniu: 12/4 907.

Bibliot. K. 1

Na jakiej zasadzie uczeń żąda imatrykulacyi (inskrypcyi wpisu)

Zwrócono:		Pobrano:	
imatrykulacyjnej (wpisowego) K. ..... art.		imatrykulacyjnej (wpisowego) K. ..... art.	
laboratoryjnej . . . . . K. ..... art.		laboratoryjnej . . . . . K. ..... art.	
czesnego: K. ..... h. ..... art.		czesnego: K. 31 h. 50 art. 1176	
„ K. ..... h. ..... art.		„ K. ..... h. ..... art.	
„ K. ..... h. ..... art.		„ K. ..... h. ..... art.	
„ K. ..... h. ..... art.		„ K. ..... h. ..... art.	

dla kwestury / tytułem taksy

Wykaz odczytów, na które uczeń uczęszczać zamierza.

Przedmiot wykładu:	Ilość godzin tygodniowo	Nazwisko wykładającego	Podpis ucznia
Geschichte der deut. Liter. in der Sturm u Drangperiode	3	Prof. Dr Creizenach	Jan Dreziński
Über Walther von der Vogelweide	2	dtto	
Im germ. Seminar Übungen für Anfänger	1	"	
Erklärung von Klopstocks Oden	1	"	
Gramatische Übungen	1	"	
Rzut oka na literaturę XIX wieku	3	JP Prof. Dr. hr Tarnowski	
Pisarze polityczni	2	dtto	
Seminaryum literackie	1	dtto	
Składnia języka polskiego	4	Prof. Dr. Łoś	
Wstęp do filologii słowiańskiej	1	dtto	
Seminaryum słowiańskie	2	"	

232

Przedmiot wykładu	Ilość godzin tygodniowo	Nazwisko wykładającego	Podpis ucznia

Poświadczam niniejszem, iż JP. ..... złożył prośbę o uwolnienie od opłaty czesnego na półrocze ..... r. szk. 190 ..... opartą na zasadach wyszczególnionych w 2 ustępie 1 § 15-go Ustawy o czesnem, i może być przeto wpisany prowizorycznie w poczet Uczniów Wydziału.

Kraków, dnia ..... 190....

Dziekan

Według dotyczących przepisów mają uczniowie wpisywać przedmioty naukowe do rodowodu i książeczek legitymacyjnych zupełnie tak, jak takowe w spisie wyrażone zostały.

Nie wolno jest wpisywać do jednej rubryki rodowodu lub książeczki nazwisk dwóch nauk; ale **każdy przedmiot powinien być wpisanym w osobnej przegródce.** Gdyby jedna stronica książeczki nie starczyła do zapisania wszystkich przedmiotów, których Uczeń w jednem półroczu słuchać zamierza, wtedy ma użyć dwóch stronic.

Przy wyliczaniu odczytów w rodowodzie ma być umieszczony własnoręczny podpis Ucznia w ostatniej rubryce obok nazwiska każdego Nauczyciela (§ 8. Ustawy naukowej z d. 1 października 1850 roku).

W rodowodzie i w książeczce legitymacyjnej, jako dokumentach urzędowych, są skrobanki zabronione.

Rok szk. 190 6/7

RODOWÓD

233

Półrocze letnie

Nazwisko i imię ucznia	Jest uczniem zwyczajnym czy nadzwyczajnym	Oznaczenie Wydziału
Drozdowicz Zygmunt	zwyczajnym	filozoficzny

Miejsce urodzenia	Wiek	Religia	Narodowość	Obywatelstwo	Mieszkanie w Krakowie
Piotrków (Kr. Pol.	24)	Rzymsko Katol.	Polak	Rossyjski	ul.: Popołowa L. domu: 38

Imię, zatrudnienie i miejsce zamieszkania ojca lub opiekuna	Matka Aleksandra Radom Droga 10-8
Oświadczenie się do służby wojskowej	
Zakład naukowy, w którym uczeń strawił ostatnie półrocze	Uniwersytet Jagiellowski

Pobiera stypendyum z fundacyi: .....
rocznie k. ..... h. ..... udzielone przez .....
dekretem z dnia ..... L. .....

dla kwestury: wpisano w kwesturze pod Nr.: 2549 w dniu: 25/5. 907. Bibliot. K. 2

Na jakiej zasadzie uczeń żąda imatrykulacyi (inskrypcyi wpisu) jest słuchaczem zwyczajnym. Krakow. Uniwer.

Zwrócono: (dla kwestury / tytułem taksy)	Pobrano: (dla kwestury / tytułem taksy)
imatrykulacyjnej (wpisowego) K. ..... art.	imatrykulacyjnej (wpisowego) K. ..... art. .....
laboratoryjnej . . . . . K. ..... art.	laboratoryjnej . . . . . K. ..... art. .....
czesnego: K. ..... h. ..... art.	czesnego: K. ..... h. ..... art. .....
„ K. ..... h. ..... art.	„ K. ..... h. ..... art. .....
„ K. ..... h. ..... art.	„ K. ..... h. ..... art. .....
„ K. ..... h. ..... art.	„ K. ..... h. ..... art. .....

Wykaz odczytów, na które uczeń uczęszczać zamierza.

Przedmiot wykładu:	Ilość godzin tygodniowo	Nazwisko wykładającego	Podpis ucznia
Łacina pospolita	5 ✓	pr. Mindowski	Drozdowicz Zygmunt
Piotr Skarga na tle sporów religij. w. XVI	1	pr. Grabowski	
Składnia języka polskiego	✓ 4	pr. Łoś	
Drudyjskiej poezji lirycznej i gnomicznej (publicum)	✓ 1 ✓	pr. Mańkowski	
Wstęp do mineralogji (publicum)	2 ✓	pr. Morozewicz	

234

Przedmiot wykładu	Ilość godzin tygodniowo	Nazwisko wykładającego	Podpis ucznia

Poświadczam niniejszem, iż JP. ..... złożył prośbę o uwolnienie od opłaty czesnego na półrocze ..... r. szk. 190 ..... opartą na zasadach wyszczególnionych w 2 ustępie 1 § 15-go Ustawy o czesnem, i może być przeto wpisany prowizorycznie w poczet Uczniów Wydziału.

Kraków, dnia 15 Maja 1907

Dziekan

Imieniem Senatu Akademickiego
uzwalam na wpis spóźniony.
Kraków d. 15. V. 907

Meranski

Zgadzam się na spóźniony wpis
M. P. Rud

Według dotyczących przepisów mają uczniowie wpisywać przedmioty naukowe do rodowodu i książeczek legitymacyjnych zupełnie tak, jak takowe w spisie wyrażone zostały.

Nie wolno jest wpisywać do jednej rubryki rodowodu lub książeczki nazwisk dwóch nauk; ale **każdy przedmiot powinien być wpisanym w osobnej przegródce.** Gdyby jedna stronica książeczki nie starczyła do zapisania wszystkich przedmiotów, których Uczeń w jednem półroczu słuchać zamierza, wtedy ma użyć dwóch stronic.

Przy wyliczaniu odczytów w rodowodzie ma być umieszczony własnoręczny podpis Ucznia w ostatniej rubryce obok nazwiska każdego Nauczyciela (§ 8. Ustawy naukowej z d. 1 października 1850 roku).

W rodowodzie i w książeczce legitymacyjnej, jako dokumentach urzędowych, są skrobanki zabronione.

Rok szk. 190 6/7

RODOWÓD.

235

Półrocze: letnie

Nazwisko i imię ucznia	Jest uczniem zwyczajnym czy nadzwyczajnym	Oznaczenie Wydziału
Drozdowski Edward	zwycz.	filozoficzny

Miejsce urodzenia	Wiek	Religia	Narodowość	Poddaństwo	Mieszkanie w Krakowie
Kraków	23 l.	rz. kat.	polska	austryacki	ul: Lubomirskich L. domu: 19

Imię, zatrudnienie i miejsce zamieszkania ojca ~~lub opiekuna~~	Karol, kierownik szkoły ludowej im. św. Mikołaja w Krakowie ul. Lubomirskich L. 19.
Oświadczenie się do służby wojskowej	II. klasą uwolniony.
Zakład naukowy, w którym uczeń strawił ostatnie półrocze	c. k. Uniw. Jag. w Krakowie

Pobiera stypendyum z fundacyi: śp. Kaspra Zubowskiego
rocznie k. 300 h. — udzielone przez Prezydyum m. Krakowa
dekretem z dnia ..... L. .....

dla kwestury: wpisano w kwesturze pod Nr.: 50 w dniu: 28/III. 907.
Bibliot. K. 1

Na jakiej zasadzie uczeń żąda imatrykulacyi (inskrypcyi wpisu): Index lectionum.

Zwrócono: (dla kwestury, tytułem taksy)		Pobrano: (dla kwestury, tytułem taksy)	
imatrykulacyjnej (wpisowego)	K. ..... art.	imatrykulacyjnej (wpisowego)	K. ..... art. .....
laboratoryjnej	K. ..... art.	laboratoryjnej	K. 5 art. 50
czesnego:	K. ..... h. ..... art.	czesnego:	K. ..... h. ..... art. .....
„	K. ..... h. ..... art.	„	K. ..... h. ..... art. .....
„	K. ..... h. ..... art.	„	K. ..... h. ..... art. .....
„	K. ..... h. ..... art.	„	K. ..... h. ..... art. .....

Uwolniony w całości

Wykaz odczytów, na które uczeń uczęszczać zamierza.

Przedmiot wykładu:	Ilość godzin tygodniowo	Nazwisko wykładającego	Podpis ucznia
Ćwiczenia chem. dla chemików	15	Prof. Dr Olszewski	Drozdowski Edward
Chemia nieorganiczna	3	Idem	
Chemia analityczna	2	Idem	
Technologia chemiczna	3	Prof. Dr Marchlewski	
Chemia lekarska	3	Prof. Dr Marchlewski	
Ćwiczenia w pracowni fizycznej	4	Prof. Dr Witkowski	
Teorya kinetyczna gazów	2	Prof. Dr Natanson	
Teorya pomiarów fizyczno chemicznych	1	Doc. Dr Bruner	
Historya teoryj chemicznych	2	Idem	
Szkoły średnie w Europie i Ameryce	3	Doc. Dr Kulczyński	

238

Przedmiot wykładu:	Ilość godzin tygodniowo	Nazwisko wykładającego	Podpis ucznia

Poświadczam niniejszem, iż JP. Drozdowski Edward złożył prośbę o uwolnienie od opłaty czesnego na półrocze letnie r. szk. 190 6/7 opartą na zasadach wyszczególnionych w 2 ustępie 1 § 15-go Ustawy o czesnem, i może być przeto wpisany prowizorycznie w poczet Uczniów Wydziału.

Kraków, dnia 28. marca 190 7

M. P. Rektor

Dziekan
wydziału filozoficznego.

Według dotyczących przepisów mają uczniowie wpisywać przedmioty naukowe do rodowodu i książeczek legitymacyjnych zupełnie tak, jak takowe w spisie wyrażone zostały.

Nie wolno jest wpisywać do jednej rubryki rodowodu lub książeczki nazwisk dwóch nauk; ale **każdy przedmiot powinien być wpisanym w osobnej przegródce.** Gdyby jedna stronica książeczki nie starczyła do zapisania wszystkich przedmiotów, których Uczeń w jednem półroczu słuchać zamierza, wtedy ma użyć dwóch stronic.

Przy wyliczaniu odczytów w rodowodzie ma być umieszczony własnoręczny podpis Ucznia w ostatniej rubryce obok nazwiska każdego Nauczyciela (§ 8. Ustawy naukowej z d. 1 października 1850 roku).

W rodowodzie i w książeczce legitymacyjnej, jako dokumentach urzędowych, są skrobanki zabronione.

Rok szk. 190 6/7

RODOWÓD 237

Półrocze IV.

Nazwisko i imię ucznia	Jest uczniem zwyczajnym czy nadzwyczajnym	Oznaczenie Wydziału
Drozdowski Antoni	zwyczajny	filozoficzny

Miejsce urodzenia	Wiek	Religia	Narodowość	Obywatelstwo	Mieszkanie w Krakowie
Lachowice	19	rzym.-kat.	polska	austryac.	ul.: L. domu: Topolowa 9

Imię, zatrudnienie i miejsce zamieszkania ojca lub opiekuna: Mateusz, rolnicy kol. państw. Wadowice wolny

Oświadczenie się do służby wojskowej:

Zakład naukowy, w którym uczeń strawił ostatnie półrocze: ck. Uniw. Jagiellońskiego

Pobiera stypendyum z fundacyi:
rocznie k. ..... h. ..... udzielone przez
dekretem z dnia ..... L.

dla kwestury: wpisano w kwesturze pod Nr.: 112 w dniu: 5/4. 907.

Biblot. K. 1

Na jakiej zasadzie uczeń żąda imatrykulacyi (inskrypcyi wpisu): innej uczelni

dla kwestury tytułem taksy — Zwrócono:		dla kwestury tytułem taksy — Pobrano:	
imatrykulacyjnej (wpisowego)	K. ..... art.	imatrykulacyjnej (wpisowego)	K. ..... art. .....
laboratoryjnej	K. ..... art.	laboratoryjnej	K. ..... art. .....
czesnego:	K. ..... h. ..... art.	czesnego:	K. 15 75 h. ..... art. 112
„	K. ..... h. ..... art.	„	K. ..... h. ..... art. Uwolniony w połowie
„	K. ..... h. ..... art.	„	K. ..... h. ..... art. .....
„	K. ..... h. ..... art.	„	K. ..... h. ..... art. .....

Wykaz odczytów, na które uczeń uczęszczać zamierza.

Przedmiot wykładu:	Ilość godzin tygodniowo	Nazwisko wykładającego	Podpis ucznia
Ćwiczenia w pracowni fizycznej	4	Dr Wittlowski	Antoni Drozdowski
Wstęp do mineralogii (public.)	2	Prof. Morozewicz	
Botanika ogólna	4	Prof. Rostafiński	
Oznaczanie roślin	2		
~~Pracownia botaniczna~~	~~3~~		
Wykład systematyczny zoologii	5	Prof. Wiener jr.	
~~Ćwiczenia w pracowni chemicznej~~	~~9~~	~~Prof. Ulrich~~	
~~Logo metafizyki~~	~~4~~	~~Prof. Brzozowski~~	
~~Geschichte d. deut. Liter. in Hauptmanns Zeit~~	~~3~~	~~Dr. Zoltowski~~	

238

Przedmiot wykładu	Ilość godzin tygodniowo	Nazwisko wykładającego	Podpis ucznia

Poświadczam niniejszem, iż JP. Drozdowski Antoni złożył prośbę o uwolnienie od opłaty czesnego na półrocze letnie r. szk. 1906/7 opartą na zasadach wyszczególnionych w 2 ustępie 1 § 15-go Ustawy o czesnem, i może być przeto wpisany prowizorycznie w poczet Uczniów Wydziału.

Kraków, dnia 5 kwietnia 1907

Dziekan

Żorawski

Według dotyczących przepisów mają uczniowie wpisywać przedmioty naukowe do rodowodu i książeczek legitymacyjnych zupełnie tak, jak takowe w spisie wyrażone zostały.

Nie wolno jest wpisywać do jednej rubryki rodowodu lub książeczki nazwisk dwóch nauk; ale **każdy przedmiot powinien być wpisanym w osobnej przegródce.** Gdyby jedna stronica książeczki nie starczyła do zapisania wszystkich przedmiotów, których Uczeń w jednem półroczu słuchać zamierza, wtedy ma użyć dwóch stronic.

Przy wyliczaniu odczytów w rodowodzie ma być umieszczony własnoręczny podpis Ucznia w ostatniej rubryce obok nazwiska każdego Nauczyciela (§ 8. Ustawy naukowej z d. 1 października 1850 roku).

W rodowodzie i w książeczce legitymacyjnej, jako dokumentach urzędowych, są skrobanki zabronione.

Rok szk. 1906/7. **RODOWÓD** 230 Półrocze letnie

Nazwisko i imię ucznia	Jest uczniem zwyczajnym czy nadzwyczajnym	Oznaczenie Wydziału
Gustaw Drylla	zwycz.	filozof.

Miejsce urodzenia	Wiek	Religia	Narodowość	Obywatelstwo	Mieszkanie w Krakowie
Przemyśl	22.	rzym. kat.	polska	austr.	ul.: Grzegórzecka L. domu: 5. II p.

Imię, zatrudnienie i miejsce zamieszkania ojca lub opiekuna: Jan Drylla Kierownik kopalni nafty w Colibaci Rumunia

Oświadczenie się do służby wojskowej: uwolniony

Zakład naukowy, w którym uczeń strawił ostatnie półrocze: Univers. Jag.

Pobiera stypendyum z fundacyi: ..... rocznie k. ..... h. ..... udzielone przez ..... dekretem z dnia ..... L. ..... /.

dla kwestury: wpisano w kwesturze pod Nr.: 1319 w dniu: 12/4. 907. Bibliot. K. 1

Na jakiej zasadzie uczeń żąda imatrykulacyi (inskrypcyi wpisu)

Zwrócono:		Pobrano:	
imatrykulacyjnej (wpisowego) K. ..... art.		imatrykulacyjnej (wpisowego) K. ..... art.	
laboratoryjnej . . . . . K. ..... art.		laboratoryjnej . . . . . K. ..... art.	
czesnego: K. ..... h. ..... art.		czesnego: K. ..... h. ..... art.	
„ K. ..... h. ..... art.		„ K. ..... h. ..... art.	
„ K. ..... h. ..... art.		„ K. ..... h. ..... art.	
„ K. ..... h. ..... art.		„ K. ..... h. ..... art.	

dla kwestury / tytułem taksy

Uwolniony w całości

Wykaz odczytów, na które uczeń uczęszczać zamierza.

Przedmiot wykładu:	Ilość godzin tygodniowo	Nazwisko wykładającego	Podpis ucznia
Cicero - jego życie i dzieła	5.	Prof. Morawski	Gustaw Drylla
Prosem. łać.	2.		
Łacina pospolita	5.	Prof. Miodoński	
Semin. łać.	2.		
Historya filologii klasycznej	3.	Prof. Sternbach	
Wybrane kwestye z dziedziny metryki greckiej i łać.	2.		
Semin. greck.	2.		
Prosem. greck.	2.		
Kursoryczna lektura Ksenofonta (public.)	1.		
Najnowsze prądy reformat. w dziedzinie nauczania i wychowania	2.	Doc. Karbowiak	
Szkoły średnie w Europie i Ameryce	3.	Doc. Kulczyński	
Konwersatoryum pedagogiczne	2.		
Składnia języka polskiego	4.	Prof. Dr. Łoś	Gustaw Drylla
Wstęp do filologii słowiańskiej	1.		
Historya nowszej filozofii od Kanta do nowszych czasów	4.	Prof. X. Dr. Pawlicki	
Historya socyalizmu niemieckiego	1.		

240

Przedmiot wykładu	Ilość godzin tygodniowo	Nazwisko wykładającego	Podpis ucznia
Tłumaczenie lżejszych tekstów rosyjsk.	3.	p. W. Podzim	Wystawa Dybas
Czytanie i objaśnianie ~~tekstów~~ autorów rosyjsk.	1.	Nakoniecznym	
Wybrane wydania Fed'kowicza	2.	p. Bohdan Łepki	

Poświadczam niniejszem, iż JP. ..... złożył prośbę o uwolnienie od opłaty czesnego na półrocze ..... r. szk. 190 ..... opartą na zasadach wyszczególnionych w 2 ustępie 1 § 15-go Ustawy o czesnem, i może być przeto wpisany prowizorycznie w poczet Uczniów Wydziału.

Kraków, dnia 12/IV 1907

Dziekan
M. P. Rud

Według dotyczących przepisów mają uczniowie wpisywać przedmioty naukowe do rodowodu i książeczek legitymacyjnych zupełnie tak, jak takowe w spisie wyrażone zostały.

Nie wolno jest wpisywać do jednej rubryki rodowodu lub książeczki nazwisk dwóch nauk; ale **każdy przedmiot powinien być wpisanym w osobnej przegródce.** Gdyby jedna stronica książeczki nie starczyła do zapisania wszystkich przedmiotów, których Uczeń w jednem półroczu słuchać zamierza, wtedy ma użyć dwóch stronic.

Przy wyliczaniu odczytów w rodowodzie ma być umieszczony własnoręczny podpis Ucznia w ostatniej rubryce obok nazwiska każdego Nauczyciela (§ 8. Ustawy naukowej z d. 1 października 1850 roku).

W rodowodzie i w książeczce legitymacyjnej, jako dokumentach urzędowych, są skrobanki zabronione.

Rok szk. 1906/07

RODOWÓD 241

Półrocze II

Nazwisko i imię ucznia	Jest uczniem zwyczajnym ~~czy nadzwyczajnym~~	Oznaczenie Wydziału
Władysław Dubas	zwyczajny	filozoficzny

Miejsce urodzenia	Wiek	Religia	Narodowość	Obywatelstwo	Mieszkanie w Krakowie
Dulczówka	23	rzym.-kat.	Polak	austr.	ul.: Wolska 9 L. domu:

Imię, zatrudnienie i miejsce zamieszkania ojca lub opiekuna	Józef Dubas, rolnik, Dulczówka
Oświadczenie się do służby wojskowej	uwolniony przy 3cim poborze
Zakład naukowy, w którym uczeń strawił ostatnie półrocze	Uniwersytet Jagielloński

Pobiera stypendyum z fundacyi: .....
rocznie k. ..... h. ..... udzielone przez .....
dekretem z dnia ..... L. .....

dla kwestury: wpisano w kwesturze pod Nr.: 2403 w dniu 30/4. 907.

Na jakiej zasadzie uczeń żąda imatrykulacyi (inskrypcyi wpisu)

Bibliot. K. 1

Zwrócono:		Pobrano:	
imatrykulacyjnej (wpisowego) K. ..... art.		imatrykulacyjnej (wpisowego) K. ..... art.	
laboratoryjnej ..... K. ..... art.		laboratoryjnej ..... K. ..... art.	
czesnego: K. ..... h. ..... art.		czesnego: K. 29 h. 40 art. 2403	
„ K. ..... h. ..... art.		„ K. ..... h. ..... art.	
„ K. ..... h. ..... art.		„ K. ..... h. ..... art.	
„ K. ..... h. ..... art.		„ K. ..... h. ..... art.	

dla kwestury — tytułem taksy

Wykaz odczytów, na które uczeń uczęszczać zamierza.

Przedmiot wykładu:	Ilość godzin tygodniowo	Nazwisko wykładającego	Podpis ucznia
Cycero, jego życie i dzieła	5	Morawski	[illegible]
Proseminaryum łać. Ćwiczenia gram. i styl	2	" "	
Seminaryum łać. Tibullus	2	Miodoński	
Historya filologii klasycznej	3	Sternbach	[illegible]
Seminaryum greckie Antygona	2		
Proseminaryum greckie Ćwiczenia	2		
Rzut oka na literaturę 19 w.	3	Hr. Tarnowski	
Szkoły średnie w Europ. i Ameryce	3	Kaleryński	

Przedmiot wykładu	Ilość godzin tygodniowo	Nazwisko wykładającego	Podpis ucznia

Poświadczam niniejszem, iż JP. ..... złożył prośbę o uwolnienie od opłaty czesnego na półrocze ..... r. szk. 190 ..... opartą na zasadach wyszczególnionych w 2 ustępie 1 § 15-go Ustawy o czesnem, i może być przeto wpisany prowizorycznie w poczet Uczniów Wydziału.

Kraków, dnia 30 kw. 1907

Dziekan

Zgadzam się na opóźniony wpis
M. A. Rudy

Według dotyczących przepisów mają uczniowie wpisywać przedmioty naukowe do rodowodu i książeczek legitymacyjnych zupełnie tak, jak takowe w spisie wyrażone zostały.

Nie wolno jest wpisywać do jednej rubryki rodowodu lub książeczki nazwisk dwóch nauk; ale **każdy przedmiot powinien być wpisanym w osobnej przegródce.** Gdyby jedna stronica książeczki nie starczyła do zapisania wszystkich przedmiotów, których Uczeń w jednem półroczu słuchać zamierza, wtedy ma użyć dwóch stronic.

Przy wyliczaniu odczytów w rodowodzie ma być umieszczony własnoręczny podpis Ucznia w ostatniej rubryce obok nazwiska każdego Nauczyciela (§ 8. Ustawy naukowej z d. 1 października 1850 roku).

W rodowodzie i w książeczce legitymacyjnej, jako dokumentach urzędowych, są skrobanki zabronione.

Rok szk. 1906/7

RODOWÓD

243 120

Półrocze II.

Nazwisko i imię ucznia	Jest uczniem zwyczajnym czy nadzwyczajnym	Oznaczenie Wydziału
Dubiecki Tadeusz	zwyczajny	filozoficzny

Miejsce urodzenia	Wiek	Religia	Narodowość	Obywatelstwo	Mieszkanie w Krakowie
Kraków	21 lat	Rzym.-kat.	Polak	austryackie	ul.: Jabłonowskich L. domu: 20.

Imię, zatrudnienie i miejsce zamieszkania ojca ~~lub opiekuna~~: Maryan, literat, Kraków

Oświadczenie się do służby wojskowej: Stawał II klasą, nieprzyjęty

Zakład naukowy, w którym uczeń strawił ostatnie półrocze: Uniwersytet Jagielloński

Pobiera stypendyum z fundacyi: ś.p. Franciszka Karwina Zawadzkiego rocznie k. 315 ~~h.~~ udzielone przez Wydział Krajowy Król. Galicyi dekretem z dnia 4 Marca 1907 r. L. 2225 6/07

dla kwestury: wpisano w kwesturze pod Nr.: 999 w dniu: 11/4. 907. Bibliot. K.

Na jakiej zasadzie uczeń żąda imatrykulacyi (inskrypcyi wpisu)

Zwrócono:		Pobrano:	
imatrykulacyjnej (wpisowego) K. ..... art.		imatrykulacyjnej (wpisowego) K. ..... art.	
laboratoryjnej . . . . . K. ..... art.		laboratoryjnej . . . . . K. 3 art. 999	
czesnego: K. ..... h. ..... art.		czesnego: K. ..... h. ..... art.	
„ K. ..... h. ..... art.		„ K. ..... h. ..... art.	
„ K. ..... h. ..... art.		„ K. ..... h. ..... art.	
„ K. ..... h. ..... art.		„ K. ..... h. ..... art.	

dla kwestury tytułem taksy

Uwolniony w całości

Wykaz odczytów, na które uczeń uczęszczać zamierza.

Przedmiot wykładu:	Ilość godzin tygodniowo	Nazwisko wykładającego	Podpis ucznia
Ćwiczenia chemiczne dla przyrodników	9.	Pr. dr Olszewski	Tadeusz Dubiecki
Wykład systematyczny zoologii	5	dr Wierzejski	
~~Ćwiczenia praktyczne~~	~~3~~	~~Tenże~~	
~~Optyka kryształów~~	~~2~~	~~dr Morozewicz~~	
Fizyologia zwierząt domowych	3	dr Siedlecki	
Zoologia z uwzględnieniem potrzeb roln.	3	dr Garbowski	
Chemia organiczna	5	dr Schramm	
Ćwiczenia w pracowni fizycznej	4	dr Witkowski	
Szkoły średnie w Europie i Ameryce	3	dr Kulczyński	
Historya filozofii od Kanta do nowszych cz.	4	X dr Pawlicki	
Historya socyalizmu w Niemczech	1.	Tenże	
Seminaryum filozoficzne	2	Tenże	
Historya rozwoju wyższych kręgowców i człowieka	3	Prof. dr Godlewski um.	
Ćwiczenia embryologiczne	2	Tenże	
Psychofizyka	3	dr Heinrich	

244

Przedmiot wykładu	Ilość godzin tygodniowo	Nazwisko wykładającego	Podpis ucznia

Poświadczam niniejszem, iż JP. Tadeusz Dubiecki złożył prośbę o uwolnienie od opłaty czesnego na półrocze letnie r. szk. 190 6/7 opartą na zasadach wyszczególnionych w 2 ustępie 1 § 15-go Ustawy o czesnem, i może być przeto wpisany prowizorycznie w poczet Uczniów Wydziału.

Kraków, dnia 11/IV 1907

Dziekan

M. P. Rud

Według dotyczących przepisów mają uczniowie wpisywać przedmioty naukowe do rodowodu i książeczek legitymacyjnych zupełnie tak, jak takowe w spisie wyrażone zostały.

Nie wolno jest wpisywać do jednej rubryki rodowodu lub książeczki nazwisk dwóch nauk; ale **każdy przedmiot powinien być wpisanym w osobnej przegródce.** Gdyby jedna stronica książeczki nie starczyła do zapisania wszystkich przedmiotów, których Uczeń w jednem półroczu słuchać zamierza, wtedy ma użyć dwóch stronic.

Przy wyliczaniu odczytów w rodowodzie ma być umieszczony własnoręczny podpis Ucznia w ostatniej rubryce obok nazwiska każdego Nauczyciela (§ 8. Ustawy naukowej z d. 1 października 1850 roku).

W rodowodzie i w książeczce legitymacyjnej, jako dokumentach urzędowych, są skrobanki zabronione.

Rok szk. 190 6/7

RODOWÓD

245

Półrocze

Nazwisko i imię ucznia	Jest uczniem zwyczajnym czy nadzwyczajnym	Oznaczenie Wydziału
Dubiel Roman	zwyczajnym	Wydział filozoficzny

Miejsce urodzenia	Wiek	Religia	Narodowość	Obywatelstwo	Mieszkanie w Krakowie
Dębina	25	rz. kat.	polska	poddany austryacki	ul.: Floryańska L. domu: 11.

Imię, zatrudnienie i miejsce zamieszkania ojca lub opiekuna	Stanisław, wieśniak, Dębina
Oświadczenie się do służby wojskowej	Odbył służbę wojskową
Zakład naukowy, w którym uczeń strawił ostatnie półrocze	Uniwersytet Jagielloński w Krakowie

Pobiera stypendyum z fundacyi: —
rocznie k. ..... h. ..... udzielone przez —
dekretem z dnia ..... L.

dla kwestury: wpisano w kwesturze pod Nr.: 994 w dniu: 11/4. 907.

Na jakiej zasadzie uczeń żąda imatrykulacyi (inskrypcyi wpisu)

Bibliot. K. 1

Zwrócono:		Pobrano:	
dla kwestury tytułem taksy	imatrykulacyjnej (wpisowego) K. ..... art.	dla kwestury tytułem taksy	imatrykulacyjnej (wpisowego) K. ..... art. .....
	laboratoryjnej . . . . . K. ..... art.		laboratoryjnej . . . . . K. ..... art. .....
	czesnego: K. ..... h. ..... art.		czesnego: K. ..... h. ..... art. .....
	„ K. ..... h. ..... art.		„ K. ..... h. ..... art. .....
	„ K. ..... h. ..... art.		„ K. ..... h. ..... art. .....
	„ K. ..... h. ..... art.		„ K. ..... h. ..... art. .....

Uwolniony w całości

Wykaz odczytów, na które uczeń uczęszczać zamierza.

Przedmiot wykładu:	Ilość godzin tygodniowo	Nazwisko wykładającego	Podpis ucznia
Geometrya analityczna	4	Prof. dr. Żorawski	R. Dubiel
Ćwiczenia w seminaryum matematycznym dla młodszych	2	Prof. dr. Żorawski	R. Dubiel
Wstęp do analizy	2	Prof. dr. Zaremba	R. Dubiel
Ćwiczenia seminaryjne dla młodszych	2	Prof. dr. Zaremba	R. Dubiel
Ćwiczenia w pracowni fizycznej (dla mat. i przyrod.)	4	Prof. dr. Witkowski	R. Dubiel
Chemia nieorganiczna (ciąg dalszy)	3	Prof. dr. Olszewski	R. Dubiel
Chemia organiczna	3	Prof. dr. Schramm	R. Dubiel
Zarys metafizyki opartej na wynikach krytycznej teoryi poznania i wiedzy badawczej	4	Prof. dr. Straszewski	R. Dubiel
Szkoły średnie w Europie i Ameryce	3	Prof. dr. Kulczyński	R. Dubiel

Przedmiot wykładu	Ilość godzin tygodniowo	Nazwisko wykładającego	Podpis ucznia

Poświadczam niniejszem, iż JP. ..... złożył prośbę o uwolnienie od opłaty czesnego na półrocze ..... r. szk. 190 ..... opartą na zasadach wyszczególnionych w 2 ustępie 1 § 15-go Ustawy o czesnem, i może być przeto wpisany prowizorycznie w poczet Uczniów Wydziału.

Kraków, dnia 11/IV 190 7

Dziekan

M. P. Rud

Według dotyczących przepisów mają uczniowie wpisywać przedmioty naukowe do rodowodu i książeczek legitymacyjnych zupełnie tak, jak takowe w spisie wyrażone zostały.

Nie wolno jest wpisywać do jednej rubryki rodowodu lub książeczki nazwisk dwóch nauk; ale **każdy przedmiot powinien być wpisanym w osobnej przegródce.** Gdyby jedna stronica książeczki nie starczyła do zapisania wszystkich przedmiotów, których Uczeń w jednem półroczu słuchać zamierza, wtedy ma użyć dwóch stronic.

Przy wyliczaniu odczytów w rodowodzie ma być umieszczony własnoręczny podpis Ucznia w ostatniej rubryce obok nazwiska każdego Nauczyciela (§ 8. Ustawy naukowej z d. 1 października 1850 roku).

W rodowodzie i w książeczce legitymacyjnej, jako dokumentach urzędowych, są skrobanki zabronione.

Rok szk. 1907/7 . # RODOWÓD . Półrocze letnie

247

Nazwisko i imię ucznia	Jest uczniem zwyczajnym czy nadzwyczajnym	Oznaczenie Wydziału
Duda Franciszek	zwyczajny	filozof.

Miejsce urodzenia	Wiek	Religia	Narodowość	Obywatelstwo	Mieszkanie w Krakowie
Górna-Sucha, Ilgsk	28	rz.kat.	Polak	austr.	ul.: L. domu Zobrowska

Imię, zatrudnienie i miejsce zamieszkania ojca ~~lub opiekuna~~: Jan D. — Rolnik — Górna-Sucha, Ilgsk

Oświadczenie się do służby wojskowej: uwolniony

Zakład naukowy, w którym uczeń strawił ostatnie półrocze: — (nie zapisany)

Pobiera stypendyum z fundacyi: ..... rocznie k. ..... h. ..... udzielone przez ..... dekretem z dnia ..... L. .....

dla kwestury: wpisano w kwesturze pod Nr.: 2482 1075. 907. w dniu: [illegible]

Bibliot. [illegible]

Na jakiej zasadzie uczeń żąda imatrykulacyi (inskrypcyi wpisu)

dla kwestury tytułem taksy — Zwrócono:				dla kwestury tytułem taksy — Pobrano:			
imatrykulacyjnej (wpisowego)	K.		art.	imatrykulacyjnej (wpisowego)	K.		art.
laboratoryjnej	K.		art.	laboratoryjnej	K.		art.
czesnego:	K.	h.	art.	czesnego:	K.	h.	art.
„	K.	h.	art.	„	K.	h.	art.
„	K.	h.	art.	„	K.	h.	art.
„	K.	h.	art.	„	K.	h.	art.

Wykaz odczytów, na które uczeń uczęszczać zamierza.

Przedmiot wykładu:	Ilość godzin tygodniowo	Nazwisko wykładającego	Podpis ucznia
Ćwiczenia Semin. — hist.	2	Prof. W. Zakrzewski	

Przedmiot wykładu	Ilość godzin tygodniowo	Nazwisko wykładającego	Podpis ucznia

Poświadczam niniejszem, iż JP. ..... złożył prośbę o uwolnienie od opłaty czesnego na półrocze ..... r. szk. 190 ..... opartą na zasadach wyszczególnionych w 2 ustępie 1 § 15-go Ustawy o czesnem, i może być przeto wpisany prowizorycznie w poczet Uczniów Wydziału.

Kraków, dnia 190

Dziekan

Według dotyczących przepisów mają uczniowie wpisywać przedmioty naukowe do rodowodu i książeczek legitymacyjnych zupełnie tak, jak takowe w spisie wyrażone zostały.

Nie wolno jest wpisywać do jednej rubryki rodowodu lub książeczki nazwisk dwóch nauk; ale **każdy przedmiot powinien być wpisanym w osobnej przegródce.** Gdyby jedna stronica książeczki nie starczyła do zapisania wszystkich przedmiotów, których Uczeń w jednem półroczu słuchać zamierza, wtedy ma użyć dwóch stronic.

Przy wyliczaniu odczytów w rodowodzie ma być umieszczony własnoręczny podpis Ucznia w ostatniej rubryce obok nazwiska każdego Nauczyciela (§ 8. Ustawy naukowej z d. 1 października 1850 roku).

W rodowodzie i w książeczce legitymacyjnej, jako dokumentach urzędowych, są skrobanki zabronione.

Rok szk. 1906/7

RODOWÓD

Półrocze II.

Nazwisko i imię ucznia	Jest uczniem zwyczajnym czy nadzwyczajnym	Oznaczenie Wydziału
Duda Jan	zwyczajny	filozoficzny

Miejsce urodzenia	Wiek	Religia	Narodowość	Obywatelstwo	Mieszkanie w Krakowie
Zabierzów	21.	rzym.-kat.	Polak	austrjack.	ul.: Blichova L. domu: 20.

Imię, zatrudnienie i miejsce zamieszkania ojca ~~lub opiekuna~~: Jan Duda, rolnik, Zabierzów koło Krakowa

Oświadczenie się do służby wojskowej: przy drugim pokonaczesnym url.

Zakład naukowy, w którym uczeń strawił ostatnie półrocze: Uniwersytet Jagielloński

Pobiera stypendyum z fundacyi: ..... rocznie k. ..... h. ..... udzielone przez ..... dekretem z dnia ..... L.

dla kwestury: wpisano w kwesturze pod Nr.: 1014. 907. w dniu: Bibliot. K.

Na jakiej zasadzie uczeń żąda imatrykulacyi (inskrypcyi wpisu)

dla kwestury tytułem taksy — Zwrócono:		dla kwestury tytułem taksy — Pobrano:	
imatrykulacyjnej (wpisowego)	K. ..... art.	imatrykulacyjnej (wpisowego)	K. ..... art. .....
laboratoryjnej	K. ..... art.	laboratoryjnej	K. ..... art. .....
czesnego:	K. ..... h. ..... art.	czesnego:	K. ..... h. ..... art. .....
„	K. ..... h. ..... art.	„	K. ..... h. ..... art. ..... Uwolniony w całości
„	K. ..... h. ..... art.	„	K. ..... h. ..... art. .....
„	K. ..... h. ..... art.	„	K. ..... h. ..... art. .....

Wykaz odczytów, na które uczeń uczęszczać zamierza.

Przedmiot wykładu:	Ilość godzin tygodniowo	Nazwisko wykładającego	Podpis ucznia
Liceo, jego życie i pisma	5.	Prof. dr. Morawski	
Wybrane Kwestje z dziejów mod. pism.	2	Prof. Stapinski	
~~Teorja muzyki~~	~~4.~~	~~Prof. Adamowski~~	
~~Kosmologja~~	~~2.~~	~~Prof. Morawski~~	
Seminarjum greckie	2.	Prof. Sternbach	
Łacina pospolita	5.	Prof. Witowski	
Historja socjalizmu niem.	1.	Prof. Pawlicki	
ostatnie lata Słowackiego	1.	Prof. Grabowski	
Historja nowej filozofji Kanta	4.	Prof. Pawlicki	
Listy Skargi na Heretyki zel.	1.	Prof. Grabowski	
Seminarjum łacińskie	2.	Prof. Morawski	Jan Duda

Przedmiot wykładu	Ilość godzin tygodniowo	Nazwisko wykładającego	Podpis ucznia

Poświadczam niniejszem, iż JP. Jan Dudek złożył prośbę o uwolnienie od opłaty czesnego na półrocze II r. szk. 1906/7 opartą na zasadach wyszczególnionych w 2 ustępie 1 § 15-go Ustawy o czesnem, i może być przeto wpisany prowizorycznie w poczet Uczniów Wydziału.

Kraków, dnia 10. Kwietnia 1907

Dziekan

M. P. Rect

Według dotyczących przepisów mają uczniowie wpisywać przedmioty naukowe do rodowodu i książeczek legitymacyjnych zupełnie tak, jak takowe w spisie wyrażone zostały.

Nie wolno jest wpisywać do jednej rubryki rodowodu lub książeczki nazwisk dwóch nauk; ale **każdy przedmiot powinien być wpisanym w osobnej przegródce.** Gdyby jedna stronica książeczki nie starczyła do zapisania wszystkich przedmiotów, których Uczeń w jednem półroczu słuchać zamierza, wtedy ma użyć dwóch stronic.

Przy wyliczaniu odczytów w rodowodzie ma być umieszczony własnoręczny podpis Ucznia w ostatniej rubryce obok nazwiska każdego Nauczyciela (§ 8. Ustawy naukowej z d. 1 października 1850 roku).

W rodowodzie i w książeczce legitymacyjnej, jako dokumentach urzędowych, są skrobanki zabronione.

Rok szk. 1906/7.

RODOWÓD.

Półrocze: II.

Nazwisko i imię ucznia	Jest uczniem zwyczajnym czy nadzwyczajnym	Oznaczenie Wydziału
Dudek Stanisław	zwyczajny	filozoficzny

Miejsce urodzenia	Wiek	Religia	Narodowość	Poddaństwo	Mieszkanie w Krakowie
Świątniki górne	22	rzym.-kat.	polska	austryack.	ul: Lewerzyniecka L. domu: 34.

Imię, zatrudnienie i miejsce zamieszkania ojca ~~lub opiekuna~~: Franciszek - Ślusarz - Świątniki górne

Oświadczenie się do służby wojskowej: uwolniony

Zakład naukowy, w którym uczeń strawił ostatnie półrocze: ch. Uniwersytet Jagiellański

Pobiera stypendyum z fundacyi: ~~ks.~~ Kasimirza Piusa Pelczarowa rocznie k. 250 h. — udzielone przez Wydział Krajowy dekretem z dnia 12. marca 1907. L. 25.731.

dla kwestury: wpisano w kwesturze pod Nr.: 152 w dniu: 31/4. 907.

Na jakiej zasadzie uczeń żąda ~~imatrykulacyi~~ (inskrypcyi wpisu) Index lectionum

Bibliot. K. 1

dla kwestury tytułem taksy	Zwrócono:	dla kwestury tytułem taksy	Pobrano:
	imatrykulacyjnej (wpisowego) K. art.		imatrykulacyjnej (wpisowego) K. art.
	laboratoryjnej . . . . . K. art.		laboratoryjnej . . . . . K. art.
	czesnego: K. h. art.		czesnego: K. h. art.
	„ K. h. art.		„ K. h. art.
	„ K. h. art.		„ K. h. art.
	„ K. h. art.		„ K. h. art.

Uwolniony w całości

Wykaz odczytów, na które uczeń uczęszczać zamierza.

Przedmiot wykładu:	Ilość godzin tygodniowo	Nazwisko wykładającego	Podpis ucznia
Cycero jego życie i pisma	5.		
Prozaicy rzymscy	2.	Dr. Morawski	
Zacna rzeczpospolita	5.		
Seminarjum łacińskie	2.	Dr. Morawski	
Historya filologii klasycznej	3.		
wybrane kwestye z metryki łacińskiej i greckiej	2.		
Seminarjum greckie	2.	Prof. Dr. Hemerka	
Prozaicy greccy	2.		
Kursoryczna lektura Xenofonta	1.		
Historya prozy greckiej	2.		
Seminarjum archeologiczne	2.	Dr. Brzuchański	
Zarys metafizyki z uwzgl. teor. poz.	4.		
Fryderyk Wielki a wiek współcz.	2.	Dr. Skrzeczowski	
Historya filozofii nowoj. od Kanta	4.		
Historya socyalizmu ostatnie czasy	1.	Dr. Garlicki	
Konwersatoryum pedagogiczne	2.	Dr. Dr. Kulczyński	

Jan Dudek

252

Przedmiot wykładu:	Ilość godzin tygodniowo	Nazwisko wykładającego	Podpis ucznia
Psychofizyka	3.		Stan Dudek
Demonstracye i ćwiczenia z psychofiz.	2.	Prof. Heinrich	
Rzut oka na liter. polska XIX w.	3.	Dr Tarnowski	

Poświadczam niniejszem, iż JP. Dudek Stanisław złożył prośbę o uwolnienie od opłaty czesnego na półrocze letnie r. szk. 1906/7. opartą na zasadach wyszczególnionych w 2 ustępie 1 § 15-go Ustawy o czesnem, i może być przeto wpisany prowizorycznie w poczet Uczniów Wydziału.

Kraków, dnia 29. marca 1907.

Dziekan

M. P. Rudz

Według dotyczących przepisów mają uczniowie wpisywać przedmioty naukowe do rodowodu i książeczek legitymacyjnych zupełnie tak, jak takowe w spisie wyrażone zostały.

Nie wolno jest wpisywać do jednej rubryki rodowodu lub książeczki nazwisk dwóch nauk; ale **każdy przedmiot powinien być wpisanym w osobnej przegródce.** Gdyby jedna stronica książeczki nie starczyła do zapisania wszystkich przedmiotów, których Uczeń w jednem półroczu słuchać zamierza, wtedy ma użyć dwóch stronic.

Przy wyliczaniu odczytów w rodowodzie ma być umieszczony własnoręczny podpis Ucznia w ostatniej rubryce obok nazwiska każdego Nauczyciela (§ 8. Ustawy naukowej z d. 1 października 1850 roku).

W rodowodzie i w książeczce legitymacyjnej, jako dokumentach urzędowych, są skrobanki zabronione.

Rok szk. 1906/7 **RODOWÓD** 253 Półrocze letnie

Nazwisko i imię ucznia	Jest uczniem zwyczajnym czy nadzwyczajnym	Oznaczenie Wydziału
Dzięgiel Władysław	zwyczajny	filozoficzny

Miejsce urodzenia	Wiek	Religia	Narodowość	Obywatelstwo	Mieszkanie w Krakowie
Dalastowice	23 lat	Rzym.-kat.	polska	austryackie	ul.: Jabłonowskich L. domu: 8–10

Imię, zatrudnienie i miejsce zamieszkania ojca lub opiekuna	Marcin Dzięgiel, rolnik w Dalastowicach
Oświadczenie się do służby wojskowej	Od służby wojskowej uwolniony
Zakład naukowy, w którym uczeń strawił ostatnie półrocze	Uniwersytet Jagielloński

Pobiera stypendyum z fundacyi: ..... rocznie k. ..... h. ..... udzielone przez ..... dekretem z dnia ..... L. .....

dla kwestury: wpisano w kwesturze pod Nr.: 10/4.907 w dniu: 1/1 Bibliot. K.

Na jakiej zasadzie uczeń żąda imatrykulacyi (inskrypcyi wpisu)

Zwrócono: (dla kwestury, tytułem taksy)		Pobrano: (dla kwestury, tytułem taksy)	
imatrykulacyjnej (wpisowego)	K. ..... art.	imatrykulacyjnej (wpisowego)	K. ..... art. .....
laboratoryjnej	K. ..... art.	laboratoryjnej	K. ..... art. .....
czesnego:	K. ..... h. ..... art.	czesnego:	K. ..... h. ..... art. .....
„	K. ..... h. ..... art.	„	K. ..... h. ..... art. .....
„	K. ..... h. ..... art.	„	K. ..... h. ..... art. .....
„	K. ..... h. ..... art.	„	K. ..... h. ..... art. .....

Uwolniony w całości

Wykaz odczytów, na które uczeń uczęszczać zamierza.

Przedmiot wykładu:	Ilość godzin tygodniowo	Nazwisko wykładającego	Podpis ucznia
Cycero jego życie i pisma	5	Prof. Dr Morawski	Wł. Dzięgiel
Proseminaryum łacińskie: Ćwiczenia gramatyczne i stylistyczne w zakresie łaciny	2	Prof. Dr Morawski	Wł. Dzięgiel
Łacina pospolita	5	Prof. Dr Miodoński	Wł. Dzięgiel
Historya filologii klasycznej (ciąg dalszy)	3	Prof. Dr Sternbach	Wł. Dzięgiel
Wybrane kwestye z dziedziny metryki greckiej i łacińskiej	2	Prof. Dr Sternbach	Wł. Dzięgiel
Seminaryum greckie: Sofoklesa Antygona (ciąg dalszy)	2	Prof. Dr Sternbach	Wł. Dzięgiel
Proseminaryum greckie: Ćwiczenia gramatyczne i stylistyczne	2	Prof. Dr Sternbach	Wł. Dzięgiel
Słowiańszczyzna w w. XIX. Zarys głównych prądów umysłowych	2	Prof. Dr Zdziechowski	Wł. Dzięgiel
Rzut oka na literaturę XIX wieku	3	Prof. Dr Tarnowski	Wł. Dzięgiel
Pisarze polityczni	2	Prof. Dr Tarnowski	Wł. Dzięgiel
Piotr Skarga na tle sporów religijnych wieku XVI.	1	Doc. Dr Grabowski	Wł. Dzięgiel
Słowackiego lata ostatnie	1	Doc. Dr Grabowski	Wł. Dzięgiel
Składnia języka polskiego	4	Prof. Dr Łoś	Wł. Dzięgiel
Wstęp do filologii słowiańskiej	1	Prof. Dr Łoś	Wł. Dzięgiel
Geschichte der deutschen Literatur in der Sturm- und Drangperiode	3	Prof. Dr Creizenach	Wł. Dzięgiel
Im germanistischen Seminar: Erklärung von Klopstocks Oden	1	Prof. Dr Creizenach	Wł. Dzięgiel

281

Przedmiot wykładu	Ilość godzin tygodniowo	Nazwisko wykładającego	Podpis ucznia
Zasady metafizyki opartej na wynikach krytycznej teoryi poznania i wiedzy badawczej	4	Prof. Dr Straszewski	Wł. Dzięgiel
Fryderyk Nitzsche a myśl i kultura współczesna	2	Prof. Dr Straszewski	Wł. Dzięgiel
Historya nowszej filozofii od Kanta do nowszych czasów	4	Ks. Prof. Dr Pawlicki	Wł. Dzięgiel
Historya socyalizmu niemieckiego	1	Ks. Prof. Dr Pawlicki	Wł. Dzięgiel
Seminaryum filozoficzne (oddział historyi filozofii)	2	Ks. Prof. Dr Pawlicki	Wł. Dzięgiel
Psychofizyka	3	Prof. Dr Heinrich	Wł. Dzięgiel
Szkoły średnie w Europie i Ameryce	3	Doc. Dr Kulczyński	Wł. Dzięgiel
Konwersatoryum pedagogiczne: Ćwiczenia praktyczne w nauce gimnazyalnej	2	Doc. Dr Kulczyński	Wł. Dzięgiel

Poświadczam niniejszem, iż JP. Władysław Dzięgiel złożył prośbę o uwolnienie od opłaty czesnego na półrocze letnie r. szk. 1906/7 opartą na zasadach wyszczególnionych w 2 ustępie 1 § 15-go Ustawy o czesnem, i może być przeto wpisany prowizorycznie w poczet Uczniów Wydziału.

Kraków, dnia 10. kwietnia r. 1907.

Dziekan

M. P. Rud

Według dotyczących przepisów mają uczniowie wpisywać przedmioty naukowe do rodowodu i książeczek legitymacyjnych zupełnie tak, jak takowe w spisie wyrażone zostały.

Nie wolno jest wpisywać do jednej rubryki rodowodu lub książeczki nazwisk dwóch nauk; ale **każdy przedmiot powinien być wpisanym w osobnej przegródce.** Gdyby jedna stronica książeczki nie starczyła do zapisania wszystkich przedmiotów, których Uczeń w jednem półroczu słuchać zamierza, wtedy ma użyć dwóch stronic.

Przy wyliczaniu odczytów w rodowodzie ma być umieszczony własnoręczny podpis Ucznia w ostatniej rubryce obok nazwiska każdego Nauczyciela (§ 8. Ustawy naukowej z d. 1 października 1850 roku).

W rodowodzie i w książeczce legitymacyjnej, jako dokumentach urzędowych, są skrobanki zabronione.

Rok szk. 1906/7

RODOWÓD

255

Półrocze letnie

Nazwisko i imię ucznia	Jest uczniem zwyczajnym czy nadzwyczajnym	Oznaczenie Wydziału
Dziewanowski Zygmunt	zwyczajnym	filozof.

Miejsce urodzenia	Wiek	Religia	Narodowość	Obywatelstwo	Mieszkanie w Krakowie
Warszawa	20 l.	rz.-kat.	polak	rosyjskie	ul.: Dębniki L. domu: 135

Imię, zatrudnienie i miejsce zamieszkania ~~ojca lub~~ opiekuna: Jan Dziewanowski, obywatel, p. Rypin, Brzuze gub. Płocka

Oświadczenie się do służby wojskowej: Stają w 1908 roku

Zakład naukowy, w którym uczeń strawił ostatnie półrocze: Uniwersytet Jagielloński

Pobiera stypendyum z fundacyi:
rocznie k. ..... h. ..... udzielone przez
dekretem z dnia ..... L.

dla kwestury: wpisano w kwesturze pod Nr.: 438 w dniu: 9/4. 907.

Na jakiej zasadzie uczeń żąda imatrykulacyi (inskrypcyi wpisu)

Bibliot. K. 2

Zwrócono:		Pobrano:	
imatrykulacyjnej (wpisowego) K. ..... art.		imatrykulacyjnej (wpisowego) K. ..... art.	
laboratoryjnej ..... K. ..... art.		laboratoryjnej ..... K. ..... art.	
czesnego: K. ..... h. ..... art.		czesnego: K. 18 h. 90 art. 438	
„ K. ..... h. ..... art.		„ K. ..... h. ..... art.	
„ K. ..... h. ..... art.		„ K. ..... h. ..... art.	
„ K. ..... h. ..... art.		„ K. ..... h. ..... art.	

Wykaz odczytów, na które uczeń uczęszczać zamierza.

Przedmiot wykładu:	Ilość godzin tygodniowo	Nazwisko wykładającego	Podpis ucznia
Zarys dziejów Polski. Wieki średnie. cz. II	3.	Prof. Czermak	Dziewanowski
Historya nowszej filozofii od Kanta	4	Prof. Pawlicki	
Starsi i młodsi romantycy	1.	Prof. Windakiewicz	
Wstęp do filologii słowiańskiej	1.	Prof. Łoś	
O indyjskiej poezyi lirycznej i gnom.	1.	Prof. Mańkowski	
Seminaryum pedagogiczno-dydakt.	2	Prof. Straszewski	

Przedmiot wykładu	Ilość godzin tygodniowo	Nazwisko wykładającego	Podpis ucznia

złożył prośbę

Poświadczam niniejszem, iż JP. .....

o uwolnienie od opłaty czesnego na półrocze ..... r. szk. 190 ..... opartą na zasadach wyszczególnionych w 2 ustępie 1 § 15-go Ustawy o czesnem, i może być przeto wpisany prowizorycznie w poczet Uczniów Wydziału.

Kraków, dnia ..... 190 .....

Dziekan

Według dotyczących przepisów mają uczniowie wpisywać przedmioty naukowe do rodowodu i książeczek legitymacyjnych zupełnie tak, jak takowe w spisie wyrażone zostały.

Nie wolno jest wpisywać do jednej rubryki rodowodu lub książeczki nazwisk dwóch nauk; ale **każdy przedmiot powinien być wpisanym w osobnej przegródce.** Gdyby jedna stronica książeczki nie starczyła do zapisania wszystkich przedmiotów, których Uczeń w jednem półroczu słuchać zamierza, wtedy ma użyć dwóch stronic.

Przy wyliczaniu odczytów w rodowodzie ma być umieszczony własnoręczny podpis Ucznia w ostatniej rubryce obok nazwiska każdego Nauczyciela (§ 8. Ustawy naukowej z d. 1 października 1850 roku).

W rodowodzie i w książeczce legitymacyjnej, jako dokumentach urzędowych, są skrobanki zabronione.

Rok szk. 190 7.

RODOWÓD

Półrocze letnie

Nazwisko i imię ucznia	Jest uczniem zwyczajnym czy nadzwyczajnym	Oznaczenie Wydziału
Dzierżyński Adam	zwyczajnym	filozoficzny

Miejsce urodzenia	Wiek	Religia	Narodowość	Obywatelstwo	Mieszkanie w Krakowie
Kraków	ur. 1887	rzym. kat.	polska	austr.-węg.	ul.: Krótka L. domu: 8

Imię, zatrudnienie i miejsce zamieszkania ojca lub opiekuna: Jan, prof. gim. III w Krakowie

Oświadczenie się do służby wojskowej: nie podpisowy

Zakład naukowy, w którym uczeń strawił ostatnie półrocze: uniw. Jagielloński

Pobiera stypendyum z fundacyi: ..... rocznie k. ..... h. ..... udzielone przez ..... dekretem z dnia ..... L.

dla kwestury: wpisano w kwesturze pod Nr.: 1000 w dniu: 10/4. 907.

Na jakiej zasadzie uczeń żąda imatrykulacyi (inskrypcyi wpisu): indeks

Bibliot. K. 1

dla kwestury tytułem taksy — Zwrócono:		dla kwestury tytułem taksy — Pobrano:	
imatrykulacyjnej (wpisowego)	K. ..... art.	imatrykulacyjnej (wpisowego)	K. ..... art. .....
laboratoryjnej	K. ..... art.	laboratoryjnej	K. ..... art. .....
czesnego:	K. ..... h. ..... art.	czesnego:	K. ..... h. ..... art. .....
„	K. ..... h. ..... art.	„	K. ..... h. ..... art. ..... Uwolniony w całości
„	K. ..... h. ..... art.	„	K. ..... h. ..... art. .....
„	K. ..... h. ..... art.	„	K. ..... h. ..... art. .....

Wykaz odczytów, na które uczeń uczęszczać zamierza.

Przedmiot wykładu:	Ilość godzin tygodniowo	Nazwisko wykładającego	Podpis ucznia
Geometrya analityczna	4	Prof. Dr. Żorawski	Adam Dzierżyński
Ćwiczenia w seminaryum	2	Prof. Dr. Żorawski	
Wstęp do analizy	2	Prof. Dr. Żaremba	
Ćwiczenia matematyczne	2	Prof. Dr. Żaremba	
Fizyka doświadczalna (I. rzęd.)	5	Prof. Dr. Witkowski	
Optyka kryształów	2	Prof. Dr. Chorozewicz	
Wstęp do mineralogii (publ.)	2	Prof. Dr. Chorozewicz	
Chemia nieorganiczna	3	Prof. Dr. Olszewski	
Chemia analityczna	2	Prof. Dr. Olszewski	
Chemia organiczna	5	Prof. Dr. Lehrmann	

238

Przedmiot wykładu	Ilość godzin tygodniowo	Nazwisko wykładającego	Podpis ucznia

Poświadczam niniejszem, iż JP. Dziurzyński Adam złożył prośbę o uwolnienie od opłaty czesnego na półrocze letnie r. szk. 190 6/7 opartą na zasadach wyszczególnionych w 2 ustępie 1 § 15-go Ustawy o czesnem, i może być przeto wpisany prowizorycznie w poczet Uczniów Wydziału.

Kraków, dnia 9 kwietnia 190 7 r.

Dziekan

A. P. Bem

Według dotyczących przepisów mają uczniowie wpisywać przedmioty naukowe do rodowodu i książeczek legitymacyjnych zupełnie tak, jak takowe w spisie wyrażone zostały.

Nie wolno jest wpisywać do jednej rubryki rodowodu lub książeczki nazwisk dwóch nauk; ale **każdy przedmiot powinien być wpisanym w osobnej przegródce.** Gdyby jedna stronica książeczki nie starczyła do zapisania wszystkich przedmiotów których Uczeń w jednem półroczu słuchać zamierza, wtedy ma użyć dwóch stronic.

Przy wyliczaniu odczytów w rodowodzie ma być umieszczony własnoręczny podpis Ucznia w ostatniej rubryce obok nazwiska każdego Nauczyciela (§ 8. Ustawy naukowej z d. 1 października 1850 roku).

W rodowodzie i w książeczce legitymacyjnej, jako dokumentach urzędowych, są skrobanki zabronione.

Rok szk. 190 6/7

RODOWÓD. 25p

Półrocze: letnie

Nazwisko i imię ucznia	Jest uczniem zwyczajnym czy nadzwyczajnym	Oznaczenie Wydziału
Eliński Józef Julian	zwyczajny	filozofia

Miejsce urodzenia	Wiek	Religia	Narodowość	Poddaństwo	Mieszkanie w Krakowie
Podgórze	22	Wyznania Katolickiego	Polak	austryackie	ul: Podgórze L. domu: Krowoderska 38

Imię, zatrudnienie i miejsce zamieszkania ojca lub opiekuna: Józef Eliński właściciel przedsiębiorca budowlany w Podgórzu Krowoderska 38.

Oświadczenie się do służby wojskowej: Jeszcze nie

Zakład naukowy, w którym uczeń strawił ostatnie półrocze: Uniwersytet Jagiellońskiego

Pobiera stypendyum z fundacyi: Maks. i Fr. Siemiradzkich rocznie k. 400 h. 1. udzielone przez Wyd. Krajowy dekretem z dnia 23 lutego 1906 L. 19352

dla kwestury: wpisano w kwesturze pod Nr.: 425 w dniu: 9/4. 907.

Na jakiej zasadzie uczeń żąda imatrykulacyi (inskrypcyi wpisu): Bibliot. K. 1

dla kwestury tytułem taksy — Zwrócono:				dla kwestury tytułem taksy — Pobrano:			
imatrykulacyjnej (wpisowego)	K.	art.		imatrykulacyjnej (wpisowego)	K.	art.	
laboratoryjnej	K.	art.		laboratoryjnej	K.	art.	Uwolniony w całości
czesnego:	K.	h.	art.	czesnego:	K.	h.	art.
„	K.	h.	art.	„	K.	h.	art.
„	K.	h.	art.	„	K.	h.	art.
„	K.	h.	art.	„	K.	h.	art.

Wykaz odczytów, na które uczeń uczęszczać zamierza.

Przedmiot wykładu:	Ilość godzin tygodniowo	Nazwisko wykładającego	Podpis ucznia
Rzut oka na literaturę XIX wieku	3		Eliński Józef
Pisarze polityczni	2	Dyt. Dr Tarnowski	
Seminaryum literackie	1		
Stowianoznawstwo XIX w. Zarys dziejów języków pogląd ogólny	2	Prof. Dr Dzieduszycki	
Piotr Skarga na tle spółczesnej religijności wieku XVI.	1	Doc. Dr Cyankowski	
Ostatnie lata Słowackiego	1		
Pocci polscy XVIII wieku	2	Prof. Dr Windakiewicz	
Starsi i młodsi romantycy	1		
Bohdan Zaleski i jego stosunek do ludowej poezyi ukraińskiej	2	Prof. Dr Trotzak	
Seminaryum literackie	1		
Gramatyka języka polskiego	4	Prof. Dr Łoś	
Wstęp do filologii słowiańskiej	1		
Seminaryum słowiańskie	2		
Fryderyk Nietzsche a myśl i kultura współczesna	2	Prof. Dr Straszewski	
Historya nowożytnej filozofii od Kanta do najnowszych czasów	4		
Historya socyalizmu niemieckiego	1	Prof. Dr Pawlicki	

Przedmiot wykładu:	Ilość godzin tygodniowo	Nazwisko wykładającego	Podpis ucznia
Seminaryum filozoficzne	2	Prof. Dr Pawlicki	Józef Eliński
Psychofizyka	3	Prof. Dr Heinrich	
Szkoły średnie w Europie i Ameryce	3	Doc. Dr Kulczyński	
Konwersatoryum pedagogiczne	2	Doc. Dr Kulczyński	
Zarys dziejów Polski. Wieki średnie część II.	3	Prof. Dr Czermak	
Geschichte der deutschen Litteratur in Sturm und Drangperiode.	3	Prof. Dr Creizenach	
Proseminaryum greckie	2	Dr Sternbach	Eliński
Proseminaryum łacińskie	2	Dr Morawski	

Poświadczam niniejszem, iż JPan Józef Eliński, st. filoz. złożył prośbę o uwolnienie od opłaty czesnego na półrocze letnie r. szk. 1906/7 opartą na zasadach wyszczególnionych w 2 ustępie 1 § 15-go Ustawy o czesnem, i może być przeto wpisany prowizorycznie w poczet Uczniów Wydziału.

Kraków, dnia 2. Kwietnia 1907.

Dziekan
M. P. [illegible]

Według dotyczących przepisów mają uczniowie wpisywać przedmioty naukowe do rodowodu i książeczek legitymacyjnych zupełnie tak, jak takowe w spisie wyrażone zostały.

Nie wolno jest wpisywać do jednej rubryki rodowodu lub książeczki nazwisk dwóch nauk; ale **każdy przedmiot powinien być wpisanym w osobnej przegródce.** Gdyby jedna stronica książeczki nie starczyła do zapisania wszystkich przedmiotów, których Uczeń w jednem półroczu słuchać zamierza, wtedy ma użyć dwóch stronic.

Przy wyliczaniu odczytów w rodowodzie ma być umieszczony własnoręczny podpis Ucznia w ostatniej rubryce obok nazwiska każdego Nauczyciela (§ 8. Ustawy naukowej z d. 1 października 1850 roku).

W rodowodzie i w książeczce legitymacyjnej, jako dokumentach urzędowych, są skrobanki zabronione.

Rok szk. 190

RODOWÓD.

Półrocze:

Nazwisko i imię ucznia	Jest uczniem zwyczajnym czy nadzwyczajnym	Oznaczenie Wydziału
Stanisław Eustachiewicz	nadzwyczajny	filozoficzny

Miejsce urodzenia	Wiek	Religia	Narodowość	Poddaństwo	Mieszkanie w Krakowie
Bobowa	23 lat	rz. kat.	Polak	Austryackie	ul: Jabłonowskich L. domu: Akadem.

Imię, zatrudnienie i miejsce zamieszkania ojca lub opiekuna	Opiekun: Bronisław Eustachiewicz ch. sędzia w Żmigrodzie
Oświadczenie się do służby wojskowej	w r. 1908. odbędzie służbę
Zakład naukowy, w którym uczeń strawił ostatnie półrocze	Uniwersytet Jagielloński

Pobiera stypendyum z fundacyi: Mennarda Konieckiego
rocznie k. 400 h. – udzielone przez Wyż. Senat Akadem.
dekretem z dnia 11 grudnia 1906 L. 1415/6

dla kwestury: wpisano w kwesturze pod Nr.: 191 w dniu: 3/4. 907.

Na jakiej zasadzie uczeń żąda imatrykulacyi (inskrypcyi wpisu)

Bibliot. K. 1

dla kwestury tytułem taksy	Zwrócono:			dla kwestury tytułem taksy	Pobrano:		
	imatrykulacyjnej (wpisowego)	K.	art.		imatrykulacyjnej (wpisowego)	K.	art.
	laboratoryjnej	K.	art.		laboratoryjnej	K.	art.
	czesnego: K.	h.	art.		czesnego: K.	h.	art.
	„ K.	h.	art.		„ K.	h.	art.
	„ K.	h.	art.		„ K.	h.	art.
	„ K.	h.	art.		„ K.	h.	art.

Wykaz odczytów, na które uczeń uczęszczać zamierza.

Przedmiot wykładu:	Ilość godzin tygodniowo	Nazwisko wykładającego	Podpis ucznia
Ćwiczenia geograficzne	2	Prof. Dr Czerny	Stan. Eustachiewicz
Seminaryum historyczne	2	Prof. Dr Czermak	

262

Przedmiot wykładu:	Ilość godzin tygodniowo	Nazwisko wykładającego	Podpis ucznia

Poświadczam niniejszem, iż JP. ..... złożył prośbę o uwolnienie od opłaty czesnego na półrocze ..... r. szk. 190 ..... opartą na zasadach wyszczególnionych w 2 ustępie 1 § 15-go Ustawy o czesnem, i może być przeto wpisany prowizorycznie w poczet Uczniów Wydziału.

Kraków, dnia 190

Dziekan

Według dotyczących przepisów mają uczniowie wpisywać przedmioty naukowe do rodowodu i książeczek legitymacyjnych zupełnie tak, jak takowe w spisie wyrażone zostały.

Nie wolno jest wpisywać do jednej rubryki rodowodu lub książeczki nazwisk dwóch nauk; ale **każdy przedmiot powinien być wpisanym w osobnej przegródce.** Gdyby jedna stronica książeczki nie starczyła do zapisania wszystkich przedmiotów, których Uczeń w jednem półroczu słuchać zamierza, wtedy ma użyć dwóch stronic.

Przy wyliczaniu odczytów w rodowodzie ma być umieszczony własnoręczny podpis Ucznia w ostatniej rubryce obok nazwiska każdego Nauczyciela (§ 8. Ustawy naukowej z d. 1 października 1850 roku).

W rodowodzie i w książeczce legitymacyjnej, jako dokumentach urzędowych, są skrobanki zabronione.

Rok szk. 1907 **RODOWÓD** 263 Półrocze letnie

Nazwisko i imię ucznia	Jest uczniem zwyczajnym czy nadzwyczajnym	Oznaczenie Wydziału
Feliks Piotr	Zwyczajny	filozof

Miejsce urodzenia	Wiek	Religia	Narodowość	Obywatelstwo	Mieszkanie w Krakowie
Bierówka	24	rz. kat.	pol	austr.	ul.: Rakowicka 8. L. domu:

Imię, zatrudnienie i miejsce zamieszkania ojca lub opiekuna: Kazim. Bettej – rolnik w Bierówce

Oświadczenie się do służby wojskowej: nie wzięty

Zakład naukowy, w którym uczeń strawił ostatnie półrocze: Uniw. Jagiel.

Pobiera stypendyum z fundacyi: sp. Kazim. Petrycyna rocznie k. 400 h. udzielone przez Wydz. krajowy dekretem z dnia 21. lutego 1905 L. 16310

dla kwestury: wpisano w kwesturze pod Nr.: 533 w dniu: 9/4. 907.

Na jakiej zasadzie uczeń żąda imatrykulacyi (inskrypcyi wpisu)

Bibliot. K. 1

Zwrócono:		Pobrano:	
imatrykulacyjnej (wpisowego) K. ..... art.		imatrykulacyjnej (wpisowego) K. ..... art.	
laboratoryjnej ..... K. ..... art.		laboratoryjnej ..... K. ..... art.	
czesnego: K. ..... h. ..... art.		czesnego: K. ..... h. ..... art.	
„ K. ..... h. ..... art.		„ K. ..... h. ..... art.	
„ K. ..... h. ..... art.		„ K. ..... h. ..... art.	
„ K. ..... h. ..... art.		„ K. ..... h. ..... art.	

dla kwestury / tytułem taksy

Uwolniony w całości

Wykaz odczytów, na które uczeń uczęszczać zamierza.

Przedmiot wykładu:	Ilość godzin tygodniowo	Nazwisko wykładającego	Podpis ucznia
Geschichte der deut. Literatur in Sturm- und Drangperiode	3	Prof. Dr. Creizenach	Feliks Piotr
Über Walter von der Vogelweide	2		
Übungen für Anfänger	1		
Erklärung von Klopstocks Oden	1		
Grammatische Übungen	1		
Ćwiczenia niemieckie ustne	3	p. lektor Stylo	Feliks Piotr
Ćwiczenia niem. pism.	1		
Łacina pospolita	5	Prof. Dr. Miodoński	Feliks Piotr
Cicero, jego życie i pisma	5	Prof. Dr. Morawski	
Proseminaryum łacińskie	2		
Historya filologii klasycznej (ciąg dal.)	3	Prof. Dr. Sternbach	Feliks Piotr
Wybrane kwestye z dziedziny metryki Greków i Rzym.	2		
Proseminaryum greckie	2		
Kursoryczna lektura Xenof. (publicum)	1		
Historya nowszej filozofii od Kanta do nowszych czasów	4	X. Prof. Dr. Pawlicki	Feliks Piotr
Historya socyalizmu niemieck.	1		

Przedmiot wykładu	Ilość godzin tygodniowo	Nazwisko wykładającego	Podpis ucznia
Szkoły średnie w Europie i Ameryce	3	Docent Przyb.	
Konwersatoryum pedagogiczne	2	Dr. Kulczyński	

Poświadczam niniejszem, iż JP. Piotr Feliks złożył prośbę o uwolnienie od opłaty czesnego na półrocze letnie r. szk. 1907 opartą na zasadach wyszczególnionych w 2 ustępie 1 § 15-go Ustawy o czesnem, i może być przeto wpisany prowizorycznie w poczet Uczniów Wydziału.

Kraków, dnia 9 Kw. 1907

Dziekan

Według dotyczących przepisów mają uczniowie wpisywać przedmioty naukowe do rodowodu i książeczek legitymacyjnych zupełnie tak, jak takowe w spisie wyrażone zostały.

Nie wolno jest wpisywać do jednej rubryki rodowodu lub książeczki nazwisk dwóch nauk; ale **każdy przedmiot powinien być wpisanym w osobnej przegródce.** Gdyby jedna stronica książeczki nie starczyła do zapisania wszystkich przedmiotów, których Uczeń w jednem półroczu słuchać zamierza, wtedy ma użyć dwóch stronic.

Przy wyliczaniu odczytów w rodowodzie ma być umieszczony własnoręczny podpis Ucznia w ostatniej rubryce obok nazwiska każdego Nauczyciela (§ 8. Ustawy naukowej z d. 1 października 1850 roku).

W rodowodzie i w książeczce legitymacyjnej, jako dokumentach urzędowych, są skrobanki zabronione.

Rok szk. 1906/7.

RODOWÓD 265

Półrocze letnie

Nazwisko i imię ucznia	Jest uczniem zwyczajnym czy nadzwyczajnym	Oznaczenie Wydziału
Fiedor Jan	zwyczajny	filozoficzny

Miejsce urodzenia	Wiek	Religia	Narodowość	Obywatelstwo	Mieszkanie w Krakowie
Czarny Dunajec	ur. 1884.	rzym.-kat.	polska	austr.-węg.	ul.: Mały rynek L. domu: 8.

Imię, zatrudnienie i miejsce zamieszkania ojca lub opiekuna: Jan rolnik z Czarnego Dunajca

Oświadczenie się do służby wojskowej: nie służył

Zakład naukowy, w którym uczeń strawił ostatnie półrocze: uniwersytet jagiellońskie

Pobiera stypendyum z fundacyi:
rocznie k. ... h. ... udzielone przez
dekretem z dnia ... L. ...

dla kwestury: wpisano w kwesturze pod Nr.: 249 w dniu: 474. 907.

Na jakiej zasadzie uczeń żąda imatrykulacyi (inskrypcyi wpisu): z Konwersatoryum Kurs zimowy

Bibliot. Kś.

dla kwestury tytułem taksy — Zwrócono:		dla kwestury tytułem taksy — Pobrano:	
imatrykulacyjnej (wpisowego)	K. ... art. ...	imatrykulacyjnej (wpisowego)	K. ... art. ...
laboratoryjnej	K. ... art. ...	laboratoryjnej	K. ... art. ...
czesnego:	K. ... h. ... art. ...	czesnego:	K. ... h. ... art. ... Uwolniony w całości
„	K. ... h. ... art. ...	„	K. ... h. ... art. ...
„	K. ... h. ... art. ...	„	K. ... h. ... art. ...
„	K. ... h. ... art. ...	„	K. ... h. ... art. ...

Wykaz odczytów, na które uczeń uczęszczać zamierza.

Przedmiot wykładu:	Ilość godzin tygodniowo	Nazwisko wykładającego	Podpis ucznia
Geometrya wykreślna	2.	Dr. Dr. Zorawski	
Seminaryum mat.	1.	Dr. Dr. Zorawski	
Teorya funkcyj analit.	3.	Prof. Dr.	
Seminaryum mat. Matem.	2.	Lazarus	
Nauki mat. w Polsce poł. XVIII st.	2.	Dr. Dr. Birkenmajer	
Wstęp do fizyki teoretycznej	2.	Prof. Dr.	
Ćwiczenia fizyczne	4.	Wittowski	
Teorya kinetyczna gazów	2.	Prof. Dr. Natanson	
Geschichte der Deutschen Literatur im 18 Jahrhundert	3.	Prof. Dr. Creizenach	
Zarys metafizyki	4.	Prof. Dr.	
Fryderyk Nietzsche a myśl i kultura współczesna	2.	Straszewski	
Szkoły średnie w Europie i Ameryce	3.	Dr. Kulczyński	
Poezya polska XVIII w.	2.	Prof. Dr. Windakiewicz	

Przedmiot wykładu	Ilość godzin tygodniowo	Nazwisko wykładającego	Podpis ucznia

Poświadczam niniejszem, iż JP. Jan Fiedor złożył prośbę o uwolnienie od opłaty czesnego na półrocze letnie r. szk. 1906/7. opartą na zasadach wyszczególnionych w 2 ustępie 1 § 15-go Ustawy o czesnem, i może być przeto wpisany prowizorycznie w poczet Uczniów Wydziału.

Kraków, dnia 4. kwietnia 1907.

Dziekan

Żorn

Według dotyczących przepisów mają uczniowie wpisywać przedmioty naukowe do rodowodu i książeczek legitymacyjnych zupełnie tak, jak takowe w spisie wyrażone zostały.

Nie wolno jest wpisywać do jednej rubryki rodowodu lub książeczki nazwisk dwóch nauk; ale **każdy przedmiot powinien być wpisanym w osobnej przegródce.** Gdyby jedna stronica książeczki nie starczyła do zapisania wszystkich przedmiotów, których Uczeń w jednem półroczu słuchać zamierza, wtedy ma użyć dwóch stronic.

Przy wyliczaniu odczytów w rodowodzie ma być umieszczony własnoręczny podpis Ucznia w ostatniej rubryce obok nazwiska każdego Nauczyciela (§ 8. Ustawy naukowej z d. 1 października 1850 roku).

W rodowodzie i w książeczce legitymacyjnej, jako dokumentach urzędowych, są skrobanki zabronione.

Rok szk. 1906/7

RODOWÓD

Półrocze letnie.

Nazwisko i imię ucznia	Jest uczniem zwyczajnym czy nadzwyczajnym	Oznaczenie Wydziału
Figna Józef	zwyczajny	filozoficzny

Miejsce urodzenia	Wiek	Religia	Narodowość	Obywatelstwo	Mieszkanie w Krakowie
Dol. Przanowice. Powiat: Cieszyn. Śląsk austr.	21	rz. kat.	polska	austryackie	ul.: Czysta L. domu: 15. II. p.

Imię, zatrudnienie i miejsce zamieszkania ojca ~~lub opiekuna~~	Andrzej, chałupnik. Dolne Przanowice, st. p. Gnojnik Śląsk austr.
Oświadczenie się do służby wojskowej	wzięty do wojska, 19. III. 07.
Zakład naukowy, w którym uczeń strawił ostatnie półrocze	c. k. uniw. jagiell. w Krakowie

Pobiera stypendyum z fundacyi: ..... rocznie k. ..... h. ..... udzielone przez ..... dekretem z dnia ..... L.

dla kwestury: wpisano w kwesturze pod Nr.: 955 w dniu: 11/4. 907.

Bibliot. K. 1

Na jakiej zasadzie uczeń żąda imatrykulacyi (inskrypcyi wpisu)

Zwrócono:		Pobrano:	
dla kwestury tytułem taksy	imatrykulacyjnej (wpisowego) K. ..... art.	dla kwestury tytułem taksy	imatrykulacyjnej (wpisowego) K. ..... art. .....
	laboratoryjnej . . . . . K. ..... art.		laboratoryjnej . . . . . K. ..... art. .....
	czesnego: K. ..... h. ..... art.		czesnego: K. ..... h. ..... art. .....
	„ K. ..... h. ..... art.		„ K. ..... h. ..... art. .....
	„ K. ..... h. ..... art.		„ K. ..... h. ..... art. .....
	„ K. ..... h. ..... art.		„ K. ..... h. ..... art. .....

Uwolniony w całości

Wykaz odczytów, na które uczeń uczęszczać zamierza.

Przedmiot wykładu:	Ilość godzin tygodniowo	Nazwisko wykładającego	Podpis ucznia
Geschichte der deutschen Literatur in der Sturm- u. Drangperiode	3	Pr. Dr. Greizenach	Figna Józef
Über Wather von der Vogelweide	2		
Germanistisches Seminar	3		
Historya nowszej filozofii od Kanta do nowszych czasów	4	Pr. Ks. Dr. Pawlicki	
Historya socyalizmu niemieckiego	1		
Seminaryum filozoficzne	2		
Cycero, jego życie i pisma	5	Pr. Dr. Morawski	
Proseminaryum łacińskie	2		
Wybrane kwestye z dziedziny metryki greckiej i rzymskiej	2	Pr. Dr. Sternbach	
Proseminaryum greckie	2		
Poeci polscy XVIII w.	2	Pr. Dr. Windakiewicz	
Starsi i młodsi romantycy	1		
Szkoły średnie w Europie i Ameryce	3	Doc. Dr. Kulczyński	
Konwersatoryum pedagogiczne	2		
Ćwiczenia niemieckie ustne	3	Lektor p. Adolf Stylo	
Ćwiczenia niemieckie piśmienne	1		

Przedmiot wykładu	Ilość godzin tygodniowo	Nazwisko wykładającego	Podpis ucznia
Stenografja polska. (Kurs wyższy)	2	Lektor p. Henryk Nemec	J. Figina

Poświadczam niniejszem, iż JP. Figna Józef złożył prośbę o uwolnienie od opłaty czesnego na półrocze letnie r. szk. 1906/7 opartą na zasadach wyszczególnionych w 2 ustępie 1 § 15-go Ustawy o czesnem, i może być przeto wpisany prowizorycznie w poczet Uczniów Wydziału.

Kraków, dnia 11 kwietnia 1907

Dziekan

M. p. [illegible]

Według dotyczących przepisów mają uczniowie wpisywać przedmioty naukowe do rodowodu i książeczek legitymacyjnych zupełnie tak, jak takowe w spisie wyrażone zostały.

Nie wolno jest wpisywać do jednej rubryki rodowodu lub książeczki nazwisk dwóch nauk; ale **każdy przedmiot powinien być wpisanym w osobnej przegródce.** Gdyby jedna stronica książeczki nie starczyła do zapisania wszystkich przedmiotów, których Uczeń w jednem półroczu słuchać zamierza, wtedy ma użyć dwóch stronic.

Przy wyliczaniu odczytów w rodowodzie ma być umieszczony własnoręczny podpis Ucznia w ostatniej rubryce obok nazwiska każdego Nauczyciela (§ 8. Ustawy naukowej z d. 1 października 1850 roku).

W rodowodzie i w książeczce legitymacyjnej, jako dokumentach urzędowych, są skrobanki zabronione.

Rok szk. 1906/7

RODOWÓD 26

Półrocze VII.

Nazwisko i imię ucznia	Jest uczniem zwyczajnym ~~czy nadzwyczajnym~~	Oznaczenie Wydziału
Figner Jan	wyrobiony	filozoficzny

Miejsce urodzenia	Wiek	Religia	Narodowość	Obywatelstwo	Mieszkanie w Krakowie
Wilamowice	25 l.	rzym. kat.	polska	austryj.	ul.: L. domu: Filipa 28.

Imię, zatrudnienie i miejsce zamieszkania ojca lub opiekuna: Józef, kupiec, Wilamowice

Oświadczenie się do służby wojskowej: wolny

Zakład naukowy, w którym uczeń strawił ostatnie półrocze: C.k. Uniwersytet Jagielloński

Pobiera stypendyum z fundacyi:

rocznie k. ..... h. ..... udzielone przez

dekretem z dnia ..... L.

dla kwestury: wpisano w kwesturze pod Nr.: 1192 w dniu: 12/4. 907.

Na jakiej zasadzie uczeń żąda imatrykulacyi (inskrypcyi wpisu): Indeks

Bibliot. K. 1

Zwrócono:			Pobrano:		
dla kwestury, tytułem taksy	imatrykulacyjnej (wpisowego)	K. ..... art.	dla kwestury, tytułem taksy	imatrykulacyjnej (wpisowego)	K. ..... art. .....
	laboratoryjnej	K. ..... art.		laboratoryjnej .	K. ..... art. .....
	czesnego:	K. ..... h. ..... art.		czesnego:	K. 23 . h. 10 art. 1192
	„	K. ..... h. ..... art.		„	K. ..... h. ..... art. .....
	„	K. ..... h. ..... art.		„	K. ..... h. ..... art. .....
	„	K. ..... h. ..... art.		„	K. ..... h. ..... art. .....

Wykaz odczytów, na które uczeń uczęszczać zamierza.

Przedmiot wykładu:	Ilość godzin tygodniowo	Nazwisko wykładającego	Podpis ucznia
Seeki dzieje d. dawnego Liberatur im d. Stücken n. dr. experimente	3	Prof. Dr. Leicmann	Jan Figner
Über Walter von der Vogelweide	2		
Übungen für Anfänger	1		
Erklärungen von Klopstocks Oden	1		
Grammatische Übungen	1		
Rückblick na literaturę XIX st.	3	Prof. Dr. Tarnowski	
Dzieje Średniowiecza w Europie i Oth.	3	Doc. Dr. Bilczewski	
Ćwiczenia gram. i sbyt. Prosem. Łoś.	2	Prof. Dr. Morawski	
Prosem. gr. Ćwicz. gram i sbyt.	2	Prof. Dr. Skrobarek	

Przedmiot wykładu	Ilość godzin tygodniowo	Nazwisko wykładającego	Podpis ucznia

Poświadczam niniejszem, iż JP. ..... złożył prośbę o uwolnienie od opłaty czesnego na półrocze ..... r. szk. 190 ..... opartą na zasadach wyszczególnionych w 2 ustępie 1 § 15-go Ustawy o czesnem, i może być przeto wpisany prowizorycznie w poczet Uczniów Wydziału.

Kraków, dnia ..... 190 ....

Dziekan

Według dotyczących przepisów mają uczniowie wpisywać przedmioty naukowe do rodowodu i książeczek legitymacyjnych zupełnie tak, jak takowe w spisie wyrażone zostały.

Nie wolno jest wpisywać do jednej rubryki rodowodu lub książeczki nazwisk dwóch nauk; ale **każdy przedmiot powinien być wpisanym w osobnej przegródce.** Gdyby jedna stronica książeczki nie starczyła do zapisania wszystkich przedmiotów, których Uczeń w jednem półroczu słuchać zamierza, wtedy ma użyć dwóch stronic.

Przy wyliczaniu odczytów w rodowodzie ma być umieszczony własnoręczny podpis Ucznia w ostatniej rubryce obok nazwiska każdego Nauczyciela (§ 8. Ustawy naukowej z d. 1 października 1850 roku).

W rodowodzie i w książeczce legitymacyjnej, jako dokumentach urzędowych, są skrobanki zabronione.

Rok szk. 190 6/7 **RODOWÓD** 221 Półrocze letnie

Nazwisko i imię ucznia	Jest uczniem zwyczajnym czy nadzwyczajnym	Oznaczenie Wydziału
Fijoł Kazimierz	zwyczajny	filozoficzny

Miejsce urodzenia	Wiek	Religia	Narodowość	Obywatelstwo	Mieszkanie w Krakowie
Grzegórzki	22	rzym. kat.	polska	austryacki	ul.: Stolarska L. domu: 13

Imię, zatrudnienie i miejsce zamieszkania ~~ojca lub~~ opiekuna	Franciszek Krzywdziak konduktor kolejowy Kraków
Oświadczenie się do służby wojskowej	Urlopowany do 1909 r.
Zakład naukowy, w którym uczeń strawił ostatnie półrocze	c. k. Uniwersytet Jagielloński

Pobiera stypendyum z fundacyi: .....
rocznie k. ..... h. ..... udzielone przez .....
dekretem z dnia ..... L. .....

dla kwestury: wpisano w kwesturze pod Nr.: 185 w dniu: 3/4. 907.

Na jakiej zasadzie uczeń żąda imatrykulacyi (inskrypcyi wpisu) Indeks lectionum

Bibliot. K. 1

Zwrócono: (dla kwestury, tytułem taksy)	Pobrano: (dla kwestury, tytułem taksy)
imatrykulacyjnej (wpisowego) K. ..... art.	imatrykulacyjnej (wpisowego) K. ..... art. .....
laboratoryjnej . . . . . K. ..... art.	laboratoryjnej . . . . . K. ..... art. .....
czesnego: K. ..... h. ..... art.	czesnego: K. ..... h. ..... art. .....
„ K. ..... h. ..... art.	„ K. ..... h. ..... art. .....
„ K. ..... h. ..... art.	„ K. ..... h. ..... art. .....
„ K. ..... h. ..... art.	„ K. ..... h. ..... art. .....

Uwolniony w całości

Wykaz odczytów, na które uczeń uczęszczać zamierza.

Przedmiot wykładu:	Ilość godzin tygodniowo	Nazwisko wykładającego	Podpis ucznia
Teorya kinetyczna gazów (kurs elementarny)	2	Prof. Natanson	K. Fijoł
Teorya promieniowania	3	Prof. D. Natanson	K. Fijoł
Wstęp do fizyki teoretycznej (dokończenie)	2	Prof. Dr. Witkowski	K. Fijoł
Nauki matematyczne w Polsce po koniec XVII. stulecia	2	Prof. D. Birkenmayer	K. Fijoł
Konwersatoryum w zakresie historyi nauk ścisłych	1	Prof. D. Birkenmayer	K. Fijoł
Teorya funkcyi analitycznych	3	Prof. Dr. Zaremba	K. Fijoł
Ćwiczenia seminaryjne dla starszych	2	P. Dr. Zaremba	K. Fijoł
Geometrya różniczkowa	2	P. Dr. Żorawski	K. Fijoł
Ćwiczenia w seminaryum matemat. dla starszych	1.	Prof. Dr. Żorawski	K. Fijoł
Ogólny kurs astronomii	4.	Prof. Dr. Rudzki	K. Fijoł
Konwersatoryum pedagogiczne	2.	Doc. Dr. Kulczyński	K. Fijoł

272

Przedmiot wykładu	Ilość godzin tygodniowo	Nazwisko wykładającego	Podpis ucznia

Poświadczam niniejszem, iż JP. Kazimierz Fijoł złożył prośbę o uwolnienie od opłaty czesnego na półrocze letnie r. szk. 190 6/7 opartą na zasadach wyszczególnionych w 2 ustępie 1 § 15-go Ustawy o czesnem, i może być przeto wpisany prowizorycznie w poczet Uczniów Wydziału.

Kraków, dnia 2 kwietnia 1907

Dziekan
M. P. Rudy

Według dotyczących przepisów mają uczniowie wpisywać przedmioty naukowe do rodowodu i książeczek legitymacyjnych zupełnie tak, jak takowe w spisie wyrażone zostały.

Nie wolno jest wpisywać do jednej rubryki rodowodu lub książeczki nazwisk dwóch nauk; ale **każdy przedmiot powinien być wpisanym w osobnej przegródce.** Gdyby jedna stronica książeczki nie starczyła do zapisania wszystkich przedmiotów, których Uczeń w jednem półroczu słuchać zamierza, wtedy ma użyć dwóch stronic.

Przy wyliczaniu odczytów w rodowodzie ma być umieszczony własnoręczny podpis Ucznia w ostatniej rubryce obok nazwiska każdego Nauczyciela (§ 8. Ustawy naukowej z d. 1 października 1850 roku).

W rodowodzie i w książeczce legitymacyjnej, jako dokumentach urzędowych, są skrobanki zabronione.

Rok szk. 190 6/7.

RODOWÓD

273

Półrocze II

Nazwisko i imię ucznia	Jest uczniem zwyczajnym czy nadzwyczajnym	Oznaczenie Wydziału
Fopp Tadeusz	zwyczajny	filozofia

Miejsce urodzenia	Wiek	Religia	Narodowość	Obywatelstwo	Mieszkanie w Krakowie
Lublin	24	Katolik	polak	szwajcarski	ul.: św. Gertrudy L. domu: 6

Imię, zatrudnienie i miejsce zamieszkania ojca lub opiekuna	nie żyje (cukiernik)
Oświadczenie się do służby wojskowej	niema
Zakład naukowy, w którym uczeń strawił ostatnie półrocze	uniw. Warszawski

Pobiera stypendyum z fundacyi:
rocznie k. ..... h. ..... udzielone przez
dekretem z dnia ..... L.

dla kwestury: wpisano w kwesturze pod Nr.: 2038 w dniu: 19/4. 907. Bibliot. K. 2

Na jakiej zasadzie uczeń żąda imatrykulacyi (inskrypcyi wpisu)

Zwrócono: (dla kwestury, tytułem taksy)	Pobrano: (dla kwestury, tytułem taksy)
imatrykulacyjnej (wpisowego) K. ..... art.	imatrykulacyjnej (wpisowego) K. ..... art. .....
laboratoryjnej . . . . . K. ..... art.	laboratoryjnej . . . . . K. ..... art. .....
czesnego: K. ..... h. ..... art.	czesnego: K. 18 h. 90 art. 2038
„ K. ..... h. ..... art.	„ K. ..... h. ..... art. .....
„ K. ..... h. ..... art.	„ K. ..... h. ..... art. .....
„ K. ..... h. ..... art.	„ K. ..... h. ..... art. .....

Uwolniony w połowie

Wykaz odczytów, na które uczeń uczęszczać zamierza.

Przedmiot wykładu:	Ilość godzin tygodniowo	Nazwisko wykładającego	Podpis ucznia
Zarys metafizyki	4	Straszewski	Fopp
Ogólna geografia fizyczna	2	Szw.-Czerny	Fopp
Czasy wojen religijnych	5	Zakrzewski	Fopp
Zarys dziejów Polski	3	Czermak	Fopp
Rzut oka na liter. XIX w.	3	Tarnowski	Fopp
Słowackiego lata ostatnie	1	Grabowski	Fopp

Przedmiot wykładu	Ilość godzin tygodniowo	Nazwisko wykładającego	Podpis ucznia

Poświadczam niniejszem, iż JP. ..... złożył prośbę o uwolnienie od opłaty czesnego na półrocze ..... r. szk. 190 ..... opartą na zasadach wyszczególnionych w 2 ustępie 1 § 15-go Ustawy o czesnem, i może być przeto wpisany prowizorycznie w poczet Uczniów Wydziału.

Kraków, dnia 12/IX 190 7

Dziekan

M. P. [illegible]

Według dotyczących przepisów mają uczniowie wpisywać przedmioty naukowe do rodowodu i książeczek legitymacyjnych zupełnie tak, jak takowe w spisie wyrażone zostały.

Nie wolno jest wpisywać do jednej rubryki rodowodu lub książeczki nazwisk dwóch nauk; ale **każdy przedmiot powinien być wpisanym w osobnej przegródce.** Gdyby jedna stronica książeczki nie starczyła do zapisania wszystkich przedmiotów, których Uczeń w jednem półroczu słuchać zamierza, wtedy ma użyć dwóch stronic.

Przy wyliczaniu odczytów w rodowodzie ma być umieszczony własnoręczny podpis Ucznia w ostatniej rubryce obok nazwiska każdego Nauczyciela (§ 8. Ustawy naukowej z d. 1 października 1850 roku).

W rodowodzie i w książeczce legitymacyjnej, jako dokumentach urzędowych, są skrobanki zabronione.

Rok szk. 1907.

RODOWÓD 275

Półrocze VIII.

Nazwisko i imię ucznia				Jest uczniem zwyczajnym czy nadzwyczajnym	Oznaczenie Wydziału
Stanisław Fijoła				zwyczajny	filozof.
Miejsce urodzenia	**Wiek**	**Religia**	**Narodowość**	**Obywatelstwo**	**Mieszkanie w Krakowie**
Chodorowa	26	rzym.-kat.	polska	austry.	ul.: Stary rynek L. domu: 8.

Imię, zatrudnienie i miejsce zamieszkania ojca lub opiekuna: Jan Fijoła Chodorowa emeryt

Oświadczenie się do służby wojskowej: uwolniony

Zakład naukowy, w którym uczeń strawił ostatnie półrocze: Uniwersytet Jagielloński

Pobiera stypendyum z fundacyi: ..... rocznie k. ..... h. ..... udzielone przez ..... dekretem z dnia ..... L.

dla kwestury: wpisano w kwesturze pod Nr.: 1142 w dniu: 3/4. 907.

Na jakiej zasadzie uczeń żąda imatrykulacyi (inskrypcyi wpisu): Bibliot. K. 1

dla kwestury tytułem taksy — Zwrócono:		dla kwestury tytułem taksy — Pobrano:	
imatrykulacyjnej (wpisowego)	K. ..... art.	imatrykulacyjnej (wpisowego)	K. ..... art. .....
laboratoryjnej	K. ..... art.	laboratoryjnej	K. ..... art. .....
czesnego:	K. ..... h. ..... art.	czesnego:	K. ..... h. ..... art. .....
„	K. ..... h. ..... art.	„	K. ..... h. ..... art. Uwolniony w całości
„	K. ..... h. ..... art.	„	K. ..... h. ..... art. .....
„	K. ..... h. ..... art.	„	K. ..... h. ..... art. .....

Wykaz odczytów, na które uczeń uczęszczać zamierza.

Przedmiot wykładu:	Ilość godzin tygodniowo	Nazwisko wykładającego	Podpis ucznia
Cycero jego życie i pisma	5	Prof.	
Pros. Fac: ćwiczenia styl. ćw.	2	Morawski	
Łacina pospolita	5	Prof.	
Sem. Fac: Tibullus	2	Kłosiński	
Historya filologii Klasycznej	3	Prof. Ostrowski	Fijoła
Wybrane Rozdziały z Historyi medycyny	2		
Lekt. grec. Sofokles	2		
Pros. grec. ćwiczenia gramat.	2		
Literatura lekarska Nowożytna	1		
Historya języka polskiego	4	Prof. Łoś	
Hygiena	2	Prof. Rajs	

226

Przedmiot wykładu	Ilość godzin tygodniowo	Nazwisko wykładającego	Podpis ucznia

Poświadczam niniejszem, iż JP. ..... złożył prośbę o uwolnienie od opłaty czesnego na półrocze ..... r. szk. 190 ..... opartą na zasadach wyszczególnionych w 2 ustępie 1 § 15-go Ustawy o czesnem, i może być przeto wpisany prowizorycznie w poczet Uczniów Wydziału.

Kraków, dnia ..... 190 ....

Dziekan

Żorn

Według dotyczących przepisów mają uczniowie wpisywać przedmioty naukowe do rodowodu i książeczek legitymacyjnych zupełnie tak, jak takowe w spisie wyrażone zostały.

Nie wolno jest wpisywać do jednej rubryki rodowodu lub książeczki nazwisk dwóch nauk; ale **każdy przedmiot powinien być wpisanym w osobnej przegródce.** Gdyby jedna stronica książeczki nie starczyła do zapisania wszystkich przedmiotów, których Uczeń w jednem półroczu słuchać zamierza, wtedy ma użyć dwóch stronic.

Przy wyliczaniu odczytów w rodowodzie ma być umieszczony własnoręczny podpis Ucznia w ostatniej rubryce obok nazwiska każdego Nauczyciela (§ 8. Ustawy naukowej z d. 1 października 1850 roku).

W rodowodzie i w książeczce legitymacyjnej, jako dokumentach urzędowych, są skrobanki zabronione.

Rok szk. 190 6/7

RODOWÓD. 227

Półrocze: letnie

Nazwisko i imię ucznia	Jest uczniem zwyczajnym czy nadzwyczajnym	Oznaczenie Wydziału
Gałecki Antoni	Zwyczajny	filozofici

Miejsce urodzenia	Wiek	Religia	Narodowość	Poddaństwo	Mieszkanie w Krakowie
Arga, Niżegor. gub. Rosja	25	Rzym. kat.	Polak	Rosyjski	ul: Gertrudy L. domu: 7

Imię, zatrudnienie i miejsce zamieszkania ojca lub opiekuna	Edward, jeometra emeryt
Oświadczenie się do służby wojskowej	wolny
Zakład naukowy, w którym uczeń strawił ostatnie półrocze	Wszechnica Jagiellońska

Pobiera stypendyum z fundacyi: .....
rocznie k. ..... h. ..... udzielone przez .....
dekretem z dnia ..... L. .....

dla kwestury: wpisano w kwesturze pod Nr.: 1163 w dniu: 12/4. 907.

Na jakiej zasadzie uczeń żąda imatrykulacyi (inskrypcyi wpisu) indeks

Bibliot. K. 2

dla kwestury tytułem taksy	Zwrócono:	dla kwestury tytułem taksy	Pobrano:
	imatrykulacyjnej (wpisowego) K. ..... art.		imatrykulacyjnej (wpisowego) K. ..... art. .....
	laboratoryjnej . . . . . K. ..... art.		laboratoryjnej . . . . . K. 3 art. 1163
	czesnego: K. ..... h. ..... art.		czesnego: K. ..... h. ..... art. .....
	„ K. ..... h. ..... art.		„ K. ..... h. ..... art. .....
	„ K. ..... h. ..... art.		„ K. ..... h. ..... art. .....
	„ K. ..... h. ..... art.		„ K. ..... h. ..... art. .....

Uwolniony w całości

Wykaz odczytów, na które uczeń uczęszczać zamierza.

Przedmiot wykładu:	Ilość godzin tygodniowo	Nazwisko wykładającego	Podpis ucznia
Chemia Organiczna	5	Dr Schramm	A. Gałecki
Ćwiczenia chemiczne dla przyrodnik	9	"	
Historja teorji chemicznych	2	Dr Bruner	
Wstęp do mineralogji	2	Dr Morozewicz	
Wstęp do fizyki teoretycznej	2	Dr Witkowski	
Ćwiczenia w pracowni fizycznej	4	"	

Przedmiot wykładu:	Ilość godzin tygodniowo	Nazwisko wykładającego	Podpis ucznia

Poświadczam niniejszem, iż JP. ..... złożył prośbę o uwolnienie od opłaty czesnego na półrocze ..... r. szk. 190 ..... opartą na zasadach wyszczególnionych w 2 ustępie 1 § 15-go Ustawy o czesnem, i może być przeto wpisany prowizorycznie w poczet Uczniów Wydziału.

Kraków, dnia 190

Dziekan

Według dotyczących przepisów mają uczniowie wpisywać przedmioty naukowe do rodowodu i książeczek legitymacyjnych zupełnie tak, jak takowe w spisie wyrażone zostały.

Nie wolno jest wpisywać do jednej rubryki rodowodu lub książeczki nazwisk dwóch nauk; ale **każdy przedmiot powinien być wpisanym w osobnej przegródce.** Gdyby jedna stronica książeczki nie starczyła do zapisania wszystkich przedmiotów, których Uczeń w jednem półroczu słuchać zamierza, wtedy ma użyć dwóch stronic.

Przy wyliczaniu odczytów w rodowodzie ma być umieszczony własnoręczny podpis Ucznia w ostatniej rubryce obok nazwiska każdego Nauczyciela (§ 8. Ustawy naukowej z d. 1 października 1850 roku).

W rodowodzie i w książeczce legitymacyjnej, jako dokumentach urzędowych, są skrobanki zabronione.

Rok szk. 190 6/7

RODOWÓD

Półrocze letnie

Nazwisko i imię ucznia	Jest uczniem zwyczajnym czy nadzwyczajnym	Oznaczenie Wydziału
ks. Teofil Garbacki	zwyczajnym	filozoficzny

Miejsce urodzenia	Wiek	Religia	Narodowość	Obywatelstwo	Mieszkanie w Krakowie
Dembowiec	34	rzym.-kat.	polska	austryackie	ul.: Rzeczypospolita L. domu: 21.

Imię, zatrudnienie i miejsce zamieszkania ojca lub opiekuna —

Oświadczenie się do służby wojskowej robiny

Zakład naukowy, w którym uczeń strawił ostatnie półrocze c. k. Uniwersytet Jagielloński

Pobiera stypendyum z fundacyi: ...

rocznie k. ... h. ... udzielone przez ...

dekretem z dnia ... L. ...

dla kwestury: wpisano w kwesturze pod Nr.: 892 w dniu: 10/4. 907.

Na jakiej zasadzie uczeń żąda imatrykulacyi (inskrypcyi wpisu) index.

Bibliot. K. 1

dla kwestury tytułem taksy — Zwrócono:		dla kwestury tytułem taksy — Pobrano:	
imatrykulacyjnej (wpisowego)	K. ... art. ...	imatrykulacyjnej (wpisowego)	K. ... art. ...
laboratoryjnej	K. ... art. ...	laboratoryjnej	K. ... art. ...
czesnego:	K. ... h. ... art. ...	czesnego:	K. ... h. ... art. ...
„	K. ... h. ... art. ...	„	K. ... h. ... art. ... Uwolniony w całości
„	K. ... h. ... art. ...	„	K. ... h. ... art. ...
„	K. ... h. ... art. ...	„	K. ... h. ... art. ...

Wykaz odczytów, na które uczeń uczęszczać zamierza.

Przedmiot wykładu:	Ilość godzin tygodniowo	Nazwisko wykładającego	Podpis ucznia
Ogólna geografia fizyczna	2.	Dr Cherny	
Ćwiczenia geograficzne	2	"	
Seminaryum historyczne	2.	Dr Chrmak	
Historya nowszej filozofii Dr Kanta	4.	ks. Dr Pawlicki	
Konwersatoryum pedagogiczne	2.	Dr Kulczyński	
Historya polska XIII st.	2.	Dr Krzyżanowski	
Historya austryacka Dr cesarz Józefa II	5.	Dr Tokarz	
Historya filologii klasycznej	3	Dr Sternbach	
Rzut oka na literaturę XIX st.	3	Dr Tarnawski	
Zarys dziejów Polski (Część II)	3	Dr Chrmak	
Dzieje obrazu powst. 1846-48	2	"	

ks. Teofil Garbacki

Przedmiot wykładu	Ilość godzin tygodniowo	Nazwisko wykładającego	Podpis ucznia

Poświadczam niniejszem, iż JP. ks. Teofil Gazbacki złożył prośbę o uwolnienie od opłaty czesnego na półrocze letnie r. szk. 1906/7 opartą na zasadach wyszczególnionych w 2 ustępie 1 § 15-go Ustawy o czesnem, i może być przeto wpisany prowizorycznie w poczet Uczniów Wydziału.

Kraków, dnia 10 kwietnia 1907

Dziekan

M. P. Rud.

Według dotyczących przepisów mają uczniowie wpisywać przedmioty naukowe do rodowodu i książeczek legitymacyjnych zupełnie tak, jak takowe w spisie wyrażone zostały.

Nie wolno jest wpisywać do jednej rubryki rodowodu lub książeczki nazwisk dwóch nauk; ale **każdy przedmiot powinien być wpisanym w osobnej przegródce.** Gdyby jedna stronica książeczki nie starczyła do zapisania wszystkich przedmiotów, których Uczeń w jednem półroczu słuchać zamierza, wtedy ma użyć dwóch stronic.

Przy wyliczaniu odczytów w rodowodzie ma być umieszczony własnoręczny podpis Ucznia w ostatniej rubryce obok nazwiska każdego Nauczyciela (§ 8. Ustawy naukowej z d. 1 października 1850 roku).

W rodowodzie i w książeczce legitymacyjnej, jako dokumentach urzędowych, są skrobanki zabronione.

Rok szk. 1906/7

RODOWÓD 281

Półrocze letnie

Nazwisko i imię ucznia	Jest uczniem zwyczajnym czy nadzwyczajnym	Oznaczenie Wydziału
Gasienica Stanisław	zwyczajnym	filozoficzny

Miejsce urodzenia	Wiek	Religia	Narodowość	Obywatelstwo	Mieszkanie w Krakowie
Zakopane	25 l.	rzym.-kat.	polska	austr.	ul.: Krowoderska L. domu: 19.

Imię, zatrudnienie i miejsce zamieszkania ~~ojca lub~~ opiekuna: Jan Samek, rolnik, Zakopane

Oświadczenie się do służby wojskowej: uwolniony od służby wojskowej

Zakład naukowy, w którym uczeń strawił ostatnie półrocze: Uniwersytet Jagielloński

Pobiera stypendyum z fundacyi:
rocznie k. ..... h. ..... udzielone przez .....
dekretem z dnia ..... L.

dla kwestury: wpisano w kwesturze pod Nr.: 234 w dniu: 4/4. 907.

Na jakiej zasadzie uczeń żąda imatrykulacyi (inskrypcyi wpisu)

Bibliot. K. 1

Zwrócono:		Pobrano:	
imatrykulacyjnej (wpisowego) K. ..... art.		imatrykulacyjnej (wpisowego) K. ..... art.	
laboratoryjnej ..... K. ..... art.		laboratoryjnej ..... K. ..... art.	
czesnego: K. ..... h. ..... art.		czesnego: K. ..... h. ..... art.	
„ K. ..... h. ..... art.		„ K. ..... h. ..... art.	
„ K. ..... h. ..... art.		„ K. ..... h. ..... art.	
„ K. ..... h. ..... art.		„ K. ..... h. ..... art.	

dla kwestury / tytułem taksy

Uwolniony w całości

Wykaz odczytów, na które uczeń uczęszczać zamierza.

Przedmiot wykładu:	Ilość godzin tygodniowo	Nazwisko wykładającego	Podpis ucznia
Wstęp do analizy	2	Prof. dr. Zaremba	
Ćwiczenia w seminaryum matem. dla młodszych	2	"	
Ćwiczenia w pracowni fizycznej	4.	Prof. dr. Witkowski	
Teorya kinetyczna gazów (Kurs ement.)	3	Prof. dr. Natanson	
Historya nowszej filozofii od Kanta do nowszych czasów	4	X. dr. Pawlicki	
Historya niemieckiego socyalizmu	1.	"	
Szkoły średnie w Europie i Ameryce	3	Doc. dr. Kulczyński	

Przedmiot wykładu	Ilość godzin tygodniowo	Nazwisko wykładającego	Podpis ucznia

Poświadczam niniejszem, iż JP. Gąsienica Stanisław złożył prośbę o uwolnienie od opłaty czesnego na półrocze letnie r. szk. 190 6/7 opartą na zasadach wyszczególnionych w 2 ustępie 1 § 15-go Ustawy o czesnem, i może być przeto wpisany prowizorycznie w poczet Uczniów Wydziału. filozoficznego

Kraków, dnia 4 kwietnia 1907

Dziekan

Żorawski

Według dotyczących przepisów mają uczniowie wpisywać przedmioty naukowe do rodowodu i książeczek legitymacyjnych zupełnie tak, jak takowe w spisie wyrażone zostały.

Nie wolno jest wpisywać do jednej rubryki rodowodu lub książeczki nazwisk dwóch nauk; ale **każdy przedmiot powinien być wpisanym w osobnej przegródce.** Gdyby jedna stronica książeczki nie starczyła do zapisania wszystkich przedmiotów, których Uczeń w jednem półroczu słuchać zamierza, wtedy ma użyć dwóch stronic.

Przy wyliczaniu odczytów w rodowodzie ma być umieszczony własnoręczny podpis Ucznia w ostatniej rubryce obok nazwiska każdego Nauczyciela (§ 8. Ustawy naukowej z d. 1 października 1850 roku).

W rodowodzie i w książeczce legitymacyjnej, jako dokumentach urzędowych, są skrobanki zabronione.

Rok szk. 190 6/7

RODOWÓD 283

Półrocze letnie

Nazwisko i imię ucznia	Jest uczniem zwyczajnym czy nadzwyczajnym	Oznaczenie Wydziału
Gąsiorek Franciszek	zwyczajny	filozoficzny

Miejsce urodzenia	Wiek	Religia	Narodowość	Obywatelstwo	Mieszkanie w Krakowie
Huciska, Galicya	27	rzy. kat.	polska	austryacka	ul.: Mały rynek L. domu: 8.

Imię, zatrudnienie i miejsce zamieszkania ojca lub opiekuna	Jan, rolnik, Huciska p. Jeleśnia
Oświadczenie się do służby wojskowej	odbył w r. 1902/3.
Zakład naukowy, w którym uczeń strawił ostatnie półrocze	Uniwersytet Jagielloński

Pobiera stypendyum z fundacyi: zp. Samuela Głowińskiego rocznie k. 315 h. udzielone przez Wydział Krajowy dekretem z dnia 28. lutego L. 21550/190 i sup. demonstr. 600 k. c. k. Namiest. 5. III. 07. Z. 4375. V.

dla kwestury: wpisano w kwesturze 475 pod Nr.: 9/4/907. w dniu: Bibliot. K. 1

Na jakiej zasadzie uczeń żąda imatrykulacyi (inskrypcyi wpisu)

Zwrócono:		Pobrano:	
imatrykulacyjnej (wpisowego) K. ... art.		imatrykulacyjnej (wpisowego) K. ... art.	
laboratoryjnej ... K. ... art.		laboratoryjnej ... K. 3 art.	475
czesnego: K. ... h. ... art.		czesnego: K. ... h. ... art.	
„ K. ... h. ... art.		„ K. ... h. ... art.	
„ K. ... h. ... art.		„ K. ... h. ... art.	
„ K. ... h. ... art.		„ K. ... h. ... art.	

dla kwestury — tytułem taksy

Uwolniony w całości

Wykaz odczytów, na które uczeń uczęszczać zamierza.

Przedmiot wykładu:	Ilość godzin tygodniowo	Nazwisko wykładającego	Podpis ucznia
Ćwiczenia praktyczne	3.	~~Dr Kiczyński~~	
Zoologia ze szczególnem uwzględnieniem potrzeb rolników.	3.	Dr Garbowski	
Z historyi naturalnej skorupiaków	2.	„	
Ćwiczenia chemiczne	9	Dr Olszewski	
Systematyka (c. dolny)	1.	Dr Rostafiński	
Pracownia botaniczna	3	„	
Fizyologia roślin	5	Dr Godlewski	
Szkoły średnie w Europie i Ameryce	3	Dr Kulczyński	

Gąsiorek

Przedmiot wykładu	Ilość godzin tygodniowo	Nazwisko wykładającego	Podpis ucznia

Poświadczam niniejszem, iż JP. Gąsiorek Franciszek złożył prośbę o uwolnienie od opłaty czesnego na półrocze letnie r. szk. 1906/7 opartą na zasadach wyszczególnionych w 2 ustępie 1 § 15-go Ustawy o czesnem, i może być przeto wpisany prowizorycznie w poczet Uczniów Wydziału.

Kraków, dnia 4. kwietnia 1907.

Dziekan

Żoocz

Według dotyczących przepisów mają uczniowie wpisywać przedmioty naukowe do rodowodu i książeczek legitymacyjnych zupełnie tak, jak takowe w spisie wyrażone zostały.

Nie wolno jest wpisywać do jednej rubryki rodowodu lub książeczki nazwisk dwóch nauk; ale **każdy przedmiot powinien być wpisanym w osobnej przegródce.** Gdyby jedna stronica książeczki nie starczyła do zapisania wszystkich przedmiotów, których Uczeń w jednem półroczu słuchać zamierza, wtedy ma użyć dwóch stronic.

Przy wyliczaniu odczytów w rodowodzie ma być umieszczony własnoręczny podpis Ucznia w ostatniej rubryce obok nazwiska każdego Nauczyciela (§ 8. Ustawy naukowej z d. 1 października 1850 roku).

W rodowodzie i w książeczce legitymacyjnej, jako dokumentach urzędowych, są skrobanki zabronione.

Rok szk. 1907. **RODOWÓD** 285 140 Półrocze XII

Nazwisko i imię ucznia	Jest uczniem zwyczajnym czy nadzwyczajnym	Oznaczenie Wydziału
Gąsiorowski Henryk	zwyczajny	filozofia

Miejsce urodzenia	Wiek	Religia	Narodowość	Obywatelstwo	Mieszkanie w Krakowie
Kraków	24 lat.	rzymsko katol.	Polak	austrya	ul.: Retoryka L. domu: 10.

Imię, zatrudnienie i miejsce zamieszkania ojca lub opiekuna	Władysław Gąsiorowski c.k. emer. urzędnik cłowy – Żywiec
Oświadczenie się do służby wojskowej	uwolniony
Zakład naukowy, w którym uczeń strawił ostatnie półrocze	Uniwersytet Jagielloński

Pobiera stypendyum z fundacyi: Nie
rocznie k. ..... h. ..... udzielone przez
dekretem z dnia ..... L.

dla kwestury: wpisano w kwesturze pod Nr.: 1684 w dniu: 12/4. 907.

Na jakiej zasadzie uczeń żąda imatrykulacyi (inskrypcyi wpisu)

Bibliot. K. 1

dla kwestury tytułem taksy	Zwrócono:	dla kwestury tytułem taksy	Pobrano:
	imatrykulacyjnej (wpisowego) K. ..... art.		imatrykulacyjnej (wpisowego) K. ..... art. .....
	laboratoryjnej . . . . . K. ..... art.		laboratoryjnej . . . . . K. ..... art. .....
	czesnego: K. ..... h. ..... art.		czesnego: K. ..... h. ..... art. .....
	„ K. ..... h. ..... art.		„ K. ..... h. ..... art. .....
	„ K. ..... h. ..... art.		„ K. ..... h. ..... art. .....
	„ K. ..... h. ..... art.		„ K. ..... h. ..... art. .....

Wykaz odczytów, na które uczeń uczęszczać zamierza.

Przedmiot wykładu:	Ilość godzin tygodniowo	Nazwisko wykładającego	Podpis ucznia
Ćwiczenia geograficzne	2	Prof. dr Czerny	Henryk Gąsiorowski
Seminaryum historyczne	2	Prof. dr Czermak	

286

Przedmiot wykładu	Ilość godzin tygodniowo	Nazwisko wykładającego	Podpis ucznia

Poświadczam niniejszem, iż JP. ..... złożył prośbę o uwolnienie od opłaty czesnego na półrocze ..... r. szk. 190 ..... opartą na zasadach wyszczególnionych w 2 ustępie 1 § 15-go Ustawy o czesnem, i może być przeto wpisany prowizorycznie w poczet Uczniów Wydziału.

Kraków, dnia 12/IV. 1907.

Dziekan

Według dotyczących przepisów mają uczniowie wpisywać przedmioty naukowe do rodowodu i książeczek legitymacyjnych zupełnie tak, jak takowe w spisie wyrażone zostały.

Nie wolno jest wpisywać do jednej rubryki rodowodu lub książeczki nazwisk dwóch nauk; ale **każdy przedmiot powinien być wpisanym w osobnej przegródce.** Gdyby jedna stronica książeczki nie starczyła do zapisania wszystkich przedmiotów, których Uczeń w jednem półroczu słuchać zamierza, wtedy ma użyć dwóch stronic.

Przy wyliczaniu odczytów w rodowodzie ma być umieszczony własnoręczny podpis Ucznia w ostatniej rubryce obok nazwiska każdego Nauczyciela (§ 8. Ustawy naukowej z d. 1 października 1850 roku).

W rodowodzie i w książeczce legitymacyjnej, jako dokumentach urzędowych, są skrobanki zabronione.

Rok szk. 1907

RODOWÓD

287

Półrocze letnie

Nazwisko i imię ucznia	Jest uczniem zwyczajnym czy nadzwyczajnym	Oznaczenie Wydziału
Stanisław Gaudyn	zwyczajny	fil.

Miejsce urodzenia	Wiek	Religia	Narodowość	Obywatelstwo	Mieszkanie w Krakowie
Brodła	25	rzym. kat.	polska	austryack.	ul.: Dom. akad. L. domu: 53

Imię, zatrudnienie i miejsce zamieszkania ojca lub opiekuna: Wojciech Gaudyn wieśniak

Oświadczenie się do służby wojskowej: stale urlopowany

Zakład naukowy, w którym uczeń strawił ostatnie półrocze: Uniwer. Jagiell.

Pobiera stypendyum z fundacyi: .....

rocznie k. ..... h. ..... udzielone przez .....

dekretem z dnia ..... L. .....

dla kwestury: wpisano w kwesturze pod Nr.: 122 k 12/4. 907. w dniu: Bibliot. K. 1

Na jakiej zasadzie uczeń żąda imatrykulacyi (inskrypcyi wpisu) nwp

Zwrócono:		Pobrano:	
imatrykulacyjnej (wpisowego) K. ..... art.		imatrykulacyjnej (wpisowego) K. ..... art.	zapł. 157
laboratoryjnej . . . . . K. ..... art.		laboratoryjnej . . . . . K. ..... art.	A. 21 k
czesnego: K. ..... h. ..... art.		czesnego: K. ..... h. ..... art.	
„ K. ..... h. ..... art.		„ K. ..... h. ..... art.	
„ K. ..... h. ..... art.		„ K. ..... h. ..... art.	
„ K. ..... h. ..... art.		„ K. ..... h. ..... art.	

dla kwestury — tytułem taksy

Wykaz odczytów, na które uczeń uczęszczać zamierza.

Przedmiot wykładu:	Ilość godzin tygodniowo	Nazwisko wykładającego	Podpis ucznia
Geschichte der d. Lit. in der Sturm u. Drangperiode	3	Prof. Dr. Creizenach	
Über Walther von der Vogelweide	2	Prof. Dr.	
Sm. germ. Seminar			
Übungen für Anfänger	1	Creizenach	
Erklärung von Klopstocks Oden	1		
Grammatische Übungen	1		
Prosem. greckie ćwiczenia gram. i stylistyczne	2	Prof. Dr. Hernebach	
Cycero jego życie i pisma	5	Prof. Dr. Morawski	
Prosem. łacin. Ćwiczenia gram. i stylistyczne	2		

Przedmiot wykładu	Ilość godzin tygodniowo	Nazwisko wykładającego	Podpis ucznia

Poświadczam niniejszem, iż JP. ..... złożył prośb

o uwolnienie od opłaty czesnego na półrocze ..... r. szk. 190 ..... opartą na zasadach wy

szczególnionych w 2 ustępie 1 § 15-go Ustawy o czesnem, i może być przeto wpisany prowizorycznie

w poczet Uczniów Wydziału.

Kraków, dnia ..... 190....

Dziekan

Według dotyczących przepisów mają uczniowie wpisywać przedmioty naukowe do rodowodu i książeczek legitymacyjnych zupełnie tak, jak takowe w spisie wyrażone zostały.

Nie wolno jest wpisywać do jednej rubryki rodowodu lub książeczki nazwisk dwóch nauk; ale **każdy przedmiot powinien być wpisanym w osobnej przegródce.** Gdyby jedna stronica książeczki nie starczyła do zapisania wszystkich przedmiotów których Uczeń w jednem półroczu słuchać zamierza, wtedy ma użyć dwóch stronic.

Przy wyliczaniu odczytów w rodowodzie ma być umieszczony własnoręczny podpis Ucznia w ostatniej rubryce obok nazwiska każdego Nauczyciela (§ 8. Ustawy naukowej z d. 1 października 1850 roku).

W rodowodzie i w książeczce legitymacyjnej, jako dokumentach urzędowych, są skrobanki zabronione.

Rok szk. 190 6/7

RODOWÓD

Półrocze letnie

Nazwisko i imię ucznia	Jest uczniem zwyczajnym czy nadzwyczajnym	Oznaczenie Wydziału
Idowski Michał	zwyczajnym	filozoficzny

Miejsce urodzenia	Wiek	Religia	Narodowość	Obywatelstwo	Mieszkanie w Krakowie
Wierzchosławice	22	rz.-kat.	polska	austryack.	ul.: Radziwiłłowska L. domu: 25

Imię, zatrudnienie i miejsce zamieszkania ojca ~~lub opiekuna~~: Andrej, rolnik w Gosławicach

Oświadczenie się do służby wojskowej: odroczona

Zakład naukowy, w którym uczeń strawił ostatnie półrocze: Uniwersytet Jagielloński

Pobiera stypendyum z fundacyi:

rocznie k. ..... h. ..... udzielone przez .....

dekretem z dnia ..... L.

dla kwestury: wpisano w kwesturze pod Nr.: 1074. 907. w dniu: Bibljot. K.

Na jakiej zasadzie uczeń żąda imatrykulacyi (inskrypcyi wpisu): na mocy indeksu

dla kwestury tytułem taksy — Zwrócono:	dla kwestury tytułem taksy — Pobrano:
imatrykulacyjnej (wpisowego) K. ..... art.	imatrykulacyjnej (wpisowego) K. ..... art. .....
laboratoryjnej . . . . . K. ..... art.	laboratoryjnej . . . . . K. ..... art. .....
czesnego: K. ..... h. ..... art.	czesnego: K. ..... h. ..... art. .....
„ K. ..... h. ..... art.	„ K. ..... h. ..... art. ..... Uwolniony w całości
„ K. ..... h. ..... art.	„ K. ..... h. ..... art. .....
„ K. ..... h. ..... art.	„ K. ..... h. ..... art. .....

Wykaz odczytów, na które uczeń uczęszczać zamierza.

Przedmiot wykładu:	Ilość godzin tygodniowo	Nazwisko wykładającego	Podpis ucznia
Zarys metafiz. op. na wynik. krytyc.	4.	Prof. Dr. Straszewski	Idowski Michał
Fryderyk Nitzsche a myśl i kultura współ.	2.		
Geometrya analityczna	4.	Prof. Dr. Żorawski	
Ćwicz. z sem. matem. dla młodszych	2.		
Wstęp do analizy	2.	Prof. Dr. Łaguerre	
Ćwicz. seminar. dla młodszych	2.		
Fizyka doświadczalna (cz. II.)	5.	Prof. Dr. Witkowski	
Chemia nieorgan. (ciąg dalszy)	3.	Prof. Dr. Olszewski	
Psychofizyka	3.	Prof. Dr. Heinrich	
Teorya kinetyczna gazów	2	Prof. Dr. Natanson	Idowski
Teorya promieniowania	3		

290

Przedmiot wykładu	Ilość godzin tygodniowo	Nazwisko wykładającego	Podpis ucznia

Poświadczam niniejszem, iż JP. Gdowski Michał złożył prośbę o uwolnienie od opłaty czesnego na półrocze letnie r. szk. 1906/7 opartą na zasadach wyszczególnionych w 2 ustępie 1 § 15-go Ustawy o czesnem, i może być przeto wpisany prowizorycznie w poczet Uczniów Wydziału.

Kraków, dnia kwietnia 1906/7

Dziekan

M. P. Rud

Według dotyczących przepisów mają uczniowie wpisywać przedmioty naukowe do rodowodu i książeczek legitymacyjnych zupełnie tak, jak takowe w spisie wyrażone zostały.

Nie wolno jest wpisywać do jednej rubryki rodowodu lub książeczki nazwisk dwóch nauk; ale **każdy przedmiot powinien być wpisanym w osobnej przegródce.** Gdyby jedna stronica książeczki nie starczyła do zapisania wszystkich przedmiotów, których Uczeń w jednem półroczu słuchać zamierza, wtedy ma użyć dwóch stronic.

Przy wyliczaniu odczytów w rodowodzie ma być umieszczony własnoręczny podpis Ucznia w ostatniej rubryce obok nazwiska każdego Nauczyciela (§ 8. Ustawy naukowej z d. 1 października 1850 roku).

W rodowodzie i w książeczce legitymacyjnej, jako dokumentach urzędowych, są skrobanki zabronione.

Rok szk. 1906/7.

RODOWÓD

291

Półrocze letnie

Nazwisko i imię ucznia	Jest uczniem zwyczajnym czy nadzwyczajnym	Oznaczenie Wydziału
Gębka Józef	zwyczajnym	filozoficzny

Miejsce urodzenia	Wiek	Religia	Narodowość	Obywatelstwo	Mieszkanie w Krakowie
Sławków	27	rzym.-kat.	Polak	rosyjskie	ul.: Jabłonowskich L. domu: 8.

Imię, zatrudnienie i miejsce zamieszkania ojca lub opiekuna	Marcelli Gębka Sławków Królest. Polskie służący
Oświadczenie się do służby wojskowej	
Zakład naukowy, w którym uczeń strawił ostatnie półrocze	uniwersytet

Pobiera stypendyum z fundacyi: ..... rocznie k. ..... h. ..... udzielone przez ..... dekretem z dnia ..... L. .....

dla kwestury: wpisano w kwesturze pod Nr.: 842 w dniu: 11/4. 907.

Bibliot. K. 2

Na jakiej zasadzie uczeń żąda imatrykulacyi (inskrypcyi wpisu) na mocy indeksu.

dla kwestury tytułem taksy	Zwrócono:	dla kwestury tytułem taksy	Pobrano:
	imatrykulacyjnej (wpisowego) K. ..... art.		imatrykulacyjnej (wpisowego) K. ..... art. .....
	laboratoryjnej . . . . . K. ..... art.		laboratoryjnej . . . . . K. ..... art. .....
	czesnego: K. ..... h. ..... art.		czesnego: K. ..... h. ..... art. .....
	„ K. ..... h. ..... art.		„ K. ..... h. ..... art. .....
	„ K. ..... h. ..... art.		„ K. ..... h. ..... art. .....
	„ K. ..... h. ..... art.		„ K. ..... h. ..... art. .....

Uwolniony w całości

Wykaz odczytów, na które uczeń uczęszczać zamierza.

Przedmiot wykładu:	Ilość godzin tygodniowo	Nazwisko wykładającego	Podpis ucznia
Cycero i jego pisma i życie	5	Prof. Dr.	Józef Gębka
Roseminaryum łacin.: Ćwiczenia gram. i stylistyczne	2.	Morawski.	
Łacina pospolita	5	Prof. Dr. Miodoński.	
Seminaryum łacin.: Objaśnienia poematów Tibullusa	2.		
Historya filologii klasycznej (ciąg dalszy)	3.	Prof. Dr. Sternbach.	
Wybrane kwestye z dziedziny metryki greckiej i łacińskiej	2.		
Seminarya greckie: Antygona (ciąg dalszy)	2.		
Roseminar. grec. Ćwiczenia gramatycz. i stylistyczne	2.		
Historya rzeźby greckiej część IV.	2.	Prof. Dr. Bieńkowski.	
Z dziejów religii greckiej	1.		
Rzut oka na literaturę XIX w.	3.	Dr. Tarnowski.	
Historya nowszej filozofii od Kanta do nowszych czasów.	4.	Prof. Dr. Ks. Pawlicki.	
Historya socyalizmu niemieckiego.	1.		
Szkoły średnie w Europie i Ameryce ciąg dalszy	3.	Dr. Kulczyński.	
Najnowsze prądy reformatorskie w dziedzinie nauczania i wychowania	2.	Dr. Karbowiak.	

292

Przedmiot wykładu	Ilość godzin tygodniowo	Nazwisko wykładającego	Podpis ucznia

Poświadczam niniejszem, iż JP. Józef Gębka złożył prośbę o uwolnienie od opłaty czesnego na półrocze letnie r. szk. 190 6/7 opartą na zasadach wyszczególnionych w 2 ustępie 1 § 15-go Ustawy o czesnem, i może być przeto wpisany prowizorycznie w poczet Uczniów Wydziału.

Kraków, dnia 10 kw 1907

Dziekan

M. P. R[illegible]

Według dotyczących przepisów mają uczniowie wpisywać przedmioty naukowe do rodowodu i książeczek legitymacyjnych zupełnie tak, jak takowe w spisie wyrażone zostały.

Nie wolno jest wpisywać do jednej rubryki rodowodu lub książeczki nazwisk dwóch nauk; ale **każdy przedmiot powinien być wpisanym w osobnej przegródce.** Gdyby jedna stronica książeczki nie starczyła do zapisania wszystkich przedmiotów, których Uczeń w jednem półroczu słuchać zamierza, wtedy ma użyć dwóch stronic.

Przy wyliczaniu odczytów w rodowodzie ma być umieszczony własnoręczny podpis Ucznia w ostatniej rubryce obok nazwiska każdego Nauczyciela (§ 8. Ustawy naukowej z d. 1 października 1850 roku).

W rodowodzie i w książeczce legitymacyjnej, jako dokumentach urzędowych, są skrobanki zabronione.

Rok szk. 1906/7

RODOWÓD

293

Półrocze letnie

Nazwisko i imię ucznia	Jest uczniem zwyczajnym czy nadzwyczajnym	Oznaczenie Wydziału
Mirosław Gibas	zwyczajnym	filozoficzny

Miejsce urodzenia	Wiek	Religia	Narodowość	Obywatelstwo	Mieszkanie w Krakowie
Dobczyce	20 lat	rzymsko-katol.	polska	austryackie	ul.: Zwierzyniecka L. domu: l. 4.

Imię, zatrudnienie i miejsce zamieszkania ojca lub opiekuna: opiekun: August Kwieciński Kraków ul. Zgoda 1. emeryt. urzędnik pocztowy

Oświadczenie się do służby wojskowej: w tym roku staje do wojska

Zakład naukowy, w którym uczeń strawił ostatnie półrocze: Uniwersytet Jagielloński

Pobiera stypendyum z fundacyi: ś. p. Leona Boznańskiego rocznie k. 300 h. — udzielone przez Wydział krajowy dekretem z dnia 16 lutego 1904 L. 16608/04

dla kwestury: wpisano w kwesturze pod Nr.: 1631. w dniu: 12/4. 907

Na jakiej zasadzie uczeń żąda imatrykulacyi (inskrypcyi wpisu): indeksu z wizą dziekańską Bib. K. 1.

Zwrócono:		Pobrano:	
imatrykulacyjnej (wpisowego) K. ... art. ...		imatrykulacyjnej (wpisowego) K. ... art. ...	
laboratoryjnej ... K. ... art. ...		laboratoryjnej ... K. ... art. ...	
czesnego: K. ... h. ... art. ...		czesnego: K. ... h. ... art. ...	
„ K. ... h. ... art. ...		„ K. ... h. ... art. ...	
„ K. ... h. ... art. ...		„ K. ... h. ... art. ...	
„ K. ... h. ... art. ...		„ K. ... h. ... art. ...	

dla kwestury — tytułem taksy

Uwolniony w całości

Wykaz odczytów, na które uczeń uczęszczać zamierza.

Przedmiot wykładu:	Ilość godzin tygodniowo	Nazwisko wykładającego	Podpis ucznia
Zarys metafizyki	4	Prof. dr. Straszewski	Mirosław Gibas
Seminaryum filozoficzne	2	"	M. Gibas
Geometrya analityczna	4	" Żórawski	M. Gibas
Seminaryum matem. dla młodszych	2	" Żórawski	M. Gibas
Wstęp do analizy	2	" Zaremba	M. Gibas
Seminaryum matem. dla młodszych	2	" Zaremba	M. Gibas
Fizyka doświadczalna	5	" Witkowski	M. Gibas

Przedmiot wykładu	Ilość godzin tygodniowo	Nazwisko wykładającego	Podpis ucznia

Poświadczam niniejszem, iż JP. ..... złożył prośbę o uwolnienie od opłaty czesnego na półrocze ..... r. szk. 190 ..... opartą na zasadach wyszczególnionych w 2 ustępie 1 § 15-go Ustawy o czesnem, i może być przeto wpisany prowizorycznie w poczet Uczniów Wydziału.

Kraków, dnia 12/IX 1907

Dziekan

Według dotyczących przepisów mają uczniowie wpisywać przedmioty naukowe do rodowodu i książeczek legitymacyjnych zupełnie tak, jak takowe w spisie wyrażone zostały.

Nie wolno jest wpisywać do jednej rubryki rodowodu lub książeczki nazwisk dwóch nauk; ale **każdy przedmiot powinien być wpisanym w osobnej przegródce.** Gdyby jedna stronica książeczki nie starczyła do zapisania wszystkich przedmiotów, których Uczeń w jednem półroczu słuchać zamierza, wtedy ma użyć dwóch stronic.

Przy wyliczaniu odczytów w rodowodzie ma być umieszczony własnoręczny podpis Ucznia w ostatniej rubryce obok nazwiska każdego Nauczyciela (§ 8. Ustawy naukowej z d. 1 października 1850 roku).

W rodowodzie i w książeczce legitymacyjnej, jako dokumentach urzędowych, są skrobanki zabronione.

Rok szk. 190 6/7

RODOWÓD.

Półrocze: (IV) letnie

Nazwisko i imię ucznia	Jest uczniem zwyczajnym czy nadzwyczajnym	Oznaczenie Wydziału
Gliński Ziemowit Juliusz	zwyczajny	filozoficzny

Miejsce urodzenia	Wiek	Religia	Narodowość	Poddaństwo	Mieszkanie w Krakowie
Żytomierz (Wołyń)	lat 21	rz.-katolicka	polska	rosyjskie	ul: Floriańska L. domu: 19

Imię, zatrudnienie i miejsce zamieszkania ojca lub opiekuna: Kazimierz Gliński literat zamieszkały w Warszawie

Oświadczenie się do służby wojskowej: ma prolongatę

Zakład naukowy, w którym uczeń strawił ostatnie półrocze: Uniwersytet Jagielloński

Pobiera stypendyum z fundacyi: ..... rocznie k. ..... h. ..... udzielone przez ..... dekretem z dnia ..... L. .....

dla kwestury: wpisano w kwestury pod Nr.: 1266 w dniu: 12/4. 907. Bibliot. K. 2

Na jakiej zasadzie uczeń żąda imatrykulacyi (inskrypcyi wpisu): na zasadzie indeksu

dla kwestury tytułem taksy: Zwrócono:		dla kwestury tytułem taksy: Pobrano:	
imatrykulacyjnej (wpisowego)	K. ..... art.	imatrykulacyjnej (wpisowego)	K. ..... art. .....
laboratoryjnej	K. ..... art.	laboratoryjnej .	K. ..... art. .....
czesnego:	K. ..... h. ..... art.	czesnego:	K. 25 h. 50 art. 1266
„	K. ..... h. ..... art.	„	K. ..... h. ..... art. .....
„	K. ..... h. ..... art.	„	K. ..... h. ..... art. .....
„	K. ..... h. ..... art.	„	K. ..... h. ..... art. .....

Wykaz odczytów, na które uczeń uczęszczać zamierza.

Przedmiot wykładu:	Ilość godzin tygodniowo	Nazwisko wykładającego	Podpis ucznia
Historya nowszej filozofii od Kanta do nowszych czasów	4	pr. Pawlicki	Ziemowit Gliński
Zarys dziejów Polski (część II)	3	pr. Czerman	Ziemowit Gliński
Kratkowa na Literaturę XIX wieku	3	pr. Tarnowski	Ziemowit Gliński
Pisanie polityczne	2	pr. Tarnowski	Ziemowit Gliński
Stylistyka języka polskiego	4	pr. Łoś	Ziemowit Gliński
Wstęp do filologii słowiańskiej	1	pr. Łoś	Ziemowit Gliński
Seminarium literackie	0	pr. Tarnowski	Ziemowit Gliński

Przedmiot wykładu:	Ilość godzin tygodniowo	Nazwisko wykładającego	Podpis ucznia

Poświadczam niniejszem, iż JP. ..... złożył prośbę o uwolnienie od opłaty czesnego na półrocze ..... r. szk. 190 ..... opartą na zasadach wyszczególnionych w 2 ustępie 1 § 15-go Ustawy o czesnem, i może być przeto wpisany prowizorycznie w poczet Uczniów Wydziału.

Kraków, dnia 190

Dziekan

Według dotyczących przepisów mają uczniowie wpisywać przedmioty naukowe do rodowodu i książeczek legitymacyjnych zupełnie tak, jak takowe w spisie wyrażone zostały.

Nie wolno jest wpisywać do jednej rubryki rodowodu lub książeczki nazwisk dwóch nauk; ale **każdy przedmiot powinien być wpisanym w osobnej przegródce.** Gdyby jedna stronica książeczki nie starczyła do zapisania wszystkich przedmiotów, których Uczeń w jednem półroczu słuchać zamierza, wtedy ma użyć dwóch stronic.

Przy wyliczaniu odczytów w rodowodzie ma być umieszczony własnoręczny podpis Ucznia w ostatniej rubryce obok nazwiska każdego Nauczyciela (§ 8. Ustawy naukowej z d. 1 października 1850 roku).

W rodowodzie i w książeczce legitymacyjnej, jako dokumentach urzędowych, są skrobanki zabronione.

Rok szk. 1906/7

RODOWÓD

Półrocze letnie

Nazwisko i imię ucznia	Jest uczniem zwyczajnym czy nadzwyczajnym	Oznaczenie Wydziału
~~Antoni~~ Głodt Antoni	zwyczajny	filozoficzny

Miejsce urodzenia	Wiek	Religia	Narodowość	Obywatelstwo	Mieszkanie w Krakowie
Domosławice	1882	rzym. kat.	polska	austryackie	ul.: Lubomirskiego L. domu: 7.

Imię, zatrudnienie i miejsce zamieszkania ojca lub opiekuna: Antoni, emer. nauczyciel. Kraków –

Oświadczenie się do służby wojskowej: —

Zakład naukowy, w którym uczeń strawił ostatnie półrocze: Uniwersytet Jagielloński

Pobiera stypendyum z fundacyi: .....
rocznie k. ..... h. ..... udzielone przez .....
dekretem z dnia ..... L.

dla kwestury: wpisano w kwesturze pod Nr.: 728 w dniu: 10/4. 907. Bibliot. K.

Na jakiej zasadzie uczeń żąda imatrykulacyi (inskrypcyi wpisu)

Zwrócono: (dla kwestury, tytułem taksy)		Pobrano: (dla kwestury, tytułem taksy)	
imatrykulacyjnej (wpisowego)	K. ..... art.	imatrykulacyjnej (wpisowego)	K. ..... art. .....
laboratoryjnej	K. ..... art.	laboratoryjnej	K. ..... art. .....
czesnego:	K. ..... h. ..... art.	czesnego:	K. ..... h. ..... art. .....
„	K. ..... h. ..... art.	„	K. ..... h. ..... art. .....
„	K. ..... h. ..... art.	„	K. ..... h. ..... art. .....
„	K. ..... h. ..... art.	„	K. ..... h. ..... art. .....

Uwolniony w całości

Wykaz odczytów, na które uczeń uczęszczać zamierza.

Przedmiot wykładu:	Ilość godzin tygodniowo	Nazwisko wykładającego	Podpis ucznia
Rzut oka na literaturę XIX wieku	3	Eks. prof. p. z. Dr Tarnowski	Głodt Antoni
Pisarze polityczni	2		
Seminaryum literackie	1		
Poeci polscy XVIII wieku	2	Prof. p. n. Dr Windakiewicz	
Starsi i młodsi romantycy	1		
Bohdan Zaleski i jego stosunek do ludowej poezyi	2	Prof. p. z. Dr Tretiak	
Seminaryum literackie	1		
Składnia języka polskiego	4	Prof. p. z. Dr Łoś	
Wstęp do filologii słowiańskiej	1		
Seminaryum słowiańskie	2		
Geschichte der deutschen Literatur in der Sturm und Drangy	3	Prof. p. z. Dr. Creizenach	
Słowiańszczyzna w w. XIX. Zarys głównych prądów	2	Prof. n. t. Dr. Łodziechowski	
Cycero i jego życie i dzieła	5	c. k. Radca Dworu prof. p. z. Dr. Morawski	
Proseminaryum łacińskie	2		
~~Historya nowszej filozofii od Kanta do~~ Wybrane kwestye z dziedziny metryki greckiej i łacińskiej	2	Prof. p. z. Dr Sternbach	
Proseminaryum greckie	2		

278

Przedmiot wykładu	Ilość godzin tygodniowo	Nazwisko wykładającego	Podpis ucznia
Historya nowszej filozofii od Kanta do nowszych czasów	4	Prof. ps. Ks. Dr Pawlicki	Glodt Antoni
Historya socyalizmu niemieckiego	1		
Seminaryum filozoficzne	2		
Szkoły średnie w Europie i Ameryce	3	C. k. Radca Rządu Doc. Pryw. Dr Kulczyński	
Konwersatoryum pedagogiczne	2		

Poświadczam niniejszem, iż JP. Glodt Antoni złożył prośbę o uwolnienie od opłaty czesnego na półrocze letnie r. szk. 1906/7 opartą na zasadach wyszczególnionych w 2 ustępie 1 § 15-go Ustawy o czesnem, i może być przeto wpisany prowizorycznie w poczet Uczniów Wydziału.

Kraków, dnia 10 kwietnia 1907

Dziekan

M. P. Rudy

Według dotyczących przepisów mają uczniowie wpisywać przedmioty naukowe do rodowodu i książeczek legitymacyjnych zupełnie tak, jak takowe w spisie wyrażone zostały.

Nie wolno jest wpisywać do jednej rubryki rodowodu lub książeczki nazwisk dwóch nauk; ale **każdy przedmiot powinien być wpisanym w osobnej przegródce.** Gdyby jedna stronica książeczki nie starczyła do zapisania wszystkich przedmiotów, których Uczeń w jednem półroczu słuchać zamierza, wtedy ma użyć dwóch stronic.

Przy wyliczaniu odczytów w rodowodzie ma być umieszczony własnoręczny podpis Ucznia w ostatniej rubryce obok nazwiska każdego Nauczyciela (§ 8. Ustawy naukowej z d. 1 października 1850 roku).

W rodowodzie i w książeczce legitymacyjnej, jako dokumentach urzędowych, są skrobanki zabronione.

Rok szk. 1906/7

RODOWÓD

277

Półrocze V

Nazwisko i imię ucznia	Jest uczniem zwyczajnym czy nadzwyczajnym	Oznaczenie Wydziału
Główka Wawrzyniec	zwyczajny	filozoficzny

Miejsce urodzenia	Wiek	Religia	Narodowość	Obywatelstwo	Mieszkanie w Krakowie
Gorzyce	27	rzym. kat.	polska	austryackie	ul.: dom akademicki L. domu:

Imię, zatrudnienie i miejsce zamieszkania ojca lub opiekuna	Jan Główka rolnik w Gorzycach
Oświadczenie się do służby wojskowej	wolny
Zakład naukowy, w którym uczeń strawił ostatnie półrocze	Uniwersytet Jagielloński

Pobiera stypendyum z fundacyi: ..... rocznie k. ..... h. ..... udzielone przez ..... dekretem z dnia ..... L. .....

dla kwestury: wpisano w kwesturze pod Nr.: 593 w dniu: 10/4. 907. Bibliot. K. 1

Na jakiej zasadzie uczeń żąda imatrykulacyi (inskrypcyi wpisu)

Zwrócono: (dla kwestury, tytułem taksy)	Pobrano: (dla kwestury, tytułem taksy)
imatrykulacyjnej (wpisowego) K. ..... art.	imatrykulacyjnej (wpisowego) K. ..... art. .....
laboratoryjnej . . . . . K. ..... art.	laboratoryjnej . . . . . K. ..... art. .....
czesnego: K. ..... h. ..... art.	czesnego: K. ..... h. ..... art. .....
„ K. ..... h. ..... art.	„ K. ..... h. ..... art. .....
„ K. ..... h. ..... art.	„ K. ..... h. ..... art. .....
„ K. ..... h. ..... art.	„ K. ..... h. ..... art. .....

Uwolniony w całości

Wykaz odczytów, na które uczeń uczęszczać zamierza.

Przedmiot wykładu:	Ilość godzin tygodniowo	Nazwisko wykładającego	Podpis ucznia
Cycero jego życie i pisma	5	Prof. Dr Morawski	Główka Wawrzyniec
Prosem. łac. Ćwiczenia gramat. i stylist.	2		
Łacina pospolita	5	Dr. Prof. Miodoński	
Sem. łac. Objaśnienie Tibullusa	2		
Historya filologii klasycznej	3	Prof. Dr Sternbach	
Wybrane kwestye z metryki gr. i łac.	2		
Sem. gr. Sofoklesa Antygona	2		
Pros. gr. Ćwiczenia gramat. i stylistyczne	2		
Kursoryczna lektura Xenofonta	1		
Zarys metafizyki	4	Prof. Dr Straszewski	
Rzut oka na literaturę XIX w.	3	Prof. Dr Tarnowski	
Geschichte der deutsch. Literatur	3	Prof. Dr Creizenach	
Historya rzeźby greckiej	2	Prof. Dr Bieńkowski	
Z dziejów religii greckiej	1		

300

Przedmiot wykładu	Ilość godzin tygodniowo	Nazwisko wykładającego	Podpis ucznia

Poświadczam niniejszem, iż JP. Główka Wawrzyniec złożył prośbę o uwolnienie od opłaty czesnego na półrocze letnie r. szk. 190 6/7 opartą na zasadach wyszczególnionych w 2 ustępie 1 § 15-go Ustawy o czesnem, i może być przeto wpisany prowizorycznie w poczet Uczniów Wydziału.

Kraków, dnia 9 kwietnia 1907

Dziekan

A. K. Rud

Według dotyczących przepisów mają uczniowie wpisywać przedmioty naukowe do rodowodu i książeczek legitymacyjnych zupełnie tak, jak takowe w spisie wyrażone zostały.

Nie wolno jest wpisywać do jednej rubryki rodowodu lub książeczki nazwisk dwóch nauk; ale **każdy przedmiot powinien być wpisanym w osobnej przegródce.** Gdyby jedna stronica książeczki nie starczyła do zapisania wszystkich przedmiotów, których Uczeń w jednem półroczu słuchać zamierza, wtedy ma użyć dwóch stronic.

Przy wyliczaniu odczytów w rodowodzie ma być umieszczony własnoręczny podpis Ucznia w ostatniej rubryce obok nazwiska każdego Nauczyciela (§ 8. Ustawy naukowej z d. 1 października 1850 roku).

W rodowodzie i w książeczce legitymacyjnej, jako dokumentach urzędowych, są skrobanki zabronione.

Rok szk. 190 6/7

RODOWÓD.

301

Półrocze: lat.

Nazwisko i imię ucznia	Jest uczniem zwyczajnym czy nadzwyczajnym	Oznaczenie Wydziału
Golenia Walenty	zwyczajny	fil.

Miejsce urodzenia	Wiek	Religia	Narodowość	Poddaństwo	Mieszkanie w Krakowie
Dąbrówki	24	rz. kat	pol.	austr	ul: Dobrowolskiego L. domu: 8

Imię, zatrudnienie i miejsce zamieszkania ojca lub opiekuna: Andrzej Golenia rolnik Dąbrówki

Oświadczenie się do służby wojskowej: nast.

Zakład naukowy, w którym uczeń strawił ostatnie półrocze: gimn. Jag.

Pobiera stypendyum z fundacyi:
rocznie k. ..... h. ..... udzielone przez .....
dekretem z dnia ..... L. .....

dla kwestury: wpisano w kwesturze pod Nr.: 194 w dniu: 10/4. 907.

Na jakiej zasadzie uczeń żąda imatrykulacyi (inskrypcyi wpisu): Bibliot. K.

dla kwestury tytułem taksy	Zwrócono:	dla kwestury tytułem taksy	Pobrano:
	imatrykulacyjnej (wpisowego) K. ..... art.		imatrykulacyjnej (wpisowego) K. ..... art. .....
	laboratoryjnej . . . . . K. ..... art.		laboratoryjnej . . . . . K. ..... art. .....
	czesnego: K. ..... h. ..... art.		czesnego: K. 20 h. 20 art. 194
	„ K. ..... h. ..... art.		„ K. ..... h. ..... art. .....
	„ K. ..... h. ..... art.		„ K. ..... h. ..... art. .....
	„ K. ..... h. ..... art.		„ K. ..... h. ..... art. .....

uwolniony w połowie

Wykaz odczytów, na które uczeń uczęszczać zamierza.

Przedmiot wykładu:	Ilość godzin tygodniowo	Nazwisko wykładającego	Podpis ucznia
Cyceronis pro rege Pisona	5	Morawski	Golenia a Walenty
Prosem. Tac.	2	"	
Łacina pospolita	5	Miodoński	
Sem. Tac.	2	"	
Historya filolog. klasyc.	3	Sternbach	
Sem. gr.	2	"	
Prosem. gr.	2	"	
Dr. Roby średnie	3	Dr.	
w Europie i Ameryce			
Konwers. Be Gag.	2	Rubczyński	
Historya nowszej filozofii	4	Ks. Joh.	
& Kanta & nowszych		Parlicki	

Przedmiot wykładu:	Ilość godzin tygodniowo	Nazwisko wykładającego	Podpis ucznia

Poświadczam niniejszem, iż JP. Goleniа Walentę złożył prośbę o uwolnienie od opłaty czesnego na półrocze letn. r. szk. 190 7 opartą na zasadach wyszczególnionych w 2 ustępie 1 § 15-go Ustawy o czesnem, i może być przeto wpisany prowizorycznie w poczet Uczniów Wydziału.

Kraków, dnia 10/4 190 7

Dziekan
M. P. Rieder

Według dotyczących przepisów mają uczniowie wpisywać przedmioty naukowe do rodowodu i książeczek legitymacyjnych zupełnie tak, jak takowe w spisie wyrażone zostały.

Nie wolno jest wpisywać do jednej rubryki rodowodu lub książeczki nazwisk dwóch nauk; ale **każdy przedmiot powinien być wpisanym w osobnej przegródce.** Gdyby jedna stronica książeczki nie starczyła do zapisania wszystkich przedmiotów, których Uczeń w jednem półroczu słuchać zamierza, wtedy ma użyć dwóch stronic.

Przy wyliczaniu odczytów w rodowodzie ma być umieszczony własnoręczny podpis Ucznia w ostatniej rubryce obok nazwiska każdego Nauczyciela (§ 8. Ustawy naukowej z d. 1 października 1850 roku).

W rodowodzie i w książeczce legitymacyjnej, jako dokumentach urzędowych, są skrobanki zabronione.

Rok szk. 190 7

RODOWÓD 303

Półrocze II.

Nazwisko i imię ucznia	Jest uczniem zwyczajnym czy nadzwyczajnym	Oznaczenie Wydziału
Gollenhofer Józef	Zwyczajnym	filozoficzny

Miejsce urodzenia	Wiek	Religia	Narodowość	Obywatelstwo	Mieszkanie w Krakowie
Kraków	21.	rzym-kat	polska	austryackie	ul.: Szkolna L. domu: 66.

Imię, zatrudnienie i miejsce zamieszkania ojca lub opiekuna: Jan Gollenhofer ul. Szkolna l. 66. właściciel dorożki

Oświadczenie się do służby wojskowej: —

Zakład naukowy, w którym uczeń strawił ostatnie półrocze: Uniwersytet Jagielloński

Pobiera stypendyum z fundacyi:
rocznie k. ..... h. ..... udzielone przez
dekretem z dnia ..... L.

dla kwestury: wpisano w kwesturze pod Nr.: 1118 w dniu: 12/4. 907.

Bibliot. Z. I

Na jakiej zasadzie uczeń żąda imatrykulacyi (inskrypcyi wpisu): indeks

dla kwestury tytułem taksy — Zwrócono:		dla kwestury tytułem taksy — Pobrano:	
imatrykulacyjnej (wpisowego)	K. ..... art.	imatrykulacyjnej (wpisowego)	K. ..... art. .....
laboratoryjnej	K. ..... art.	laboratoryjnej	K. ..... art. .....
czesnego:	K. ..... h. ..... art.	czesnego:	K. ..... h. ..... art. ..... Uwolniony w całości
„	K. ..... h. ..... art.	„	K. ..... h. ..... art. .....
„	K. ..... h. ..... art.	„	K. ..... h. ..... art. .....
„	K. ..... h. ..... art.	„	K. ..... h. ..... art. .....

Wykaz odczytów, na które uczeń uczęszczać zamierza.

Przedmiot wykładu:	Ilość godzin tygodniowo	Nazwisko wykładającego	Podpis ucznia
Ogólna geografia fizyczna	2	Prof. Dr. Czerny	Gollenhofer
Ćwiczenia geograficzne	2		
Czasy wojen religijnych	5	Prof. Dr. Zakrzewski	
Zarys dziejów Polski	3	Prof. Dr. Czermak	
Dzieje okresu rewolucyjnego	2		
Seminaryum historyczne	2		
Paleografia łacińska	3	Prof. Dr. Krzyżanowski	
Historya polska XIII w.	2		
Geschichte der deutschen Litteratur	3	Prof. Dr. Creizenach	
Szkoły średnie w Europie i Ameryce	3	Prof. Dr. Kulczyński	Józef
Historya austryacka od Józefa II.	5	Dr. Tokarz	
Przegląd na literaturę XIX w.	3	Prof. Dr. Tarnowski	

304

Przedmiot wykładu	Ilość godzin tygodniowo	Nazwisko wykładającego	Podpis ucznia

Poświadczam niniejszem, iż JP. Józef Goldenwajer złożył prośbę o uwolnienie od opłaty czesnego na półrocze letnie r. szk. 1906/7 opartą na zasadach wyszczególnionych w 2 ustępie 1 § 15-go Ustawy o czesnem, i może być przeto wpisany prowizorycznie w poczet Uczniów Wydziału.

Kraków, dnia 11 kwietnia 1907.

Dziekan
M. P. [illegible]

Według dotyczących przepisów mają uczniowie wpisywać przedmioty naukowe do rodowodu i książeczek legitymacyjnych zupełnie tak, jak takowe w spisie wyrażone zostały.

Nie wolno jest wpisywać do jednej rubryki rodowodu lub książeczki nazwisk dwóch nauk; ale **każdy przedmiot powinien być wpisanym w osobnej przegródce.** Gdyby jedna stronica książeczki nie starczyła do zapisania wszystkich przedmiotów, których Uczeń w jednem półroczu słuchać zamierza, wtedy ma użyć dwóch stronic.

Przy wyliczaniu odczytów w rodowodzie ma być umieszczony własnoręczny podpis Ucznia w ostatniej rubryce obok nazwiska każdego Nauczyciela (§ 8. Ustawy naukowej z d. 1 października 1850 roku).

W rodowodzie i w książeczce legitymacyjnej, jako dokumentach urzędowych, są skrobanki zabronione.

Rok szk. 1906/7

RODOWÓD.

305 150

Półrocze: II.

Nazwisko i imię ucznia	Jest uczniem zwyczajnym czy nadzwyczajnym	Oznaczenie Wydziału
Gołąb Marcin	nadzwyczajny	Filozofia

Miejsce urodzenia	Wiek	Religia	Narodowość	Poddaństwo	Mieszkanie w Krakowie
Łęka ad Siedlce	23 lat	rzym. kat.	polska	austryackie	ul: Jabłonowskich L. domu: 8-10

Imię, zatrudnienie i miejsce zamieszkania ojca lub opiekuna: ~~Łęka~~ Antoni, rolnik Łęka ad Siedlce

Oświadczenie się do służby wojskowej: odbył służbę jednoroczną w r. 1903/4

Zakład naukowy, w którym uczeń strawił ostatnie półrocze: Uniwersytet Jagielloński

Pobiera stypendyum z fundacyi: ~~ip.~~ Petrycyna rocznie k. 400 h. — udzielone przez Wydział krajowy dekretem z dnia 7. marca L. 23729

dla kwestury: wpisano w kwesturze pod Nr.: w dniu: 10/4. 1907.

Na jakiej zasadzie uczeń żąda ~~imatrykulacyi~~ (inskrypcyi wpisu) po ~~odbyciu~~ wystudyowaniu 3 półrocza

Bibliot. K.

dla kwestury tytułem taksy: Zwrócono:		dla kwestury tytułem taksy: Pobrano:	
imatrykulacyjnej (wpisowego)	K. art.	imatrykulacyjnej (wpisowego)	K. art.
laboratoryjnej	K. art.	laboratoryjnej	K. art.
czesnego:	K. h. art.	czesnego:	K. h. art.
„	K. h. art.	„	K. h. art. Uwolniony w całości
„	K. h. art.	„	K. h. art.
„	K. h. art.	„	K. h. art.

Wykaz odczytów, na które uczeń uczęszczać zamierza.

Przedmiot wykładu:	Ilość godzin tygodniowo	Nazwisko wykładającego	Podpis ucznia
Cyceros jego życie i pisma	5	Prof. Dr. Skarawski	Paryka
Prosemin. łac.	2.		
Łacina pospolita	5	Dr. Prof. Skarawski	
Seminarjum łacińskie	2		
Wybrane kwestje z metryki greckiej i łac.	2	Prof. Dr. Sternbach	
Historja filologii klas. (ciąg dalszy)	3		
Prosemin. greckie	2		
Seminarjum greckie	2.		
Kursoryczna lektura Xenofonta	1		
Słowiańszczyzna w XIX w.	2	Prof. Dr. Zdziechowski	
Szkoły średnie w Europie i Ameryce	3	Doc. Dr. Dr. Kubczyński	
Rzut oka na literaturę XIX w.	3	Prof. Dr. Tarnowski	
Geschichte der deutschen Literatur im 19. Jahrhundert.	3	Prof. Dr. Creizenach	
Składnia języka polskiego	4	Prof. Dr. Łoś	
Zarys historyczno-porównawczej gramat. języka litewskiego	5	Prof. Dr. Rozwadowski	
Zarys metafizyki opartej na wynikach krytycyzmu i wiedzy hist.	4	Prof. Dr. Straszewski	

306

Przedmiot wykładu:	Ilość godzin tygodniowo	Nazwisko wykładającego	Podpis ucznia
Fryderyk Nietzsche a myśl i kultura dzisiejsza	2	Prof. Dr. Straszewski	Gołąb
Seminarjum archeol.	2	Prof. Dr. Bieńkowski	Gołąb

Poświadczam niniejszem, iż JP. Gołąb Marcin złożył prośbę o uwolnienie od opłaty czesnego na półrocze letnie r. szk. 1906/7 opartą na zasadach wyszczególnionych w 2 ustępie 1 § 15-go Ustawy o czesnem, i może być przeto wpisany prowizorycznie w poczet Uczniów Wydziału.

Kraków, dnia 10 kw 1907

Dziekan

M. P. Rud

Według dotyczących przepisów mają uczniowie wpisywać przedmioty naukowe do rodowodu i książeczek legitymacyjnych zupełnie tak, jak takowe w spisie wyrażone zostały.

Nie wolno jest wpisywać do jednej rubryki rodowodu lub książeczki nazwisk dwóch nauk; ale **każdy przedmiot powinien być wpisanym w osobnej przegródce.** Gdyby jedna stronica książeczki nie starczyła do zapisania wszystkich przedmiotów, których Uczeń w jednem półroczu słuchać zamierza, wtedy ma użyć dwóch stronic.

Przy wyliczaniu odczytów w rodowodzie ma być umieszczony własnoręczny podpis Ucznia w ostatniej rubryce obok nazwiska każdego Nauczyciela (§ 8. Ustawy naukowej z d. 1 października 1850 roku).

W rodowodzie i w książeczce legitymacyjnej, jako dokumentach urzędowych, są skrobanki zabronione.

Rok szk. 1906/7. **RODOWÓD** 307 Półrocze letnie

Nazwisko i imię ucznia	Jest uczniem zwyczajnym czy nadzwyczajnym	Oznaczenie Wydziału
Gołuszka Ludwik	zwyczajny	filozof.

Miejsce urodzenia	Wiek	Religia	Narodowość	Obywatelstwo	Mieszkanie w Krakowie
Śleszowice	26.	Nr. Kat.	polska	austry.	ul.: Batorego L. domu: 14.

Imię, zatrudnienie i miejsce zamieszkania ojca lub opiekuna: Tomasz rolnik Śleszowice

Oświadczenie się do służby wojskowej: asenterowany.

Zakład naukowy, w którym uczeń strawił ostatnie półrocze: Univers. Jagiellonski

Pobiera stypendyum z fundacyi: Menarda Konieckiego rocznie k. 300 h. udzielone przez Senat Akadem. dekretem z dnia 11 grudnia 1906. L. 1978

dla kwestury: wpisano w kwesturze pod Nr.: 1388 w dniu: 12/4. 907.

Na jakiej zasadzie uczeń żąda imatrykulacyi (inskrypcyi wpisu)

Bibliot. K. 1

Zwrócono:		Pobrano:	
imatrykulacyjnej (wpisowego)	K. ... art. ...	imatrykulacyjnej (wpisowego)	K. ... art. ...
laboratoryjnej	K. ... art. ...	laboratoryjnej	K. ... art. ...
czesnego:	K. ... h. ... art. ...	czesnego:	K. ... h. ... art. ...
„	K. ... h. ... art. ...	„	K. ... h. ... art. ...
„	K. ... h. ... art. ...	„	K. ... h. ... art. ...
„	K. ... h. ... art. ...	„	K. ... h. ... art. ...

dla kwestury — tytułem taksy

Uwolniony w całości

Wykaz odczytów, na które uczeń uczęszczać zamierza.

Przedmiot wykładu:	Ilość godzin tygodniowo	Nazwisko wykładającego	Podpis ucznia
Cicero jego życie i pisma	5	Dr. Morawski	Gołuszka
Z poss. łac. Ćwicz. gram. i styl.	2		
Łacina pospolita	5	Dr. Miodoński	
Z sem. łac. poem. Tibulla	2		
Hist. filolog. klasycz. c. d.	3.	Dr. Sternbach	
Sem. greck.: Sofokl. Antygona	2		
Poss. gr. Ćwicz. gram. i styl.	2		
Kursor. lektura Xenofonta	1.		
Wybrane kwest. z metryki łac. i gr.	2		
Szkoły średnie w Europ. i Amer.	3.	Dr. Kulczyński	
Kurs pedagog. Ćwicz. praktyczne gimnaz.	2		
Najnowsze prądy reform. w dziedz. nauczania i wychowania	2	Dr. Karbowiak	
Hist. filozofii od Kanta	4.	Dr. Pawlicki	
Hist. socyalizmu niem.	1.		
Hist. rzeźby greck. IV cz.	2	Dr. Bieńkowski	
Z dziejów religii greckiej	1.		

Przedmiot wykładu	Ilość godzin tygodniowo	Nazwisko wykładającego	Podpis ucznia
Corr. orthol. z mów XX. Czarka.	2	P. Pieńkowski.	
Rzut oka na lit. XIX w.	3	P. Tarnowski.	

Poświadczam niniejszem, iż JP. Gomułka Ludwik złożył prośbę o uwolnienie od opłaty czesnego na półrocze letnie r. szk. 190 6/7 opartą na zasadach wyszczególnionych w 2 ustępie 1 § 15-go Ustawy o czesnem, i może być przeto wpisany prowizorycznie w poczet Uczniów Wydziału.

Kraków, dnia 6 Października 1907

10/IV

Dziekan

M. P. Rey

Według dotyczących przepisów mają uczniowie wpisywać przedmioty naukowe do rodowodu i książeczek legitymacyjnych zupełnie tak, jak takowe w spisie wyrażone zostały.

Nie wolno jest wpisywać do jednej rubryki rodowodu lub książeczki nazwisk dwóch nauk; ale **każdy przedmiot powinien być wpisanym w osobnej przegródce.** Gdyby jedna stronica książeczki nie starczyła do zapisania wszystkich przedmiotów, których Uczeń w jednem półroczu słuchać zamierza, wtedy ma użyć dwóch stronic.

Przy wyliczaniu odczytów w rodowodzie ma być umieszczony własnoręczny podpis Ucznia w ostatniej rubryce obok nazwiska każdego Nauczyciela (§ 8. Ustawy naukowej z d. 1 października 1850 roku).

W rodowodzie i w książeczce legitymacyjnej, jako dokumentach urzędowych, są skrobanki zabronione.

Rok szk. 190 7

RODOWÓD

Półrocze letnie

Nazwisko i imię ucznia	Jest uczniem zwyczajnym czy nadzwyczajnym	Oznaczenie Wydziału
Józef Gomółka	zwyczajny	filozoficzny

Miejsce urodzenia	Wiek	Religia	Narodowość	Obywatelstwo	Mieszkanie w Krakowie
Kadcza	ur. 26 lutego 1881 r.	rzymsko-katolicko	polska	austryackie	ul.: Starowiślna L. domu: 28.

Imię, zatrudnienie i miejsce zamieszkania ojca ~~lub opiekuna~~: Jakób, rolnik, Kadcza (pow. Nowy-Sącz)

Oświadczenie się do służby wojskowej: III-ciu klasy uwolniony

Zakład naukowy, w którym uczeń strawił ostatnie półrocze: Uniwersytet Jagielloński

Pobiera stypendyum z fundacyi: —

rocznie k. — h. — udzielone przez —

dekretem z dnia — L. —

dla kwestury: wpisano w kwesturze pod Nr.: 1693 w dniu: 12/X. 907.

Bibliot. K.

Na jakiej zasadzie uczeń żąda imatrykulacyi (inskrypcyi wpisu) na podstawie indeksu

dla kwestury tytułem taksy — Zwrócono:		dla kwestury tytułem taksy — Pobrano:	
imatrykulacyjnej (wpisowego)	K. ... art. ...	imatrykulacyjnej (wpisowego)	K. ... art. ...
laboratoryjnej	K. ... art. ...	laboratoryjnej	K. ... art. ...
czesnego:	K. ... h. ... art. ...	czesnego:	K. 30. h. 45. art. 1693
„	K. ... h. ... art. ...	„	K. ... h. ... art. ...
„	K. ... h. ... art. ...	„	K. ... h. ... art. ... Uwolniony w połowie
„	K. ... h. ... art. ...	„	K. ... h. ... art. ...

Wykaz odczytów, na które uczeń uczęszczać zamierza.

Przedmiot wykładu:	Ilość godzin tygodniowo	Nazwisko wykładającego	Podpis ucznia
Cycero, jego życie i pisma	5	Prof. dr. Morawski	Gomółka
Proseminaryum łacińskie	2	„	Gomółka
Łacina pospolita	5	Prof. dr. Miodoński	Gomółka
Seminaryum łacińskie: Objaśnianie Vibullo	2	„	Gomółka
Historya filologii klasycznej (ciąg dalszy)	3	Prof. dr. Sternbach	Gomółka
Wybrane huwstyo z obrzędowej metryki greckiej i łacińskiej	2	„	Gomółka
Seminaryum greckie: Sofokles Antygona	2	„	Gomółka
Proseminaryum greckie	2	„	Gomółka
Rzut oka na literaturę XIX. wieku	3	Prof. dr. Tarnowski	Gomółka
Geschichte der deutschen Literatur in der Sturm und Drangperiode	3	Prof. dr. Creizenach	Gomółka
Szkoły średnie w Europie i Ameryce	3	Doc. dr. Kulczyński	Gomółka
Konwersatoryum pedagogiczne	2	„	Gomółka
Historya nauki greckiej	2	Prof. dr. Pieńkowski	Gomółka
Z obrzędów religii greckiej	1	„	Gomółka

Przedmiot wykładu	Ilość godzin tygodniowo	Nazwisko wykładającego	Podpis ucznia

Poświadczam niniejszem, iż JP. Józef Gomółka złożył prośbę o uwolnienie od opłaty czesnego na półrocze letnie r. szk. 1906/7 opartą na zasadach wyszczególnionych w 2 ustępie 1 § 15-go Ustawy o czesnem, i może być przeto wpisany prowizorycznie w poczet Uczniów Wydziału.

Kraków, dnia 11/IV 1907

Dziekan

M. P. Rud

Według dotyczących przepisów mają uczniowie wpisywać przedmioty naukowe do rodowodu i książeczek legitymacyjnych zupełnie tak, jak takowe w spisie wyrażone zostały.

Nie wolno jest wpisywać do jednej rubryki rodowodu lub książeczki nazwisk dwóch nauk; ale **każdy przedmiot powinien być wpisanym w osobnej przegródce.** Gdyby jedna stronica książeczki nie starczyła do zapisania wszystkich przedmiotów, których Uczeń w jednem półroczu słuchać zamierza, wtedy ma użyć dwóch stronic.

Przy wyliczaniu odczytów w rodowodzie ma być umieszczony własnoręczny podpis Ucznia w ostatniej rubryce obok nazwiska każdego Nauczyciela (§ 8. Ustawy naukowej z d. 1 października 1850 roku).

W rodowodzie i w książeczce legitymacyjnej, jako dokumentach urzędowych, są skrobanki zabronione.

Rok szk. 1906/7

RODOWÓD

3/4

Półrocze letnie

Nazwisko i imię ucznia	Jest uczniem zwyczajnym czy nadzwyczajnym	Oznaczenie Wydziału
Gonet Stanisław	zwycz.	filozof.

Miejsce urodzenia	Wiek	Religia	Narodowość	Obywatelstwo	Mieszkanie w Krakowie
Korczyna	25	rzym.-katol.	polska	austryack.	ul.: dom akadem. L. domu:

Imię, zatrudnienie i miejsce zamieszkania ojca ~~lub opiekuna~~: Franciszek, rolnik, Korczyna

Oświadczenie się do służby wojskowej: uwolniony

Zakład naukowy, w którym uczeń strawił ostatnie półrocze: Uniw. Jagiell.

Pobiera stypendyum z fundacyi: —

rocznie k. ..... h. ..... udzielone przez —

dekretem z dnia ..... L. .....

dla kwestury: wpisano w kwesturze pod Nr.: 154 w dniu: 3/4. 907. Bibliot. K. 1

Na jakiej zasadzie uczeń żąda imatrykulacyi (inskrypcyi wpisu): Index lectionum

Zwrócono:		Pobrano:	
dla kwestury tytułem taksy	imatrykulacyjnej (wpisowego) K. ..... art.	dla kwestury tytułem taksy	imatrykulacyjnej (wpisowego) K. ..... art. .....
	laboratoryjnej . . . . . K. ..... art.		laboratoryjnej . . . . . K. ..... art. .....
	czesnego: K. ..... h. ..... art.		czesnego: K. ..... h. ..... art. .....
	„ K. ..... h. ..... art.		„ K. ..... h. ..... art. .....
	„ K. ..... h. ..... art.		„ K. ..... h. ..... art. .....
	„ K. ..... h. ..... art.		„ K. ..... h. ..... art. .....

Uwolniony w całości

Wykaz odczytów, na które uczeń uczęszczać zamierza.

Przedmiot wykładu:	Ilość godzin tygodniowo	Nazwisko wykładającego	Podpis ucznia
Cicero jego życie i pisma	5	Prof. Dr. Morawski	Gonet Stanisław
Pros. łać.	2		
Łacina pospolita	5	Prof. Dr. Miodoński	
Sem. łać.	2		
Historja filologji klas., c. d.	3	Prof. Dr. Sternbach	
Wybrane kwestje z dziedziny metryki gr. i łać.	2		
Sem. gr.	2		
Prosem. gr.	2		
Rzut oka na literaturę 19. wieku	3	Prof. Dr. Tarnowski	
Semin. literackie	1		
Składnia języka polsk.	4	Prof. Dr. Łoś	
Wstęp. do filologji słow.	1		
Kurs praktyczny języka franc.	1	P. Lektor Rongier	
Ćwicz. ustne i piśmienne	2		
Geschichte d. deut. Liter. in d. Sturm- u. Drangperiode	3	Prof. Dr. Creizenach	
Über Walther v. der Vogelweide	2		

Przedmiot wykładu	Ilość godzin tygodniowo	Nazwisko wykładającego	Podpis ucznia

Poświadczam niniejszem, iż JP. Gorzkany Stanisław złożył prośbę o uwolnienie od opłaty czesnego na półrocze letnie r. szk. 1906/7 opartą na zasadach wyszczególnionych w 2 ustępie 1 § 15-go Ustawy o czesnem, i może być przeto wpisany prowizorycznie w poczet Uczniów Wydziału.

Kraków, dnia 3. Kwietnia 1906

Dziekan

Zorn

Według dotyczących przepisów mają uczniowie wpisywać przedmioty naukowe do rodowodu i książeczek legitymacyjnych zupełnie tak, jak takowe w spisie wyrażone zostały.

Nie wolno jest wpisywać do jednej rubryki rodowodu lub książeczki nazwisk dwóch nauk; ale **każdy przedmiot powinien być wpisanym w osobnej przegródce.** Gdyby jedna stronica książeczki nie starczyła do zapisania wszystkich przedmiotów, których Uczeń w jednem półroczu słuchać zamierza, wtedy ma użyć dwóch stronic.

Przy wyliczaniu odczytów w rodowodzie ma być umieszczony własnoręczny podpis Ucznia w ostatniej rubryce obok nazwiska każdego Nauczyciela (§ 8. Ustawy naukowej z d. 1 października 1850 roku).

W rodowodzie i w książeczce legitymacyjnej, jako dokumentach urzędowych, są skrobanki zabronione.

Rok szk. 1906/7. # RODOWÓD Półrocze letnie.

Nazwisko i imię ucznia	Jest uczniem zwyczajnym czy nadzwyczajnym	Oznaczenie Wydziału
Górczany Karol Jan	zwyczajny uczeń	wydziału filozoficznego.

Miejsce urodzenia	Wiek	Religia	Narodowość	Obywatelstwo	Mieszkanie w Krakowie
Jasło	25. rok	rz. kat.	polska	austryackie	ul.: Plac Maryacki L. domu: 2. I. p.

Imię, zatrudnienie i miejsce zamieszkania ojca lub opiekuna: Tomasz Łętkowski masarz w Jaśle.

Oświadczenie się do służby wojskowej: trzecią klasą uwolniony

Zakład naukowy, w którym uczeń strawił ostatnie półrocze: Uniwersytet Jagielloński.

Pobiera stypendyum z fundacyi: rocznie k. ... h. ... udzielone przez ... dekretem z dnia ... L. /

dla kwestury: wpisano w kwesturze pod Nr.: 1964 w dniu: 15/4. 907.

Na jakiej zasadzie uczeń żąda ~~imatrykulacyi~~ (inskrypcyi wpisu) Index lectionum. Bibliot. K. 1

dla kwestury tytułem taksy — Zwrócono:		dla kwestury tytułem taksy — Pobrano:	
imatrykulacyjnej (wpisowego)	K. ... art. ...	imatrykulacyjnej (wpisowego)	K. ... art. ...
laboratoryjnej	K. ... art. ...	laboratoryjnej	K. ... art. ...
czesnego:	K. ... h. ... art. ...	czesnego:	K. 35 h. 60 art. 1964
„	K. ... h. ... art. ...	„	K. ... h. ... art. ...
„	K. ... h. ... art. ...	„	K. ... h. ... art. ...
„	K. ... h. ... art. ...	„	K. ... h. ... art. ...

Wykaz odczytów, na które uczeń uczęszczać zamierza.

Przedmiot wykładu:	Ilość godzin tygodniowo	Nazwisko wykładającego	Podpis ucznia
Geschichte der deutschen Literatur in der Sturm- und Drangperiode	3.	Prof. Dr. Creizenach.	
Ueber Walther von der Vogelweide	2.		
Im germanistischen Seminar:			
Uebungen für Anfänger	1.		
Erklärung von Klopstocks Oden	1.		
Grammatische Uebungen	1.		
Ćwiczenia niemieckie ustne	3.	Lektor	
Ćwiczenia niemieckie piśmienne	1.	p. Adolf Stylo	
Szkoły średnie w Europie i Ameryce	3.	c. k. Radca rządu Dyr. prywat.	
Konwersatoryum pedagogiczne. Ćwiczenia praktyczne w nauce gimnazyalnej.	2.	Dr. Kulczyński.	
Proseminaryum Łacińskie: Ćwiczenia gramatyczne i stylistyczne w zakresie łaciny	2.	c. k. Radca Dworu Prof. Dr. Morawski.	
Proseminaryum greckie: Ćwiczenia gramatyczne i stylistyczne	2.	Prof. Dr.	
Kursoryczna lektura Xenofonta (publicum)	1.	Sternbach.	
Pisarze polityczni	2.	Eksc. Prof. Dr.	
Seminaryum literackie	1.	hr. Tarnowski.	

Przedmiot wykładu	Ilość godzin tygodniowo	Nazwisko wykładającego	Podpis ucznia

Poświadczam niniejszem, iż JP. ..... złożył prośbę o uwolnienie od opłaty czesnego na półrocze ..... r. szk. 190 ..... opartą na zasadach wyszczególnionych w 2 ustępie 1 § 15-go Ustawy o czesnem, i może być przeto wpisany prowizorycznie w poczet Uczniów Wydziału.

Kraków, dnia ..... 190 .....

Dziekan

Według dotyczących przepisów mają uczniowie wpisywać przedmioty naukowe do rodowodu i książeczek legitymacyjnych zupełnie tak, jak takowe w spisie wyrażone zostały.

Nie wolno jest wpisywać do jednej rubryki rodowodu lub książeczki nazwisk dwóch nauk; ale **każdy przedmiot powinien być wpisanym w osobnej przegródce.** Gdyby jedna stronica książeczki nie starczyła do zapisania wszystkich przedmiotów, których Uczeń w jednem półroczu słuchać zamierza, wtedy ma użyć dwóch stronic.

Przy wyliczaniu odczytów w rodowodzie ma być umieszczony własnoręczny podpis Ucznia w ostatniej rubryce obok nazwiska każdego Nauczyciela (§ 8. Ustawy naukowej z d. 1 października 1850 roku).

W rodowodzie i w książeczce legitymacyjnej, jako dokumentach urzędowych, są skrobanki zabronione.

Rok szk. 1906/7

RODOWÓD.

315

Półrocze: letnie

Nazwisko i imię ucznia	Jest uczniem zwyczajnym czy nadzwyczajnym	Oznaczenie Wydziału
Górecki Piotr	zwyczajny	filozoficzny

Miejsce urodzenia	Wiek	Religia	Narodowość	Poddaństwo	Mieszkanie w Krakowie
Dobczyce	27	rzym-kat.	polska	austryackie	ul: Rycerska L. domu: 4

Imię, zatrudnienie i miejsce zamieszkania ojca lub opiekuna: Matka Rozalia wdowa po Ojcu Wojciech Kowalski — w Dobczycach,

Oświadczenie się do służby wojskowej: Czynną służbę wojsk. odbył r 1904-6

Zakład naukowy, w którym uczeń strawił ostatnie półrocze: C.K. Uniwersytet Jag. w Krakowie

Pobiera stypendyum z fundacyi: ..... rocznie k. ..... h. ..... udzielone przez ..... dekretem z dnia ..... L. .....

dla kwestury: wpisano w kwesturze pod Nr.: 299 w dniu: 5/4. 907.

Na jakiej zasadzie uczeń żąda imatrykulacyi (inskrypcyi wpisu): Index lectionum — Bibliot. K. 1

dla kwestury tytułem taksy — Zwrócono:		dla kwestury tytułem taksy — Pobrano:	
imatrykulacyjnej (wpisowego)	K. ..... art.	imatrykulacyjnej (wpisowego)	K. ..... art. .....
laboratoryjnej	K. ..... art.	laboratoryjnej	K. ..... art. .....
czesnego:	K. ..... h. ..... art.	czesnego:	K. 15 h. 00 art. 29 Uwolniony w połowie
„	K. ..... h. ..... art.	„	K. ..... h. ..... art. .....
„	K. ..... h. ..... art.	„	K. ..... h. ..... art. .....
„	K. ..... h. ..... art.	„	K. ..... h. ..... art. .....

Wykaz odczytów, na które uczeń uczęszczać zamierza.

Przedmiot wykładu:	Ilość godzin tygodniowo	Nazwisko wykładającego	Podpis ucznia
Ogólna geografia fizyczna (C.d.)	2	Prof. p.r. Dr Izrakzenberg-Czerny	Piotr Górecki
Ćwiczenia geograficzne	2		
Zarys dziejów Polski. Wieki średnie. Cz. II.	3	Prof. p. r. Dr Czermak	
Seminaryum historyczne	2		
~~Przy rzeźbie europejskiej ~~ ~~Kongres wiedeński 1813 do 1815~~	1	~~Docent Dr Tokarz~~	
Geologia krajów Polski	2		
Szkoły średnie w Europie i Ameryce (C.d.)	3	c.k. R. Dr. Doc. przyr. Dr Hulczyński	
~~Historyczne kliniczne~~ C. d.	2	Prof. p. r. Dr Sternbach	
Kursoryczna lektura Ksenofonta (publicum)	1		
Proseminaryum greckie: Ćwiczenia gramatyczne i stylistyczne.	2		
O indyjskiej poezyi lirycznej i gnomicznej (publicum)	1	Prof. p. n. Dr Majkowski	
Historya austr. od czasów Józefa II. ze szczególnem uwzględnieniem historyi Galicyi	5	Doc. przyr. Dr Tokarz	

Przedmiot wykładu:	Ilość godzin tygodniowo	Nazwisko wykładającego	Podpis ucznia

Poświadczam niniejszem, iż JP. Piotr Górecki złożył prośbę o uwolnienie od opłaty czesnego na półrocze letnie r. szk. 1906/7 opartą na zasadach wyszczególnionych w 2 ustępie 1 § 15-go Ustawy o czesnem, i może być przeto wpisany prowizorycznie w poczet Uczniów Wydziału.

Kraków, dnia 5. kwietnia 1907

Dziekan

Żorn

Według dotyczących przepisów mają uczniowie wpisywać przedmioty naukowe do rodowodu i książeczek legitymacyjnych zupełnie tak, jak takowe w spisie wyrażone zostały.

Nie wolno jest wpisywać do jednej rubryki rodowodu lub książeczki nazwisk dwóch nauk; ale **każdy przedmiot powinien być wpisanym w osobnej przegródce.** Gdyby jedna stronica książeczki nie starczyła do zapisania wszystkich przedmiotów, których Uczeń w jednem półroczu słuchać zamierza, wtedy ma użyć dwóch stronic.

Przy wyliczaniu odczytów w rodowodzie ma być umieszczony własnoręczny podpis Ucznia w ostatniej rubryce obok nazwiska każdego Nauczyciela (§ 8. Ustawy naukowej z d. 1 października 1850 roku).

W rodowodzie i w książeczce legitymacyjnej, jako dokumentach urzędowych, są skrobanki zabronione.

Rok szk. 1907

RODOWÓD

317

Półrocze letnie

Nazwisko i imię ucznia	Jest uczniem zwyczajnym czy nadzwyczajnym	Oznaczenie Wydziału
Bolesław Gorczyński	zwyczajnym	filozoficzny

Miejsce urodzenia	Wiek	Religia	Narodowość	Obywatelstwo	Mieszkanie w Krakowie
Bramka g. warszawska	27	katolik	polak	Kr. polskie	ul.: Karmelicka L. domu: 31

Imię, zatrudnienie i miejsce zamieszkania ojca lub opiekuna: b. obywatel ziemski

Oświadczenie się do służby wojskowej: wolny

Zakład naukowy, w którym uczeń strawił ostatnie półrocze: Uniwersytet Jagielloński

Pobiera stypendyum z fundacyi:

rocznie k. ..... h. ..... udzielone przez

dekretem z dnia ..... L.

Na jakiej zasadzie uczeń żąda imatrykulacyi (inskrypcyi wpisu)

dla kwestury: wpisano w kwesturze 2434 pod Nr.: 2/5. 907. w dniu: Bibliot. K. 2

Zwrócono:		Pobrano:	
imatrykulacyjnej (wpisowego)	K. ..... art.	imatrykulacyjnej (wpisowego)	K. ..... art.
laboratoryjnej	K. ..... art.	laboratoryjnej	K. ..... art.
czesnego:	K. ..... h. ..... art.	czesnego:	K. 23 h. 10 art. 2434
„	K. ..... h. ..... art.	„	K. ..... h. ..... art.
„	K. ..... h. ..... art.	„	K. ..... h. ..... art.
„	K. ..... h. ..... art.	„	K. ..... h. ..... art.

dla kwestury — tytułem taksy

Wykaz odczytów, na które uczeń uczęszczać zamierza.

Przedmiot wykładu:	Ilość godzin tygodniowo	Nazwisko wykładającego	Podpis ucznia
Fr. Nietzsche a myśl i kultura współczesna	2	Dr. Straszewski	Bolesław Gorczyński
Zarys dziejów polski	3	Dr. Czermak	
Seminarjum historyczne	2	„	
Pisarze polityczni	2	Dr. Tarnowski	
Seminarjum filozoficzne	2	Dr. Straszewski	
Starsi i młodzi romantycy	1	Dr. Windakiewicz	
Poeci polscy XVIII w.	2		
Kultura włoskiego Odrodzenia w Polsce	1	Dr. Kopera	

318

Przedmiot wykładu	Ilość godzin tygodniowo	Nazwisko wykładającego	Podpis ucznia

Poświadczam niniejszem, iż JP. ..... złożył prośbę o uwolnienie od opłaty czesnego na półrocze ..... r. szk. 190 ..... opartą na zasadach wyszczególnionych w 2 ustępie 1 § 15-go Ustawy o czesnem, i może być przeto wpisany prowizorycznie w poczet Uczniów Wydziału.

Kraków, dnia 30 Kw 1907

Dziekan

Zgadzam się na wpis spóźniony
M. d. Riedl

Według dotyczących przepisów mają uczniowie wpisywać przedmioty naukowe do rodowodu i książeczek legitymacyjnych zupełnie tak, jak takowe w spisie wyrażone zostały.

Nie wolno jest wpisywać do jednej rubryki rodowodu lub książeczki nazwisk dwóch nauk; ale **każdy przedmiot powinien być wpisanym w osobnej przegródce.** Gdyby jedna stronica książeczki nie starczyła do zapisania wszystkich przedmiotów, których Uczeń w jednem półroczu słuchać zamierza, wtedy ma użyć dwóch stronic.

Przy wyliczaniu odczytów w rodowodzie ma być umieszczony własnoręczny podpis Ucznia w ostatniej rubryce obok nazwiska każdego Nauczyciela (§ 8. Ustawy naukowej z d. 1 października 1850 roku).

W rodowodzie i w książeczce legitymacyjnej, jako dokumentach urzędowych, są skrobanki zabronione.

Rok szk. 1907

RODOWÓD

319

Półrocze letnie

Nazwisko i imię ucznia	Jest uczniem zwyczajnym czy nadzwyczajnym	Oznaczenie Wydziału
Górnisiewicz Lucyan	zwyczajny	filozofii

Miejsce urodzenia	Wiek	Religia	Narodowość	Obywatelstwo	Mieszkanie w Krakowie
Biecz	23 l.	rzymkat	polska	austryack	ul.: Domeckadam L. domu:

Imię, zatrudnienie i miejsce zamieszkania ojca lub opiekuna: Jan nauczyciel ludowy w Jarosławiu

Oświadczenie się do służby wojskowej: nie odbywał

Zakład naukowy, w którym uczeń strawił ostatnie półrocze: Univ. Jagiell.

Pobiera stypendyum z fundacyi: ..... rocznie k. ..... h. ..... udzielone przez ..... dekretem z dnia ..... L. .....

dla kwestury: wpisano w kwesturze pod Nr.: 1652 w dniu: 12/4. 907.

Na jakiej zasadzie uczeń żąda imatrykulacyi (inskrypcyi wpisu): Bibliot. K. /

Zwrócono:		Pobrano:	
imatrykulacyjnej (wpisowego) K. ..... art.		imatrykulacyjnej (wpisowego) K. 2 art. 1652	
laboratoryjnej . . . . . K. ..... art.		laboratoryjnej . . . . . K. ..... art.	
czesnego: K. ..... h. ..... art.		czesnego: K. ..... h. ..... art.	
„ K. ..... h. ..... art.		„ K. ..... h. ..... art.	
„ K. ..... h. ..... art.		„ K. ..... h. ..... art.	
„ K. ..... h. ..... art.		„ K. ..... h. ..... art.	

dla kwestury — tytułem taksy

Uwolniony w całości

Wykaz odczytów, na które uczeń uczęszczać zamierza.

Przedmiot wykładu:	Ilość godzin tygodniowo	Nazwisko wykładającego	Podpis ucznia
Historya nowszej filozofii	4 ✓	Pawlicki	Górnisiewicz
O indyjskiej poezyi (publ)	1. ✓	Mańkowski	
Cycero jego życie i pisma	5 ✓	Morawski	

320

Przedmiot wykładu	Ilość godzin tygodniowo	Nazwisko wykładającego	Podpis ucznia

Poświadczam niniejszem, iż JP. Dominiewicz Leczan złożył prośbę o uwolnienie od opłaty czesnego na półrocze letnie r. szk. 1907 opartą na zasadach wyszczególnionych w 2 ustępie 1 § 15-go Ustawy o czesnem, i może być przeto wpisany prowizorycznie w poczet Uczniów Wydziału.

Kraków, dnia 10/IV 1907

Dziekan

A. K. Rem

Według dotyczących przepisów mają uczniowie wpisywać przedmioty naukowe do rodowodu i książeczek legitymacyjnych zupełnie tak, jak takowe w spisie wyrażone zostały.

Nie wolno jest wpisywać do jednej rubryki rodowodu lub książeczki nazwisk dwóch nauk; ale **każdy przedmiot powinien być wpisanym w osobnej przegródce.** Gdyby jedna stronica książeczki nie starczyła do zapisania wszystkich przedmiotów, których Uczeń w jednem półroczu słuchać zamierza, wtedy ma użyć dwóch stronic.

Przy wyliczaniu odczytów w rodowodzie ma być umieszczony własnoręczny podpis Ucznia w ostatniej rubryce obok nazwiska każdego Nauczyciela § 8. Ustawy naukowej z d. 1 października 1850 roku).

W rodowodzie i w książeczce legitymacyjnej, jako dokumentach urzędowych, są skrobanki zabronione.

Rok szk. 190 6/7

RODOWÓD 324

Półrocze letnie

Nazwisko i imię ucznia	Jest uczniem zwyczajnym czy nadzwyczajnym	Oznaczenie Wydziału
Rajmund Dostkowski	zwyczajny	filoz.

Miejsce urodzenia	Wiek	Religia	Narodowość	Obywatelstwo	Mieszkanie w Krakowie
Dobrzyce	21	wyzn. kat.	Polak	austryac.	ul.: Dunajewskiego L. domu: 8

Imię, zatrudnienie i miejsce zamieszkania ojca lub opiekuna: Opiekun - brat Bronisław emeryt

Oświadczenie się do służby wojskowej: pobory

Zakład naukowy, w którym uczeń strawił ostatnie półrocze: Uniwersytet Jagielloński

Pobiera stypendyum z fundacyi: Menarda Konieckiego rocznie k. 400 h. — udzielone przez Senat akademicki dekretem z dnia 11 grudnia 1906 L. 1978

dla kwestury: wpisano w kwesturze pod Nr.: 2420 w dniu: 215. 907.

Na jakiej zasadzie uczeń żąda imatrykulacyi (inskrypcyi wpisu): Bibliot. K. 1

dla kwestury tytułem taksy — Zwrócono:		dla kwestury tytułem taksy — Pobrano:	
imatrykulacyjnej (wpisowego)	K. art.	imatrykulacyjnej (wpisowego)	K. art.
laboratoryjnej	K. art.	laboratoryjnej	K. art. uwolniony w całości
czesnego:	K. h. art.	czesnego:	K. h. art.
„	K. h. art.	„	K. h. art.
„	K. h. art.	„	K. h. art.
„	K. h. art.	„	K. h. art.
„	K. h. art.	„	K. h. art.

Wykaz odczytów, na które uczeń uczęszczać zamierza.

Przedmiot wykładu:	Ilość godzin tygodniowo	Nazwisko wykładającego	Podpis ucznia
Życie jego życie i pisma Cyceron. teoretyczne	5	Prof.	
	2	Morawski	
Dzieje hospitalne	5	Prof.	
Seminar. Teoretyczne	2	Aleksandrski	
Historya filozofii klas.	3		
Wybrane kwestye z metryki	2	Prof. dr.	
Semin. i prowadz. ćw.	4	Sternbach	
Lektura Xenofonta	1		
Fryderyk Nietzsche	2	Prof. Straszewski	
Historya nowszej filozofii Ponta	4	1. Prof. dr.	
Historya nowszych wien	1	Cywiński	
Wstęp. Stosunki o Europie Zachodu	3	Prof. dr. Rutkowski	
Ćwiczenia archeol. i sem. archeol.	4	Prof. dr. Chmielowski	
Stosunki językowe Słowian	4	Prof. dr. Łoś	
Antyczne literatury XIX w.	3	Prof. dr. dr.	
Ćwiczenia pontyfikat	2	Tarnowski	

Przedmiot wykładu	Ilość godzin tygodniowo	Nazwisko wykładającego	Podpis ucznia

Poświadczam niniejszem, iż JP. Rajmund Gostkowski złożył prośbę o uwolnienie od opłaty czesnego na półrocze letnie r. szk. 190 6/7 opartą na zasadach wyszczególnionych w 2 ustępie 1 § 15-go Ustawy o czesnem, i może być przeto wpisany prowizorycznie w poczet Uczniów Wydziału.

Kraków, dnia 10 kw. 1907

Dziekan

M. P. [illegible]

Według dotyczących przepisów mają uczniowie wpisywać przedmioty naukowe do rodowodu i książeczek legitymacyjnych zupełnie tak, jak takowe w spisie wyrażone zostały.

Nie wolno jest wpisywać do jednej rubryki rodowodu lub książeczki nazwisk dwóch nauk; ale **każdy przedmiot powinien być wpisanym w osobnej przegródce.** Gdyby jedna stronica książeczki nie starczyła do zapisania wszystkich przedmiotów, których Uczeń w jednem półroczu słuchać zamierza, wtedy ma użyć dwóch stronic.

Przy wyliczaniu odczytów w rodowodzie ma być umieszczony własnoręczny podpis Ucznia w ostatniej rubryce obok nazwiska każdego Nauczyciela (§ 8. Ustawy naukowej z d. 1 października 1850 roku).

W rodowodzie i w książeczce legitymacyjnej, jako dokumentach urzędowych, są skrobanki zabronione.

Rok szk. 190 6/7

RODOWÓD.

323

Półrocze: Letnie

Nazwisko i imię ucznia	Jest uczniem zwyczajnym czy nadzwyczajnym	Oznaczenie Wydziału
Lucyan Goszczyński	Zwyczajny	filozoficzny

Miejsce urodzenia	Wiek	Religia	Narodowość	Poddaństwo	Mieszkanie w Krakowie
Warszawa	20	Rzym. kath.	Polska	Rossyjskie	ul: Felicyanek L. domu: 12

Imię, zatrudnienie i miejsce zamieszkania ~~ojca lub~~ opiekuna: Alfred Gostecki wieś Bożydar (Radomskie) Wyw. ziemski

Oświadczenie się do służby wojskowej:

Zakład naukowy, w którym uczeń strawił ostatnie półrocze: Uniwersytet Jagiellonski

Pobiera stypendyum z fundacyi:
rocznie k. ... h. ... udzielone przez ...
dekretem z dnia ... L. ...

dla kwestury: wpisano w kwesturze pod Nr.: 43 w dniu: 28/III. 907.

Na jakiej zasadzie uczeń żąda imatrykulacyi (inskrypcyi wpisu): Bibliot. K. 2

dla kwestury tytułem taksy — Zwrócono:		dla kwestury tytułem taksy — Pobrano:	
imatrykulacyjnej (wpisowego)	K. ... art. ...	imatrykulacyjnej (wpisowego)	K. 10 art. 45
laboratoryjnej	K. ... art. ...	laboratoryjnej	K. ... art. ...
czesnego:	K. ... h. ... art. ...	czesnego:	K. 29 h. 40 art. 45
„	K. ... h. ... art. ...	„	K. ... h. ... art. ...
„	K. ... h. ... art. ...	„	K. ... h. ... art. ...
„	K. ... h. ... art. ...	„	K. ... h. ... art. ...

Wykaz odczytów, na które uczeń uczęszczać zamierza.

Przedmiot wykładu:	Ilość godzin tygodniowo	Nazwisko wykładającego	Podpis ucznia
Fizyka doświadczalna ✓	5	P. Witkowski	Lucyan Goszczyński
Geometrya Analityczna ✓	4	P. Żórawski	
Ćwiczenia Matematyczne ✓	(2)		
Wstęp do Analizy ✓	2	P. Żorawski	
Ćwiczenia Matematyczne ✓	(2)		
Chemia nieorganiczna ✓	3	P. Olszewski	

329

Przedmiot wykładu:	Ilość godzin tygodniowo	Nazwisko wykładającego	Podpis ucznia

Poświadczam niniejszem, iż JP. ..... złożył prośbę o uwolnienie od opłaty czesnego na półrocze ..... r. szk. 190 ..... opartą na zasadach wyszczególnionych w 2 ustępie 1 § 15-go Ustawy o czesnem, i może być przeto wpisany prowizorycznie w poczet Uczniów Wydziału.

Kraków, dnia ..... 190 .....

Dziekan

Według dotyczących przepisów mają uczniowie wpisywać przedmioty naukowe do rodowodu i książeczek legitymacyjnych zupełnie tak, jak takowe w spisie wyrażone zostały.

Nie wolno jest wpisywać do jednej rubryki rodowodu lub książeczki nazwisk dwóch nauk; ale **każdy przedmiot powinien być wpisanym w osobnej przegródce.** Gdyby jedna stronica książeczki nie starczyła do zapisania wszystkich przedmiotów, których Uczeń w jednem półroczu słuchać zamierza, wtedy ma użyć dwóch stronic.

Przy wyliczaniu odczytów w rodowodzie ma być umieszczony własnoręczny podpis Ucznia w ostatniej rubryce obok nazwiska każdego Nauczyciela (§ 8. Ustawy naukowej z d. 1 października 1850 roku).

W rodowodzie i w książeczce legitymacyjnej, jako dokumentach urzędowych, są skrobanki zabronione.

Rok szk. 190 6/7

RODOWÓD

325

160

Półrocze letnie

Nazwisko i imię ucznia	Jest uczniem zwyczajnym czy nadzwyczajnym	Oznaczenie Wydziału
Göttel Ryszard	zwyczajny	filozoficzny

Miejsce urodzenia	Wiek	Religia	Narodowość	Obywatelstwo	Mieszkanie w Krakowie
Łódź (Król. pol.)	21	ew.-aug.	Polak	austryacki	ul.: reformacka l. domu: 1.

Imię, zatrudnienie i miejsce zamieszkania ojca lub opiekuna: Jan Göttel, kupiec. Kraków, pl. Szczepański l. 5

Oświadczenie się do służby wojskowej: Do czasu mobilizacyi (Bezzeit unfauglich)

Zakład naukowy, w którym uczeń strawił ostatnie półrocze: c. k. Uniw. Jagiellońskiego

Pobiera stypendyum z fundacyi:
rocznie k. ..... h. ..... udzielone przez .....
dekretem z dnia ..... L. .....

dla kwestury: wpisano w kwesturze pod Nr.: 231 w dniu: 4/4. 907.

Na jakiej zasadzie uczeń żąda imatrykulacyi (inskrypcyi wpisu): Bibliot. K. 1

dla kwestury tytułem taksy — Zwrócono:
- imatrykulacyjnej (wpisowego) K. ..... art. .....
- laboratoryjnej . . . . . K. ..... art. .....
- czesnego: K. ..... h. ..... art. .....
- „ K. ..... h. ..... art. .....
- „ K. ..... h. ..... art. .....
- „ K. ..... h. ..... art. .....

dla kwestury tytułem taksy — Pobrano:
- imatrykulacyjnej (wpisowego) K. ..... art. .....
- laboratoryjnej . . . . . K. ..... art. .....
- czesnego: K. ..... h. ..... art. ..... Uwolniony w całości
- „ K. ..... h. ..... art. .....
- „ K. ..... h. ..... art. .....
- „ K. ..... h. ..... art. .....

Wykaz odczytów, na które uczeń uczęszczać zamierza.

Przedmiot wykładu:	Ilość godzin tygodniowo	Nazwisko wykładającego	Podpis ucznia
Geschichte der deutschen Literatur in der Sturm- u. Drangperiode	3	Dr Creizenach	Göttel Ryszard
Über Walther von der Vogelweide	2	Dr Creizenach	
Im germ. Seminar: 1.) Übungen für Anfänger	1	Dr Creizenach	
2.) Erklärung von Klopstocks Oden	1	Dr Creizenach	
3.) Grammatische Übungen	1	Dr Creizenach	
Szkoły średnie w Europie i Ameryce	3	Dr Kukrzyński	
Bohdan Zaleski i jego stosunek do ludowej poezyi ukraińskiej	2	Dr Tretiak	
Gramatyka ruska	1	Dr Tretiak	Göttel Ryszard
Objaśniania tekstów staroruskich	1	Dr Tretiak	
Objaśnianie wybranych utworów Kukiela	1	Dr Tretiak	
Cycero, jego życie i pisma	5	Dr Morawski	
Proseminaryum łacińskie	2	Dr Morawski	
Historya filologii klasycznej	3	Dr Sternbach	
Wybrane kwestye z dziedziny metryki greckiej i łacińskiej	2	Dr Sternbach	
Proseminaryum greckie	2	Dr Sternbach	
Psychofizyka	3	Dr Heinrich	Göttel Ryszard

326

Przedmiot wykładu	Ilość godzin tygodniowo	Nazwisko wykładającego	Podpis ucznia

Poświadczam niniejszem, iż JP. Göttel Ryszard złożył prośbę o uwolnienie od opłaty czesnego na półrocze letni r. szk. 1906/7 opartą na zasadach wyszczególnionych w 2 ustępie 1 § 15-go Ustawy o czesnem, i może być przeto wpisany prowizorycznie w poczet Uczniów Wydziału.

Kraków, dnia 4. Kwietnia 1907

Dziekan

Według dotyczących przepisów mają uczniowie wpisywać przedmioty naukowe do rodowodu i książeczek legitymacyjnych zupełnie tak, jak takowe w spisie wyrażone zostały.

Nie wolno jest wpisywać do jednej rubryki rodowodu lub książeczki nazwisk dwóch nauk; ale **każdy przedmiot powinien być wpisanym w osobnej przegródce.** Gdyby jedna stronica książeczki nie starczyła do zapisania wszystkich przedmiotów, których Uczeń w jednem półroczu słuchać zamierza, wtedy ma użyć dwóch stronic.

Przy wyliczaniu odczytów w rodowodzie ma być umieszczony własnoręczny podpis Ucznia w ostatniej rubryce obok nazwiska każdego Nauczyciela (§ 8. Ustawy naukowej z d. 1 października 1850 roku).

W rodowodzie i w książeczce legitymacyjnej, jako dokumentach urzędowych, są skrobanki zabronione.

Rok szk. 1906/7

RODOWÓD 327

Półrocze VI.

Nazwisko i imię ucznia	Jest uczniem zwyczajnym czy nadzwyczajnym	Oznaczenie Wydziału
Jan Göttmann	Zwyczajny	filozoficzny

Miejsce urodzenia	Wiek	Religia	Narodowość	Obywatelstwo	Mieszkanie w Krakowie
Nowy Sącz	23	Rz: kat	polska	austr:	ul.: Błach L. domu: 29.

Imię, zatrudnienie i miejsce zamieszkania ojca lub opiekuna: Edward Aleksander Nowy Sącz

Oświadczenie się do służby wojskowej: prowizoryum

Zakład naukowy, w którym uczeń strawił ostatnie półrocze: Uniwersytet Jagielloński

Pobiera stypendyum z fundacyi: Sp.: ks. Gertrudy Fijorowiczowej Rady miejskiej w Nowym Sączu rocznie k. 400 h. ..... udzielone przez ..... dekretem z dnia ..... L.

dla kwestury: wpisano w kwesturze pod Nr.: 1288 w dniu: 12/4. 907.

Na jakiej zasadzie uczeń żąda imatrykulacyi (inskrypcyi wpisu): Lucrex lectionum

Bibliot. K.

dla kwestury tytułem taksy	Zwrócono:	Pobrano:
	imatrykulacyjnej (wpisowego) K. ..... art.	imatrykulacyjnej (wpisowego) K. ..... art. .....
	laboratoryjnej . . . . . K. ..... art.	laboratoryjnej . . . . . K. ..... art. .....
	czesnego: K. ..... h. ..... art.	czesnego: K. ..... h. ..... art. .....
	„ K. ..... h. ..... art.	„ K. ..... h. ..... art. .....
	„ K. ..... h. ..... art.	„ K. ..... h. ..... art. .....
	„ K. ..... h. ..... art.	„ K. ..... h. ..... art. .....

Uwolniony w całości

Wykaz odczytów, na które uczeń uczęszczać zamierza.

Przedmiot wykładu:	Ilość godzin tygodniowo	Nazwisko wykładającego	Podpis ucznia
Cycero jego życie i pisma	5	Dr. Dr. Morawski	Jan Göttmann
Proseminaryum łacińskie	2		
Łacina pospolita	5	Dr. Dr. Miodoński	
Seminaryum łacińskie	2		
Historya filologii klasycznej	3	Prof. Dr. Lehnich	
Wybrane ~~ustępy~~ przepisy z literatury rzymskiej gr. i łac.	2		
Seminaryum greckie	2		
Proseminaryum greckie	2		
Wprowadzenie lektura Xenofonta (publ.)	1	Prof. Dr.	
Szkoły średnie w Europie i Ameryce cz.	3	Doc. Dr. Kukuljański	
Gramatyka języka polskiego	4	Prof. Dr. Łoś	
Historya nowszej filozofii cz. dzieje	4	Prof. Dr. Dr. Pawlicki	

Przedmiot wykładu	Ilość godzin tygodniowo	Nazwisko wykładającego	Podpis ucznia

Poświadczam niniejszem, iż JP. Grabowski Jan złożył prośbę o uwolnienie od opłaty czesnego na półrocze letnie r. szk. 1906/7 opartą na zasadach wyszczególnionych w 2 ustępie 1 § 15-go Ustawy o czesnem, i może być przeto wpisany prowizorycznie w poczet Uczniów Wydziału.

Kraków, dnia 12 kwietnia 1907

Dziekan

M. P. Rem

Według dotyczących przepisów mają uczniowie wpisywać przedmioty naukowe do rodowodu i książeczek legitymacyjnych zupełnie tak, jak takowe w spisie wyrażone zostały.

Nie wolno jest wpisywać do jednej rubryki rodowodu lub książeczki nazwisk dwóch nauk; ale **każdy przedmiot powinien być wpisanym w osobnej przegródce.** Gdyby jedna stronica książeczki nie starczyła do zapisania wszystkich przedmiotów, których Uczeń w jednem półroczu słuchać zamierza, wtedy ma użyć dwóch stronic.

Przy wyliczaniu odczytów w rodowodzie ma być umieszczony własnoręczny podpis Ucznia w ostatniej rubryce obok nazwiska każdego Nauczyciela (§ 8. Ustawy naukowej z d. 1 października 1850 roku).

W rodowodzie i w książeczce legitymacyjnej, jako dokumentach urzędowych, są skrobanki zabronione.

Rok szk. 1906/7

RODOWÓD

Półrocze letnie

Nazwisko i imię ucznia	Jest uczniem zwyczajnym czy nadzwyczajnym	Oznaczenie Wydziału
Grabowski Alfred	zwyczajnym	Filozofia

Miejsce urodzenia	Wiek	Religia	Narodowość	Obywatelstwo	Mieszkanie w Krakowie
Lipnik	19 lat	rzym.-kat.	polska	austr.-węg.	ul.: Zwierzyniecka dom.: 1

Imię, zatrudnienie i miejsce zamieszkania ojca lub opiekuna: Robert Chwatt c.k. adjunkt Izby Skarbowej w Krakowie

Oświadczenie się do służby wojskowej: nie powinien

Zakład naukowy, w którym uczeń strawił ostatnie półrocze: Uniwersytet Jagielloński

Pobiera stypendyum z fundacyi:
rocznie k. ..... h. ..... udzielone przez .....
dekretem z dnia ..... L.

dla kwestury: wpisano w kwesturze pod Nr.: 1337 w dniu: 12/4. 907.

Bibliot. K. A.

Na jakiej zasadzie uczeń żąda imatrykulacyi (inskrypcyi wpisu)

dla kwestury tytułem taksy — Zwrócono:		dla kwestury tytułem taksy — Pobrano:	
imatrykulacyjnej (wpisowego)	K. ..... art.	imatrykulacyjnej (wpisowego)	K. ..... art. .....
laboratoryjnej	K. ..... art.	laboratoryjnej .	K. ..... art. .....
czesnego:	K. ..... h. ..... art.	czesnego:	K. 16 h. 80 art. 1337
„	K. ..... h. ..... art.	„	K. ..... h. ..... art. .....
„	K. ..... h. ..... art.	„	K. ..... h. ..... art. .....
„	K. ..... h. ..... art.	„	K. ..... h. ..... art. .....

Uwolniony w połowie

Wykaz odczytów, na które uczeń uczęszczać zamierza.

Przedmiot wykładu:	Ilość godzin tygodniowo	Nazwisko wykładającego	Podpis ucznia
Dzieje ucieczki opartej na wyrokach krytycznej teorii poznania i wiedzy badawczej	4	Prof. Dr	
Fryderyk Nietzsche, artyzm i kultura współczesna	2	Dr	
Seminarium pedagogiczno-dydaktyczne	2	Krajewski	
Historya socyalizmu niemieckiego.	1	ks. Pawlicki	
Szkoły średnie w Europie i Ameryce	3	Dr Kulczycki	
~~Psychologia~~	~~1~~	~~Dr Heinrich~~	
~~Fizyka~~	~~4~~	~~Dr~~	
~~Praca~~	~~4~~	~~Dr~~	
Obrazki z życia ostatnie	1	Dr Grabowski	
~~Obrazki z życia polskiego.~~	~~1~~	~~Dr~~	
Poezya polska XVIII w.	2	Dr Windakiewicz	
Czasy i mowy pomarańczy	1	Dr	
Bohdan Zaleski i jego stanowisko w ludowej prasie ukraińskiej	2	Dr	
Seminarium literackie	1	Dr Zrelak	
~~Praca pobudzająca~~		~~Dr~~	
~~Czas opłacenia prac~~		~~Dr~~	

Grabowski

Przedmiot wykładu	Ilość godzin tygodniowo	Nazwisko wykładającego	Podpis ucznia
~~Propedeutyka Sesemski~~	~~2~~	~~Dr. Stanisław Głąbiński~~	~~Głąbiński~~

Poświadczam niniejszem, iż JP. Grabowski Alfred złożył prośbę o uwolnienie od opłaty czesnego na półrocze letnie r. szk. 190 6/7 opartą na zasadach wyszczególnionych w 2 ustępie 1 § 15-go Ustawy o czesnem, i może być przeto wpisany prowizorycznie w poczet Uczniów Wydziału.

Kraków, dnia 11/IV 1907

Dziekan

M. P. [illegible]

Według dotyczących przepisów mają uczniowie wpisywać przedmioty naukowe do rodowodu i książeczek legitymacyjnych zupełnie tak, jak takowe w spisie wyrażone zostały.

Nie wolno jest wpisywać do jednej rubryki rodowodu lub książeczki nazwisk dwóch nauk; ale **każdy przedmiot powinien być wpisanym w osobnej przegródce.** Gdyby jedna stronica książeczki nie starczyła do zapisania wszystkich przedmiotów, których Uczeń w jednem półroczu słuchać zamierza, wtedy ma użyć dwóch stronic.

Przy wyliczaniu odczytów w rodowodzie ma być umieszczony własnoręczny podpis Ucznia w ostatniej rubryce obok nazwiska każdego Nauczyciela § 8. Ustawy naukowej z d. 1 października 1850 roku).

W rodowodzie i w książeczce legitymacyjnej, jako dokumentach urzędowych, są skrobanki zabronione.

Rok szk. 190 6/7

RODOWÓD

Półrocze letnie

Nazwisko i imię ucznia	Jest uczniem zwyczajnym czy nadzwyczajnym	Oznaczenie Wydziału
Edward Grafenyński	zwyczajny	filozoficzny

Miejsce urodzenia	Wiek	Religia	Narodowość	Obywatelstwo	Mieszkanie w Krakowie
Warszawa	28 lat.	Rzym.-kat.	Polak	Rosyjskie	ul.: Piotra Skargi L. domu: 3

Imię, zatrudnienie i miejsce zamieszkania ojca lub opiekuna: Kleofas mechanik Warszawa

Oświadczenie się do służby wojskowej: nie należy

Zakład naukowy, w którym uczeń strawił ostatnie półrocze: Uniwersytet Jagiellonski

Pobiera stypendyum z fundacyi:
rocznie k. ..... h. ..... udzielone przez
dekretem z dnia ..... L.

dla kwestury: wpisano w kwesturze pod Nr.: 2538 w dniu: 20/4. 907.

Na jakiej zasadzie uczeń żąda imatrykulacyi (inskrypcyi wpisu): Bibliot. K. 2

dla kwestury tytułem taksy	Zwrócono:	Pobrano: dla kwestury tytułem taksy
	imatrykulacyjnej (wpisowego) K. ..... art.	imatrykulacyjnej (wpisowego) K. ..... art. .....
	laboratoryjnej . . . . . K. ..... art.	laboratoryjnej . . . . . K. ..... art. .....
	czesnego: K. ..... h. ..... art.	czesnego: K. 29 h. ..... art. 2538
	„ K. ..... h. ..... art.	„ K. ..... h. ..... art. .....
	„ K. ..... h. ..... art.	„ K. ..... h. ..... art. .....
	„ K. ..... h. ..... art.	„ K. ..... h. ..... art. .....

Wykaz odczytów, na które uczeń uczęszczać zamierza.

Przedmiot wykładu:	Ilość godzin tygodniowo	Nazwisko wykładającego	Podpis ucznia
Historja nowszej filozofji od Kanta	4	Pr. dr. Pawlicki	Edward Grafenyński
Zarys dziejów Polski (wieki średnie cz. II)	3	Pr. dr. Cwetnak	
Krakowska na literaturze XIX w.	3.	Pr. dr. Tarnowski	
Seminarjum literackie	1	v. g.	
Składnia języka polskiego	4	Pr. dr. Łoś	

332

Przedmiot wykładu	Ilość godzin tygodniowo	Nazwisko wykładającego	Podpis ucznia

Poświadczam niniejszem, iż JP. ..... złożył prośbę o uwolnienie od opłaty czesnego na półrocze ..... r. szk. 190 ..... opartą na zasadach wyszczególnionych w 2 ustępie 1 § 15-go Ustawy o czesnem, i może być przeto wpisany prowizorycznie w poczet Uczniów Wydziału.

Kraków, dnia 25/IV 1907

Dziekan

Zgadzam się na spóźniony wpis
M. P. Rudz

Według dotyczących przepisów mają uczniowie wpisywać przedmioty naukowe do rodowodu i książeczek legitymacyjnych zupełnie tak, jak takowe w spisie wyrażone zostały.

Nie wolno jest wpisywać do jednej rubryki rodowodu lub książeczki nazwisk dwóch nauk; ale **każdy przedmiot powinien być wpisanym w osobnej przegródce.** Gdyby jedna stronica książeczki nie starczyła do zapisania wszystkich przedmiotów, których Uczeń w jednem półroczu słuchać zamierza, wtedy ma użyć dwóch stronic.

Przy wyliczaniu odczytów w rodowodzie ma być umieszczony własnoręczny podpis Ucznia w ostatniej rubryce obok nazwiska każdego Nauczyciela (§ 8. Ustawy naukowej z d. 1 października 1850 roku).

W rodowodzie i w książeczce legitymacyjnej, jako dokumentach urzędowych, są skrobanki zabronione.

Rok szk. 1906/7

RODOWÓD

333

Półrocze VI.

Nazwisko i imię ucznia	Jest uczniem zwyczajnym czy ~~nadzwyczajnym~~	Oznaczenie Wydziału
Grande Karol	zwyczajnym	filozoficzny

Miejsce urodzenia	Wiek	Religia	Narodowość	Obywatelstwo	Mieszkanie w Krakowie
Groble	24 lat	rzym.-kat.	Polak	austryackie	ul.: Zwierzyniecka L. domu: 29.

Imię, zatrudnienie i miejsce zamieszkania ojca lub opiekuna	Antoni, leśniczy, Groble
Oświadczenie się do służby wojskowej	— — —
Zakład naukowy, w którym uczeń strawił ostatnie półrocze	Uniwersytet Jagielloński

Pobiera stypendyum z fundacyi: ..... / rocznie k. ..... h. ..... udzielone przez ..... dekretem z dnia ..... / L. .....

dla kwestury: wpisano w kwesturze pod Nr.: 1364 w dniu: 12/4. 907.

Na jakiej zasadzie uczeń żąda imatrykulacyi (inskrypcyi wpisu) na zasadzie indeksu

Bibliot. K. 1

Zwrócono: (dla kwestury, tytułem taksy)	Pobrano: (dla kwestury, tytułem taksy)
imatrykulacyjnej (wpisowego) K. ..... art.	imatrykulacyjnej (wpisowego) K. ..... art. .....
laboratoryjnej . . . . . K. ..... art.	laboratoryjnej . . . . K. ..... art. .....
czesnego: K. ..... h. ..... art.	czesnego: K. 29 h. 40 art. 1364
„ K. ..... h. ..... art.	„ K. ..... h. ..... art. .....
„ K. ..... h. ..... art.	„ K. ..... h. ..... art. .....
„ K. ..... h. ..... art.	„ K. ..... h. ..... art. .....

Wykaz odczytów, na które uczeń uczęszczać zamierza.

Przedmiot wykładu:	Ilość godzin tygodniowo	Nazwisko wykładającego	Podpis ucznia
Geschichte der deutschen Literatur in der Sturm- u. Drangperiode	3 ✓	Prof. Dr. Creizenach	Grande Karol
~~über Walther von der Vogelweide~~	~~2~~		
Im germ. Sem.: Übungen für Anfänger	1 ✓		
Erklärung von Klopstocks Oden	1 ✓		
Grammatische Übungen	1 ✓		
Historya filologii klasycznej (ciąg dalszy)	3 ✓	Prof. Dr. Sternbach	
Sem. greck.: Sofoklesa Antygona (ciąg dalszy)	2 ✓		
Prosem. grech.: Ćwiczenia gram. i stylistyczne	2 ✓		
Prosem. łać.: Ćw. gram. i stylist. w zakresie łaciny	2 ✓	c. k. Radca Dworu Prof. Dr. Morawski	
~~Sem. łać.: Objaśnienie poematów Tibullusa~~	~~2~~		
Sem. filozoficzne (oddział hist. filoz.)	2 ✓	Ks. Dr. Pawlicki	
Konsermatoryum pedagogiczne		Doc. przyw.	
ćwicz. praktyczne w nauce gimnaz.	2 ✓	Dr. Kulczyński	

Przedmiot wykładu	Ilość godzin tygodniowo	Nazwisko wykładającego	Podpis ucznia
Ćwiczenia języka polskiego	4	Prof. dr. Łoś.	Grandel Karol
Poezja polska XVIII. wieku	2.	Prof. dr. Pilatokiewicz	Grandel Karol
Seminaryum filologiczne (prace)		Prof. dr. Łoś.	Grandel Karol

Poświadczam niniejszem, iż JP. Grandel Karol złożył prośbę o uwolnienie od opłaty czesnego na półrocze letnie r. szk. 1906/7 opartą na zasadach wyszczególnionych w 2 ustępie 1 § 15-go Ustawy o czesnem, i może być przeto wpisany prowizorycznie w poczet Uczniów Wydziału.

Kraków, dnia 11. Kwietnia 1907.

Dziekan

A. B. Rem

Według dotyczących przepisów mają uczniowie wpisywać przedmioty naukowe do rodowodu i książeczek legitymacyjnych zupełnie tak, jak takowe w spisie wyrażone zostały.

Nie wolno jest wpisywać do jednej rubryki rodowodu lub książeczki nazwisk dwóch nauk; ale **każdy przedmiot powinien być wpisanym w osobnej przegródce.** Gdyby jedna stronica książeczki nie starczyła do zapisania wszystkich przedmiotów, których Uczeń w jednem półroczu słuchać zamierza, wtedy ma użyć dwóch stronic.

Przy wyliczaniu odczytów w rodowodzie ma być umieszczony własnoręczny podpis Ucznia w ostatniej rubryce obok nazwiska każdego Nauczyciela § 8. Ustawy naukowej z d. 1 października 1850 roku).

W rodowodzie i w książeczce legitymacyjnej, jako dokumentach urzędowych, są skrobanki zabronione.

Rok szk. 1906/7

RODOWÓD.

Półrocze: IV

Nazwisko i imię ucznia					Jest uczniem zwyczajnym czy nadzwyczajnym	Oznaczenie Wydziału
Adam Grechowicz					zwyczajny	filozoficzny
Miejsce urodzenia	**Wiek**	**Religia**	**Narodowość**	**Poddaństwo**	**Mieszkanie w Krakowie**	
Stary Zagórz	20	rzym-kat.	polska	austryacki	ul: Zwierzyniecka L. domu: 10.	

Imię, zatrudnienie i miejsce zamieszkania ojca lub opiekuna: Maxymilian maszynista kolejowy w N. Sączu

Oświadczenie się do służby wojskowej: 18 marca 1906 w Jaśle

Zakład naukowy, w którym uczeń strawił ostatnie półrocze: C. K. Uniwersytet Jagielloński w Krakowie

Pobiera stypendyum z fundacyi: Schulfond-Verein rocznie k. 200 h. — udzielone przez C. K. Dyrekcyę Kolei dekretem z dnia 26 grudnia 1906 L. 111190/I

dla kwestury: wpisano w kwesturze pod Nr.: 1157 w dniu: 12/4. 907.

Na jakiej zasadzie uczeń żąda imatrykulacyi (inskrypcyi wpisu): Bibliot. K.

dla kwestury tytułem taksy — Zwrócono:		dla kwestury tytułem taksy — Pobrano:	
imatrykulacyjnej (wpisowego)	K. art.	imatrykulacyjnej (wpisowego)	K. art.
laboratoryjnej	K. art.	laboratoryjnej	K. art.
czesnego:	K. h. art.	czesnego:	K. h. art. Uwolniony w całości
„	K. h. art.	„	K. h. art.
„	K. h. art.	„	K. h. art.
„	K. h. art.	„	K. h. art.

Wykaz odczytów, na które uczeń uczęszczać zamierza.

Przedmiot wykładu:	Ilość godzin tygodniowo	Nazwisko wykładającego	Podpis ucznia
Zarys metafizyki opartej na rysunku krytycznej teorji poz.	4	Prof. dr. Ł. Straszewski.	Adam Grechowicz
Fryderyk Nietzsche a myśl i kultura współczesna	2		
Seminaryum pedag. dydaktyczne (ciąg dalszy)	2		
Szkoły średnie w Europie i Ameryce (ciąg dalszy)	3	Dr. Kulczyński	
Cycero, jego życie i pisma	5	Prof. dr. Morawski	
Prozenuarynm Łacińskie	2		
Wybrane kwestye z dziedziny metryki łac. i grec.	2	Prof. dr. Sternbach	
Prozenuarynm greckie	2		
~~Historiozofya w XIX w. Zarys głównych prądów umysłowych~~	~~2~~	~~Prof. dr. Zdziarski~~	
Rentoka na literaturę XIX w.	3	Prof. dr. Tarnowski	
Pisarze polityczni (ciąg dalszy)	2		
Piotr Skarga na tle sporów religijnych XVI w.	1	Dr. dr. Grabowski	
Słowackiego lata dojrzałe.	1		
Poezja polska XVIII w.	2	Prof. dr. Windakiewicz	
Klasycy i wieszcze romantycy	1		
Die Geschichte der deutschen Literatur im Sturm-Drangperiode	3	Dr. dr. Breitenbach	

Przedmiot wykładu:	Ilość godzin tygodniowo	Nazwisko wykładającego	Podpis ucznia
Bohdan Zaleski i jego stosunek do ludowej poezyi ukraińsk	2	Dr. St. Tretiak	Adam Grechowicz
Seminaryum literackie	1		
Składnia języka polskiego	4	Prof. Dr. Łoś	
Wstęp do filologii słowiańskiej	1		

Poświadczam niniejszem, iż JP. Grechowicz Adam złożył prośbę o uwolnienie od opłaty czesnego na półrocze letnie r. szk. 1906/7 opartą na zasadach wyszczególnionych w 2 ustępie 1 § 15-go Ustawy o czesnem, i może być przeto wpisany prowizorycznie w poczet Uczniów Wydziału.

Kraków, dnia 10 kw. 1907

Dziekan

h. p. Rem

Według dotyczących przepisów mają uczniowie wpisywać przedmioty naukowe do rodowodu i książeczek legitymacyjnych zupełnie tak, jak takowe w spisie wyrażone zostały.

Nie wolno jest wpisywać do jednej rubryki rodowodu lub książeczki nazwisk dwóch nauk; ale **każdy przedmiot powinien być wpisanym w osobnej przegródce.** Gdyby jedna stronica książeczki nie starczyła do zapisania wszystkich przedmiotów, których Uczeń w jednem półroczu słuchać zamierza, wtedy ma użyć dwóch stronic.

Przy wyliczaniu odczytów w rodowodzie ma być umieszczony własnoręczny podpis Ucznia w ostatniej rubryce obok nazwiska każdego Nauczyciela (§ 8. Ustawy naukowej z d. 1 października 1850 roku).

W rodowodzie i w książeczce legitymacyjnej, jako dokumentach urzędowych, są skrobanki zabronione.

Rok szk. 1906/7

RODOWÓD.

337

Półrocze: letnie

Nazwisko i imię ucznia	Jest uczniem zwyczajnym czy nadzwyczajnym	Oznaczenie Wydziału
Gregoliński Dymitr	zwyczajnym	filozof

Miejsce urodzenia	Wiek	Religia	Narodowość	Poddaństwo	Mieszkanie w Krakowie
Strilcze	27 l.	gr. kat.	ruska	austr.	ul: Gertrudy L. domu: 5

Imię, zatrudnienie i miejsce zamieszkania ojca lub opiekuna: Iwan Gregoliński, rolnik Strilcze

Oświadczenie się do służby wojskowej: odbył służbę wojskową

Zakład naukowy, w którym uczeń strawił ostatnie półrocze: Ck. uniwersytet Jagielloński

Pobiera stypendyum z fundacyi: /

rocznie k. ..... h. ..... udzielone przez .....

dekretem z dnia ..... L. .....

dla kwestury: wpisano w kwesturze pod Nr.: 224 w dniu: 4/4. 907.

Na jakiej zasadzie uczeń żąda imatrykulacyi (inskrypcyi wpisu): wizy

Bibliot. K. /

dla kwestury tytułem taksy — Zwrócono:	dla kwestury tytułem taksy — Pobrano:
imatrykulacyjnej (wpisowego) K. ..... art.	imatrykulacyjnej (wpisowego) K. ..... art. .....
laboratoryjnej . . . . . K. ..... art.	laboratoryjnej . . . . . K. ..... art. .....
czesnego: K. ..... h. ..... art.	czesnego: K. ..... h. ..... art. .....
„ K. ..... h. ..... art.	„ K. ..... h. ..... art. ..... Uwolniony w całości
„ K. ..... h. ..... art.	„ K. ..... h. ..... art. .....
„ K. ..... h. ..... art.	„ K. ..... h. ..... art. .....

Wykaz odczytów, na które uczeń uczęszczać zamierza.

Przedmiot wykładu:	Ilość godzin tygodniowo	Nazwisko wykładającego	Podpis ucznia
Cycero, jego życie i pisma	5	Dr. Morawski	
Proseminaryum łacińskie	2		
Historya filologii klasycznej	3	Dr. Hornbak	
Wybrane kwestye z Gzied. metryk.	2		
Proseminaryum greckie	2		
Kursoryczna lektura klasyk	1		
Składnia języka polskiego	4	Dr. Łoś	
Wstęp do filologii słow.	1		
Seminaryum słowiańskie	2		
Bohdan Zaleski	2	Dr. Tretiak	Gregoliński Dym. IV
Gramatyka języka ruskiego	1		
Objaśnianie staroruskich tekst	1		
Objaśnianie wybranych utw. Kal.	1		

338

Przedmiot wykładu:	Ilość godzin tygodniowo	Nazwisko wykładającego	Podpis ucznia

Poświadczam niniejszem, iż JP. Gregoliński Dymitr złożył prośbę o uwolnienie od opłaty czesnego na półrocze letnie r. szk. 1906/7 opartą na zasadach wyszczególnionych w 2 ustępie 1 § 15-go Ustawy o czesnem, i może być przeto wpisany prowizorycznie w poczet Uczniów Wydziału.

Kraków, dnia 4. Kwietnia 1907.

Dziekan

Żorawski

Według dotyczących przepisów mają uczniowie wpisywać przedmioty naukowe do rodowodu i książeczek legitymacyjnych zupełnie tak, jak takowe w spisie wyrażone zostały.

Nie wolno jest wpisywać do jednej rubryki rodowodu lub książeczki nazwisk dwóch nauk; ale **każdy przedmiot powinien być wpisanym w osobnej przegródce.** Gdyby jedna stronica książeczki nie starczyła do zapisania wszystkich przedmiotów, których Uczeń w jednem półroczu słuchać zamierza, wtedy ma użyć dwóch stronic.

Przy wyliczaniu odczytów w rodowodzie ma być umieszczony własnoręczny podpis Ucznia w ostatniej rubryce obok nazwiska każdego Nauczyciela (§ 8. Ustawy naukowej z d. 1 października 1850 roku).

W rodowodzie i w książeczce legitymacyjnej, jako dokumentach urzędowych, są skrobanki zabronione.

Rok szk. 1906/7

RODOWÓD 339

Półrocze letnie

Nazwisko i imię ucznia	Jest uczniem zwyczajnym czy nadzwyczajnym	Oznaczenie Wydziału
Groblicki Błażej	zwyczajny	filozoficzny

Miejsce urodzenia	Wiek	Religia	Narodowość	Obywatelstwo	Mieszkanie w Krakowie
Bieżanów	33	rz. kat.	polska	austr.	ul.: Rynek Gł. L. domu: 13

Imię, zatrudnienie i miejsce zamieszkania ojca lub opiekuna

Oświadczenie się do służby wojskowej: odbyta

Zakład naukowy, w którym uczeń strawił ostatnie półrocze: c.k. Uniwersytet Jagielloński

Pobiera stypendyum z fundacyi:

rocznie k. ..... h. ..... udzielone przez

dekretem z dnia ..... L.

Na jakiej zasadzie uczeń żąda imatrykulacyi (inskrypcyi wpisu)

dla kwestury: wpisano w kwesturze pod Nr.: 2503 w dniu: 12/5. 907.

Bibliot. K. 1

Zwrócono: (dla kwestury, tytułem taksy)		Pobrano: (dla kwestury, tytułem taksy)	
imatrykulacyjnej (wpisowego)	K. ..... art.	imatrykulacyjnej (wpisowego)	K. ..... art. .....
laboratoryjnej	K. ..... art.	laboratoryjnej	K. ..... art. .....
czesnego:	K. ..... h. ..... art.	czesnego:	K. 21 h. — art. 2501
„	K. ..... h. ..... art.	„	K. ..... h. ..... art. .....
„	K. ..... h. ..... art.	„	K. ..... h. ..... art. .....
„	K. ..... h. ..... art.	„	K. ..... h. ..... art. .....

Wykaz odczytów, na które uczeń uczęszczać zamierza.

Przedmiot wykładu:	Ilość godzin tygodniowo	Nazwisko wykładającego	Podpis ucznia
Składnia języka polskiego	4	Prof. Dr Łoś	
Wstęp do filologii słowiańskiej	1	tenże	
Seminaryum słowiańskie	2	tenże	
Geschichte der d. Lit. in der Sturm und Drang Periode	3	Prof. Dr Creizenach	
Proseminaryum łacińskie	2	Prof. Dr Morawski	
Wybrane kwestye z metryki łac. i greckiej	2	Prof. Dr Sternbach	
Proseminaryum greckie	2	tenże	
Kursoryczna lektura Xenofonta (Publicum)	1	tenże	

B. Groblicki

340

Przedmiot wykładu	Ilość godzin tygodniowo	Nazwisko wykładającego	Podpis ucznia

Poświadczam niniejszem, iż JP. ..... złożył prośbę o uwolnienie od opłaty czesnego na półrocze ..... r. szk. 190 ..... opartą na zasadach wyszczególnionych w 2 ustępie 1 § 15-go Ustawy o czesnem, i może być przeto wpisany prowizorycznie w poczet Uczniów Wydziału.

Kraków, dnia ..... 190 .....

Dziekan

Według dotyczących przepisów mają uczniowie wpisywać przedmioty naukowe do rodowodu i książeczek legitymacyjnych zupełnie tak, jak takowe w spisie wyrażone zostały.

Nie wolno jest wpisywać do jednej rubryki rodowodu lub książeczki nazwisk dwóch nauk; ale **każdy przedmiot powinien być wpisanym w osobnej przegródce.** Gdyby jedna stronica książeczki nie starczyła do zapisania wszystkich przedmiotów, których Uczeń w jednem półroczu słuchać zamierza, wtedy ma użyć dwóch stronic.

Przy wyliczaniu odczytów w rodowodzie ma być umieszczony własnoręczny podpis Ucznia w ostatniej rubryce obok nazwiska każdego Nauczyciela (§ 8. Ustawy naukowej z d. 1 października 1850 roku).

W rodowodzie i w książeczce legitymacyjnej, jako dokumentach urzędowych, są skrobanki zabronione.

Rok szk. 1906/7

RODOWÓD 341

Półrocze letnie

Nazwisko i imię ucznia	Jest uczniem zwyczajnym czy nadzwyczajnym	Oznaczenie Wydziału
Brunsław Srosser	zwyczajny	filozoficzny.

Miejsce urodzenia	Wiek	Religia	Narodowość	Obywatelstwo	Mieszkanie w Krakowie
Mielec	22	mojżesz.	Żyd.	Rosyjski	ul.: Tatarowskiego L. domu: 8

Imię, zatrudnienie i miejsce zamieszkania ojca lub opiekuna: Brunsław Srosser. Doktór.

Oświadczenie się do służby wojskowej: —

Zakład naukowy, w którym uczeń strawił ostatnie półrocze: Uniwersytet krakowski.

Pobiera stypendyum z fundacyi: .....
rocznie k. ..... h. ..... udzielone przez .....
dekretem z dnia ..... L. .....

dla kwestury: wpisano w kwesturze 1906 pod Nr. 1214. 907. w dniu: Bibliot. K. 2

Na jakiej zasadzie uczeń żąda imatrykulacyi (inskrypcyi wpisu)

dla kwestury tytułem taksy — Zwrócono:		dla kwestury tytułem taksy — Pobrano:	
imatrykulacyjnej (wpisowego)	K. ..... art.	imatrykulacyjnej (wpisowego)	K. ..... art. .....
laboratoryjnej	K. ..... art.	laboratoryjnej	K. ..... art. .....
czesnego:	K. ..... h. ..... art.	czesnego:	K. 20 h. — art. 1906
„	K. ..... h. ..... art.	„	K. ..... h. ..... art. .....
„	K. ..... h. ..... art.	„	K. ..... h. ..... art. .....
„	K. ..... h. ..... art.	„	K. ..... h. ..... art. .....

Wykaz odczytów, na które uczeń uczęszczać zamierza.

Przedmiot wykładu:	Ilość godzin tygodniowo	Nazwisko wykładającego	Podpis ucznia
Zarys metafizyki opartej na wynikach krytycznej teoryi poznania i wiedzy badawczej:	4	Dr. Skarżewski.	Brunsław Srosser.
Fryderyk Nietzsche a myśl i kultura współczesna	2	Dr. Stanewski.	
Historja nowszej filozofji od Kanta do naszych czasów	4	Dr. Pawlicki.	

Przedmiot wykładu	Ilość godzin tygodniowo	Nazwisko wykładającego	Podpis ucznia

Poświadczam niniejszem, iż JP. ..... złożył prośbę o uwolnienie od opłaty czesnego na półrocze ..... r. szk. 190 ..... opartą na zasadach wyszczególnionych w 2 ustępie 1 § 15-go Ustawy o czesnem, i może być przeto wpisany prowizorycznie w poczet Uczniów Wydziału.

Kraków, dnia ..... 190 .....

Dziekan

Według dotyczących przepisów mają uczniowie wpisywać przedmioty naukowe do rodowodu i książeczek legitymacyjnych zupełnie tak, jak takowe w spisie wyrażone zostały.

Nie wolno jest wpisywać do jednej rubryki rodowodu lub książeczki nazwisk dwóch nauk; ale **każdy przedmiot powinien być wpisanym w osobnej przegródce.** Gdyby jedna stronica książeczki nie starczyła do zapisania wszystkich przedmiotów, których Uczeń w jednem półroczu słuchać zamierza, wtedy ma użyć dwóch stronic.

Przy wyliczaniu odczytów w rodowodzie ma być umieszczony własnoręczny podpis Ucznia w ostatniej rubryce obok nazwiska każdego Nauczyciela (§ 8. Ustawy naukowej z d. 1 października 1850 roku).

W rodowodzie i w książeczce legitymacyjnej, jako dokumentach urzędowych, są skrobanki zabronione.

Rok szk. 1907

RODOWÓD

Półrocze II

Nazwisko i imię ucznia	Jest uczniem zwyczajnym czy nadzwyczajnym	Oznaczenie Wydziału
Maksymilian Grünberg	n. zwyczajny	wyd. filos.

Miejsce urodzenia	Wiek	Religia	Narodowość	Obywatelstwo	Mieszkanie w ~~Krakowie~~ Podgórzu
Kraków	23	mojż.	polska	austryacki	ul.: Talmanna l. domu: 27

Imię, zatrudnienie i miejsce zamieszkania ojca lub opiekuna: H. Grünberg kupiec w Krakowie

Oświadczenie się do służby wojskowej: W trzeciej klasie zwolniony

Zakład naukowy, w którym uczeń strawił ostatnie półrocze: C. K. Uniwersytet Jag. w Krakowie

Pobiera stypendyum z fundacyi: ..... rocznie k. ..... h. ..... udzielone przez ..... dekretem z dnia ..... L. ...../.....

dla kwestury: wpisano w kwesturze pod Nr.: 2074. 907. w dniu: Bibliot. K.

dla kwestury tytułem taksy — Zwrócono:		dla kwestury tytułem taksy — Pobrano:	
imatrykulacyjnej (wpisowego)	K. ..... art.	imatrykulacyjnej (wpisowego)	K. 2 art. 260
laboratoryjnej	K. ..... art.	laboratoryjnej	K. art.
czesnego:	K. ..... h. ..... art.	czesnego:	K. 27 h. 30 art. 260
„	K. ..... h. ..... art.	„	K. h. art.
„	K. ..... h. ..... art.	„	K. h. art.
„	K. ..... h. ..... art.	„	K. h. art.

Wykaz odczytów, na które uczeń uczęszczać zamierza.

Przedmiot wykładu:	Ilość godzin tygodniowo	Nazwisko wykładającego	Podpis ucznia
Historya filozofii od Kanta do czasów nowszych	4	X. Prof. Dr. Pawlicki	Maksymilian Grünberg
Historya socyalizmu niemieckiego	1	Tenże.	
Seminaryum filozoficzne	1	Tenże	
Rzut oka na literaturę polską XIX w.	3	Prof. Dr. Tarnowski	
Seminaryum literackie	1	Tenże	
Poezi polscy XVIII w.	2	Prof. Dr. Wisniewski	
Seminaryum literackie	1	Prof. Dr. Tretiak	
Psychofizyka	3	Prof. Dr. Heinrich	

344

Przedmiot wykładu	Ilość godzin tygodniowo	Nazwisko wykładającego	Podpis ucznia

Poświadczam niniejszem, iż JP. Maksym. Grünberg złożył prośbę o uwolnienie od opłaty czesnego na półrocze II r. szk. 1907 opartą na zasadach wyszczególnionych w 2 ustępie 1 § 15-go Ustawy o czesnem, i może być przeto wpisany prowizorycznie w poczet Uczniów Wydziału.

Kraków, dnia 15 Kwietnia 1907

Dziekan
M. P. Rudz

Można przyjąć
M. Rudz

Według dotyczących przepisów mają uczniowie wpisywać przedmioty naukowe do rodowodu i książeczek legitymacyjnych zupełnie tak, jak takowe w spisie wyrażone zostały.

Nie wolno jest wpisywać do jednej rubryki rodowodu lub książeczki nazwisk dwóch nauk; ale **każdy przedmiot powinien być wpisanym w osobnej przegródce.** Gdyby jedna stronica książeczki nie starczyła do zapisania wszystkich przedmiotów, których Uczeń w jednem półroczu słuchać zamierza, wtedy ma użyć dwóch stronic.

Przy wyliczaniu odczytów w rodowodzie ma być umieszczony własnoręczny podpis Ucznia w ostatniej rubryce obok nazwiska każdego Nauczyciela (§ 8. Ustawy naukowej z d. 1 października 1850 roku).

W rodowodzie i w książeczce legitymacyjnej, jako dokumentach urzędowych, są skrobanki zabronione.

170

Rok szk. 1907 **RODOWÓD** 345 Półrocze II.

Nazwisko i imię ucznia	Jest uczniem zwyczajnym ~~czy nadzwyczajnym~~	Oznaczenie Wydziału
August Grychowski	zwyczajnym	filozoficzny

Miejsce urodzenia	Wiek	Religia	Narodowość	Obywatelstwo	Mieszkanie w Krakowie
Nieporęt	19 lat	rzym.-kat.	polska	austryackie	ul.: Plac Szczepański L. domu: L. 2

Imię, zatrudnienie i miejsce zamieszkania ojca lub opiekuna	August, nadleśniczy, Jabłonna (Król. Polskie)
Oświadczenie się do służby wojskowej	—
Zakład naukowy, w którym uczeń strawił ostatnie półrocze	Uniwersytet Jagielloński

Pobiera stypendyum z fundacyi: .....
rocznie k. ..... h. ..... udzielone przez .....
dekretem z dnia ..... L. .....

dla kwestury: wpisano w kwesturze pod Nr.: 1621 w dniu: 12/4 907

Na jakiej zasadzie uczeń żąda imatrykulacyi (inskrypcyi wpisu) Bib. K. 1.

dla kwestury tytułem taksy	Zwrócono:	dla kwestury tytułem taksy	Pobrano:
	imatrykulacyjnej (wpisowego) K. ..... art.		imatrykulacyjnej (wpisowego) K. ..... art. .....
	laboratoryjnej . . . . . K. ..... art.		laboratoryjnej . . . . . K. ..... art. .....
	czesnego: K. ..... h. ..... art.		czesnego: K. ..... h. ..... art. .....
	„ K. ..... h. ..... art.		„ K. ..... h. ..... art. .....
	„ K. ..... h. ..... art.		„ K. ..... h. ..... art. .....
	„ K. ..... h. ..... art.		„ K. ..... h. ..... art. .....

Uwolniony w całości

Wykaz odczytów, na które uczeń uczęszczać zamierza.

Przedmiot wykładu:	Ilość godzin tygodniowo	Nazwisko wykładającego	Podpis ucznia
Słowiańszczyzna w w. XIX	2	prof. Zdziechowski	August Grychowski
Rzut oka na literaturę XIX w.	3	prof. hr. Tarnowski	
Pisarze polityczni	2		
Seminarjum literackie	1		
Piotr Skarga na tle sporów religijnych	1	doc. dr. Grabowski	
Słowackiego lata ostatnie	1		
Poeci polscy XVIII. wieku	2	prof. Windakiewicz	
Starsi i młodsi romantycy	1		
Bol. Zaleski i jego stosunek do poezyi rus.	2	prof. dr. Tretiak	
Seminarjum literackie	1		
Składnia języka polskiego	4	prof. dr. Łoś	
Wstęp do fizologii słowiańskiej	1		
Seminarjum słowiańskie	2		
Proseminarjum łacińskie	2	prof. dr. Morawski	Grychowski
Proseminarjum greckie	2	pr. dr. Sternbach	Grychowski
Fryd. Nitzsche a myśl i kultura współczesna	2	pr. dr. Straszewski	Grychowski

Przedmiot wykładu	Ilość godzin tygodniowo	Nazwisko wykładającego	Podpis ucznia
Historja socjalizmu niemieckiego	1	Ks. dr. Pawlicki	Gryglowski

Poświadczam niniejszem, iż JP. August Gryglowski złożył prośbę o uwolnienie od opłaty czesnego na półrocze letnie r. szk. 190 7 opartą na zasadach wyszczególnionych w 2 ustępie 1 § 15-go Ustawy o czesnem, i może być przeto wpisany prowizorycznie w poczet Uczniów Wydziału.

Kraków, dnia 11/IV 190 7

Dziekan

M. P. [illegible]

Według dotyczących przepisów mają uczniowie wpisywać przedmioty naukowe do rodowodu i książeczek legitymacyjnych zupełnie tak, jak takowe w spisie wyrażone zostały.

Nie wolno jest wpisywać do jednej rubryki rodowodu lub książeczki nazwisk dwóch nauk; ale **każdy przedmiot powinien być wpisanym w osobnej przegródce.** Gdyby jedna stronica książeczki nie starczyła do zapisania wszystkich przedmiotów, których Uczeń w jednem półroczu słuchać zamierza, wtedy ma użyć dwóch stronic.

Przy wyliczaniu odczytów w rodowodzie ma być umieszczony własnoręczny podpis Ucznia w ostatniej rubryce obok nazwiska każdego Nauczyciela (§ 8. Ustawy naukowej z d. 1 października 1850 roku).

W rodowodzie i w książeczce legitymacyjnej, jako dokumentach urzędowych, są skrobanki zabronione.

Rok szk. 190 6/7

RODOWÓD

Półrocze letnie

Nazwisko i imię ucznia	Jest uczniem zwyczajnym czy nadzwyczajnym	Oznaczenie Wydziału
Grzymek Stanisław	zwyczajny	filozof.

Miejsce urodzenia	Wiek	Religia	Narodowość	Obywatelstwo	Mieszkanie w Krakowie
Iwkowa	24 lat	Rz. kat.	Polak	austr.	ul.: Kleparz L. domu: 5

Imię, zatrudnienie i miejsce zamieszkania ojca lub opiekuna

Oświadczenie się do służby wojskowej

Zakład naukowy, w którym uczeń strawił ostatnie półrocze: Kollegjum Filozof. Uniwersytet Jagiell. w Krakowie

Pobiera stypendyum z fundacyi:
rocznie k. ..... h. ..... udzielone przez
dekretem z dnia ..... L.

dla kwestury: wpisano w kwesturze pod Nr.: 475. 907. w dniu: Bibliot. K. 1

Na jakiej zasadzie uczeń żąda imatrykulacyi (inskrypcyi wpisu)

dla kwestury tytułem taksy — Zwrócono:		dla kwestury tytułem taksy — Pobrano:	
imatrykulacyjnej (wpisowego)	K. ..... art.	imatrykulacyjnej (wpisowego)	K. ..... art. .....
laboratoryjnej	K. ..... art.	laboratoryjnej	K. ..... art. .....
czesnego:	K. ..... h. ..... art.	czesnego:	K. ..... h. ..... art. ..... Uwalniony w całości
„	K. ..... h. ..... art.	„	K. ..... h. ..... art. .....
„	K. ..... h. ..... art.	„	K. ..... h. ..... art. .....
„	K. ..... h. ..... art.	„	K. ..... h. ..... art. .....

Wykaz odczytów, na które uczeń uczęszczać zamierza.

Przedmiot wykładu:	Ilość godzin tygodniowo	Nazwisko wykładającego	Podpis ucznia
Ogólna geografja fizyczna (r. d.)	2	Dr. dr. Romer Kazimierz Orzeszko	
Ćwiczenia geograficzne	2	"	
Zarys dziejów Polski, Wielkiego a. II	3	Prof. dr. Szujski	
Dzieje obrazu rewolucyjnego 1846 - 1848 r. ziemiach polskich	2	"	
Seminaryjum historyczne	2	"	
Obrazy wojen religijnych	5	Prof. dr. Łukaszewski	
~~Paleografja Dyplomatyka z paleografją~~	~~3~~	~~Prof. dr. Krzyżanowski~~	
~~Obrazy i obrazy wojen przywrócenia~~			
~~i ich poprzedników (1873-1887)~~	~~2~~	~~dr. Tetmajer~~	
~~Obraz Wschodu, podróż, kwestja~~			
~~epoka, prasa, dzieje literatury~~	~~2~~	~~dr. Tetmajer~~	
Szkoły średnie w Europie i Ameryce	3	Dr. Kuleryski	
Konwersatoryum paleograficzne	2	"	
Historja Austrji od Józefa II z uwzględnieniem Galicji.	5	Dr. Tokarz	

Stanisław Grzymek

Przedmiot wykładu	Ilość godzin tygodniowo	Nazwisko wykładającego	Podpis ucznia

Poświadczam niniejszem, iż JP. Grzymek Stanisław złożył prośbę o uwolnienie od opłaty czesnego na półrocze ..... r. szk. 1906/7 opartą na zasadach wyszczególnionych w 2 ustępie 1 § 15-go Ustawy o czesnem, i może być przeto wpisany prowizorycznie w poczet Uczniów Wydziału.

Kraków, dnia 3 maja 1907

Dziekan
M. P. Rudzki

Spisano wpis stałej wpisowej
Zgadza się na wpis
M. P. Rudzki

Według dotyczących przepisów mają uczniowie wpisywać przedmioty naukowe do rodowodu i książeczek legitymacyjnych zupełnie tak, jak takowe w spisie wyrażone zostały.

Nie wolno jest wpisywać do jednej rubryki rodowodu lub książeczki nazwisk dwóch nauk; ale **każdy przedmiot powinien być wpisanym w osobnej przegródce.** Gdyby jedna stronica książeczki nie starczyła do zapisania wszystkich przedmiotów, których Uczeń w jednem półroczu słuchać zamierza, wtedy ma użyć dwóch stronic.

Przy wyliczaniu odczytów w rodowodzie ma być umieszczony własnoręczny podpis Ucznia w ostatniej rubryce obok nazwiska każdego Nauczyciela (§ 8. Ustawy naukowej z d. 1 października 1850 roku).

W rodowodzie i w książeczce legitymacyjnej, jako dokumentach urzędowych, są skrobanki zabronione.

Rok szk. 190 6/7

RODOWÓD

Półrocze letnie

Nazwisko i imię ucznia	Jest uczniem zwyczajnym czy nadzwyczajnym	Oznaczenie Wydziału
Grzymek Kazimierz	zwyczajnym	filozoficzny

Miejsce urodzenia	Wiek	Religia	Narodowość	Obywatelstwo	Mieszkanie w Krakowie
m. Brody (Król. Gal.) gub. Lubelska	1884 rozd.	Rzymsko Katol.	polak	Rossyjskie	ul.: Victorya L. domu: 12

Imię, zatrudnienie i miejsce zamieszkania ojca lub opiekuna

Oświadczenie się do służby wojskowej

Zakład naukowy, w którym uczeń strawił ostatnie półrocze: Uniwersytet Jagellonski

Pobiera stypendyum z fundacyi:
rocznie k. ..... h. ..... udzielone przez .....
dekretem z dnia ..... L.

dla kwestury: wpisano w kwesturze pod Nr.: 2376 w dniu: 29/4. 907. Bibliot. K.

Na jakiej zasadzie uczeń żąda imatrykulacyi (inskrypcyi wpisu): jest zwyczajnym słuchaczem Uniwers. Jagiellon.

dla kwestury tytułem taksy — Zwrócono:		dla kwestury tytułem taksy — Pobrano:	
imatrykulacyjnej (wpisowego)	K. ..... art.	imatrykulacyjnej (wpisowego)	K. ..... art. .....
laboratoryjnej	K. ..... art.	laboratoryjnej	K. ..... art. .....
czesnego:	K. ..... h. ..... art.	czesnego:	K. 32.50 h. ..... art. 2376
„	K. ..... h. ..... art.	„	K. ..... h. ..... art. .....
„	K. ..... h. ..... art.	„	K. ..... h. ..... art. .....
„	K. ..... h. ..... art.	„	K. ..... h. ..... art. .....

Wykaz odczytów, na które uczeń uczęszczać zamierza.

Przedmiot wykładu:	Ilość godzin tygodniowo	Nazwisko wykładającego	Podpis ucznia
Metafizyka	4	pr. Stroynowski	
Historya nowszej filozofii od Kanta	4	p. Pastrich	Strony
Dwór polski XVIII w.	2	pr. Kinderowa	
Sfinks i ustrońca romantyczny	1	pr. Kinderowa	
Składnia języka polskiego	4	pr. Łoś	
Wstęp do filologii słowiańskiej	1	pr. Łoś	1214 rau Kib
Seminarjum słowiańskie	2	pr. Łoś	
Dialektyczne procesy krytycznej i przyrodniczej	1	pr. Meinong	

350

Przedmiot wykładu	Ilość godzin tygodniowo	Nazwisko wykładającego	Podpis ucznia

Poświadczam niniejszem, iż JP. ..... złożył prośbę o uwolnienie od opłaty czesnego na półrocze ..... r. szk. 190 ..... : opartą na zasadach wyszczególnionych w 2 ustępie 1 § 15-go Ustawy o czesnem, i może być przeto wpisany prowizorycznie w poczet Uczniów Wydziału.

Kraków, dnia 26 Kw. 190 7

Dziekan

Zwalam wina zniżonej opłaty
Dr. F. Rauer

Według dotyczących przepisów mają uczniowie wpisywać przedmioty naukowe do rodowodu i książeczek legitymacyjnych zupełnie tak, jak takowe w spisie wyrażone zostały.

Nie wolno jest wpisywać do jednej rubryki rodowodu lub książeczki nazwisk dwóch nauk; ale **każdy przedmiot powinien być wpisanym w osobnej przegródce.** Gdyby jedna stronica książeczki nie starczyła do zapisania wszystkich przedmiotów, których Uczeń w jednem półroczu słuchać zamierza, wtedy ma użyć dwóch stronic.

Przy wyliczaniu odczytów w rodowodzie ma być umieszczony własnoręczny podpis Ucznia w ostatniej rubryce obok nazwiska każdego Nauczyciela (§ 8. Ustawy naukowej z d. 1 października 1850 roku).

W rodowodzie i w książeczce legitymacyjnej, jako dokumentach urzędowych, są skrobanki zabronione.

Rok szk. 190 6/7

RODOWÓD 351

Półrocze letnie

Nazwisko i imię ucznia					Jest uczniem zwyczajnym czy nadzwyczajnym	Oznaczenie Wydziału
Henryk Szymański					zwyczajny	filozoficzny
Miejsce urodzenia	**Wiek**	**Religia**	**Narodowość**	**Obywatelstwo**	**Mieszkanie w Krakowie**	
Brody Król. Polskie	24	Rz. Katol.	Polak	Rosyjskie	ul.: Retoryka L. domu: 12	

Imię, zatrudnienie i miejsce zamieszkania ojca lub opiekuna —

Oświadczenie się do służby wojskowej Służył jako jednoroczny

Zakład naukowy, w którym uczeń strawił ostatnie półrocze Uniwersytet Jagielloński

Pobiera stypendyum z fundacyi: .....
rocznie k. ..... h. ..... udzielone przez .....
dekretem z dnia ..... L.

dla kwestury: wpisano w kwesturze pod Nr.: 1010 w dniu: 12/4. 907.

Na jakiej zasadzie uczeń żąda imatrykulacyi (inskrypcyi wpisu) Bibliot. K. 2

dla kwestury tytułem taksy — Zwrócono:		dla kwestury tytułem taksy — Pobrano:	
imatrykulacyjnej (wpisowego)	K. ..... art.	imatrykulacyjnej (wpisowego)	K. ..... art. .....
laboratoryjnej	K. ..... art.	laboratoryjnej .	K. ..... art. .....
czesnego:	K. ..... h. ..... art.	czesnego:	K. 31 h. 70 art. 1050
„	K. ..... h. ..... art.	„	K. ..... h. ..... art. .....
„	K. ..... h. ..... art.	„	K. ..... h. ..... art. .....
„	K. ..... h. ..... art.	„	K. ..... h. ..... art. .....

Wykaz odczytów, na które uczeń uczęszczać zamierza.

Przedmiot wykładu:	Ilość godzin tygodniowo	Nazwisko wykładającego	Podpis ucznia
Fryderyk Nitzsche, a myśl i kultura współcz.	2.	Dr. Straszewski.	Henryk Szymański
Pisarze polityczni	2.	Dr. Tarnowski.	
Zarys dziejów Polski	3.	Dr. Czerniak.	
Składnia języka polskiego.	4.	Dr. Łoś	
Wstęp do filologji Słow.	1.	Dr. Łoś	
Seminarjum słowiańskie	(2).	Dr. Łoś	
Poeci polscy XVIII w.	2.	Dr. Windakiewicz	
Starzi i młodzi romantycy.	1.	Dr. Windakiewicz	

352

Przedmiot wykładu	Ilość godzin tygodniowo	Nazwisko wykładającego	Podpis ucznia

Poświadczam niniejszem, iż JP. ..... złożył prośbę o uwolnienie od opłaty czesnego na półrocze ..... r. szk. 190 ..... opartą na zasadach wyszczególnionych w 2 ustępie 1 § 15-go Ustawy o czesnem, i może być przeto wpisany prowizorycznie w poczet Uczniów Wydziału.

Kraków, dnia ..... 190 ....

Dziekan

Według dotyczących przepisów mają uczniowie wpisywać przedmioty naukowe do rodowodu i książeczek legitymacyjnych zupełnie tak, jak takowe w spisie wyrażone zostały.

Nie wolno jest wpisywać do jednej rubryki rodowodu lub książeczki nazwisk dwóch nauk; ale **każdy przedmiot powinien być wpisanym w osobnej przegródce.** Gdyby jedna stronica książeczki nie starczyła do zapisania wszystkich przedmiotów, których Uczeń w jednem półroczu słuchać zamierza, wtedy ma użyć dwóch stronic.

Przy wyliczaniu odczytów w rodowodzie ma być umieszczony własnoręczny podpis Ucznia w ostatniej rubryce obok nazwiska każdego Nauczyciela (§ 8. Ustawy naukowej z d. 1 października 1850 roku).

W rodowodzie i w książeczce legitymacyjnej, jako dokumentach urzędowych, są skrobanki zabronione.

Rok szk. 1906/7.

RODOWÓD 353

Półrocze letnie

Nazwisko i imię ucznia	Jest uczniem zwyczajnym czy nadzwyczajnym	Oznaczenie Wydziału
Bolesław M. Grzybowski	zwyczajny	filozoficz.

Miejsce urodzenia	Wiek	Religia	Narodowość	Obywatelstwo	Mieszkanie w ~~Krakowie~~ Podgórzu
Zarzecze	21.	rz. kat.	pol.	austr.	ul.: Kalwaryjska L. domu: 33

Imię, zatrudnienie i miejsce zamieszkania ojca lub opiekuna	Walenty Grzybowski, robotnik, dtto
Oświadczenie się do służby wojskowej	
Zakład naukowy, w którym uczeń strawił ostatnie półrocze	—

Pobiera stypendyum z fundacyi: .....
rocznie k. ..... h. ..... udzielone przez .....
dekretem z dnia ..... L. .....

dla kwestury: wpisano w kwesturze pod Nr.: 1530 w dniu: 12/4. 907.

Na jakiej zasadzie uczeń żąda imatrykulacyi (inskrypcyi wpisu)

Bibliot. K. 1

dla kwestury tytułem taksy	Zwrócono:	dla kwestury tytułem taksy	Pobrano:
	imatrykulacyjnej (wpisowego) K. ..... art.		imatrykulacyjnej (wpisowego) K. ..... art. .....
	laboratoryjnej . . . . . K. ..... art.		laboratoryjnej . . . . . K. ..... art. .....
	czesnego: K. ..... h. ..... art.		czesnego: K. ..... h. ..... art. .....
	„ K. ..... h. ..... art.		„ K. ..... h. ..... art. .....
	„ K. ..... h. ..... art.		„ K. ..... h. ..... art. .....
	„ K. ..... h. ..... art.		„ K. ..... h. ..... art. .....

Wykaz odczytów, na które uczeń uczęszczać zamierza.

Przedmiot wykładu:	Ilość godzin tygodniowo	Nazwisko wykładającego	Podpis ucznia
Geometrya analityczna	4.	Sr. Dr. Żórawski	W. Bol. M. Grzybowski
Ćwicz. w sem. mat. dla mł.	2		
Wstęp do analizy	2	Sr. Dr. Zaremba	
Ćwicz. w sem. mat. dla młod.	2.		
Fizyka doświadczalna	5	Sr. Dr. Witkowski	
Geschichte der Deut. Lit. in Sturm und Drangperiode	3.	Dr. Creizenach	B. Grzybowski
Über Walther v. Vogelweide	2		
Germanistisches Seminar	3.		

354

Przedmiot wykładu	Ilość godzin tygodniowo	Nazwisko wykładającego	Podpis ucznia

Poświadczam niniejszem, iż JP. ..... złożył prośbę o uwolnienie od opłaty czesnego na półrocze ..... r. szk. 190 ..... opartą na zasadach wyszczególnionych w 2 ustępie 1 § 15-go Ustawy o czesnem, i może być przeto wpisany prowizorycznie w poczet Uczniów Wydziału.

Kraków, dnia 15/IV 1907

Dziekan

M. P. [illegible]

Według dotyczących przepisów mają uczniowie wpisywać przedmioty naukowe do rodowodu i książeczek legitymacyjnych zupełnie tak, jak takowe w spisie wyrażone zostały.

Nie wolno jest wpisywać do jednej rubryki rodowodu lub książeczki nazwisk dwóch nauk; ale **każdy przedmiot powinien być wpisanym w osobnej przegródce.** Gdyby jedna stronica książeczki nie starczyła do zapisania wszystkich przedmiotów, których Uczeń w jednem półroczu słuchać zamierza, wtedy ma użyć dwóch stronic.

Przy wyliczaniu odczytów w rodowodzie ma być umieszczony własnoręczny podpis Ucznia w ostatniej rubryce obok nazwiska każdego Nauczyciela (§ 8. Ustawy naukowej z d. 1 października 1850 roku).

W rodowodzie i w książeczce legitymacyjnej, jako dokumentach urzędowych, są skrobanki zabronione.

Rok szk. 1906/7

RODOWÓD

355

Półrocze letnie

Nazwisko i imię ucznia	Jest uczniem zwyczajnym czy nadzwyczajnym	Oznaczenie Wydziału
Grzybowski Wacław	zwyczajnym	filozoficzny

Miejsce urodzenia	Wiek	Religia	Narodowość	Obywatelstwo	Mieszkanie w Krakowie
Zamiechów Podole	20	r. katolik	polak	rosyjski	ul.: Garbarska L. domu: 10

Imię, zatrudnienie i miejsce zamieszkania ojca lub opiekuna	Włodzimierz Grzybowski agronom
Oświadczenie się do służby wojskowej	–
Zakład naukowy, w którym uczeń strawił ostatnie półrocze	Uniwersytet krakowski

Pobiera stypendyum z fundacyi: .....
rocznie k. ..... h. ..... udzielone przez .....
dekretem z dnia ..... L. .....

dla kwestury: wpisano w kwesturze pod Nr.: 2922 w dniu: 2/5. 907. Bibliot. K. 2

Na jakiej zasadzie uczeń żąda imatrykulacyi (inskrypcyi wpisu)

dla kwestury tytułem taksy	Zwrócono:	dla kwestury tytułem taksy	Pobrano:
	imatrykulacyjnej (wpisowego) K. ..... art.		imatrykulacyjnej (wpisowego) K. ..... art. .....
	laboratoryjnej . . . . . K. ..... art.		laboratoryjnej . . . . . K. ..... art. .....
	czesnego: K. ..... h. ..... art.		czesnego: K. 48 h. 50 art. 2922
	„ K. ..... h. ..... art.		„ K. ..... h. ..... art. .....
	„ K. ..... h. ..... art.		„ K. ..... h. ..... art. .....
	„ K. ..... h. ..... art.		„ K. ..... h. ..... art. .....

Wykaz odczytów, na które uczeń uczęszczać zamierza.

Przedmiot wykładu:	Ilość godzin tygodniowo	Nazwisko wykładającego	Podpis ucznia
Historja nowszej filozofji	4	pr. x. Pawlicki	Grzybowski
Psychofizyka	3	pr. Heinrich	
Zarys dziejów Polski	3	pr. Czermak	
Słowiańszczyzna XIX w.	2	p. Zdziechowski	
Słowackiego lata ostatnie	1	Doc. Grabowski	
Rzut oka na lit. XIX stulecia	3	Pr. Tarnowski	
Starsi i młodsi romantycy	1	Pr. Windakiewicz	Wacław
Poeci polscy XVIII w.	2	— " —	
Składnia języka polskiego	4	pr. Łoś	
Lectures provençales	4	Doc. Herzog	

Przedmiot wykładu	Ilość godzin tygodniowo	Nazwisko wykładającego	Podpis ucznia

Poświadczam niniejszem, iż JP. ..... złożył prośbę o uwolnienie od opłaty czesnego na półrocze ..... r. szk. 190 ..... opartą na zasadach wyszczególnionych w 2 ustępie 1 § 15-go Ustawy o czesnem, i może być przeto wpisany prowizorycznie w poczet Uczniów Wydziału.

Kraków, dnia 30 Kw 1907

Dziekan

Żądam się na spisowy wpis
M Reich

Według dotyczących przepisów mają uczniowie wpisywać przedmioty naukowe do rodowodu i książeczek legitymacyjnych zupełnie tak, jak takowe w spisie wyrażone zostały.

Nie wolno jest wpisywać do jednej rubryki rodowodu lub książeczki nazwisk dwóch nauk; ale **każdy przedmiot powinien być wpisanym w osobnej przegródce.** Gdyby jedna stronica książeczki nie starczyła do zapisania wszystkich przedmiotów, których Uczeń w jednem półroczu słuchać zamierza, wtedy ma użyć dwóch stronic.

Przy wyliczaniu odczytów w rodowodzie ma być umieszczony własnoręczny podpis Ucznia w ostatniej rubryce obok nazwiska każdego Nauczyciela (§ 8. Ustawy naukowej z d. 1 października 1850 roku).

W rodowodzie i w książeczce legitymacyjnej, jako dokumentach urzędowych, są skrobanki zabronione.

Rok szk. 1906/7

RODOWÓD

Półrocze II.

Nazwisko i imię ucznia	Jest uczniem zwyczajnym czy nadzwyczajnym	Oznaczenie Wydziału
Zygmunt Gutek	zwyczajnym	filozoficznego

Miejsce urodzenia	Wiek	Religia	Narodowość	Obywatelstwo	Mieszkanie w Krakowie
Majdan	21	rzym. kat.	polska	austryackie	ul.: L. domu: Dom akademicki

Imię, zatrudnienie i miejsce zamieszkania ojca lub opiekuna	Stanisław Gutek Krasne
Oświadczenie się do służby wojskowej	
Zakład naukowy, w którym uczeń strawił ostatnie półrocze	uniwersytet Kraków

Pobiera stypendyum z fundacyi: ..... rocznie k. ..... h. ..... udzielone przez ..... dekretem z dnia ..... L. ..... /.

dla kwestury: wpisano w kwesturze pod Nr.: 1562 w dniu: 12/4. 907.

Na jakiej zasadzie uczeń żąda imatrykulacyi (inskrypcyi wpisu)

Bibliot. K. 1

Zwrócono:		Pobrano:	
dla kwestury tytułem taksy	imatrykulacyjnej (wpisowego) K. ..... art.	dla kwestury tytułem taksy	imatrykulacyjnej (wpisowego) K. ..... art. .....
	laboratoryjnej . . . . . K. ..... art.		laboratoryjnej . . . . . K. ..... art. .....
	czesnego: K. ..... h. ..... art.		czesnego: K. ..... h. ..... art. .....
	„ K. ..... h. ..... art.		„ K. ..... h. ..... art. .....
	„ K. ..... h. ..... art.		„ K. ..... h. ..... art. .....
	„ K. ..... h. ..... art.		„ K. ..... h. ..... art. .....

Uwolniony w całości

Wykaz odczytów, na które uczeń uczęszczać zamierza.

Przedmiot wykładu:	Ilość godzin tygodniowo	Nazwisko wykładającego	Podpis ucznia
Fizyka doświadczalna	5	Prof. Witkowski	
Chemia organiczna	5	Prof. Schramm	
Optyka kryształów	2	Prof. Morozewicz	
Wstęp do mineralogii (i publicum)	2	Idem	
Chemia nieorganiczna	3	Prof. Olszewski	
Chemia analityczna	2	Idem	
Geometrya analityczna	4	Prof. Żorawski	
Ćwiczenia matematyczne	2	Idem	
Wstęp do analizy	2	Prof. Zaremba	
Ćwiczenia matematyczne	2	Idem	
Zarys metafizyki	4	Prof. Straszewski	
Fr. Nitsche a myśl i kultura współczesna	2	Idem	
~~Dzieje malarstwa wieku XIX.~~	~~4~~	Prof. ~~Mycielski~~	
Pisarze polityczni	2	Prof. Tarnowski	
Geschichte d. deut. Literatur in d. Sturm u. Drangs.	3	Prof. Creizenach	

Zygmunt Gutek

358

Przedmiot wykładu	Ilość godzin tygodniowo	Nazwisko wykładającego	Podpis ucznia

Poświadczam niniejszem, iż JP. ..... złożył prośbę o uwolnienie od opłaty czesnego na półrocze ..... r. szk. 190 ..... opartą na zasadach wyszczególnionych w 2 ustępie 1 § 15-go Ustawy o czesnem, i może być przeto wpisany prowizorycznie w poczet Uczniów Wydziału.

Kraków, dnia 15/IV 1907

Dziekan

M. P. Rud[illegible]

Według dotyczących przepisów mają uczniowie wpisywać przedmioty naukowe do rodowodu i książeczek legitymacyjnych zupełnie tak, jak takowe w spisie wyrażone zostały.

Nie wolno jest wpisywać do jednej rubryki rodowodu lub książeczki nazwisk dwóch nauk; ale **każdy przedmiot powinien być wpisanym w osobnej przegródce.** Gdyby jedna stronica książeczki nie starczyła do zapisania wszystkich przedmiotów, których Uczeń w jednem półroczu słuchać zamierza, wtedy ma użyć dwóch stronic.

Przy wyliczaniu odczytów w rodowodzie ma być umieszczony własnoręczny podpis Ucznia w ostatniej rubryce obok nazwiska każdego Nauczyciela (§ 8. Ustawy naukowej z d. 1 października 1850 roku).

W rodowodzie i w książeczce legitymacyjnej, jako dokumentach urzędowych, są skrobanki zabronione.

Rok szk. 1906/7. **RODOWÓD.** 359 Półrocze: II.

Nazwisko i imię ucznia	Jest uczniem zwyczajnym czy nadzwyczajnym	Oznaczenie Wydziału
Feliks Hajduk	zwyczajny.	filozoficzny

Miejsce urodzenia	Wiek	Religia	Narodowość	Poddaństwo	Mieszkanie w Krakowie
Rudki.	21.	rz. kat.	polska	austryack.	ul: Łobzowska 8 L. domu:

Imię, zatrudnienie i miejsce zamieszkania ojca ~~lub opiekuna~~ matki	Marya Hajdukowa wdowa mieszka w Krakowie Łobzowska 8
Oświadczenie się do służby wojskowej	popisowy.
Zakład naukowy, w którym uczeń strawił ostatnie półrocze	Uniwersytet Jagielloński.

Pobiera stypendyum z fundacyi: śp. Samuela Głowińskiego rocznie k. 315 h. ..... udzielone przez Wydział Krajowy dekretem z dnia 16 lutego 1905 L. 14896/1905.

dla kwestury: wpisano w kwesturze pod Nr.: 153 w dniu: 3/4. 907.

Na jakiej zasadzie uczeń żąda imatrykulacyi (inskrypcyi wpisu) na podstawie wizy z ostatniego półrocza.

Bibliot. K. 1

Zwrócono:		Pobrano:	
imatrykulacyjnej (wpisowego)	K. ..... art.	imatrykulacyjnej (wpisowego)	K. ..... art. .....
laboratoryjnej	K. ..... art.	laboratoryjnej	K. ..... art. .....
czesnego:	K. ..... h. ..... art.	czesnego:	K. ..... h. ..... art. .....
„	K. ..... h. ..... art.	„	K. ..... h. ..... art. .....
„	K. ..... h. ..... art.	„	K. ..... h. ..... art. .....
„	K. ..... h. ..... art.	„	K. ..... h. ..... art. .....

dla kwestury — tytułem taksy

Uwolniony w całości

Wykaz odczytów, na które uczeń uczęszczać zamierza.

Przedmiot wykładu:	Ilość godzin tygodniowo	Nazwisko wykładającego	Podpis ucznia
Szkoły średnie w Europie i Ameryce	3	Doc. Dr. Kulczyński	Hajduk
Konwersatoryum pedagogiczne	2		
Cycero jego życie i pisma	5	Prof. Dr. Morawski	Hajduk
Proseminaryum łacińskie	2		
Łacina pospolita	5	Prof. Dr. Miodoński	Hajduk
Seminaryum łacińskie	2		
Historya filologii klasycznej (c d)	3	Prof. Dr. Sternbach	Hajduk
Wybrane kwestye z metryki greck. i łacińsk.	2		
Seminaryum greckie	2		
Proseminaryum greckie	2		
Kursoryczna lektura Xenofonta	1.		
Seminaryum archeologiczne	2	Prof. Dr. Bieńkowski	Hajduk
Rzut oka na literaturę XIX w.	3.	Prof. Dr. Tarnowski	
Geschichte der deutschen Literatur in der Sturm- und Drangperiode	3	Prof. Dr. Creizenach	Hajduk

260

Przedmiot wykładu:	Ilość godzin tygodniowo	Nazwisko wykładającego	Podpis ucznia

Poświadczam niniejszem, iż JP. Feliks Hajdek złożył prośbę o uwolnienie od opłaty czesnego na półrocze I. r. szk. 1906/7. opartą na zasadach wyszczególnionych w 2 ustępie 1 § 15-go Ustawy o czesnem, i może być przeto wpisany prowizorycznie w poczet Uczniów Wydziału. Filozoficznego

Kraków, dnia 3. Października 1907.

Dziekan

Według dotyczących przepisów mają uczniowie wpisywać przedmioty naukowe do rodowodu i książeczek legitymacyjnych zupełnie tak, jak takowe w spisie wyrażone zostały.

Nie wolno jest wpisywać do jednej rubryki rodowodu lub książeczki nazwisk dwóch nauk; ale **każdy przedmiot powinien być wpisanym w osobnej przegródce.** Gdyby jedna stronica książeczki nie starczyła do zapisania wszystkich przedmiotów, których Uczeń w jednem półroczu słuchać zamierza, wtedy ma użyć dwóch stronic.

Przy wyliczaniu odczytów w rodowodzie ma być umieszczony własnoręczny podpis Ucznia w ostatniej rubryce obok nazwiska każdego Nauczyciela (§ 8. Ustawy naukowej z d. 1 października 1850 roku).

W rodowodzie i w książeczce legitymacyjnej, jako dokumentach urzędowych, są skrobanki zabronione.

Rok szk. 1906/7.

RODOWÓD

361

Półrocze letnie.

Nazwisko i imię ucznia	Jest uczniem zwyczajnym czy nadzwyczajnym	Oznaczenie Wydziału
Julian Klein.	zwyczajnym.	filozoficzny.

Miejsce urodzenia	Wiek	Religia	Narodowość	Obywatelstwo	Mieszkanie w Krakowie
Stanisławów	22.	Rzym.-kat.	Polska.	austryackie	ul.: Grodzk. L. domu: 15.

Imię, zatrudnienie i miejsce zamieszkania ojca lub opiekuna: pełnoletni.

Oświadczenie się do służby wojskowej: uwolniony.

Zakład naukowy, w którym uczeń strawił ostatnie półrocze: Uniwersytet Jagielloński.

Pobiera stypendyum z fundacyi:

rocznie k. ..... h. ..... udzielone przez .....

dekretem z dnia ..... L. .....

dla kwestury: wpisano w kwesturze pod Nr.: 1018 w dniu: 11/4. 907. Bibliot. K.

Na jakiej zasadzie uczeń żąda imatrykulacyi (inskrypcyi wpisu)

dla kwestury tytułem taksy — Zwrócono:		dla kwestury tytułem taksy — Pobrano:	
imatrykulacyjnej (wpisowego)	K. ..... art.	imatrykulacyjnej (wpisowego)	K. ..... art. .....
laboratoryjnej	K. ..... art.	laboratoryjnej	K. ..... art. .....
czesnego:	K. ..... h. ..... art.	czesnego:	K. ..... h. ..... art. .....
„	K. ..... h. ..... art.	„	K. ..... h. ..... art. .....
„	K. ..... h. ..... art.	„	K. ..... h. ..... art. .....
„	K. ..... h. ..... art.	„	K. ..... h. ..... art. .....

Wykaz odczytów, na które uczeń uczęszczać zamierza.

Przedmiot wykładu:	Ilość godzin tygodniowo	Nazwisko wykładającego	Podpis ucznia
Seminaryum historyczne	2	Prof. Dr. Czermak.	Julian Klein.
Ćwiczenia geograficzne	2	Prof. Dr. Czerny.	

Przedmiot wykładu	Ilość godzin tygodniowo	Nazwisko wykładającego	Podpis ucznia

Poświadczam niniejszem, iż JP. ..... złożył prośbę o uwolnienie od opłaty czesnego na półrocze ..... r. szk. 190 ..... opartą na zasadach wyszczególnionych w 2 ustępie 1 § 15-go Ustawy o czesnem, i może być przeto wpisany prowizorycznie w poczet Uczniów Wydziału.

Kraków, dnia ..... 190 .....

Dziekan

Według dotyczących przepisów mają uczniowie wpisywać przedmioty naukowe do rodowodu i książeczek legitymacyjnych zupełnie tak, jak takowe w spisie wyrażone zostały.

Nie wolno jest wpisywać do jednej rubryki rodowodu lub książeczki nazwisk dwóch nauk; ale **każdy przedmiot powinien być wpisanym w osobnej przegródce.** Gdyby jedna stronica książeczki nie starczyła do zapisania wszystkich przedmiotów, których Uczeń w jednem półroczu słuchać zamierza, wtedy ma użyć dwóch stronic.

Przy wyliczaniu odczytów w rodowodzie ma być umieszczony własnoręczny podpis Ucznia w ostatniej rubryce obok nazwiska każdego Nauczyciela (§ 8. Ustawy naukowej z d. 1 października 1850 roku).

W rodowodzie i w książeczce legitymacyjnej, jako dokumentach urzędowych, są skrobanki zabronione.

Rok szk. 1906/7

RODOWÓD 363

Półrocze VIII.

Nazwisko i imię ucznia	Jest uczniem zwyczajnym czy nadzwyczajnym	Oznaczenie Wydziału
Heliasz Wawrzyniec	zwyczajnym	filozoficzny

Miejsce urodzenia	Wiek	Religia	Narodowość	Obywatelstwo	Mieszkanie w Krakowie
Malejowa	28	rzym-kat	polska	austryackie	ul.: św. Filipa L. domu: 18. II. p.

Imię, zatrudnienie i miejsce zamieszkania ojca lub opiekuna: Stanisław, rolnik, Malejowa

Oświadczenie się do służby wojskowej: zbyt

Zakład naukowy, w którym uczeń strawił ostatnie półrocze: Uniwersytet Jagielloński

Pobiera stypendyum z fundacyi: ..... rocznie k. ..... h. ..... udzielone przez ..... dekretem z dnia ..... / ..... L.

dla kwestury: wpisano w kwesturze pod Nr.: 1115 w dniu: 12/4. 907. Bibliot. K. 1

Na jakiej zasadzie uczeń żąda imatrykulacyi (inskrypcyi wpisu): wiary dziecinnej.

dla kwestury tytułem taksy — Zwrócono:		dla kwestury tytułem taksy — Pobrano:	
imatrykulacyjnej (wpisowego)	K. ..... art.	imatrykulacyjnej (wpisowego)	K. ..... art. .....
laboratoryjnej	K. ..... art.	laboratoryjnej	K. ..... art. .....
czesnego:	K. ..... h. ..... art.	czesnego:	K. ..... h. ..... art. ..... Uwolniony w całości
„	K. ..... h. ..... art.	„	K. ..... h. ..... art. .....
„	K. ..... h. ..... art.	„	K. ..... h. ..... art. .....
„	K. ..... h. ..... art.	„	K. ..... h. ..... art. .....

Wykaz odczytów, na które uczeń uczęszczać zamierza.

Przedmiot wykładu:	Ilość godzin tygodniowo	Nazwisko wykładającego	Podpis ucznia
Cicero jego życie i pisma	5	Prof. Dr Morawski	Heliasz Wawrzyniec
Proseminarium łacińskie	2		
Historya filologii klasycznej	3	Prof. Dr Sternbach	
Wybrane kwestye z dziedziny metryki gr. i łac.	2		
Seminarium gr. Sofokles „Antygona"	2		
Proseminarium greckie	2		
Lektya kursoryczna Ksenofonta	1		
Łacina pospolita	5	Prof. Dr Młodziejowski	
Seminar. łac.	2		

Przedmiot wykładu	Ilość godzin tygodniowo	Nazwisko wykładającego	Podpis ucznia

Poświadczam niniejszem, iż JP. Heliasz Wawrzyniec złożył prośbę o uwolnienie od opłaty czesnego na półrocze letnie r. szk. 1906/7 opartą na zasadach wyszczególnionych w 2 ustępie 1 § 15-go Ustawy o czesnem, i może być przeto wpisany prowizorycznie w poczet Uczniów Wydziału.

Kraków, dnia 11/IV 1907.

Dziekan
M. P. Rud

Według dotyczących przepisów mają uczniowie wpisywać przedmioty naukowe do rodowodu i książeczek legitymacyjnych zupełnie tak, jak takowe w spisie wyrażone zostały.

Nie wolno jest wpisywać do jednej rubryki rodowodu lub książeczki nazwisk dwóch nauk; ale **każdy przedmiot powinien być wpisanym w osobnej przegródce.** Gdyby jedna stronica książeczki nie starczyła do zapisania wszystkich przedmiotów, których Uczeń w jednem półroczu słuchać zamierza, wtedy ma użyć dwóch stronic.

Przy wyliczaniu odczytów w rodowodzie ma być umieszczony własnoręczny podpis Ucznia w ostatniej rubryce obok nazwiska każdego Nauczyciela (§ 8. Ustawy naukowej z d. 1 października 1850 roku).

W rodowodzie i w książeczce legitymacyjnej, jako dokumentach urzędowych, są skrobanki zabronione.

Rok szk. 1906/7

RODOWÓD 368

Półrocze 4

Nazwisko i imię ucznia	Jest uczniem zwyczajnym czy nadzwyczajnym	Oznaczenie Wydziału
Heliasz Wawrzyniec	Zwyczajny	Filozoficzny

Miejsce urodzenia	Wiek	Religia	Narodowość	Obywatelstwo	Mieszkanie w Krakowie
Zawoje Gm. Lubień Nowotarski	20	Rzym. Kat.	polak	Rosyjskie	ul.: Cracka L. domu: 13

Imię, zatrudnienie i miejsce zamieszkania ojca lub opiekuna: Matka Józefa wdowa z własnością Krakowskie Kraków Cracka 13

Oświadczenie się do służby wojskowej:

Zakład naukowy, w którym uczeń strawił ostatnie półrocze: Uniwersytet Jagielloński

Pobiera stypendyum z fundacyi:
rocznie k. ..... h. ..... udzielone przez
dekretem z dnia ..... L.

dla kwestury: wpisano w kwesturze pod Nr.: 902 w dniu: 11/4. 907.

Na jakiej zasadzie uczeń żąda imatrykulacyi (inskrypcyi wpisu): Bibliot. K. 2

dla kwestury tytułem taksy — Zwrócono:		dla kwestury tytułem taksy — Pobrano:	
imatrykulacyjnej (wpisowego)	K. ..... art.	imatrykulacyjnej (wpisowego)	K. ..... art. .....
laboratoryjnej	K. ..... art.	laboratoryjnej	K. 10 art. 902
czesnego:	K. ..... h. ..... art.	czesnego:	K. 52 h. 50 art. 902
„	K. ..... h. ..... art.	„	K. ..... h. ..... art. .....
„	K. ..... h. ..... art.	„	K. ..... h. ..... art. .....
„	K. ..... h. ..... art.	„	K. ..... h. ..... art. .....

Wykaz odczytów, na które uczeń uczęszczać zamierza.

Przedmiot wykładu:	Ilość godzin tygodniowo	Nazwisko wykładającego	Podpis ucznia
Ćwiczenia w pracowni fizycznej	4	p. D. Witkowski	Stefan Heliasz Wawrzyniec
Ćwiczenia chemiczne	15	p. D. Olszewski	
Analityczna potwierdzenia Korzystanie	5	p. D. Mayer	
Analityczna potwierdzenia Zabiegi (publiczny)	1	tenże	
Wstęp do mineralogii (publiczny)	2	p. D. Morozewicz	
Optyka kryształów	2	tenże	
Systematyczny wykład zoologii	5	p. D. Wiesiołki	
~~Systematyka roślin~~	~~4~~	~~p. D. Rostafiński~~	
Embryologia	3	p. D. Godlewski	

366

Przedmiot wykładu	Ilość godzin tygodniowo	Nazwisko wykładającego	Podpis ucznia

Poświadczam niniejszem, iż JP. ..... złożył prośbę o uwolnienie od opłaty czesnego na półrocze ..... r. szk. 190 ..... opartą na zasadach wyszczególnionych w 2 ustępie 1 § 15-go Ustawy o czesnem, i może być przeto wpisany prowizorycznie w poczet Uczniów Wydziału.

Kraków, dnia ..... 190 ....

Dziekan

Według dotyczących przepisów mają uczniowie wpisywać przedmioty naukowe do rodowodu i książeczek legitymacyjnych zupełnie tak, jak takowe w spisie wyrażone zostały.

Nie wolno jest wpisywać do jednej rubryki rodowodu lub książeczki nazwisk dwóch nauk; ale **każdy przedmiot powinien być wpisanym w osobnej przegródce.** Gdyby jedna stronica książeczki nie starczyła do zapisania wszystkich przedmiotów, których Uczeń w jednem półroczu słuchać zamierza, wtedy ma użyć dwóch stronic.

Przy wyliczaniu odczytów w rodowodzie ma być umieszczony własnoręczny podpis Ucznia w ostatniej rubryce obok nazwiska każdego Nauczyciela (§ 8. Ustawy naukowej z d. 1 października 1850 roku).

W rodowodzie i w książeczce legitymacyjnej, jako dokumentach urzędowych, są skrobanki zabronione.

Rok szk. 190 6/7

RODOWÓD 367

Półrocze II

Nazwisko i imię ucznia	Jest uczniem zwyczajnym czy nadzwyczajnym	Oznaczenie Wydziału
Jan Kazimierz Henoch	Zwyczajnym	Filozoficznego

Miejsce urodzenia	Wiek	Religia	Narodowość	Obywatelstwo	Mieszkanie w Krakowie
Lipnik	19	Rzym. kat.	Polska	austryac.	ul.: Czysta L. domu: 21

Imię, zatrudnienie i miejsce zamieszkania ojca lub opiekuna: Teodor Henoch leśniczy Ruwa-ruska

Oświadczenie się do służby wojskowej:

Zakład naukowy, w którym uczeń strawił ostatnie półrocze: Uniwersytet Jagielloński

Pobiera stypendyum z fundacyi: .....
rocznie k. ..... h. ..... udzielone przez .....
dekretem z dnia ..... L. .....

dla kwestury: wpisano w kwesturze pod Nr.: 763 / 1074. 907. w dniu: 1 / Bibliot. K. 1

Na jakiej zasadzie uczeń żąda ~~imatrykulacyi~~ (inskrypcyi wpisu) odbytych studyów

Zwrócono:		Pobrano:	
dla kwestury tytułem taksy	imatrykulacyjnej (wpisowego) K. ..... art.	dla kwestury tytułem taksy	imatrykulacyjnej (wpisowego) K. ..... art. .....
	laboratoryjnej . . . . . K. ..... art.		laboratoryjnej . . . . . K. ..... art. .....
	czesnego: K. ..... h. ..... art.		czesnego: K. ..... h. ..... art. .....
	„ K. ..... h. ..... art.		„ K. ..... h. ..... art. .....
	„ K. ..... h. ..... art.		„ K. ..... h. ..... art. .....
	„ K. ..... h. ..... art.		„ K. ..... h. ..... art. .....

Uwolniony w całości

Wykaz odczytów, na które uczeń uczęszczać zamierza.

Przedmiot wykładu:	Ilość godzin tygodniowo	Nazwisko wykładającego	Podpis ucznia
~~Prof. Dr. Swarzenberg Czerny~~		Pr. D. Swarzenberg	Jan Henoch (słuch. I r. filozofii)
Ogólna geografia fizyczna	2	Czerny	
Meteorologia i klimatologia	2	„ — „	
ćwiczenia geograficzne	2	„ — „	
Czasy wojen religijnych	5	Pr. Dr. Jakrzewski	
Zarys dziejów Polski II cz.	3.	Pr. Dr. Czermak	
Dzieje okresu rewolucyjnego	2.	„ — „	
Paleografia łacińska	3	Pr. Dr. Przyżanowski	
Zarys metafizyki	4.	Pr. Dr. Straszewski	
Kurs elementarny jęz. angielski	2	l. p. M. Dziewicki	
Kurs praktyczny jęz. franc.	1	l. p. P. Rongier	
Historya austryacka od Józefa II.	5.	Prof. Dr. Tokarz	
Kultura włoskiego odrodzenia	1.	Prof. Dr. Kopera	
Słowa i młodzi romantycy	1.	Pr. Dr. Windakiewicz	
Dzieje malarstwa wieku XIX.	4.	Prof. Dr. Mycielski	
Rzut oka na literat. XIX w.	3.	Pr. Dr. hr. Tarnowski	

Przedmiot wykładu	Ilość godzin tygodniowo	Nazwisko wykładającego	Podpis ucznia

Poświadczam niniejszem, iż JP. ..... złożył prośbę o uwolnienie od opłaty czesnego na półrocze ..... r. szk. 190 ..... opartą na zasadach wyszczególnionych w 2 ustępie 1 § 15-go Ustawy o czesnem, i może być przeto wpisany prowizorycznie w poczet Uczniów Wydziału.

Kraków, dnia 10 Lis. 190 7

Dziekan

m. p. [illegible]

Według dotyczących przepisów mają uczniowie wpisywać przedmioty naukowe do rodowodu i książeczek legitymacyjnych zupełnie tak, jak takowe w spisie wyrażone zostały.

Nie wolno jest wpisywać do jednej rubryki rodowodu lub książeczki nazwisk dwóch nauk; ale **każdy przedmiot powinien być wpisanym w osobnej przegródce.** Gdyby jedna stronica książeczki nie starczyła do zapisania wszystkich przedmiotów, których Uczeń w jednem półroczu słuchać zamierza, wtedy ma użyć dwóch stronic.

Przy wyliczaniu odczytów w rodowodzie ma być umieszczony własnoręczny podpis Ucznia w ostatniej rubryce obok nazwiska każdego Nauczyciela (§ 8. Ustawy naukowej z d. 1 października 1850 roku).

W rodowodzie i w książeczce legitymacyjnej, jako dokumentach urzędowych, są skrobanki zabronione.

Rok szk. 1907/8

RODOWÓD

Półrocze letnie

Nazwisko i imię ucznia	Jest uczniem zwyczajnym czy nadzwyczajnym	Oznaczenie Wydziału
Kozyk Wiktor	zwyczajnym	Filozoficzny

Miejsce urodzenia	Wiek	Religia	Narodowość	Obywatelstwo	Mieszkanie w Krakowie
Wiśniowa	23	Rzym.-kat.	polska	austr.	ul.: Grodzka L. domu [illegible]

Imię, zatrudnienie i miejsce zamieszkania ojca lub opiekuna: Antoni Kozyk rzemieślnik obywatel w Wiśniowej Dolnej

Oświadczenie się do służby wojskowej:

Zakład naukowy, w którym uczeń strawił ostatnie półrocze: Uniwersytet Jagiell. w Krakowie

Pobiera stypendyum z fundacyi:

rocznie k. ..... h. ..... udzielone przez

dekretem z dnia / / L.

dla kwestury: wpisano w kwesturze pod Nr.: 1723 w dniu: 12/X. 907.

Biblot. K. 1

Na jakiej zasadzie uczeń żąda imatrykulacyi (inskrypcyi wpisu)

dla kwestury tytułem taksy — Zwrócono:		dla kwestury tytułem taksy — Pobrano:	
imatrykulacyjnej (wpisowego)	K. ..... art.	imatrykulacyjnej (wpisowego)	K. ..... art. .....
laboratoryjnej	K. ..... art.	laboratoryjnej	K. ..... art. .....
czesnego:	K. ..... h. ..... art.	czesnego:	K. 25 h. 20 art. 1723
„	K. ..... h. ..... art.	„	K. ..... h. ..... art. .....
„	K. ..... h. ..... art.	„	K. ..... h. ..... art. .....
„	K. ..... h. ..... art.	„	K. ..... h. ..... art. .....

Uwolniony w połowie

Wykaz odczytów, na które uczeń uczęszczać zamierza.

Przedmiot wykładu:	Ilość godzin tygodniowo	Nazwisko wykładającego	Podpis ucznia
Historia nowożytna XIX. w.	2	P. Tarnowski	
Dzieje wieku XVIII. wieku	2	P. Kalkstein	
Języki młode romańskie	1	P. Kleinert	
Żywot Jezusa i jego konwersacja [illegible]	2	P. Tretiak	
Seminaryum [illegible]	2	P. Tretiak	
Towarzystwo [illegible]	1	P. Jodłowski	
Teoria [illegible]	2	P. Zdziechowski	
Historia języka polskiego	4	P. [illegible]	
Historya nowożytna Francyi od Ludwika XI. do rewolucyi	4	P. Bobrzyński	
Dzieje sztuki w Europie i Polsce	2	P. Tatarkiewicz	
Seminaryum filologiczne	2	P. Łoś	
Seminaryum historyczne	2	P. hr. Tarnowski	
Wykłady polityczne	2	P. hr. Tarnowski	
~~Kurs praktyczny języka francuskiego dla I~~			
~~Historia [illegible]~~		P. Pawiński	
~~Ćwiczenia ustne i pisemne~~		P. Pawiński	

370

Przedmiot wykładu	Ilość godzin tygodniowo	Nazwisko wykładającego	Podpis ucznia
Proseminaryum łaciński	2	Dr. Horawski	[illegible]
Proseminaryum grecki	2	Dr. Hernach	[illegible]

Poświadczam niniejszem, iż JP. Herget Wilhelm złożył prośbę o uwolnienie od opłaty czesnego na półrocze letnie r. szk. 1906/7 opartą na zasadach wyszczególnionych w 2 ustępie 1 § 15-go Ustawy o czesnem, i może być przeto wpisany prowizorycznie w poczet Uczniów Wydziału.

Kraków, dnia 11/IV 1907

Dziekan

M. P. Rud

Według dotyczących przepisów mają uczniowie wpisywać przedmioty naukowe do rodowodu i książeczek legitymacyjnych zupełnie tak, jak takowe w spisie wyrażone zostały.

Nie wolno jest wpisywać do jednej rubryki rodowodu lub książeczki nazwisk dwóch nauk; ale **każdy przedmiot powinien być wpisanym w osobnej przegródce.** Gdyby jedna stronica książeczki nie starczyła do zapisania wszystkich przedmiotów, których Uczeń w jednem półroczu słuchać zamierza, wtedy ma użyć dwóch stronic.

Przy wyliczaniu odczytów w rodowodzie ma być umieszczony własnoręczny podpis Ucznia w ostatniej rubryce obok nazwiska każdego Nauczyciela (§ 8. Ustawy naukowej z d. 1 października 1850 roku).

W rodowodzie i w książeczce legitymacyjnej, jako dokumentach urzędowych, są skrobanki zabronione.

Rok szk. 1906/7 **RODOWÓD.** 371 Półrocze: VI. letnie

Nazwisko i imię ucznia	Jest uczniem zwyczajnym czy nadzwyczajnym	Oznaczenie Wydziału
Heriadin Józef Antoni	ucz. zwyczajny	wydz. filozoficzny

Miejsce urodzenia	Wiek	Religia	Narodowość	Poddaństwo	Mieszkanie w Krakowie
Andrychów	1885. r.	rzym.-kat.	polska	austryackie	ul: Radziwiłłowska L. domu: 3. II. p.

Imię, zatrudnienie i miejsce zamieszkania ojca lub opiekuna	Antoni, właściciel dóbr, Andrychów
Oświadczenie się do służby wojskowej	termin służby wojsk. w roku 1909.
Zakład naukowy, w którym uczeń strawił ostatnie półrocze	Uniwersytet Jagielloński w Krakowie

Pobiera stypendyum z fundacyi: ..... rocznie k. ..... h. ..... udzielone przez ..... dekretem z dnia ..... L. .....

dla kwestury: wpisano w kwesturze pod Nr.: 919 w dniu: 11/4. 907.

Na jakiej zasadzie uczeń żąda imatrykulacyi (inskrypcyi wpisu) index

Bibliot. K.

Zwrócono: (dla kwestury, tytułem taksy)		Pobrano: (dla kwestury, tytułem taksy)	
imatrykulacyjnej (wpisowego)	K. ..... art.	imatrykulacyjnej (wpisowego)	K. ..... art. .....
laboratoryjnej	K. ..... art.	laboratoryjnej	K. ..... art. .....
czesnego:	K. ..... h. ..... art.	czesnego:	K. 37 h. 80 art. 919
„	K. ..... h. ..... art.	„	K. ..... h. ..... art. .....
„	K. ..... h. ..... art.	„	K. ..... h. ..... art. .....
„	K. ..... h. ..... art.	„	K. ..... h. ..... art. .....

Wykaz odczytów, na które uczeń uczęszczać zamierza.

Przedmiot wykładu:	Ilość godzin tygodniowo	Nazwisko wykładającego	Podpis ucznia
Szkoły średnie w Europie i Ameryce	3	Doc. Dr. Kulczyński	Heriadin Józef
Geschichte der deutschen Literatur in der Sturm- und Drangperiode	3	Prof. Dr. Creizenach	
Ćwiczenia w pracowni fizycznej	4	Prof. Dr. Witkowski	
Chemia analityczna	2	Prof. Dr. Olszewski	
Optyka kryształów	2	Prof. Dr. Morozewicz	
Wstęp do mineralogii (publ.)	2	Dtto	
Systematyka (ciąg dalszy)	1	Prof. Dr. Rostafiński	
Zoologia ze szczególnem uwzględnieniem potrzeb rolników	3	Prof. Dr. Garbowski	

372

Przedmiot wykładu:	Ilość godzin tygodniowo	Nazwisko wykładającego	Podpis ucznia

Poświadczam niniejszem, iż JP. ..... złożył prośbę o uwolnienie od opłaty czesnego na półrocze ..... r. szk. 190 ..... opartą na zasadach wyszczególnionych w 2 ustępie 1 § 15-go Ustawy o czesnem, i może być przeto wpisany prowizorycznie w poczet Uczniów Wydziału.

Kraków, dnia 190

Dziekan

Według dotyczących przepisów mają uczniowie wpisywać przedmioty naukowe do rodowodu i książeczek legitymacyjnych zupełnie tak, jak takowe w spisie wyrażone zostały.

Nie wolno jest wpisywać do jednej rubryki rodowodu lub książeczki nazwisk dwóch nauk; ale **każdy przedmiot powinien być wpisanym w osobnej przegródce.** Gdyby jedna stronica książeczki nie starczyła do zapisania wszystkich przedmiotów, których Uczeń w jednem półroczu słuchać zamierza, wtedy ma użyć dwóch stronic.

Przy wyliczaniu odczytów w rodowodzie ma być umieszczony własnoręczny podpis Ucznia w ostatniej rubryce obok nazwiska każdego Nauczyciela (§ 8. Ustawy naukowej z d. 1 października 1850 roku).

W rodowodzie i w książeczce legitymacyjnej, jako dokumentach urzędowych, są skrobanki zabronione.

Rok szk. 1906/7

RODOWÓD 373

Półrocze letnie

Nazwisko i imię ucznia	Jest uczniem zwyczajnym czy nadzwyczajnym	Oznaczenie Wydziału
Hetper Zygmunt	st. zwyczajny	wydz. filozoficznego

Miejsce urodzenia	Wiek	Religia	Narodowość	Obywatelstwo	Mieszkanie w Krakowie
Krynica	19. lat.	rzym. kat.	polska	austryackie	ul.: Czysta L. domu: 13.

Imię, zatrudnienie i miejsce zamieszkania ojca lub opiekuna: Leopold Hetper c.k. notaryusz w Muszynie

Oświadczenie się do służby wojskowej: nie asenterowany

Zakład naukowy, w którym uczeń strawił ostatnie półrocze: Uniwersytet Jagielloński

Pobiera stypendyum z fundacyi: .....
rocznie k. ..... h. ..... udzielone przez .....
dekretem z dnia ..... L. .....

dla kwestury: wpisano w kwesturze pod Nr.: 1664 w dniu: 12/4. 907.

Na jakiej zasadzie uczeń żąda imatrykulacyi (inskrypcyi wpisu)

Bibliot. K. 1

Zwrócono:		Pobrano:	
imatrykulacyjnej (wpisowego) K. ..... art.		imatrykulacyjnej (wpisowego) K. ..... art.	
laboratoryjnej . . . . . K. ..... art.		laboratoryjnej . . . . . K. 10 art. 1664	
czesnego: K. ..... h. ..... art.		czesnego: K. 34 h. 65 art. 1664	
„ K. ..... h. ..... art.		„ K. ..... h. ..... art.	
„ K. ..... h. ..... art.		„ K. ..... h. ..... art.	
„ K. ..... h. ..... art.		„ K. ..... h. ..... art.	

dla kwestury tytułem taksy

Uwolniony w połowie

Wykaz odczytów, na które uczeń uczęszczać zamierza.

Przedmiot wykładu:	Ilość godzin tygodniowo	Nazwisko wykładającego	Podpis ucznia
Ćwiczenia chemiczne	15. ✓	Prof. Dr. Olszewski	Hetper
~~Ćwiczenia fizyczne~~	~~4.~~	~~Prof. Dr. Witkowski~~	
Botanika ogólna (cz. II.)	4. ✓	Prof. Dr. Rostafiński	
Wykład systematyczny zoologii (c. d.)	5. ✓	Prof. Dr. Wierzejski	
~~Optyka kryształów~~	~~2~~	~~Prof. Dr. Morozewicz~~	
Technologia chemiczna	3 ✓	Prof. Dr. Marchlewski	
Historya teoryi chemicznych	2 ✓	Doc. Dr. Bruner	Hetper
Oznaczenie roślin	2 ✓	Prof. Dr. Rostafiński	
Poeci polscy XVIII. wieku	2 ✓	Prof. Dr. Windakiewicz	

371

Przedmiot wykładu	Ilość godzin tygodniowo	Nazwisko wykładającego	Podpis ucznia

Poświadczam niniejszem, iż JP. Hetper Zygmunt złożył prośbę o uwolnienie od opłaty czesnego na półrocze letnie r. szk. 1906/7 opartą na zasadach wyszczególnionych w 2 ustępie 1 § 15-go Ustawy o czesnem, i może być przeto wpisany prowizorycznie w poczet Uczniów Wydziału.

Kraków, dnia 12. kwietnia 1906/7

Dziekan

M. P. Rud

Według dotyczących przepisów mają uczniowie wpisywać przedmioty naukowe do rodowodu i książeczek legitymacyjnych zupełnie tak, jak takowe w spisie wyrażone zostały.

Nie wolno jest wpisywać do jednej rubryki rodowodu lub książeczki nazwisk dwóch nauk; ale **każdy przedmiot powinien być wpisanym w osobnej przegródce.** Gdyby jedna stronica książeczki nie starczyła do zapisania wszystkich przedmiotów, których Uczeń w jednem półroczu słuchać zamierza, wtedy ma użyć dwóch stronic.

Przy wyliczaniu odczytów w rodowodzie ma być umieszczony własnoręczny podpis Ucznia w ostatniej rubryce obok nazwiska każdego Nauczyciela (§ 8. Ustawy naukowej z d. 1 października 1850 roku).

W rodowodzie i w książeczce legitymacyjnej, jako dokumentach urzędowych, są skrobanki zabronione.

Rok szk. 190 7

RODOWÓD

375

Półrocze letnie

Nazwisko i imię ucznia	Jest uczniem zwyczajnym czy nadzwyczajnym	Oznaczenie Wydziału
Hildt Władysław	zwyczajny	filozoficzny

Miejsce urodzenia	Wiek	Religia	Narodowość	Obywatelstwo	Mieszkanie w Krakowie
Warszawa	25 lat	ewang. reformowana	polska	rosyjskie	ul.: Krupnicza L. domu: 16

Imię, zatrudnienie i miejsce zamieszkania ojca lub opiekuna: Karol Hildt. Warszawa

Oświadczenie się do służby wojskowej: wolny

Zakład naukowy, w którym uczeń strawił ostatnie półrocze: Uniwersytet Jagiellonski.

Pobiera stypendyum z fundacyi:
rocznie k. ... h. ... udzielone przez ...
dekretem z dnia ... L. ...

dla kwestury: wpisano w kwesturze pod Nr.: 2218 w dniu: 20/4. 907.

Na jakiej zasadzie uczeń żąda imatrykulacyi (inskrypcyi wpisu): index

Bibliot. K. 2

dla kwestury tytułem taksy — Zwrócono:		dla kwestury tytułem taksy — Pobrano:	
imatrykulacyjnej (wpisowego)	K. ... art. ...	imatrykulacyjnej (wpisowego)	K. ... art. ...
laboratoryjnej	K. ... art. ...	laboratoryjnej . 42 . . .	K. 6 art. 2218
czesnego:	K. ... h. ... art. ...	czesnego:	K. 42 h. — art. 2218
„	K. ... h. ... art. ...	„	K. ... h. ... art. ...
„	K. ... h. ... art. ...	„	K. ... h. ... art. ...
„	K. ... h. ... art. ...	„	K. ... h. ... art. ...

Wykaz odczytów, na które uczeń uczęszczać zamierza.

Przedmiot wykładu:	Ilość godzin tygodniowo	Nazwisko wykładającego	Podpis ucznia
Zarys metafizyki	4.	pr. dr. Strasyewski	W. Hildt
Technologja chemiczna	3.	pr. dr. Marchlewski	
Chemja fizyczna	1.	dr. dr. Bruner.	
Historja teorji chemicznych	2	dr. dr. Bruner.	
Ćwiczenia chemiczne	10	pr. dr. Marchlewski	

376

Przedmiot wykładu	Ilość godzin tygodniowo	Nazwisko wykładającego	Podpis ucznia

Poświadczam niniejszem, iż JP. ..... złożył prośb[illegible] o uwolnienie od opłaty czesnego na półrocze ..... r. szk. 190 ..... opartą na zasadach wy[illegible] szczególnionych w 2 ustępie 1 § 15-go Ustawy o czesnem, i może być przeto wpisany prowizoryczn[illegible] w poczet Uczniów Wydziału.

Kraków, dnia 25 kw 1907

Dziekan

Zgadzam się na spis [illegible] wpis
M. A. Rud[illegible]

Według dotyczących przepisów mają uczniowie wpisywać przedmioty naukowe do rodowodu i książeczek legitym[illegible]cyjnych zupełnie tak, jak takowe w spisie wyrażone zostały.

Nie wolno jest wpisywać do jednej rubryki rodowodu lub książeczki nazwisk dwóch nauk; ale **każdy przedmiot p[illegible] winien być wpisanym w osobnej przegródce.** Gdyby jedna stronica książeczki nie starczyła do zapisania wszystkich przedmiotów, których Uczeń w jednem półroczu słuchać zamierza, wtedy ma użyć dwóch stronic.

Przy wyliczaniu odczytów w rodowodzie ma być umieszczony własnoręczny podpis Ucznia w ostatniej rubryce obo[illegible] nazwiska każdego Nauczyciela (§ 8. Ustawy naukowej z d. 1 października 1850 roku).

W rodowodzie i w książeczce legitymacyjnej, jako dokumentach urzędowych, są skrobanki zabronione.

Rok szk. 1906/7

RODOWÓD 377

Półrocze letnie

Nazwisko i imię ucznia	Jest uczniem zwyczajnym czy nadzwyczajnym	Oznaczenie Wydziału
Ks. August Hlond	zwyczajny	filozoficzny

Miejsce urodzenia	Wiek	Religia	Narodowość	Obywatelstwo	Mieszkanie w Krakowie
Brzęckowice (Śląsk)	26	rzym. kat.	polska	pruskie	ul.: Rakowicka L. domu: 25

Imię, zatrudnienie i miejsce zamieszkania ojca lub opiekuna: Jan, urzędnik kolejowy, Slupna (Mysłowice)

Oświadczenie się do służby wojskowej: zwolniony

Zakład naukowy, w którym uczeń strawił ostatnie półrocze: Uniwersytet Jagielloński.

Pobiera stypendyum z fundacyi: .....
rocznie k. ..... h. ..... udzielone przez .....
dekretem z dnia ..... L.

dla kwestury: wpisano w kwesturze pod Nr.: 2314 w dniu: 20/4. 907. Bibliot. K. 2

Na jakiej zasadzie uczeń żąda imatrykulacyi (inskrypcyi wpisu)

Zwrócono: (dla kwestury, tytułem taksy)		Pobrano: (dla kwestury, tytułem taksy)	
imatrykulacyjnej (wpisowego)	K. ..... art.	imatrykulacyjnej (wpisowego)	K. ..... art. .....
laboratoryjnej	K. ..... art.	laboratoryjnej	K. ..... art. .....
czesnego:	K. ..... h. ..... art.	czesnego:	K. 27 h. 30 art. 2314
„	K. ..... h. ..... art.	„	K. ..... h. ..... art. .....
„	K. ..... h. ..... art.	„	K. ..... h. ..... art. .....
„	K. ..... h. ..... art.	„	K. ..... h. ..... art. .....

Wykaz odczytów, na które uczeń uczęszczać zamierza.

Przedmiot wykładu:	Ilość godzin tygodniowo	Nazwisko wykładającego	Podpis ucznia
Rzut oka na literaturę XIX wieku	3	Prof. Tarnowski	Ks. Hlond
Pisarze polityczni	2	"	Ks. Hlond
Seminarjum literackie	1	"	Ks. Hlond
Składnia języka polskiego	4	Prof. Łoś	Ks. Hlond
Wstęp do filologji słowiańskiej	1	"	Ks. Hlond
Seminarjum słowiańskie	1	"	Ks. Hlond
Geschichte der d. Liter. in d. St. u. Drangp.	3	Prof. Creizenach	Ks. Hlond
Germanistisches Seminar	3	Prof. Creizenach	Ks. Hlond

378

Przedmiot wykładu	Ilość godzin tygodniowo	Nazwisko wykładającego	Podpis ucznia

Poświadczam niniejszem, iż JP. ..... złożył prośbę o uwolnienie od opłaty czesnego na półrocze ..... r. szk. 190 ..... opartą na zasadach wyszczególnionych w 2 ustępie 1 § 15-go Ustawy o czesnem, i może być przeto wpisany prowizorycznie w poczet Uczniów Wydziału.

Kraków, dnia 25 Kw. 1907

Dziekan

Zgadzam się na spóźniony wpis
M. P. Rud

Według dotyczących przepisów mają uczniowie wpisywać przedmioty naukowe do rodowodu i książeczek legitymacyjnych zupełnie tak, jak takowe w spisie wyrażone zostały.

Nie wolno jest wpisywać do jednej rubryki rodowodu lub książeczki nazwisk dwóch nauk; ale **każdy przedmiot powinien być wpisanym w osobnej przegródce.** Gdyby jedna stronica książeczki nie starczyła do zapisania wszystkich przedmiotów, których Uczeń w jednem półroczu słuchać zamierza, wtedy ma użyć dwóch stronic.

Przy wyliczaniu odczytów w rodowodzie ma być umieszczony własnoręczny podpis Ucznia w ostatniej rubryce obok nazwiska każdego Nauczyciela (§ 8. Ustawy naukowej z d. 1 października 1850 roku).

W rodowodzie i w książeczce legitymacyjnej, jako dokumentach urzędowych, są skrobanki zabronione.

Rok szk. 1906/7

RODOWÓD

370

Półrocze II

Nazwisko i imię ucznia	Jest uczniem zwyczajnym czy nadzwyczajnym	Oznaczenie Wydziału
Hohenauer Henryk	zwyczajny	filozoficzny

Miejsce urodzenia	Wiek	Religia	Narodowość	Obywatelstwo	Mieszkanie w Krakowie
Brzeżany	31	rzym. kat.	polska	austryacki	ul.: Wielopole L. domu: 6.

Imię, zatrudnienie i miejsce zamieszkania ojca lub opiekuna	nie ma rodziców
Oświadczenie się do służby wojskowej	wolny od służby wojskowej
Zakład naukowy, w którym uczeń strawił ostatnie półrocze	uniwersytet jagielloński

Pobiera stypendyum z fundacyi: ..... rocznie k. ..... h. ..... udzielone przez ..... dekretem z dnia ..... L.

dla kwestury: wpisano w kwesturze 864 pod Nr.: 11/4. 907. w dniu: Bibliot. K.

Na jakiej zasadzie uczeń żąda imatrykulacyi (inskrypcyi wpisu)

Zwrócono: (dla kwestury, tytułem taksy)	Pobrano: (dla kwestury, tytułem taksy)
imatrykulacyjnej (wpisowego) K. ..... art.	imatrykulacyjnej (wpisowego) K. ..... art. .....
laboratoryjnej ..... K. ..... art.	laboratoryjnej ..... K. ..... art. .....
czesnego: K. ..... h. ..... art.	czesnego: K. 37 h. 80 art. 864
„ K. ..... h. ..... art.	„ K. ..... h. ..... art. .....
„ K. ..... h. ..... art.	„ K. ..... h. ..... art. .....
„ K. ..... h. ..... art.	„ K. ..... h. ..... art. .....

Wykaz odczytów, na które uczeń uczęszczać zamierza.

Przedmiot wykładu:	Ilość godzin tygodniowo	Nazwisko wykładającego	Podpis ucznia
Cycero jego życie i dzieła	5.	Dr. Morawski	
proseminar. łacińskie ✓			
ćwiczenia stylistyczne i gramatyczne ✓	2.	"	
Łacina pospolita	5.	Dr. Miodoński	
seminaryum łacińskie ✓			
Objaśniania poematów Tibulla ✓	2.	"	
Historya filologii klasycznej	3.	Dr. Sternbach	
wybrane kwestye z dziedziny ✓			
metryki greckiej i łacińskiej ✓	2.	"	
seminaryum greckie			
Sofoklesa Antygona ✓	2.	"	
Proseminaryum greckie · ćwiczenia gramatyczne i stylistyczne ✓	2.	"	
Kursoryczna lektura Xenofonta (publicum) ✓	1.	"	
Geschichte der deutschen Literatur in der Sturm u. Drangperiode ✓	3.	Dr. Creizenach	

380

Przedmiot wykładu	Ilość godzin tygodniowo	Nazwisko wykładającego	Podpis ucznia

Poświadczam niniejszem, iż JP. ..... złożył prośbę o uwolnienie od opłaty czesnego na półrocze ..... r. szk. 190 ..... opartą na zasadach wyszczególnionych w 2 ustępie 1 § 15-go Ustawy o czesnem, i może być przeto wpisany prowizorycznie w poczet Uczniów Wydziału.

Kraków, dnia ..... 190....

Dziekan

Według dotyczących przepisów mają uczniowie wpisywać przedmioty naukowe do rodowodu i książeczek legitymacyjnych zupełnie tak, jak takowe w spisie wyrażone zostały.

Nie wolno jest wpisywać do jednej rubryki rodowodu lub książeczki nazwisk dwóch nauk; ale **każdy przedmiot powinien być wpisanym w osobnej przegródce.** Gdyby jedna stronica książeczki nie starczyła do zapisania wszystkich przedmiotów, których Uczeń w jednem półroczu słuchać zamierza, wtedy ma użyć dwóch stronic.

Przy wyliczaniu odczytów w rodowodzie ma być umieszczony własnoręczny podpis Ucznia w ostatniej rubryce obok nazwiska każdego Nauczyciela (§ 8. Ustawy naukowej z d. 1 października 1850 roku).

W rodowodzie i w książeczce legitymacyjnej, jako dokumentach urzędowych, są skrobanki zabronione.

Rok szk. 1906/7

RODOWÓD

381 Półrocze letnie

Nazwisko i imię ucznia	Jest uczniem zwyczajnym czy nadzwyczajnym	Oznaczenie Wydziału
Horodyski Władysław	zwyczajnym	filozoficzny

Miejsce urodzenia	Wiek	Religia	Narodowość	Obywatelstwo	Mieszkanie w Krakowie
Przemyśl	22 lat	rzymsko-katolicka	polska	austr.	ul.: Retoryka L. domu: 2, parter

Imię, zatrudnienie i miejsce zamieszkania ojca lub opiekuna: ojciec nie żyje – uczeń upełnoletniony

Oświadczenie się do służby wojskowej: ewentualnie w r. 1909

Zakład naukowy, w którym uczeń strawił ostatnie półrocze: Wszechnica Jagiellońska

Pobiera stypendyum z fundacyi: im. Hipolita Czaykowskiego rocznie k. 600 h. – udzielone przez Wydział krajowy dekretem z dnia 23 lutego 1906 L. 19347

dla kwestury: wpisano w kwesturze pod Nr.: 699 w dniu: 10/4. 907.

Na jakiej zasadzie uczeń żąda imatrykulacyi (inskrypcyi wpisu): na podstawie widymacyi dziekana

Bibliot. K. 1

Zwrócono:		Pobrano:	
imatrykulacyjnej (wpisowego) K. ..... art.		imatrykulacyjnej (wpisowego) K. ..... art.	
laboratoryjnej . . . . . K. ..... art.		laboratoryjnej . . . . . K. ..... art.	
czesnego: K. ..... h. ..... art.		czesnego: K. ..... h. ..... art.	
„ K. ..... h. ..... art.		„ K. ..... h. ..... art.	
„ K. ..... h. ..... art.		„ K. ..... h. ..... art.	
„ K. ..... h. ..... art.		„ K. ..... h. ..... art.	

dla kwestury tytułem taksy

Uwolniony w całości

Wykaz odczytów, na które uczeń uczęszczać zamierza.

Przedmiot wykładu:	Ilość godzin tygodniowo	Nazwisko wykładającego	Podpis ucznia
Zarys metafizyki, opartej na wynikach krytyki teoryi poznania i wiedzy badawczej	4	Prof. Stoszewski	Horodyski Władysław
Fr. Nietzsche, a myśl i kultura współczesna	2	"	
Historya nowszej filozofii od Kanta do nowszych czasów	4	X. Prof. Pawlicki	
Historya socyalizmu niemieckiego	1	"	
Seminaryum filozoficzne	2	"	
Historya filologii klasycznej (ciąg d.)	3	Prof. Sternbach	
Wybrane kwestye z dziedziny metryki greckiej i łacińskiej	2	"	
Zarys dziejów Polski. Wieki średnie	3	Prof. Czermak	Horodyski
Dzieje okresu rewolucyjnego 1846-1848 na ziemiach Polski	2		

382

Przedmiot wykładu	Ilość godzin tygodniowo	Nazwisko wykładającego	Podpis ucznia

Poświadczam niniejszem, iż JP. Horodyski Władysław złożył prośbę o uwolnienie od opłaty czesnego na półrocze letnie r. szk. 1906/7 opartą na zasadach wyszczególnionych w 2 ustępie 1 § 15-go Ustawy o czesnem, i może być przeto wpisany prowizorycznie w poczet Uczniów Wydziału.

Kraków, dnia 10 kwietnia 1907

Dziekan

M. P. Red.

Według dotyczących przepisów mają uczniowie wpisywać przedmioty naukowe do rodowodu i książeczek legitymacyjnych zupełnie tak, jak takowe w spisie wyrażone zostały.

Nie wolno jest wpisywać do jednej rubryki rodowodu lub książeczki nazwisk dwóch nauk; ale **każdy przedmiot powinien być wpisanym w osobnej przegródce.** Gdyby jedna stronica książeczki nie starczyła do zapisania wszystkich przedmiotów, których Uczeń w jednem półroczu słuchać zamierza, wtedy ma użyć dwóch stronic.

Przy wyliczaniu odczytów w rodowodzie ma być umieszczony własnoręczny podpis Ucznia w ostatniej rubryce obok nazwiska każdego Nauczyciela (§ 8. Ustawy naukowej z d. 1 października 1850 roku).

W rodowodzie i w książeczce legitymacyjnej, jako dokumentach urzędowych, są skrobanki zabronione.

Rok szk. 1906/7

RODOWÓD.

383

Półrocze: VI.

Nazwisko i imię ucznia	Jest uczniem zwyczajnym czy nadzwyczajnym	Oznaczenie Wydziału
Józef Horowski	zwyczajny	filozoficzny

Miejsce urodzenia	Wiek	Religia	Narodowość	Poddaństwo	Mieszkanie w Krakowie
Raysko, pow. Podgórze	8/10 1876	rz. kat.	pol.	austr.	ul: Miedzuch L. domu: 7

Imię, zatrudnienie i miejsce zamieszkania ojca lub opiekuna	Jan Kürleto, ojciec, krawiec, Raysko
Oświadczenie się do służby wojskowej	Porucznik w rezerwie przy 77. p. p.
Zakład naukowy, w którym uczeń strawił ostatnie półrocze	C. K. Uniwersytet Jagielloński

Pobiera stypendyum z fundacyi: nie

rocznie k. ..... h. ..... udzielone przez .....

dekretem z dnia ..... L. .....

dla kwestury: wpisano w kwesturze 1040 pod Nr. 1/4. 907. w dniu: Bibliot. K. 1

Na jakiej zasadzie uczeń żąda imatrykulacyi (inskrypcyi wpisu) ~~[illegible]~~

dla kwestury tytułem taksy	Zwrócono:			dla kwestury tytułem taksy	Pobrano:		
	imatrykulacyjnej (wpisowego)	K.	art.		imatrykulacyjnej (wpisowego)	K.	art.
	laboratoryjnej	K.	art.		laboratoryjnej	K.	art.
	czesnego: K.	h.	art.		czesnego: K. 31	h. 50	art. 1840
	„ K.	h.	art.		„ K.	h.	art.
	„ K.	h.	art.		„ K.	h.	art.
	„ K.	h.	art.		„ K.	h.	art.

Wykaz odczytów, na które uczeń uczęszczać zamierza.

Przedmiot wykładu:	Ilość godzin tygodniowo	Nazwisko wykładającego	Podpis ucznia
Übungen für Anfänger	1	Prof. Dr Creizenach	Józef Horowski
Erklärung von Klopstocks Oden	1		
Grammatische Übungen	1		
Cycero, jego życie i pisma	5	C. K. Radca Dworu Prof. Dr Morawski	
Prosem. łac: Ćwiczenia gram. i stylist.	2		
Historya filologii klasycznej	3	Prof. Dr Sternbach	
Kursoryczna lektura Xenofonta	1		
Sem. gr: Sofoklesa Antygona	2		
Prosem. gr: Ćwiczenia gram. i stylist.	2		
Szkoły średnie w Europie i Ameryce	3	Dr Kulczyński	
Pisarze polityczni	2	Eksc. Prof. Dr hr. Tarnowski	
Seminaryum literackie	1		
Piotr Skarga	1	Prof. Dr Grabowski	
Słowackiego lata ostatnie	1		

384

Przedmiot wykładu:	Ilość godzin tygodniowo	Nazwisko wykładającego	Podpis ucznia

Poświadczam niniejszem, iż JP. ..... złożył prośbę o uwolnienie od opłaty czesnego na półrocze ..... r. szk. 190 ..... opartą na zasadach wyszczególnionych w 2 ustępie 1 § 15-go Ustawy o czesnem, i może być przeto wpisany prowizorycznie w poczet Uczniów Wydziału.

Kraków, dnia 190

Dziekan

Według dotyczących przepisów mają uczniowie wpisywać przedmioty naukowe do rodowodu i książeczek legitymacyjnych zupełnie tak, jak takowe w spisie wyrażone zostały.

Nie wolno jest wpisywać do jednej rubryki rodowodu lub książeczki nazwisk dwóch nauk; ale **każdy przedmiot powinien być wpisanym w osobnej przegródce.** Gdyby jedna stronica książeczki nie starczyła do zapisania wszystkich przedmiotów, których Uczeń w jednem półroczu słuchać zamierza, wtedy ma użyć dwóch stronic.

Przy wyliczaniu odczytów w rodowodzie ma być umieszczony własnoręczny podpis Ucznia w ostatniej rubryce obok nazwiska każdego Nauczyciela (§ 8. Ustawy naukowej z d. 1 października 1850 roku).

W rodowodzie i w książeczce legitymacyjnej, jako dokumentach urzędowych, są skrobanki zabronione.

385 190

Rok szk. 190 4/7

RODOWÓD.

Półrocze: letnie

Nazwisko i imię ucznia	Jest uczniem zwyczajnym czy nadzwyczajnym	Oznaczenie Wydziału
Hortyński Feliks	Uczeń zwyczajny	filozoficzny (Szymanowski)

Miejsce urodzenia	Wiek	Religia	Narodowość	Poddaństwo	Mieszkanie w Krakowie
Kraków	ur. 1889	rzymsko-katolicka	polska	austryackie	ul: Kopernika L. domu: 26

Imię, zatrudnienie i miejsce zamieszkania ojca lub opiekuna	/
Oświadczenie się do służby wojskowej	/
Zakład naukowy, w którym uczeń strawił ostatnie półrocze	Uniwersytet Jagiel.

Pobiera stypendyum z fundacyi: .....
rocznie k. ..... h. ..... udzielone przez .....
dekretem z dnia ..... / ..... L. .....

dla kwestury: wpisano w kwesturze pod Nr.: 1339 w dniu: 12/4. 907.

Na jakiej zasadzie uczeń żąda ~~imatrykulacyi~~ (inskrypcyi wpisu) i orden

Bibliot. K. 1

dla kwestury tytułem taksy	Zwrócono:	dla kwestury tytułem taksy	Pobrano:
	imatrykulacyjnej (wpisowego) K. ..... art.		imatrykulacyjnej (wpisowego) K. ..... art. .....
	laboratoryjnej . . . . . K. ..... art.		laboratoryjnej . . . . . K. ..... art. .....
	czesnego: K. ..... h. ..... art.		czesnego: K. 16 h. 80 art. 1339
	„ K. ..... h. ..... art.		„ K. ..... h. ..... art. .....
	„ K. ..... h. ..... art.		„ K. ..... h. ..... art. .....
	„ K. ..... h. ..... art.		„ K. ..... h. ..... art. .....

Wykaz odczytów, na które uczeń uczęszczać zamierza.

Przedmiot wykładu:	Ilość godzin tygodniowo	Nazwisko wykładającego	Podpis ucznia
Fizyologia człowieka	5	Prof. Dr. Cybulski	
Ćwiczenia fizyologiczne	3	Tenże	
			Hortyński

Przedmiot wykładu:	Ilość godzin tygodniowo	Nazwisko wykładającego	Podpis ucznia

Poświadczam niniejszem, iż JP. ..... złożył prośbę o uwolnienie od opłaty czesnego na półrocze ..... r. szk. 190 ..... opartą na zasadach wyszczególnionych w 2 ustępie 1 § 15-go Ustawy o czesnem, i może być przeto wpisany prowizorycznie w poczet Uczniów Wydziału.

Kraków, dnia 190

Dziekan

Według dotyczących przepisów mają uczniowie wpisywać przedmioty naukowe do rodowodu i książeczek legitymacyjnych zupełnie tak, jak takowe w spisie wyrażone zostały.

Nie wolno jest wpisywać do jednej rubryki rodowodu lub książeczki nazwisk dwóch nauk; ale **każdy przedmiot powinien być wpisanym w osobnej przegródce.** Gdyby jedna stronica książeczki nie starczyła do zapisania wszystkich przedmiotów, których Uczeń w jednem półroczu słuchać zamierza, wtedy ma użyć dwóch stronic.

Przy wyliczaniu odczytów w rodowodzie ma być umieszczony własnoręczny podpis Ucznia w ostatniej rubryce obok nazwiska każdego Nauczyciela (§ 8. Ustawy naukowej z d. 1 października 1850 roku).

W rodowodzie i w książeczce legitymacyjnej, jako dokumentach urzędowych, są skrobanki zabronione.

Rok szk. 1906/7

RODOWÓD.

Półrocze: letnie

Nazwisko i imię ucznia				Jest uczniem zwyczajnym czy nadzwyczajnym	Oznaczenie Wydziału
Jan Jabłonowski				zwyczajny	filozoficzny
Miejsce urodzenia	**Wiek**	**Religia**	**Narodowość**	**Poddaństwo**	**Mieszkanie w Krakowie**
Krasnystaw w Królestwie Polskiem	23	rzymsko-katolicka	Polak	rossyjskie	ul: Berka Joselowicza L. domu: 15

Imię, zatrudnienie i miejsce zamieszkania ojca lub opiekuna: Matka Róża, emerytka. Ul. Berka Joselowicza 15

Oświadczenie się do służby wojskowej: nie podlega

Zakład naukowy, w którym uczeń strawił ostatnie półrocze: Uniwersytet Jagielloński.

Pobiera stypendyum z fundacyi:

rocznie k. ..... h. ..... udzielone przez .....

dekretem z dnia ..... L. .....

dla kwestury: wpisano w kwesturze pod Nr.: 1169 w dniu: 12/4. 907.

Bibliot. K. 2

Na jakiej zasadzie uczeń żąda imatrykulacyi (inskrypcyi wpisu)

dla kwestury tytułem taksy — Zwrócono:		dla kwestury tytułem taksy — Pobrano:	
imatrykulacyjnej (wpisowego)	K. ..... art.	imatrykulacyjnej (wpisowego)	K. ..... art. .....
laboratoryjnej	K. ..... art.	laboratoryjnej .	K. ..... art. .....
czesnego:	K. ..... h. ..... art.	czesnego:	K. 37.80 h. ..... art. 1169
„	K. ..... h. ..... art.	„	K. ..... h. ..... art. .....
„	K. ..... h. ..... art.	„	K. ..... h. ..... art. .....
„	K. ..... h. ..... art.	„	K. ..... h. ..... art. .....

Wykaz odczytów, na które uczeń uczęszczać zamierza.

Przedmiot wykładu:	Ilość godzin tygodniowo	Nazwisko wykładającego	Podpis ucznia
Fryderyk Nitzsche a myśl i kultura współczesna	2	Straszewski	Jan Jabłonowski
Charysobiejów Polski. Wieki średnie. Część I	3	Czermak	Jan Jabłonowski
Reakcja na literaturę XIX wieku.	3	Tarnowski	Jan Jabłonowski
Pisarze polityczni.	2	Tarnowski	Jan Jabłonowski
Seminaryum literackie	1	Tarnowski	Jan Jabłonowski
Poeci polscy XVIII wieku.	2	Windakiewicz	Jan Jabłonowski
Starsi i młodsi romantycy.	1	Windakiewicz	Jan Jabłonowski
Składnia języka polskiego.	4	Łoś	Jan Jabłonowski
Wstęp do filologji słowiańskiej	1	Łoś	Jan Jabłonowski
Seminaryum słowiańskie	2	Łoś	Jan Jabłonowski

388

Przedmiot wykładu:	Ilość godzin tygodniowo	Nazwisko wykładającego	Podpis ucznia

Poświadczam niniejszem, iż JP. ..... złożył prośbę o uwolnienie od opłaty czesnego na półrocze ..... r. szk. 190 ..... opartą na zasadach wyszczególnionych w 2 ustępie 1 § 15-go Ustawy o czesnem, i może być przeto wpisany prowizorycznie w poczet Uczniów Wydziału.

Kraków, dnia 10 kw 190 7

Dziekan

M. P. Ru

Według dotyczących przepisów mają uczniowie wpisywać przedmioty naukowe do rodowodu i książeczek legitymacyjnych zupełnie tak, jak takowe w spisie wyrażone zostały.

Nie wolno jest wpisywać do jednej rubryki rodowodu lub książeczki nazwisk dwóch nauk; ale **każdy przedmiot powinien być wpisanym w osobnej przegródce.** Gdyby jedna stronica książeczki nie starczyła do zapisania wszystkich przedmiotów, których Uczeń w jednem półroczu słuchać zamierza, wtedy ma użyć dwóch stronic.

Przy wyliczaniu odczytów w rodowodzie ma być umieszczony własnoręczny podpis Ucznia w ostatniej rubryce obok nazwiska każdego Nauczyciela (§ 8. Ustawy naukowej z d. 1 października 1850 roku).

W rodowodzie i w książeczce legitymacyjnej, jako dokumentach urzędowych, są skrobanki zabronione.

Rok szk. 1907

RODOWÓD

380

Półrocze letnie

Nazwisko i imię ucznia	Jest uczniem zwyczajnym czy nadzwyczajnym	Oznaczenie Wydziału
Wawrzyniec Jacek	ucz. zwyczajny	folo zofic.

Miejsce urodzenia	Wiek	Religia	Narodowość	Obywatelstwo	Mieszkanie ~~w Krakowie~~
Półwsie Zwierzyniecki	22 l.	Rzymsko-kat.	polska	austryacki	ul.: Podgórze Batorego L. domu: 13

Imię, zatrudnienie i ~~miejsce zamieszkania~~ ~~ojca lub opiekuna~~ matki	Wdowa po adynukcie sąd. w Podgórzu
Oświadczenie się do służby wojskowej	popisowy.
Zakład naukowy, w którym uczeń strawił ostatnie półrocze	c. k. Uniwersytet w Krakowie

Pobiera stypendyum z fundacyi: .....
rocznie k. ..... h. ..... udzielone przez .....
dekretem z dnia ..... L.

dla kwestury: wpisano w kwesturze pod Nr.: 608 w dniu: 10/4. 907.

Na jakiej zasadzie uczeń żąda imatrykulacyi (inskrypcyi wpisu) na

Bibliot. K. 1

Zwrócono:		Pobrano:	
dla kwestury tytułem taksy	imatrykulacyjnej (wpisowego) K. ..... art.	dla kwestury tytułem taksy	imatrykulacyjnej (wpisowego) K. ..... art. .....
	laboratoryjnej . . . . . K. ..... art.		laboratoryjnej . . . . . K. 5 art. 608
	czesnego: K. ..... h. ..... art.		czesnego: K. ..... h. ..... art. .....
	„ K. ..... h. ..... art.		„ K. ..... h. ..... art. .....
	„ K. ..... h. ..... art.		„ K. ..... h. ..... art. .....
	„ K. ..... h. ..... art.		„ K. ..... h. ..... art. .....

Uwolniony w całości

Wykaz odczytów, na które uczeń uczęszczać zamierza.

Przedmiot wykładu:	Ilość godzin tygodniowo	Nazwisko wykładającego	Podpis ucznia
~~Prof. Dr. Ks. Pawlicki~~			Wawrzyniec Jacek
~~Prof. Dr. Stra~~ Fryderyk Nitsche	2	Prof. Dr. Straszewski	
Metafizyka ~~[illegible]~~ oparta na wynikach wiedzy badawczej i krytycznej teor. poznania	4	Prof. Dr. Straszewski	
Historya nowszej filo. od Kanta	4	Prof. Dr. Ks. Pawlicki	
Ćwiczenia chemiczne	15		
Optyka kryształów	2	Prof. Dr. Morozewicz	
Wstęp do mineralogii	2		
Historya teoryj chemicznej	2	Doc. Dr. Bruner.	
Ćwiczenia fizyczne	4	Prof. Dr. Witkowski	

390

Przedmiot wykładu	Ilość godzin tygodniowo	Nazwisko wykładającego	Podpis ucznia

Poświadczam niniejszem, iż JP. Wawrzyniec Jacek złożył prośbę o uwolnienie od opłaty czesnego na półrocze letnie r. szk. 1907. opartą na zasadach wyszczególnionych w 2 ustępie 1 § 15-go Ustawy o czesnem, i może być przeto wpisany prowizorycznie w poczet Uczniów Wydziału. filozoficznego

Kraków, dnia ..... 1907.

Dziekan

M. P. Rud

Według dotyczących przepisów mają uczniowie wpisywać przedmioty naukowe do rodowodu i książeczek legitymacyjnych zupełnie tak, jak takowe w spisie wyrażone zostały.

Nie wolno jest wpisywać do jednej rubryki rodowodu lub książeczki nazwisk dwóch nauk; ale **każdy przedmiot powinien być wpisanym w osobnej przegródce.** Gdyby jedna stronica książeczki nie starczyła do zapisania wszystkich przedmiotów, których Uczeń w jednem półroczu słuchać zamierza, wtedy ma użyć dwóch stronic.

Przy wyliczaniu odczytów w rodowodzie ma być umieszczony własnoręczny podpis Ucznia w ostatniej rubryce obok nazwiska każdego Nauczyciela (§ 8. Ustawy naukowej z d. 1 października 1850 roku).

W rodowodzie i w książeczce legitymacyjnej, jako dokumentach urzędowych, są skrobanki zabronione.

Rok szk. 1906/7

RODOWÓD

391

Półrocze letnie

Nazwisko i imię ucznia	Jest uczniem zwyczajnym czy nadzwyczajnym	Oznaczenie Wydziału
Jauczewski Edward	zwyczajny	filozof.

Miejsce urodzenia	Wiek	Religia	Narodowość	Obywatelstwo	Mieszkanie w Krakowie
Kraków	20	rz. kat	polska	austr.	ul.: Wolska L. domu: 16

Imię, zatrudnienie i miejsce zamieszkania ojca lub opiekuna: Edward Jauczewski prof. uniw. Jagiell.

Oświadczenie się do służby wojskowej:

Zakład naukowy, w którym uczeń strawił ostatnie półrocze:

Pobiera stypendyum z fundacyi: .....
rocznie k. ..... h. ..... udzielone przez .....
dekretem z dnia ..... L. .....

dla kwestury: wpisano w kwesturze pod Nr.: 1430 w dniu: 12/4. 907.

Na jakiej zasadzie uczeń żąda imatrykulacyi (inskrypcyi wpisu)

Bibliot. K.

Zwrócono: (dla kwestury, tytułem taksy)	Pobrano: (dla kwestury, tytułem taksy)
imatrykulacyjnej (wpisowego) K. ..... art.	imatrykulacyjnej (wpisowego) K. ..... art. .....
laboratoryjnej . . . . . K. ..... art.	laboratoryjnej . . . . . K. 5 art. 1430
czesnego: K. ..... h. ..... art.	czesnego: K. ..... h. ..... art. .....
„ K. ..... h. ..... art.	„ K. ..... h. ..... art. .....
„ K. ..... h. ..... art.	„ K. ..... h. ..... art. .....
„ K. ..... h. ..... art.	„ K. ..... h. ..... art. .....

Uwolniony w całości

Wykaz odczytów, na które uczeń uczęszczać zamierza.

Przedmiot wykładu:	Ilość godzin tygodniowo	Nazwisko wykładającego	Podpis ucznia
~~prof. Zorawski~~. Geometrya analityczna	4	prof. Zorawski	Edward Jauczewski
Wstęp do analizy	2	prof. Zaremba	
Fizyka doświadczalna (cz. II)	5	prof. Witkowski	
Chemia nieorganiczna (c. d)	3	prof. Olszewski	
Chemia analityczna	2		
Chemia organiczna	5	prof. Schramm.	
Ćwiczenia chemiczne	15	prof. Olszewski	
Ćwiczenia fizyczne	4	prof. Witkowski	

392

Przedmiot wykładu	Ilość godzin tygodniowo	Nazwisko wykładającego	Podpis ucznia

Poświadczam niniejszem, iż JP. ..... złożył prośbę o uwolnienie od opłaty czesnego na półrocze ..... r. szk. 190 ..... opartą na zasadach wyszczególnionych w 2 ustępie 1 § 15-go Ustawy o czesnem, i może być przeto wpisany prowizorycznie w poczet Uczniów Wydziału.

Kraków, dnia 12/IV 1907

Dziekan
M. P. Rud

Według dotyczących przepisów mają uczniowie wpisywać przedmioty naukowe do rodowodu i książeczek legitymacyjnych zupełnie tak, jak takowe w spisie wyrażone zostały.

Nie wolno jest wpisywać do jednej rubryki rodowodu lub książeczki nazwisk dwóch nauk; ale **każdy przedmiot powinien być wpisanym w osobnej przegródce.** Gdyby jedna stronica książeczki nie starczyła do zapisania wszystkich przedmiotów, których Uczeń w jednem półroczu słuchać zamierza, wtedy ma użyć dwóch stronic.

Przy wyliczaniu odczytów w rodowodzie ma być umieszczony własnoręczny podpis Ucznia w ostatniej rubryce obok nazwiska każdego Nauczyciela (§ 8. Ustawy naukowej z d. 1 października 1850 roku).

W rodowodzie i w książeczce legitymacyjnej, jako dokumentach urzędowych, są skrobanki zabronione.

Rok szk. 1906/7 Jakubiec **RODOWÓD** 393 Półrocze letnie

Nazwisko i imię ucznia	Jest uczniem zwyczajnym czy nadzwyczajnym	Oznaczenie Wydziału
Wawrzyniec Jakubiec	zwycz.	filozof

Miejsce urodzenia	Wiek	Religia	Narodowość	Obywatelstwo	Mieszkanie w Krakowie
Bierna	21 lat	rz.-k.	polska	austr.	ul.: Bełzichów L. domu: 11

Imię, zatrudnienie i miejsce zamieszkania ojca lub opiekuna: Szymon rolnik Bierna

Oświadczenie się do służby wojskowej: służba odr. do 1909.

Zakład naukowy, w którym uczeń strawił ostatnie półrocze: uniw. Jagiell.

Pobiera stypendyum z fundacyi: ś. p. Samuela Głowińskiego rocznie k. 315 h. / udzielone przez Wydział krajowy dekretem z dnia 23. lutego 1906 L. 19074.

dla kwestury: wpisano w kwesturze pod Nr.: 1127 w dniu: 12/4. 907.

Na jakiej zasadzie uczeń żąda imatrykulacyi (inskrypcyi wpisu): Bibliot. K. 1

dla kwestury tytułem taksy	Zwrócono:			Pobrano:		
	imatrykulacyjnej (wpisowego)	K.	art.	imatrykulacyjnej (wpisowego)	K. 2	art. 1127
	laboratoryjnej	K.	art.	laboratoryjnej	K.	art. .....
	czesnego:	K. ..... h.	art.	czesnego:	K. ..... h.	art. .....
	„	K. ..... h.	art.	„	K. ..... h.	art. .....
	„	K. ..... h.	art.	„	K. ..... h.	art. .....
	„	K. ..... h.	art.	„	K. ..... h.	art. .....

Uwolniony w całości

Wykaz odczytów, na które uczeń uczęszczać zamierza.

Przedmiot wykładu:	Ilość godzin tygodniowo	Nazwisko wykładającego	Podpis ucznia
Cicero jego życie i pisma	5.	Dr.	Wawrzyniec Jakubiec
Prosem. łac.	2	Morawski	
Łacina pospolita	5.	Dr.	
Sem. łac.	2.	Miodowski	
Hist. filol. klasycznej	3.	Dr. Sternbach	
Wybr. kwest. z metr. gr. i łac.	2		
Kursor. lekt. przebl. Xenofonta	1.		
Prosem. gr.	2		
Sem. „	2		
~~Najn. prądy ref. w Sz. nauc.~~	~~2.~~	~~Dr. Karbowiak~~	
Szkoły średnie w Eur. i Aus.	3.	Dr. Kulczyński	
Hist. mowy greckiej	2.	Dr.	
Ćwicz. arch. w muz. Czart.	2	Bieńkowski	
Seminaryum archeol.	2.	„	
Hist. nowszej filozofii od Kanta	4	X. Dr. Pawlicki	
Hist. socyal. niemiec.	1	„	

314

Przedmiot wykładu	Ilość godzin tygodniowo	Nazwisko wykładającego	Podpis ucznia
Z dziejów rel. greck.	1.	Dr Bieńkowski	
Gesch. der deut. Liter. in d. Stund. Dr.	3.	Dr Creizenach	
Ueber Walther v. der Vogelw.	2		

Poświadczam niniejszem, iż JP. Wawrzyniec Jakubiec złożył prośbę o uwolnienie od opłaty czesnego na półrocze letnie szk. 1907 opartą na zasadach wyszczególnionych w 2 ustępie 1 § 15-go Ustawy o czesnem, i może być przeto wpisany prowizorycznie w poczet Uczniów Wydziału.

Kraków, dnia 11. kwietnia 1907

Dziekan

M. P. Rudy

Według dotyczących przepisów mają uczniowie wpisywać przedmioty naukowe do rodowodu i książeczek legitymacyjnych zupełnie tak, jak takowe w spisie wyrażone zostały.

Nie wolno jest wpisywać do jednej rubryki rodowodu lub książeczki nazwisk dwóch nauk; ale **każdy przedmiot powinien być wpisanym w osobnej przegródce.** Gdyby jedna stronica książeczki nie starczyła do zapisania wszystkich przedmiotów, których Uczeń w jednem półroczu słuchać zamierza, wtedy ma użyć dwóch stronic.

Przy wyliczaniu odczytów w rodowodzie ma być umieszczony własnoręczny podpis Ucznia w ostatniej rubryce obok nazwiska każdego Nauczyciela § 8. Ustawy naukowej z d. 1 października 1850 roku).

W rodowodzie i w książeczce legitymacyjnej, jako dokumentach urzędowych, są skrobanki zabronione.

Rok szk. 1907 **RODOWÓD** 39 Półrocze letnie

Nazwisko i imię ucznia	Jest uczniem zwyczajnym czy nadzwyczajnym	Oznaczenie Wydziału
Stanisław Janiszewski	Zwyczajny	fil.

Miejsce urodzenia	Wiek	Religia	Narodowość	Obywatelstwo	Mieszkanie w Krakowie
Królest. Polsk.	29	Katol.	polsk.	Rosyj. Podd.	ul.: Czysta L. domu: 9

Imię, zatrudnienie i miejsce zamieszkania ojca lub opiekuna	—
Oświadczenie się do służby wojskowej	—
Zakład naukowy, w którym uczeń strawił ostatnie półrocze	

Pobiera stypendyum z fundacyi: ..... rocznie k. ..... h. ..... udzielone przez ..... dekretem z dnia ..... L. .....

dla kwestury: wpisano w kwesturze 1141 pod Nr.: 12/4. 907. w dniu: Bibliot. K. 2

Na jakiej zasadzie uczeń żąda imatrykulacyi (inskrypcyi wpisu)

Zwrócono:		Pobrano:	
imatrykulacyjnej (wpisowego) K. ..... art.		imatrykulacyjnej (wpisowego) K. 10 art. 1141	
laboratoryjnej ..... K. ..... art.		laboratoryjnej ..... K. ..... art.	
czesnego: K. ..... h. ..... art.		czesnego: K. ..... h. ..... art.	
„ K. ..... h. ..... art.		„ K. ..... h. ..... art.	
„ K. ..... h. ..... art.		„ K. ..... h. ..... art.	
„ K. ..... h. ..... art.		„ K. ..... h. ..... art.	

dla kwestury / tytułem taksy

Uwolniony w całości

Wykaz odczytów, na które uczeń uczęszczać zamierza.

Przedmiot wykładu:	Ilość godzin tygodniowo	Nazwisko wykładającego	Podpis ucznia
Zarys metafizyki	4	pr. dr. Strasz	Stanisław Janiszewski
Rzut oka na literaturę XIX w.	3	pr. dr. Tarnowski	
Pisarze polityczni	2	„ „	
Seminarjum literackie	1	„ „	
Poeci polscy XVIII w.	2	pr. dr. Windak	
Starsi i młodsi romantycy	1	„ „ „	
Składnia języka polskiego	4	pr. dr. Łoś	
Wstęp do filologji słowiańsk.	1	„ „ „	
Seminarjum słowiańskie	2	„ „ „	
Zarys dziejów Polski	3	pr. dr. Czermak	
~~Słowiańszczyzm w XXX w.~~	~~2~~	~~pr. dr. Zdiech~~	
~~Psychofizyka~~	~~3~~	~~pr. dr. Heinrich~~	
Kurs praktyczny języka francuskiego			
Oddział I	1	Lektor Rongier	
Ćwiczenia ustne i piśmienne	2	„ „	

Przedmiot wykładu	Ilość godzin tygodniowo	Nazwisko wykładającego	Podpis ucznia

Poświadczam niniejszem, iż JP. Janiszewski złożył prośbę o uwolnienie od opłaty czesnego na półrocze letnie r. szk. 190 6/7 opartą na zasadach wyszczególnionych w 2 ustępie 1 § 15-go Ustawy o czesnem, i może być przeto wpisany prowizorycznie w poczet Uczniów Wydziału.

Kraków, dnia 11/IV 190 7

Dziekan

M. P. Rudz

Według dotyczących przepisów mają uczniowie wpisywać przedmioty naukowe do rodowodu i książeczek legitymacyjnych zupełnie tak, jak takowe w spisie wyrażone zostały.

Nie wolno jest wpisywać do jednej rubryki rodowodu lub książeczki nazwisk dwóch nauk; ale **każdy przedmiot powinien być wpisanym w osobnej przegródce.** Gdyby jedna stronica książeczki nie starczyła do zapisania wszystkich przedmiotów, których Uczeń w jednem półroczu słuchać zamierza, wtedy ma użyć dwóch stronic.

Przy wyliczaniu odczytów w rodowodzie ma być umieszczony własnoręczny podpis Ucznia w ostatniej rubryce obok nazwiska każdego Nauczyciela (§ 8. Ustawy naukowej z d. 1 października 1850 roku).

W rodowodzie i w książeczce legitymacyjnej, jako dokumentach urzędowych, są skrobanki zabronione.

Rok szk. 1906/7

RODOWÓD

Półrocze letnie

Nazwisko i imię ucznia	Jest uczniem zwyczajnym czy nadzwyczajnym	Oznaczenie Wydziału
Jakób Jantos	zwyczajny	filozoficzny

Miejsce urodzenia	Wiek	Religia	Narodowość	Obywatelstwo	Mieszkanie w Krakowie
Jantkor	22 lat	rzym.-kat.	polska	austryacki	ul.: Jabłonowskich l. domu: 8-10

Imię, zatrudnienie i miejsce zamieszkania ojca lub opiekuna: Józef Jantos, ptnik w Swarkowej p. Łapsze.

Oświadczenie się do służby wojskowej: pospolity 3 kl.

Zakład naukowy, w którym uczeń strawił ostatnie półrocze: Uniwersytet Jagielloński

Pobiera stypendyum z fundacyi:

rocznie k. ..... h. ..... udzielone przez .....

dekretem z dnia ..... L. .....

dla kwestury: wpisano w kwesturze pod Nr.: 214 w dniu: 4/4. 907.

Na jakiej zasadzie uczeń żąda imatrykulacyi (inskrypcyi wpisu) Taxfrei

Bibliot. K. 1

dla kwestury tytułem taksy — Zwrócono:	dla kwestury tytułem taksy — Pobrano:
imatrykulacyjnej (wpisowego) K. ..... art.	imatrykulacyjnej (wpisowego) K. ..... art. .....
laboratoryjnej . . . . . K. ..... art.	laboratoryjnej . . . . . K. ..... art. .....
czesnego: K. ..... h. ..... art.	czesnego: K. ..... h. ..... art. ..... Uwolniony w całości
„ K. ..... h. ..... art.	„ K. ..... h. ..... art. .....
„ K. ..... h. ..... art.	„ K. ..... h. ..... art. .....
„ K. ..... h. ..... art.	„ K. ..... h. ..... art. .....

Wykaz odczytów, na które uczeń uczęszczać zamierza.

Przedmiot wykładu:	Ilość godzin tygodniowo	Nazwisko wykładającego	Podpis ucznia
Cycero, jego życie i pisma	5	Prof. Dr. Morawski	
Łacina hospitalis	5	Prof. Dr. Mirowski	
Semin. łac.: Objaśnienie poezyi Sedulio	2		
Historya fitologii klasycznej	3		
Wybrane kwestye z dziedziny metrgr. i łac	2	Prof. Dr. Nowodworski	
Semin. gr. Sofoklesa Antygona	2		
Seminar. gr. Ćwiczenia gramat. i styl.	2		
Historya nowszej filozofii od Kanta	4	Ks. Prof. Dr. Gawlicki	
Historya starożytnego piśmiennictwa	1		
Szkoły filozof. p. Europie i Ameryce	3	Prof. Dr. Kozłowski	
Konwersatoryum pedagogiczne	2		
Składnia jęz. polskiego	4	Prof. Dr. Łoś	
Wstęp do filologii słowiańskiej	1	Prof. Dr. Brückner	
Geschichte der deutschen Literatur	3		
Krytyka na literat. XIX. w.	3	Prof. Dr. Tarnowski	
Poezye polityczne	2		

Przedmiot wykładu	Ilość godzin tygodniowo	Nazwisko wykładającego	Podpis ucznia

Poświadczam niniejszem, iż JP. Jakób Jantos złożył prośbę o uwolnienie od opłaty czesnego na półrocze Letnie r. szk. 1906/7 opartą na zasadach wyszczególnionych w 2 ustępie 1 § 15-go Ustawy o czesnem, i może być przeto wpisany prowizorycznie w poczet Uczniów Wydziału.

Kraków, dnia 4. IV. 1907

Dziekan

Żoraw

Według dotyczących przepisów mają uczniowie wpisywać przedmioty naukowe do rodowodu i książeczek legitymacyjnych zupełnie tak, jak takowe w spisie wyrażone zostały.

Nie wolno jest wpisywać do jednej rubryki rodowodu lub książeczki nazwisk dwóch nauk; ale **każdy przedmiot powinien być wpisanym w osobnej przegródce.** Gdyby jedna stronica książeczki nie starczyła do zapisania wszystkich przedmiotów, których Uczeń w jednem półroczu słuchać zamierza, wtedy ma użyć dwóch stronic.

Przy wyliczaniu odczytów w rodowodzie ma być umieszczony własnoręczny podpis Ucznia w ostatniej rubryce obok nazwiska każdego Nauczyciela (§ 8. Ustawy naukowej z d. 1 października 1850 roku).

W rodowodzie i w książeczce legitymacyjnej, jako dokumentach urzędowych, są skrobanki zabronione.

Rok szk. 1907

RODOWÓD

Półrocze Letnie

Nazwisko i imię ucznia					Jest uczniem zwyczajnym czy nadzwyczajnym	Oznaczenie Wydziału
Jantos Karimierz					zwyczajny	filozoficzny
Miejsce urodzenia	**Wiek**	**Religia**	**Narodowość**	**Obywatelstwo**	**Mieszkanie w Krakowie**	
Warszawa	21	Rz-K	Polak	Pruskie	ul.: Sebastyanska L. domu: 6	

Imię, zatrudnienie i miejsce zamieszkania ojca lub opiekuna: Edward – przemysłowiec – Warszawa

Oświadczenie się do służby wojskowej: wolny

Zakład naukowy, w którym uczeń strawił ostatnie półrocze: uniwersytet Jagiellonski

Pobiera stypendyum z fundacyi:

rocznie k. ..... h. ..... udzielone przez .....

dekretem z dnia ..... L. .....

dla kwestury: wpisano w kwesturze 1907 pod Nr.: 1274. 907. w dniu: Bibliot. K. 2

Na jakiej zasadzie uczeń żąda imatrykulacyi (inskrypcyi wpisu)

dla kwestury tytułem taksy	Zwrócono:	dla kwestury tytułem taksy	Pobrano:
	imatrykulacyjnej (wpisowego) K. ..... art.		imatrykulacyjnej (wpisowego) K. ..... art. .....
	laboratoryjnej . . . . . K. ..... art.		laboratoryjnej . . . . . K. ..... art. .....
	czesnego: K. ..... h. ..... art.		czesnego: K. 30 h. 90 art. 1921
	„ K. ..... h. ..... art.		„ K. ..... h. ..... art. .....
	„ K. ..... h. ..... art.		„ K. ..... h. ..... art. .....
	„ K. ..... h. ..... art.		„ K. ..... h. ..... art. .....

Wykaz odczytów, na które uczeń uczęszczać zamierza.

Przedmiot wykładu:	Ilość godzin tygodniowo	Nazwisko wykładającego	Podpis ucznia
Teorya funkcyj analitycznych	3	Prof. Zaremba	Karimierz Jantos
Seminaryum dla starszych	(2)		
Geometrya różniczkowa	2	Prof. Zoravski	
Seminaryum dla starszych	(1)		
Wstęp do fizyki teoretycznej	2	Prof. Wróblewski	
Ćwiczenia w pracowni fizycznej	4		
Teorya kinetyczna gazów	2	Prof. Natanson	
Psychofizyka	3	Prof. Meinong	
Malarstwo włoskie	3	Prof. Kobierzycki	

400

Przedmiot wykładu	Ilość godzin tygodniowo	Nazwisko wykładającego	Podpis ucznia

Poświadczam niniejszem, iż JP. ..... złożył prośbę o uwolnienie od opłaty czesnego na półrocze ..... r. szk. 190 ..... opartą na zasadach wyszczególnionych w 2 ustępie 1 § 15-go Ustawy o czesnem, i może być przeto wpisany prowizorycznie w poczet Uczniów Wydziału.

Kraków, dnia ..... 190 .....

Dziekan

Według dotyczących przepisów mają uczniowie wpisywać przedmioty naukowe do rodowodu i książeczek legitymacyjnych zupełnie tak, jak takowe w spisie wyrażone zostały.

Nie wolno jest wpisywać do jednej rubryki rodowodu lub książeczki nazwisk dwóch nauk; ale **każdy przedmiot powinien być wpisanym w osobnej przegródce.** Gdyby jedna stronica książeczki nie starczyła do zapisania wszystkich przedmiotów, których Uczeń w jednem półroczu słuchać zamierza, wtedy ma użyć dwóch stronic.

Przy wyliczaniu odczytów w rodowodzie ma być umieszczony własnoręczny podpis Ucznia w ostatniej rubryce obok nazwiska każdego Nauczyciela (§ 8. Ustawy naukowej z d. 1 października 1850 roku).

W rodowodzie i w książeczce legitymacyjnej, jako dokumentach urzędowych, są skrobanki zabronione.

Rok szk. 1907

RODOWÓD

401

Półrocze letnie

Nazwisko i imię ucznia	Jest uczniem zwyczajnym czy nadzwyczajnym	Oznaczenie Wydziału
Michał Japoł	Zwyczajnym	filozofię

Miejsce urodzenia	Wiek	Religia	Narodowość	Obywatelstwo	Mieszkanie w Krakowie
Podegrodzie	22 lat	rzym.-kat.	polską	austryackie	ul.: Wolska L. domu: 28

Imię, zatrudnienie i miejsce zamieszkania ojca lub opiekuna	Japoł Franciszek nauczyciel ludowy Stary Sącz
Oświadczenie się do służby wojskowej	—
Zakład naukowy, w którym uczeń strawił ostatnie półrocze	Uniwersytet Jagiellońskiej

Pobiera stypendyum z fundacyi: ..... rocznie k. ..... h. ..... udzielone przez ..... dekretem z dnia ..... L. .....

dla kwestury: wpisano w kwesturze pod Nr.: 141 w dniu: 3/4. 907. Bibliot. K. 1

Na jakiej zasadzie uczeń żąda imatrykulacyi (inskrypcyi wpisu)

Zwrócono:		Pobrano:	
dla kwestury tytułem taksy	imatrykulacyjnej (wpisowego) K. ..... art.	dla kwestury tytułem taksy	imatrykulacyjnej (wpisowego) K. ..... art. .....
	laboratoryjnej . . . . . K. ..... art.		laboratoryjnej . . . . . K. ..... art. .....
	czesnego: K. ..... h. ..... art.		czesnego: K. ..... h. ..... art. .....
	„ K. ..... h. ..... art.		„ K. ..... h. ..... art. .....
	„ K. ..... h. ..... art.		„ K. ..... h. ..... art. .....
	„ K. ..... h. ..... art.		„ K. ..... h. ..... art. .....

Uwolniony w całości

Wykaz odczytów, na które uczeń uczęszczać zamierza.

Przedmiot wykładu:	Ilość godzin tygodniowo	Nazwisko wykładającego	Podpis ucznia
Słowiańszczyzna w XIX w.	2	Dr Zdziechowski	M. Japoł
Historya nowszej filozofii	4	Dr Pawlicki	M. Japoł
Historya socyalizmu	1	"	M. Japoł
Seminaryum filozoficzne	2	"	M. Japoł
Psychofizyka	3	Dr Heinrich	M. Japoł
Poeci polscy XVII. w.	2	Dr Windakiewicz	M. Japoł
Starsi i młodsi romantycy	1	"	M. Japoł
Słowackiego lata ostatnie	1	Dr Grabowski	M. Japoł
Piotr Skarga na tle sporów rel. XVII w.	1	"	M. Japoł
Bohdan Zaleski	2	Dr Tretiak	M. Japoł
Geschichte der deutsch. lit. (Sturm u. Dr.)	3	Dr Creizenach	M. Japoł
Ueber Walter von der Vogelweide	2	"	M. Japoł
Seminar germ.	3	"	M. Japoł
Rzut oka na lit. XIX w.	3	Dr Ekstr. Tarnowski	M. Japoł
Pisarze polit.	2	"	M. Japoł
Seminar lit.	1	"	M. Japoł

Przedmiot wykładu	Ilość godzin tygodniowo	Nazwisko wykładającego	Podpis ucznia
Składnia jęz. pol.	4	Dr Łoś	Japoł
Wstęp. do filol. słow.	1.	"	Japoł
Seminar. lit.	1.	Dr Tretiak	Japoł
Szkoły średnie w Eur. i Am.	3.	Dr Kulczyński	Japoł
Dzieje okresu 1846-48	2.	Dr Czermak	Japoł
Kurs prakt. jęz. franc.	1	Prof. Rongier	Japoł
Ćwicz. ustn. piśm.	2	"	Japoł

Poświadczam niniejszem, iż JP. Michał Japoł złożył prośbę o uwolnienie od opłaty czesnego na półrocze letnie r. szk. 1907 opartą na zasadach wyszczególnionych w 2 ustępie 1 § 15-go Ustawy o czesnem, i może być przeto wpisany prowizorycznie w poczet Uczniów Wydziału.

Kraków, dnia 1907

Dziekan

Żorawski

Według dotyczących przepisów mają uczniowie wpisywać przedmioty naukowe do rodowodu i książeczek legitymacyjnych zupełnie tak, jak takowe w spisie wyrażone zostały.

Nie wolno jest wpisywać do jednej rubryki rodowodu lub książeczki nazwisk dwóch nauk; ale **każdy przedmiot powinien być wpisanym w osobnej przegródce.** Gdyby jedna stronica książeczki nie starczyła do zapisania wszystkich przedmiotów, których Uczeń w jednem półroczu słuchać zamierza, wtedy ma użyć dwóch stronic.

Przy wyliczaniu odczytów w rodowodzie ma być umieszczony własnoręczny podpis Ucznia w ostatniej rubryce obok nazwiska każdego Nauczyciela (§ 8. Ustawy naukowej z d. 1 października 1850 roku).

W rodowodzie i w książeczce legitymacyjnej, jako dokumentach urzędowych, są skrobanki zabronione.

Rok szk. 1907

RODOWÓD

403 Półrocze II.

Nazwisko i imię ucznia	Jest uczniem zwyczajnym czy nadzwyczajnym	Oznaczenie Wydziału
Ludwik Stanisław Jasek	zwycz.	filozof.

Miejsce urodzenia	Wiek	Religia	Narodowość	Obywatelstwo	Mieszkanie w Krakowie
Lipowa	25 l.	rzym.-kat.	polska	austr.	ul.: Jabłonowskich L. domu: 10

Imię, zatrudnienie i miejsce zamieszkania ojca lub opiekuna	Tomasz, rolnik w Lipowej p. Żywiec
Oświadczenie się do służby wojskowej	—
Zakład naukowy, w którym uczeń strawił ostatnie półrocze	uniwersytet Jagiell.

Pobiera stypendyum z fundacyi: .....
rocznie k. ..... h. ..... udzielone przez .....
dekretem z dnia ..... L. .....

dla kwestury: wpisano w kwesturze pod Nr.: 1058 w dniu: 12/4. 907.

Na jakiej zasadzie uczeń żąda imatrykulacyi (inskrypcyi wpisu)

Bibliot. K.

Zwrócono:		Pobrano:	
imatrykulacyjnej (wpisowego) K. ..... art.		imatrykulacyjnej (wpisowego) K. ..... art.	
laboratoryjnej . . . . . K. ..... art.		laboratoryjnej . . . . . K. ..... art.	
czesnego: K. ..... h. ..... art.		czesnego: K. ..... h. ..... art.	
" K. ..... h. ..... art.		" K. ..... h. ..... art.	
" K. ..... h. ..... art.		" K. ..... h. ..... art.	
" K. ..... h. ..... art.		" K. ..... h. ..... art.	

dla kwestury — tytułem taksy

Uwolniony w całości

Wykaz odczytów, na które uczeń uczęszczać zamierza.

Przedmiot wykładu:	Ilość godzin tygodniowo	Nazwisko wykładającego	Podpis ucznia
Składnia jęz. pol.	4	Prof. Dr. Łoś	Lud. Jasek
Wstęp do filolog. słowiań.	1		
Seminar. słowiańskie	2		
Ruch oka na liter. XIX w.	3	Prof. Dr. Tarnowski	Lud. Jasek
Bohdan Zaleski	2	" " Tretiak	Lud. Jasek
Cicero jego życie i dzieła	5	" " Morawski	Lud. Jasek
Historya nowszej filozof. od Kanta	4	" " Pawlicki	Lud. Jasek
Piotr Skarga	1	Doc. Dr. Grabowski	Lud. Jasek
Kultura odrodzenia w Polsce	1	" " Kopera	Lud. Jasek
Poeci pol. XVIII w.	2	Prof. Dr. Windakiewicz	Lud. Jasek

Przedmiot wykładu	Ilość godzin tygodniowo	Nazwisko wykładającego	Podpis ucznia

Poświadczam niniejszem, iż JP. Ludwik St. Jasek złożył prośbę o uwolnienie od opłaty czesnego na półrocze letnie r. szk. 1906/7 opartą na zasadach wyszczególnionych w 2 ustępie 1 § 15-go Ustawy o czesnem, i może być przeto wpisany prowizorycznie w poczet Uczniów Wydziału.

Kraków, dnia 11/10 1906

Dziekan

M. P. Rem

Według dotyczących przepisów mają uczniowie wpisywać przedmioty naukowe do rodowodu i książeczek legitymacyjnych zupełnie tak, jak takowe w spisie wyrażone zostały.

Nie wolno jest wpisywać do jednej rubryki rodowodu lub książeczki nazwisk dwóch nauk; ale **każdy przedmiot powinien być wpisanym w osobnej przegródce.** Gdyby jedna stronica książeczki nie starczyła do zapisania wszystkich przedmiotów, których Uczeń w jednem półroczu słuchać zamierza, wtedy ma użyć dwóch stronic.

Przy wyliczaniu odczytów w rodowodzie ma być umieszczony własnoręczny podpis Ucznia w ostatniej rubryce obok nazwiska każdego Nauczyciela (§ 8. Ustawy naukowej z d. 1 października 1850 roku).

W rodowodzie i w książeczce legitymacyjnej, jako dokumentach urzędowych, są skrobanki zabronione.

Rok szk. 1906/7

RODOWÓD

405 200

Półrocze II.

Nazwisko i imię ucznia	Jest uczniem zwyczajnym czy nadzwyczajnym	Oznaczenie Wydziału
Jasiewicz Wincenty	zwyczajny	filozoficzny

Miejsce urodzenia	Wiek	Religia	Narodowość	Obywatelstwo	Mieszkanie w Krakowie
Jaćmierz	23 lat	rzym.-kat.	polska	austryack	ul.: Dębnicki l. domu: Konopnicka 163

Imię, zatrudnienie i miejsce zamieszkania ojca lub opiekuna: rolny

Oświadczenie się do służby wojskowej:

Zakład naukowy, w którym uczeń strawił ostatnie półrocze: Uniwersytet Jagielloński

Pobiera stypendyum z fundacyi:

rocznie k. ..... h. ..... udzielone przez

dekretem z dnia ..... L.

dla kwestury: wpisano w kwesturze pod Nr.: 1144 w dniu: 12/4. 907.

Na jakiej zasadzie uczeń żąda imatrykulacyi (inskrypcyi wpisu): Bibliot. K. 1

dla kwestury — tytułem taksy — Zwrócono:		dla kwestury — tytułem taksy — Pobrano:	
imatrykulacyjnej (wpisowego)	K. ..... art.	imatrykulacyjnej (wpisowego)	K. ..... art. .....
laboratoryjnej	K. ..... art.	laboratoryjnej	K. ..... art. .....
czesnego:	K. ..... h. ..... art.	czesnego:	K. 21 — h. ..... art. 1144
„	K. ..... h. ..... art.	„	K. ..... h. ..... art. .....
„	K. ..... h. ..... art.	„	K. ..... h. ..... art. .....
„	K. ..... h. ..... art.	„	K. ..... h. ..... art. .....

Wykaz odczytów, na które uczeń uczęszczać zamierza.

Przedmiot wykładu:	Ilość godzin tygodniowo	Nazwisko wykładającego	Podpis ucznia
Rhetorika na liter. XIX wieku	3	Wład. Prof. Dr.	Wincenty Jasiewicz
Dzieje polityczne	2	hr. Tarnowski	
Seminaryum literackie	1		
Storia i metodi romanistyey	1	Prof. Dr. Wenda Reinis	
Geschichte d. Deutschen Literatur in der Neuzeit v. Anfang geriodo	3	Prof. Dr. Creizenach	
Übungen für Anfänger	1		
Erklärung von Klopstocks Oden	1		
Historya socyalizmu niemieckiego	1	Prof. Dr. Ks. Pawlicki	
Seminaryum filozoficzne	2		

406

Przedmiot wykładu	Ilość godzin tygodniowo	Nazwisko wykładającego	Podpis ucznia

Poświadczam niniejszem, iż JP. ..... złożył prośbę o uwolnienie od opłaty czesnego na półrocze ..... r. szk. 190 ..... opartą na zasadach wyszczególnionych w 2 ustępie 1 § 15-go Ustawy o czesnem, i może być przeto wpisany prowizorycznie w poczet Uczniów Wydziału.

Kraków, dnia ..... 190 .....

Dziekan

Według dotyczących przepisów mają uczniowie wpisywać przedmioty naukowe do rodowodu i książeczek legitymacyjnych zupełnie tak, jak takowe w spisie wyrażone zostały.

Nie wolno jest wpisywać do jednej rubryki rodowodu lub książeczki nazwisk dwóch nauk; ale **każdy przedmiot powinien być wpisanym w osobnej przegródce.** Gdyby jedna stronica książeczki nie starczyła do zapisania wszystkich przedmiotów, których Uczeń w jednem półroczu słuchać zamierza, wtedy ma użyć dwóch stronic.

Przy wyliczaniu odczytów w rodowodzie ma być umieszczony własnoręczny podpis Ucznia w ostatniej rubryce obok nazwiska każdego Nauczyciela (§ 8. Ustawy naukowej z d. 1 października 1850 roku).

W rodowodzie i w książeczce legitymacyjnej, jako dokumentach urzędowych, są skrobanki zabronione.

Rok szk. 1907

RODOWÓD

407

Półrocze letnie

Nazwisko i imię ucznia	Jest uczniem zwyczajnym ~~czy nadzwyczajnym~~	Oznaczenie Wydziału
Jasiołek Franciszek	zwyczajnym	filozoficzny

Miejsce urodzenia	Wiek	Religia	Narodowość	Obywatelstwo	Mieszkanie w Krakowie
Dąbrowa szlachecka	22	rzym.-kat.	polska	austryjackie	ul.: Wielopole L. domu: 11

Imię, zatrudnienie i miejsce zamieszkania ojca ~~lub opiekuna~~	Józef, rolnik, Dąbrowa szlachecka
Oświadczenie się do służby wojskowej	w tym roku stawałem do poboru po raz drugi
Zakład naukowy, w którym uczeń strawił ostatnie półrocze	c. k. Uniwersytet Jagielloński w Krakowie

Pobiera stypendyum z fundacyi: .....
rocznie k. ..... h. ..... udzielone przez .....
dekretem z dnia ..... L. .....

dla kwestury: wpisano w kwesturze pod Nr.: 2032 w dniu: 19/4. 907.

Na jakiej zasadzie uczeń żąda imatrykulacyi (inskrypcyi wpisu)

Bibliot. K. 1

dla kwestury tytułem taksy	Zwrócono:	dla kwestury tytułem taksy	Pobrano:
	imatrykulacyjnej (wpisowego) K. ..... art.		imatrykulacyjnej (wpisowego) K. ..... art. .....
	laboratoryjnej . . . . . K. ..... art.		laboratoryjnej . . . . . K. ..... art. .....
	czesnego: K. ..... h. ..... art.		czesnego: K. 10 h. 50 art. 2032
	„ K. ..... h. ..... art.		„ K. ..... h. ..... art. .....
	„ K. ..... h. ..... art.		„ K. ..... h. ..... art. .....
	„ K. ..... h. ..... art.		„ K. ..... h. ..... art. .....

Uwolniony w połowie

Wykaz odczytów, na które uczeń uczęszczać zamierza.

Przedmiot wykładu:	Ilość godzin tygodniowo	Nazwisko wykładającego	Podpis ucznia
~~Prof. Czasywojen religijnych~~	5.	~~Prof. Dr. Zakrzewski~~	Jasiołek Franciszek
Ogólna geografia fizyczna	2.	Prof. Dr.	
Meteorologia i klimatologia	2.	Szwarcenberg-	
Ćwiczenia geograficzne	2.	- Czerny	
~~Prof. Dr. Krzyżanowski~~ Paleografia łacińska	3.	Prof. Dr. Krzyżanowski	
Zarys dziejów Polski	3	Prof. Dr. Czermak	

Przedmiot wykładu	Ilość godzin tygodniowo	Nazwisko wykładającego	Podpis ucznia

Poświadczam niniejszem, iż JP. Jasiołek Franciszek złożył prośbę o uwolnienie od opłaty czesnego na półrocze II letnie r. szk. 1906/7 opartą na zasadach wyszczególnionych w 2 ustępie 1 § 15-go Ustawy o czesnem, i może być przeto wpisany prowizorycznie w poczet Uczniów Wydziału.

Kraków, dnia 12 kwietnia 1907.

Dziekan

[illegible]

Według dotyczących przepisów mają uczniowie wpisywać przedmioty naukowe do rodowodu i książeczek legitymacyjnych zupełnie tak, jak takowe w spisie wyrażone zostały.

Nie wolno jest wpisywać do jednej rubryki rodowodu lub książeczki nazwisk dwóch nauk; ale **każdy przedmiot powinien być wpisanym w osobnej przegródce.** Gdyby jedna stronica książeczki nie starczyła do zapisania wszystkich przedmiotów, których Uczeń w jednem półroczu słuchać zamierza, wtedy ma użyć dwóch stronic.

Przy wyliczaniu odczytów w rodowodzie ma być umieszczony własnoręczny podpis Ucznia w ostatniej rubryce obok nazwiska każdego Nauczyciela (§ 8. Ustawy naukowej z d. 1 października 1850 roku).

W rodowodzie i w książeczce legitymacyjnej, jako dokumentach urzędowych, są skrobanki zabronione.

Rok szk. 1907 **RODOWÓD** 409 Półrocze II.

Nazwisko i imię ucznia	Jest uczniem zwyczajnym czy nadzwyczajnym	Oznaczenie Wydziału
Stanisław Jawornicki	zwyczajnym	filozoficzny

Miejsce urodzenia	Wiek	Religia	Narodowość	Obywatelstwo	Mieszkanie w Krakowie
Kraków	ur. 1887.	rzym.-kat.	Polak	austrackie	ul.: Rynek gł. L. domu: 46.

Imię, zatrudnienie i miejsce zamieszkania ojca lub opiekuna: Józef, kupiec, Kraków

Oświadczenie się do służby wojskowej: nie służył wojskowo

Zakład naukowy, w którym uczeń strawił ostatnie półrocze: Uniwersytet Jagielloński

Pobiera stypendyum z fundacyi: ..... rocznie k. ..... h. ..... udzielone przez ..... dekretem z dnia ..... L.

dla kwestury: wpisano w kwesturze pod Nr.: 2483 w dniu: 7/5. 907.

Na jakiej zasadzie uczeń żąda imatrykulacyi (inskrypcyi wpisu)

Bibliot. K. 1

Zwrócono: (dla kwestury, tytułem taksy)		Pobrano: (dla kwestury, tytułem taksy)	
imatrykulacyjnej (wpisowego)	K. ..... art.	imatrykulacyjnej (wpisowego)	K. ..... art. .....
laboratoryjnej	K. ..... art.	laboratoryjnej	K. ..... art. .....
czesnego:	K. ..... h. ..... art.	czesnego:	K. 23 h. 10 art. 2483
„	K. ..... h. ..... art.	„	K. ..... h. ..... art. .....
„	K. ..... h. ..... art.	„	K. ..... h. ..... art. .....
„	K. ..... h. ..... art.	„	K. ..... h. ..... art. .....

Wykaz odczytów, na które uczeń uczęszczać zamierza.

Przedmiot wykładu:	Ilość godzin tygodniowo	Nazwisko wykładającego	Podpis ucznia
Nietsche, a kultura współczesna	2	prof. Straszewski	Stanisław Jawornicki
Psychofizyka	3	Heinrich	
Malarstwo w. XIX. [1820-1850]	4	Mycielski	
Ćwicz. w źródłach do malarstwa pol.	1	Mycielski	
Kultura włoska Odrodzenia w Polsce	1	Kopera	

410

Przedmiot wykładu	Ilość godzin tygodniowo	Nazwisko wykładającego	Podpis ucznia

Poświadczam niniejszem, iż JP. ..... złożył prośbę o uwolnienie od opłaty czesnego na półrocze ..... r. szk. 190 ..... opartą na zasadach wyszczególnionych w 2 ustępie 1 § 15-go Ustawy o czesnem, i może być przeto wpisany prowizorycznie w poczet Uczniów Wydziału.

Kraków, dnia 7 Maja 1907

Dziekan

Zgadzam się na spóźniony wpis
M. P. Rudz

Według dotyczących przepisów mają uczniowie wpisywać przedmioty naukowe do rodowodu i książeczek legitymacyjnych zupełnie tak, jak takowe w spisie wyrażone zostały.

Nie wolno jest wpisywać do jednej rubryki rodowodu lub książeczki nazwisk dwóch nauk; ale **każdy przedmiot powinien być wpisanym w osobnej przegródce.** Gdyby jedna stronica książeczki nie starczyła do zapisania wszystkich przedmiotów, których Uczeń w jednem półroczu słuchać zamierza, wtedy ma użyć dwóch stronic.

Przy wyliczaniu odczytów w rodowodzie ma być umieszczony własnoręczny podpis Ucznia w ostatniej rubryce obok nazwiska każdego Nauczyciela (§ 8. Ustawy naukowej z d. 1 października 1850 roku).

W rodowodzie i w książeczce legitymacyjnej, jako dokumentach urzędowych, są skrobanki zabronione.

Rok szk. 1906/7

RODOWÓD

411

Półrocze VI.

Nazwisko i imię ucznia	Jest uczniem zwyczajnym czy nadzwyczajnym	Oznaczenie Wydziału
Jan Józef Jayko	zwyczajny	Filozofic.

Miejsce urodzenia	Wiek	Religia	Narodowość	Obywatelstwo	Mieszkanie w Krakowie
Rymanów	23 l.	rzym. kat.	polska	austr.	ul.: Stachowskiego L. domu: 22

Imię, zatrudnienie i miejsce zamieszkania ojca lub opiekuna	uwłasnowolniony.
Oświadczenie się do służby wojskowej	1 paźdz. 1908.
Zakład naukowy, w którym uczeń strawił ostatnie półrocze	c. k. Uniwers. Jagiell.

Pobiera stypendyum z fundacyi: Patryczyna
rocznie k. 250 h. — udzielone przez Wydział Krajowy
dekretem z dnia ..... L.

dla kwestury: wpisano w kwesturze pod Nr.: 2383 w dniu: 29/4. 907.

Na jakiej zasadzie uczeń żąda imatrykulacyi (inskrypcyi wpisu)

Bibliot. K. 1

Zwrócono:		Pobrano:	
imatrykulacyjnej (wpisowego) K. ..... art.		imatrykulacyjnej (wpisowego) K. ..... art.	
laboratoryjnej ..... K. ..... art.		laboratoryjnej ..... K. ..... art.	
czesnego: K. ..... h. ..... art.		czesnego: K. 13 h. 65 art. 2383	
„ K. ..... h. ..... art.		„ K. ..... h. ..... art.	
„ K. ..... h. ..... art.		„ K. ..... h. ..... art.	
„ K. ..... h. ..... art.		„ K. ..... h. ..... art.	

dla kwestury — tytułem taksy

Uwolniony w połowie

Wykaz odczytów, na które uczeń uczęszczać zamierza.

Przedmiot wykładu:	Ilość godzin tygodniowo	Nazwisko wykładającego	Podpis ucznia
~~Historya filozofii nowszej od Kanta do naszych czasów.~~	~~4~~	~~Sr. ks. Dr. Pawlicki~~	Jan Józef Jayko
~~Historya socyalizmu niemieckiego.~~	~~1~~	~~Tewie~~	
~~Historya filologii klasycznej~~	~~3~~	~~Pr. Dr. Sternbach~~	
Proseminaryum greckie	2	Tewie	
~~Słowiańszczyzna w w. XIX~~	~~2~~	~~Prof. Dr. Zdziechowski~~	
Rzut oka na literaturę XIX w.	3	Prof. Dr. Tarnowski	
Pisarze polityczni	2	Tewie	
Seminaryum literackie	1	Tewie.	
Poeci polscy XVIII wieku.	2	Prof. Dr. Windakiewicz	
Starsi i młodsi romantycy	1	Tewie	
Składnia języka polskiego.	4	Prof. Dr. Łoś	
Wstęp do filologii słowiańskiej.	1	Tewie	
Seminaryum słowiańskie	2	Tewie.	

4/2

Przedmiot wykładu	Ilość godzin tygodniowo	Nazwisko wykładającego	Podpis ucznia

Poświadczam niniejszem, iż JP. Jan Jayko złożył prośbę o uwolnienie od opłaty czesnego na półrocze letnie r. szk. 1906/7. opartą na zasadach wyszczególnionych w 2 ustępie 1 § 15-go Ustawy o czesnem, i może być przeto wpisany prowizorycznie w poczet Uczniów Wydziału.

Kraków, dnia 12/IV 1907

Dziekan

M. P. Rud

Według dotyczących przepisów mają uczniowie wpisywać przedmioty naukowe do rodowodu i książeczek legitymacyjnych zupełnie tak, jak takowe w spisie wyrażone zostały.

Nie wolno jest wpisywać do jednej rubryki rodowodu lub książeczki nazwisk dwóch nauk; ale **każdy przedmiot powinien być wpisanym w osobnej przegródce.** Gdyby jedna stronica książeczki nie starczyła do zapisania wszystkich przedmiotów, których Uczeń w jednem półroczu słuchać zamierza, wtedy ma użyć dwóch stronic.

Przy wyliczaniu odczytów w rodowodzie ma być umieszczony własnoręczny podpis Ucznia w ostatniej rubryce obok nazwiska każdego Nauczyciela (§ 8. Ustawy naukowej z d. 1 października 1850 roku).

W rodowodzie i w książeczce legitymacyjnej, jako dokumentach urzędowych, są skrobanki zabronione.

Rok szk. 1906/7

RODOWÓD

4/3

Półrocze letnie

Nazwisko i imię ucznia	Jest uczniem zwyczajnym czy nadzwyczajnym	Oznaczenie Wydziału
Jędrzejewicz Janusz	zwyczajny	filozoficzny

Miejsce urodzenia	Wiek	Religia	Narodowość	Obywatelstwo	Mieszkanie w Krakowie
Spiczyńce - Rosja	22	R. Katol.	Polska	rosyjskie	ul.: Michałowskiego L. domu: 15

Imię, zatrudnienie i miejsce zamieszkania ojca lub opiekuna	Czesław Jędrzejewicz, Chemik - Warszawa, Wspólna 37
Oświadczenie się do służby wojskowej	
Zakład naukowy, w którym uczeń strawił ostatnie półrocze	Uniwersytet Jagielloński

Pobiera stypendyum z fundacyi: ...
rocznie k. ... h. ... udzielone przez ...
dekretem z dnia ... L. ...

dla kwestury: wpisano w kwesturze pod Nr.: 1484 w dniu: 12/4. 907.

Na jakiej zasadzie uczeń żąda imatrykulacyi (inskrypcyi wpisu)

Bibliot. Kat. 2 wcp

Zwrócono:		Pobrano:	
dla kwestury tytułem taksy	imatrykulacyjnej (wpisowego) K. ... art. ...	dla kwestury tytułem taksy	imatrykulacyjnej (wpisowego) K. ... art. ...
	laboratoryjnej . . . . . K. ... art. ...		laboratoryjnej . . . . . K. ... art. ...
	czesnego: K. ... h. ... art. ...		czesnego: K. ... h. ... art. ...
	„ K. ... h. ... art. ...		„ K. ... h. ... art. ...
	„ K. ... h. ... art. ...		„ K. ... h. ... art. ...
	„ K. ... h. ... art. ...		„ K. ... h. ... art. ...

Wykaz odczytów, na które uczeń uczęszczać zamierza.

Przedmiot wykładu:	Ilość godzin tygodniowo	Nazwisko wykładającego	Podpis ucznia
Geometrja analityczna	4	Dr. Żorawski	Janusz Jędrzejewicz
Ćwiczenia matematyczne	2	Dr. Żorawski	
Wstęp do fizyki teoretycznej	2	Dr. Witkowski	
Ćwiczenia fizyczne	4	Dr. Witkowski	
Historja teorji chemicznych	2	Dr. Bruner	
Wstęp do mineralogii (publicum)	2	Dr. Morozewicz	

414

Przedmiot wykładu	Ilość godzin tygodniowo	Nazwisko wykładającego	Podpis ucznia

Poświadczam niniejszem, iż JP. ..... złożył prośbę o uwolnienie od opłaty czesnego na półrocze ..... r. szk. 190 ..... opartą na zasadach wyszczególnionych w 2 ustępie 1 § 15-go Ustawy o czesnem, i może być przeto wpisany prowizorycznie w poczet Uczniów Wydziału.

Kraków, dnia ..... 190 .....

Dziekan

Według dotyczących przepisów mają uczniowie wpisywać przedmioty naukowe do rodowodu i książeczek legitymacyjnych zupełnie tak, jak takowe w spisie wyrażone zostały.

Nie wolno jest wpisywać do jednej rubryki rodowodu lub książeczki nazwisk dwóch nauk; ale **każdy przedmiot powinien być wpisanym w osobnej przegródce.** Gdyby jedna stronica książeczki nie starczyła do zapisania wszystkich przedmiotów, których Uczeń w jednem półroczu słuchać zamierza, wtedy ma użyć dwóch stronic.

Przy wyliczaniu odczytów w rodowodzie ma być umieszczony własnoręczny podpis Ucznia w ostatniej rubryce obok nazwiska każdego Nauczyciela (§ 8. Ustawy naukowej z d. 1 października 1850 roku).

W rodowodzie i w książeczce legitymacyjnej, jako dokumentach urzędowych, są skrobanki zabronione.

Rok szk. 1906/7. **RODOWÓD** 415 Półrocze letnie

Nazwisko i imię ucznia	Jest uczniem zwyczajnym czy nadzwyczajnym	Oznaczenie Wydziału
Stefan Język	zwycz.	filozoficzny

Miejsce urodzenia	Wiek	Religia	Narodowość	Obywatelstwo	Mieszkanie w Krakowie
Nowy Sącz	25	rz. kat.	polska	austryackie	ul.: Józefińska Podgórze L. domu: 2

Imię, zatrudnienie i miejsce zamieszkania ojca lub opiekuna	Józef, funkcyonaryusz c. k. kolei państw.
Oświadczenie się do służby wojskowej	uwolniony
Zakład naukowy, w którym uczeń strawił ostatnie półrocze	Uniwersytet Jagielloński

Pobiera stypendyum z fundacyi: .....
rocznie k. ..... h. ..... udzielone przez .....
dekretem z dnia ..... L. .....

dla kwestury: wpisano w kwesturze pod Nr.: 2114 w dniu: 30/4. 907.

Na jakiej zasadzie uczeń żąda imatrykulacyi (inskrypcyi wpisu)

Bibliot. K. 1

Zwrócono: (dla kwestury, tytułem taksy)	Pobrano: (dla kwestury, tytułem taksy)
imatrykulacyjnej (wpisowego) K. ..... art.	imatrykulacyjnej (wpisowego) K. ..... art. .....
laboratoryjnej . . . . . K. ..... art.	laboratoryjnej . . . . K. ..... art. .....
czesnego: K. ..... h. ..... art.	czesnego: K. 8 h. 40 art. 2114
„ K. ..... h. ..... art.	„ K. ..... h. ..... art. .....
„ K. ..... h. ..... art.	„ K. ..... h. ..... art. .....
„ K. ..... h. ..... art.	„ K. ..... h. ..... art. .....

Wykaz odczytów, na które uczeń uczęszczać zamierza.

Przedmiot wykładu:	Ilość godzin tygodniowo	Nazwisko wykładającego	Podpis ucznia
Zarys metafizyki opartej na wynikach krytycznej teorji poznania i wiedzy badawczej	4.	prof. dr Straszewski	Stefan Język
W seminaryum łacińskiem: Objaśnienia poematów Tibullusa.	2	Prof. dr. Miodoński	
Seminaryum greckie: Sofoklesa Antygona	2	Prof. dr. Sternbach.	

Przedmiot wykładu	Ilość godzin tygodniowo	Nazwisko wykładającego	Podpis ucznia

Poświadczam niniejszem, iż JP. ..... złożył prośbę o uwolnienie od opłaty czesnego na półrocze ..... r. szk. 190 ..... opartą na zasadach wyszczególnionych w 2 ustępie 1 § 15-go Ustawy o czesnem, i może być przeto wpisany prowizorycznie w poczet Uczniów Wydziału.

Kraków, dnia 26 lu 1907

Dziekan

Z wolnam mi na wpisanie mię
M. P. Rady

Imieniem Senatu Akademickiego
zwalam na wpis spóźniony.
27. IV. 907.

Według dotyczących przepisów mają uczniowie wpisywać przedmioty naukowe do rodowodu i książeczek legitymacyjnych zupełnie tak, jak takowe w spisie wyrażone zostały.

Nie wolno jest wpisywać do jednej rubryki rodowodu lub książeczki nazwisk dwóch nauk; ale **każdy przedmiot powinien być wpisanym w osobnej przegródce.** Gdyby jedna stronica książeczki nie starczyła do zapisania wszystkich przedmiotów, których Uczeń w jednem półroczu słuchać zamierza, wtedy ma użyć dwóch stronic.

Przy wyliczaniu odczytów w rodowodzie ma być umieszczony własnoręczny podpis Ucznia w ostatniej rubryce obok nazwiska każdego Nauczyciela (§ 8. Ustawy naukowej z d. 1 października 1850 roku).

W rodowodzie i w książeczce legitymacyjnej, jako dokumentach urzędowych, są skrobanki zabronione.

Rok szk. 1906/7.

RODOWÓD

Półrocze letnie

Nazwisko i imię ucznia	Jest uczniem zwyczajnym czy nadzwyczajnym	Oznaczenie Wydziału
Alexander Fordan	zwyczajny	filozoficzny

Miejsce urodzenia	Wiek	Religia	Narodowość	Obywatelstwo	Mieszkanie w Krakowie
Wysłucice	ur. 9. maja 1883.	rzym.kat.	polska	austryac.	ul.: Lubicz 27. L. domu:

Imię, zatrudnienie i miejsce zamieszkania ojca lub opiekuna: Alexander Fordan-urzędnik Wysłucice

Oświadczenie się do służby wojskowej: wzięty na rok 1902/3.

Zakład naukowy, w którym uczeń strawił ostatnie półrocze: c.k. Uniwersytet Jag.

Pobiera stypendyum z fundacyi: ś.p. Samuela Głowińskiego rocznie k. 315 h. — udzielone przez Wydział Krajowy dekretem z dnia 10 marca 1904 L. ....

dla kwestury: wpisano w kwesturze pod Nr.: 2074. 907. w dniu: Biblot. K.

Na jakiej zasadzie uczeń żąda imatrykulacyi (inskrypcyi wpisu)

dla kwestury tytułem taksy — Zwrócono:			dla kwestury tytułem taksy — Pobrano:		
imatrykulacyjnej (wpisowego)	K.	art.	imatrykulacyjnej (wpisowego)	K.	art.
laboratoryjnej	K.	art.	laboratoryjnej	K.	art.
czesnego:	K.	h. art.	czesnego:	K.	h. art.
„	K.	h. art.	„	K.	h. art.
„	K.	h. art.	„	K.	h. art.
„	K.	h. art.	„	K.	h. art.

Wolny w całości

Wykaz odczytów, na które uczeń uczęszczać zamierza.

Przedmiot wykładu:	Ilość godzin tygodniowo	Nazwisko wykładającego	Podpis ucznia
Kraków na literat. 19.-w.	3	Prof. dr Tarnowski	Alexander Fordan
Historya polityczna	2		
Seminaryum polskie	2		
Poezi polskiej 19-go	2	Prof. dr Windakiewicz	
Starsi i młodsi romantycy	1		
Składnia j. polskiego	4	Professor dr Łoś	
Wstęp do filologii słow.	1		
Seminaryum słowiańskie	2		
Bohdan Zaleski	2	Professor dr Pietsch	Alexander Fordan
Gramatyka pruska	1		
Seminar. literackie	1		
Cycero - Wybór pisma	5	Professor dr Klimecki	
Prozaicy lac. Cesarskie	2		
Historya filologii klasycznej	3	Professor dr Sternbach	
Prozaicy greccy	2		

418

Przedmiot wykładu	Ilość godzin tygodniowo	Nazwisko wykładającego	Podpis ucznia
Übungen für Anfänger	1	Profesor Dr Creizenach	Fordon Alexander
Erklärungen v. Klopstocks-Oden	1		
Grammatische Übungen	1		
Histor. porówn. gramatyka języka litewskiego	5	Profesor Dr Rozwadowski	

Poświadczam niniejszem, iż JP. Alexander Fordon złożył prośbę o uwolnienie od opłaty czesnego na półrocze letnie r. szk. 1906/7. opartą na zasadach wyszczególnionych w 2 ustępie 1 § 15-go Ustawy o czesnem, i może być przeto wpisany prowizorycznie w poczet Uczniów Wydziału.

Kraków, dnia 12 kwietnia 1907

Dziekan

M. P. Rud

Według dotyczących przepisów mają uczniowie wpisywać przedmioty naukowe do rodowodu i książeczek legitymacyjnych zupełnie tak, jak takowe w spisie wyrażone zostały.

Nie wolno jest wpisywać do jednej rubryki rodowodu lub książeczki nazwisk dwóch nauk; ale **każdy przedmiot powinien być wpisanym w osobnej przegródce.** Gdyby jedna stronica książeczki nie starczyła do zapisania wszystkich przedmiotów, których Uczeń w jednem półroczu słuchać zamierza, wtedy ma użyć dwóch stronic.

Przy wyliczaniu odczytów w rodowodzie ma być umieszczony własnoręczny podpis Ucznia w ostatniej rubryce obok nazwiska każdego Nauczyciela (§ 8. Ustawy naukowej z d. 1 października 1850 roku).

W rodowodzie i w książeczce legitymacyjnej, jako dokumentach urzędowych, są skrobanki zabronione.

Rok szk. 1906/7. **RODOWÓD.** 419 Półrocze: letnie.

Nazwisko i imię ucznia	Jest uczniem zwyczajnym czy nadzwyczajnym	Oznaczenie Wydziału
Józefik Andrzej	zwyczajny uczeń	filozoficzny

Miejsce urodzenia	Wiek	Religia	Narodowość	Poddaństwo	Mieszkanie w Krakowie
Kraków	19 lat	rz. kat.	polska	austryackie	ul: Lobzowska L. domu: 37.

Imię, zatrudnienie i miejsce zamieszkania ojca ~~lub opiekuna~~: Jakób, lokaj. - Kraków -

Oświadczenie się do służby wojskowej:

Zakład naukowy, w którym uczeń strawił ostatnie półrocze: Uniwersytet Jagielloński.

Pobiera stypendyum z fundacyi: Józefa Trybulca rocznie k. 300 h. 7. udzielone przez „Wydział krajowy" dekretem z dnia 6 marca 1906 r. L. 23348.

dla kwestury: wpisano w kwesturze pod Nr.: 130 w dniu: 3/4. 907.

Na jakiej zasadzie uczeń żąda imatrykulacyi (inskrypcyi wpisu)

Bibliot. K. 1

Zwrócono:		Pobrano:	
imatrykulacyjnej (wpisowego)	K. art.	imatrykulacyjnej (wpisowego)	K. art.
laboratoryjnej	K. art.	laboratoryjnej	K. art.
czesnego:	K. h. art.	czesnego:	K. h. art.
„	K. h. art.	„	K. h. art.
„	K. h. art.	„	K. h. art.
„	K. h. art.	„	K. h. art.

dla kwestury — tytułem taksy

Uwolniony w całości

Wykaz odczytów, na które uczeń uczęszczać zamierza.

Przedmiot wykładu:	Ilość godzin tygodniowo	Nazwisko wykładającego	Podpis ucznia
Geschichte der d. Literatur in Stern u. Drang periode	3.	Prof. Dr. Creizenach	Andrzej Józefik
Ueber Walther von der Vogelweide	2.	"	
Im germanistischen Seminar: a) Uebungen für Anfänger	1	"	
b) Erklärung von Klopstocks Oden	1.	"	
c) Grammatische Uebungen	1.	"	
Cicero jego życie i pisma	5.	Prof. Dr Morawski	
Poseminaryum łać.: Ćwiczenia gramatyczne i stylistyczne	2.	"	
Wybrane kwestye z dziedziny metryki łać. i grec.	2.	Prof. Dr. Sternbach.	Andrzej Józefik
Proseminaryum greckie: Ćwiczenia gramatyczne i stylistyczne	2.	"	
Szkoły średnie w Europie i Ameryce	3.	Prof. Dr. Doc. Kulczyński.	
Ćwiczenia ustne niemieckie	3.	P. Adolf Stylo	
Ćwiczenia niemieckie piśmienne	1.	"	
Poeci polscy XVIII. wieku	2.	Prof. Dr. Windakiewicz	
Starsi i młodsi romantycy	1.	"	
Historya rzeźby greckiej (IV. część)	2.	Prof. Dr. Bieńkowski.	
Z dziejów religii greckiej	1.	"	

420

Przedmiot wykładu:	Ilość godzin tygodniowo	Nazwisko wykładającego	Podpis ucznia

Poświadczam niniejszem, iż JP. Józefik Andrzej złożył prośbę o uwolnienie od opłaty czesnego na półrocze letnie r. szk. 1906/7. opartą na zasadach wyszczególnionych w 2 ustępie 1 § 15-go Ustawy o czesnem, i może być przeto wpisany prowizorycznie w poczet Uczniów Wydziału.

Kraków, dnia 190

Dziekan

Zaremba

Według dotyczących przepisów mają uczniowie wpisywać przedmioty naukowe do rodowodu i książeczek legitymacyjnych zupełnie tak, jak takowe w spisie wyrażone zostały.

Nie wolno jest wpisywać do jednej rubryki rodowodu lub książeczki nazwisk dwóch nauk; ale **każdy przedmiot powinien być wpisanym w osobnej przegródce.** Gdyby jedna stronica książeczki nie starczyła do zapisania wszystkich przedmiotów, których Uczeń w jednem półroczu słuchać zamierza, wtedy ma użyć dwóch stronic.

Przy wyliczaniu odczytów w rodowodzie ma być umieszczony własnoręczny podpis Ucznia w ostatniej rubryce obok nazwiska każdego Nauczyciela (§ 8. Ustawy naukowej z d. 1 października 1850 roku).

W rodowodzie i w książeczce legitymacyjnej, jako dokumentach urzędowych, są skrobanki zabronione.

Rok szk. 1907.

RODOWÓD

421

Półrocze letnie

Nazwisko i imię ucznia	Jest uczniem zwyczajnym czy nadzwyczajnym	Oznaczenie Wydziału
Jura Albin	zwyczajny	filozoficzny

Miejsce urodzenia	Wiek	Religia	Narodowość	Obywatelstwo	Mieszkanie w Krakowie
Wieprz	23	rzym.-kat.	polska	austryack.	ul.: Batorego L. domu: 25.

Imię, zatrudnienie i miejsce zamieszkania ojca lub opiekuna: Jan rolnik Wieprz

Oświadczenie się do służby wojskowej: uwolniony zupełnie.

Zakład naukowy, w którym uczeń strawił ostatnie półrocze: Uniwersytet Jagielloński

Pobiera stypendyum z fundacyi: ..... rocznie k. ..... h. ..... udzielone przez ..... dekretem z dnia ..... L. ./.

dla kwestury: wpisano w kwestury pod Nr.: 1782 w dniu: 12/4. 907. Bibliot. K. 1

Na jakiej zasadzie uczeń żąda imatrykulacyi (inskrypcyi wpisu): ostatniego semestru

dla kwestury tytułem taksy	Zwrócono:	dla kwestury tytułem taksy	Pobrano:
	imatrykulacyjnej (wpisowego) K. ..... art.		imatrykulacyjnej (wpisowego) K. ..... art. .....
	laboratoryjnej . . . . . K. ..... art.		laboratoryjnej . . . . . K. ..... art. .....
	czesnego: K. ..... h. ..... art.		czesnego: K. 5 20 h. ..... art. 1782
	„ K. ..... h. ..... art.		„ K. ..... h. ..... art. .....
	„ K. ..... h. ..... art.		„ K. ..... h. ..... art. ..... Uwolniony w połowie
	„ K. ..... h. ..... art.		„ K. ..... h. ..... art. .....

Wykaz odczytów, na które uczeń uczęszczać zamierza.

Przedmiot wykładu:	Ilość godzin tygodniowo	Nazwisko wykładającego	Podpis ucznia
Wstęp do fizyki teoretycznej	2	A. Witkowski	Jura Albin
~~Seminaryum matematyczne (dla starszych)~~	~~2~~	~~Zaremba.~~	
Teorya promieniowania	3.	Natanson.	

422

Przedmiot wykładu	Ilość godzin tygodniowo	Nazwisko wykładającego	Podpis ucznia

Poświadczam niniejszem, iż JP. Albin Jura złożył prośbę o uwolnienie od opłaty czesnego na półrocze letnie r. szk. 1907 opartą na zasadach wyszczególnionych w 2 ustępie 1 § 15-go Ustawy o czesnem, i może być przeto wpisany prowizorycznie w poczet Uczniów Wydziału.

Kraków, dnia 9 kwietnia 1907.

Dziekan

M. P. Red

Według dotyczących przepisów mają uczniowie wpisywać przedmioty naukowe do rodowodu i książeczek legitymacyjnych zupełnie tak, jak takowe w spisie wyrażone zostały.

Nie wolno jest wpisywać do jednej rubryki rodowodu lub książeczki nazwisk dwóch nauk; ale **każdy przedmiot powinien być wpisanym w osobnej przegródce.** Gdyby jedna stronica książeczki nie starczyła do zapisania wszystkich przedmiotów, których Uczeń w jednem półroczu słuchać zamierza, wtedy ma użyć dwóch stronic.

Przy wyliczaniu odczytów w rodowodzie ma być umieszczony własnoręczny podpis Ucznia w ostatniej rubryce obok nazwiska każdego Nauczyciela (§ 8. Ustawy naukowej z d. 1 października 1850 roku).

W rodowodzie i w książeczce legitymacyjnej, jako dokumentach urzędowych, są skrobanki zabronione.

Rok szk. 1906/7

RODOWÓD

423

Półrocze IV letnie

Nazwisko i imię ucznia	Jest uczniem zwyczajnym czy nadzwyczajnym	Oznaczenie Wydziału
Stanisław Walerjan Jura	zwyczajnym	filozoficznego

Miejsce urodzenia	Wiek	Religia	Narodowość	Obywatelstwo	Mieszkanie w Krakowie
Andrychów	21	rzym.-kat.	polska	austryackie	ul.: Długa L. domu: 21.

Imię, zatrudnienie i miejsce zamieszkania ~~ojca lub~~ opiekuna: Tomasz Jura, kupiec, Andrychów

Oświadczenie się do służby wojskowej: poborowy, z odroczeniem służby do roku 1909.

Zakład naukowy, w którym uczeń strawił ostatnie półrocze: Uniwersytet Jagielloński

Pobiera stypendyum z fundacyi: ..... rocznie k. ..... h. ..... udzielone przez ..... dekretem z dnia ..... L.

dla kwestury: wpisano w kwesturze 1930 pod Nr.: 12/4. 907. w dniu: Bibliot. K. 1

Na jakiej zasadzie uczeń żąda imatrykulacyi (inskrypcyi wpisu)

Zwrócono:		Pobrano:	
dla kwestury tytułem taksy imatrykulacyjnej (wpisowego)	K. ..... art.	dla kwestury tytułem taksy imatrykulacyjnej (wpisowego)	K. ..... art. .....
laboratoryjnej	K. ..... art.	laboratoryjnej	K. ..... art. .....
czesnego:	K. ..... h. ..... art.	czesnego:	K. 15 h. 75 art. 1930
„	K. ..... h. ..... art.	„	K. ..... h. ..... art. .....
„	K. ..... h. ..... art.	„	K. ..... h. ..... art. .....
„	K. ..... h. ..... art.	„	K. ..... h. ..... art. .....

Uwolniony w połowie

Wykaz odczytów, na które uczeń uczęszczać zamierza.

Przedmiot wykładu:	Ilość godzin tygodniowo	Nazwisko wykładającego	Podpis ucznia
Geschichte der deutschen Literatur in der Sturm und Drangperiode	3	Prof. Dr. Creizenach	Stanisław Jura
~~Über Walther von der Vogelweide~~	~~2~~		
Im germanischen Seminar: Übungen für Anfänger	1		
2/ Erklärung von Klopstocks Oden	1		
~~3/ Grammatische Übungen~~	~~1~~		
Łacina pospolita	5	Prof. Dr. Miodoński	
Szkoły średnie w Ameryce i Europie	3	Doc. Dr. Kulczyński	
Konwersatoryum pedagogiczne	2		
~~Pisarze polityczni~~	~~2~~	~~Prof. Dr. Tarnowski~~	
Proseminaryum łacińskie	2	Prof. Dr. Morawski	
~~Ćwiczenia niem. piśmienne~~	~~2~~	~~Lektor Stylo~~	
~~Ćwiczenia niemieckie ustne~~	~~2~~		
Zarys metafizyki opartej na wynikach krytycznej teoryi poznania i wiedzy badawczej	4	Prof. Dr. Straszewski	

424

Przedmiot wykładu	Ilość godzin tygodniowo	Nazwisko wykładającego	Podpis ucznia

Poświadczam niniejszem, iż JP. Stanisław Jurza złożył prośbę o uwolnienie od opłaty czesnego na półrocze V letnie r. szk. 1906/7 opartą na zasadach wyszczególnionych w 2 ustępie 1 § 15-go Ustawy o czesnem, i może być przeto wpisany prowizorycznie w poczet Uczniów Wydziału.

Kraków, dnia 10 kwi. 1907

Dziekan

Według dotyczących przepisów mają uczniowie wpisywać przedmioty naukowe do rodowodu i książeczek legitymacyjnych zupełnie tak, jak takowe w spisie wyrażone zostały.

Nie wolno jest wpisywać do jednej rubryki rodowodu lub książeczki nazwisk dwóch nauk; ale **każdy przedmiot powinien być wpisanym w osobnej przegródce.** Gdyby jedna stronica książeczki nie starczyła do zapisania wszystkich przedmiotów, których Uczeń w jednem półroczu słuchać zamierza, wtedy ma użyć dwóch stronic.

Przy wyliczaniu odczytów w rodowodzie ma być umieszczony własnoręczny podpis Ucznia w ostatniej rubryce obok nazwiska każdego Nauczyciela (§ 8. Ustawy naukowej z d. 1 października 1850 roku).

W rodowodzie i w książeczce legitymacyjnej, jako dokumentach urzędowych, są skrobanki zabronione.

Rok szk. 1906/7

RODOWÓD.

425 210

Półrocze: II

Nazwisko i imię ucznia	Jest uczniem zwyczajnym czy nadzwyczajnym	Oznaczenie Wydziału
Kaczyński Marjan	Zwyczajny	Filozoficzny

Miejsce urodzenia	Wiek	Religia	Narodowość	Poddaństwo	Mieszkanie w Krakowie
Wadowice	22	Katolik	Polak	Rzym.	ul: Anny L. domu: 9

Imię, zatrudnienie i miejsce zamieszkania ojca lub opiekuna	Walerjan - nauczyciel szkoły ludowej Wadowice - Złota 49 w 60
Oświadczenie się do służby wojskowej	Urlopowany na czas studjów.
Zakład naukowy, w którym uczeń strawił ostatnie półrocze	Uniwersytet Jagelloński.

Pobiera stypendyum z fundacyi: ..... rocznie k. ..... h. ..... udzielone przez ..... dekretem z dnia ..... L. .....

dla kwestury: wpisano w kwesturze pod Nr.: 111 w dniu: 3/4. 907.

Na jakiej zasadzie uczeń żąda imatrykulacyi (inskrypcyi wpisu) Bibliot. K. 2

dla kwestury — tytułem taksy — Zwrócono:		dla kwestury — tytułem taksy — Pobrano:	
imatrykulacyjnej (wpisowego)	K. ..... art.	imatrykulacyjnej (wpisowego)	K. ..... art. .....
laboratoryjnej	K. ..... art.	laboratoryjnej .	K. ..... art. .....
czesnego:	K. ..... h. ..... art.	czesnego:	K. 25 h. 20 art. 111
„	K. ..... h. ..... art.	„	K. ..... h. ..... art. .....
„	K. ..... h. ..... art.	„	K. ..... h. ..... art. .....
„	K. ..... h. ..... art.	„	K. ..... h. ..... art. .....

Wykaz odczytów, na które uczeń uczęszczać zamierza.

Przedmiot wykładu:	Ilość godzin tygodniowo	Nazwisko wykładającego	Podpis ucznia
Szkoły średnie w Europie i Ameryce	3	Dyr. Kuhnyrusz.	Marjan Kacz.
Zarys dziejów Polski - Część II	3	Prof. Czernek.	
Poezja polska XVIII wieku.	2	Prof.	
Sztuka i młodzi romantycy	1	Dr. Kudelkiewicz.	
Wstęp do filologji słowiańskiej	1	Prof. Łoś.	
Dzieje polityczne.	2	Prof. Czernek.	

426

Przedmiot wykładu:	Ilość godzin tygodniowo	Nazwisko wykładającego	Podpis ucznia

Poświadczam niniejszem, iż JP. ..... złożył prośbę o uwolnienie od opłaty czesnego na półrocze ..... r. szk. 190 ..... opartą na zasadach wyszczególnionych w 2 ustępie 1 § 15-go Ustawy o czesnem, i może być przeto wpisany prowizorycznie w poczet Uczniów Wydziału.

Kraków, dnia 190

Dziekan

Według dotyczących przepisów mają uczniowie wpisywać przedmioty naukowe do rodowodu i książeczek legitymacyjnych zupełnie tak, jak takowe w spisie wyrażone zostały.

Nie wolno jest wpisywać do jednej rubryki rodowodu lub książeczki nazwisk dwóch nauk; ale **każdy przedmiot powinien być wpisanym w osobnej przegródce.** Gdyby jedna stronica książeczki nie starczyła do zapisania wszystkich przedmiotów, których Uczeń w jednem półroczu słuchać zamierza, wtedy ma użyć dwóch stronic.

Przy wyliczaniu odczytów w rodowodzie ma być umieszczony własnoręczny podpis Ucznia w ostatniej rubryce obok nazwiska każdego Nauczyciela (§ 8. Ustawy naukowej z d. 1 października 1850 roku).

W rodowodzie i w książeczce legitymacyjnej, jako dokumentach urzędowych, są skrobanki zabronione.

Rok szk. 1906/7.

RODOWÓD

427

Półrocze VI.

Nazwisko i imię ucznia	Jest uczniem zwyczajnym czy nadzwyczajnym	Oznaczenie Wydziału
Kalisz Władysław	zwyczajnym	filozoficzny

Miejsce urodzenia	Wiek	Religia	Narodowość	Obywatelstwo	Mieszkanie w Krakowie
Jakóbkowice	21 lat	rzym. kat.	polska	austryacki	ul.: Jabłonowskich L. domu: dom akad.

Imię, zatrudnienie i miejsce zamieszkania ojca lub opiekuna: opiekun: Józef Piotrowicz rolnik na Kopalinach koło Bochni

Oświadczenie się do służby wojskowej: w roku bieżącym

Zakład naukowy, w którym uczeń strawił ostatnie półrocze: Uniwersytet Jagielloński

Pobiera stypendyum z fundacyi: .....

rocznie k. ..... h. ..... udzielone przez .....

dekretem z dnia ..... L. .....

dla kwestury: wpisano w kwesturze pod Nr.: 721 w dniu: 10/4. 907.

Na jakiej zasadzie uczeń żąda imatrykulacyi (inskrypcyi wpisu)

Bibliot. K. 1

dla kwestury tytułem taksy	Zwrócono:	dla kwestury tytułem taksy	Pobrano:
	imatrykulacyjnej (wpisowego) K. ..... art.		imatrykulacyjnej (wpisowego) K. ..... art. .....
	laboratoryjnej . . . . . K. ..... art.		laboratoryjnej . . . . . K. ..... art. .....
	czesnego: K. ..... h. ..... art.		czesnego: K. 25 h. 20 art. 721
	„ K. ..... h. ..... art.		„ K. ..... h. ..... art. .....
	„ K. ..... h. ..... art.		„ K. ..... h. ..... art. .....
	„ K. ..... h. ..... art.		„ K. ..... h. ..... art. .....

Wykaz odczytów, na które uczeń uczęszczać zamierza.

Przedmiot wykładu:	Ilość godzin tygodniowo	Nazwisko wykładającego	Podpis ucznia
~~Geometrya analityczna~~	~~4~~	~~Prof. Dr.~~	
~~Ćwiczenia seminaryjne z geometryi~~	~~2~~	~~Żórawski~~	
Wstęp do analizy	2	Prof. Dr.	
Ćwiczenia seminaryjne z wstępu	2	Zaremba	
Wstęp do fizyki teoretycznej	2	Prof. Dr. Witkowski	
Teorya kinetyczna gazów	2	Prof. Dr. Natanson	
Zarys metafizyki opartej na wynikach itd.	4	Prof. Dr.	
Fryderyk Nitsche a myśl i kultura współcz.	2	Kraszewski	
~~Rzut oka na literat. XIX wieku~~	~~3~~	~~Prof. Dr. hr. Tarnowski~~	
~~Bohdan Zaleski i jego stosunek do poezyi ukraińskiej~~	~~2~~	~~Prof. Dr. Tretiak~~	

429

Przedmiot wykładu	Ilość godzin tygodniowo	Nazwisko wykładającego	Podpis ucznia

Poświadczam niniejszem, iż JP. Kaliszer Władysław złożył prośbę o uwolnienie od opłaty czesnego na półrocze letnie r. szk. 1906/7. opartą na zasadach wyszczególnionych w 2 ustępie 1 § 15-go Ustawy o czesnem, i może być przeto wpisany prowizorycznie w poczet Uczniów Wydziału.

Kraków, dnia 10. Kwietnia 1907.

Dziekan

M. P. Rect

Według dotyczących przepisów mają uczniowie wpisywać przedmioty naukowe do rodowodu i książeczek legitymacyjnych zupełnie tak, jak takowe w spisie wyrażone zostały.

Nie wolno jest wpisywać do jednej rubryki rodowodu lub książeczki nazwisk dwóch nauk; ale **każdy przedmiot powinien być wpisanym w osobnej przegródce.** Gdyby jedna stronica książeczki nie starczyła do zapisania wszystkich przedmiotów których Uczeń w jednem półroczu słuchać zamierza, wtedy ma użyć dwóch stronic.

Przy wyliczaniu odczytów w rodowodzie ma być umieszczony własnoręczny podpis Ucznia w ostatniej rubryce obok nazwiska każdego Nauczyciela (§ 8. Ustawy naukowej z d. 1 października 1850 roku).

W rodowodzie i w książeczce legitymacyjnej, jako dokumentach urzędowych, są skrobanki zabronione.

Rok szk. 1907

RODOWÓD 429

Półrocze letnie

Nazwisko i imię ucznia	Jest uczniem zwyczajnym czy nadzwyczajnym	Oznaczenie Wydziału
Kaluza Bogusław	zwyczajnym	filozoficzny

Miejsce urodzenia	Wiek	Religia	Narodowość	Obywatelstwo	Mieszkanie w Krakowie
Ludwinów - osada (Król. Pol.)	23	rzymsko-katolic.	polska	rosyjskie poddanie	ul.: Tarnowska L. domu: 3

Imię, zatrudnienie i miejsce zamieszkania ojca lub opiekuna: Ludwik. Emanuel. Lublin (Król. Pol.)

Oświadczenie się do służby wojskowej: wolny

Zakład naukowy, w którym uczeń strawił ostatnie półrocze: Uniwersytet Jagielloński

Pobiera stypendyum z fundacyi:
rocznie k. ..... h. ..... udzielone przez .....
dekretem z dnia ..... L. .....

dla kwestury: wpisano w kwesturze pod Nr.: 1162 w dniu: 12/4. 907.

Na jakiej zasadzie uczeń żąda imatrykulacyi (inskrypcyi wpisu) maturzy gimnazyalnej

Bibliot. K. 2

dla kwestury tytułem taksy — Zwrócono:		dla kwestury tytułem taksy — Pobrano:	
imatrykulacyjnej (wpisowego)	K. ..... art.	imatrykulacyjnej (wpisowego)	K. ..... art. .....
laboratoryjnej	K. ..... art.	laboratoryjnej	K. 6 art. 1162
czesnego:	K. ..... h. ..... art.	czesnego:	K. 52 h. 50 art. 1162
„	K. ..... h. ..... art.	„	K. ..... h. ..... art. .....
„	K. ..... h. ..... art.	„	K. ..... h. ..... art. .....
„	K. ..... h. ..... art.	„	K. ..... h. ..... art. .....

Wykaz odczytów, na które uczeń uczęszczać zamierza.

Przedmiot wykładu:	Ilość godzin tygodniowo	Nazwisko wykładającego	Podpis ucznia
Chemja nieorganiczna (dalszy ciąg)	3	pr. Olszewski	1
Chemja analityczna	4	pr. Olszewski	
Fizyka doświadczalna cz. II	5	pr. Witkowski	
Chemja organiczna	5	pr. Schramm	Kaluza
Wstęp do mineralogji (publicum)	2	pr. Morozewicz	
Fryderyk Nitzsche a myśl i kultura współczesna	2	pr. Straszewski	
~~Ćwiczenia z pracowni fizycznej~~	~~4~~	~~pr. Witkowski~~	Bogusław
Optyka (kryształów)	2	pr. Morozewicz	
Ćwiczenia chemiczne dla przyrodników	9	pr. Schramm.	

430

Przedmiot wykładu	Ilość godzin tygodniowo	Nazwisko wykładającego	Podpis ucznia

Poświadczam niniejszem, iż JP. ..... złożył prośbę o uwolnienie od opłaty czesnego na półrocze ..... r. szk. 190 ..... opartą na zasadach wyszczególnionych w 2 ustępie 1 § 15-go Ustawy o czesnem, i może być przeto wpisany prowizorycznie w poczet Uczniów Wydziału.

Kraków, dnia ..... 190...

Dziekan

Według dotyczących przepisów mają uczniowie wpisywać przedmioty naukowe do rodowodu i książeczek legitymacyjnych zupełnie tak, jak takowe w spisie wyrażone zostały.

Nie wolno jest wpisywać do jednej rubryki rodowodu lub książeczki nazwisk dwóch nauk; ale **każdy przedmiot powinien być wpisanym w osobnej przegródce.** Gdyby jedna stronica książeczki nie starczyła do zapisania wszystkich przedmiotów, których Uczeń w jednem półroczu słuchać zamierza, wtedy ma użyć dwóch stronic.

Przy wyliczaniu odczytów w rodowodzie ma być umieszczony własnoręczny podpis Ucznia w ostatniej rubryce obok nazwiska każdego Nauczyciela (§ 8. Ustawy naukowej z d. 1 października 1850 roku).

W rodowodzie i w książeczce legitymacyjnej, jako dokumentach urzędowych, są skrobanki zabronione.

Rok szk. 1906/7

RODOWÓD 431

Półrocze II.

Nazwisko i imię ucznia	Jest uczniem zwyczajnym czy nadzwyczajnym	Oznaczenie Wydziału
Stefan Eustachy Kozmecki	zwyczajny	filozoficzny

Miejsce urodzenia	Wiek	Religia	Narodowość	Obywatelstwo	Mieszkanie w Krakowie
Gimnazjum ad Tarnov	27	rzymsko katol.	polska	austryack.	ul.: Dom akad. L. domu:

Imię, zatrudnienie i miejsce zamieszkania ojca lub opiekuna: Piotr, officyalista fiskalny - miejsce

Oświadczenie się do służby wojskowej: uwolniony

Zakład naukowy, w którym uczeń strawił ostatnie półrocze: Uniwersytet jagielloński

Pobiera stypendyum z fundacyi: ... Edwarda Pawła Czakum

rocznie k. 320 h. 0 udzielone przez Senat akadem.

dekretem z dnia 11. 12. 1906. L.

dla kwestury: wpisano w kwesturze pod Nr. 1990 w dniu 1714. 907. Biblot. K.

Na jakiej zasadzie uczeń żąda imatrykulacyi (inskrypcyi wpisu): Środków leczniczych

Zwrócono: (dla kwestury, tytułem taksy)			Pobrano: (dla kwestury, tytułem taksy)		
imatrykulacyjnej (wpisowego)	K.	art.	imatrykulacyjnej (wpisowego)	K.	art.
laboratoryjnej	K.	art.	laboratoryjnej	K.	art.
czesnego:	K. h.	art.	czesnego:	K. h.	art.
„	K. h.	art.	„	K. h.	art. Uwolniony w całości
„	K. h.	art.	„	K. h.	art.
„	K. h.	art.	„	K. h.	art.

Wykaz odczytów, na które uczeń uczęszczać zamierza.

Przedmiot wykładu:	Ilość godzin tygodniowo	Nazwisko wykładającego	Podpis ucznia
Wstęp do matematyki	2		Stefan Kozmecki
Petrografia ogólna (cz. ogólny)	3	Prof. Morozewicz	
Ćwiczenia analityczno-chemiczne	18		
Historya nowszej filozofii od Kanta do najnowszych czasów	4	Prof. Dyniewski	
Historya poezyi rzym. niemieckiej	1		
Rzeźba ... literatury XIX w.	3	Prof. Tarnowski	

Przedmiot wykładu	Ilość godzin tygodniowo	Nazwisko wykładającego	Podpis ucznia

Poświadczam niniejszem, iż JP. Stefan Eustachy Kamecki złożył prośbę o uwolnienie od opłaty czesnego na półrocze II r. szk. 1906/7 opartą na zasadach wyszczególnionych w 2 ustępie 1 § 15-go Ustawy o czesnem, i może być przeto wpisany prowizorycznie w poczet Uczniów Wydziału.

Kraków, dnia 18 Kwo. 190 7.

Dziekan

Stefan Kamecki
Matura 1 maja
M. P. Rusz

Według dotyczących przepisów mają uczniowie wpisywać przedmioty naukowe do rodowodu i książeczek legitymacyjnych zupełnie tak, jak takowe w spisie wyrażone zostały.

Nie wolno jest wpisywać do jednej rubryki rodowodu lub książeczki nazwisk dwóch nauk; ale **każdy przedmiot powinien być wpisanym w osobnej przegródce.** Gdyby jedna stronica książeczki nie starczyła do zapisania wszystkich przedmiotów, których Uczeń w jednem półroczu słuchać zamierza, wtedy ma użyć dwóch stronic.

Przy wyliczaniu odczytów w rodowodzie ma być umieszczony własnoręczny podpis Ucznia w ostatniej rubryce obok nazwiska każdego Nauczyciela (§ 8. Ustawy naukowej z d. 1 października 1850 roku).

W rodowodzie i w książeczce legitymacyjnej, jako dokumentach urzędowych, są skrobanki zabronione.

Rok szk. 190 6/7

RODOWÓD

433

Półrocze letnie

Nazwisko i imię ucznia	Jest uczniem zwyczajnym czy nadzwyczajnym	Oznaczenie Wydziału
Jan Kamiński	zwyczajny	filozoficzny

Miejsce urodzenia	Wiek	Religia	Narodowość	Obywatelstwo	Mieszkanie w Krakowie
Kierzbica (król. Polskie)	22.	rzym.-kat.	polska		ul.: Kopernika L. domu: 36

Imię, zatrudnienie i miejsce zamieszkania ojca lub opiekuna: Marya Kamińska w Strądzach (król. Polskie) - gospodarstwo rolne

Oświadczenie się do służby wojskowej: Wolny od wojskowości

Zakład naukowy, w którym uczeń strawił ostatnie półrocze: W C.K. Univers. Jagiell. w Krakowie.

Pobiera stypendyum z fundacyi:
rocznie k. ... h. ... udzielone przez ...
dekretem z dnia ... L.

dla kwestury: wpisano w kwesturze pod Nr.: 2174. w dniu: 20/X. 907.

Na jakiej zasadzie uczeń żąda imatrykulacyi (inskrypcyi wpisu): Bibliot. K. 2

dla kwestury tytułem taksy — Zwrócono:		dla kwestury tytułem taksy — Pobrano:	
imatrykulacyjnej (wpisowego)	K. ... art.	imatrykulacyjnej (wpisowego)	K. ... art.
laboratoryjnej	K. ... art.	laboratoryjnej	K. ... art.
czesnego:	K. ... h. ... art.	czesnego:	K. 29 h. 60 art. 2171
„	K. ... h. ... art.	„	K. ... h. ... art.
„	K. ... h. ... art.	„	K. ... h. ... art.
„	K. ... h. ... art.	„	K. ... h. ... art.

Wykaz odczytów, na które uczeń uczęszczać zamierza.

Przedmiot wykładu:	Ilość godzin tygodniowo	Nazwisko wykładającego	Podpis ucznia
Historya nowszej filozofii od Kanta do nowszych czasów	4.	Pr.Dr. Pawlicki	Jan Kamiński.
Historya socyalizmu niemieckiego	1.	Pr.Dr. Pawlicki	
Zarys metafizyki opartej na wynikach krytycznej teoryi poznania i wiedzy badawczej	4.	Pr.Dr. Straszewski	
Fryderyk Nitzsche a myśl i kultura współcz.	2.	Pr.Dr. Straszewski	
Poeci polscy XVIII wieku	2.	Pr.Dr. Windakiewicz	
Starsi i młodsi romantycy	1.	Pr.Dr. Windakiewicz	

Przedmiot wykładu	Ilość godzin tygodniowo	Nazwisko wykładającego	Podpis ucznia

Poświadczam niniejszem, iż JP. ..... złożył prośbę o uwolnienie od opłaty czesnego na półrocze ..... r. szk. 190 ..... opartą na zasadach wyszczególnionych w 2 ustępie 1 § 15-go Ustawy o czesnem, i może być przeto wpisany prowizorycznie w poczet Uczniów Wydziału.

Kraków, dnia 22 Xbr 1907

Dziekan

Zgadzam się na prowizoryczny wpis
M. P. Rec.

Według dotyczących przepisów mają uczniowie wpisywać przedmioty naukowe do rodowodu i książeczek legitymacyjnych zupełnie tak, jak takowe w spisie wyrażone zostały.

Nie wolno jest wpisywać do jednej rubryki rodowodu lub książeczki nazwisk dwóch nauk; ale **każdy przedmiot powinien być wpisanym w osobnej przegródce.** Gdyby jedna stronica książeczki nie starczyła do zapisania wszystkich przedmiotów, których Uczeń w jednem półroczu słuchać zamierza, wtedy ma użyć dwóch stronic.

Przy wyliczaniu odczytów w rodowodzie ma być umieszczony własnoręczny podpis Ucznia w ostatniej rubryce obok nazwiska każdego Nauczyciela (§ 8. Ustawy naukowej z d. 1 października 1850 roku).

W rodowodzie i w książeczce legitymacyjnej, jako dokumentach urzędowych, są skrobanki zabronione.

Rok szk. 1906/7

RODOWÓD

435

Półrocze letnie

Nazwisko i imię ucznia					Jest uczniem zwyczajnym czy nadzwyczajnym	Oznaczenie Wydziału
Naftali Henryk Kanarek					zwyczajnym	filozoficzny
Miejsce urodzenia	**Wiek**	**Religia**	**Narodowość**	**Obywatelstwo**	**Mieszkanie w Krakowie**	
Rzeszów	29 lat	mojż.	polska	austr.	ul.: Św. Gertrudy	
					L. domu: 18.	

Imię, zatrudnienie i miejsce zamieszkania ojca lub opiekuna: pełnoletni, kupiec

Oświadczenie się do służby wojskowej: Akt o służbie wojskowej nie podl. §. 22.

Zakład naukowy, w którym uczeń strawił ostatnie półrocze: c. k. Uniwersytet Jagielloński

Pobiera stypendyum z fundacyi:
rocznie k. ..... h. ..... udzielone przez .....
dekretem z dnia ..... L. .....

dla kwestury: wpisano w kwesturze pod Nr.: 160 314. 907. w dniu: Bibliot. K. 1

Na jakiej zasadzie uczeń żąda imatrykulacyi (inskrypcyi wpisu)

dla kwestury tytułem taksy — Zwrócono:
imatrykulacyjnej (wpisowego) K. ..... art. .....
laboratoryjnej . . . . . K. ..... art. .....
czesnego: K. ..... h. ..... art. .....
„ K. ..... h. ..... art. .....
„ K. ..... h. ..... art. .....
„ K. ..... h. ..... art. .....

dla kwestury tytułem taksy — Pobrano:
imatrykulacyjnej (wpisowego) K. ..... art. .....
laboratoryjnej . . . . . K. ..... art. .....
czesnego: K. ..... h. ..... art. .....
„ K. ..... h. ..... art. .....
„ K. ..... h. ..... art. .....
„ K. ..... h. ..... art. .....

Uwolniony w całości

Wykaz odczytów, na które uczeń uczęszczać zamierza.

Przedmiot wykładu:	Ilość godzin tygodniowo	Nazwisko wykładającego	Podpis ucznia
Geschichte der deutschen Literatur im 19. Jahrhundert	3	Prof. Dr.	Kanarek,
Über Walther v. der Vogelweide	2	Francke	
Im germanistischen Seminar	3		
Składnia języka polskiego	4	Prof. Dr.	Kanarek,
Wstęp do filologii słowiańskiej	1	Łoś	
Seminarjum słowiańskie	2		
Rusałka na literaturę XIX w.	3	Ekz. Prof. Dr.	Kanarek,
Pisarze polityczni	2	Lot.	
Seminarjum literackie	1	Jarnowski	
Poezi polscy 18. wieku	2	Prof. Dr.	Kanarek,
Starzi i młodzi romantycy	1	Windakiewicz	
Historya filozofii od Kanta do nowszych prądów	4	Prof. Ks.	Kanarek,
Historya średniowiecznej sztuki	1.	Dr. Oppenheim	
Seminarjum filozoficzne	2		
Horacjusz przez XIX w.	2	Prof. Dr.	Kanarek,
		Brückner	

436

Przedmiot wykładu	Ilość godzin tygodniowo	Nazwisko wykładającego	Podpis ucznia

Poświadczam niniejszem, iż JP. ..... złożył prośbę o uwolnienie od opłaty czesnego na półrocze ..... r. szk. 190 ..... opartą na zasadach wyszczególnionych w 2 ustępie 1 § 15-go Ustawy o czesnem, i może być przeto wpisany prowizorycznie w poczet Uczniów Wydziału.

Kraków, dnia 3. Grudnia 1907.

Dziekan

Według dotyczących przepisów mają uczniowie wpisywać przedmioty naukowe do rodowodu i książeczek legitymacyjnych zupełnie tak, jak takowe w spisie wyrażone zostały.

Nie wolno jest wpisywać do jednej rubryki rodowodu lub książeczki nazwisk dwóch nauk; ale **każdy przedmiot powinien być wpisanym w osobnej przegródce.** Gdyby jedna stronica książeczki nie starczyła do zapisania wszystkich przedmiotów, których Uczeń w jednem półroczu słuchać zamierza, wtedy ma użyć dwóch stronic.

Przy wyliczaniu odczytów w rodowodzie ma być umieszczony własnoręczny podpis Ucznia w ostatniej rubryce obok nazwiska każdego Nauczyciela (§ 8. Ustawy naukowej z d. 1 października 1850 roku).

W rodowodzie i w książeczce legitymacyjnej, jako dokumentach urzędowych, są skrobanki zabronione.

Rok szk. 1906/7.

RODOWÓD 437

Półrocze I.

Nazwisko i imię ucznia	Jest uczniem zwyczajnym czy nadzwyczajnym	Oznaczenie Wydziału
Stanisław Kamiowski	wyrzajny	filozoficzny

Miejsce urodzenia	Wiek	Religia	Narodowość	Obywatelstwo	Mieszkanie w Krakowie
Rozwadów	22	wyzn. kat.	polska	austryackie	ul.: Zwierzyniecka L. domu: 12

Imię, zatrudnienie i miejsce zamieszkania ojca lub opiekuna: Stanisław Kamiowski portjonista w Starym Sączu

Oświadczenie się do służby wojskowej: –

Zakład naukowy, w którym uczeń strawił ostatnie półrocze: Uniw. Jagiell. w Krakowie

Pobiera stypendyum z fundacyi: ..... rocznie k. ..... h. ..... udzielone przez ..... dekretem z dnia ..... L. .....

dla kwestury: wpisano w kwesturze pod Nr.: 1112 w dniu: 12/4.907.

Na jakiej zasadzie uczeń żąda imatrykulacyi (inskrypcyi wpisu): indeks.

Biblot. K.J.

Zwrócono: (dla kwestury tytułem taksy)

imatrykulacyjnej (wpisowego) K. ..... art. .....
laboratoryjnej . . . . . K. ..... art. .....
czesnego: K. ..... h. ..... art. .....
„ K. ..... h. ..... art. .....
„ K. ..... h. ..... art. .....
„ K. ..... h. ..... art. .....

Pobrano: (dla kwestury tytułem taksy)

imatrykulacyjnej (wpisowego) K. ..... art. .....
laboratoryjnej . . . . . K. ..... art. .....
czesnego: K. 17 h. 85 art. 1119
„ K. ..... h. ..... art. .....
„ K. ..... h. ..... art. .....
„ K. ..... h. ..... art. .....

uwolniony w połowie

Wykaz odczytów, na które uczeń uczęszczać zamierza.

Przedmiot wykładu:	Ilość godzin tygodniowo	Nazwisko wykładającego	Podpis ucznia
Ogólna geografja fizyczna	2.	Prof. Dr. Swarcenberg-Czerny	St. Kamiowski
Czasy wojen religijnych	5.	Prof. Dr. Zakrzewski	St. Kamiowski
Zarys dziejów Polski	3.	Prof. Dr. Czermak	St. Kamiowski
Historya austryacka od Józefa II.	5.	Doc. Dr. Tokarz	St. Kamiowski
Ćwiczenia geograficzne	2.	Prof. Dr. Swarcenberg-Czerny	St. Kamiowski
Seminaryum historyczne	2.	Prof. Dr. Czermak	St. Kamiowski
Dzieje obrazu rewolucyjnego etc.	2	Dtto	St. Kamiowski

438

Przedmiot wykładu	Ilość godzin tygodniowo	Nazwisko wykładającego	Podpis ucznia

Poświadczam niniejszem, iż JP. Stanisław Kaniowski złożył prośbę o uwolnienie od opłaty czesnego na półrocze II r. szk. 1906/7 opartą na zasadach wyszczególnionych w 2 ustępie 1 § 15-go Ustawy o czesnem, i może być przeto wpisany prowizorycznie w poczet Uczniów Wydziału.

Kraków, dnia 10 kwietnia 1907.

Dziekan

M. P. Rud

Według dotyczących przepisów mają uczniowie wpisywać przedmioty naukowe do rodowodu i książeczek legitymacyjnych zupełnie tak, jak takowe w spisie wyrażone zostały.

Nie wolno jest wpisywać do jednej rubryki rodowodu lub książeczki nazwisk dwóch nauk; ale **każdy przedmiot powinien być wpisanym w osobnej przegródce.** Gdyby jedna stronica książeczki nie starczyła do zapisania wszystkich przedmiotów, których Uczeń w jednem półroczu słuchać zamierza, wtedy ma użyć dwóch stronic.

Przy wyliczaniu odczytów w rodowodzie ma być umieszczony własnoręczny podpis Ucznia w ostatniej rubryce obok nazwiska każdego Nauczyciela (§ 8. Ustawy naukowej z d. 1 października 1850 roku).

W rodowodzie i w książeczce legitymacyjnej, jako dokumentach urzędowych, są skrobanki zabronione.

Rok szk. 1906/7

RODOWÓD

439

Półrocze letnie

Nazwisko i imię ucznia	Jest uczniem zwyczajnym czy nadzwyczajnym	Oznaczenie Wydziału
Aleksander Kaukofer	zwycz.	fil

Miejsce urodzenia	Wiek	Religia	Narodowość	Obywatelstwo	Mieszkanie w Krakowie
Jordanów	24	rzymskat	polska	austr	ul.: Stachowskiego L. domu: 22

Imię, zatrudnienie i miejsce zamieszkania ojca lub ~~opiekuna~~	Antoni Kaukofer Jordanów
Oświadczenie się do służby wojskowej	—
Zakład naukowy, w którym uczeń strawił ostatnie półrocze	uniwersytet krakowski

Pobiera stypendyum z fundacyi: ..... rocznie k. ..... h. ..... udzielone przez ..... dekretem z dnia ..... L. .....

dla kwestury: wpisano w kwesturze pod Nr.: 2191 w dniu: 10/5. 907. Bibliot. K. 1

Na jakiej zasadzie uczeń żąda imatrykulacyi (inskrypcyi wpisu)

Zwrócono: (dla kwestury, tytułem taksy)	Pobrano: (dla kwestury, tytułem taksy)
imatrykulacyjnej (wpisowego) K. ..... art.	imatrykulacyjnej (wpisowego) K. ..... art. .....
laboratoryjnej . . . . . K. ..... art.	laboratoryjnej . . . . . K. ..... art. .....
czesnego: K. ..... h. ..... art.	czesnego: K. ..... h. ..... art. .....
„ K. ..... h. ..... art.	„ K. ..... h. ..... art. .....
„ K. ..... h. ..... art.	„ K. ..... h. ..... art. .....
„ K. ..... h. ..... art.	„ K. ..... h. ..... art. .....

Wykaz odczytów, na które uczeń uczęszczać zamierza.

Przedmiot wykładu:	Ilość godzin tygodniowo	Nazwisko wykładającego	Podpis ucznia
Zarys metafizyki opartej na wynikach		prof. Dr.	
kryt. teoryi poznania i wiedzy badawczej	4	Straszewski	
~~Szkoły średnie w Europie i Ameryce~~	~~5~~	~~prof. Dr~~	
~~proseminaryum łacińskie~~	~~2~~	~~Morawski~~	
~~seminaryum łacińskie~~	~~2~~	~~Miodoński~~	
Szkoły średnie w Europie i Ameryce	3	Dr	
Konwersatoryum pedagogiczne	2	Kulczyński	
Cicero jego życie i dzieła	5	prof. Dr	
proseminaryum łacińskie	2	Morawski	
seminaryum łacińskie	2	Dr Miodoński	
Historya filologii klasycznej	3	prof. Dr Sternbach	
wybrane kwestye z dziedziny metryki łac. i grec.	2		
proseminaryum greckie	2		
seminaryum greckie	2		

Przedmiot wykładu	Ilość godzin tygodniowo	Nazwisko wykładającego	Podpis ucznia

Poświadczam niniejszem, iż JP. ..... złożył prośbę o uwolnienie od opłaty czesnego na półrocze ..... r. szk. 190 ..... opartą na zasadach wyszczególnionych w 2 ustępie 1 § 15-go Ustawy o czesnem, i może być przeto wpisany prowizorycznie w poczet Uczniów Wydziału.

Kraków, dnia 10 maja 1907

Dziekan

Zgadzam się na powyższy wpis
St. P. Rud

Według dotyczących przepisów mają uczniowie wpisywać przedmioty naukowe do rodowodu i książeczek legitymacyjnych zupełnie tak, jak takowe w spisie wyrażone zostały.

Nie wolno jest wpisywać do jednej rubryki rodowodu lub książeczki nazwisk dwóch nauk; ale **każdy przedmiot powinien być wpisanym w osobnej przegródce.** Gdyby jedna stronica książeczki nie starczyła do zapisania wszystkich przedmiotów, których Uczeń w jednem półroczu słuchać zamierza, wtedy ma użyć dwóch stronic.

Przy wyliczaniu odczytów w rodowodzie ma być umieszczony własnoręczny podpis Ucznia w ostatniej rubryce obok nazwiska każdego Nauczyciela (§ 8. Ustawy naukowej z d. 1 października 1850 roku).

W rodowodzie i w książeczce legitymacyjnej, jako dokumentach urzędowych, są skrobanki zabronione.

Rok szk. 190 6/7

RODOWÓD

Półrocze letnie

Nazwisko i imię ucznia	Jest uczniem zwyczajnym czy nadzwyczajnym	Oznaczenie Wydziału
Kapałka Kazimierz	zwyczajnym	W. filozoficzny

Miejsce urodzenia	Wiek	Religia	Narodowość	Obywatelstwo	Mieszkanie w Krakowie
Cięzkowice	21 lat	rzym-kat	polska	austryackie	ul.: Radziwiłłowska L. domu: 25.

Imię, zatrudnienie i miejsce zamieszkania ojca lub opiekuna: Franciszek Kapałka, rolnik, Cięzkowice p. Bochnia

Oświadczenie się do służby wojskowej: W poborze będzie stawał w r. 1908.

Zakład naukowy, w którym uczeń strawił ostatnie półrocze: C.K. Uniwersytet Jagielloński

Pobiera stypendyum z fundacyi: J. p. Samuela Głowińskiego rocznie k. 315 h. ..... udzielone przez Wydział krajowy dekretem z dnia 23. lutego 1906. L. 19073.

dla kwestury: wpisano w kwesturze pod Nr.: 204 574. 907. w dniu: Bibliot. K. 1

Na jakiej zasadzie uczeń żąda imatrykulacyi (inskrypcyi wpisu): Na mocy indeksu.

dla kwestury tytułem taksy — Zwrócono:		dla kwestury tytułem taksy — Pobrano:	
imatrykulacyjnej (wpisowego)	K. ..... art.	imatrykulacyjnej (wpisowego)	K. ..... art. .....
laboratoryjnej	K. ..... art.	laboratoryjnej	K. ..... art. .....
czesnego:	K. ..... h. ..... art.	czesnego:	K. ..... h. ..... art. .....
„	K. ..... h. ..... art.	„	K. ..... h. ..... art. .....
„	K. ..... h. ..... art.	„	K. ..... h. ..... art. .....
„	K. ..... h. ..... art.	„	K. ..... h. ..... art. .....

Uwolniony w całości

Wykaz odczytów, na które uczeń uczęszczać zamierza.

Przedmiot wykładu:	Ilość godzin tygodniowo	Nazwisko wykładającego	Podpis ucznia
Geschichte der deutschen Literatur im Sturm- u. Drangperiode	3.	Prof. dr Creizenach	Kapałka
Ueber Walter von der Vogelweide	2		
Germanist. Seminar	3		
Rückblick auf Literatur XIX. wieku	3	Prof. dr Tarnowski	
Pisarze polityczni	2		
Seminaryum literackie	1		
Wiek polski XVIII wieku	2	Prof. dr Windakiewicz	
Starsi i młodsi romantycy	1		
Składnia języka polskiego	4	Prof. dr Łoś Jan	
Wstęp do filologii słowiańskiej	1		
Seminaryum słowiańskie	2		
Bohdan Zaleski i jego stosunek do lud. poezyi	2	Prof. dr Środiak	
Seminaryum literackie	1		
Cycero, jego życie i pisma	5	Prof. dr Morawski	
Wybrane kwestye z dziedziny metryki gr. i łac.	2	Prof. dr Sternbach	
Proseminaryum greckie	2		

Przedmiot wykładu	Ilość godzin tygodniowo	Nazwisko wykładającego	Podpis ucznia
Piotr Skarga na tle sporów relig. w. 16	1.	Doc. prow. Dr. Grabowski	Kapałka Kazimierz
Historya nowszej filozofii od Kanta do now. czas.	4	Prof. Ks. Dr. Pawlicki	
Historya socyalizmu niemieckiego	1.		
Seminaryum filozoficzne I	2.		
Szkoły średnie w Europie i Ameryce	3	Dr. Kulczyński	
Słowiańszczyzna w XIX wieku. Zarys głównych prądów umysł.	2	Dr. Zdziechowski	K. Kapałka

Poświadczam niniejszem, iż JP. Kazimierz Kapałka złożył prośbę o uwolnienie od opłaty czesnego na półrocze ~~zimowe~~ letnie r. szk. 1906/7. opartą na zasadach wyszczególnionych w 2 ustępie 1 § 15-go Ustawy o czesnem, i może być przeto wpisany prowizorycznie w poczet Uczniów Wydziału.

Kraków, dnia kwietnia 1907

Dziekan

Żora

Według dotyczących przepisów mają uczniowie wpisywać przedmioty naukowe do rodowodu i książeczek legitymacyjnych zupełnie tak, jak takowe w spisie wyrażone zostały.

Nie wolno jest wpisywać do jednej rubryki rodowodu lub książeczki nazwisk dwóch nauk; ale **każdy przedmiot powinien być wpisanym w osobnej przegródce.** Gdyby jedna stronica książeczki nie starczyła do zapisania wszystkich przedmiotów, których Uczeń w jednem półroczu słuchać zamierza, wtedy ma użyć dwóch stronic.

Przy wyliczaniu odczytów w rodowodzie ma być umieszczony własnoręczny podpis Ucznia w ostatniej rubryce obok nazwiska każdego Nauczyciela (§ 8. Ustawy naukowej z d. 1 października 1850 roku).

W rodowodzie i w książeczce legitymacyjnej, jako dokumentach urzędowych, są skrobanki zabronione.

Rok szk. 1907 **RODOWÓD** 443 Półrocze letnie

Nazwisko i imię ucznia	Jest uczniem zwyczajnym czy nadzwyczajnym	Oznaczenie Wydziału
Kapturkiewicz Wojciech	zwyczajny	filozoficzny

Miejsce urodzenia	Wiek	Religia	Narodowość	Obywatelstwo	Mieszkanie w Krakowie
Tymbark	24 lat	rzym. kat.	polska	austryackie	ul.: Grzegórzki ul. Woźniakowskiego L. domu: 100. I. p.

Imię, zatrudnienie i miejsce zamieszkania ojca lub opiekuna	Jan, rolnik, Tymbark
Oświadczenie się do służby wojskowej	odbył służbę wojskową
Zakład naukowy, w którym uczeń strawił ostatnie półrocze	Uniwersytet Jagielloński Kraków

Pobiera stypendyum z fundacyi: ...
rocznie k. ... h. ... udzielone przez ...
dekretem z dnia ... L. ...

dla kwestury: wpisano w kwesturze pod Nr.: 245 w dniu: 4/4. 907. Bibliot. K. 1

Na jakiej zasadzie uczeń żąda imatrykulacyi (inskrypcyi wpisu) index lectionum

Zwrócono:		Pobrano:	
imatrykulacyjnej (wpisowego) K. ... art. ...		imatrykulacyjnej (wpisowego) K. ... art. ...	
laboratoryjnej ... K. ... art. ...		laboratoryjnej ... K. ... art. ...	
czesnego: K. ... h. ... art. ...		czesnego: K. ... h. ... art. ...	
„ K. ... h. ... art. ...		„ K. ... h. ... art. ...	
„ K. ... h. ... art. ...		„ K. ... h. ... art. ...	
„ K. ... h. ... art. ...		„ K. ... h. ... art. ...	

Uwolniony w całości

Wykaz odczytów, na które uczeń uczęszczać zamierza.

Przedmiot wykładu:	Ilość godzin tygodniowo	Nazwisko wykładającego	Podpis ucznia
Historya filologii klasycznej II	3	Prof. Dr. Sternbach	Wojciech Kapturkiewicz
Wybrane kwestye z dziedziny metryki greckiej i łacińskiej	2		
Seminaryum greckie	2		
Proseminaryum greckie	2		
Kursoryczna lektura Xenofonta publicum	1		
Seminaryum łacińskie Tibullus	2	Prof. Dr. Miodoński	
Proseminaryum łacińskie	2	Prof. Dr. Morawski	
Szkoły średnie w Europie i Ameryce	3	Doc. Dr. Kulczyński	
Konwersatoryum pedagogiczne	2		
Słowiańszczyzna w w. XIX. Zarys głównych prądów umysłowych	2	Prof. Dr. Zdziechowski	
Bohdan Zaleski i jego stosunek do ludowej poezyi ukraińskiej	2	Prof. Dr. Tretiak	
Historya socyalizmu niemieckiego	1	Prof. Dr. Ks. Pawlicki	

477

Przedmiot wykładu	Ilość godzin tygodniowo	Nazwisko wykładającego	Podpis ucznia

Poświadczam niniejszem, iż JP. Kapturkiewicz Wojciech złożył prośbę o uwolnienie od opłaty czesnego na półrocze letnie r. szk. 1907 opartą na zasadach wyszczególnionych w 2 ustępie 1 § 15-go Ustawy o czesnem, i może być przeto wpisany prowizorycznie w poczet Uczniów Wydziału.

Kraków, dnia 4. kwietnia 1907

Dziekan

Żorawski

Według dotyczących przepisów mają uczniowie wpisywać przedmioty naukowe do rodowodu i książeczek legitymacyjnych zupełnie tak, jak takowe w spisie wyrażone zostały.

Nie wolno jest wpisywać do jednej rubryki rodowodu lub książeczki nazwisk dwóch nauk; ale **każdy przedmiot powinien być wpisanym w osobnej przegródce.** Gdyby jedna stronica książeczki nie starczyła do zapisania wszystkich przedmiotów, których Uczeń w jednem półroczu słuchać zamierza, wtedy ma użyć dwóch stronic.

Przy wyliczaniu odczytów w rodowodzie ma być umieszczony własnoręczny podpis Ucznia w ostatniej rubryce obok nazwiska każdego Nauczyciela (§ 8. Ustawy naukowej z d. 1 października 1850 roku).

W rodowodzie i w książeczce legitymacyjnej, jako dokumentach urzędowych, są skrobanki zabronione.

Rok szk. 1906/7 **RODOWÓD** 445 220 Półrocze letnie

Nazwisko i imię ucznia	Jest uczniem zwyczajnym czy nadzwyczajnym	Oznaczenie Wydziału
Michał Karbowiak	zwyczajnym	filozoficzny

Miejsce urodzenia	Wiek	Religia	Narodowość	Obywatelstwo	Mieszkanie w Krakowie
Kraków	18 lat	rzymsko-kat.	Polak	austryackie	ul.: Sobieskiego L. domu: 15

Imię, zatrudnienie i miejsce zamieszkania ojca lub opiekuna: Antoni, Prof. Wyższej szkoły przemysłowej, Doc. Uniw. Jag., Sobieskiego 15. Kraków

Oświadczenie się do służby wojskowej: służyć będzie po ukończeniu studyów

Zakład naukowy, w którym uczeń strawił ostatnie półrocze: Gimnazyum Sobieskiego

Pobiera stypendyum z fundacyi: śp. Samuela Gliwińskiego rocznie k. 315 h. — udzielone przez Wysoki Wydział Krajowy dekretem z dnia 24. listopada 1906 L. 114665.

dla kwestury: wpisano w kwesturze pod Nr.: 286 w dniu: 5/4. 907.

Na jakiej zasadzie uczeń żąda imatrykulacyi (inskrypcyi wpisu): na zasadzie wizy dziekańskiej z ostatniego półrocza

Bibliot. K. 1

Zwrócono:		Pobrano:	
imatrykulacyjnej (wpisowego) K. ... art. ...		imatrykulacyjnej (wpisowego) K. ... art. ...	
laboratoryjnej ... K. ... art. ...		laboratoryjnej ... K. ... art. ...	
czesnego: K. ... h. ... art. ...		czesnego: K. ... h. ... art. ...	
„ K. ... h. ... art. ...		„ K. ... h. ... art. ...	
„ K. ... h. ... art. ...		„ K. ... h. ... art. ...	
„ K. ... h. ... art. ...		„ K. ... h. ... art. ...	

dla kwestury tytułem taksy

Uwolniony w całości

Wykaz odczytów, na które uczeń uczęszczać zamierza.

Przedmiot wykładu:	Ilość godzin tygodniowo	Nazwisko wykładającego	Podpis ucznia
Historya nowszej filozofii od Kanta do nowszych czasów	4	Prof. Pawlicki	Michał Karbowiak
Historya socyalizmu niemieckiego	1	Tenże	M. Karbowiak
Szkoły średnie w Europie i Ameryce	3	Doc. Kulczyński	M. Karbowiak
Pisarze polityczni	2	Eks. Prof. Dr. hr. Tarnowski	M. Karbowiak
Poeci polscy XVIII. wieku	2	Prof. Windakiewicz	M. Karbowiak
Starsi i młodsi romantycy	1	Tenże	M. Karbowiak
Bohdan Zaleski i jego stosunek do ludowej poezyi ukraińskiej	2	Prof. Tretiak	M. Karbowiak
Składnia języka polskiego	4	Prof. Łoś	M. Karbowiak
Elementarna nauka języka ruskiego	2	Lektor Łepki	M. Karbowiak
Geschichte der deutschen Literatur in der Sturm u. Drangperiode	3	Prof. Creizenach	M. Karbowiak
Über Walther von der Vogelweide	2	Tenże	M. Karbowiak
Grammatische Übungen	1	Tenże	M. Karbowiak

Przedmiot wykładu	Ilość godzin tygodniowo	Nazwisko wykładającego	Podpis ucznia

Poświadczam niniejszem, iż JP. Michał Karbowiak złożył prośbę o uwolnienie od opłaty czesnego na półrocze letnie r. szk. 1906/7 opartą na zasadach wyszczególnionych w 2 ustępie 1 § 15-go Ustawy o czesnem, i może być przeto wpisany prowizorycznie w poczet Uczniów Wydziału.

Kraków, dnia 5 kwietnia 1907

Dziekan

Zoll

Według dotyczących przepisów mają uczniowie wpisywać przedmioty naukowe do rodowodu i książeczek legitymacyjnych zupełnie tak, jak takowe w spisie wyrażone zostały.

Nie wolno jest wpisywać do jednej rubryki rodowodu lub książeczki nazwisk dwóch nauk; ale **każdy przedmiot powinien być wpisanym w osobnej przegródce.** Gdyby jedna stronica książeczki nie starczyła do zapisania wszystkich przedmiotów, których Uczeń w jednem półroczu słuchać zamierza, wtedy ma użyć dwóch stronic.

Przy wyliczaniu odczytów w rodowodzie ma być umieszczony własnoręczny podpis Ucznia w ostatniej rubryce obok nazwiska każdego Nauczyciela (§ 8. Ustawy naukowej z d. 1 października 1850 roku).

W rodowodzie i w książeczce legitymacyjnej, jako dokumentach urzędowych, są skrobanki zabronione.

Rok szk. 1906/7.

RODOWÓD. 447

Półrocze: II.

Nazwisko i imię ucznia	Jest uczniem zwyczajnym czy nadzwyczajnym	Oznaczenie Wydziału
Bolesław Karpiński.	zwyczajnym	filozoficzny.

Miejsce urodzenia	Wiek	Religia	Narodowość	Poddaństwo	Mieszkanie w Krakowie
Wadowice	27.	Rzym-kat.	Polak	austryackie	ul: Stachowskiego. L. domu: 30. I. p.

Imię, zatrudnienie i miejsce zamieszkania ojca ~~lub opiekuna~~: Alfons Karpiński c.k. emerytowany radzca powiatowy. Kraków. ul. Stachowskiego. l. 30. I. p.

Oświadczenie się do służby wojskowej: — wolny. —

Zakład naukowy, w którym uczeń strawił ostatnie półrocze: Uniwersytet. Jagiellońskim w Krakowie.

Pobiera stypendyum z fundacyi: —

rocznie k. — h. — udzielone przez —

dekretem z dnia — L. —

dla kwestury: wpisano w kwesturze pod Nr.: 25 w dniu: 28/III. 907.

Na jakiej zasadzie uczeń żąda imatrykulacyi (inskrypcyi wpisu): Bibliot. K. 1

Zwrócono: (dla kwestury, tytułem taksy)

imatrykulacyjnej (wpisowego) K. ... art. ...

laboratoryjnej . . . . . K. ... art. ...

czesnego: K. ... h. ... art. ...

„ K. ... h. ... art. ...

„ K. ... h. ... art. ...

„ K. ... h. ... art. ...

Pobrano: (dla kwestury, tytułem taksy)

imatrykulacyjnej (wpisowego) K. ... art. ...

laboratoryjnej K. ... art. ...

czesnego: K. 20 h. 10 art. 25

„ K. ... h. ... art. ...

„ K. ... h. ... art. ...

„ K. ... h. ... art. ...

Wykaz odczytów, na które uczeń uczęszczać zamierza.

Przedmiot wykładu:	Ilość godzin tygodniowo	Nazwisko wykładającego	Podpis ucznia
Historia literatury XIX w.	3.	Prof. dr. Tarnowski.	Bolesław Karpiński
Pisarze polityczni	2.		
Seminarjum literackie	1.		
Poezi polscy XVIII. w.	2.	Prof. dr. Windakiewicz.	
Stari i nowsi romantycy.	1.		
Proseminarjum łacińskie	2.	Prof. dr. Morawski	
Proseminarjum greckie.	2	Prof. dr. Sternbach.	
Wstęp do filologii słowiańskiej	4.	Prof. dr. Łoś	
Seminarjum słowiańskie	2.		
Bohdan Zaleski i jego stosunek do literatury polskiej	2.	Prof. dr. Kleiner.	
Seminarjum literackie	1.		

448

Przedmiot wykładu:	Ilość godzin tygodniowo	Nazwisko wykładającego	Podpis ucznia

Poświadczam niniejszem, iż JP. Bolesław Karpiński złożył prośbę o uwolnienie od opłaty czesnego na półrocze II. r. szk. 1906/7 opartą na zasadach wyszczególnionych w 2 ustępie 1 § 15-go Ustawy o czesnem, i może być przeto wpisany prowizorycznie w poczet Uczniów Wydziału.

Kraków, dnia 28 marca 1907

Dziekan

w P. Rud

Według dotyczących przepisów mają uczniowie wpisywać przedmioty naukowe do rodowodu i książeczek legitymacyjnych zupełnie tak, jak takowe w spisie wyrażone zostały.

Nie wolno jest wpisywać do jednej rubryki rodowodu lub książeczki nazwisk dwóch nauk; ale **każdy przedmiot powinien być wpisanym w osobnej przegródce.** Gdyby jedna stronica książeczki nie starczyła do zapisania wszystkich przedmiotów, których Uczeń w jednem półroczu słuchać zamierza, wtedy ma użyć dwóch stronic.

Przy wyliczaniu odczytów w rodowodzie ma być umieszczony własnoręczny podpis Ucznia w ostatniej rubryce obok nazwiska każdego Nauczyciela (§ 8. Ustawy naukowej z d. 1 października 1850 roku).

W rodowodzie i w książeczce legitymacyjnej, jako dokumentach urzędowych, są skrobanki zabronione.

Rok szk. 1907

RODOWÓD 449

Półrocze

Nazwisko i imię ucznia	Jest uczniem zwyczajnym czy nadzwyczajnym	Oznaczenie Wydziału
Mikołaj Kaszyczko	zwyczajny	filozof.

Miejsce urodzenia	Wiek	Religia	Narodowość	Obywatelstwo	Mieszkanie w Krakowie
Chrzanów	24	Rzym-kat.	Polska	austr.	ul.: Floryańska L. domu: 44

Imię, zatrudnienie i miejsce zamieszkania ojca lub opiekuna: Ojczym Józef Hanzlik, murarz, Chrzanów, ul. Kościel

Oświadczenie się do służby wojskowej: odbył służbę jednoroczną 1903/4

Zakład naukowy, w którym uczeń strawił ostatnie półrocze: odbył stu Uniw. Jagiell.

Pobiera stypendyum z fundacyi: śp. Samuela Głowińskiego rocznie k. 315 h. udzielone przez Wydział krajowy dekretem z dnia 24 stycznia 1904 L. 123 123

dla kwestury: wpisano w kwesturze pod Nr.: 552 w dniu: 9/4. 907.

Bibliot. K. /.

Na jakiej zasadzie uczeń żąda imatrykulacyi (inskrypcyi wpisu)

Zwrócono:		Pobrano:	
dla kwestury tytułem taksy	imatrykulacyjnej (wpisowego) K. ... art. ...	dla kwestury tytułem taksy	imatrykulacyjnej (wpisowego) K. ... art. ...
	laboratoryjnej . . . . . K. ... art. ...		laboratoryjnej . . . . . K. ... art. ...
	czesnego: K. ... h. ... art. ...		czesnego: K. ... h. ... art. ...
	„ K. ... h. ... art. ...		„ K. ... h. ... art. ...
	„ K. ... h. ... art. ...		„ K. ... h. ... art. ...
	„ K. ... h. ... art. ...		„ K. ... h. ... art. ...

Uwolniony w całości

Wykaz odczytów, na które uczeń uczęszczać zamierza.

Przedmiot wykładu:	Ilość godzin tygodniowo	Nazwisko wykładającego	Podpis ucznia
Cicero, jego życie	5	prof. Morawski	Mikołaj Kaszyczko
prosem. łac.	2		
Łac. posp.	5	pr. Miodowski	
sem. łac.	2		
Hist. filolog. łac. (ciąg d.)	3	pr. Stoszkowski	
metryka	2		
sem. gr.	2		
prosem. gr.	2		
Hist. nowszej filozofii od Kanta	4	pr. ks. Tarnowski	
hist. soc. niem.	1		
Szkoły śr. w Europ. i Amer.	3	p. Kulczycki	
konwersat. pedag.	2		
Rzeź. ohn. na lit. 19 w.	3	p. Tarnowski	
pisane polit.	2		

Przedmiot wykładu	Ilość godzin tygodniowo	Nazwisko wykładającego	Podpis ucznia

Poświadczam niniejszem, iż JP. Mikołaj Kasprzyk złożył prośbę o uwolnienie od opłaty czesnego na półrocze letnie r. szk. 1906/7 opartą na zasadach wyszczególnionych w 2 ustępie 1 § 15-go Ustawy o czesnem, i może być przeto wpisany prowizorycznie w poczet Uczniów Wydziału.

Kraków, dnia 9 kwietnia 1907.

Dziekan

M. P. [illegible]

Według dotyczących przepisów mają uczniowie wpisywać przedmioty naukowe do rodowodu i książeczek legitymacyjnych zupełnie tak, jak takowe w spisie wyrażone zostały.

Nie wolno jest wpisywać do jednej rubryki rodowodu lub książeczki nazwisk dwóch nauk; ale **każdy przedmiot powinien być wpisanym w osobnej przegródce.** Gdyby jedna stronica książeczki nie starczyła do zapisania wszystkich przedmiotów, których Uczeń w jednem półroczu słuchać zamierza, wtedy ma użyć dwóch stronic.

Przy wyliczaniu odczytów w rodowodzie ma być umieszczony własnoręczny podpis Ucznia w ostatniej rubryce obok nazwiska każdego Nauczyciela (§ 8. Ustawy naukowej z d. 1 października 1850 roku).

W rodowodzie i w książeczce legitymacyjnej, jako dokumentach urzędowych, są skrobanki zabronione.

Rok szk. 1906/7

RODOWÓD

451

Półrocze letnie

Nazwisko i imię ucznia	Jest uczniem zwyczajnym czy nadzwyczajnym	Oznaczenie Wydziału
Jan Kiedroń	zwyczajny	Uczeń W. Filozoficzny

Miejsce urodzenia	Wiek	Religia	Narodowość	Obywatelstwo	Mieszkanie w Krakowie
m. o Przysadowej	7/II 1884	rzym.-kat.	polska	austryackie	ul.: Św. Wawrzyńca L. domu: 29.

Imię, zatrudnienie i miejsce zamieszkania ojca lub opiekuna: Jan, rolnik w Przysadowej

Oświadczenie się do służby wojskowej: Służbę wojskową odbywa w 1908/9.

Zakład naukowy, w którym uczeń strawił ostatnie półrocze: Uniwersytet Jagielloński

Pobiera stypendyum z fundacyi: Sałackiej rocznie k. 200 h. ~ udzielone przez Wydział Krajowy dekretem z dnia 17 lutego 1904 L. 6719

dla kwestury: wpisano w kwesturze pod Nr.: 1128 w dniu: 12/4. 907.

Bibliot. K. 1

Na jakiej zasadzie uczeń żąda imatrykulacyi (inskrypcyi wpisu): index legalizowany

dla kwestury tytułem taksy — Zwrócono:				dla kwestury tytułem taksy — Pobrano:			
imatrykulacyjnej (wpisowego)	K.		art.	imatrykulacyjnej (wpisowego)	K.		art.
laboratoryjnej	K.		art.	laboratoryjnej	K.		art.
czesnego:	K.	h.	art.	czesnego:	K.	h.	art. Uwolniony w całości
„	K.	h.	art.	„	K.	h.	art.
„	K.	h.	art.	„	K.	h.	art.
„	K.	h.	art.	„	K.	h.	art.

Wykaz odczytów, na które uczeń uczęszczać zamierza.

Przedmiot wykładu:	Ilość godzin tygodniowo	Nazwisko wykładającego	Podpis ucznia
Cycero jego życie i pisma	5	P. M. Morawski	
Poezya łacińska: Ćwicz. gramat. i styl.	2	"	
Łacina rzymska	5	P. M. Abramowski	
Seminaryum łacińskie: Tibullus	2	"	
Historya filologii klasycznej (c. resz.)	3	P. K. Hemerlein	
Wybrane dzieła z historyi medycyny greckiej i łacińskiej	2	"	Odpada
Seminaryum greckie: Antygona Sofokl.	2	"	
Prozaicy greccy: Ćwiczenia gram. i styl.	2	"	
Konwersya nowsza literatura francuska (publ.)	1	"	
Fizyka ogólna	3	P. K. Zheimich	
Szkoły średnie w Europie i Ameryce	3	Dr. M. Raciborski	Jan
Ćwiczenia seminaryum pedagogicznego	2	"	
Historya wszechświata część II.	2	P. M. Bieniasowski	
Z dziejów religii greckiej.	1	"	
Historya nowszej filozofii od Kanta	4	Prof. M. K.	
Historya socyalizmu niemieckiego	1	Radlicki	

492

Przedmiot wykładu	Ilość godzin tygodniowo	Nazwisko wykładającego	Podpis ucznia

Poświadczam niniejszem, iż JP. Jan Rietbasa złożył prośbę o uwolnienie od opłaty czesnego na półrocze letnie r. szk. 1906/7 opartą na zasadach wyszczególnionych w 2 ustępie 1 § 15-go Ustawy o czesnem, i może być przeto wpisany prowizorycznie w poczet Uczniów Wydziału.

Kraków, dnia 11 kwietnia 1907

Dziekan

M. P. Rud

Według dotyczących przepisów mają uczniowie wpisywać przedmioty naukowe do rodowodu i książeczek legitymacyjnych zupełnie tak, jak takowe w spisie wyrażone zostały.

Nie wolno jest wpisywać do jednej rubryki rodowodu lub książeczki nazwisk dwóch nauk; ale **każdy przedmiot powinien być wpisanym w osobnej przegródce.** Gdyby jedna stronica książeczki nie starczyła do zapisania wszystkich przedmiotów, których Uczeń w jednem półroczu słuchać zamierza, wtedy ma użyć dwóch stronic.

Przy wyliczaniu odczytów w rodowodzie ma być umieszczony własnoręczny podpis Ucznia w ostatniej rubryce obok nazwiska każdego Nauczyciela (§ 8. Ustawy naukowej z d. 1 października 1850 roku).

W rodowodzie i w książeczce legitymacyjnej, jako dokumentach urzędowych, są skrobanki zabronione.

Rok szk. 190

RODOWÓD 453

Półrocze

Nazwisko i imię ucznia	Jest uczniem zwyczajnym czy nadzwyczajnym	Oznaczenie Wydziału
Władysław Kierst	zwycz.	filozof

Miejsce urodzenia	Wiek	Religia	Narodowość	Obywatelstwo	Mieszkanie w Krakowie
Warszawa	37	katol.	Polak	rosyj.	ul.: Krowoderska L. domu: 53.

Imię, zatrudnienie i miejsce zamieszkania ojca lub opiekuna: Władysław – Mieszczanin – Królestwo Polskie – emeryt.

Oświadczenie się do służby wojskowej: —

Zakład naukowy, w którym uczeń strawił ostatnie półrocze: —

Pobiera stypendyum z fundacyi: rocznie k. ... h. ... udzielone przez ... dekretem z dnia ... L. } nie

dla kwestury: wpisano w kwesturze pod Nr.: 820 w dniu: 10/4. 907. Bibliot. K. 2

Na jakiej zasadzie uczeń żąda imatrykulacyi (inskrypcyi wpisu)

Zwrócono:		Pobrano:	
dla kwestury tytułem taksy	imatrykulacyjnej (wpisowego) K. ... art. ...	dla kwestury tytułem taksy	imatrykulacyjnej (wpisowego) K. ... art. ...
	laboratoryjnej . . . . . K. ... art. ...		laboratoryjnej . . . . . K. ... art. ...
	czesnego: K. ... h. ... art. ...		czesnego: K. ... h. ... art. ...
	„ K. ... h. ... art. ...		„ K. ... h. ... art. ...
	„ K. ... h. ... art. ...		„ K. ... h. ... art. ...
	„ K. ... h. ... art. ...		„ K. ... h. ... art. ...

Uwolniony w całości

Wykaz odczytów, na które uczeń uczęszczać zamierza.

Przedmiot wykładu:	Ilość godzin tygodniowo	Nazwisko wykładającego	Podpis ucznia
Dr. Estreicher. Historya prawa niemieckiego	—	Dr Estreicher.	—
w Polsce średniowiecznej	2.	—	
Historya prawa i państwa polskiego	4.	„ Kutrzeba	
Imperyalizm i preferencyalizm Chamberlainizmu	1	„ Michalski	
Najnowsze prądy reformatorskie w dziedzinie	—	—	
nauczania i wychowania	2	Dr Karbowiak	
Wieki średnie	3	Dr Czermak	
Paleografja łacińska z ćwiczeniami	3	„ Krzyżanowski	
Historya polska XIII wieku	2	„	
Kultura włoskiego odrodzenia w Polsce	1	Dr Kopera	
Głosownia i deklinacja sanskrycka	3	Mańkowski	
Słowiańszczyzm w w. XIX	2	Zdziechowski	
Poeci polscy XVIII wieku	2	Windakiewicz	
Starsi i młodsi romantycy	1	„	
Wstęp do filologii słowiańskiej	1	Dr Łoś	
Z dziejów religii greckiej	1	Bieńkowski	

457

Przedmiot wykładu	Ilość godzin tygodniowo	Nazwisko wykładającego	Podpis ucznia
Seminaryum słowiańskie	2	pr. Łoś	
Historya Austryacka od czasów Józefa II	5	Dr Tokarz	

Poświadczam niniejszem, iż JP. ..... złożył prośbę o uwolnienie od opłaty czesnego na półrocze ..... r. szk. 190 ..... opartą na zasadach wyszczególnionych w 2 ustępie 1 § 15-go Ustawy o czesnem, i może być przeto wpisany prowizorycznie w poczet Uczniów Wydziału.

Kraków, dnia 10 Kw 1907

Dziekan

M. P. R.

Według dotyczących przepisów mają uczniowie wpisywać przedmioty naukowe do rodowodu i książeczek legitymacyjnych zupełnie tak, jak takowe w spisie wyrażone zostały.

Nie wolno jest wpisywać do jednej rubryki rodowodu lub książeczki nazwisk dwóch nauk; ale **każdy przedmiot powinien być wpisanym w osobnej przegródce.** Gdyby jedna stronica książeczki nie starczyła do zapisania wszystkich przedmiotów, których Uczeń w jednem półroczu słuchać zamierza, wtedy ma użyć dwóch stronic.

Przy wyliczaniu odczytów w rodowodzie ma być umieszczony własnoręczny podpis Ucznia w ostatniej rubryce obok nazwiska każdego Nauczyciela (§ 8. Ustawy naukowej z d. 1 października 1850 roku).

W rodowodzie i w książeczce legitymacyjnej, jako dokumentach urzędowych, są skrobanki zabronione.

Rok szk. 1906/7. 458

RODOWÓD

Półrocze II.

Nazwisko i imię ucznia	Jest uczniem zwyczajnym czy nadzwyczajnym	Oznaczenie Wydziału
Kijak Józef	zwyczajnym	filozoficzny

Miejsce urodzenia	Wiek	Religia	Narodowość	Obywatelstwo	Mieszkanie w Krakowie
Borzęcin	20	rz.-kat.	polska	austryackie	ul.: Feliczanek L. domu: 17

Imię, zatrudnienie i miejsce zamieszkania ojca lub opiekuna	ojciec Jan, rolnik w Borzęcinie
Oświadczenie się do służby wojskowej	nieasenterowany
Zakład naukowy, w którym uczeń strawił ostatnie półrocze	Uniwersytet jagielloński

Pobiera stypendyum z fundacyi: ..... rocznie k. ..... h. ..... udzielone przez ..... dekretem z dnia ..... L.

dla kwestury: wpisano w kwesturze pod Nr.: 486 w dniu: 9/4. 907.

Na jakiej zasadzie uczeń żąda imatrykulacyi (inskrypcyi wpisu) na podstawie ukończenia zimowego półrocza

Bibliot. K. 1

Zwrócono:		Pobrano:	
imatrykulacyjnej (wpisowego) K. ..... art.		imatrykulacyjnej (wpisowego) K. ..... art.	
laboratoryjnej . . . . . K. ..... art.		laboratoryjnej . . . . . K. ..... art.	
czesnego: K. ..... h. ..... art.		czesnego: K. ..... h. ..... art.	
„ K. ..... h. ..... art.		„ K. ..... h. ..... art.	
„ K. ..... h. ..... art.		„ K. ..... h. ..... art.	
„ K. ..... h. ..... art.		„ K. ..... h. ..... art.	

dla kwestury — tytułem taksy

Uwolniony w całości

Wykaz odczytów, na które uczeń uczęszczać zamierza.

Przedmiot wykładu:	Ilość godzin tygodniowo	Nazwisko wykładającego	Podpis ucznia
Wstęp do analizy	2	Zaremba	J. Kijak
Ćwiczenia w seminaryum z anal.	2	Zaremba	Kijak
Geometrya analityczna	4	Żórawski	Kijak
Ćwiczenia w seminaryum z geom. anal.	2	Żórawski	Kijak
Fizyka doświadczalna cz. II.	5	Witkowski	Kijak
Chemia nieorganiczna (część II.)	3	Olszewski	Kijak
Geschichte der deutschen Literatur	3	Creizenach	Kijak
Szkoły średnie w Europie i Ameryce	3	Kulczyński	Kijak
Nauka zajęć języka francuskiego	1	Rougier	Kijak
Ćwiczenia ustne i piśmienne	2	Rougier	Kijak
Nauki matematyczne w Polsce	2	Birkenmajer	Kijak
Konwersatoryum z histor. nauk. ś.	1	Birkenmajer	Kijak

436

Przedmiot wykładu	Ilość godzin tygodniowo	Nazwisko wykładającego	Podpis ucznia

Poświadczam niniejszem, iż JP. Kijak Józef złożył prośbę o uwolnienie od opłaty czesnego na półrocze letnie r. szk. 190 6/7 opartą na zasadach wyszczególnionych w 2 ustępie 1 § 15-go Ustawy o czesnem, i może być przeto wpisany prowizorycznie w poczet Uczniów Wydziału.

Kraków, dnia ..... 190...

Dziekan

L. P. [illegible]

Według dotyczących przepisów mają uczniowie wpisywać przedmioty naukowe do rodowodu i książeczek legitymacyjnych zupełnie tak, jak takowe w spisie wyrażone zostały.

Nie wolno jest wpisywać do jednej rubryki rodowodu lub książeczki nazwisk dwóch nauk; ale **każdy przedmiot powinien być wpisanym w osobnej przegródce.** Gdyby jedna stronica książeczki nie starczyła do zapisania wszystkich przedmiotów, których Uczeń w jednem półroczu słuchać zamierza, wtedy ma użyć dwóch stronic.

Przy wyliczaniu odczytów w rodowodzie ma być umieszczony własnoręczny podpis Ucznia w ostatniej rubryce obok nazwiska każdego Nauczyciela (§ 8. Ustawy naukowej z d. 1 października 1850 roku).

W rodowodzie i w książeczce legitymacyjnej, jako dokumentach urzędowych, są skrobanki zabronione.

Rok szk. 1906/7

RODOWÓD. 457

letnie

Półrocze: IX.

Nazwisko i imię ucznia	Jest uczniem zwyczajnym czy nadzwyczajnym	Oznaczenie Wydziału
Kijak Karol	zwycz.	filozofia

Miejsce urodzenia	Wiek	Religia	Narodowość	Poddaństwo	Mieszkanie w Krakowie
Podborze	26 lat.	rz.-k.	polska	austr.	ul: Zwierzyniecka L. domu: 18. I. p.

Imię, zatrudnienie i miejsce zamieszkania ojca lub opiekuna: rolnik z Podborza - Wawrzyniec Kijak

Oświadczenie się do służby wojskowej: rolny

Zakład naukowy, w którym uczeń strawił ostatnie półrocze: Uniwersytet Jagielloński

Pobiera stypendyum z fundacyi: ..... rocznie k. ..... h. ..... udzielone przez ..... dekretem z dnia ..... L. .....

dla kwestury: wpisano w kwesturze pod Nr.: 1328 w dniu: 12/4. 907.

Na jakiej zasadzie uczeń żąda imatrykulacyi (inskrypcyi wpisu): Bibliot. K.

dla kwestury tytułem taksy	Zwrócono:	dla kwestury tytułem taksy	Pobrano:
	imatrykulacyjnej (wpisowego) K. ..... art.		imatrykulacyjnej (wpisowego) K. X art. .....
	laboratoryjnej . . . . . K. ..... art.		laboratoryjnej . . . . . K. ..... art. .....
	czesnego: K. ..... h. ..... art.		czesnego: K. ..... h. ..... art. .....
	„ K. ..... h. ..... art.		„ K. ..... h. ..... art. .....
	„ K. ..... h. ..... art.		„ K. ..... h. ..... art. .....
	„ K. ..... h. ..... art.		„ K. ..... h. ..... art. .....

Wykaz odczytów, na które uczeń uczęszczać zamierza.

Przedmiot wykładu:	Ilość godzin tygodniowo	Nazwisko wykładającego	Podpis ucznia
Seminaryum historyczne	2	Prof. Dr. K. Czermak	Wawrzyniec Kijak

458

Przedmiot wykładu:	Ilość godzin tygodniowo	Nazwisko wykładającego	Podpis ucznia

Poświadczam niniejszem, iż JP. ..... złożył prośbę o uwolnienie od opłaty czesnego na półrocze ..... r. szk. 190 ..... opartą na zasadach wyszczególnionych w 2 ustępie 1 § 15-go Ustawy o czesnem, i może być przeto wpisany prowizorycznie w poczet Uczniów Wydziału.

Kraków, dnia 190

Dziekan

Według dotyczących przepisów mają uczniowie wpisywać przedmioty naukowe do rodowodu i książeczek legitymacyjnych zupełnie tak, jak takowe w spisie wyrażone zostały.

Nie wolno jest wpisywać do jednej rubryki rodowodu lub książeczki nazwisk dwóch nauk; ale **każdy przedmiot powinien być wpisanym w osobnej przegródce.** Gdyby jedna stronica książeczki nie starczyła do zapisania wszystkich przedmiotów, których Uczeń w jednem półroczu słuchać zamierza, wtedy ma użyć dwóch stronic.

Przy wyliczaniu odczytów w rodowodzie ma być umieszczony własnoręczny podpis Ucznia w ostatniej rubryce obok nazwiska każdego Nauczyciela (§ 8. Ustawy naukowej z d. 1 października 1850 roku).

W rodowodzie i w książeczce legitymacyjnej, jako dokumentach urzędowych, są skrobanki zabronione.

Rok szk. 1906/7

RODOWÓD

459

Półrocze letnie

Nazwisko i imię ucznia	Jest uczniem zwyczajnym czy nadzwyczajnym	Oznaczenie Wydziału
Kiliński Władysław	zwyczajny	filozoficzny

Miejsce urodzenia	Wiek	Religia	Narodowość	Obywatelstwo	Mieszkanie w Krakowie
Kraków	20	rzymsk.-kat.	polska	austryackie	ul.: Floryańska L. domu: 26 II p.

Imię, zatrudnienie i miejsce zamieszkania ojca lub opiekuna matki: Karolina Kilińska wdowa po urzędn. Tow. Wzaj. Ubezp. w Krak., Kraków – Floryańska 26 II p.

Oświadczenie się do służby wojskowej: w r. 1908

Zakład naukowy, w którym uczeń strawił ostatnie półrocze: c. k. Uniwersytet Jagielloński w Krakowie

Pobiera stypendyum z fundacyi: śp. Samuela Głowińskiego
rocznie k. 315 h. — udzielone przez Wydział Krajowy
dekretem z dnia 29 listopada 1903 r. L. 102157/03.

dla kwestury: wpisano w kwesturze pod Nr.: 285 w dniu: 10/4. 907.

Na jakiej zasadzie uczeń żąda imatrykulacyi (inskrypcyi wpisu): na podstawie indeksu wizowanego z ostatniego półrocza

Zwrócono:		Pobrano:	
dla kwestury tytułem taksy imatrykulacyjnej (wpisowego)	K. ..... art.	dla kwestury tytułem taksy imatrykulacyjnej (wpisowego)	K. ..... art. .....
laboratoryjnej	K. ..... art.	laboratoryjnej	K. ..... art. .....
czesnego:	K. ..... h. ..... art.	czesnego:	K. ..... h. ..... art. .....
„	K. ..... h. ..... art.	„	K. ..... h. ..... art. .....
„	K. ..... h. ..... art.	„	K. ..... h. ..... art. .....
„	K. ..... h. ..... art.	„	K. ..... h. ..... art. .....

Uwolniony w całości

Wykaz odczytów, na które uczeń uczęszczać zamierza.

Przedmiot wykładu:	Ilość godzin tygodniowo	Nazwisko wykładającego	Podpis ucznia
Rzut oka na literaturę XIX wieku	3	Eksc. Prof. Dr. hr. Tarnowski	Władysław Kiliński
Pisarze polityczni	2		
Seminaryum literackie	1.		
Składnia języka polskiego	4	Prof. Dr. Łoś	
Wstęp do filologii słowiańskiej	1.		
Poeci polscy XVIII wieku	2.	Prof. Dr. Windakiewicz	
Starsi i młodsi romantycy	1.		
Szkoły średnie w Europie i Ameryce	3.	Doc. Dr. Kulczyński	
Bohdan Zaleski i jego stosunek do ludowej poezyi ukraińskiej	2.	Prof. Dr. Tretiak	
Zarys metafizyki opartej na wynikach krytycznej teoryi poznania i wiedzy badawczej	4.	Prof. Dr. Straszewski	
Cicero jego życie i pisma	5	Prof. Dr. Morawski	
Proseminaryum łacińskie	2.		
Piotr Skarga na tle sporów religijnych XVI w.	1.	Doc. Dr. Grabowski	
Słowackiego lata ostatnie	1.		

460

Przedmiot wykładu	Ilość godzin tygodniowo	Nazwisko wykładającego	Podpis ucznia

Poświadczam niniejszem, iż JP. Władysław Kiliński złożył prośbę o uwolnienie od opłaty czesnego na półrocze letnie r. szk. 1906/7 opartą na zasadach wyszczególnionych w 2 ustępie 1 § 15-go Ustawy o czesnem, i może być przeto wpisany prowizorycznie w poczet Uczniów Wydziału.

Kraków, dnia 10 Kwietnia r. 1907

Dziekan

M. P. Rud

Według dotyczących przepisów mają uczniowie wpisywać przedmioty naukowe do rodowodu i książeczek legitymacyjnych zupełnie tak, jak takowe w spisie wyrażone zostały.

Nie wolno jest wpisywać do jednej rubryki rodowodu lub książeczki nazwisk dwóch nauk; ale **każdy przedmiot powinien być wpisanym w osobnej przegródce.** Gdyby jedna stronica książeczki nie starczyła do zapisania wszystkich przedmiotów, których Uczeń w jednem półroczu słuchać zamierza, wtedy ma użyć dwóch stronic.

Przy wyliczaniu odczytów w rodowodzie ma być umieszczony własnoręczny podpis Ucznia w ostatniej rubryce obok nazwiska każdego Nauczyciela (§ 8. Ustawy naukowej z d. 1 października 1850 roku).

W rodowodzie i w książeczce legitymacyjnej, jako dokumentach urzędowych, są skrobanki zabronione.

Rok szk. 1906/7

RODOWÓD 461

Półrocze VI.

Nazwisko i imię ucznia	Jest uczniem zwyczajnym czy nadzwyczajnym	Oznaczenie Wydziału
Kisiel Wawrzyniec	zwyczajny	filozoficzny

Miejsce urodzenia	Wiek	Religia	Narodowość	Obywatelstwo	Mieszkanie w Krakowie
Nowosielce	27	rzym. kat.	polska	austryacka	ul.: Mały Rynek L. domu: l. 8.

Imię, zatrudnienie i miejsce zamieszkania ojca lub opiekuna: Bartłomiej rolnik Nowosielce ad Przeworsk

Oświadczenie się do służby wojskowej:

Zakład naukowy, w którym uczeń strawił ostatnie półrocze: Uniwersytet Jagielloński

Pobiera stypendyum z fundacyi: ...
rocznie k. ... h. ... udzielone przez ...
dekretem z dnia ... L. ...

dla kwestury: wpisano w kwesturze pod Nr.: 209 w dniu: 10/4. 907.

Na jakiej zasadzie uczeń żąda imatrykulacyi (inskrypcyi wpisu):

Bibliot. K. 1

Zwrócono: (dla kwestury, tytułem taksy)	Pobrano: (dla kwestury, tytułem taksy)
imatrykulacyjnej (wpisowego) K. ... art. ...	imatrykulacyjnej (wpisowego) K. ... art. ...
laboratoryjnej . . . . . K. ... art. ...	laboratoryjnej . . . . . K. ... art. ...
czesnego: K. ... h. ... art. ...	czesnego: K. ... h. ... art. ...
„ K. ... h. ... art. ...	„ K. ... h. ... art. ...
„ K. ... h. ... art. ...	„ K. ... h. ... art. ...
„ K. ... h. ... art. ...	„ K. ... h. ... art. ...

Uwolniony w całości

Wykaz odczytów, na które uczeń uczęszczać zamierza.

Przedmiot wykładu:	Ilość godzin tygodniowo	Nazwisko wykładającego	Podpis ucznia
Geschichte der deutschen Literatur in der Sturm und Drangperiode	3.	Prof. Dr. Creizenach	Kisiel Wawrzyniec
Über Walter von der Vogelweide	2		
Übungen für Anfänger	1		
Erklärung von Klopstocki Oden	1		
Grammatische Übungen	1		
Ćwiczenia niemieckie ustne	3.	Lektor Stylo	
Ćwiczenia niemieckie piśmienne	1.		
Poeci polscy XVIII wieku	2	Prof. Dr. Windakiewicz	
Starsi i młodsi romantycy	1		
Szkoły średnie w Europie i Ameryce	3.	Dr. Kulczyński	
~~Ćwiczenia z hygieny i bakteryologii~~	~~5.~~	~~Prof. Dr. Bujwid~~	
Ćwiczenia gramatyczne i stylistyczne	2.	Prof. Dr. Morawski	
Ćwiczenia gramatyczne i stylistyczne	2	Prof. Dr. Sternbach	
~~Dr. S~~ Konwersatoryum pedagogiczne	2	Dr. Kulczyński	
Historya rzeźby greckiej	2	Dr. Bieńkowski	
Z dziejów religii greckiej	1		

462

Przedmiot wykładu	Ilość godzin tygodniowo	Nazwisko wykładającego	Podpis ucznia
Historya nowszej filozofii od Kanta do nowszych czasów	— — 4	Ks. Prof. dr Pawlicki	

Poświadczam niniejszem, iż JP. Kisiel Wawrzyniec złożył prośbę o uwolnienie od opłaty czesnego na półrocze I r. szk. 1906/7 opartą na zasadach wyszczególnionych w 2 ustępie 1 § 15-go Ustawy o czesnem, i może być przeto wpisany prowizorycznie w poczet Uczniów Wydziału.

Kraków, dnia 10 Kwietnia 1907

Dziekan

M. P. Rudy

Według dotyczących przepisów mają uczniowie wpisywać przedmioty naukowe do rodowodu i książeczek legitymacyjnych zupełnie tak, jak takowe w spisie wyrażone zostały.

Nie wolno jest wpisywać do jednej rubryki rodowodu lub książeczki nazwisk dwóch nauk; ale **każdy przedmiot powinien być wpisanym w osobnej przegródce.** Gdyby jedna stronica książeczki nie starczyła do zapisania wszystkich przedmiotów, których Uczeń w jednem półroczu słuchać zamierza, wtedy ma użyć dwóch stronic.

Przy wyliczaniu odczytów w rodowodzie ma być umieszczony własnoręczny podpis Ucznia w ostatniej rubryce obok nazwiska każdego Nauczyciela (§ 8. Ustawy naukowej z d. 1 października 1850 roku).

W rodowodzie i w książeczce legitymacyjnej, jako dokumentach urzędowych, są skrobanki zabronione.

Rok szk. 1906/7

RODOWÓD

463

Półrocze letnie

Nazwisko i imię ucznia	Jest uczniem zwyczajnym czy nadzwyczajnym	Oznaczenie Wydziału
Ludwik Kita	zwyczajnem	filozofia

Miejsce urodzenia	Wiek	Religia	Narodowość	Obywatelstwo	Mieszkanie w Krakowie
Wolarogowska	24	rz. kat.	polska	austr.	ul.: Jabłonowskich L. domu: 8

Imię, zatrudnienie i miejsce zamieszkania ojca lub opiekuna	Michał Kita rolnik Wolarogowska
Oświadczenie się do służby wojskowej	wolny
Zakład naukowy, w którym uczeń strawił ostatnie półrocze	Uniwersytet Jag. w Krakowie

Pobiera stypendyum z fundacyi: /
rocznie k. ..... h. ..... udzielone przez
dekretem z dnia ..... L.

dla kwestury: wpisano w kwesturze pod Nr.: 1452 w dniu: 12/4. 907. Bibliot. K. 1

Na jakiej zasadzie uczeń żąda imatrykulacyi (inskrypcyi wpisu)

Zwrócono: (dla kwestury, tytułem taksy)	Pobrano: (dla kwestury, tytułem taksy)
imatrykulacyjnej (wpisowego) K. ..... art.	imatrykulacyjnej (wpisowego) K. ..... art. .....
laboratoryjnej . . . . . K. ..... art.	laboratoryjnej . . . . . K. ..... art. .....
czesnego: K. ..... h. ..... art.	czesnego: K. 35 h. 70 art. 1452
„ K. ..... h. ..... art.	„ K. ..... h. ..... art. .....
„ K. ..... h. ..... art.	„ K. ..... h. ..... art. .....
„ K. ..... h. ..... art.	„ K. ..... h. ..... art. .....

Wykaz odczytów, na które uczeń uczęszczać zamierza.

Przedmiot wykładu:	Ilość godzin tygodniowo	Nazwisko wykładającego	Podpis ucznia
Fizyka doświadczalna	5 ✓	Prof. Witkowski	Ludwik Kita
Chemia organiczna	5 ✓	Prof. Schram	
Chemia nieorganiczna	3 ✓	Prof. Olszewski	
Chemia analityczna	2 ✓	"	
~~Historya teoryj chemicznych~~	~~2~~	~~Prof. Bruner~~	
Optyka kryształów	2 ✓	Prof. Morozewicz	
~~Wstęp do mineralogii~~ (publ.)	~~2~~	"	

467

Przedmiot wykładu	Ilość godzin tygodniowo	Nazwisko wykładającego	Podpis ucznia

Poświadczam niniejszem, iż JP. Ludwik Kuba złożył prośbę o uwolnienie od opłaty czesnego na półrocze letnie r. szk. 190 6/7 opartą na zasadach wyszczególnionych w 2 ustępie 1 § 15-go Ustawy o czesnem, i może być przeto wpisany prowizorycznie w poczet Uczniów Wydziału.

Kraków, dnia 12. kwietnia 1907

Dziekan

M. P. Red.

Według dotyczących przepisów mają uczniowie wpisywać przedmioty naukowe do rodowodu i książeczek legitymacyjnych zupełnie tak, jak takowe w spisie wyrażone zostały.

Nie wolno jest wpisywać do jednej rubryki rodowodu lub książeczki nazwisk dwóch nauk; ale **każdy przedmiot powinien być wpisanym w osobnej przegródce.** Gdyby jedna stronica książeczki nie starczyła do zapisania wszystkich przedmiotów, których Uczeń w jednem półroczu słuchać zamierza, wtedy ma użyć dwóch stronic.

Przy wyliczaniu odczytów w rodowodzie ma być umieszczony własnoręczny podpis Ucznia w ostatniej rubryce obok nazwiska każdego Nauczyciela (§ 8. Ustawy naukowej z d. 1 października 1850 roku).

W rodowodzie i w książeczce legitymacyjnej, jako dokumentach urzędowych, są skrobanki zabronione.

Rok szk. 190 6/7 **RODOWÓD** 465 230 Półrocze VIII.

Nazwisko i imię ucznia	Jest uczniem zwyczajnym czy nadzwyczajnym	Oznaczenie Wydziału
Klęczar Franciszek	zwyczajny	Filozofia.

Miejsce urodzenia	Wiek	Religia	Narodowość	Obywatelstwo	Mieszkanie w Krakowie
Osiek nad Oświęcim	24 lat	rzm.-kat.	Polak	austr. węg.	ul.: Czysta L. domu: 13

Imię, zatrudnienie i miejsce zamieszkania ojca lub opiekuna: Maciej, rolnik, Osiek nad Oświęcim

Oświadczenie się do służby wojskowej: wolny

Zakład naukowy, w którym uczeń strawił ostatnie półrocze: Uniwersytet Jagielloński

Pobiera stypendyum z fundacyi: ..... rocznie k. ..... h. ..... udzielone przez ..... dekretem z dnia ..... L. .....

dla kwestury: wpisano w kwesturze pod Nr.: 1449 w dniu: 12/4. 907. Bibliot. K. 1

Na jakiej zasadzie uczeń żąda imatrykulacyi (inskrypcyi wpisu): indeks

Zwrócono:		Pobrano:	
dla kwestury tytułem taksy	imatrykulacyjnej (wpisowego) K. ..... art.	dla kwestury tytułem taksy	imatrykulacyjnej (wpisowego) K. ..... art. .....
	laboratoryjnej . . . . . K. ..... art.		laboratoryjnej . . . . . K. ..... art. .....
	czesnego: K. ..... h. ..... art.		czesnego: K. ..... h. ..... art. .....
	„ K. ..... h. ..... art.		„ K. ..... h. ..... art. .....
	„ K. ..... h. ..... art.		„ K. ..... h. ..... art. .....
	„ K. ..... h. ..... art.		„ K. ..... h. ..... art. .....

Uwolniony w całości

Wykaz odczytów, na które uczeń uczęszczać zamierza.

Przedmiot wykładu:	Ilość godzin tygodniowo	Nazwisko wykładającego	Podpis ucznia
Ogólna geografia fizyczna	2	Prof. Dr. Czerny	Klęczar Franciszek
Ćwiczenia geograficzne	2		
Czasy wojen religijnych	5	Prof. Dr. Zakrzewski	
Ćwiczenia praktyczne w sem. hist.	2		
Zarys dziejów Polski w. śr. (c. II)	3	Prof. Dr. Czermak	
Dzieje okresu rewol. 1846–48	2		
Seminaryum historyczne	2		
Paleografia łacińska z ćwiczeniami	3	Prof. Dr. Krzyżanowski	
Historya polska XIII w. (c. d.)	2		
Historya Austryi od Józefa	5	Doc. Dr. Tokarz	
~~Prusy w czasie wojen religijnych (1795–1815)~~	~~2~~		
Konwersatoryum pedagogiczne	2	Doc. Dr. Kulczyński	
Geologia rolnicza	2	Prof. Dr. Szajnocha	

466

Przedmiot wykładu	Ilość godzin tygodniowo	Nazwisko wykładającego	Podpis ucznia

Poświadczam niniejszem, iż JP. Klęczow Franciszek złożył prośbę o uwolnienie od opłaty czesnego na półrocze letnie r. szk. 1906/7 opartą na zasadach wyszczególnionych w 2 ustępie 1 § 15-go Ustawy o czesnem, i może być przeto wpisany prowizorycznie w poczet Uczniów Wydziału.

Kraków, dnia 9. kwietnia 1907

Dziekan

M. P. Rew.

Według dotyczących przepisów mają uczniowie wpisywać przedmioty naukowe do rodowodu i książeczek legitymacyjnych zupełnie tak, jak takowe w spisie wyrażone zostały.

Nie wolno jest wpisywać do jednej rubryki rodowodu lub książeczki nazwisk dwóch nauk; ale **każdy przedmiot powinien być wpisanym w osobnej przegródce.** Gdyby jedna stronica książeczki nie starczyła do zapisania wszystkich przedmiotów, których Uczeń w jednem półroczu słuchać zamierza, wtedy ma użyć dwóch stronic.

Przy wyliczaniu odczytów w rodowodzie ma być umieszczony własnoręczny podpis Ucznia w ostatniej rubryce obok nazwiska każdego Nauczyciela (§ 8. Ustawy naukowej z d. 1 października 1850 roku).

W rodowodzie i w książeczce legitymacyjnej, jako dokumentach urzędowych, są skrobanki zabronione.

Rok szk. 1906/7

RODOWÓD 467

Półrocze letnie

Nazwisko i imię ucznia	Jest uczniem zwyczajnym czy nadzwyczajnym	Oznaczenie Wydziału
Maryan Adam Kleczkowski	zwyczajny	filozofia

Miejsce urodzenia	Wiek	Religia	Narodowość	Obywatelstwo	Mieszkanie w Krakowie
Kraków	24 lat	rzym.-kat.	polska	austryackie	ul.: Czarnowiejska L. domu: 61

Imię, zatrudnienie i miejsce zamieszkania ojca lub opiekuna	pełnoletni, ojca niema
Oświadczenie się do służby wojskowej	Wzięty do rezerwy uzupełniającej
Zakład naukowy, w którym uczeń strawił ostatnie półrocze	Uniwersytet Jagielloński

Pobiera stypendyum z fundacyi: .....
rocznie k. ..... h. ..... udzielone przez .....
dekretem z dnia ..... L. .....

dla kwestury: wpisano w kwesturze pod Nr.: 1433 w dniu: 12/4. 907.

Na jakiej zasadzie uczeń żąda imatrykulacyi (inskrypcyi wpisu) Bibliot. K. 1

Zwrócono:	Pobrano:
imatrykulacyjnej (wpisowego) K. ..... art.	imatrykulacyjnej (wpisowego) K. ..... art. .....
laboratoryjnej . . . . . K. ..... art.	laboratoryjnej . . . . . K. ..... art. .....
czesnego: K. ..... h. ..... art.	czesnego: K. ..... h. ..... art. .....
„ K. ..... h. ..... art.	„ K. ..... h. ..... art. .....
„ K. ..... h. ..... art.	„ K. ..... h. ..... art. .....
„ K. ..... h. ..... art.	„ K. ..... h. ..... art. .....

dla kwestury — tytułem taksy

Uwolniony w całości

Wykaz odczytów, na które uczeń uczęszczać zamierza.

Przedmiot wykładu:	Ilość godzin tygodniowo	Nazwisko wykładającego	Podpis ucznia
Słowiańszczyzna w w. XIX	2	Prof. Zdziechowski	Maryan Adam Kleczkowski
Rzut oka na literaturę XIX w.	3	Prof. Tarnowski	
Pisarze polityczni	2	"	
Seminaryum literackie	1	"	
Składnia języka polskiego	4	Prof. Łoś	
Wstęp do filologii słowiańskiej	1	"	
Seminaryum słowiańskie	2	"	
Geschichte der deutschen Literatur in der Sturm u. Drang-Periode	3	Prof. Creizenach	
Über Walther von der Vogelweide	2	"	
Germanistisches Seminar	3	"	

468

Przedmiot wykładu	Ilość godzin tygodniowo	Nazwisko wykładającego	Podpis ucznia

Poświadczam niniejszem, iż JP. Maryan Adam Kleczkowski złożył prośbę o uwolnienie od opłaty czesnego na półrocze letnie r. szk. 1906/7 opartą na zasadach wyszczególnionych w 2 ustępie 1 § 15-go Ustawy o czesnem, i może być przeto wpisany prowizorycznie w poczet Uczniów Wydziału.

Kraków, dnia Kwietnia 1907

Dziekan

M. P. Ru

Według dotyczących przepisów mają uczniowie wpisywać przedmioty naukowe do rodowodu i książeczek legitymacyjnych zupełnie tak, jak takowe w spisie wyrażone zostały.

Nie wolno jest wpisywać do jednej rubryki rodowodu lub książeczki nazwisk dwóch nauk; ale **każdy przedmiot powinien być wpisanym w osobnej przegródce.** Gdyby jedna stronica książeczki nie starczyła do zapisania wszystkich przedmiotów, których Uczeń w jednem półroczu słuchać zamierza, wtedy ma użyć dwóch stronic.

Przy wyliczaniu odczytów w rodowodzie ma być umieszczony własnoręczny podpis Ucznia w ostatniej rubryce obok nazwiska każdego Nauczyciela (§ 8. Ustawy naukowej z d. 1 października 1850 roku).

W rodowodzie i w książeczce legitymacyjnej, jako dokumentach urzędowych, są skrobanki zabronione.

Rok szk. 1907

RODOWÓD

469

Półrocze letnie

Nazwisko i imię ucznia	Jest uczniem zwyczajnym czy nadzwyczajnym	Oznaczenie Wydziału
Franciszek Klein	zwycz.	fil.

Miejsce urodzenia	Wiek	Religia	Narodowość	Obywatelstwo	Mieszkanie w Krakowie
Kraków	24	rz. kat.	pol.	austr.	ul.: Gertrudy 36 L. domu:

Imię, zatrudnienie i miejsce zamieszkania ojca lub opiekuna: Wiktor Klein właśc. realn.

Oświadczenie się do służby wojskowej: uwoln. zupełnie

Zakład naukowy, w którym uczeń strawił ostatnie półrocze: uniw. Jag.

Pobiera stypendyum z fundacyi: ..... rocznie k. ..... h. ..... udzielone przez ..... dekretem z dnia ..... L. .....

dla kwestury: wpisano w kwesturze pod Nr.: 1480 w dniu: 12/4. 907.

Na jakiej zasadzie uczeń żąda imatrykulacyi (inskrypcyi wpisu): indeks

Bibliot. K. 1

Zwrócono: (dla kwestury, tytułem taksy)	Pobrano: (dla kwestury, tytułem taksy)
imatrykulacyjnej (wpisowego) K. ..... art.	imatrykulacyjnej (wpisowego) K. ..... art. .....
laboratoryjnej . . . . . K. ..... art.	laboratoryjnej . . . . . K. ..... art. .....
czesnego: K. ..... h. ..... art.	czesnego: K. ..... h. ..... art. .....
„ K. ..... h. ..... art.	„ K. ..... h. ..... art. .....
„ K. ..... h. ..... art.	„ K. ..... h. ..... art. .....
„ K. ..... h. ..... art.	„ K. ..... h. ..... art. .....

Uwolniony w całości

Wykaz odczytów, na które uczeń uczęszczać zamierza.

Przedmiot wykładu:	Ilość godzin tygodniowo	Nazwisko wykładającego	Podpis ucznia
Malarstwo włoskie	3	Dr. Sokołowski	
Ćwiczenia prakt.	2	„ „	
Dzieje malarstwa XIX w.	4	Dr. Szycielski	
~~Rzeźba grecka~~	~~2~~	~~Dr. Bieńkowski~~	
Paleografia łacińska	3	Dr. Krzyżanowski	
Historya nowszej filozofii od Kanta	4	Dr. Pawlicki	
Historya niemieckiego socyalizmu	1.		

Dr. Pawlicki

470

Przedmiot wykładu	Ilość godzin tygodniowo	Nazwisko wykładającego	Podpis ucznia

Poświadczam niniejszem, iż JP. Franciszek Klein złożył prośbę o uwolnienie od opłaty czesnego na półrocze letnie r. szk. 1907 opartą na zasadach wyszczególnionych w 2 ustępie 1 § 15-go Ustawy o czesnem, i może być przeto wpisany prowizorycznie w poczet Uczniów Wydziału.

Kraków, dnia 11. IV. 1907

Dziekan

M. P. [illegible]

Według dotyczących przepisów mają uczniowie wpisywać przedmioty naukowe do rodowodu i książeczek legitymacyjnych zupełnie tak, jak takowe w spisie wyrażone zostały.

Nie wolno jest wpisywać do jednej rubryki rodowodu lub książeczki nazwisk dwóch nauk; ale **każdy przedmiot powinien być wpisanym w osobnej przegródce.** Gdyby jedna stronica książeczki nie starczyła do zapisania wszystkich przedmiotów, których Uczeń w jednem półroczu słuchać zamierza, wtedy ma użyć dwóch stronic.

Przy wyliczaniu odczytów w rodowodzie ma być umieszczony własnoręczny podpis Ucznia w ostatniej rubryce obok nazwiska każdego Nauczyciela (§ 8. Ustawy naukowej z d. 1 października 1850 roku).

W rodowodzie i w książeczce legitymacyjnej, jako dokumentach urzędowych, są skrobanki zabronione.

Rok szk. 1907

RODOWÓD 471

Półrocze II letnie

Nazwisko i imię ucznia	Jest uczniem zwyczajnym czy nadzwyczajnym	Oznaczenie Wydziału
Klimczyk Jan	zwyczajny	filozoficzny

Miejsce urodzenia	Wiek	Religia	Narodowość	Obywatelstwo	Mieszkanie w Krakowie
Kraków	21 lat	rzym.-kat.	Polak	austryackie	ul.: Wielopole L. domu: 11.

Imię, zatrudnienie i miejsce zamieszkania ojca lub opiekuna	Katarzyna Klimczyk wdowa po kolejarzu popisowy.
Oświadczenie się do służby wojskowej	
Zakład naukowy, w którym uczeń strawił ostatnie półrocze	Uniwersytet Jagielloński

Pobiera stypendyum z fundacyi: ..... rocznie k. ..... h. ..... udzielone przez ..... dekretem z dnia ..... L. .....

dla kwestury: wpisano w kwesturze pod Nr.: 12/4. 907. w dniu: 1713 Bibliot. K. 1

Na jakiej zasadzie uczeń żąda imatrykulacyi (inskrypcyi wpisu)

Zwrócono: (dla kwestury, tytułem taksy)
imatrykulacyjnej (wpisowego) K. ..... art. .....
laboratoryjnej . . . . . K. ..... art. .....
czesnego: K. ..... h. ..... art. .....
„ K. ..... h. ..... art. .....
„ K. ..... h. ..... art. .....
„ K. ..... h. ..... art. .....

Pobrano: (dla kwestury, tytułem taksy)
imatrykulacyjnej (wpisowego) K. ..... art. .....
laboratoryjnej . . . . . K. ..... art. .....
czesnego: K. ..... h. ..... art. .....
„ K. ..... h. ..... art. .....
„ K. ..... h. ..... art. .....
„ K. ..... h. ..... art. .....

Uwolniony w całości

Wykaz odczytów, na które uczeń uczęszczać zamierza.

Przedmiot wykładu:	Ilość godzin tygodniowo	Nazwisko wykładającego	Podpis ucznia
Rzutoka na literaturę XIX w.	3	Prof. Dr Tarnowski	Klimczyk Jan
Pisarze polityczni	2		
Bohdan Zaleski i jego stosunek do prezyi ludowej ukraińskiej	2	Prof. Dr Tretiak	
Poeci polscy XVIII w.	2	Prof. Dr Windakiewicz	
Starsi i młodsi romantycy	1		
Składnia języka polskiego	4.	Prof. Dr Jan Łoś	
Wstęp do filologji słowiańskiej	1		
Słowackiego ostatnie lata	1	Dr Grabowski	
Piotr Skarga na tle sporów religijnych XVI w.	1		
Zarys Słowiańszczyzny w 19 w.	2	Prof. Dr Zdziechowski	Klimczyk Jan

Przedmiot wykładu	Ilość godzin tygodniowo	Nazwisko wykładającego	Podpis ucznia

Poświadczam niniejszem, iż JP. Klimczyk Jan złożył pr[illegible] o uwolnienie od opłaty czesnego na półrocze letnie r. szk. 1907 opartą na zasadach szczególnionych w 2 ustępie 1 § 15-go Ustawy o czesnem, i może być przeto wpisany prowizoryc[illegible] w poczet Uczniów Wydziału.

Kraków, dnia 12 kwietnia 1907.

Dziekan

M. P. Ru[illegible]

Według dotyczących przepisów mają uczniowie wpisywać przedmioty naukowe do rodowodu i książeczek legity[illegible]cyjnych zupełnie tak, jak takowe w spisie wyrażone zostały.

Nie wolno jest wpisywać do jednej rubryki rodowodu lub książeczki nazwisk dwóch nauk; ale **każdy przedmiot** [illegible] **winien być wpisanym w osobnej przegródce.** Gdyby jedna stronica książeczki nie starczyła do zapisania wszystkich przedmio[illegible] których Uczeń w jednem półroczu słuchać zamierza, wtedy ma użyć dwóch stronic.

Przy wyliczaniu odczytów w rodowodzie ma być umieszczony własnoręczny podpis Ucznia w ostatniej rubryce [illegible] nazwiska każdego Nauczyciela (§ 8. Ustawy naukowej z d. 1 października 1850 roku).

W rodowodzie i w książeczce legitymacyjnej, jako dokumentach urzędowych, są skrobanki zabronione.

Rok szk. 1906/7

RODOWÓD

Półrocze letnie

Nazwisko i imię ucznia	Jest uczniem zwyczajnym czy nadzwyczajnym	Oznaczenie Wydziału
Klimek Wilhelm	zwyczajny	filozoficzny

Miejsce urodzenia	Wiek	Religia	Narodowość	Obywatelstwo	Mieszkanie w Krakowie
Nowy Sącz	20	rzym. kat.	Polska	austryackie	ul.: Kraków. L. domu: 10

Imię, zatrudnienie i miejsce zamieszkania ojca lub opiekuna: Emilia Klimek, wdowa, po c. k. adj. pod. Tarnów.

Oświadczenie się do służby wojskowej: —

Zakład naukowy, w którym uczeń strawił ostatnie półrocze: Wydział filozoficzny w Krakowie

Pobiera stypendyum z fundacyi: ..... rocznie k. ..... h. ..... udzielone przez ..... dekretem z dnia ..... L. .....

dla kwestury: wpisano w kwesturze pod Nr.: 1650 w dniu: 12/4. 907.

Na jakiej zasadzie uczeń żąda imatrykulacyi (inskrypcyi wpisu): wizy z ubiegłego półrocza

Bibliot. K. 1

Zwrócono:		Pobrano:	
imatrykulacyjnej (wpisowego) K. ..... art.		imatrykulacyjnej (wpisowego) K. ..... art.	
laboratoryjnej ..... K. ..... art.		laboratoryjnej ..... K. ..... art.	
czesnego: K. ..... h. ..... art.		czesnego: K. ..... h. ..... art.	
„ K. ..... h. ..... art.		„ K. ..... h. ..... art.	
„ K. ..... h. ..... art.		„ K. ..... h. ..... art.	
„ K. ..... h. ..... art.		„ K. ..... h. ..... art.	

dla kwestury tytułem taksy

Uwolniony w całości

Wykaz odczytów, na które uczeń uczęszczać zamierza.

Przedmiot wykładu:	Ilość godzin tygodniowo	Nazwisko wykładającego	Podpis ucznia
Geometrya analityczna	4.	Prof. Dr Żorawski	Klimek Wilhelm
Seminaryum „Geometryi analityc.	2.		
Wstęp do analizy"	2.	Prof. Dr Zaremba	
Seminaryum „Wstępu do analizy	2.		
Fizyka doświadczalna	5	Prof. Dr Witkowski	
Chemia Organiczna	5	Prof. Dr Schramm	
Zarys metafizyki opartej na teoryi poznania wiedzy	4	Prof. Dr Straszewski	
~~Prof. Dr Straszew~~ über Walter von der Vogelweide	2	Prof. Dr Creizenach	
Geschichte der deutschen Literatur	3.		
Nauki matematyczne po koniec XVII stulecia	2	Prof. Dr Birkenmajer	
Chemia nieorganiczna	3.	Prof. Dr Olszewski	
Konwersatoryum	1	Prof. Dr Birkenmajer	

Przedmiot wykładu	Ilość godzin tygodniowo	Nazwisko wykładającego	Podpis ucznia

Poświadczam niniejszem, iż JP. Klimek Wilhelm złożył prośbę o uwolnienie od opłaty czesnego na półrocze letnie r. szk. 190 6/7 opartą na zasadach wyszczególnionych w 2 ustępie 1 § 15-go Ustawy o czesnem, i może być przeto wpisany prowizorycznie w poczet Uczniów Wydziału.

Kraków, dnia 11 kwietnia 1907.

Dziekan

M. P. Rud

Według dotyczących przepisów mają uczniowie wpisywać przedmioty naukowe do rodowodu i książeczek legitymacyjnych zupełnie tak, jak takowe w spisie wyrażone zostały.

Nie wolno jest wpisywać do jednej rubryki rodowodu lub książeczki nazwisk dwóch nauk; ale **każdy przedmiot powinien być wpisanym w osobnej przegródce.** Gdyby jedna stronica książeczki nie starczyła do zapisania wszystkich przedmiotów, których Uczeń w jednem półroczu słuchać zamierza, wtedy ma użyć dwóch stronic.

Przy wyliczaniu odczytów w rodowodzie ma być umieszczony własnoręczny podpis Ucznia w ostatniej rubryce obok nazwiska każdego Nauczyciela (§ 8. Ustawy naukowej z d. 1 października 1850 roku).

W rodowodzie i w książeczce legitymacyjnej, jako dokumentach urzędowych, są skrobanki zabronione.

Rok szk. 190 6/7

RODOWÓD 1775

Półrocze II

Nazwisko i imię ucznia	Jest uczniem zwyczajnym czy nadzwyczajnym	Oznaczenie Wydziału
Klimek Tadeusz	Zwyczajnym	filozoficzny

Miejsce urodzenia	Wiek	Religia	Narodowość	Obywatelstwo	Mieszkanie w Krakowie
Równo	21 l.	Katolik	Polak	Rosyjski	ul.: Zacisze L. domu: 6

Imię, zatrudnienie i miejsce zamieszkania ojca lub opiekuna: Franciszek, lekarz, Ostróg Wołyński gub.

Oświadczenie się do służby wojskowej: Wolny

Zakład naukowy, w którym uczeń strawił ostatnie półrocze: Uniwersytet Jagiellońsk.

Pobiera stypendyum z fundacyi:
rocznie k. ..... h. ..... udzielone przez .....
dekretem z dnia ..... L.

dla kwestury: wpisano w kwesturze pod Nr.: 1888 w dniu: 12/4. 907.

Bibliot. K. 2

Na jakiej zasadzie uczeń żąda imatrykulacyi (inskrypcyi wpisu)

dla kwestury tytułem taksy — Zwrócono:
imatrykulacyjnej (wpisowego) K. ..... art. .....
laboratoryjnej . . . . . K. ..... art. .....
czesnego: K. ..... h. ..... art. .....
„ K. ..... h. ..... art. .....
„ K. ..... h. ..... art. .....
„ K. ..... h. ..... art. .....

dla kwestury tytułem taksy — Pobrano:
imatrykulacyjnej (wpisowego) K. ..... art. .....
laboratoryjnej . 44. . K. ..... art. .....
czesnego: K. 44 h. 10 art. 1888
„ K. ..... h. ..... art. .....
„ K. ..... h. ..... art. .....
„ K. ..... h. ..... art. .....

Wykaz odczytów, na które uczeń uczęszczać zamierza.

Przedmiot wykładu:	Ilość godzin tygodniowo	Nazwisko wykładającego	Podpis ucznia
Fizyka doświadczalna	5	Prof. Dr. Witkowski	Tadeusz Klimek
Geometryk analityczna	4	Prof. Dr. Zorawski	
Wstęp do analizy	2	Prof. Dr. Zaremba	
~~Anatomja porównawcza~~	~~5~~	~~Prof. Dr. Hoyer~~	
Chemja nieorganiczna	3	Prof. Dr. Olszewski	
Chemja analityczna	2	Prof. Dr. Olszewski	
Chemja organiczna	5	Prof. Dr. Schramm	

476

Przedmiot wykładu	Ilość godzin tygodniowo	Nazwisko wykładającego	Podpis ucznia

Poświadczam niniejszem, iż JP. ..... złożył prośbę o uwolnienie od opłaty czesnego na półrocze ..... r. szk. 190 ..... opartą na zasadach wyszczególnionych w 2 ustępie 1 § 15-go Ustawy o czesnem, i może być przeto wpisany prowizorycznie w poczet Uczniów Wydziału.

Kraków, dnia ..... 190 ....

Dziekan

Według dotyczących przepisów mają uczniowie wpisywać przedmioty naukowe do rodowodu i książeczek legitymacyjnych zupełnie tak, jak takowe w spisie wyrażone zostały.

Nie wolno jest wpisywać do jednej rubryki rodowodu lub książeczki nazwisk dwóch nauk; ale **każdy przedmiot powinien być wpisanym w osobnej przegródce.** Gdyby jedna stronica książeczki nie starczyła do zapisania wszystkich przedmiotów, których Uczeń w jednem półroczu słuchać zamierza, wtedy ma użyć dwóch stronic.

Przy wyliczaniu odczytów w rodowodzie ma być umieszczony własnoręczny podpis Ucznia w ostatniej rubryce obok nazwiska każdego Nauczyciela (§ 8. Ustawy naukowej z d. 1 października 1850 roku).

W rodowodzie i w książeczce legitymacyjnej, jako dokumentach urzędowych, są skrobanki zabronione.

Rok szk. 1906/7 **RODOWÓD** 477 Półrocze Letnie

Nazwisko i imię ucznia	Jest uczniem zwyczajnym czy nadzwyczajnym	Oznaczenie Wydziału
Stanisław Kloska	zwyczajnym	filozoficzny

Miejsce urodzenia	Wiek	Religia	Narodowość	Obywatelstwo	Mieszkanie w Krakowie
Warszawa	22	rz.-kat.	Polak	podd. rosyjski	ul.: Powiśle L. domu: 3.

Imię, zatrudnienie i miejsce zamieszkania ojca lub opiekuna: Matka Marja zamieszkała przy bracie w Wyszkowie powiecie Węgrowskim gub. Siedleckiej

Oświadczenie się do służby wojskowej: prolongata do 27 roku życia

Zakład naukowy, w którym uczeń strawił ostatnie półrocze: Uniwersytet Jagielloński wydział filozoficzny

Pobiera stypendyum z fundacyi: ..... rocznie k. ..... h. ..... udzielone przez ..... dekretem z dnia ..... L. .....

dla kwestury: wpisano w kwesturze pod Nr.: 1698 w dniu: 12/4. 907.

Na jakiej zasadzie uczeń żąda imatrykulacyi (inskrypcyi wpisu) ..... Bibliot. K. 2

Zwrócono:		Pobrano:	
dla kwestury tytułem taksy	imatrykulacyjnej (wpisowego) K. ..... art.	dla kwestury tytułem taksy	imatrykulacyjnej (wpisowego) K. ..... art. .....
	laboratoryjnej . . . . . K. ..... art.		laboratoryjnej . . . . . K. ..... art. .....
	czesnego: K. ..... h. ..... art.		czesnego: K. ..... h. ..... art. .....
	„ K. ..... h. ..... art.		„ K. ..... h. ..... art. .....
	„ K. ..... h. ..... art.		„ K. ..... h. ..... art. .....
	„ K. ..... h. ..... art.		„ K. ..... h. ..... art. .....

Uwolniony w całości

Wykaz odczytów, na które uczeń uczęszczać zamierza.

Przedmiot wykładu:	Ilość godzin tygodniowo	Nazwisko wykładającego	Podpis ucznia
Zarys dziejów Polski. Wieki średnie Część II	3.	Dr. Czermak	St. Kloska
Dzieje okresu rewolucyjnego 1846/8 na ziemiach polskich	2.	Dr. Czermak	St. Kloska
Czasy wojen religijnych	5	Dr. Zakrzewski	St. Kloska
Historja Austrji od czasów Józefa II	5	Dr. Tokarz	St. Kloska
Paleografja łacińska z ćwiczeniami	3	Dr. Krzyżanowski	St. Kloska
Historja polska XIII w. (ciąg dalszy)	2	Dr. Krzyżanowski	St. Kloska
Zarys metafizyki	4.	Dr. Straszewski	St. Kloska
Pisarze polityczni	2	Dr. Tarnowski	St. Kloska
Słowiańszczyzna w XIX w	2	Dr. Zdziechowski	St. Kloska
Fryderyk Nietzsche	2.	Dr. Straszewski	St. Kloska
Kultura włoskiego odrodzenia w Polsce	1	Dr. Kopera	St. Kloska

Przedmiot wykładu	Ilość godzin tygodniowo	Nazwisko wykładającego	Podpis ucznia

Poświadczam niniejszem, iż JP. Stanisław Kłoska złożył prośbę o uwolnienie od opłaty czesnego na półrocze letnie r. szk. 190 6/7 opartą na zasadach wyszczególnionych w 2 ustępie 1 § 15-go Ustawy o czesnem, i może być przeto wpisany prowizorycznie w poczet Uczniów Wydziału.

Kraków, dnia 11 Kwietnia 1907

Dziekan

M. P. Rud

Według dotyczących przepisów mają uczniowie wpisywać przedmioty naukowe do rodowodu i książeczek legitymacyjnych zupełnie tak, jak takowe w spisie wyrażone zostały.

Nie wolno jest wpisywać do jednej rubryki rodowodu lub książeczki nazwisk dwóch nauk; ale **każdy przedmiot powinien być wpisanym w osobnej przegródce.** Gdyby jedna stronica książeczki nie starczyła do zapisania wszystkich przedmiotów, których Uczeń w jednem półroczu słuchać zamierza, wtedy ma użyć dwóch stronic.

Przy wyliczaniu odczytów w rodowodzie ma być umieszczony własnoręczny podpis Ucznia w ostatniej rubryce obok nazwiska każdego Nauczyciela (§ 8. Ustawy naukowej z d. 1 października 1850 roku).

W rodowodzie i w książeczce legitymacyjnej, jako dokumentach urzędowych, są skrobanki zabronione.

Rok szk. 190 6/7

RODOWÓD

Półrocze letnie

Nazwisko i imię ucznia	Jest uczniem zwyczajnym czy nadzwyczajnym	Oznaczenie Wydziału
Jan Piotr Kłoska	zwyczajny	filozoficzny

Miejsce urodzenia	Wiek	Religia	Narodowość	Obywatelstwo	Mieszkanie w Krakowie
Warszawa	20	Rz.-kat.	Polak	rosyjskie	ul.: Powiśle L. domu: 3

Imię, zatrudnienie i miejsce zamieszkania ojca lub opiekuna: Matka Marja mieszka przy dworcu w Wyszkowie pow. Węgrowski Gub. Siedlec.

Oświadczenie się do służby wojskowej: poborowy z roku bieżącego

Zakład naukowy, w którym uczeń strawił ostatnie półrocze: Uniwersytet Jagielloński – Wydz. filozof.

Pobiera stypendyum z fundacyi: ... rocznie k. ... h. ... udzielone przez ... dekretem z dnia ... L.

dla kwestury: wpisano w kwesturze pod Nr.: 1608 w dniu: 12/4. 907.

Bibliot. K. 2

Na jakiej zasadzie uczeń żąda imatrykulacyi (inskrypcyi wpisu): na zasadzie wizy z zimowego półrocza

dla kwestury tytułem taksy — Zwrócono:		dla kwestury tytułem taksy — Pobrano:	
imatrykulacyjnej (wpisowego)	K. ... art. ...	imatrykulacyjnej (wpisowego)	K. ... art. ...
laboratoryjnej	K. ... art. ...	laboratoryjnej	K. ... art. ...
czesnego:	K. ... h. ... art. ...	czesnego:	K. 31 h. 50 art. 169
„	K. ... h. ... art. ...	„	K. ... h. ... art. ...
„	K. ... h. ... art. ...	„	K. ... h. ... art. ...
„	K. ... h. ... art. ...	„	K. ... h. ... art. ...

Wykaz odczytów, na które uczeń uczęszczać zamierza.

Przedmiot wykładu:	Ilość godzin tygodniowo	Nazwisko wykładającego	Podpis ucznia
Fizyka doświadczalna	5	pr. Wiślowski	Kłoska
Chemia nieorganiczna	3	pr. Olszewski	
Chemia analityczna	2	pr. Olszewski	
Chemia organiczna	5	pr. Schramm	
~~Zarys metafizyki opartej na wynikach krytycznej teorji poznania i wiedzy ścisłej~~	~~2~~	~~pr. Schramm~~	Jan
~~Fryderyk Nietzsche a myśl i kultura współczesna~~	~~2~~	~~pr. Schramm~~	Jan Kłoska

480

Przedmiot wykładu	Ilość godzin tygodniowo	Nazwisko wykładającego	Podpis ucznia

Poświadczam niniejszem, iż JP. Jan Piotr Kloska złożył prośbę o uwolnienie od opłaty czesnego na półrocze letnie r. szk. 190 6/7 opartą na zasadach wyszczególnionych w 2 ustępie 1 § 15-go Ustawy o czesnem, i może być przeto wpisany prowizorycznie w poczet Uczniów Wydziału.

Kraków, dnia 11/IV 1907

Dziekan
M. P. Rud

Według dotyczących przepisów mają uczniowie wpisywać przedmioty naukowe do rodowodu i książeczek legitymacyjnych zupełnie tak, jak takowe w spisie wyrażone zostały.

Nie wolno jest wpisywać do jednej rubryki rodowodu lub książeczki nazwisk dwóch nauk; ale **każdy przedmiot powinien być wpisanym w osobnej przegródce.** Gdyby jedna stronica książeczki nie starczyła do zapisania wszystkich przedmiotów, których Uczeń w jednem półroczu słuchać zamierza, wtedy ma użyć dwóch stronic.

Przy wyliczaniu odczytów w rodowodzie ma być umieszczony własnoręczny podpis Ucznia w ostatniej rubryce obok nazwiska każdego Nauczyciela (§ 8. Ustawy naukowej z d. 1 października 1850 roku).

W rodowodzie i w książeczce legitymacyjnej, jako dokumentach urzędowych, są skrobanki zabronione.

Rok szk. 190 6/7

RODOWÓD 481

Półrocze

Nazwisko i imię ucznia	Jest uczniem zwyczajnym czy nadzwyczajnym	Oznaczenie Wydziału
Bronisław Kloska	Zwyczajnym	filozoficzny

Miejsce urodzenia	Wiek	Religia	Narodowość	Obywatelstwo	Mieszkanie w Krakowie
Wolkowa	26	Rzymsko-katol.	Polska	Rosyjskie	ul.: l. domu:

Imię, zatrudnienie i miejsce zamieszkania ojca lub opiekuna: Aleksander Kloska ajencista (dzierżawca majątku) gub. Kielecka p. st. Ostrowiec

Oświadczenie się do służby wojskowej: Zwolniony

Zakład naukowy, w którym uczeń strawił ostatnie półrocze: Uniwersytet krakowski.

Pobiera stypendyum z fundacyi:
rocznie k. ... h. ... udzielone przez ...
dekretem z dnia ...

dla kwestury: wpisano w kwesturze pod Nr.: 1929 w dniu: 16/4. 907.

Na jakiej zasadzie uczeń żąda imatrykulacyi (inskrypcyi wpisu): Bibliot. k. 2

Zwrócono: dla kwestury tytułem taksy	Pobrano: dla kwestury tytułem taksy
imatrykulacyjnej (wpisowego) K. ... art. ...	imatrykulacyjnej (wpisowego) K. ... art. ...
laboratoryjnej . . . . . K. ... art. ...	laboratoryjnej . . . . . K. ... art. ...
czesnego: K. ... h. ... art. ...	czesnego: K. ... h. ... art. ... Uwolniony w całości
„ K. ... h. ... art. ...	„ K. ... h. ... art. ...
„ K. ... h. ... art. ...	„ K. ... h. ... art. ...
„ K. ... h. ... art. ...	„ K. ... h. ... art. ...

Wykaz odczytów, na które uczeń uczęszczać zamierza.

Przedmiot wykładu:	Ilość godzin tygodniowo	Nazwisko wykładającego	Podpis ucznia
Zarys metafizyki	4	Dr. Straszewski	Bkloska
Fryderyk Nietzsche	2	"	
Seminarjum filozoficzne	2	"	
Seminarjum pedagogiczno-dydaktyczne	2	"	
Historja nowszej filozofji	4	Dr. Pawlicki	
Szkoły średnie w Europie i Ameryce	3.	Dr. Kulczycki.	
Konwersatorjum pedagogiczne	2	"	
Najnowsze prądy reformatorskie w dziedzinie nauczania	2	Dr. Kasbowicz	
Krytyka na literaturze XIX wieku	3	B. Tarnowski	
Pisarze polityczni	2	"	
Seminarjum literackie	1	"	
Nowackiego lata ostatnie	1.	Dr. Grabowski	
Poezja polska XVIII w.	2	Dr. Wisłocki-Morawski	
Starzi i młodzi romantycy	1	"	
Składnia języka polskiego	4	Dr. Łoś	
Wstęp do filologji	1	"	

482

Przedmiot wykładu	Ilość godzin tygodniowo	Nazwisko wykładającego	Podpis ucznia

Poświadczam niniejszem, iż JP. Bronisław Knothe złożył prośbę o uwolnienie od opłaty czesnego na półrocze letnie r. szk. 1906/7 opartą na zasadach wyszczególnionych w 2 ustępie 1 § 15-go Ustawy o czesnem, i może być przeto wpisany prowizorycznie w poczet Uczniów Wydziału.

Kraków, dnia 18 Kwietnia 1907 roku

Można przyjąć
M Kucz

Dziekan

Według dotyczących przepisów mają uczniowie wpisywać przedmioty naukowe do rodowodu i książeczek legitymacyjnych zupełnie tak, jak takowe w spisie wyrażone zostały.

Nie wolno jest wpisywać do jednej rubryki rodowodu lub książeczki nazwisk dwóch nauk; ale **każdy przedmiot powinien być wpisanym w osobnej przegródce.** Gdyby jedna stronica książeczki nie starczyła do zapisania wszystkich przedmiotów, których Uczeń w jednem półroczu słuchać zamierza, wtedy ma użyć dwóch stronic.

Przy wyliczaniu odczytów w rodowodzie ma być umieszczony własnoręczny podpis Ucznia w ostatniej rubryce obok nazwiska każdego Nauczyciela (§ 8. Ustawy naukowej z d. 1 października 1850 roku).

W rodowodzie i w książeczce legitymacyjnej, jako dokumentach urzędowych, są skrobanki zabronione.

Rok szk. 1906/7

RODOWÓD 483

Półrocze II

Nazwisko i imię ucznia	Jest uczniem zwyczajnym czy nadzwyczajnym	Oznaczenie Wydziału
Koch Zygmunt	zwyczajny	filozoficzny

Miejsce urodzenia	Wiek	Religia	Narodowość	Obywatelstwo	Mieszkanie w Krakowie
Wieliczka	22	rzym.-kat.	polska	austryacki	ul.: Wolska L. domu: 28

Imię, zatrudnienie i miejsce zamieszkania ojca lub ~~opiekuna~~	Wilhelm, b. prezyd. m. Wieliczki i b. kupiec
Oświadczenie się do służby wojskowej	popisowy
Zakład naukowy, w którym uczeń strawił ostatnie półrocze	Uniwersytet Jagiellońsk.

Pobiera stypendyum z fundacyi: ..... rocznie k. ..... h. ..... udzielone przez ..... dekretem z dnia ..... L. .....

dla kwestury: wpisano w kwesturze pod Nr.: 2201 w dniu: 20/4. 907. Bibliot. K. 1

Na jakiej zasadzie uczeń żąda imatrykulacyi (inskrypcyi wpisu): na zasadzie ukończenia VII półr.

Zwrócono:		Pobrano:	
dla kwestury tytułem taksy	imatrykulacyjnej (wpisowego) K. ..... art.	dla kwestury tytułem taksy	imatrykulacyjnej (wpisowego) K. ..... art. .....
	laboratoryjnej . . . . . K. ..... art.		laboratoryjnej . . . . . K. ..... art. .....
	czesnego: K. ..... h. ..... art.		czesnego: K. ..... h. ..... art. .....
	„ K. ..... h. ..... art.		„ K. ..... h. ..... art. .....
	„ K. ..... h. ..... art.		„ K. ..... h. ..... art. .....
	„ K. ..... h. ..... art.		„ K. ..... h. ..... art. .....

Uwolniony w całości

Wykaz odczytów, na które uczeń uczęszczać zamierza.

Przedmiot wykładu:	Ilość godzin tygodniowo	Nazwisko wykładającego	Podpis ucznia
Zarys metafizyki opartej na wynikach teoryi pozn.	4	Prof. Straszewski	Z. Koch
Fryderyk Nietsche a myśl i kultura współ.	2		
Seminaryum filozoficzne	2		
Historya nowszej filozofii od Kant.	4	Prof. Pawlicki	
Historya socyalizmu niemieckiego	1		
Seminaryum filozoficzne	2		
Psychofizyka	3	Prof. Heinrich	
Historya filologii klasycznej	3	Prof. Dr. Hernbach	
Seminaryum greckie: Antygona	2		
Proseminaryum greckie	2		

484

Przedmiot wykładu	Ilość godzin tygodniowo	Nazwisko wykładającego	Podpis ucznia

Poświadczam niniejszem, iż JP. Zygmunt Koch złożył prośbę o uwolnienie od opłaty czesnego na półrocze letnie r. szk. 190 0/7 opartą na zasadach wyszczególnionych w 2 ustępie 1 § 15-go Ustawy o czesnem, i może być przeto wpisany prowizorycznie w poczet Uczniów Wydziału.

Kraków, dnia 12 kwietnia 1907

Dziekan

M. P. Reed

Według dotyczących przepisów mają uczniowie wpisywać przedmioty naukowe do rodowodu i książeczek legitymacyjnych zupełnie tak, jak takowe w spisie wyrażone zostały.

Nie wolno jest wpisywać do jednej rubryki rodowodu lub książeczki nazwisk dwóch nauk; ale **każdy przedmiot powinien być wpisanym w osobnej przegródce.** Gdyby jedna stronica książeczki nie starczyła do zapisania wszystkich przedmiotów, których Uczeń w jednem półroczu słuchać zamierza, wtedy ma użyć dwóch stronic.

Przy wyliczaniu odczytów w rodowodzie ma być umieszczony własnoręczny podpis Ucznia w ostatniej rubryce obok nazwiska każdego Nauczyciela (§ 8. Ustawy naukowej z d. 1 października 1850 roku).

W rodowodzie i w książeczce legitymacyjnej, jako dokumentach urzędowych, są skrobanki zabronione.

Rok szk. 1906/7

RODOWÓD

485 260 Półrocze letnie

Nazwisko i imię ucznia	Jest uczniem zwyczajnym czy nadzwyczajnym	Oznaczenie Wydziału
Wiktor Kochanowski	słuch. zwycz. wydziału filozoficznego	wydział filozoficzny

Miejsce urodzenia	Wiek	Religia	Narodowość	Obywatelstwo	Mieszkanie w Krakowie
Brześć litewski na Litwie	lat 24	grecko-wschodnia	polska	rosyjskie	ul.: Św. Jana L. domu: L. 20.

Imię, zatrudnienie i miejsce zamieszkania ojca lub opiekuna

Oświadczenie się do służby wojskowej

Zakład naukowy, w którym uczeń strawił ostatnie półrocze: C. k. Uniwersytet we Lwowie

Pobiera stypendyum z fundacyi:
rocznie k. ..... h. ..... udzielone przez
dekretem z dnia ..... L. .....

dla kwestury: wpisano w kwesturze pod Nr.: 2088 w dniu: 19/4. 907.

Na jakiej zasadzie uczeń żąda imatrykulacyi (inskrypcyi wpisu)

Bibliot. K. 2

Zwrócono: (dla kwestury, tytułem taksy)		Pobrano: (dla kwestury, tytułem taksy)	
imatrykulacyjnej (wpisowego) K. ..... art.		imatrykulacyjnej (wpisowego) K. 10 art. 2088	
laboratoryjnej . . . . . K. ..... art.		laboratoryjnej . . . . . K. ..... art.	
czesnego: K. ..... h. ..... art.		czesnego: K. 29 h. 40 art. 2088	
„ K. ..... h. ..... art.		„ K. ..... h. ..... art.	
„ K. ..... h. ..... art.		„ K. ..... h. ..... art.	
„ K. ..... h. ..... art.		„ K. ..... h. ..... art.	

Wykaz odczytów, na które uczeń uczęszczać zamierza.

Przedmiot wykładu:	Ilość godzin tygodniowo	Nazwisko wykładającego	Podpis ucznia
Psychofizyka	3	Dr Heinrich	Wiktor Kochanowski
Meteorologia i klimatologia	2	Dr. Szwarcenberg Czerny	
Zarys dziejów polski. wieki średnie	3	Dr Czermak	
Seminaryum historyczne	2	Tenże	
~~Przy wiązaniu wojen o wyzwolenie~~	~~3~~	~~Dr Tokarz~~	
Kultura Odrodz. Włoskiego w Polsce	1	Dr. Kopera	
Słowiańszczyzna w w XIX	2	Dr. Zdziechowski	
Rzut oka na literaturę XIX w	3	Dr. Tarnowski	

Przedmiot wykładu	Ilość godzin tygodniowo	Nazwisko wykładającego	Podpis ucznia

Poświadczam niniejszem, iż JP. ..... złożył prośbę o uwolnienie od opłaty czesnego na półrocze ..... r. szk. 190 ..... opartą na zasadach wyszczególnionych w 2 ustępie 1 § 15-go Ustawy o czesnem, i może być przeto wpisany prowizorycznie w poczet Uczniów Wydziału.

Kraków, dnia ..... 190 .....

Dziekan

Według dotyczących przepisów mają uczniowie wpisywać przedmioty naukowe do rodowodu i książeczek legitymacyjnych zupełnie tak, jak takowe w spisie wyrażone zostały.

Nie wolno jest wpisywać do jednej rubryki rodowodu lub książeczki nazwisk dwóch nauk; ale **każdy przedmiot powinien być wpisanym w osobnej przegródce.** Gdyby jedna stronica książeczki nie starczyła do zapisania wszystkich przedmiotów, których Uczeń w jednem półroczu słuchać zamierza, wtedy ma użyć dwóch stronic.

Przy wyliczaniu odczytów w rodowodzie ma być umieszczony własnoręczny podpis Ucznia w ostatniej rubryce obok nazwiska każdego Nauczyciela (§ 8. Ustawy naukowej z d. 1 października 1850 roku).

W rodowodzie i w książeczce legitymacyjnej, jako dokumentach urzędowych, są skrobanki zabronione.

Rok szk. 1907 **RODOWÓD** 487 Półrocze letnie

Nazwisko i imię ucznia	Jest uczniem zwyczajnym czy nadzwyczajnym	Oznaczenie Wydziału
Koim Franciszek	zwyczajnym	filozoficzny

Miejsce urodzenia	Wiek	Religia	Narodowość	Obywatelstwo	Mieszkanie w Krakowie
Frydrychowice	23	rz. kat.	polska	austr.	ul.: Pędzichów L. domu: 11

Imię, zatrudnienie i miejsce zamieszkania ojca lub opiekuna: Opiekun Ferdynand Wawrzeszkiewicz rolnik we Frydrychowicach p. Wadowice

Oświadczenie się do służby wojskowej: wolny

Zakład naukowy, w którym uczeń strawił ostatnie półrocze: uniwers. Jagielloński

Pobiera stypendyum z fundacyi: sp. ks. b. Alojz. Pukalskiego rocznie k. 200 h. — udzielone przez Wydział krajowy dekretem z dnia 28. lutego 1905 L. 19643

dla kwestury: wpisano w kwesturze pod Nr.: 1017 w dniu: 12/4. 907. Bibliot. K. 1

Na jakiej zasadzie uczeń żąda imatrykulacyi (inskrypcyi wpisu)

Zwrócono: (dla kwestury tytułem taksy)		Pobrano: (dla kwestury tytułem taksy)	
imatrykulacyjnej (wpisowego) K. ..... art.		imatrykulacyjnej (wpisowego) K. ..... art.	Uwolniony w całości
laboratoryjnej . . . . . K. ..... art.		laboratoryjnej . . . . . K. ..... art.	
czesnego: K. ..... h. ..... art.		czesnego: K. ..... h. ..... art.	
„ K. ..... h. ..... art.		„ K. ..... h. ..... art.	
„ K. ..... h. ..... art.		„ K. ..... h. ..... art.	
„ K. ..... h. ..... art.		„ K. ..... h. ..... art.	

Wykaz odczytów, na które uczeń uczęszczać zamierza.

Przedmiot wykładu:	Ilość godzin tygodniowo	Nazwisko wykładającego	Podpis ucznia
Cycero jego życie i pisma	5	Dr. Morawski	Koim Franciszek
Prosem. łaciń. Ćwicz. gr. i styl.	2		
Łacina pospolita	5	Dr. Miodoński	
Semin. łac. Obj. poem. Tib.	2		
Histor. fil. klas. (ciąg d.)	3	Dr. Hernbach	
Wybrane kw. z metr. gr. i łaciń.	2.		
Semin. gr. Antygona Sofokl.	2		
Prosem. gr. Ćwicz. styl. i gr.	2		
Kursor. lekt. Xenof. (publicum)	1	Dr. Dr. Creizenach	
Uber Walther v. d. Vogelw.	2		
Histor. rzeźb. gr. IV. cz.	2	Dr. Cieńkowski	
Z dziej. rel. st.	1		
Ćwicz. arch. w muz. XX Czartory	2		
Sem. archeol. Obj. Pausaniasa	2		
~~Paleogr. łaciń. z ćwicz.~~	~~2~~	~~Dr. Krzyżanowski~~	
Histor. socyal. niem.	1	Ks. Dr. Pawlicki	

488

Przedmiot wykładu	Ilość godzin tygodniowo	Nazwisko wykładającego	Podpis ucznia
~~Najnowsze prądy literackie w dr. tryb. i mon.~~	~~2~~	dr. Karbowiak	Kolankowski Juliusz
Szkoły dr. w Eur. i Amer.	3	dr. Kulczyński	
~~Praktyk. kurs ostatni.~~	~~1~~	dr. Grabowski	
Historya fil. od Kanta do pozytyw. czas.	4	Prof. Dr. Zawirski	
Geografia dróg pielgrzymich w starożytn.	3	dr. Cieciuch	

Poświadczam niniejszem, iż JP. ..... złożył prośbę o uwolnienie od opłaty czesnego na półrocze ..... r. szk. 190 ..... opartą na zasadach wyszczególnionych w 2 ustępie 1 § 15-go Ustawy o czesnem, i może być przeto wpisany prowizorycznie w poczet Uczniów Wydziału.

Kraków, dnia 12/X 190 7

Dziekan

M. P. Rect.

Według dotyczących przepisów mają uczniowie wpisywać przedmioty naukowe do rodowodu i książeczek legitymacyjnych zupełnie tak, jak takowe w spisie wyrażone zostały.

Nie wolno jest wpisywać do jednej rubryki rodowodu lub książeczki nazwisk dwóch nauk; ale **każdy przedmiot powinien być wpisanym w osobnej przegródce.** Gdyby jedna stronica książeczki nie starczyła do zapisania wszystkich przedmiotów, których Uczeń w jednem półroczu słuchać zamierza, wtedy ma użyć dwóch stronic.

Przy wyliczaniu odczytów w rodowodzie ma być umieszczony własnoręczny podpis Ucznia w ostatniej rubryce obok nazwiska każdego Nauczyciela (§ 8. Ustawy naukowej z d. 1 października 1850 roku).

W rodowodzie i w książeczce legitymacyjnej, jako dokumentach urzędowych, są skrobanki zabronione.

Rok szk. 1907

RODOWÓD 489

Półrocze II.

Nazwisko i imię ucznia	Jest uczniem zwyczajnym czy nadzwyczajnym	Oznaczenie Wydziału
Kolankowski Julian	zwyczajny	filozoficzny

Miejsce urodzenia	Wiek	Religia	Narodowość	Obywatelstwo	Mieszkanie w Krakowie
Cieszanów	20	rzymsk. kat.	polska	austr. węg.	ul.: L. domu:

Imię, zatrudnienie i miejsce zamieszkania ojca lub opiekuna: Emilia Kolankowska wdowa po urzędniku pod.

Oświadczenie się do służby wojskowej: popisowy

Zakład naukowy, w którym uczeń strawił ostatnie półrocze: U. k. Uniwersytet Jagiell.

Pobiera stypendyum z fundacyi: ..... rocznie k. ..... h. ..... udzielone przez ..... dekretem z dnia ..... L. .....

dla kwestury: wpisano w kwesturze pod Nr.: 2225 w dniu: 20/4. 907.

Bibliot. K. I

Na jakiej zasadzie uczeń żąda imatrykulacyi (inskrypcyi wpisu)

dla kwestury tytułem taksy — Zwrócono:

imatrykulacyjnej (wpisowego) K. ..... art. .....
laboratoryjnej . . . . . K. ..... art. .....
czesnego: K. ..... h. ..... art. .....
„ K. ..... h. ..... art. .....
„ K. ..... h. ..... art. .....
„ K. ..... h. ..... art. .....

dla kwestury tytułem taksy — Pobrano:

imatrykulacyjnej (wpisowego) K. ..... art. .....
laboratoryjnej . . . . . K. ..... art. .....
czesnego: K. 16 h. 80 art. 2225
„ K. ..... h. ..... art. .....
„ K. ..... h. ..... art. .....
„ K. ..... h. ..... art. .....

Uwolniony w połowie

Wykaz odczytów, na które uczeń uczęszczać zamierza.

Przedmiot wykładu:	Ilość godzin tygodniowo	Nazwisko wykładającego	Podpis ucznia
Ćwiczenia z zakresu literatury i języka	2.	dr. Morawski	Kolankowski Juliusz
Konwersatorium literatury i języka starożytnego	2.	dr. Sternbach	
Seminaryum literackie	1.	dr. Tarnowski	
Słowackiego lata ostatnie	1.	dr. Grabowski	
Starsi i młodsi romantycy	1.	dr. Windakiewicz	
Seminaryum literackie	1.	dr. Estreicher	
Bohdan Zaleski i jego stosunek do ludowej poezyi ukraińskiej	2.		
Składnia języka polskiego	4.	dr. Łoś	
Seminaryum słowiańskie	2.		
~~Historya filozofii od Kanta do pozytyw.~~	~~4~~	~~dr. Zawirski.~~	
Szkoły prawnicze w Europie i Ameryce	3	dr. Kulczyński.	

490

Przedmiot wykładu	Ilość godzin tygodniowo	Nazwisko wykładającego	Podpis ucznia

Poświadczam niniejszem, iż JP. Kolankowski Julian złożył prośbę o uwolnienie od opłaty czesnego na półrocze letnie r. szk. 1906/7 opartą na zasadach wyszczególnionych w 2 ustępie 1 § 15-go Ustawy o czesnem, i może być przeto wpisany prowizorycznie w poczet Uczniów Wydziału.

Kraków, dnia 23 kwietnia 1907

Dziekan

M. P. Rudz

Zgadzam się na spóźniony wpis

M. P. Rudz

Według dotyczących przepisów mają uczniowie wpisywać przedmioty naukowe do rodowodu i książeczek legitymacyjnych zupełnie tak, jak takowe w spisie wyrażone zostały.

Nie wolno jest wpisywać do jednej rubryki rodowodu lub książeczki nazwisk dwóch nauk; ale **każdy przedmiot powinien być wpisanym w osobnej przegródce.** Gdyby jedna stronica książeczki nie starczyła do zapisania wszystkich przedmiotów, których Uczeń w jednem półroczu słuchać zamierza, wtedy ma użyć dwóch stronic.

Przy wyliczaniu odczytów w rodowodzie ma być umieszczony własnoręczny podpis Ucznia w ostatniej rubryce obok nazwiska każdego Nauczyciela (§ 8. Ustawy naukowej z d. 1 października 1850 roku).

W rodowodzie i w książeczce legitymacyjnej, jako dokumentach urzędowych, są skrobanki zabronione.

Rok szk. 1907

RODOWÓD.

491

Półrocze: II

Nazwisko i imię ucznia	Jest uczniem zwyczajnym czy nadzwyczajnym	Oznaczenie Wydziału
Antoni Kolarz	zwyczajnym	filozoficzny

Miejsce urodzenia	Wiek	Religia	Narodowość	Poddaństwo	Mieszkanie w Krakowie
Kobyle	21	rzym. kat.	polska	austryac.	ul: Lubicz L. domu: 5

Imię, zatrudnienie i miejsce zamieszkania ojca lub opiekuna	Michał robotnik w Kobylu
Oświadczenie się do służby wojskowej	odłożył na rok 1910
Zakład naukowy, w którym uczeń strawił ostatnie półrocze	leczył się w domu

~~Pobiera stypendyum z fundacyi~~: ...
~~rocznie k.~~ ~~h.~~ ~~udzielone~~ przez ...
~~dekretem z dnia~~ ... L. ...

dla kwestury: wpisano w kwesturze pod Nr.: 822 w dniu: 10/4. 907.

Na jakiej zasadzie uczeń żąda imatrykulacyi (inskrypcyi wpisu): świadectwa dojrzałości

Bibliot. K. 1

Zwrócono:			Pobrano:		
dla kwestury tytułem taksy	imatrykulacyjnej (wpisowego) K. ... art. ...		dla kwestury tytułem taksy	imatrykulacyjnej (wpisowego) K. 10 art. 822	
	laboratoryjnej ... K. ... art. ...			laboratoryjnej ... K. ... art. ...	
	czesnego: K. ... h. ... art. ...			czesnego: K. ... h. ... art. ...	
	„ K. ... h. ... art. ...			„ K. ... h. ... art. ...	
	„ K. ... h. ... art. ...			„ K. ... h. ... art. ...	
	„ K. ... h. ... art. ...			„ K. ... h. ... art. ...	

Wykaz odczytów, na które uczeń uczęszczać zamierza.

Przedmiot wykładu:	Ilość godzin tygodniowo	Nazwisko wykładającego	Podpis ucznia
Ogólna geografia fizyczna	2	Prof. Dr Schwarzenberg	Antoni Kolarz
Meteorologia i klimatologia	2	Czerny	Ant. Kolarz
Ćwiczenia geograf.	2	"	Ant. Kolarz
Czasy wojen religijnych	5	Prof. Dr Zakrzewski	Ant. Kolarz
Zarys Dziejów Polski (Cz. II)	3	Prof. Dr Czermak	Ant. Kolarz

492

Przedmiot wykładu:	Ilość godzin tygodniowo	Nazwisko wykładającego	Podpis ucznia

Poświadczam niniejszem, iż JP. Antoni Kołacz złożył prośbę o uwolnienie od opłaty czesnego na półrocze II r. szk. 1907 opartą na zasadach wyszczególnionych w 2 ustępie 1 § 15-go Ustawy o czesnem, i może być przeto wpisany prowizorycznie w poczet Uczniów Wydziału.

Kraków, dnia 10 Kw. 1907

Dziekan

M. P. [illegible]

Według dotyczących przepisów mają uczniowie wpisywać przedmioty naukowe do rodowodu i książeczek legitymacyjnych zupełnie tak, jak takowe w spisie wyrażone zostały.

Nie wolno jest wpisywać do jednej rubryki rodowodu lub książeczki nazwisk dwóch nauk; ale **każdy przedmiot powinien być wpisanym w osobnej przegródce.** Gdyby jedna stronica książeczki nie starczyła do zapisania wszystkich przedmiotów, których Uczeń w jednem półroczu słuchać zamierza, wtedy ma użyć dwóch stronic.

Przy wyliczaniu odczytów w rodowodzie ma być umieszczony własnoręczny podpis Ucznia w ostatniej rubryce obok nazwiska każdego Nauczyciela (§ 8. Ustawy naukowej z d. 1 października 1850 roku).

W rodowodzie i w książeczce legitymacyjnej, jako dokumentach urzędowych, są skrobanki zabronione.

Rok szk. 1907

RODOWÓD 493

Półrocze letnie

Nazwisko i imię ucznia	Jest uczniem zwyczajnym czy nadzwyczajnym	Oznaczenie Wydziału
Kołodziej Jan	ucz. zwyczajny	wydz. filozoficznego

Miejsce urodzenia	Wiek	Religia	Narodowość	Obywatelstwo	Mieszkanie w Krakowie
Szczepanów	25 lat	Rzyms.-kat.	Polska	Austryackie	ul.: Basztowa L. domu: 3. III. p.

Imię, zatrudnienie i miejsce zamieszkania ojca lub opiekuna	Wojciech, rolnik, Szczepanów.
Oświadczenie się do służby wojskowej	niepoborowy
Zakład naukowy, w którym uczeń strawił ostatnie półrocze	c. k. Uniw. Jagielloński w Krakowie

Pobiera stypendyum z fundacyi: ..... rocznie k. ..... h. ..... udzielone przez ..... dekretem z dnia ..... L. .....

dla kwestury: wpisano w kwesturze pod Nr.: 502 w dniu: 9/4. 907.

Na jakiej zasadzie uczeń żąda imatrykulacyi (inskrypcyi wpisu)

Bibliot. K. 1

dla kwestury tytułem taksy	Zwrócono:	dla kwestury tytułem taksy	Pobrano:
	imatrykulacyjnej (wpisowego) K. ..... art.		imatrykulacyjnej (wpisowego) K. ..... art. .....
	laboratoryjnej . . . . . K. ..... art.		laboratoryjnej . . . . . K. ..... art. .....
	czesnego: K. ..... h. ..... art.		czesnego: K. ..... h. ..... art. .....
	„ K. ..... h. ..... art.		„ K. ..... h. ..... art. .....
	„ K. ..... h. ..... art.		„ K. ..... h. ..... art. .....
	„ K. ..... h. ..... art.		„ K. ..... h. ..... art. .....

Uwolniony w całości

Wykaz odczytów, na które uczeń uczęszczać zamierza.

Przedmiot wykładu:	Ilość godzin tygodniowo	Nazwisko wykładającego	Podpis ucznia
Rzut oka na literaturę XIX. wieku	3.	Prof. Dr Tarnowski	Kołodziej Jan
Pisarze polityczni	2.	Prof. Dr Tarnowski	
Seminaryum literackie	1	Prof. Dr Tarnowski	
Poeci polscy XVIII. wieku	2	Prof. Dr St. Windakiewicz	
Starsi i młodsi romantycy	1	Prof. Dr Windakiewicz	
Składnia jęz. polskiego	4	Prof. Dr Łoś	
Wstęp do filologii słowiańskiej	1	Prof. Dr Łoś	
Seminaryum słowiańskie	2	Prof. Dr Łoś	
Piotr Skarga na tle sporów religijnych wieku XVI.	1	Doc. Dr Grabowski	
Słowackiego lata ostatnie	1	Doc. Dr Grabowski	
Słowiańszczyzna w w. XIX. Zarys głównych prądów umysłowych	2	Prof. Dr Zdziechowski	
Bohdan Zaleski i jego stosunek do ludowej poezyi ukraiń.	2	Prof. Dr Tretiak	
Gramatyka języka ruskiego	1	Prof. Dr Tretiak	
Objaśnianie staroruskich tekstów	1	Prof. Dr Tretiak	
Akcent w językach słowiańskich	2	Doc. Dr Nitsch	
Cicero jego życie i pisma	5	Prof. Dr Morawski	

417

Przedmiot wykładu	Ilość godzin tygodniowo	Nazwisko wykładającego	Podpis ucznia
Proseminaryum łac.: Ćwiczenia gramat. i stylistyczne	2	Prof. Dr Morawski	
Wybrane kwestye z dziedziny metryki grec. i łaciń.	2	Prof. Dr Sternbach	
Prosem. greckie: Ćwiczenia gramat. i stylistyczne	2	Prof. Dr Sternbach	
Kursoryczna lektura Xenofonta	1	Prof. Dr Sternbach	

Poświadczam niniejszem, iż JP. Jan Kołodziej złożył prośbę o uwolnienie od opłaty czesnego na półrocze letnie r. szk. 1907 opartą na zasadach wyszczególnionych w 2 ustępie 1 § 15-go Ustawy o czesnem, i może być przeto wpisany prowizorycznie w poczet Uczniów Wydziału.

Kraków, dnia 9 kwietnia 1907

Dziekan

[illegible]

Według dotyczących przepisów mają uczniowie wpisywać przedmioty naukowe do rodowodu i książeczek legitymacyjnych zupełnie tak, jak takowe w spisie wyrażone zostały.

Nie wolno jest wpisywać do jednej rubryki rodowodu lub książeczki nazwisk dwóch nauk; ale **każdy przedmiot powinien być wpisanym w osobnej przegródce.** Gdyby jedna stronica książeczki nie starczyła do zapisania wszystkich przedmiotów, których Uczeń w jednem półroczu słuchać zamierza, wtedy ma użyć dwóch stronic.

Przy wyliczaniu odczytów w rodowodzie ma być umieszczony własnoręczny podpis Ucznia w ostatniej rubryce obok nazwiska każdego Nauczyciela (§ 8. Ustawy naukowej z d. 1 października 1850 roku).

W rodowodzie i w książeczce legitymacyjnej, jako dokumentach urzędowych, są skrobanki zabronione.

Rok szk. 1907 **RODOWÓD** 495 Półrocze VI

Nazwisko i imię ucznia	Jest uczniem zwyczajnym czy nadzwyczajnym	Oznaczenie Wydziału
Komęza Stanisław	zwyczajny	filozoficzny

Miejsce urodzenia	Wiek	Religia	Narodowość	Obywatelstwo	Mieszkanie w Krakowie
Mokrzyska	24.	rzym. kat.	polska	austryacki	ul.: św. Filipa L. domu: 22. i. p.

Imię, zatrudnienie i miejsce zamieszkania ojca ~~lub opiekuna~~: Józef, rolnik, Mokrzyska

Oświadczenie się do służby wojskowej: wolny

Zakład naukowy, w którym uczeń strawił ostatnie półrocze: Uniw. Jag. w Krakowie

~~Pobiera stypendyum z fundacyi: rocznie k. ... h. ... udzielone przez ... dekretem z dnia ... L.~~

dla kwestury: wpisano w kwesturze pod Nr.: 1291 w dniu: 12/4. 907. Bibliot. Z. 1

Na jakiej zasadzie uczeń żąda ~~imatrykulacyi~~ (inskrypcyi wpisu): index lectionum

Zwrócono:		Pobrano:	
dla kwestury tytułem taksy	imatrykulacyjnej (wpisowego) K. ... art.	dla kwestury tytułem taksy	imatrykulacyjnej (wpisowego) K. ... art.
	laboratoryjnej ... K. ... art.		laboratoryjnej ... K. ... art.
	czesnego: K. ... h. ... art.		czesnego: K. ... h. ... art.
	„ K. ... h. ... art.		„ K. ... h. ... art.
	„ K. ... h. ... art.		„ K. ... h. ... art.
	„ K. ... h. ... art.		„ K. ... h. ... art.

Uwolniony w całości

Wykaz odczytów, na które uczeń uczęszczać zamierza.

Przedmiot wykładu:	Ilość godzin tygodniowo	Nazwisko wykładającego	Podpis ucznia
Rzut oka na literaturę XIX. wieku	3	Tarnowski	[illegible]
Pisarze polityczni	2	tenże	
Seminaryum literackie	1	tenże	
Poeci polscy XVIII. wieku	2	Windakiewicz	
Starsi i młodsi romantycy	1	tenże	
Cycero jego życie i pisma	5	Morawski	
Prosem. łac.: Ćwiczenia gramatyczne i stylistyczne w zakresie łaciny	2	tenże	
Wybrane kwestye z dziedziny metryki łacińskiej i greckiej	2	Sternbach	
Prosem. greckie: Ćwiczenia gramatyczne i stylistyczne	2	tenże	
Składnia języka polskiego	4	Poś	
Wstęp do filologii słowiańskiej	1	"	
Szkoły średnie w Eur. i Ameryce	3	Eulerzyński	
Konwersatoryum pedagogiczne	2	"	

Przedmiot wykładu	Ilość godzin tygodniowo	Nazwisko wykładającego	Podpis ucznia

Poświadczam niniejszem, iż JP. Komorę Stanisław złożył prośbę o uwolnienie od opłaty czesnego na półrocze letnie r. szk. 1907 opartą na zasadach w szczególnionych w 2 ustępie 1 § 15-go Ustawy o czesnem, i może być przeto wpisany prowizorycznie w poczet Uczniów Wydziału.

Kraków, dnia 11. kwietnia 1907

Dziekan

M. P. Rz

Według dotyczących przepisów mają uczniowie wpisywać przedmioty naukowe do rodowodu i książeczek legitymacyjnych zupełnie tak, jak takowe w spisie wyrażone zostały.

Nie wolno jest wpisywać do jednej rubryki rodowodu lub książeczki nazwisk dwóch nauk; ale **każdy przedmiot powinien być wpisanym w osobnej przegródce.** Gdyby jedna stronica książeczki nie starczyła do zapisania wszystkich przedmiotów, których Uczeń w jednem półroczu słuchać zamierza, wtedy ma użyć dwóch stronic.

Przy wyliczaniu odczytów w rodowodzie ma być umieszczony własnoręczny podpis Ucznia w ostatniej rubryce obok nazwiska każdego Nauczyciela (§ 8. Ustawy naukowej z d. 1 października 1850 roku).

W rodowodzie i w książeczce legitymacyjnej, jako dokumentach urzędowych, są skrobanki zabronione.

Rok szk. 190 7/7

RODOWÓD 497

Półrocze letnie

Nazwisko i imię ucznia	Jest uczniem zwyczajnym czy nadzwyczajnym	Oznaczenie Wydziału
Komornicki Stefan	zwyczajnym	filozoficzny

Miejsce urodzenia	Wiek	Religia	Narodowość	Obywatelstwo	Mieszkanie w Krakowie
Zawada k/Kalusza	19½ lat	rzymskat.	polska	austryackie	ul. Na Groblach L. domu: 12

Imię, zatrudnienie i miejsce zamieszkania ojca lub opiekuna: Matka i opiekunka Helena, wdowa pol. na Groblach l. 12.

Oświadczenie się do służby wojskowej: nie służył

Zakład naukowy, w którym uczeń strawił ostatnie półrocze: ck. Uniwersytet Jagielloński

Pobiera stypendyum z fundacyi:
rocznie k. ..... h. ..... udzielone przez .....
dekretem z dnia ..... L. .....

dla kwestury: wpisano w kwesturze pod Nr.: 1564 w dniu: 12/4. 907.

Na jakiej zasadzie uczeń żąda imatrykulacyi (inskrypcyi wpisu): indeks

Bibliot. K.U.

dla kwestury tytułem taksy — Zwrócono:		dla kwestury tytułem taksy — Pobrano:	
imatrykulacyjnej (wpisowego)	K. ..... art.	imatrykulacyjnej (wpisowego)	K. ..... art. .....
laboratoryjnej	K. ..... art.	laboratoryjnej	K. ..... art. .....
czesnego:	K. ..... h. ..... art.	czesnego:	K. 25 — h. 20 art. 1564
„	K. ..... h. ..... art.	„	K. ..... h. ..... art. .....
„	K. ..... h. ..... art.	„	K. ..... h. ..... art. .....
„	K. ..... h. ..... art.	„	K. ..... h. ..... art. .....

Wykaz odczytów, na które uczeń uczęszczać zamierza.

Przedmiot wykładu:	Ilość godzin tygodniowo	Nazwisko wykładającego	Podpis ucznia
Malarstwo włoskie XV. w. i pierwszych lat XVI. w. (ciąg dalszy)	3	Prof. dr. Sokołowski	
Ćwiczenia praktyczne	2	Prof. dr. Sokołowski	
Dzieje malarstwa wieku XIX.: Nazarczycy, romantyzm, historyzm	4	Prof. dr. Myslbeck	
Paleografia łacińska z ćwiczeniami	3	Prof. dr. Krzyżanowski	

498

Przedmiot wykładu	Ilość godzin tygodniowo	Nazwisko wykładającego	Podpis ucznia

Poświadczam niniejszem, iż JP. ..... złożył prośbę o uwolnienie od opłaty czesnego na półrocze ..... r. szk. 190 ..... opartą na zasadach wyszczególnionych w 2 ustępie 1 § 15-go Ustawy o czesnem, i może być przeto wpisany prowizorycznie w poczet Uczniów Wydziału.

Kraków, dnia 15/IX 1907

Dziekan

Można przyjąć
[illegible]

Według dotyczących przepisów mają uczniowie wpisywać przedmioty naukowe do rodowodu i książeczek legitymacyjnych zupełnie tak, jak takowe w spisie wyrażone zostały.

Nie wolno jest wpisywać do jednej rubryki rodowodu lub książeczki nazwisk dwóch nauk; ale **każdy przedmiot powinien być wpisanym w osobnej przegródce.** Gdyby jedna stronica książeczki nie starczyła do zapisania wszystkich przedmiotów, których Uczeń w jednem półroczu słuchać zamierza, wtedy ma użyć dwóch stronic.

Przy wyliczaniu odczytów w rodowodzie ma być umieszczony własnoręczny podpis Ucznia w ostatniej rubryce obok nazwiska każdego Nauczyciela (§ 8. Ustawy naukowej z d. 1 października 1850 roku).

W rodowodzie i w książeczce legitymacyjnej, jako dokumentach urzędowych, są skrobanki zabronione.

Rok szk. 1906/7

RODOWÓD

499

Półrocze X

Nazwisko i imię ucznia	Jest uczniem zwyczajnym czy nadzwyczajnym	Oznaczenie Wydziału
Komperda Alojzy	zwyczajny	filozoficznego

Miejsce urodzenia	Wiek	Religia	Narodowość	Obywatelstwo	Mieszkanie w Krakowie
Wróblówka	27	rzym.-kat.	polska	austryack.	ul.: Podzamcze L. domu: 14. III p.

Imię, zatrudnienie i miejsce zamieszkania ojca lub opiekuna	Jan - rolnik - Wróblówka
Oświadczenie się do służby wojskowej	odbyt.
Zakład naukowy, w którym uczeń strawił ostatnie półrocze	Uniwersytet Jagielloński - Kraków

Pobiera stypendyum z fundacyi: .....
rocznie k. ..... h. ..... udzielone przez .....
dekretem z dnia ..... L. .....

dla kwestury: wpisano w kwesturze pod Nr.: 1562 w dniu: 12/4. 907.

Na jakiej zasadzie uczeń żąda imatrykulacyi (inskrypcyi wpisu) Index

Bibliot. K.

Zwrócono:		Pobrano:	
dla kwestury tytułem taksy	imatrykulacyjnej (wpisowego) K. ..... art.	dla kwestury tytułem taksy	imatrykulacyjnej (wpisowego) K. ..... art. .....
	laboratoryjnej . . . . . K. ..... art.		laboratoryjnej . . . . . K. ..... art. .....
	czesnego: K. ..... h. ..... art.		czesnego: K. ..... h. ..... art. .....
	„ K. ..... h. ..... art.		„ K. ..... h. ..... art. .....
	„ K. ..... h. ..... art.		„ K. ..... h. ..... art. .....
	„ K. ..... h. ..... art.		„ K. ..... h. ..... art. .....

Uwolniony w całości

Wykaz odczytów, na które uczeń uczęszczać zamierza.

Przedmiot wykładu:	Ilość godzin tygodniowo	Nazwisko wykładającego	Podpis ucznia
Teorya funkcyi analitycznych	3	Prof. Dr. Zaremba	Komperda
Ćwiczenia seminaryjne dla starszych	2		
Ćwiczenia w pracowni fizycznej	4	Prof. Dr. Witkowski	
Ogólny kurs astronomii	4	Prof. Dr. Rudzki	
Teorya kinetyczna gazów	2	Prof. Dr. Natanson	
Teorya promieniowania	3		
Zarys metafizyki opartej na wynikach krytycznej teoryi poznania i wiedzy badawcz.	4	Prof. Dr. Straszewski	Alojzy
Historya nowszej filozofii od kanta do nowszych czasów	4	Ks. Dr. Pawlicki	
Historya socyalizmu niemieckiego	1		
Szkoły średnie w Europie i Ameryce	3	Doc. Dr. Kulczyński	

500

Przedmiot wykładu	Ilość godzin tygodniowo	Nazwisko wykładającego	Podpis ucznia

Poświadczam niniejszem, iż JP. Kompredas Alojzy złożył prośbę o uwolnienie od opłaty czesnego na półrocze letnie r. szk. 190 6/7 opartą na zasadach wyszczególnionych w 2 ustępie 1 § 15-go Ustawy o czesnem, i może być przeto wpisany prowizorycznie w poczet Uczniów Wydziału.

Kraków, dnia 15 kwietnia 1907

Dziekan

M. P. Rud

Według dotyczących przepisów mają uczniowie wpisywać przedmioty naukowe do rodowodu i książeczek legitymacyjnych zupełnie tak, jak takowe w spisie wyrażone zostały.

Nie wolno jest wpisywać do jednej rubryki rodowodu lub książeczki nazwisk dwóch nauk; ale **każdy przedmiot powinien być wpisanym w osobnej przegródce.** Gdyby jedna stronica książeczki nie starczyła do zapisania wszystkich przedmiotów, których Uczeń w jednem półroczu słuchać zamierza, wtedy ma użyć dwóch stronic.

Przy wyliczaniu odczytów w rodowodzie ma być umieszczony własnoręczny podpis Ucznia w ostatniej rubryce obok nazwiska każdego Nauczyciela (§ 8. Ustawy naukowej z d. 1 października 1850 roku).

W rodowodzie i w książeczce legitymacyjnej, jako dokumentach urzędowych, są skrobanki zabronione.

Rok szk. 190 6/7

RODOWÓD 501

Półrocze letnie

Nazwisko i imię ucznia				Jest uczniem zwyczajnym czy nadzwyczajnym	Oznaczenie Wydziału
Gustaw Konieczny				zwyczajny	filozoficzny
Miejsce urodzenia	**Wiek**	**Religia**	**Narodowość**	**Obywatelstwo**	**Mieszkanie w Krakowie**
Kraków	23	rzym.-kat.	polska	austr.	ul.: L. domu: Sarzenna 5

Imię, zatrudnienie i miejsce zamieszkania ojca lub opiekuna: Opiekun: Jan Gołębiowski, właśc. realności. Krupnicza 22

Oświadczenie się do służby wojskowej: odbył służbę wojskową.

Zakład naukowy, w którym uczeń strawił ostatnie półrocze: Uniwersytet Jagielloński

Pobiera stypendyum z fundacyi: /

rocznie k. ..... h. ..... udzielone przez .....

dekretem z dnia ..... L.

dla kwestury: wpisano w kwesturze pod Nr.: 1084 w dniu: 11/4. 907. Bibliot. K. 1

Na jakiej zasadzie uczeń żąda imatrykulacyi (inskrypcyi wpisu): na zasadzie poprzednich wpisów.

dla kwestury tytułem taksy — Zwrócono:		dla kwestury tytułem taksy — Pobrano:	
imatrykulacyjnej (wpisowego)	K. ..... art.	imatrykulacyjnej (wpisowego)	K. ..... art. .....
laboratoryjnej	K. ..... art.	laboratoryjnej	K. ..... art. .....
czesnego:	K. ..... h. ..... art.	czesnego:	K. 10 h. 50 art. 2001
„	K. ..... h. ..... art.	„	K. ..... h. ..... art. .....
„	K. ..... h. ..... art.	„	K. ..... h. ..... art. .....
„	K. ..... h. ..... art.	„	K. ..... h. ..... art. .....

Uwolniony od opłaty

Wykaz odczytów, na które uczeń uczęszczać zamierza.

Przedmiot wykładu:	Ilość godzin tygodniowo	Nazwisko wykładającego	Podpis ucznia
Teorya funkcyj analitycznych	3	Prof. Dr Zaremba	
~~Ćwiczenia i seminar. mat. dla zaawans.~~	2	" "	
Wstęp do fizyki teoretycznej (dokończenie)	2	Prof. Dr Wilkowski	
Teorya kinetyczna gazów	2	Prof. Dr Natanson	
Teorya promieniowania.	3	" "	

Przedmiot wykładu	Ilość godzin tygodniowo	Nazwisko wykładającego	Podpis ucznia

Poświadczam niniejszem, iż JP. Gustaw Konieczny złożył prośbę o uwolnienie od opłaty czesnego na półrocze letnie r. szk. 1906/7 opartą na zasadach wyszczególnionych w 2 ustępie 1 § 15-go Ustawy o czesnem, i może być przeto wpisany prowizorycznie w poczet Uczniów Wydziału.

Kraków, dnia 11. Października 1907.

Dziekan

A. P. Rud

Według dotyczących przepisów mają uczniowie wpisywać przedmioty naukowe do rodowodu i książeczek legitymacyjnych zupełnie tak, jak takowe w spisie wyrażone zostały.

Nie wolno jest wpisywać do jednej rubryki rodowodu lub książeczki nazwisk dwóch nauk; ale **każdy przedmiot powinien być wpisanym w osobnej przegródce.** Gdyby jedna stronica książeczki nie starczyła do zapisania wszystkich przedmiotów, których Uczeń w jednem półroczu słuchać zamierza, wtedy ma użyć dwóch stronic.

Przy wyliczaniu odczytów w rodowodzie ma być umieszczony własnoręczny podpis Ucznia w ostatniej rubryce obok nazwiska każdego Nauczyciela (§ 8. Ustawy naukowej z d. 1 października 1850 roku).

W rodowodzie i w książeczce legitymacyjnej, jako dokumentach urzędowych, są skrobanki zabronione.

Rok szk. 1906/7.

RODOWÓD

Półrocze letnie.

Nazwisko i imię ucznia	Jest uczniem zwyczajnym czy nadzwyczajnym	Oznaczenie Wydziału
Konieczny Jan Mieczysław	zwyczajnym	filozoficznego

Miejsce urodzenia	Wiek	Religia	Narodowość	Obywatelstwo	Mieszkanie w Krakowie
Ustrzyki dolne	24	rz. kat.	polska.	austryackie.	ul.: Topolowa L. domu: 23.

Imię, zatrudnienie i miejsce zamieszkania ojca lub opiekuna: ojciec: Wojciech Konieczny c. k. eksp. kont. w Sanoku

Oświadczenie się do służby wojskowej: uwolniony

Zakład naukowy, w którym uczeń strawił ostatnie półrocze: c. k. Uniwersytet Jagielloński.

Pobiera stypendyum z fundacyi: ... rocznie k. ... h. ... udzielone przez ... dekretem z dnia ... L. ...

dla kwestury: wpisano w kwesturze pod Nr.: 1308 w dniu: 12/4. 907. Bibliot. K.

Na jakiej zasadzie uczeń żąda imatrykulacyi (inskrypcyi wpisu)

dla kwestury tytułem taksy — Zwrócono:		dla kwestury tytułem taksy — Pobrano:	
imatrykulacyjnej (wpisowego)	K. ... art. ...	imatrykulacyjnej (wpisowego)	K. ... art. ...
laboratoryjnej	K. ... art. ...	laboratoryjnej	K. ... art. ...
czesnego:	K. ... h. ... art. ...	czesnego:	K. ... h. ... art. ...
„	K. ... h. ... art. ...	„	K. ... h. ... art. ...
„	K. ... h. ... art. ...	„	K. ... h. ... art. ... Uwolniony w całości
„	K. ... h. ... art. ...	„	K. ... h. ... art. ...

Wykaz odczytów, na które uczeń uczęszczać zamierza.

Przedmiot wykładu:	Ilość godzin tygodniowo	Nazwisko wykładającego	Podpis ucznia
Histoire de la langue française - Morphologie	4.	D. Herzog.	Konieczny Jan Mieczysław.
Lectures provençales.	1.	D. Herzog.	
Seminarium romańskie: La Chanson de Roland.	2.	D. Herzog.	
Składnia języka polskiego.	4.	D. Łoś.	
Wstęp do filologii słowiańskiej.	1.	D. Łoś.	
Seminarium słowiańskie.	2.	D. Łoś.	
Bohdan Zaleski i jego stos. do lud. poezji ukraińskiej.	2	D. Tretiak.	
Seminarium literackie.	1	D. Tretiak.	
Słowackiego lata ostatnie	1.	D. Grabowski.	
Geschichte der d. Literatur in der Sturm- u. Drangper.	3.	D. Creizenach.	
Rozbiór na literaturę XIX wieku	3.	D. Tarnowski.	
Hygiena szkolna	2	Dr. Rajgrod	Konieczny.

504

Przedmiot wykładu	Ilość godzin tygodniowo	Nazwisko wykładającego	Podpis ucznia

Poświadczam niniejszem, iż JP. Koniecznej Jan Mieczysław złożył prośbę o uwolnienie od opłaty czesnego na półrocze letnie r. szk. 1906/7 opartą na zasadach wyszczególnionych w 2 ustępie 1 § 15-go Ustawy o czesnem, i może być przeto wpisany prowizorycznie w poczet Uczniów Wydziału.

Kraków, dnia 12 kwietnia 1907.

Dziekan

[illegible]

Według dotyczących przepisów mają uczniowie wpisywać przedmioty naukowe do rodowodu i książeczek legitymacyjnych zupełnie tak, jak takowe w spisie wyrażone zostały.

Nie wolno jest wpisywać do jednej rubryki rodowodu lub książeczki nazwisk dwóch nauk; ale **każdy przedmiot powinien być wpisanym w osobnej przegródce.** Gdyby jedna stronica książeczki nie starczyła do zapisania wszystkich przedmiotów, których Uczeń w jednem półroczu słuchać zamierza, wtedy ma użyć dwóch stronic.

Przy wyliczaniu odczytów w rodowodzie ma być umieszczony własnoręczny podpis Ucznia w ostatniej rubryce obok nazwiska każdego Nauczyciela (§ 8. Ustawy naukowej z d. 1 października 1850 roku).

W rodowodzie i w książeczce legitymacyjnej, jako dokumentach urzędowych, są skrobanki zabronione.

Rok szk. 1906/7

RODOWÓD 505

250

Półrocze letnie

Nazwisko i imię ucznia	Jest uczniem zwyczajnym czy nadzwyczajnym	Oznaczenie Wydziału
Konopacki Stanisław	zwyczajny	filozoficzny

Miejsce urodzenia	Wiek	Religia	Narodowość	Obywatelstwo	Mieszkanie w Krakowie
Bohuszówka	21	N. Katol.	Polak	Rosja	ul.: Michałowskiego L. domu: N 15

Imię, zatrudnienie i miejsce zamieszkania ojca lub opiekuna: Kazimierz Konopacki właściciel ziemski Rosja Bohuszówka

Oświadczenie się do służby wojskowej:

Zakład naukowy, w którym uczeń strawił ostatnie półrocze: Uniwersytet Jagielloński

Pobiera stypendyum z fundacyi:
rocznie k. ..... h. ..... udzielone przez
dekretem z dnia ..... L.

dla kwestury: wpisano w kwesturze pod Nr.: 2556 w dniu: 27/5. 907.

Na jakiej zasadzie uczeń żąda imatrykulacyi (inskrypcyi wpisu)

Bibliot. K. 2

Zwrócono:		Pobrano:	
imatrykulacyjnej (wpisowego) K. ..... art.		imatrykulacyjnej (wpisowego) K. ..... art.	
laboratoryjnej ..... K. ..... art.		laboratoryjnej ..... K. ..... art.	
czesnego: K. ..... h. ..... art.		czesnego: K. 27 h. 30 art. 2556	
„ K. ..... h. ..... art.		„ K. ..... h. ..... art.	
„ K. ..... h. ..... art.		„ K. ..... h. ..... art.	
„ K. ..... h. ..... art.		„ K. ..... h. ..... art.	

dla kwestury / tytułem taksy

Wykaz odczytów, na które uczeń uczęszczać zamierza.

Przedmiot wykładu:	Ilość godzin tygodniowo	Nazwisko wykładającego	Podpis ucznia
Chemja organiczna	5	pr. Schramm	Stanisław Konopacki
Chemja nieorganiczna	3	pr. Olszewski	
Fizyka doświadczalna	5	p. Witkowski	

Przedmiot wykładu	Ilość godzin tygodniowo	Nazwisko wykładającego	Podpis ucznia

Poświadczam niniejszem, iż JP. ..... złożył prośbę o uwolnienie od opłaty czesnego na półrocze ..... r. szk. 190 ..... opartą na zasadach wyszczególnionych w 2 ustępie 1 § 15-go Ustawy o czesnem, i może być przeto wpisany prowizorycznie w poczet Uczniów Wydziału.

Kraków, dnia 27 Maja 1907

Dziekan

Zgadam ij ne pisiny mpi
M. P. Rudzki

Według dotyczących przepisów mają uczniowie wpisywać przedmioty naukowe do rodowodu i książeczek legitymacyjnych zupełnie tak, jak takowe w spisie wyrażone zostały.

Nie wolno jest wpisywać do jednej rubryki rodowodu lub książeczki nazwisk dwóch nauk; ale **każdy przedmiot powinien być wpisanym w osobnej przegródce.** Gdyby jedna stronica książeczki nie starczyła do zapisania wszystkich przedmiotów, których Uczeń w jednem półroczu słuchać zamierza, wtedy ma użyć dwóch stronic.

Przy wyliczaniu odczytów w rodowodzie ma być umieszczony własnoręczny podpis Ucznia w ostatniej rubryce obok nazwiska każdego Nauczyciela (§ 8. Ustawy naukowej z d. 1 października 1850 roku).

W rodowodzie i w książeczce legitymacyjnej, jako dokumentach urzędowych, są skrobanki zabronione.

Rok szk. 1906/7

RODOWÓD.

Półrocze: letnie

Nazwisko i imię ucznia	Jest uczniem zwyczajnym czy nadzwyczajnym	Oznaczenie Wydziału
X. Kazimierz Konopka VI	zwyczajny	filozof. (hist.)

Miejsce urodzenia	Wiek	Religia	Narodowość	Poddaństwo	Mieszkanie w Krakowie
Tarnów	28	rz. katol.	polska	austryack.	ul: Kapucińska L. domu: 26

Imię, zatrudnienie i miejsce zamieszkania ojca lub opiekuna

Oświadczenie się do służby wojskowej: uwolniony w czasie służby na V. sys. 31 r. 11 m.

Zakład naukowy, w którym uczeń strawił ostatnie półrocze: Uniwersytet Jagielloński

Pobiera stypendyum z fundacyi:
rocznie k. ..... h. ..... udzielone przez .....
dekretem z dnia ..... L. .....

dla kwestury: wpisano w kwesturze pod Nr.: 196 w dniu: 14. 907.

Na jakiej zasadzie uczeń żąda imatrykulacyi (inskrypcyi wpisu)

Bibliot. K. 1

dla kwestury tytułem taksy — Zwrócono:		dla kwestury tytułem taksy — Pobrano:	
imatrykulacyjnej (wpisowego)	K. ..... art.	imatrykulacyjnej (wpisowego)	K. ..... art. .....
laboratoryjnej	K. ..... art.	laboratoryjnej	K. ..... art. .....
czesnego:	K. ..... h. ..... art.	czesnego:	K. ..... h. ..... art. .....
„	K. ..... h. ..... art.	„	K. ..... h. ..... art. .....
„	K. ..... h. ..... art.	„	K. ..... h. ..... art. ..... Uwolniony w całości
„	K. ..... h. ..... art.	„	K. ..... h. ..... art. .....

Wykaz odczytów, na które uczeń uczęszczać zamierza.

Przedmiot wykładu:	Ilość godzin tygodniowo	Nazwisko wykładającego	Podpis ucznia
Ogólna geografia fizyczna	2.	Prof. Dr.	
Meteorologia i Klimatologia	2.	Lwowiecki	
Ćwiczenia geograficzne	2.	Czerny	
Czasy wojen religijnych	5.	Prof. Dr.	
Ćwiczenia praktyczne w semin. h.	2.	Zakrzewski	
Zarys dziejów Polski. Wiek średnie (II)	3.	Prof. Dr.	
Seminaryum historyczne	2.	Ozormak	
Paleografia łacińska z ćwicz.	3.	Prof. Dr. Krzyżanowski	
Prusy w r. 1813 - 1815	3.	Dr. Dr. Tokarz	
Malarstwo włoskie XV w.	3.	Prof. Dr. Sokołowski	
Ćwiczenia praktyczne	2.		
Szkoły średnie w Europie i Ameryce	3.	Prof. Dr. Kulczyński	
Konwersatoryum pedagogiczne	2.		
Najnowsze prądy reformatorskie nauczania	2.	Prof. Dr. Karbowiak	
Zarys metafizyki:	4.	Prof. Dr. Abramowski	
Prądy filozof. na gr. XVIII i XIX w.	3.	Prof. Dr. Lutosławski	

508

Przedmiot wykładu:	Ilość godzin tygodniowo	Nazwisko wykładającego	Podpis ucznia
Dzieje obrazu rewolucyjnego	2	Prof. Dr Czermak	
Historya Sztuki	3	Prof. Dr	
Ćwiczenia	2	Sokołowski	

Poświadczam niniejszem, iż Dr. Kazimierz Konopka 9 złożył prośbę o uwolnienie od opłaty czesnego na półrocze letnie r. szk. 1906/7 opartą na zasadach wyszczególnionych w 2 ustępie 1 § 15-go Ustawy o czesnem, i może być przeto wpisany prowizorycznie w poczet Uczniów Wydziału.

Kraków, dnia 30 marca 1907

Dziekan

Żorn

Według dotyczących przepisów mają uczniowie wpisywać przedmioty naukowe do rodowodu i książeczek legitymacyjnych zupełnie tak, jak takowe w spisie wyrażone zostały.

Nie wolno jest wpisywać do jednej rubryki rodowodu lub książeczki nazwisk dwóch nauk; ale **każdy przedmiot powinien być wpisanym w osobnej przegródce.** Gdyby jedna stronica książeczki nie starczyła do zapisania wszystkich przedmiotów, których Uczeń w jednem półroczu słuchać zamierza, wtedy ma użyć dwóch stronic.

Przy wyliczaniu odczytów w rodowodzie ma być umieszczony własnoręczny podpis Ucznia w ostatniej rubryce obok nazwiska każdego Nauczyciela (§ 8. Ustawy naukowej z d. 1 października 1850 roku).

W rodowodzie i w książeczce legitymacyjnej, jako dokumentach urzędowych, są skrobanki zabronione.

Rok szk. 1907

RODOWÓD

509

Półrocze letnie

Nazwisko i imię ucznia	Jest uczniem zwyczajnym czy nadzwyczajnym	Oznaczenie Wydziału
Kontek Jan	zwyczajny	filozoficzny

Miejsce urodzenia	Wiek	Religia	Narodowość	Obywatelstwo	Mieszkanie w Krakowie
Skołoszów	25	rzymkat	Polska	Austryacka	ul.: Jabłonowskich L. domu akad. 8

Imię, zatrudnienie i miejsce zamieszkania ojca ~~lub opiekuna~~	Szymon rolnik w Skołoszowie p. Radymno
Oświadczenie się do służby wojskowej	odbył służbę jednoroczną
Zakład naukowy, w którym uczeń strawił ostatnie półrocze	Uniwersytet Jagielloński

Pobiera stypendyum z fundacyi: ..... rocznie k. ..... h. ..... udzielone przez ..... dekretem z dnia ..... L. .....

dla kwestury: wpisano w kwesturze pod Nr.: 532 w dniu: 9/4. 907.

Na jakiej zasadzie uczeń żąda imatrykulacyi (inskrypcyi wpisu): indeks lectionum

Bibliot. K. 1

Zwrócono:	Pobrano:
imatrykulacyjnej (wpisowego) K. ..... art.	imatrykulacyjnej (wpisowego) K. ..... art. .....
laboratoryjnej ..... K. ..... art.	laboratoryjnej ..... K. ..... art. .....
czesnego: K. ..... h. ..... art.	czesnego: K. 19 h. 95 art. 532
„ K. ..... h. ..... art.	„ K. ..... h. ..... art. .....
„ K. ..... h. ..... art.	„ K. ..... h. ..... art. .....
„ K. ..... h. ..... art.	„ K. ..... h. ..... art. .....

dla kwestury — tytułem taksy

Uwolniony w połowie

Wykaz odczytów, na które uczeń uczęszczać zamierza.

Przedmiot wykładu:	Ilość godzin tygodniowo	Nazwisko wykładającego	Podpis ucznia
über Walther von der Vogelweide	2	Prof Dr	
Übungen für Anfänger	1	Creizenach	
Geschichte der deutsch. Lt. in der Sturm und Drangperiode	3	"	
das Germanistische Seminar	2	"	
~~Ćwiczenia piem. ustne i piśmienne~~	~~4~~	~~Lektor~~ Stylo	Wontek
Cycero jego życie i pisma	5	Prof. Dr Morawski	
Proseminaryum łacińskie	2	"	
~~Łacina pospolita~~	~~5~~	~~Prof. Dr Miodowski~~	
~~Historya filologii klasycznej~~	~~3~~	~~Prof. Dr~~	
~~Wybrane kwestye z dziedziny metryki greckiej i rzymskiej~~	~~4~~	~~Hernbach~~	
Proseminaryum greckie	2	"	
~~Kursoryczna lektura Xenofonta~~	~~7~~	—	
Szkoły średnie w Europie i Ameryce	3	Doc. Dr	
Konwersatoryum pedagogiczne	2	Kalczyński	
Historya nowszej filozofii od Kanta do nowszych czasów	4	X Prof. Dr Pawlicki	
~~Rzut oka na literaturę XIX w.~~	~~4~~	~~Prof. Dr Tarnowski~~	

510

Przedmiot wykładu	Ilość godzin tygodniowo	Nazwisko wykładającego	Podpis ucznia
~~Pisarze polityczni~~	~~2~~	~~Prof. Dr. Tarnowski~~	
~~Składnia języka polskiego~~	~~4~~	~~Prof. Dr.~~	
~~Wstęp do filologii słowiańskiej~~	~~1~~	~~Łoś~~	

Poświadczam niniejszem, iż JP. Kontek Jan złożył prośbę o uwolnienie od opłaty czesnego na półrocze letnie r. szk. 1907 opartą na zasadach wyszczególnionych w 2 ustępie 1 § 15-go Ustawy o czesnem, i może być przeto wpisany prowizorycznie w poczet Uczniów Wydziału.

Kraków, dnia 9. kwietnia 1907

Dziekan

M. P. Rud

Według dotyczących przepisów mają uczniowie wpisywać przedmioty naukowe do rodowodu i książeczek legitymacyjnych zupełnie tak, jak takowe w spisie wyrażone zostały.

Nie wolno jest wpisywać do jednej rubryki rodowodu lub książeczki nazwisk dwóch nauk; ale **każdy przedmiot powinien być wpisanym w osobnej przegródce.** Gdyby jedna stronica książeczki nie starczyła do zapisania wszystkich przedmiotów, których Uczeń w jednem półroczu słuchać zamierza, wtedy ma użyć dwóch stronic.

Przy wyliczaniu odczytów w rodowodzie ma być umieszczony własnoręczny podpis Ucznia w ostatniej rubryce obok nazwiska każdego Nauczyciela (§ 8. Ustawy naukowej z d. 1 października 1850 roku).

W rodowodzie i w książeczce legitymacyjnej, jako dokumentach urzędowych, są skrobanki zabronione.

Rok szk. 1907 **RODOWÓD** 511 Półrocze letnie

Nazwisko i imię ucznia	Jest uczniem zwyczajnym czy nadzwyczajnym	Oznaczenie Wydziału
Stanisław Kopczyński	zwyczajnym	filozoficzny

Miejsce urodzenia	Wiek	Religia	Narodowość	Obywatelstwo	Mieszkanie w Krakowie
wieś Dubny niezgal.	23	rz. kat.	Polak	rosyjskie	ul.: L. domu:

Imię, zatrudnienie i miejsce zamieszkania ojca lub opiekuna

Oświadczenie się do służby wojskowej

Zakład naukowy, w którym uczeń strawił ostatnie półrocze

Pobiera stypendyum z fundacyi: ...
rocznie k. ... h. ... udzielone przez ...
dekretem z dnia ... L. ...

dla kwestury: wpisano w kwesturze pod Nr. 1552 w dniu: 12/4. 907. Bibliot. K. 2

Na jakiej zasadzie uczeń żąda imatrykulacyi (inskrypcyi wpisu)

Zwrócono:		Pobrano:	
imatrykulacyjnej (wpisowego) K. ... art.		imatrykulacyjnej (wpisowego) K. 5 art.	
laboratoryjnej ... K. ... art.		laboratoryjnej ... K. ... art.	1537
czesnego: K. ... h. ... art.		czesnego: K. ... h. ... art.	
„ K. ... h. ... art.		„ K. ... h. ... art.	
„ K. ... h. ... art.		„ K. ... h. ... art.	
„ K. ... h. ... art.		„ K. ... h. ... art.	

dla kwestury tytułem taksy

Uwolniony w całości

Wykaz odczytów, na które uczeń uczęszczać zamierza.

Przedmiot wykładu:	Ilość godzin tygodniowo	Nazwisko wykładającego	Podpis ucznia
prof. Żórawski. Geometrya analityczna	4	Żórawski	Stanisław Kopczyński
prof. Żórawski. Ćwiczenia w seminaryum dla młodszych	2		
prof. Zaremba. Wstęp do analizy	2	Zaremba	
prof. Zaremba. Ćwiczenia w seminaryum dla młodszych	2		
prof. Natanson. Teorya kinetyczna gazów	2	Natanson	
prof. Witkowski. Ćwiczenia w pracowni fizycznej	4	Witkowski	
prof. Olszewski. Ćwiczenia chemiczne	15	Olszewski	
doc. Bruner. Historya teoryi chemicznych	2	Bruner	
prof. Marchlewski. Technologia chemiczna	3		

512

Przedmiot wykładu	Ilość godzin tygodniowo	Nazwisko wykładającego	Podpis ucznia
~~prof. Marchlewski~~ Optyka kryształów	2	Morozewicz	S. Kopeczyński
prof. Morozewicz Wstęp do mineralogji	2		

Poświadczam niniejszem, iż JP. ..... złożył prośbę o uwolnienie od opłaty czesnego na półrocze ..... r. szk. 190 ..... opartą na zasadach wyszczególnionych w 2 ustępie 1 § 15-go Ustawy o czesnem, i może być przeto wpisany prowizorycznie w poczet Uczniów Wydziału.

Kraków, dnia 15/X 1907

Dziekan

M. P. [illegible]

Według dotyczących przepisów mają uczniowie wpisywać przedmioty naukowe do rodowodu i książeczek legitymacyjnych zupełnie tak, jak takowe w spisie wyrażone zostały.

Nie wolno jest wpisywać do jednej rubryki rodowodu lub książeczki nazwisk dwóch nauk; ale **każdy przedmiot powinien być wpisanym w osobnej przegródce.** Gdyby jedna stronica książeczki nie starczyła do zapisania wszystkich przedmiotów, których Uczeń w jednem półroczu słuchać zamierza, wtedy ma użyć dwóch stronic.

Przy wyliczaniu odczytów w rodowodzie ma być umieszczony własnoręczny podpis Ucznia w ostatniej rubryce obok nazwiska każdego Nauczyciela (§ 8. Ustawy naukowej z d. 1 października 1850 roku).

W rodowodzie i w książeczce legitymacyjnej, jako dokumentach urzędowych, są skrobanki zabronione.

Rok szk. 190 6/7

RODOWÓD

513

Półrocze 2.

Nazwisko i imię ucznia	Jest uczniem zwyczajnym czy nadzwyczajnym	Oznaczenie Wydziału
Stefan Kopeć	Zwyczajny	filozoficzny

Miejsce urodzenia	Wiek	Religia	Narodowość	Obywatelstwo	Mieszkanie w Krakowie
Warszawa	19	Kat.	polak	Ross.	ul.: szpitalna L. domu: 19

Imię, zatrudnienie i miejsce zamieszkania ojca lub opiekuna	Doktór medecyny w Warszawie
Oświadczenie się do służby wojskowej	pokorowy
Zakład naukowy, w którym uczeń strawił ostatnie półrocze	uniw. Jag.

Pobiera stypendyum z fundacyi: .....
rocznie k. ..... h. ..... udzielone przez .....
dekretem z dnia ..... L. .....

dla kwestury: wpisano w kwesturze pod Nr.: 1170 w dniu: 12/4. 907.

Na jakiej zasadzie uczeń żąda imatrykulacyi (inskrypcyi wpisu)

Bibliot. K. 2

Zwrócono: (dla kwestury, tytułem taksy)		Pobrano: (dla kwestury, tytułem taksy)	
imatrykulacyjnej (wpisowego) K. ..... art.		imatrykulacyjnej (wpisowego) K. ..... art.	
laboratoryjnej . . . . . K. ..... art.		laboratoryjnej . . . . . K. ..... art.	
czesnego: K. ..... h. ..... art.		czesnego: K. 50 h. 40 art. 1170	
„ K. ..... h. ..... art.		„ K. ..... h. ..... art.	
„ K. ..... h. ..... art.		„ K. ..... h. ..... art.	
„ K. ..... h. ..... art.		„ K. ..... h. ..... art.	

Wykaz odczytów, na które uczeń uczęszczać zamierza.

Przedmiot wykładu:	Ilość godzin tygodniowo	Nazwisko wykładającego	Podpis ucznia
Chemja nieorganiczna	3	prof. Olszewski	St. Kopeć
Chemja analityczna	2	prof. Olszewski „	
Chemja organiczna	5	prof. Schramm „	
Fizyka doświadczalna	5	prof. Witkowski	
Wstęp do analizy	2	prof. Zaremba	Stefan Kopeć
Ćwiczenia matematyczne	2		
Geometria analityczna	4	pr. Żórawski	
Ćwiczenia matematyczne	2	pr. Żórawski	
~~Ćwiczenia chemiczne dla przyrodników~~	~~3~~	~~pr. Olszewski~~	
Wstęp do mineralogii (publiczny)	2	pr. Morozewicz	Stef. Kopeć
Zasady zoologii	3	pr. Sarkowski	

514

Przedmiot wykładu	Ilość godzin tygodniowo	Nazwisko wykładającego	Podpis ucznia

Poświadczam niniejszem, iż JP. ..... złożył prośbę o uwolnienie od opłaty czesnego na półrocze ..... r. szk. 190 ..... opartą na zasadach wyszczególnionych w 2 ustępie 1 § 15-go Ustawy o czesnem, i może być przeto wpisany prowizorycznie w poczet Uczniów Wydziału.

Kraków, dnia ..... 190 ....

Dziekan

Według dotyczących przepisów mają uczniowie wpisywać przedmioty naukowe do rodowodu i książeczek legitymacyjnych zupełnie tak, jak takowe w spisie wyrażone zostały.

Nie wolno jest wpisywać do jednej rubryki rodowodu lub książeczki nazwisk dwóch nauk; ale **każdy przedmiot powinien być wpisanym w osobnej przegródce.** Gdyby jedna stronica książeczki nie starczyła do zapisania wszystkich przedmiotów, których Uczeń w jednem półroczu słuchać zamierza, wtedy ma użyć dwóch stronic.

Przy wyliczaniu odczytów w rodowodzie ma być umieszczony własnoręczny podpis Ucznia w ostatniej rubryce obok nazwiska każdego Nauczyciela (§ 8. Ustawy naukowej z d. 1 października 1850 roku).

W rodowodzie i w książeczce legitymacyjnej, jako dokumentach urzędowych, są skrobanki zabronione.

Rok szk. 1906/7

RODOWÓD 515

Półrocze II.

Nazwisko i imię ucznia	Jest uczniem zwyczajnym czy nadzwyczajnym	Oznaczenie Wydziału
Stanisław Kordyl	zwyczajny	filozoficzny

Miejsce urodzenia	Wiek	Religia	Narodowość	Obywatelstwo	Mieszkanie w Krakowie
Grybów	22	rz.-kat.	polska	austr.	ul.: Kanonicza L. domu: 3

Imię, zatrudnienie i miejsce zamieszkania ojca lub opiekuna: Piotr Kordyl, młynarz, Kisszeben Węgry

Oświadczenie się do służby wojskowej: wolny

Zakład naukowy, w którym uczeń strawił ostatnie półrocze: Uniwersytet Jagielloński

Pobiera stypendyum z fundacyi: śp. Pauliny Radziminskiej rocznie k. 432 h. – udzielone przez Akademię Umiejętności w Krakowie dekretem z dnia 25. X. 1906 L. 449/06

dla kwestury: wpisano w kwesturze pod Nr.: 10/4. 907. w dniu: Bibliot. K. 1

Na jakiej zasadzie uczeń żąda imatrykulacyi (inskrypcyi wpisu): Indeks.

Zwrócono:		Pobrano:	
imatrykulacyjnej (wpisowego) K. ..... art.		imatrykulacyjnej (wpisowego) K. ..... art.	
laboratoryjnej . . . . . K. ..... art.		laboratoryjnej . . . . . K. ..... art.	
czesnego: K. ..... h. ..... art.		czesnego: K. ..... h. ..... art.	
„ K. ..... h. ..... art.		„ K. ..... h. ..... art.	
„ K. ..... h. ..... art.		„ K. ..... h. ..... art.	
„ K. ..... h. ..... art.		„ K. ..... h. ..... art.	

dla kwestury tytułem taksy

Uwolniony w całości

Wykaz odczytów, na które uczeń uczęszczać zamierza.

Przedmiot wykładu:	Ilość godzin tygodniowo	Nazwisko wykładającego	Podpis ucznia
Ogólna geografia fizyczna	2	Prof. Dr. Czerny	Stanisław Kordyl
Ćwiczenia geograficzne	2		
Czasy wojen religijnych	5	Prof. Dr. Zakrzewski	
Zarys dziejów Polski	3		
Dzieje okresu rewolucyjnego na ziem. polsk.	2	Prof. Dr. Czermak	
Seminaryum hist.	2		
Szkoły średnie w Europie i Ameryce	3	Doc. Dr. Kulczyński	
Konwersatoryum pedagogiczne	2		
Składnia języka polskiego	4	Prof. Dr. Łoś	
Zarys metafizyki	4	Prof. Straszewski	
Fryderyk Nitzsche	2		

516

Przedmiot wykładu	Ilość godzin tygodniowo	Nazwisko wykładającego	Podpis ucznia

Poświadczam niniejszem, iż JP. Stanisław Kordyl złożył prośbę o uwolnienie od opłaty czesnego na półrocze letnie r. szk. 190 6/7 opartą na zasadach wyszczególnionych w 2 ustępie 1 § 15-go Ustawy o czesnem, i może być przeto wpisany prowizorycznie w poczet Uczniów Wydziału.

Kraków, dnia 10. IV. 1907

Dziekan

M. P. Rud

Według dotyczących przepisów mają uczniowie wpisywać przedmioty naukowe do rodowodu i książeczek legitymacyjnych zupełnie tak, jak takowe w spisie wyrażone zostały.

Nie wolno jest wpisywać do jednej rubryki rodowodu lub książeczki nazwisk dwóch nauk; ale **każdy przedmiot powinien być wpisanym w osobnej przegródce.** Gdyby jedna stronica książeczki nie starczyła do zapisania wszystkich przedmiotów, których Uczeń w jednem półroczu słuchać zamierza, wtedy ma użyć dwóch stronic.

Przy wyliczaniu odczytów w rodowodzie ma być umieszczony własnoręczny podpis Ucznia w ostatniej rubryce obok nazwiska każdego Nauczyciela (§ 8. Ustawy naukowej z d. 1 października 1850 roku).

W rodowodzie i w książeczce legitymacyjnej, jako dokumentach urzędowych, są skrobanki zabronione.

Rok szk. 1907. **RODOWÓD** 517 Półrocze letnie.

Nazwisko i imię ucznia	Jest uczniem zwyczajnym czy nadzwyczajnym	Oznaczenie Wydziału
Korolewicz Wincenty	zwyczajnym	filozof.

Miejsce urodzenia	Wiek	Religia	Narodowość	Obywatelstwo	Mieszkanie w Krakowie
Pierlona na Litwie	25	rz.-kat.	Polak	austryac.	ul.: P. Michałowskiego L. domu: 3.

Imię, zatrudnienie i miejsce zamieszkania ojca lub opiekuna	Wincenty oficy. pryw. w Krakowie
Oświadczenie się do służby wojskowej	
Zakład naukowy, w którym uczeń strawił ostatnie półrocze	Un. Jagiell.

Pobiera stypendyum z fundacyi: ..... rocznie k. ..... h. ..... udzielone przez ..... dekretem z dnia ..... L. .....

dla kwestury: wpisano w kwesturze pod Nr.: 149 w dniu: 3/4. 907.

Na jakiej zasadzie uczeń żąda imatrykulacyi (inskrypcyi wpisu)

Bibliot. K. 1

Zwrócono: (dla kwestury / tytułem taksy)		Pobrano: (dla kwestury / tytułem taksy)	
imatrykulacyjnej (wpisowego) K. ..... art.		imatrykulacyjnej (wpisowego) K. ..... art.	
laboratoryjnej ..... K. ..... art.		laboratoryjnej ..... K. ..... art.	
czesnego: K. ..... h. ..... art.		czesnego: K. 46 h. 20 art. 149	
„ K. ..... h. ..... art.		„ K. ..... h. ..... art.	
„ K. ..... h. ..... art.		„ K. ..... h. ..... art.	
„ K. ..... h. ..... art.		„ K. ..... h. ..... art.	

Wykaz odczytów, na które uczeń uczęszczać zamierza.

Przedmiot wykładu:	Ilość godzin tygodniowo	Nazwisko wykładającego	Podpis ucznia
Rzutoka na lit. 19 w.	3	Prof. Dr Tarnowski	Wincenty Korolewicz
Pisarze polit. pol.	2		
Seminaryum lit.	1		
Poeci polscy 18 w.	2	Prof. Dr Windakiewicz	
Starsi i młodsi rom.	1		
Zarys dziejów Polski w. śred.	3	Prof. Dr Czermak	
Bohdan Zaleski i jego stos. do l. ukr.	2	Prof. Dr Tretiak	
Składnia języka polskiego	4	Prof. Dr Łoś	
Hist. nowszej filoz. od Kanta do now. czasów	4	Ks. Prof. Dr Sawicki	
Hist. socyalizmu niemieck.	1		
Seminaryum filozof.	2		

518

Przedmiot wykładu	Ilość godzin tygodniowo	Nazwisko wykładającego	Podpis ucznia

Poświadczam niniejszem, iż JP. Kowalewski Wincenty złożył prośbę o uwolnienie od opłaty czesnego na półrocze letnie r. szk. 190 7 opartą na zasadach wyszczególnionych w 2 ustępie 1 § 15-go Ustawy o czesnem, i może być przeto wpisany prowizorycznie w poczet Uczniów Wydziału.

Kraków, dnia 190

Dziekan

Według dotyczących przepisów mają uczniowie wpisywać przedmioty naukowe do rodowodu i książeczek legitymacyjnych zupełnie tak, jak takowe w spisie wyrażone zostały.

Nie wolno jest wpisywać do jednej rubryki rodowodu lub książeczki nazwisk dwóch nauk; ale **każdy przedmiot powinien być wpisanym w osobnej przegródce.** Gdyby jedna stronica książeczki nie starczyła do zapisania wszystkich przedmiotów, których Uczeń w jednem półroczu słuchać zamierza, wtedy ma użyć dwóch stronic.

Przy wyliczaniu odczytów w rodowodzie ma być umieszczony własnoręczny podpis Ucznia w ostatniej rubryce obok nazwiska każdego Nauczyciela (§ 8. Ustawy naukowej z d. 1 października 1850 roku).

W rodowodzie i w książeczce legitymacyjnej, jako dokumentach urzędowych, są skrobanki zabronione.

Rok szk. 190 6/7

RODOWÓD

515

Półrocze letnie

Nazwisko i imię ucznia	Jest uczniem zwyczajnym czy nadzwyczajnym	Oznaczenie Wydziału
Kowalewski Karol	zwyczajny	położniczy

Miejsce urodzenia	Wiek	Religia	Narodowość	Obywatelstwo	Mieszkanie w Krakowie
Wilno	19	rz.-kat.	litewskiej	rosyjskie	ul.: Lenartowicza L. domu: 12

Imię, zatrudnienie i miejsce zamieszkania ojca lub opiekuna: Marya Kowalewska. Wilno, b-to Sawicki Teroz. 19, 4.

Oświadczenie się do służby wojskowej:

Zakład naukowy, w którym uczeń strawił ostatnie półrocze: Jagiellońskiego Uniwersytet

Pobiera stypendyum z fundacyi: ..... rocznie k. ..... h. ..... udzielone przez ..... dekretem z dnia ..... L. .....

dla kwestury: wpisano w kwesturze pod Nr.: 128 814. 907. w dniu: Bibliot. K. 2

Na jakiej zasadzie uczeń żąda imatrykulacyi (inskrypcyi wpisu)

dla kwestury tytułem taksy — Zwrócono:		dla kwestury tytułem taksy — Pobrano:	
imatrykulacyjnej (wpisowego)	K. ..... art.	imatrykulacyjnej (wpisowego)	K. ..... art. ~~nie~~
laboratoryjnej	K. ..... art.	laboratoryjnej .	K. ..... art. .....
czesnego:	K. ..... h. ..... art.	czesnego:	K. 23 h. 10 art. 128
„	K. ..... h. ..... art.	„	K. ..... h. ..... art. .....
„	K. ..... h. ..... art.	„	K. ..... h. ..... art. .....
„	K. ..... h. ..... art.	„	K. ..... h. ..... art. .....

Wykaz odczytów, na które uczeń uczęszczać zamierza.

Przedmiot wykładu:	Ilość godzin tygodniowo	Nazwisko wykładającego	Podpis ucznia
~~Wstęp do mineralogii~~	~~2~~	~~Dr. Morozewicz~~	~~K.~~
Zoologia.	3.	Dr. Garbowski	Karol Kowalewski
Fizyka doświadczalna część II.	5	Dr. Witkowski	
~~Nauka o bryłach~~	~~2~~	~~Dr. Gabryl~~	
~~Ćwiczenia w pracowni fizycznej dla prz.~~	~~4.~~	~~Dr. Witkowski~~	
Zarys dziejów Polski. Wieki średnie.	3	Dr. Czermak	Karol Kowalewski.

520

Przedmiot wykładu	Ilość godzin tygodniowo	Nazwisko wykładającego	Podpis ucznia

Poświadczam niniejszem, iż JP. ..... złożył prośbę o uwolnienie od opłaty czesnego na półrocze ..... r. szk. 190 ..... opartą na zasadach wyszczególnionych w 2 ustępie 1 § 15-go Ustawy o czesnem, i może być przeto wpisany prowizorycznie w poczet Uczniów Wydziału.

Kraków, dnia ..... 190 .....

Dziekan

Według dotyczących przepisów mają uczniowie wpisywać przedmioty naukowe do rodowodu i książeczek legitymacyjnych zupełnie tak, jak takowe w spisie wyrażone zostały.

Nie wolno jest wpisywać do jednej rubryki rodowodu lub książeczki nazwisk dwóch nauk; ale **każdy przedmiot powinien być wpisanym w osobnej przegródce.** Gdyby jedna stronica książeczki nie starczyła do zapisania wszystkich przedmiotów, których Uczeń w jednem półroczu słuchać zamierza, wtedy ma użyć dwóch stronic.

Przy wyliczaniu odczytów w rodowodzie ma być umieszczony własnoręczny podpis Ucznia w ostatniej rubryce obok nazwiska każdego Nauczyciela (§ 8. Ustawy naukowej z d. 1 października 1850 roku).

W rodowodzie i w książeczce legitymacyjnej, jako dokumentach urzędowych, są skrobanki zabronione.

Rok szk. 190 6/7 **RODOWÓD** 521 Półrocze letnie

Nazwisko i imię ucznia	Jest uczniem zwyczajnym czy nadzwyczajnym	Oznaczenie Wydziału
Kosiński Eugeniusz	zw.	filozof

Miejsce urodzenia	Wiek	Religia	Narodowość	Obywatelstwo	Mieszkanie w ~~Krakowie~~ Podgórzu
Jasło	23	rzym. k.	polska	austry.	ul.: Kilińskiego L. domu: 11

Imię, zatrudnienie i miejsce zamieszkania ojca lub opiekuna	Karol, emer. starszy poborca podatkowy w Podgórzu.
Oświadczenie się do służby wojskowej	Uwolniony od służby w linii
Zakład naukowy, w którym uczeń strawił ostatnie półrocze	c. k. Uniwersytet Jagielloński

Pobiera stypendyum z fundacyi: ——
rocznie k. ..... h. ..... udzielone przez .....
dekretem z dnia ..... L. .....

dla kwestury: wpisano w kwesturze pod Nr.: 511 w dniu: 9/4. 907.

Bibliot. K. 1

Na jakiej zasadzie uczeń żąda imatrykulacyi (inskrypcyi wpisu) Index lectionum.

Zwrócono: (dla kwestury tytułem taksy)	Pobrano: (dla kwestury tytułem taksy)
imatrykulacyjnej (wpisowego) K. ..... art.	imatrykulacyjnej (wpisowego) K. ..... art. .....
laboratoryjnej ..... K. ..... art.	laboratoryjnej ..... K. ..... art. .....
czesnego: K. ..... h. ..... art.	czesnego: K. 25 h. 20 art. 511
„ K. ..... h. ..... art.	„ K. ..... h. ..... art. .....
„ K. ..... h. ..... art.	„ K. ..... h. ..... art. .....
„ K. ..... h. ..... art.	„ K. ..... h. ..... art. .....

Wykaz odczytów, na które uczeń uczęszczać zamierza.

Przedmiot wykładu:	Ilość godzin tygodniowo	Nazwisko wykładającego	Podpis ucznia
Teorya kinetyczna gazów. (Kurs elementarny)	2	P. Dr. Natanson	Eug. Kosiński
Teorya promieniowania	3	Prof. Dr. Natanson	Eug. Kosiński
Wstęp do fizyki teoretycznej (dokończenie)	2	Prof. Dr. Witkowski	Eug. Kosiński
Teorya funkcyi analitycznych	3	Prof. Dr. Zaremba	E. Kosiński
Ćwiczenia seminaryjne dla starszych	2	Prof. Dr. Zaremba	E. Kosiński
Geometrya różniczkowa	2	Prof. Dr. Żorawski	E. Kosiński
Ćwiczenia w seminaryum matematycznem dla starszych	1	Prof. Dr. Żorawski	E. Kosiński

522

Przedmiot wykładu	Ilość godzin tygodniowo	Nazwisko wykładającego	Podpis ucznia

Poświadczam niniejszem, iż JP. ..... złożył prośbę o uwolnienie od opłaty czesnego na półrocze ....., r. szk. 190 ..... opartą na zasadach wyszczególnionych w 2 ustępie 1 § 15-go Ustawy o czesnem, i może być przeto wpisany prowizorycznie w poczet Uczniów Wydziału.

Kraków, dnia ..... 190 .....

Dziekan

Według dotyczących przepisów mają uczniowie wpisywać przedmioty naukowe do rodowodu i książeczek legitymacyjnych zupełnie tak, jak takowe w spisie wyrażone zostały.

Nie wolno jest wpisywać do jednej rubryki rodowodu lub książeczki nazwisk dwóch nauk; ale **każdy przedmiot powinien być wpisanym w osobnej przegródce.** Gdyby jedna stronica książeczki nie starczyła do zapisania wszystkich przedmiotów, których Uczeń w jednem półroczu słuchać zamierza, wtedy ma użyć dwóch stronic.

Przy wyliczaniu odczytów w rodowodzie ma być umieszczony własnoręczny podpis Ucznia w ostatniej rubryce obok nazwiska każdego Nauczyciela (§ 8. Ustawy naukowej z d. 1 października 1850 roku).

W rodowodzie i w książeczce legitymacyjnej, jako dokumentach urzędowych, są skrobanki zabronione.

Rok szk. 1906/7.

RODOWÓD

523

Półrocze letnie.

Nazwisko i imię ucznia	Jest uczniem zwyczajnym czy nadzwyczajnym	Oznaczenie Wydziału
Karol Kostelecký	uczeń zwyczajny	wydz. filozof.

Miejsce urodzenia	Wiek	Religia	Narodowość	Obywatelstwo	Mieszkanie w Krakowie
Tarnów	32	rz. kat.	polska	austryackie	ul.: św. Jana L. domu: 2

Imię, zatrudnienie i miejsce zamieszkania ojca lub opiekuna: pełnoletni – rodzice nie żyją

Oświadczenie się do służby wojskowej: wolny zupełnie. –

Zakład naukowy, w którym uczeń strawił ostatnie półrocze: uniwersytet jagielloński

Pobiera stypendyum z fundacyi: ..... rocznie k. ..... h. ..... udzielone przez ..... dekretem z dnia ..... L. .....

dla kwestury: wpisano w kwesturze pod Nr.: 996 w dniu: 1114. 907. Bibliot. K. 1

Na jakiej zasadzie uczeń żąda imatrykulacyi (inskrypcyi wpisu): index lectionum

dla kwestury tytułem taksy	Zwrócono:	dla kwestury tytułem taksy	Pobrano:
	imatrykulacyjnej (wpisowego) K. ..... art.		imatrykulacyjnej (wpisowego) K. ..... art. .....
	laboratoryjnej . . . . . K. ..... art.		laboratoryjnej . . . . . K. ..... art. .....
	czesnego: K. ..... h. ..... art.		czesnego: K. 21 — h. ..... art. 996
	„ K. ..... h. ..... art.		„ K. ..... h. ..... art. .....
	„ K. ..... h. ..... art.		„ K. ..... h. ..... art. .....
	„ K. ..... h. ..... art.		„ K. ..... h. ..... art. .....

Wykaz odczytów, na które uczeń uczęszczać zamierza.

Przedmiot wykładu:	Ilość godzin tygodniowo	Nazwisko wykładającego	Podpis ucznia
Zasady metafizyki opartej na wynikach wyższej krytyki poznania i wyższej badawczej.	4.	Prof. Dr. Skarżewski.	
Rzut oka na literaturę XIX. w.	3.	Eks. Prof. Dr. Tarnowski.	
Seminaryum literackie.	1.		
Geschichte der deutschen Litteratur in der Sturm und Drangperiode.	3.	Prof. Dr. Creizenach.	Karol Kostelecký
Im germanistischen Seminar: 1) Übungen für Anfänger	1.		
2) Erklärung von Klopstocks Oden	1.		
3) Grammatische Übungen	1.		

524

Przedmiot wykładu	Ilość godzin tygodniowo	Nazwisko wykładającego	Podpis ucznia

Poświadczam niniejszem, iż JP. ..... złożył prośbę o uwolnienie od opłaty czesnego na półrocze ..... r. szk. 190 ..... opartą na zasadach wyszczególnionych w 2 ustępie 1 § 15-go Ustawy o czesnem, i może być przeto wpisany prowizorycznie w poczet Uczniów Wydziału.

Kraków, dnia ..... 190 ....

Dziekan

Według dotyczących przepisów mają uczniowie wpisywać przedmioty naukowe do rodowodu i książeczek legitymacyjnych zupełnie tak, jak takowe w spisie wyrażone zostały.

Nie wolno jest wpisywać do jednej rubryki rodowodu lub książeczki nazwisk dwóch nauk; ale **każdy przedmiot powinien być wpisanym w osobnej przegródce.** Gdyby jedna stronica książeczki nie starczyła do zapisania wszystkich przedmiotów, których Uczeń w jednem półroczu słuchać zamierza, wtedy ma użyć dwóch stronic.

Przy wyliczaniu odczytów w rodowodzie ma być umieszczony własnoręczny podpis Ucznia w ostatniej rubryce obok nazwiska każdego Nauczyciela (§ 8. Ustawy naukowej z d. 1 października 1850 roku).

W rodowodzie i w książeczce legitymacyjnej, jako dokumentach urzędowych, są skrobanki zabronione.

Rok szk. 190 ..... **RODOWÓD** 525 Półrocze letnie 260

Nazwisko i imię ucznia	Jest uczniem zwyczajnym czy nadzwyczajnym	Oznaczenie Wydziału
Stanisław Aleksander Kowalski	zwycz.	filozof.

Miejsce urodzenia	Wiek	Religia	Narodowość	Obywatelstwo	Mieszkanie w Krakowie
Nowy Sącz	27	rz. kat.	Polak	austryackie	ul.: Poniatowskiego L. domu: l. 4/II.

Imię, zatrudnienie i miejsce zamieszkania ojca lub opiekuna: Paulina Kowalska wdowa Kraków Poniatowskiego 4.

Oświadczenie się do służby wojskowej: wolny

Zakład naukowy, w którym uczeń strawił ostatnie półrocze: Uniwersytet Jag.

Pobiera stypendyum z fundacyi: ..... rocznie k. ..... h. ..... udzielone przez ..... dekretem z dnia ..... L.

dla kwestury: wpisano w kwesturze pod Nr.: 2199 w dniu: 20/4. 907. Bibliot. K.

Na jakiej zasadzie uczeń żąda imatrykulacyi (inskrypcyi wpisu)

Zwrócono:		Pobrano:	
imatrykulacyjnej (wpisowego) K. ..... art.		imatrykulacyjnej (wpisowego) K. ..... art.	
laboratoryjnej ..... K. ..... art.		laboratoryjnej ..... K. ..... art.	
czesnego: K. ..... h. ..... art.		czesnego: K. ..... h. ..... art.	
„ K. ..... h. ..... art.		„ K. ..... h. ..... art.	
„ K. ..... h. ..... art.		„ K. ..... h. ..... art.	
„ K. ..... h. ..... art.		„ K. ..... h. ..... art.	

dla kwestury tytułem taksy

Uwolniony w połowie

Wykaz odczytów, na które uczeń uczęszczać zamierza.

Przedmiot wykładu:	Ilość godzin tygodniowo	Nazwisko wykładającego	Podpis ucznia
Poeci polscy 18 wieku	2	Pr. Windakiewicz	Kowalski
Starsi i młodsi romantycy	1		
Składnia języka polskiego	4	Pr. Łoś	
Wstęp do filozofii słowiańskiej	1		
Seminaryum słowiańskie	2		
Słowackiego lata ostatnie	1	Pr. Grabowski	
Piotr Skarga na tle sporów religijnych w 1690	1		
Bohdan Zaleski i jego stosunek do poezyi ludowej ukraińskiej	2	Pr. Tretiak	Kowalski
Rzut oka na literaturę 19 wieku	3	Pr. Tarnowski	
Pisarze polityczni	2		
Historya nowszej filozofii od Kanta do nowszych czasów	4	Pr. Kl. Pawlicki	
Historya socyalizmu niemieckiego	1		
Seminaryum literackie	1	Pr. Tarnowski	

528

Przedmiot wykładu	Ilość godzin tygodniowo	Nazwisko wykładającego	Podpis ucznia
Humanizm włoski. Petrarka. Boccaccio	3	Estreicher	
Ogólne pojęcie reformatorskie w stosunku wierzenia i wyznania	2	Kurbowski	
Stosunki ustrojowe w 16 wieku	2	Wisłocki	
Geniusz Szekspira. Szekspir literatur na tle lit. ówczesnej. Drama Szekspira	3	Estreicher	
Dzieje Szkocji w Europie i Ameryce	3	Kutrzeba	
Dzieje ruchu wolnomyślnego na ziemiach polskich 1848-68	2	Szerer	

Poświadczam niniejszem, iż JP. ..... złożył prośbę o uwolnienie od opłaty czesnego na półrocze ..... r. szk. 190 ..... opartą na zasadach wyszczególnionych w 2 ustępie 1 § 15-go Ustawy o czesnem, i może być przeto wpisany prowizorycznie w poczet Uczniów Wydziału.

Kraków, dnia 12/XI 1907

Dziekan

M. P. [illegible]

Według dotyczących przepisów mają uczniowie wpisywać przedmioty naukowe do rodowodu i książeczek legitymacyjnych zupełnie tak, jak takowe w spisie wyrażone zostały.

Nie wolno jest wpisywać do jednej rubryki rodowodu lub książeczki nazwisk dwóch nauk; ale **każdy przedmiot powinien być wpisanym w osobnej przegródce.** Gdyby jedna stronica książeczki nie starczyła do zapisania wszystkich przedmiotów, których Uczeń w jednem półroczu słuchać zamierza, wtedy ma użyć dwóch stronic.

Przy wyliczaniu odczytów w rodowodzie ma być umieszczony własnoręczny podpis Ucznia w ostatniej rubryce obok nazwiska każdego Nauczyciela (§ 8. Ustawy naukowej z d. 1 października 1850 roku).

W rodowodzie i w książeczce legitymacyjnej, jako dokumentach urzędowych, są skrobanki zabronione.

527

Rok szk. 1907

RODOWÓD.

Półrocze: I

Nazwisko i imię ucznia	Jest uczniem zwyczajnym czy nadzwyczajnym	Oznaczenie Wydziału
Józef Michał Kowalski	zwyczajny	filozoficzny

Miejsce urodzenia	Wiek	Religia	Narodowość	Poddaństwo	Mieszkanie w Krakowie (Podgórze)
Nowy Sącz	28	rzym.-kat.	polska	austryackie	ul: Józefińska L. domu: 13

Imię, zatrudnienie i miejsce zamieszkania ojca lub opiekuna: Podgórze pl. Wolnica l. 16 - prywatny

Oświadczenie się do służby wojskowej: wyrodł z klas poborowych

Zakład naukowy, w którym uczeń strawił ostatnie półrocze: Uniw. Jagiell. w Krakowie

Pobiera stypendyum z fundacyi: śp. Kazimierza Prus Petrykozyna rocznie k. 250 h. — udzielone przez Wydział Krajowy dekretem z dnia 12 marca 1907 L. 25729

dla kwestury: wpisano w kwesturze pod Nr.: 1328 w dniu: 12/4. 907. Bibliot. K.

Na jakiej zasadzie uczeń żąda imatrykulacyi (inskrypcyi wpisu)

dla kwestury tytułem taksy — Zwrócono:		dla kwestury tytułem taksy — Pobrano:	
imatrykulacyjnej (wpisowego)	K. art.	imatrykulacyjnej (wpisowego)	K. art. (Uwolniony w całości)
laboratoryjnej	K. art.	laboratoryjnej	K. art.
czesnego:	K. h. art.	czesnego:	K. h. art.
„	K. h. art.	„	K. h. art.
„	K. h. art.	„	K. h. art.
„	K. h. art.	„	K. h. art.

Wykaz odczytów, na które uczeń uczęszczać zamierza.

Przedmiot wykładu:	Ilość godzin tygodniowo	Nazwisko wykładającego	Podpis ucznia
Optyka kryształów	2	Dr. Marchewicz	
Botanika ogólna	4	Dr. Rostafiński	
Oznaczanie roślin	2		
Praktyczne botanizowanie	3		
~~Wykład systematyczny zoologii~~	~~5~~	Dr. Wierzejski	
Ćwiczenia zoologiczne	3		
Zoologia	3	Dr. Garbowski	
z historyi naturalnej skorupiaków	1/2		
Anatomia porów. krzyżowców	5	Dr. Hoyer	
Geometrya d. deskriptywna Ster. do d. Stanu cz. I	3	Dr. Kreizmacher	
Szkoły średnie w Europie i Ameryce	3	Dr. Kutrzeby	
Konwersatoryum pedagogiczne	2		
Chemia rolnicza	3	Dr. Olszewski	

528

Przedmiot wykładu:	Ilość godzin tygodniowo	Nazwisko wykładającego	Podpis ucznia

Poświadczam niniejszem, iż JP. ..... złożył prośbę o uwolnienie od opłaty czesnego na półrocze ..... r. szk. 190 ..... opartą na zasadach wyszczególnionych w 2 ustępie 1 § 15-go Ustawy o czesnem, i może być przeto wpisany prowizorycznie w poczet Uczniów Wydziału.

Kraków, dnia 10 Kw 190 7

Dziekan

M. P. Rud

Według dotyczących przepisów mają uczniowie wpisywać przedmioty naukowe do rodowodu i książeczek legitymacyjnych zupełnie tak, jak takowe w spisie wyrażone zostały.

Nie wolno jest wpisywać do jednej rubryki rodowodu lub książeczki nazwisk dwóch nauk; ale **każdy przedmiot powinien być wpisanym w osobnej przegródce.** Gdyby jedna stronica książeczki nie starczyła do zapisania wszystkich przedmiotów, których Uczeń w jednem półroczu słuchać zamierza, wtedy ma użyć dwóch stronic.

Przy wyliczaniu odczytów w rodowodzie ma być umieszczony własnoręczny podpis Ucznia w ostatniej rubryce obok nazwiska każdego Nauczyciela (§ 8. Ustawy naukowej z d. 1 października 1850 roku).

W rodowodzie i w książeczce legitymacyjnej, jako dokumentach urzędowych, są skrobanki zabronione.

Rok szk. 1906/7

RODOWÓD.

52p

Półrocze: VIII

Nazwisko i imię ucznia	Jest uczniem zwyczajnym ~~czy nadzwyczajnym~~	Oznaczenie Wydziału
Alfred Skowalski	zwyczajny.	filozoficzny

Miejsce urodzenia	Wiek	Religia	Narodowość	Poddaństwo	Mieszkanie ~~w Krakowie~~
Kraków	23.	rz. kat.	Polak	austryackie	ul: Kremionki L. domu: 16.

Imię, zatrudnienie i miejsce zamieszkania ojca ~~lub opiekuna~~: Józef. rolnik Dziekanowice

Oświadczenie się do służby wojskowej: ~~odbyty~~ odmówiono.

Zakład naukowy, w którym uczeń strawił ostatnie półrocze: c. k. Uniwersytet Jagielloński

Pobiera stypendyum z fundacyi: .....
rocznie k. ..... h. ..... udzielone przez .....
dekretem z dnia ..... L. .....

dla kwestury: wpisano w kwesturze pod Nr.: 1358 w dniu 12/4. 907.

Na jakiej zasadzie uczeń żąda imatrykulacyi (inskrypcyi wpisu): Bibliot. K.

dla kwestury tytułem taksy — Zwrócono:		dla kwestury tytułem taksy — Pobrano:	
imatrykulacyjnej (wpisowego)	K. ..... art.	imatrykulacyjnej (wpisowego)	K. ..... art. .....
laboratoryjnej	K. ..... art.	laboratoryjnej	K. ..... art. .....
czesnego:	K. ..... h. ..... art.	czesnego:	K. ..... h. ..... art. .....
„	K. ..... h. ..... art.	„	K. ..... h. ..... art. .....
„	K. ..... h. ..... art.	„	K. ..... h. ..... art. .....
„	K. ..... h. ..... art.	„	K. ..... h. ..... art. .....

Wykaz odczytów, na które uczeń uczęszczać zamierza.

Przedmiot wykładu:	Ilość godzin tygodniowo	Nazwisko wykładającego	Podpis ucznia
Ćwiczenia geograficzne	2	Prof. Dr. Swarzenberg Erazm	Alfred Skowalski
Czasy wojen religijnych	5	Prof. Dr. Zakrzewski	
Zarys dziejów Polski wieku średnie- go cz. II.	3	Prof. Dr. Czermak	
Dzieje obrazu rewolucyjnego 1546–1848 z uwzględnieniem polskich	2		
Seminarzum historyczne	2		

Przedmiot wykładu:	Ilość godzin tygodniowo	Nazwisko wykładającego	Podpis ucznia

Poświadczam niniejszem, iż JP. Alfred Kowalski złożył prośbę o uwolnienie od opłaty czesnego na półrocze II r. szk. 1906/7 opartą na zasadach wyszczególnionych w 2 ustępie 1 § 15-go Ustawy o czesnem, i może być przeto wpisany prowizorycznie w poczet Uczniów Wydziału.

Kraków, dnia 3. IV 1907.

Dziekan

L. S. [illegible]

Według dotyczących przepisów mają uczniowie wpisywać przedmioty naukowe do rodowodu i książeczek legitymacyjnych zupełnie tak, jak takowe w spisie wyrażone zostały.

Nie wolno jest wpisywać do jednej rubryki rodowodu lub książeczki nazwisk dwóch nauk; ale **każdy przedmiot powinien być wpisanym w osobnej przegródce.** Gdyby jedna stronica książeczki nie starczyła do zapisania wszystkich przedmiotów, których Uczeń w jednem półroczu słuchać zamierza, wtedy ma użyć dwóch stronic.

Przy wyliczaniu odczytów w rodowodzie ma być umieszczony własnoręczny podpis Ucznia w ostatniej rubryce obok nazwiska każdego Nauczyciela (§ 8. Ustawy naukowej z d. 1 października 1850 roku).

W rodowodzie i w książeczce legitymacyjnej, jako dokumentach urzędowych, są skrobanki zabronione.

Rok szk. 190 6/7

RODOWÓD

Półrocze letnie

Nazwisko i imię ucznia	Jest uczniem zwyczajnym czy nadzwyczajnym	Oznaczenie Wydziału
Edmundy Eugeniusz Kowara	Zwyczajny	filozofii

Miejsce urodzenia	Wiek	Religia	Narodowość	Obywatelstwo	Mieszkanie w Krakowie
Kraków	22	wyznania kat.	Polak	austryackie	ul.: Radziwiłłowska L. domu: 9.

Imię, zatrudnienie i miejsce zamieszkania ojca lub opiekuna: Antoni Kowara emer. kol. Lwów

Oświadczenie się do służby wojskowej: Dozwolona wolny.

Zakład naukowy, w którym uczeń strawił ostatnie półrocze: Uniw. Jagiell.

Pobiera stypendyum z fundacyi: rocznie k. ... h. ... udzielone przez ... dekretem z dnia ... L. ...

dla kwestury: wpisano w kwesturze pod Nr.: 1274. 907. w dniu: Bibliot. Ko

Na jakiej zasadzie uczeń żąda imatrykulacyi (inskrypcyi wpisu)

dla kwestury tytułem taksy	Zwrócono:	dla kwestury tytułem taksy	Pobrano:
	imatrykulacyjnej (wpisowego) K. ... art. ...		imatrykulacyjnej (wpisowego) K. ... art. ...
	laboratoryjnej . . . . . K. ... art. ...		laboratoryjnej . . . . . K. ... art. ...
	czesnego: K. ... h. ... art. ...		czesnego: K. 10 h. 50 art. 1055 Uwolniony w połowie
	„ K. ... h. ... art. ...		„ K. ... h. ... art. ...
	„ K. ... h. ... art. ...		„ K. ... h. ... art. ...
	„ K. ... h. ... art. ...		„ K. ... h. ... art. ...

Wykaz odczytów, na które uczeń uczęszczać zamierza.

Przedmiot wykładu:	Ilość godzin tygodniowo	Nazwisko wykładającego	Podpis ucznia
~~Wykład metafizyki ogólnej na czwartej [illegible] podstawie z duchy badawczej~~	~~2~~	~~Prof. Chmielowski~~	
Rzut oka na literaturę XVII w.	3	Prof. dr Tarnowski	
Czytanie pobytu Heinr. von Dranmoyer	2	dto	
Justrelte der deutschen Lyrik im [illegible]	3	Prof. dr Creizenach	
Ueber Walter von der Vogelweide	2	dto	
Germanistisches Seminar	(3)	dto	

532

Przedmiot wykładu	Ilość godzin tygodniowo	Nazwisko wykładającego	Podpis ucznia

Poświadczam niniejszem, iż JP. Zygmunt Kowarz złożył prośbę o uwolnienie od opłaty czesnego na półrocze letnie r. szk. 1906/7 opartą na zasadach wyszczególnionych w 2 ustępie 1 § 15-go Ustawy o czesnem, i może być przeto wpisany prowizorycznie w poczet Uczniów Wydziału.

Kraków, dnia 10/IV 1907

Dziekan

M. P. Rud

Według dotyczących przepisów mają uczniowie wpisywać przedmioty naukowe do rodowodu i książeczek legitymacyjnych zupełnie tak, jak takowe w spisie wyrażone zostały.

Nie wolno jest wpisywać do jednej rubryki rodowodu lub książeczki nazwisk dwóch nauk; ale **każdy przedmiot powinien być wpisanym w osobnej przegródce.** Gdyby jedna stronica książeczki nie starczyła do zapisania wszystkich przedmiotów, których Uczeń w jednem półroczu słuchać zamierza, wtedy ma użyć dwóch stronic.

Przy wyliczaniu odczytów w rodowodzie ma być umieszczony własnoręczny podpis Ucznia w ostatniej rubryce obok nazwiska każdego Nauczyciela (§ 8. Ustawy naukowej z d. 1 października 1850 roku).

W rodowodzie i w książeczce legitymacyjnej, jako dokumentach urzędowych, są skrobanki zabronione.

Rok szk. 1906/7 **RODOWÓD** 533 Półrocze letnie

Nazwisko i imię ucznia	Jest uczniem zwyczajnym czy nadzwyczajnym	Oznaczenie Wydziału
Ludwik Koziński	zwyczajnym	filozoficzny

Miejsce urodzenia	Wiek	Religia	Narodowość	Obywatelstwo	Mieszkanie w Krakowie
Rosya, Krym, Symferopol (Taurydzka)	29	Rzymsk-katolicka	polak	poddaństwo rosyjskie	ul.: Kopernika L. domu: 17

Imię, zatrudnienie i miejsce zamieszkania ojca lub opiekuna

Oświadczenie się do służby wojskowej

Zakład naukowy, w którym uczeń strawił ostatnie półrocze: Uniwersyt. Jagielloński.

Pobiera stypendyum z fundacyi: rocznie k. h. udzielone przez dekretem z dnia L.

dla kwestury: wpisano w kwesturze pod Nr.: 1770 w dniu: 12/4. 907. Bibliot. Z. 2

Na jakiej zasadzie uczeń żąda imatrykulacyi (inskrypcyi wpisu)

Zwrócono:		Pobrano:	
imatrykulacyjnej (wpisowego) K. art.		imatrykulacyjnej (wpisowego) K. art.	
laboratoryjnej K. art.		laboratoryjnej K. art.	
czesnego: K. h. art.		czesnego: K. 29 h. 40 art.	1770
„ K. h. art.		„ K. h. art.	
„ K. h. art.		„ K. h. art.	
„ K. h. art.		„ K. h. art.	

dla kwestury tytułem taksy

Wykaz odczytów, na które uczeń uczęszczać zamierza.

Przedmiot wykładu:	Ilość godzin tygodniowo	Nazwisko wykładającego	Podpis ucznia
Fizyka doświadczalna	5 ✓	pr. dr. Witkowski	Ludwik Koziński
Ćwiczenia praktyczne w pracowni fizycznej	4 ✓	—	
	—	„ — „ — „	
Malarstwo włoskie XV w. i pierwszych lat XVI w. (ciąg dalszy)	3 ✓	pr. dr. Sokołowski	
	—	„ — „ — „	
Ćwiczenia praktyczne z tegoż	2 ✓	„ — „ — „	
Wstęp do mineralogii	2 ✓	pr. dr. Morozewicz	
~~Historya teoryj chemicznych~~	~~2~~	~~dr. dr. [illegible]~~	

534

Przedmiot wykładu	Ilość godzin tygodniowo	Nazwisko wykładającego	Podpis ucznia

Poświadczam niniejszem, iż JP. ..... złożył prośbę
o uwolnienie od opłaty czesnego na półrocze ..... r. szk. 190 ..... opartą na zasadach wyszczególnionych w 2 ustępie 1 § 15-go Ustawy o czesnem, i może być przeto wpisany prowizorycznie w poczet Uczniów Wydziału.

Kraków, dnia ..... 190...

Dziekan

Skreślono przyjęcie
16/IV 907
M. Rendera

Według dotyczących przepisów mają uczniowie wpisywać przedmioty naukowe do rodowodu i książeczek legitymacyjnych zupełnie tak, jak takowe w spisie wyrażone zostały.

Nie wolno jest wpisywać do jednej rubryki rodowodu lub książeczki nazwisk dwóch nauk; ale **każdy przedmiot powinien być wpisanym w osobnej przegródce.** Gdyby jedna stronica książeczki nie starczyła do zapisania wszystkich przedmiotów, których Uczeń w jednem półroczu słuchać zamierza, wtedy ma użyć dwóch stronic.

Przy wyliczaniu odczytów w rodowodzie ma być umieszczony własnoręczny podpis Ucznia w ostatniej rubryce obok nazwiska każdego Nauczyciela (§ 8. Ustawy naukowej z d. 1 października 1850 roku).

W rodowodzie i w książeczce legitymacyjnej, jako dokumentach urzędowych, są skrobanki zabronione.

Rok szk. 190 6/7

RODOWÓD

535

Półrocze letnie

Nazwisko i imię ucznia	Jest uczniem zwyczajnym czy nadzwyczajnym	Oznaczenie Wydziału
Kozik Zygmunt	zwyczajny	historyczny

Miejsce urodzenia	Wiek	Religia	Narodowość	Obywatelstwo	Mieszkanie w Krakowie
Kozy p. Trzebinia	20	Katolik	polska	austryacki	ul. Dunajewskiego L. domu: 2 II p.

Imię, zatrudnienie i miejsce zamieszkania ~~rodziców~~ lub opiekuna: Bronisław Wróblewski c.k. przy Rządzie mg 2a „Krzyżyna" w Jeniowicach

Oświadczenie się do służby wojskowej:

Zakład naukowy, w którym uczeń strawił ostatnie półrocze: Uniwersytet Krakowski

Pobiera stypendyum z fundacyi: ..... rocznie k. ..... h. ..... udzielone przez ..... dekretem z dnia ..... L. .....

dla kwestury: wpisano w kwesturze pod Nr.: 2986 w dniu: 1907, VI. Bibliot. K.

Na jakiej zasadzie uczeń żąda imatrykulacyi (inskrypcyi wpisu): wpis

dla kwestury tytułem taksy — Zwrócono:		dla kwestury tytułem taksy — Pobrano:	
imatrykulacyjnej (wpisowego)	K. ..... art.	imatrykulacyjnej (wpisowego)	K. ..... art. .....
laboratoryjnej	K. ..... art.	laboratoryjnej	K. ..... art. .....
czesnego:	K. ..... h. ..... art.	czesnego:	K. ..... h. ..... art. .....
„	K. ..... h. ..... art.	„	K. ..... h. ..... art. .....
„	K. ..... h. ..... art.	„	K. ..... h. ..... art. .....
„	K. ..... h. ..... art.	„	K. ..... h. ..... art. .....

Wykaz odczytów, na które uczeń uczęszczać zamierza.

Przedmiot wykładu:	Ilość godzin tygodniowo	Nazwisko wykładającego	Podpis ucznia
Ogólna geografia fizyczna	2	P. Czerny	Zygmunt Kozik
Meteorologia i Klimatologia	2	P. Czerny	
Ćwiczenia geograficzne	2	P. Czerny	
Łacina dla Polaków II cz.	3	P. Czernecki	
Dzieje Austryi rewolucyj. 1848-48	2	"	
Seminaryum historyczne	2	"	
Ogólny rozwój religijny	5	P. Lekszewski	
Paleografia	3	P. Krzyżanowski	
Historya literatury Austryi za Józefa II	5	P. Jaklan	

536

Przedmiot wykładu	Ilość godzin tygodniowo	Nazwisko wykładającego	Podpis ucznia

Poświadczam niniejszem, iż JP. ..... złożył prośbę o uwolnienie od opłaty czesnego na półrocze ..... r. szk. 190 ..... opartą na zasadach wyszczególnionych w 2 ustępie 1 § 15-go Ustawy o czesnem, i może być przeto wpisany prowizorycznie w poczet Uczniów Wydziału.

Kraków, dnia 19 Kw. 1907

Dziekan

Można przyjąć
M. P. Rudz

Według dotyczących przepisów mają uczniowie wpisywać przedmioty naukowe do rodowodu i książeczek legitymacyjnych zupełnie tak, jak takowe w spisie wyrażone zostały.

Nie wolno jest wpisywać do jednej rubryki rodowodu lub książeczki nazwisk dwóch nauk; ale **każdy przedmiot powinien być wpisanym w osobnej przegródce.** Gdyby jedna stronica książeczki nie starczyła do zapisania wszystkich przedmiotów, których Uczeń w jednem półroczu słuchać zamierza, wtedy ma użyć dwóch stronic.

Przy wyliczaniu odczytów w rodowodzie ma być umieszczony własnoręczny podpis Ucznia w ostatniej rubryce obok nazwiska każdego Nauczyciela (§ 8. Ustawy naukowej z d. 1 października 1850 roku).

W rodowodzie i w książeczce legitymacyjnej, jako dokumentach urzędowych, są skrobanki zabronione.

Rok szk. 190 ..... **RODOWÓD** 537 Półrocze .....

Nazwisko i imię ucznia	Jest uczniem zwyczajnym czy nadzwyczajnym	Oznaczenie Wydziału
Kozłowski Witold	zwyczajnym	filozoficznego

Miejsce urodzenia	Wiek	Religia	Narodowość	Obywatelstwo	Mieszkanie w Krakowie
Grodno	19	Rz.-Kat.	Polska	Rosyjskie	ul.: Zwierzyniecka L. domu: 10/38.

Imię, zatrudnienie i miejsce zamieszkania ojca lub opiekuna: umarł – fotograf

Oświadczenie się do służby wojskowej:

Zakład naukowy, w którym uczeń strawił ostatnie półrocze:

Pobiera stypendyum z fundacyi: ś. p. Jankowskiego rocznie k. 900 h. ..... udzielone przez Akademię Umiejętności dekretem z dnia ..... L.

dla kwestury: wpisano w kwesturze pod Nr.: 150 w dniu: 3/4. 907.

Bibliot. K. 2

Na jakiej zasadzie uczeń żąda imatrykulacyi (inskrypcyi wpisu)

Zwrócono:		Pobrano:	
imatrykulacyjnej (wpisowego) K. ..... art.		imatrykulacyjnej (wpisowego) K. ..... art.	
laboratoryjnej ..... K. ..... art.		laboratoryjnej ..... K. ..... art.	
czesnego: K. ..... h. ..... art.		czesnego: K. 19 h. 95 art. 150	
„ K. ..... h. ..... art.		„ K. ..... h. ..... art.	
„ K. ..... h. ..... art.		„ K. ..... h. ..... art.	
„ K. ..... h. ..... art.		„ K. ..... h. ..... art.	

dla kwestury tytułem taksy

Uwolniony w połowie

Wykaz odczytów, na które uczeń uczęszczać zamierza.

Przedmiot wykładu:	Ilość godzin tygodniowo	Nazwisko wykładającego	Podpis ucznia
Czasy wojen religijnych	5	Prof. Dr. Zakrzewski	Witold Kozłowski
Historya Polska w XIII w.	2	Pr. Dr. Krzyżanowski	
Historya prawa austryackiego	3	Pr. Dr. Ulanowski	
Składnia i deklinacya sanskr.	3	Pr. Dr. Mańkowski	
Kultura włoskiego Odrodzenia	1	Pr. Dr. Kopera	
~~Okres wędrówek ludów~~	~~2~~	~~Pr. Dr. Demetrykiewicz~~	
Seminarjum historyczne	2	Prof. Dr. Zakrzewski	
Seminarjum historyczne	2	Pr. Dr. Czermak	
Seminarjum z prawa kość. i pol.	2	Pr. Dr. Ulanowski	
Seminarjum z prawa rzymsk.	2	Pr. Dr. Wróblewski	
Historya austryjacka i Galicyi	5	Doc. Dr. Tokarz	Kozłowski

538

Przedmiot wykładu	Ilość godzin tygodniowo	Nazwisko wykładającego	Podpis ucznia

Poświadczam niniejszem, iż JP. ..... złożył prośbę o uwolnienie od opłaty czesnego na półrocze ..... r. szk. 190 ..... opartą na zasadach wyszczególnionych w 2 ustępie 1 § 15-go Ustawy o czesnem, i może być przeto wpisany prowizorycznie w poczet Uczniów Wydziału.

Kraków, dnia ..... 190 .....

Dziekan

Żorawski

Według dotyczących przepisów mają uczniowie wpisywać przedmioty naukowe do rodowodu i książeczek legitymacyjnych zupełnie tak, jak takowe w spisie wyrażone zostały.

Nie wolno jest wpisywać do jednej rubryki rodowodu lub książeczki nazwisk dwóch nauk; ale **każdy przedmiot powinien być wpisanym w osobnej przegródce.** Gdyby jedna stronica książeczki nie starczyła do zapisania wszystkich przedmiotów, których Uczeń w jednem półroczu słuchać zamierza, wtedy ma użyć dwóch stronic.

Przy wyliczaniu odczytów w rodowodzie ma być umieszczony własnoręczny podpis Ucznia w ostatniej rubryce obok nazwiska każdego Nauczyciela (§ 8. Ustawy naukowej z d. 1 października 1850 roku).

W rodowodzie i w książeczce legitymacyjnej, jako dokumentach urzędowych, są skrobanki zabronione.

Rok szk. 1906/7

RODOWÓD.

539

Półrocze: II.

Nazwisko i imię ucznia	Jest uczniem zwyczajnym czy nadzwyczajnym	Oznaczenie Wydziału
Kralisz Władysław	zwyczajny	filozoficzny

Miejsce urodzenia	Wiek	Religia	Narodowość	Poddaństwo	Mieszkanie w Krakowie
Wojsław	21 lat	rz.-kat.	polska	austryackie	ul: Mały Rynek L. domu: 8

Imię, zatrudnienie i miejsce zamieszkania ojca lub opiekuna	Jan, rolnik w Wojsławiu
Oświadczenie się do służby wojskowej	poborowy
Zakład naukowy, w którym uczeń strawił ostatnie półrocze	Uniwersytet Jagielloński

Pobiera stypendyum z fundacyi: ..... rocznie k. ..... h. ..... udzielone przez ..... dekretem z dnia ..... L. .....

dla kwestury: wpisano w kwesturze pod Nr.: 144 w dniu: 3/4. 907.

Na jakiej zasadzie uczeń żąda imatrykulacyi (inskrypcyi wpisu) na podstawie indeksu

Bibliot. K.

Zwrócono:		Pobrano:	
imatrykulacyjnej (wpisowego) K. ..... art.		imatrykulacyjnej (wpisowego) K. ..... art.	
laboratoryjnej ..... K. ..... art.		laboratoryjnej ..... K. ..... art.	
czesnego: K. ..... h. ..... art.		czesnego: K. ..... h. ..... art.	
„ K. ..... h. ..... art.		„ K. ..... h. ..... art.	
„ K. ..... h. ..... art.		„ K. ..... h. ..... art.	
„ K. ..... h. ..... art.		„ K. ..... h. ..... art.	

dla kwestury — tytułem taksy

Uwolniony w całości

Wykaz odczytów, na które uczeń uczęszczać zamierza.

Przedmiot wykładu:	Ilość godzin tygodniowo	Nazwisko wykładającego	Podpis ucznia
Ogólna geografia fizyczna (c. d.)	2	Prof. Dr. Szwarzenberg	
Ćwiczenia geograficzne	2	Czerny	
Czasy wojen religijnych	5	R. Dw. Prof. Dr. Łakrzewski	
Zarys dziejów Polski. Wieki średnie. cz. II.	3	Prof. Dr. Czermak	
Dzieje okresu rewolucyjnego 1846-48 na ziemiach polskich (c. d.)	2	"	
Seminaryum historyczne	2	"	
Paleografia łacińska z ćwiczeniami	3	Prof. Dr. Krzyżanowski	
Historya polska XIII. w. (c. d.)	2	"	
Prusy w czasie wojen o wyzwolenie i Kongresu wiedeńskiego (1813-15)	3	Dr. Tokarz	
Stan społeczno-gospodarczy Galicyi (dokończenie)	1	Dr. Bujak	
Zarys metafizyki opartej na wynikach krytycznej teoryi poznania i wiedzy badawczej	4	Prof. Dr. Straszewski	
Szkoły średnie w Europie i Ameryce (cz. II.)	3	R. Prz. Dr. Kulczyński	
Historya filologii klasycznej	3	Prof. Dr. Sternbach	
Poeci polscy XVIII. wieku	2	Prof. Dr. Windakiewicz	
Starsi i młodsi romantycy	1	"	
Geschichte der deutschen Literatur in der Sturm- und Drangperiode	3	Prof. Dr. Creizenach	

Kralisz

540

Przedmiot wykładu:	Ilość godzin tygodniowo	Nazwisko wykładającego	Podpis ucznia
Ćwiczenia ustne i piśmienne	2	Lektor J. Rougier	
Ćwiczenia gramatyczne	1	"	
Tłumaczenie i objaśnianie autorów klasycznych	1	"	Kratisz

Poświadczam niniejszem, iż JP. Kratisz Władysław złożył prośbę o uwolnienie od opłaty czesnego na półrocze letnie r. szk. 1906/7 opartą na zasadach wyszczególnionych w 2 ustępie 1 § 15-go Ustawy o czesnem, i może być przeto wpisany prowizorycznie w poczet Uczniów Wydziału.

Kraków, dnia ..... 1907 r.

Dziekan

Żorawski

Według dotyczących przepisów mają uczniowie wpisywać przedmioty naukowe do rodowodu i książeczek legitymacyjnych zupełnie tak, jak takowe w spisie wyrażone zostały.

Nie wolno jest wpisywać do jednej rubryki rodowodu lub książeczki nazwisk dwóch nauk; ale **każdy przedmiot powinien być wpisanym w osobnej przegródce.** Gdyby jedna stronica książeczki nie starczyła do zapisania wszystkich przedmiotów, których Uczeń w jednem półroczu słuchać zamierza, wtedy ma użyć dwóch stronic.

Przy wyliczaniu odczytów w rodowodzie ma być umieszczony własnoręczny podpis Ucznia w ostatniej rubryce obok nazwiska każdego Nauczyciela (§ 8. Ustawy naukowej z d. 1 października 1850 roku).

W rodowodzie i w książeczce legitymacyjnej, jako dokumentach urzędowych, są skrobanki zabronione.

Rok szk. 1906-07

RODOWÓD

541

Półrocze IV

Nazwisko i imię ucznia	Jest uczniem zwyczajnym czy nadzwyczajnym	Oznaczenie Wydziału
Krassowski Jan Marjan	zwyczajny	filozoficzny

Miejsce urodzenia	Wiek	Religia	Narodowość	Obywatelstwo	Mieszkanie w Krakowie
Smogorzem	23	rz. kat.	polska	rosyjskie	ul.: Szlak L. domu: 53

Imię, zatrudnienie i miejsce zamieszkania ojca lub opiekuna	Franciszek Warszawa Marszałkowska 151
Oświadczenie się do służby wojskowej	rezerwa I stopnia
Zakład naukowy, w którym uczeń strawił ostatnie półrocze	Uniwersytet Jagielloński wydz. filozoficzny

Pobiera stypendyum z fundacyi: .....
rocznie k. ..... h. ..... udzielone przez .....
dekretem z dnia ..... L. .....

dla kwestury: wpisano w kwesturze pod Nr.: 235 w dniu: 4/4. 907.

Na jakiej zasadzie uczeń żąda imatrykulacyi (inskrypcyi wpisu) indeksu

Bibliot. K. 2

Zwrócono: (dla kwestury, tytułem taksy)		Pobrano: (dla kwestury, tytułem taksy)	
imatrykulacyjnej (wpisowego) K. ..... art.		imatrykulacyjnej (wpisowego) K. ..... art.	
laboratoryjnej . . . . . K. ..... art.		laboratoryjnej . . . . . K. ..... art.	
czesnego: K. ..... h. ..... art.		czesnego: K. ..... h. ..... art.	
" K. ..... h. ..... art.		" K. ..... h. ..... art.	Uwolniony w całości
" K. ..... h. ..... art.		" K. ..... h. ..... art.	
" K. ..... h. ..... art.		" K. ..... h. ..... art.	

Wykaz odczytów, na które uczeń uczęszczać zamierza.

Przedmiot wykładu:	Ilość godzin tygodniowo	Nazwisko wykładającego	Podpis ucznia
Geometrja różniczkowa	2	pr. Dr. Żorawski	Jan Krassowski
Ćwiczenia w sem. mat. dla starszych	1		
Teorja funkcji analitycznych	3	pr. Dr. Zaremba	
Seminarjum matem. dla starszych	2		
Ogólny kurs astronomji	3	pr. Dr. Rudzki	
Niektóre zadania z wyższej geodezji	2		
Wstęp do fizyki teoretycznej	2	pr. Dr. Witkowski	
Ćwiczenia w pracowni fizycznej	4		
Teorja promieniowania	3	pr. Dr. Natanson	
Teorja kinetyczna gazów	2		
Nauki matem. w Polsce	2	pr. Dr. Birkenmajer	
Konwersatorjum w zakresie nauk ścisłych	1		

542

Przedmiot wykładu	Ilość godzin tygodniowo	Nazwisko wykładającego	Podpis ucznia

Poświadczam niniejszem, iż JP. ..... złożył prośbę o uwolnienie od opłaty czesnego na półrocze ..... r. szk. 190 ..... opartą na zasadach wyszczególnionych w 2 ustępie 1 § 15-go Ustawy o czesnem, i może być przeto wpisany prowizorycznie w poczet Uczniów Wydziału.

Kraków, dnia ..... 190 ....

Dziekan

Żorn

Według dotyczących przepisów mają uczniowie wpisywać przedmioty naukowe do rodowodu i książeczek legitymacyjnych zupełnie tak, jak takowe w spisie wyrażone zostały.

Nie wolno jest wpisywać do jednej rubryki rodowodu lub książeczki nazwisk dwóch nauk; ale **każdy przedmiot powinien być wpisanym w osobnej przegródce.** Gdyby jedna stronica książeczki nie starczyła do zapisania wszystkich przedmiotów, których Uczeń w jednem półroczu słuchać zamierza, wtedy ma użyć dwóch stronic.

Przy wyliczaniu odczytów w rodowodzie ma być umieszczony własnoręczny podpis Ucznia w ostatniej rubryce obok nazwiska każdego Nauczyciela (§ 8. Ustawy naukowej z d. 1 października 1850 roku).

W rodowodzie i w książeczce legitymacyjnej, jako dokumentach urzędowych, są skrobanki zabronione.

Rok szk. 1907. **RODOWÓD** 543 Półrocze II.

Nazwisko i imię ucznia	Jest uczniem zwyczajnym czy nadzwyczajnym	Oznaczenie Wydziału
Krause Józef	zwyczajny	filozoficzny

Miejsce urodzenia	Wiek	Religia	Narodowość	Obywatelstwo	Mieszkanie w Krakowie
Dobrojewo	28.	rz.-kat.	polska	pruskie	ul.: Kleparz L. domu: 9.

Imię, zatrudnienie i miejsce zamieszkania ojca lub opiekuna: Karol – Dobrojewo – W. Ks. Poznańskie

Oświadczenie się do służby wojskowej: uwolniony.

Zakład naukowy, w którym uczeń strawił ostatnie półrocze: uniwersytet

Pobiera stypendyum z fundacyi: .....
rocznie k. ..... h. ..... udzielone przez .....
dekretem z dnia ..... L. .....

dla kwestury: wpisano w kwesturze 1046 pod Nr.: 12/4. 907. w dniu: Bibliot. K. 2

Na jakiej zasadzie uczeń żąda imatrykulacyi (inskrypcyi wpisu): indeksu.

Zwrócono:		Pobrano:	
dla kwestury tytułem taksy imatrykulacyjnej (wpisowego)	K. ..... art.	dla kwestury tytułem taksy imatrykulacyjnej (wpisowego)	K. ..... art. .....
laboratoryjnej	K. ..... art.	laboratoryjnej	K. ..... art. .....
czesnego:	K. ..... h. ..... art.	czesnego:	K. 27 h. 30 art. 1046
„	K. ..... h. ..... art.	„	K. ..... h. ..... art. .....
„	K. ..... h. ..... art.	„	K. ..... h. ..... art. .....
„	K. ..... h. ..... art.	„	K. ..... h. ..... art. .....

Wykaz odczytów, na które uczeń uczęszczać zamierza.

Przedmiot wykładu:	Ilość godzin tygodniowo	Nazwisko wykładającego	Podpis ucznia
Cycero jego życie i pisma	5.	Prof. Dr. Morawski	Krause
proseminaryum łacińskie	2.	" "	"
Łacina pospolita	5.	Prof. Dr. Miodowski	Krause
seminaryum łacińskie – objaśnienie Tibullusa	2.	" "	"
wybrane kwestye z dziedziny metryki greckiej i łacińskiej	2.	Prof. Dr. Sternbach	Krause
seminaryum greckie – Antygona	2.	" "	"
proseminaryum greckie	2.	" "	
szkoły średnie w Europie i Ameryce	3.	Dr. Kulczyński	Krause

Przedmiot wykładu	Ilość godzin tygodniowo	Nazwisko wykładającego	Podpis ucznia

Poświadczam niniejszem, iż JP. ..... złożył prośbę o uwolnienie od opłaty czesnego na półrocze ..... r. szk. 190 ..... opartą na zasadach wyszczególnionych w 2 ustępie 1 § 15-go Ustawy o czesnem, i może być przeto wpisany prowizorycznie w poczet Uczniów Wydziału.

Kraków, dnia ..... 190 .....

Dziekan

Według dotyczących przepisów mają uczniowie wpisywać przedmioty naukowe do rodowodu i książeczek legitymacyjnych zupełnie tak, jak takowe w spisie wyrażone zostały.

Nie wolno jest wpisywać do jednej rubryki rodowodu lub książeczki nazwisk dwóch nauk; ale **każdy przedmiot powinien być wpisanym w osobnej przegródce.** Gdyby jedna stronica książeczki nie starczyła do zapisania wszystkich przedmiotów, których Uczeń w jednem półroczu słuchać zamierza, wtedy ma użyć dwóch stronic.

Przy wyliczaniu odczytów w rodowodzie ma być umieszczony własnoręczny podpis Ucznia w ostatniej rubryce obok nazwiska każdego Nauczyciela (§ 8. Ustawy naukowej z d. 1 października 1850 roku).

W rodowodzie i w książeczce legitymacyjnej, jako dokumentach urzędowych, są skrobanki zabronione.

Rok szk. 1906/7.

RODOWÓD

Półrocze IV.

Nazwisko i imię ucznia	Jest uczniem zwyczajnym czy nadzwyczajnym	Oznaczenie Wydziału
Krawczyk Mieczysław	zwyczajnym	filozoficzny

Miejsce urodzenia	Wiek	Religia	Narodowość	Obywatelstwo	Mieszkanie w Krakowie
Skawina	20.	rz.-kat.	Polak	Austr.	ul.: Kanonicza L. domu: 3

Imię, zatrudnienie i miejsce zamieszkania matki ~~ojca~~ lub opiekuna: Cyntia Krawczykowa, wdowa, Podgórze, ul. Salinarna 16. – Opiekun: Ferdynand Dembiński, agent stowy, Kraków św. Tomasza 31.

Oświadczenie się do służby wojskowej: I. Klasą w 1908.

Zakład naukowy, w którym uczeń strawił ostatnie półrocze: Uniwersytet Jagielloński

Pobiera stypendyum z fundacyi:
rocznie k. ..... h. ..... udzielone przez .....
dekretem z dnia ..... L. .....

dla kwestury: wpisano w kwesturze pod Nr.: 467 w dniu: 9/4. 907.

Na jakiej zasadzie uczeń żąda imatrykulacyi (inskrypcyi wpisu): index

Bibliot. K.

dla kwestury tytułem taksy — Zwrócono:		dla kwestury tytułem taksy — Pobrano:	
imatrykulacyjnej (wpisowego)	K. ..... art.	imatrykulacyjnej (wpisowego)	K. ..... art. .....
laboratoryjnej	K. ..... art.	laboratoryjnej	K. ..... art. .....
czesnego:	K. ..... h. ..... art.	czesnego:	K. ..... h. ..... art. .....
„	K. ..... h. ..... art.	„	K. ..... h. ..... art. .....
„	K. ..... h. ..... art	„	K. ..... h. ..... art. .....
„	K. ..... h. ..... art.	„	K. ..... h. ..... art. .....

Uwolniony w całości

Uwolniony w części

Wykaz odczytów, na które uczeń uczęszczać zamierza.

Przedmiot wykładu:	Ilość godzin tygodniowo	Nazwisko wykładającego	Podpis ucznia
Sofero jego pisarze i pisma	5	prof. dr Morawski	Mieczysław Krawczyk
Proseminaryum łacińskie	2		
Łacina republika	5	prof. dr Młodoński	
Seminaryum łacińskie	2		
Historya filologii klas. /ciąg d./	3	prof. dr Zawilski	
Wybrane kwestye z dziedziny met. ć. ciąg.	2		
Proseminaryum greckie	2		
Seminaryum greckie	2		
Kursoryczna lektura Xenofonta	1		
Szkoły średnie w Europie i Pm.	3	prof. dr Lutermański	
Anti oda na literaturę XIX. w.	3	prof. dr Tarnowski	
Geschichte der deut. Liter. im der 16. u. 17. Jhrh.	3	prof. dr Brückner	
Kurs praktyczny fgz. franc.	1	lektor P. Rongier	
Ćwiczenia ustne i piśmienne	2		

546

Przedmiot wykładu	Ilość godzin tygodniowo	Nazwisko wykładającego	Podpis ucznia

Poświadczam niniejszem, iż JP. Krawczyk Mieczysław złożył prośbę o uwolnienie od opłaty czesnego na półrocze IV. r. szk. 190 6/7. opartą na zasadach wyszczególnionych w 2 ustępie 1 § 15-go Ustawy o czesnem, i może być przeto wpisany prowizorycznie w poczet Uczniów Wydziału.

Kraków, dnia 9. Kwietnia 1907.

Dziekan
M. P. Rudl.

Według dotyczących przepisów mają uczniowie wpisywać przedmioty naukowe do rodowodu i książeczek legitymacyjnych zupełnie tak, jak takowe w spisie wyrażone zostały.

Nie wolno jest wpisywać do jednej rubryki rodowodu lub książeczki nazwisk dwóch nauk; ale **każdy przedmiot powinien być wpisanym w osobnej przegródce.** Gdyby jedna stronica książeczki nie starczyła do zapisania wszystkich przedmiotów, których Uczeń w jednem półroczu słuchać zamierza, wtedy ma użyć dwóch stronic.

Przy wyliczaniu odczytów w rodowodzie ma być umieszczony własnoręczny podpis Ucznia w ostatniej rubryce obok nazwiska każdego Nauczyciela (§ 8. Ustawy naukowej z d. 1 października 1850 roku).

W rodowodzie i w książeczce legitymacyjnej, jako dokumentach urzędowych, są skrobanki zabronione.

Rok szk. 1906/07

RODOWÓD

548

Półrocze II

Nazwisko i imię ucznia	Jest uczniem zwyczajnym czy nadzwyczajnym	Oznaczenie Wydziału
Krawczyk Antoni	zwyczajny	filozoficzny

Miejsce urodzenia	Wiek	Religia	Narodowość	Obywatelstwo	Mieszkanie w Krakowie
Lobzów	23	rz.-kat	polska	austryacka	ul.: Dębniki L. domu: ul. Podgórska 141

Imię, zatrudnienie i miejsce zamieszkania ~~ojca lub~~ opiekuna: Edmund Minasowicz, Kraków ul. Długa L. 10 drukarz

Oświadczenie się do służby wojskowej: Służba w r. 1908

Zakład naukowy, w którym uczeń strawił ostatnie półrocze: Uniwersytet Jagielloński

Pobiera stypendyum z fundacyi: ..... rocznie k. ..... h. ..... udzielone przez ..... dekretem z dnia ..... L. .....

dla kwestury: wpisano w kwesturze pod Nr.: 1043 w dniu: 12/4. 907. Bibliot. X.

Na jakiej zasadzie uczeń żąda imatrykulacyi (inskrypcyi wpisu): Index

Zwrócono:		Pobrano:	
imatrykulacyjnej (wpisowego) K. ..... art.		imatrykulacyjnej (wpisowego) K. ..... art.	
laboratoryjnej ..... K. ..... art.		laboratoryjnej ..... K. ..... art.	
czesnego: K. ..... h. ..... art.		czesnego: K. ..... h. ..... art.	
„ K. ..... h. ..... art.		„ K. ..... h. ..... art.	
„ K. ..... h. ..... art.		„ K. ..... h. ..... art.	
„ K. ..... h. ..... art.		„ K. ..... h. ..... art.	

dla kwestury tytułem taksy

Wykaz odczytów, na które uczeń uczęszczać zamierza.

Przedmiot wykładu:	Ilość godzin tygodniowo	Nazwisko wykładającego	Podpis ucznia
Ćwiczenia w seminar. matemat. dla starszych	1	Prof. Dr. Żórawski	Antoni Krawczyk
Ćwiczenia w seminar. matem. dla starszych	2.	Prof. Dr. Zaremba	

543

Przedmiot wykładu	Ilość godzin tygodniowo	Nazwisko wykładającego	Podpis ucznia

Poświadczam niniejszem, iż JP. ..... złożył prośbę

o uwolnienie od opłaty czesnego na półrocze ..... r. szk. 190 ..... opartą na zasadach w

szczególnionych w 2 ustępie 1 § 45-go Ustawy o czesnem, i może być przeto wpisany prowizorycznie

w poczet Uczniów Wydziału.

Kraków, dnia ..... 190 .....

Dziekan

Według dotyczących przepisów mają uczniowie wpisywać przedmioty naukowe do rodowodu i książeczek legitymacyjnych **zupełnie** tak, jak takowe w spisie wyrażone zostały.

Nie wolno jest wpisywać do jednej rubryki rodowodu lub książeczki nazwisk dwóch nauk; ale **każdy przedmiot powinien być wpisanym w osobnej przegródce.** Gdyby jedna stronica książeczki nie starczyła do zapisania wszystkich przedmiotów których Uczeń w jednem półroczu słuchać zamierza, wtedy ma użyć dwóch stronic.

Przy wyliczaniu odczytów w rodowodzie ma być umieszczony własnoręczny podpis Ucznia w ostatniej rubryce obok nazwiska każdego Nauczyciela (§ 8. Ustawy naukowej z d. 1 października 1850 roku).

W rodowodzie i w książeczce legitymacyjnej, jako dokumentach urzędowych, są skrobanki zabronione.

349

Rok szk. 1906/7

RODOWÓD.

Półrocze: letnie

Nazwisko i imię ucznia	Jest uczniem zwyczajnym czy nadzwyczajnym	Oznaczenie Wydziału
Dr Jan Kreiner	zwyczajny	filozoficzny

Miejsce urodzenia	Wiek	Religia	Narodowość	Poddaństwo	Mieszkanie w Krakowie
Kraków	37 lat	wyzn. Kat.	polska.	austryac.	ul: Długa L. domu: 24.

Imię, zatrudnienie i miejsce zamieszkania ojca lub opiekuna —

Oświadczenie się do służby wojskowej —

Zakład naukowy, w którym uczeń strawił ostatnie półrocze Uniw. Jagiellońskim

Pobiera stypendyum z fundacyi: .....

rocznie k. ..... h. ..... udzielone przez .....

dekretem z dnia ..... L. .....

dla kwestury: wpisano w kwesturze pod Nr. 42 w dniu: 28/III. 907.

Na jakiej zasadzie uczeń żąda imatrykulacyi (inskrypcyi wpisu) Bibliot. K. 1

dla kwestury tytułem taksy — Zwrócono:		dla kwestury tytułem taksy — Pobrano:	
imatrykulacyjnej (wpisowego)	K. ..... art.	imatrykulacyjnej (wpisowego)	K. ..... art. .....
laboratoryjnej	K. ..... art.	laboratoryjnej	K. ..... art. .....
czesnego:	K. ..... h. ..... art.	czesnego:	K. 4 h. 20 art. 42
„	K. ..... h. ..... art.	„	K. ..... h. ..... art. .....
„	K. ..... h. ..... art.	„	K. ..... h. ..... art. .....
„	K. ..... h. ..... art.	„	K. ..... h. ..... art. .....

Wykaz odczytów, na które uczeń uczęszczać zamierza.

Przedmiot wykładu:	Ilość godzin tygodniowo	Nazwisko wykładającego	Podpis ucznia
Dzieje okresu rewolucyjnego 1846-1848 w zaborze pruskim.	2	Prof. W. Caro mski	Dr Jan Kreiner
~~Stosunek wojen o wyzwolenie z Kongresem wiedeńskiego (1813-1815)~~	~~3~~	~~Dr. A. Fokasz.~~	
~~Historya polska XIII. wieku (ciąg dalszy)~~	~~2~~	~~Prof. Bojnowski~~	J. Kreiner

Przedmiot wykładu:	Ilość godzin tygodniowo	Nazwisko wykładającego	Podpis ucznia

Poświadczam niniejszem, iż JP. ..... złożył prośbę o uwolnienie od opłaty czesnego na półrocze ..... r. szk. 190 ..... opartą na zasadach wyszczególnionych w 2 ustępie 1 § 15-go Ustawy o czesnem, i może być przeto wpisany prowizorycznie w poczet Uczniów Wydziału.

Kraków, dnia 2 marca 1907.

Dziekan

Według dotyczących przepisów mają uczniowie wpisywać przedmioty naukowe do rodowodu i książeczek legitymacyjnych zupełnie tak, jak takowe w spisie wyrażone zostały.

Nie wolno jest wpisywać do jednej rubryki rodowodu lub książeczki nazwisk dwóch nauk; ale **każdy przedmiot powinien być wpisanym w osobnej przegródce.** Gdyby jedna stronica książeczki nie starczyła do zapisania wszystkich przedmiotów, których Uczeń w jednem półroczu słuchać zamierza, wtedy ma użyć dwóch stronic.

Przy wyliczaniu odczytów w rodowodzie ma być umieszczony własnoręczny podpis Ucznia w ostatniej rubryce obok nazwiska każdego Nauczyciela (§ 8. Ustawy naukowej z d. 1 października 1850 roku).

W rodowodzie i w książeczce legitymacyjnej, jako dokumentach urzędowych, są skrobanki zabronione.

Rok szk. 1906/7

RODOWÓD.

Półrocze: letnie

Nazwisko i imię ucznia	Jest uczniem zwyczajnym czy nadzwyczajnym	Oznaczenie Wydziału
Kremer Józef	zwyczajny	filozoficzny

Miejsce urodzenia	Wiek	Religia	Narodowość	Poddaństwo	Mieszkanie w Krakowie
Lubaczów, p. Cieszanów w Galicyi	urodz. 29/XII 1886	rzymsk.-kat.	polska	austryackie	ul: Niecała L. domu: 4.

Imię, zatrudnienie i miejsce zamieszkania ~~ojca lub~~ opiekuna	Franciszek Radziszowski, rejent, Lwów, ul. Krzyżowa l. 7 b. I
Oświadczenie się do służby wojskowej	uwolniony do wojska 4. III. 1904. - Służbę prezencyjną odbędzie jako jednoroczny ochotnik począwszy od 1. X. 1907
Zakład naukowy, w którym uczeń strawił ostatnie półrocze	c. k. uniwersytet Jagielloński w Krakowie.

Pobiera stypendyum z fundacyi: .....
rocznie k. ..... h. ..... udzielone przez .....
dekretem z dnia ..... L. .....

dla kwestury: wpisano w kwesturze pod Nr.: 45 w dniu: 28/III. 907.

Na jakiej zasadzie uczeń żąda ~~imatrykulacyi~~ (inskrypcyi wpisu) na podstawie Książeczki legitymacyjnej (Index lectionum)

dla kwestury — tytułem taksy — Zwrócono:

imatrykulacyjnej (wpisowego)	K.	art.	
laboratoryjnej	K.	art.	
czesnego:	K.	h.	art. .....
„	K.	h.	art. .....
„	K.	h.	art. .....
„	K.	h.	art. .....

dla kwestury — tytułem taksy — Pobrano:

imatrykulacyjnej (wpisowego)	K.	art.	
laboratoryjnej	K.	art.	
czesnego:	K.	h.	art. .....
„	K.	h.	art. .....
„	K.	h.	art. .....
„	K.	h.	art. .....

Wykaz odczytów, na które uczeń uczęszczać zamierza.

Przedmiot wykładu:	Ilość godzin tygodniowo	Nazwisko wykładającego	Podpis ucznia
Zarys metafizyki opartej na wynikach krytycznej teoryi poznania i wiedzy badawczej. -	4	Prof. Dr. Straszewski	J. Kremer
Historya nowszej filozofii od Kanta do najnowszych czasów	4	Prof. Ks. Dr. Pawlicki	J. Kremer
Historya socyalizmu niemieckiego	1	Prof. Ks. Dr. Pawlicki	J. Kremer
O indyjskiej poezyi lirycznej i gnomicznej. - (publ.)	1	Prof. Dr. Majkowski	J. Kremer
Cycero, jego życie i pisma	5	c. k. Rada Dworu Prof. Dr. Morawski	J. Kremer
Wybrane kwestye z dziedziny metryki greckiej i łacińskiej	2	Prof. Dr. Sternbach	J. Kremer
Proseminaryum greckie	2	Prof. Dr. Sternbach	J. Kremer
Słowiańszczyzna w w. XIX. Zarys głównych prądów umysłowych.	2	Prof. Dr. Idzikowski	J. Kremer
Rzut oka na literaturę XIX. wieku	3	Eksc. Prof. Dr. hr. Tarnowski	J. Kremer
Pisarze polityczni	2	Eksc. Prof. Dr. hr. Tarnowski	J. Kremer
Seminaryum literackie	1	Eksc. Prof. Dr. hr. Tarnowski	J. Kremer
Piotr Skarga na tle sporów religijnych wieku XVI.	1	Doc. pryw. Dr. Grabowski	J. Kremer
Słowackiego lata ostatnie	1	Doc. pryw. Dr. Grabowski	J. Kremer
Poeci polscy XVIII. wieku	2	Prof. Dr. Windakiewicz	J. Kremer
Starsi i młodsi romantycy	1	Prof. Dr. Windakiewicz	J. Kremer
Bohdan Zaleski i jego stosunek do ludowej poezyi ukraińskiej. -	2	Prof. Dr. Pretiak	J. Kremer

552

Przedmiot wykładu:	Ilość godzin tygodniowo	Nazwisko wykładającego	Podpis ucznia
Składnia języka polskiego	4	Prof. Dr Łoś	J. Kremer
Wstęp do filologii słowiańskiej	1	Prof. Dr Łoś	J. Kremer

Poświadczam niniejszem, iż JP. Józef Kremer złożył prośbę o uwolnienie od opłaty czesnego na półrocze letnie r. szk. 1906/907 opartą na zasadach wyszczególnionych w 2 ustępie 1 § 15-go Ustawy o czesnem, i może być przeto wpisany prowizorycznie w poczet Uczniów Wydziału.

Kraków, dnia 28. marca 1907.

Dziekan

M. P. R.

Według dotyczących przepisów mają uczniowie wpisywać przedmioty naukowe do rodowodu i książeczek legitymacyjnych zupełnie tak, jak takowe w spisie wyrażone zostały.

Nie wolno jest wpisywać do jednej rubryki rodowodu lub książeczki nazwisk dwóch nauk; ale **każdy przedmiot powinien być wpisanym w osobnej przegródce.** Gdyby jedna stronica książeczki nie starczyła do zapisania wszystkich przedmiotów, których Uczeń w jednem półroczu słuchać zamierza, wtedy ma użyć dwóch stronic.

Przy wyliczaniu odczytów w rodowodzie ma być umieszczony własnoręczny podpis Ucznia w ostatniej rubryce obok nazwiska każdego Nauczyciela (§ 8. Ustawy naukowej z d. 1 października 1850 roku).

W rodowodzie i w książeczce legitymacyjnej, jako dokumentach urzędowych, są skrobanki zabronione.

Rok szk. 1907. **RODOWÓD** 553 Półrocze letnie

Nazwisko i imię ucznia	Jest uczniem zwyczajnym czy nadzwyczajnym	Oznaczenie Wydziału
Kremer Tadeusz	zwyczajnym	filozoficzny

Miejsce urodzenia	Wiek	Religia	Narodowość	Obywatelstwo	Mieszkanie w Krakowie
Kraków	23	rzym. kat.	polska	austryackie	ul.: Wiecała L. domu: 9.

Imię, zatrudnienie i miejsce zamieszkania ojca lub opiekuna: Dr Józef Kremer, adwokat, Chrzanów

Oświadczenie się do służby wojskowej: –/–

Zakład naukowy, w którym uczeń strawił ostatnie półrocze:

Pobiera stypendyum z fundacyi: ~~##~~
rocznie k. 415 h. –/– udzielone ~~przez~~ legatem po śp.
~~dekretem z dnia~~ Olimpii Jankowskiej L.

dla kwestury: wpisano w kwesturze pod Nr.: 867 w dniu: 11/4. 907.

Na jakiej zasadzie uczeń żąda imatrykulacyi (inskrypcyi wpisu): Bibliot. K.

Zwrócono:		Pobrano:	
imatrykulacyjnej (wpisowego) K. ... art.		imatrykulacyjnej (wpisowego) K. ... art.	
laboratoryjnej ... K. ... art.		laboratoryjnej ... K. ... art.	
czesnego: K. ... h. ... art.		czesnego: K. 25 h. 20 art.	867
„ K. ... h. ... art.		„ K. ... h. ... art.	
„ K. ... h. ... art.		„ K. ... h. ... art.	
„ K. ... h. ... art.		„ K. ... h. ... art.	

Wykaz odczytów, na które uczeń uczęszczać zamierza.

Przedmiot wykładu:	Ilość godzin tygodniowo	Nazwisko wykładającego	Podpis ucznia
Hist. nowszej fil. od Kanta do nov. czasów	4	Prof. Dr Pawlicki	Tadeusz Kremer
Seminaryum Filozoficzne	2		
Szkoły średnie w Europie i Ameryce	3	Doc. Dr Kulczyński	
Hist. filologii klasycznej	3	Prof. Dr Sternbach	
Proseminaryum greckie	2		
Proseminaryum łacińskie	2	Prof. Dr Morawski	
Pisarze polityczni	2	Prof. Dr Tarnowski	
Seminaryum liberackie	1		
Seminaryum słowiańskie	2	Prof. Dr Łoś	

054

Przedmiot wykładu	Ilość godzin tygodniowo	Nazwisko wykładającego	Podpis ucznia

Poświadczam niniejszem, iż JP. ..... złożył prośbę o uwolnienie od opłaty czesnego na półrocze ..... r. szk. 190 ..... opartą na zasadach wyszczególnionych w 2 ustępie 1 § 15-go Ustawy o czesnem, i może być przeto wpisany prowizorycznie w poczet Uczniów Wydziału.

Kraków, dnia 10 Kw. 1907

Dziekan

M. P. Rw

Według dotyczących przepisów mają uczniowie wpisywać przedmioty naukowe do rodowodu i książeczek legitymacyjnych zupełnie tak, jak takowe w spisie wyrażone zostały.

Nie wolno jest wpisywać do jednej rubryki rodowodu lub książeczki nazwisk dwóch nauk; ale **każdy przedmiot powinien być wpisanym w osobnej przegródce.** Gdyby jedna stronica książeczki nie starczyła do zapisania wszystkich przedmiotów, których Uczeń w jednem półroczu słuchać zamierza, wtedy ma użyć dwóch stronic.

Przy wyliczaniu odczytów w rodowodzie ma być umieszczony własnoręczny podpis Ucznia w ostatniej rubryce obok nazwiska każdego Nauczyciela (§ 8. Ustawy naukowej z d. 1 października 1850 roku).

W rodowodzie i w książeczce legitymacyjnej, jako dokumentach urzędowych, są skrobanki zabronione.

Rok szk. 1907/7

RODOWÓD

555

Półrocze letnie

Nazwisko i imię ucznia	Jest uczniem zwyczajnym czy nadzwyczajnym	Oznaczenie Wydziału
Król Józef	zwyczajny	filozoficzny

Miejsce urodzenia	Wiek	Religia	Narodowość	Obywatelstwo	Mieszkanie w Krakowie
Wiślica	25 lat	rzym.-kat.	polska	austr.	ul.: L. domu: Dom Akad.

Imię, zatrudnienie i miejsce zamieszkania ojca lub opiekuna: Wp. Jan Ferfecki rolnik w Wiślicy, Ślązak austr.

Oświadczenie się do służby wojskowej: uwolniony

Zakład naukowy, w którym uczeń strawił ostatnie półrocze: Uniwersytet Jagiel.

Pobiera stypendyum z fundacyi: ś. p. Prus Petryczyna rocznie k. 700 h. — udzielone przez Wys. Wydział galicyjski dekretem z dnia 12/III. 907 L. 25725

dla kwestury: wpisano w kwesturze pod Nr.: 1474 w dniu: 12/4. 907. Bibliot. K.

Na jakiej zasadzie uczeń żąda imatrykulacyi (inskrypcyi wpisu)

Zwrócono:		Pobrano:	
dla kwestury tytułem taksy	imatrykulacyjnej (wpisowego) K. ..... art.	dla kwestury tytułem taksy	imatrykulacyjnej (wpisowego) K. ..... art. .....
	laboratoryjnej ..... K. ..... art.		laboratoryjnej ..... K. ..... art. .....
	czesnego: K. ..... h. ..... art.		czesnego: K. ..... h. ..... art. .....
	„ K. ..... h. ..... art.		„ K. ..... h. ..... art. .....
	„ K. ..... h. ..... art.		„ K. ..... h. ..... art. .....
	„ K. ..... h. ..... art.		„ K. ..... h. ..... art. .....

Uwolniony w całości

Wykaz odczytów, na które uczeń uczęszczać zamierza.

Przedmiot wykładu:	Ilość godzin tygodniowo	Nazwisko wykładającego	Podpis ucznia
Ogólna geografia fizyczna (Ciąg d.)	2	Dr. Czerny	
Ćwiczenia geograficzne	2	"	
Czasy wojen religijnych	5	Dr. Tokarzewski	Król Józef
Zarys dziejów Polski. Wiek średnie II.	3	Dr. Czermak	
Dzieje okresu rewolucyjnego zb. 28	2	"	
Seminaryum historyczne II.	2	"	
Historya Polska XVII. w. Ciąg dalszy	2	Dr. Krzyżanowski	
Szkoły średnie w Europie i Ameryce	3	Dr. Kulczyński	
Historya austryacka od czasów Józefa II. — z szczególnym uwzględnieniem Galicyi	5	Dr. Tokarz	

556

Przedmiot wykładu	Ilość godzin tygodniowo	Nazwisko wykładającego	Podpis ucz

Poświadczam niniejszem, iż JP. Król Józef złożył pro
o uwolnienie od opłaty czesnego na półrocze letnie r. szk. 1906/7 opartą na zasadach w
szczególnionych w 2 ustępie 1 § 15-go Ustawy o czesnem, i może być przeto wpisany prowizorycz
w poczet Uczniów Wydziału.

Kraków, dnia 12 Kwietnia 1907

Dziekan

M. P. Red

Według dotyczących przepisów mają uczniowie wpisywać przedmioty naukowe do rodowodu i książeczek legitym
cyjnych zupełnie tak, jak takowe w spisie wyrażone zostały.

Nie wolno jest wpisywać do jednej rubryki rodowodu lub książeczki nazwisk dwóch nauk; ale **każdy przedmiot po**
winien być wpisanym w osobnej przegródce. Gdyby jedna stronica książeczki nie starczyła do zapisania wszystkich przedmiotów
których Uczeń w jednem półroczu słuchać zamierza, wtedy ma użyć dwóch stronic.

Przy wyliczaniu odczytów w rodowodzie ma być umieszczony własnoręczny podpis Ucznia w ostatniej rubryce obok
nazwiska każdego Nauczyciela (§ 8. Ustawy naukowej z d. 1 października 1850 roku).

W rodowodzie i w książeczce legitymacyjnej, jako dokumentach urzędowych, są skrobanki zabronione.

Rok szk. 1906/7

RODOWÓD.

857

Półrocze: letnie

Nazwisko i imię ucznia	Jest uczniem zwyczajnym czy nadzwyczajnym	Oznaczenie Wydziału
Mieczysław Królikowski	zwyczajny	filozoficzny

Miejsce urodzenia	Wiek	Religia	Narodowość	Poddaństwo	Mieszkanie w Krakowie
Staszów	21	Rz. katol.	polak	rosyjskie	ul: Blichowa L. domu: 20

Imię, zatrudnienie i miejsce zamieszkania ojca lub opiekuna	Hipolit
Oświadczenie się do służby wojskowej	
Zakład naukowy, w którym uczeń strawił ostatnie półrocze	Uniwersytet Jagielloński

Pobiera stypendyum z fundacyi: .....
rocznie k. ..... h. ..... udzielone przez .....
dekretem z dnia ..... L. .....

dla kwestury: wpisano w kwesturze pod Nr.: 1538 w dniu: 12/4. 907.

Bibliot. K. 2

Na jakiej zasadzie uczeń żąda imatrykulacyi (inskrypcyi wpisu) przesłuchanego półrocza

Zwrócono:		Pobrano:	
imatrykulacyjnej (wpisowego) K. ..... art.		imatrykulacyjnej (wpisowego) K. ..... art.	
laboratoryjnej ..... K. ..... art.		laboratoryjnej ..... K. 3 art. 1538	
czesnego: K. ..... h. ..... art.		czesnego: K. ..... h. ..... art.	
„ K. ..... h. ..... art.		„ K. ..... h. ..... art.	
„ K. ..... h. ..... art.		„ K. ..... h. ..... art.	
„ K. ..... h. ..... art.		„ K. ..... h. ..... art.	

dla kwestury — tytułem taksy

Uwolniony w całości

Wykaz odczytów, na które uczeń uczęszczać zamierza.

Przedmiot wykładu:	Ilość godzin tygodniowo	Nazwisko wykładającego	Podpis ucznia
Technologia chemiczna	3	Pr. Dr. Marchlewski	
Teorya pomiarów chem.-fizycznych	1	Doc. Dr. Bruner	
Historya teoryj chemicznych	2	Tenże	
Ćwiczenia chemiczne	9	Pr. Dr. Schramm	
Wstęp do fizyki teoretycznej	2	Pr. Dr. Witkowski	
Ćwiczenia fizyczne	4	Tenże	
Teorya kinetyczna gazów	2	Pr. Dr. Natanson	
~~Teorya promieniowania~~	~~3~~	~~Tenże~~	
O fermentach bakteryjnych	2	Doc. Dr. Droba	

538

Przedmiot wykładu:	Ilość godzin tygodniowo	Nazwisko wykładającego	Podpis ucznia

Poświadczam niniejszem, iż JP. Mieczysław Królikowski złożył prośbę o uwolnienie od opłaty czesnego na półrocze letnie r. szk. 1906/7 opartą na zasadach wyszczególnionych w 2 ustępie 1 § 15-go Ustawy o czesnem, i może być przeto wpisany prowizorycznie w poczet Uczniów Wydziału.

Kraków, dnia 15/IV 1907

Dziekan
M. P. Rud

Według dotyczących przepisów mają uczniowie wpisywać przedmioty naukowe do rodowodu i książeczek legitymacyjnych zupełnie tak, jak takowe w spisie wyrażone zostały.

Nie wolno jest wpisywać do jednej rubryki rodowodu lub książeczki nazwisk dwóch nauk; ale **każdy przedmiot powinien być wpisanym w osobnej przegródce.** Gdyby jedna stronica książeczki nie starczyła do zapisania wszystkich przedmiotów, których Uczeń w jednem półroczu słuchać zamierza, wtedy ma użyć dwóch stronic.

Przy wyliczaniu odczytów w rodowodzie ma być umieszczony własnoręczny podpis Ucznia w ostatniej rubryce obok nazwiska każdego Nauczyciela (§ 8. Ustawy naukowej z d. 1 października 1850 roku).

W rodowodzie i w książeczce legitymacyjnej, jako dokumentach urzędowych, są skrobanki zabronione.

Rok szk. 1906/7 **RODOWÓD** 559 Półrocze letnie

Nazwisko i imię ucznia	Jest uczniem zwyczajnym czy nadzwyczajnym	Oznaczenie Wydziału
Adam Kropatsch	zwyczajny	filozoficzny

Miejsce urodzenia	Wiek	Religia	Narodowość	Obywatelstwo	Mieszkanie ~~w Krakowie~~
Kraków	l. 23.	rz. kat.	polska	austryacki	ul.: Podgórze L. domu: Czarnieckiego 6.

Imię, zatrudnienie i miejsce zamieszkania ojca lub opiekuna: Edward Kropatsch, Po krawiec, Podgórze, Czarnieckiego 8.

Oświadczenie się do służby wojskowej: —

Zakład naukowy, w którym uczeń strawił ostatnie półrocze: Uniwersytet Jagielloński

Pobiera stypendyum z fundacyi: ..... rocznie k. ..... h. ..... udzielone przez ..... dekretem z dnia ..... L. .....

dla kwestury: wpisano w kwesturze pod Nr.: 1320 w dniu: 12/4. 907. Bibliot. K. 1

Na jakiej zasadzie uczeń żąda imatrykulacyi (inskrypcyi wpisu): na podstawie wizy z ostatniego półrocza.

Zwrócono: (dla kwestury, tytułem taksy)		Pobrano: (dla kwestury, tytułem taksy)	
imatrykulacyjnej (wpisowego)	K. ..... art.	imatrykulacyjnej (wpisowego)	K. ..... art. .....
laboratoryjnej	K. ..... art.	laboratoryjnej	K. ..... art. .....
czesnego:	K. ..... h. ..... art.	czesnego:	K. ..... h. ..... art. .....
„	K. ..... h. ..... art.	„	K. ..... h. ..... art. .....
„	K. ..... h. ..... art.	„	K. ..... h. ..... art. .....
„	K. ..... h. ..... art.	„	K. ..... h. ..... art. .....

Uwolniony w całości

Wykaz odczytów, na które uczeń uczęszczać zamierza.

Przedmiot wykładu:	Ilość godzin tygodniowo	Nazwisko wykładającego	Podpis ucznia
Historya nowszej filozofii od Kanta do nowszych czasów	4	Prof. Pawlicki	Adam Kropatsch
Historya socyalizmu niemieckiego	1		
Historya filologii klasycznej	3	Prof. Sternbach	
Proseminaryum greckie	2		
Słowiańszczyzna w w. XIX. Zarys głównych prądów umysłowych	2	Prof. Żdziechowski	
Przetwórka na literaturę XIX wieku	3	Prof. Tarnowski	
Pisarze polityczni	2		
Seminaryum literackie	1		
Piotr Skarga na tle sporów religijnych wieku XVI	1	Doc. Grabowski	
Słowackiego lata ostatnie	1		
Poeci polscy XVIII wieku	2	Prof. Windakiewicz	
Starsi i młodsi romantycy	1		
Bohdan Zaleski i jego stosunek do			

560

Przedmiot wykładu	Ilość godzin tygodniowo	Nazwisko wykładającego	Podpis ucznia
ludowej poezyi ukraińskiej	2	Prof. Tretiak	
Seminaryum literackie	1		
Składnia języka polskiego	4	Prof. Łoś	
Wstęp do filologii słowiańskiej	1		
Seminaryum słowiańskie	2		
Ćwiczenia praktyczne w języku serbsko-chorwackim	2	Lektor T. Grabowski	
Trzej serbscy noweliści nowszej doby	2		

Poświadczam niniejszem, iż JP. Adam Kropatsch złożył prośbę o uwolnienie od opłaty czesnego na półrocze letnie r. szk. 1906/7 opartą na zasadach wyszczególnionych w 2 ustępie 1 § 15-go Ustawy o czesnem, i może być przeto wpisany prowizorycznie w poczet Uczniów Wydziału.

Kraków, dnia 11 kwietnia 1906/7

Dziekan

M. O. Red.

Według dotyczących przepisów mają uczniowie wpisywać przedmioty naukowe do rodowodu i książeczek legitymacyjnych zupełnie tak, jak takowe w spisie wyrażone zostały.

Nie wolno jest wpisywać do jednej rubryki rodowodu lub książeczki nazwisk dwóch nauk; ale **każdy przedmiot powinien być wpisanym w osobnej przegródce.** Gdyby jedna stronica książeczki nie starczyła do zapisania wszystkich przedmiotów, których Uczeń w jednem półroczu słuchać zamierza, wtedy ma użyć dwóch stronic.

Przy wyliczaniu odczytów w rodowodzie ma być umieszczony własnoręczny podpis Ucznia w ostatniej rubryce obok nazwiska każdego Nauczyciela (§ 8. Ustawy naukowej z d. 1 października 1850 roku).

W rodowodzie i w książeczce legitymacyjnej, jako dokumentach urzędowych, są skrobanki zabronione.

561

Rok szk. 1906/7

RODOWÓD.

Półrocze: letnie

Nazwisko i imię ucznia	Jest uczniem zwyczajnym czy nadzwyczajnym	Oznaczenie Wydziału
Kryński Przegonius- Mirosław Zbigniew	zwyczajny	filozoficzny

Miejsce urodzenia	Wiek	Religia	Narodowość	Poddaństwo	Mieszkanie w Krakowie
Warszawa	22	rzymsko-katolicka	polska	rosyjskie	ul: Karmelicka L. domu: 24

Imię, zatrudnienie i miejsce zamieszkania ojca lub opiekuna	Ojciec, emeryt profesor. Warszawa 80, aleje Jerozolimskie
Oświadczenie się do służby wojskowej	
Zakład naukowy, w którym uczeń strawił ostatnie półrocze	Uniwersytet Jagielloński w Krakowie

Pobiera stypendyum z fundacyi: ..... rocznie k. ..... h. ..... udzielone przez ..... dekretem z dnia ..... L. .....

dla kwestury: wpisano w kwesturze pod Nr.: 1 w dniu: 28/III. 907. Bibliot. K. 2

Na jakiej zasadzie uczeń żąda imatrykulacyi (inskrypcyi wpisu) a. 1

Zwrócono: (dla kwestury, tytułem taksy)		Pobrano: (dla kwestury, tytułem taksy)	
imatrykulacyjnej (wpisowego)	K. ..... art.	imatrykulacyjnej (wpisowego)	K. ..... art. .....
laboratoryjnej	K. ..... art.	laboratoryjnej	K. ..... art. .....
czesnego:	K. ..... h. ..... art.	czesnego:	K. 25 h. 20 art. 1
„	K. ..... h. ..... art.	„	K. ..... h. ..... art. .....
„	K. ..... h. ..... art.	„	K. ..... h. ..... art. .....
„	K. ..... h. ..... art.	„	K. ..... h. ..... art. .....

Wykaz odczytów, na które uczeń uczęszczać zamierza.

Przedmiot wykładu:	Ilość godzin tygodniowo	Nazwisko wykładającego	Podpis ucznia
Zarys hist.-porówn. gramat. jęz. litewsk.	5.	Prof. Rozwadowski	Mirosław Zbigniew Kryński Przegonius- Kryński
Składnia języka polskiego	4	Prof. Łoś.	
Wstęp do filologji słowiańskiej	(1)	"	
Seminaryum słowiańskie	(2)	"	
Akcent w językach słowiańskich	2	Doc. Nitsch	
~~Proseminaryum greckie~~	~~(2)~~	~~Prof. Sternbach~~	
~~Kursoryczna lektura Xenofonta~~	~~(1)~~	~~"~~	
Paleografja łacińska z ćwiczeniami	3	Prof. Krzyżanowski	
Zarys dziejów polski. Wieki średnie cz. II	3	Prof. Czermak	
Seminaryum historyczne	2	"	
Słowiańszczyzna w w. XIX.	2	Prof. Zdziechowski	
Psychofizyka	3	Prof. Heinrich	

Przedmiot wykładu:	Ilość godzin tygodniowo	Nazwisko wykładającego	Podpis ucznia

Poświadczam niniejszem, iż JP. ..... złożył prośbę o uwolnienie od opłaty czesnego na półrocze ..... r. szk. 190 ..... opartą na zasadach wyszczególnionych w 2 ustępie 1 § 15-go Ustawy o czesnem, i może być przeto wpisany prowizorycznie w poczet Uczniów Wydziału.

Kraków, dnia 190

Dziekan

Według dotyczących przepisów mają uczniowie wpisywać przedmioty naukowe do rodowodu i książeczek legitymacyjnych zupełnie tak, jak takowe w spisie wyrażone zostały.

Nie wolno jest wpisywać do jednej rubryki rodowodu lub książeczki nazwisk dwóch nauk; ale **każdy przedmiot powinien być wpisanym w osobnej przegródce.** Gdyby jedna stronica książeczki nie starczyła do zapisania wszystkich przedmiotów, których Uczeń w jednem półroczu słuchać zamierza, wtedy ma użyć dwóch stronic.

Przy wyliczaniu odczytów w rodowodzie ma być umieszczony własnoręczny podpis Ucznia w ostatniej rubryce obok nazwiska każdego Nauczyciela (§ 8. Ustawy naukowej z d. 1 października 1850 roku).

W rodowodzie i w książeczce legitymacyjnej, jako dokumentach urzędowych, są skrobanki zabronione.

Rok szk. 190 7

RODOWÓD

Półrocze letnie

Nazwisko i imię ucznia	Jest uczniem zwyczajnym czy nadzwyczajnym	Oznaczenie Wydziału
Kazimierz Krzymuski	zwyczajny	filozoficzny

Miejsce urodzenia	Wiek	Religia	Narodowość	Obywatelstwo	Mieszkanie w Krakowie
Gustawów Kościelny gub. Kaliska, Król. Polskie	24.	rzymsko-katolicka	polska	rossyjskie	ul.: Floriańska L. domu: 25 p.

Imię, zatrudnienie i miejsce zamieszkania ojca lub opiekuna: rodzice nie żyjący. —

Oświadczenie się do służby wojskowej: uwolniony. —

Zakład naukowy, w którym uczeń strawił ostatnie półrocze: Uniwersytet Jagielloński. —

Pobiera stypendyum z fundacyi:
rocznie k. ..... h. ..... udzielone przez .....
dekretem z dnia ..... L.

dla kwestury: wpisano w kwesturze pod Nr.: 674 w dniu: 10/4. 907.

Na jakiej zasadzie uczeń żąda imatrykulacyi (inskrypcyi wpisu): Bibliot. K. 2

dla kwestury tytułem taksy — Zwrócono:		dla kwestury tytułem taksy — Pobrano:	
imatrykulacyjnej (wpisowego)	K. ..... art.	imatrykulacyjnej (wpisowego)	K. ..... art. .....
laboratoryjnej	K. ..... art.	laboratoryjnej	K. 44 60 art. 674
czesnego:	K. ..... h. ..... art.	czesnego:	K. ..... h. ..... art. .....
„	K. ..... h. ..... art.	„	K. ..... h. ..... art. .....
„	K. ..... h. ..... art.	„	K. ..... h. ..... art. .....
„	K. ..... h. ..... art.	„	K. ..... h. ..... art. .....

Wykaz odczytów, na które uczeń uczęszczać zamierza.

Przedmiot wykładu:	Ilość godzin tygodniowo	Nazwisko wykładającego	Podpis ucznia
Zarys dziejów Polski (Wieki średnie) część 2-ga	3.	Prof. Dr. Wiktor	Kazimierz Krzymuski
Seminaryum historyczne	(2)	Chrmak	
Dzieje okresu rewolucyjnego na ziemiach polskich (1788-1815)	2	" " "	
Historya polska XVIII w.	2	Prof. Dr. Krzyżanowski	
~~Posły w czasie wojen o wyzwolenie i Kongres wiedeński (1803-15)~~	~~3~~	~~Dr. Dr. Tokarz~~	
Historya nowszej filozofii od Kanta do	4	Prof. Dr. Pawlicki	
Stosunków czasów nowszych. Historyczny rys w XIX w. (Zarys głównych prądów umysłowych)	2	Prof. Dr. Zdziechowski	
Szkoły średnie w Europie i Ameryce	3	Dr. Dr. Kulczycki	
Seminaryum pedagogiczno dydaktyczne	2	Prof. Dr. Stanewski	
Historya austryacka od Józefa II z uwzględnieniem dziejów Galicyi (O szkole średniej ze stanowiska poznawczego)	5	Dr. Dr. Tokarz	
Starsi i młodsi romantycy	1	Prof. Dr.	
Poeci polscy XVIII w.	2	Chrzanowski	

564

Przedmiot wykładu	Ilość godzin tygodniowo	Nazwisko wykładającego	Podpis ucznia

Poświadczam niniejszem, iż JP. ..... złożył prośbę o uwolnienie od opłaty czesnego na półrocze ..... r. szk. 190 ..... opartą na zasadach wyszczególnionych w 2 ustępie 1 § 15-go Ustawy o czesnem, i może być przeto wpisany prowizorycznie w poczet Uczniów Wydziału.

Kraków, dnia ..... 190 ....

Dziekan

Według dotyczących przepisów mają uczniowie wpisywać przedmioty naukowe do rodowodu i książeczek legitymacyjnych zupełnie tak, jak takowe w spisie wyrażone zostały.

Nie wolno jest wpisywać do jednej rubryki rodowodu lub książeczki nazwisk dwóch nauk; ale **każdy przedmiot powinien być wpisanym w osobnej przegródce.** Gdyby jedna stronica książeczki nie starczyła do zapisania wszystkich przedmiotów, których Uczeń w jednem półroczu słuchać zamierza, wtedy ma użyć dwóch stronic.

Przy wyliczaniu odczytów w rodowodzie ma być umieszczony własnoręczny podpis Ucznia w ostatniej rubryce obok nazwiska każdego Nauczyciela (§ 8. Ustawy naukowej z d. 1 października 1850 roku).

W rodowodzie i w książeczce legitymacyjnej, jako dokumentach urzędowych, są skrobanki zabronione.

565 280

Rok szk. 1906/7.

RODOWÓD

Półrocze .....

Nazwisko i imię ucznia	Jest uczniem zwyczajnym czy nadzwyczajnym	Oznaczenie Wydziału
Wilhelm Władysław Krzysztoń	zwyczajny	filozoficzny

Miejsce urodzenia	Wiek	Religia	Narodowość	Obywatelstwo	Mieszkanie w Krakowie
Glinik	ur. 21/5.1883 24.	rz.-kat.	polska	austr.	ul.: Jabłonowskich L. domu: 8-10

Imię, zatrudnienie i miejsce zamieszkania ojca lub opiekuna	Wojciech, właściciel realności Glinik, pow. Ropczyce
Oświadczenie się do służby wojskowej	wolny. —
Zakład naukowy, w którym uczeń strawił ostatnie półrocze	Uniw. Jag. wydział prawa i admin.

Pobiera stypendyum z fundacyi: .....
rocznie k. ..... h. ..... udzielone przez .....
dekretem z dnia ..... L.

dla kwestury: wpisano w kwesturze pod Nr.: 1113 w dniu: 12/4. 907. Bibliot. K. 1

Na jakiej zasadzie uczeń żąda imatrykulacyi (inskrypcyi wpisu): Index lectionum i świadectwo dojrzałości

Zwrócono: (dla kwestury, tytułem taksy)		Pobrano: (dla kwestury, tytułem taksy)	
imatrykulacyjnej (wpisowego)	K. ..... art.	imatrykulacyjnej (wpisowego)	K. 2 art. 1113
laboratoryjnej	K. ..... art.	laboratoryjnej	K. ..... art. .....
czesnego:	K. ..... h. ..... art.	czesnego:	K. 10 h. 50 art. 1113
„	K. ..... h. ..... art.	„	K. ..... h. ..... art. .....
„	K. ..... h. ..... art.	„	K. ..... h. ..... art. .....
„	K. ..... h. ..... art.	„	K. ..... h. ..... art. .....

Uwolniony w kwestorze

Wykaz odczytów, na które uczeń uczęszczać zamierza.

Przedmiot wykładu:	Ilość godzin tygodniowo	Nazwisko wykładającego	Podpis ucznia
Historya nowej filozofii od Kanta	4.	Prof. Dr Pawlicki	
„ socyalizmu niemieckiego	1	„	
Słowiańszczyzna w XIX. w.	2	Prof. Dr Zdziechowski	
Rzut oka na literaturę XIX. w.	3.	Prof. Dr Tarnowski	

566

Przedmiot wykładu	Ilość godzin tygodniowo	Nazwisko wykładającego	Podpis ucznia

Poświadczam niniejszem, iż JP. Wilhelm Wład. Krzyżanowski złożył prośbę o uwolnienie od opłaty czesnego na półrocze letnie r. szk. 190 6/7 opartą na zasadach wyszczególnionych w 2 ustępie 1 § 15-go Ustawy o czesnem, i może być przeto wpisany prowizorycznie w poczet Uczniów Wydziału.

Kraków, dnia 11 kwietnia 1907

Dziekan

M. P. Rew

Według dotyczących przepisów mają uczniowie wpisywać przedmioty naukowe do rodowodu i książeczek legitymacyjnych zupełnie tak, jak takowe w spisie wyrażone zostały.

Nie wolno jest wpisywać do jednej rubryki rodowodu lub książeczki nazwisk dwóch nauk; ale **każdy przedmiot powinien być wpisanym w osobnej przegródce.** Gdyby jedna stronica książeczki nie starczyła do zapisania wszystkich przedmiotów, których Uczeń w jednem półroczu słuchać zamierza, wtedy ma użyć dwóch stronic.

Przy wyliczaniu odczytów w rodowodzie ma być umieszczony własnoręczny podpis Ucznia w ostatniej rubryce obok nazwiska każdego Nauczyciela (§ 8. Ustawy naukowej z d. 1 października 1850 roku).

W rodowodzie i w książeczce legitymacyjnej, jako dokumentach urzędowych, są skrobanki zabronione.

567

Rok szk. 190 6/7

RODOWÓD.

Półrocze: Letnie

Nazwisko i imię ucznia	Jest uczniem zwyczajnym czy nadzwyczajnym	Oznaczenie Wydziału
Krzyżanowski Ignacy	zwycz.	fil.

Miejsce urodzenia	Wiek	Religia	Narodowość	Poddaństwo	Mieszkanie w Krakowie
Lwów	30	Rzymsko Katolicka	Polak	rosyjskie	ul: Siemiradzkiego L. domu: 12

Imię, zatrudnienie i miejsce zamieszkania ojca lub opiekuna

Oświadczenie się do służby wojskowej

Zakład naukowy, w którym uczeń strawił ostatnie półrocze: uniwersytet Jagielloński

Pobiera stypendyum z fundacyi:
rocznie k. ..... h. ..... udzielone przez
dekretem z dnia ..... L. .....

dla kwestury: wpisano w kwesturze pod Nr.: 6 w dniu: 28/III. 907.

Na jakiej zasadzie uczeń żąda imatrykulacyi (inskrypcyi wpisu) A. 6 Bibliot. K. 2

Zwrócono:		Pobrano:	
imatrykulacyjnej (wpisowego)	K. ..... art.	imatrykulacyjnej (wpisowego)	K. ..... art. .....
laboratoryjnej	K. ..... art.	laboratoryjnej	K. ..... art. .....
czesnego:	K. ..... h. ..... art.	czesnego:	K. 88 h. 20 art. 6
„	K. ..... h. ..... art.	„	K. ..... h. ..... art. .....
„	K. ..... h. ..... art.	„	K. ..... h. ..... art. .....
„	K. ..... h. ..... art.	„	K. ..... h. ..... art. .....

dla kwestury — tytułem taksy

Wykaz odczytów, na które uczeń uczęszczać zamierza.

Przedmiot wykładu:	Ilość godzin tygodniowo	Nazwisko wykładającego	Podpis ucznia
Fryderyk Nitsche, a myśl i kultura współcz.	2.	prof. Straszewski	Ignacy Krzyżanowski
Historya nowszej filozofii od Kanta	4	pr. Pawlicki	
Historya socyalizmu niemieckiego	1.	pr. Pawlicki	
Najnowsze prądy reformatorskie w dzied. nauk.	2.	doc. Karbowiak	
Zarys dziejów Polski	3.	pr. Czermak.	
Historya polska XIII wieku	2	pr. Krzyżanowski	
~~Prusy w czasie wojen o wyzwolenie~~	~~3.~~	~~doc. Tokarz.~~	
Malarstwo włoskie XV i pierwszych lat (kw.)	3.	pr. Sokołowski	
~~Cycero jego życie i pisma~~	~~5.~~	~~pr. Morawski~~	
Słowiańszczyzna w wieku XIX	2.	pr. Zdziechowski	
Rzut oka na literaturę XIX wieku	3.	pr. Tarnowski	
Pisarze polityczni	2	pr. Tarnowski	
Poeci polscy XVIII wieku	2	pr. Windakiewicz	
Starsi i młodsi romantycy.	1.	pr. Windakiewicz	
Bohdan Zaleski i jego stosunek do ludowej poezyi ukraińskiej.	2	pr. Tretiak	

568

Przedmiot wykładu:	Ilość godzin tygodniowo	Nazwisko wykładającego	Podpis ucznia
Składnia języka polskiego	4	pr. Łoś	Ignacy Krzyżanowski
Wstęp do filologii słowiańskiej	1	pr. Łoś	
~~Czasy wojen religijnych~~	5	pr. Zakrzewski	
Dzieje okresu rewolucyjnego 1846-1848.	2	pr. Bermak.	
Gramatyka języka ruskiego.	1	pr. Fretiak.	
Historya austryacka od Józefa 2	5	dor. Tokarz.	
Seminar. histor.	2	Bermak	

Poświadczam niniejszem, iż JP. ..... złożył prośbę o uwolnienie od opłaty czesnego na półrocze ..... r. szk. 190 ..... opartą na zasadach wyszczególnionych w 2 ustępie 1 § 15-go Ustawy o czesnem, i może być przeto wpisany prowizorycznie w poczet Uczniów Wydziału.

Kraków, dnia ..... 190 .....

Dziekan

Według dotyczących przepisów mają uczniowie wpisywać przedmioty naukowe do rodowodu i książeczek legitymacyjnych zupełnie tak, jak tokowe w spisie wyrażone zostały.

Nie wolno jest wpisywać do jednej rubryki rodowodu lub książeczki nazwisk dwóch nauk; ale **każdy przedmiot powinien być wpisanym w osobnej przegródce.** Gdyby jedna stronica książeczki nie starczyła do zapisania wszystkich przedmiotów których Uczeń w jednem półroczu słuchać zamierza, wtedy ma użyć dwóch stronic.

Przy wyliczaniu odczytów w rodowodzie ma być umieszczony własnoręczny podpis Ucznia w ostatniej rubryce obok nazwiska każdego Nauczyciela (§ 8. Ustawy naukowej z d. 1. października 1850 roku).

W rodowodzie i w książeczce legitymacyjnej, jako dokumentach urzędowych, są skrobanki zabronione.

Rok szk. 190 6/7

RODOWÓD

569

Półrocze II

Nazwisko i imię ucznia	Jest uczniem zwyczajnym czy nadzwyczajnym	Oznaczenie Wydziału
Karol Krzyżanowski	zwyczajny	filozoficzny

Miejsce urodzenia	Wiek	Religia	Narodowość	Obywatelstwo	Mieszkanie w Krakowie
Przeprowadz. Rzędowicy, gub. Rzesz	22	rz. katolic.	polak	rossyjs.	ul.: Kamelicka L. domu: 40

Imię, zatrudnienie i miejsce zamieszkania ojca lub opiekuna

Oświadczenie się do służby wojskowej

Zakład naukowy, w którym uczeń strawił ostatnie półrocze

Pobiera stypendyum z fundacyi:
rocznie k. ..... h. ..... udzielone przez
dekretem z dnia ..... L.

dla kwestury: wpisano w kwesturze pod Nr.: 577 w dniu: 9/4 907.
Bibliot. K. 2

Na jakiej zasadzie uczeń żąda imatrykulacyi (inskrypcyi wpisu)

dla kwestury tytułem taksy — Zwrócono:		dla kwestury tytułem taksy — Pobrano:	
imatrykulacyjnej (wpisowego)	K. ..... art.	imatrykulacyjnej (wpisowego)	K. ..... art. .....
laboratoryjnej	K. ..... art.	laboratoryjnej	K. ..... art. .....
czesnego:	K. ..... h. ..... art.	czesnego:	K. 35 h. 70 art. 527
„	K. ..... h. ..... art.	„	K. ..... h. ..... art. .....
„	K. ..... h. ..... art.	„	K. ..... h. ..... art. .....
„	K. ..... h. ..... art.	„	K. ..... h. ..... art. .....

Wykaz odczytów, na które uczeń uczęszczać zamierza.

Przedmiot wykładu:	Ilość godzin tygodniowo	Nazwisko wykładającego	Podpis ucznia
Historya nowszej filosofii od		prof. ks. dr.	
Kanta do naszych czasów	4	Pawlicki.	
Rzut oka na literaturę 19go.	3	prof. dr. Tarnawski	
Pieśni polskie XVIII w.	2	prof. dr.	
Starsi i młodsi romantycy	1	Wyndakiew.	
Bohdan Zaleski i jego stosunek	2	prof. dr. Fretiak	
do ludowej poezyi ukraińskiej			
Gramatyka języka ruskiego	1	Prof. dr. Fretiak	
Składnia polska	4	prof. dr. Łoś	
Elementarna nauka języka ruskiego	2	ks. B. Sopki	
Seminaryum literackie	1	prof. dr. Tarnawski	

Karol Krzyżanowski

570

Przedmiot wykładu	Ilość godzin tygodniowo	Nazwisko wykładającego	Podpis ucznia

Poświadczam niniejszem, iż JP. ..... złożył prośbę o uwolnienie od opłaty czesnego na półrocze ..... r. szk. 190 ..... opartą na zasadach wyszczególnionych w 2 ustępie 1 § 15-go Ustawy o czesnem, i może być przeto wpisany prowizorycznie w poczet Uczniów Wydziału.

Kraków, dnia 190

Dziekan

Według dotyczących przepisów mają uczniowie wpisywać przedmioty naukowe do rodowodu i książeczek legitymacyjnych zupełnie tak, jak takowe w spisie wyrażone zostały.

Nie wolno jest wpisywać do jednej rubryki rodowodu lub książeczki nazwisk dwóch nauk; ale **każdy przedmiot powinien być wpisanym w osobnej przegródce.** Gdyby jedna stronica książeczki nie starczyła do zapisania wszystkich przedmiotów, których Uczeń w jednem półroczu słuchać zamierza, wtedy ma użyć dwóch stronic.

Przy wyliczaniu odczytów w rodowodzie ma być umieszczony własnoręczny podpis Ucznia w ostatniej rubryce obok nazwiska każdego Nauczyciela (§ 8. Ustawy naukowej z d. 1 października 1850 roku).

W rodowodzie i w książeczce legitymacyjnej, jako dokumentach urzędowych, są skrobanki zabronione.

Rok szk. 190 ..... **RODOWÓD** 571 Półrocze .....

Nazwisko i imię ucznia	Jest uczniem zwyczajnym czy nadzwyczajnym	Oznaczenie Wydziału
Kubiński Roman	zwycz.	filozoficzny

Miejsce urodzenia	Wiek	Religia	Narodowość	Obywatelstwo	Mieszkanie w Krakowie
Kraków	21	rz.-kat.	Polak	Austr.	ul.: Długa L. domu: 31

Imię, zatrudnienie i miejsce zamieszkania ojca lub opiekuna	Antoni, emeryt, Kraków - Długa 31
Oświadczenie się do służby wojskowej	
Zakład naukowy, w którym uczeń strawił ostatnie półrocze	Uniwersytet Jag.

Pobiera stypendyum z fundacyi: .....
rocznie k. ..... h. ..... udzielone przez .....
dekretem z dnia ..... L. .....

dla kwestury: wpisano w kwesturze ..... pod Nr.: 1402 w dniu: 12/4. 907.

Na jakiej zasadzie uczeń żąda imatrykulacyi (inskrypcyi wpisu) Index lect.

Bibliot. K. 1

Zwrócono:		Pobrano:	
dla kwestury tytułem taksy	imatrykulacyjnej (wpisowego) K. ..... art.	dla kwestury tytułem taksy	imatrykulacyjnej (wpisowego) K. ..... art. .....
	laboratoryjnej . . . . . K. ..... art.		laboratoryjnej . . . . . K. ..... art. .....
	czesnego: K. ..... h. ..... art.		czesnego: K. ..... h. ..... art. .....
	„ K. ..... h. ..... art.		„ K. ..... h. ..... art. .....
	„ K. ..... h. ..... art.		„ K. ..... h. ..... art. .....
	„ K. ..... h. ..... art.		„ K. ..... h. ..... art. .....

Uwolniony w całości

Wykaz odczytów, na które uczeń uczęszczać zamierza.

Przedmiot wykładu:	Ilość godzin tygodniowo	Nazwisko wykładającego	Podpis ucznia
Zarys metafizyki	4	Dr. Straszewski	Kubiński Roman
Fryderyk Nietzsche	2		
Historya socyalizmu niem.	1	Dr. Pawlicki	
Psychofizyka	3	Dr. Heinrich	
Szkoły średnie w Eur. i w Am.	3	Dr. Kulczyński	
O ind. poezyi gnom. i lir.	1		
Objaśnianie dramatu Kal. „Sak."	1	Dr. Nankowski	
Lycero	5		
Proseminarjum łac.	2	Dr. Morawski	
Słowiańszczyzna w X/X. w.	2	Dr. Zdziechowski	
Wybrane kwestje z dziedziny metryki	2		
Proseminarjum gr.	2	Dr. Sternbach	
Kursoryczna lektura Xenofonta	1		
Pisarze polityczni	2	Dr. Tarnowski	
Piotr Skarga	1		
Słowackiego lata ostatnie	1	Dr. Grabowski	

572

Przedmiot wykładu	Ilość godzin tygodniowo	Nazwisko wykładającego	Podpis ucznia
Rzeczy pol. XVIII. w.	2		
Starzi i młodzi romantycy	1	Dr. Windakiewicz	
Składnia jęz. polskiego	4		
Wstęp do filologii słow.	1	pr. Łoś	
Dok. Zabytki	2		
Gramatyka jęz. ruskiego	1		Roman
Objaśnianie starosłow. tekstów	1	pr. Leciak	Kubiński
Seminarium lit.	1		

Poświadczam niniejszem, iż JP. Kubiński Roman złożył prośbę o uwolnienie od opłaty czesnego na półrocze letnie r. szk. 1906/7 opartą na zasadach wyszczególnionych w 2 ustępie 1 § 15-go Ustawy o czesnem, i może być przeto wpisany prowizorycznie w poczet Uczniów Wydziału.

Kraków, dnia 11/IV 1907

Dziekan

M.P. [illegible]

Według dotyczących przepisów mają uczniowie wpisywać przedmioty naukowe do rodowodu i książeczek legitymacyjnych zupełnie tak, jak takowe w spisie wyrażone zostały.

Nie wolno jest wpisywać do jednej rubryki rodowodu lub książeczki nazwisk dwóch nauk; ale **każdy przedmiot powinien być wpisanym w osobnej przegródce.** Gdyby jedna stronica książeczki nie starczyła do zapisania wszystkich przedmiotów, których Uczeń w jednem półroczu słuchać zamierza, wtedy ma użyć dwóch stronic.

Przy wyliczaniu odczytów w rodowodzie ma być umieszczony własnoręczny podpis Ucznia w ostatniej rubryce obok nazwiska każdego Nauczyciela (§ 8. Ustawy naukowej z d. 1 października 1850 roku).

W rodowodzie i w książeczce legitymacyjnej, jako dokumentach urzędowych, są skrobanki zabronione.

573

Rok szk. 1906/7.

RODOWÓD

Półrocze V. letnie

Nazwisko i imię ucznia	Jest uczniem zwyczajnym czy nadzwyczajnym	Oznaczenie Wydziału
Jan Henryk	zwyczajnym	filozoficzn.

Miejsce urodzenia	Wiek	Religia	Narodowość	Obywatelstwo	Mieszkanie w Krakowie
Bochnia	20 lat	wyzn. kat.	polska	austr.	ul.: Jabłonowskich L. domu: Akad. 13

Imię, zatrudnienie i miejsce zamieszkania ojca lub opiekuna: matki Marya wdowa po prof. gim. Bochnia

Oświadczenie się do służby wojskowej: pobrowny w r 1908.

Zakład naukowy, w którym uczeń strawił ostatnie półrocze: Uniwersytet Jagiellońskie

Pobiera stypendyum z fundacyi: ... rocznie k. ... h. ... udzielone przez ... dekretem z dnia ... L.

dla kwestury: wpisano w kwesturze pod Nr.: 1175 w dniu: 11/4. 907. Bibliot. K.

Na jakiej zasadzie uczeń żąda imatrykulacyi (inskrypcyi wpisu)

dla kwestury tytułem taksy — Zwrócono:		dla kwestury tytułem taksy — Pobrano:	
imatrykulacyjnej (wpisowego)	K. ... art.	imatrykulacyjnej (wpisowego)	K. ... art.
laboratoryjnej	K. ... art.	laboratoryjnej	K. ... art.
czesnego:	K. ... h. ... art.	czesnego:	K. 31 h. 50 art. 877
„	K. ... h. ... art.	„	K. ... h. ... art.
„	K. ... h. ... art.	„	K. ... h. ... art.
„	K. ... h. ... art.	„	K. ... h. ... art.

Wykaz odczytów, na które uczeń uczęszczać zamierza.

Przedmiot wykładu:	Ilość godzin tygodniowo	Nazwisko wykładającego	Podpis ucznia
~~Pr. Dr Trzeciński~~			
Zarys metafizyki	4.	Pr. Dr. Stroński	Hkm
Szkoły środk. w Europie i Ameryce	3	Dor Dr. Kulczycki	Hkm
Historya austryacka od r. Józefa II.	5.	Dor Dr. Tokarz	
Paleografia austryacka	3.	Pr. Dr Krzyżanowski	Hkm

574

Przedmiot wykładu	Ilość godzin tygodniowo	Nazwisko wykładającego	Podpis ucznia

Poświadczam niniejszem, iż JP. ..... złożył prośbę o uwolnienie od opłaty czesnego na półrocze ..... r. szk. 190 ..... opartą na zasadach wyszczególnionych w 2 ustępie 1 § 15-go Ustawy o czesnem, i może być przeto wpisany prowizorycznie w poczet Uczniów Wydziału.

Kraków, dnia ..... 190 ....

Dziekan

Według dotyczących przepisów mają uczniowie wpisywać przedmioty naukowe do rodowodu i książeczek legitymacyjnych zupełnie tak, jak takowe w spisie wyrażone zostały.

Nie wolno jest wpisywać do jednej rubryki rodowodu lub książeczki nazwisk dwóch nauk; ale **każdy przedmiot powinien być wpisanym w osobnej przegródce.** Gdyby jedna stronica książeczki nie starczyła do zapisania wszystkich przedmiotów, których Uczeń w jednem półroczu słuchać zamierza, wtedy ma użyć dwóch stronic.

Przy wyliczaniu odczytów w rodowodzie ma być umieszczony własnoręczny podpis Ucznia w ostatniej rubryce obok nazwiska każdego Nauczyciela (§ 8. Ustawy naukowej z d. 1 października 1850 roku).

W rodowodzie i w książeczce legitymacyjnej, jako dokumentach urzędowych, są skrobanki zabronione.

576

Rok szk. 190

RODOWÓD.

Półrocze: .....

Nazwisko i imię ucznia	Jest uczniem zwyczajnym czy nadzwyczajnym	Oznaczenie Wydziału
Bronisław Kuhl	zwyczajny.	filozoficzny

Miejsce urodzenia	Wiek	Religia	Narodowość	Poddaństwo	Mieszkanie w Krakowie
Czernichów w. ks. Krakowsk	21 lat	rzymskat	polak	austr.	ul: Zyblikiewicza L. domu: 12.

Imię, zatrudnienie i miejsce zamieszkania ojca lub opiekuna	Konrad Kuhl prof. kraj. śr. szkoły rolniczej w Czernichowie
Oświadczenie się do służby wojskowej	Nie służył w wojsku
Zakład naukowy, w którym uczeń strawił ostatnie półrocze	c. k. uniwersytet Jagielloński w Krakowie

Pobiera stypendyum z fundacyi: .....
rocznie k. ..... h. ..... udzielone przez .....
dekretem z dnia ..... L. .....

dla kwestury: wpisano w kwesturze pod Nr.: 1686 w dniu: 12/4. 907.

Na jakiej zasadzie uczeń żąda imatrykulacyi (inskrypcyi wpisu) Na zasadzie Wizy dziekana Bibliot. K.

Zwrócono: (dla kwestury, tytułem taksy)		Pobrano: (dla kwestury, tytułem taksy)	
imatrykulacyjnej (wpisowego)	K. ..... art.	imatrykulacyjnej (wpisowego)	K. 10 art. 1686
laboratoryjnej	K. ..... art.	laboratoryjnej	K. 30 45 art. 1686
czesnego:	K. ..... h. ..... art.	czesnego:	K. ..... h. ..... art. .....
„	K. ..... h. ..... art.	„	K. ..... h. ..... art. .....
„	K. ..... h. ..... art.	„	K. ..... h. ..... art. .....
„	K. ..... h. ..... art.	„	K. ..... h. ..... art. .....

Uwolniony w połowie

Wykaz odczytów, na które uczeń uczęszczać zamierza.

Przedmiot wykładu:	Ilość godzin tygodniowo	Nazwisko wykładającego	Podpis ucznia
Technologia chemiczna	3.	Dr Marchlewski	Kuhl
Historya teoryi chemicznych	2.	Dr Bruner	Kuhl
Teorya kinetyczna gazów	2.	Dr Natanson	Kuhl
Historya nowszej filozofii od Kanta	3.	Dr Pawlicki	Kuhl
Ćwiczenia chemiczne	15.	Dr Olszewski	Kuhl
Ćwiczenia w pr. fizycznej	4.	Dr Witkowski	Kuhl

Przedmiot wykładu:	Ilość godzin tygodniowo	Nazwisko wykładającego	Podpis ucznia

Poświadczam niniejszem, iż JP. Bronisław Kuhl złożył prośbę o uwolnienie od opłaty czesnego na półrocze letnie r. szk. 1906/07 opartą na zasadach wyszczególnionych w 2 ustępie 1 § 15-go Ustawy o czesnem, i może być przeto wpisany prowizorycznie w poczet Uczniów Wydziału.

Kraków, dnia 12/IV 1907

Dziekan

M. P. [illegible]

Według dotyczących przepisów mają uczniowie wpisywać przedmioty naukowe do rodowodu i książeczek legitymacyjnych zupełnie tak, jak takowe w spisie wyrażone zostały.

Nie wolno jest wpisywać do jednej rubryki rodowodu lub książeczki nazwisk dwóch nauk; ale **każdy przedmiot powinien być wpisanym w osobnej przegródce.** Gdyby jedna stronica książeczki nie starczyła do zapisania wszystkich przedmiotów, których Uczeń w jednem półroczu słuchać zamierza, wtedy ma użyć dwóch stronic.

Przy wyliczaniu odczytów w rodowodzie ma być umieszczony własnoręczny podpis Ucznia w ostatniej rubryce obok nazwiska każdego Nauczyciela (§ 8. Ustawy naukowej z d. 1 października 1850 roku).

W rodowodzie i w książeczce legitymacyjnej, jako dokumentach urzędowych, są skrobanki zabronione.

Rok szk. 1906/7

RODOWÓD

Półrocze II

Nazwisko i imię ucznia	Jest uczniem zwyczajnym czy nadzwyczajnym	Oznaczenie Wydziału
Kuklinski Antoni Jan	zwyczajny	filozoficzny

Miejsce urodzenia	Wiek	Religia	Narodowość	Obywatelstwo	Mieszkanie w Krakowie
Krakow	23	rzym. kat.	polska	austryacki	ul.: Starowiślna L. domu: 16

Imię, zatrudnienie i miejsce zamieszkania ojca lub opiekuna: Wincenty Kuklinski, pomocnik księgarski Kraków Starowiślna L. 16

Oświadczenie się do służby wojskowej: złożył dwoma klasami (niewzięty)

Zakład naukowy, w którym uczeń strawił ostatnie półrocze: Uniwersytet Jagielloński

Pobiera stypendyum z fundacyi: I. p. Kaspra Zubowskiego rocznie k. 300 h. ~ udzielone przez Magistrat m. Krakowa dekretem z dnia 12 lipca 1904 L. 59380

dla kwestury: wpisano w kwesturze pod Nr.: 1117 w dniu: 12/4. 907.

Bibliot. K. [illegible]

Na jakiej zasadzie uczeń żąda imatrykulacyi (inskrypcyi wpisu)

dla kwestury tytułem taksy — Zwrócono:

imatrykulacyjnej (wpisowego) K. art.
laboratoryjnej . . . . . K. art.
czesnego: K. h. art.
„ K. h. art.
„ K. h. art.
„ K. h. art.

dla kwestury tytułem taksy — Pobrano:

imatrykulacyjnej (wpisowego) K. art.
laboratoryjnej . . . . . K. art.
czesnego: K. h. art.
„ K. h. art.
„ K. h. art.
„ K. h. art.

Uwolniony w całości

Wykaz odczytów, na które uczeń uczęszczać zamierza.

Przedmiot wykładu:	Ilość godzin tygodniowo	Nazwisko wykładającego	Podpis ucznia
Zarys metafizyki opartej na wynikach krytycznej teoryi poznania	4	M. Straszewski	Kuklinski
Seminaryum filozoficzne	2	„ „	Kuklinski
Historya nowszej filozofii od Kanta do nowszych czasów	4	x. St. Pawlicki	Kuklinski
Seminaryum filozoficzne	2	„ „	
Cycero jego życie i pisma	5	K. Morawski	Kuklinski
Historya filologii klassycznej	3	L. Sternbach	Kuklinski
Wybrane kwestye z Dziedziny metryki greckiej i łacińskiej	2	„ „	
Seminaryum greckie	2	„ „	
Proseminaryum greckie	2	„ „	Kuklinski
Konwersatoryum pedagogiczne	2	Kulczyński	Kuklinski

578

Przedmiot wykładu	Ilość godzin tygodniowo	Nazwisko wykładającego	Podpis ucznia

Poświadczam niniejszem, iż JP. Antoni Jan Kukliński złożył prośbę o uwolnienie od opłaty czesnego na półrocze letnie r. szk. 1906/7 opartą na zasadach wyszczególnionych w 2 ustępie 1 § 15-go Ustawy o czesnem, i może być przeto wpisany prowizorycznie w poczet Uczniów Wydziału.

Kraków, dnia 9 ~~marca~~ Kw. kwietnia 1907

Dziekan

M. P. Rud.

Według dotyczących przepisów mają uczniowie wpisywać przedmioty naukowe do rodowodu i książeczek legitymacyjnych zupełnie tak, jak takowe w spisie wyrażone zostały.

Nie wolno jest wpisywać do jednej rubryki rodowodu lub książeczki nazwisk dwóch nauk; ale **każdy przedmiot powinien być wpisanym w osobnej przegródce.** Gdyby jedna stronica książeczki nie starczyła do zapisania wszystkich przedmiotów, których Uczeń w jednem półroczu słuchać zamierza, wtedy ma użyć dwóch stronic.

Przy wyliczaniu odczytów w rodowodzie ma być umieszczony własnoręczny podpis Ucznia w ostatniej rubryce obok nazwiska każdego Nauczyciela (§ 8. Ustawy naukowej z d. 1 października 1850 roku).

W rodowodzie i w książeczce legitymacyjnej, jako dokumentach urzędowych, są skrobanki zabronione.

Rok szk. 1906/7

RODOWÓD

579

Półrocze letnie

Nazwisko i imię ucznia	Jest uczniem zwyczajnym czy nadzwyczajnym	Oznaczenie Wydziału
Kulikowski Stefan	zwyczajny	filozoficzny

Miejsce urodzenia	Wiek	Religia	Narodowość	Obywatelstwo	Mieszkanie w Krakowie
Kielce (Kr. Pol.)	23 l.	rz.-katol.	polska	rosyjskie	ul.: Czysta L. domu: 15 (I-e piętro)

Imię, zatrudnienie i miejsce zamieszkania ojca lub opiekuna	Juljan, poborca powiatowy, Olkusz (Kr. P.)
Oświadczenie się do służby wojskowej	wolny
Zakład naukowy, w którym uczeń strawił ostatnie półrocze	uniwersytet krakowski

Pobiera stypendyum z fundacyi: ..... rocznie k. ..... h. ..... udzielone przez ..... dekretem z dnia ..... L. .....

dla kwestury: wpisano w kwesturze 1954 pod Nr.: 15/4. 907. w dniu: Bibliot. K. 2

Na jakiej zasadzie uczeń żąda imatrykulacyi (inskrypcyi wpisu)

Zwrócono: (dla kwestury, tytułem taksy)		Pobrano: (dla kwestury, tytułem taksy)	
imatrykulacyjnej (wpisowego) K. ..... art.		imatrykulacyjnej (wpisowego) K. ..... art.	
laboratoryjnej . . . . . K. ..... art.		laboratoryjnej . . . . . K. ..... art.	
czesnego: K. ..... h. ..... art.		czesnego: K. 25 h. 20 art. 1954	
„ K. ..... h. ..... art.		„ K. ..... h. ..... art.	
„ K. ..... h. ..... art.		„ K. ..... h. ..... art.	
„ K. ..... h. ..... art.		„ K. ..... h. ..... art.	

Wykaz odczytów, na które uczeń uczęszczać zamierza.

Przedmiot wykładu:	Ilość godzin tygodniowo	Nazwisko wykładającego	Podpis ucznia
Wstęp do analizy	2	P. Dr. Zaremba	Stefan Kulikowski
Ćwiczenia seminaryjne dla młodszych	2	P. Dr. Zaremba	
Fizyka doświadczalna	5	P. Dr. Witkowski	
Fryderyk Nitzsche a myśl i kultura współczesna	2	P. Dr. Straszewski	
Historya socyalizmu niemieckiego	1	P. Ks. Dr. Pawlicki	
Teorya kinetyczna gazów	2	P. Dr. Natanson	

Przedmiot wykładu	Ilość godzin tygodniowo	Nazwisko wykładającego	Podpis ucznia

Poświadczam niniejszem, iż JP. ..... złożył prośbę o uwolnienie od opłaty czesnego na półrocze ..... r. szk. 190 ..... opartą na zasadach wyszczególnionych w 2 ustępie 1 § 15-go Ustawy o czesnem, i może być przeto wpisany prowizorycznie w poczet Uczniów Wydziału.

Kraków, dnia ..... 190 .....

Dziekan

Według dotyczących przepisów mają uczniowie wpisywać przedmioty naukowe do rodowodu i książeczek legitymacyjnych zupełnie tak, jak takowe w spisie wyrażone zostały.

Nie wolno jest wpisywać do jednej rubryki rodowodu lub książeczki nazwisk dwóch nauk; ale **każdy przedmiot powinien być wpisanym w osobnej przegródce.** Gdyby jedna stronica książeczki nie starczyła do zapisania wszystkich przedmiotów, których Uczeń w jednem półroczu słuchać zamierza, wtedy ma użyć dwóch stronic.

Przy wyliczaniu odczytów w rodowodzie ma być umieszczony własnoręczny podpis Ucznia w ostatniej rubryce obok nazwiska każdego Nauczyciela (§ 8. Ustawy naukowej z d. 1 października 1850 roku).

W rodowodzie i w książeczce legitymacyjnej, jako dokumentach urzędowych, są skrobanki zabronione.

Rok szk. 190 6/7

RODOWÓD

Półrocze letnie

Nazwisko i imię ucznia	Jest uczniem zwyczajnym czy nadzwyczajnym	Oznaczenie Wydziału
Kunicki Czesław	zwyczajny	filozoficzny

Miejsce urodzenia	Wiek	Religia	Narodowość	Obywatelstwo	Mieszkanie w Krakowie
Zakrzew (Król. Polskie) gub. Piotrkowska, p. Rawski	22 l.	Rzymsko-katolicka	Polak	Rossyjskie	ul.: Lubicz L. domu: 3 I piętro

Imię, zatrudnienie i miejsce zamieszkania ojca ~~lub opiekuna~~: Józef, obywatel ziemski, Zakrzew gub. Piotrkowska p. Rawskie

Oświadczenie się do służby wojskowej: wolny

Zakład naukowy, w którym uczeń strawił ostatnie półrocze: Uniwersytet Jagielloński

Pobiera stypendyum z fundacyi: ..... rocznie k. ..... h. ..... udzielone przez ..... dekretem z dnia ..... L. .....

dla kwestury: wpisano w kwesturze pod Nr.: 116 w dniu: 31. 4. 907.

Bibliot. K. 2

Na jakiej zasadzie uczeń żąda imatrykulacyi (inskrypcyi wpisu): matura Chrzanowskiego

dla kwestury tytułem taksy: Zwrócono:				dla kwestury tytułem taksy: Pobrano:			
imatrykulacyjnej (wpisowego)	K.		art.	imatrykulacyjnej (wpisowego)	K.		art.
laboratoryjnej	K.		art.	laboratoryjnej	K.		art.
czesnego:	K.		h. art.	czesnego:	K. 27	h. 20	art. 116
„	K.		h. art.	„	K.		h. art.
„	K.		h. art.	„	K.		h. art.
„	K.		h. art.	„	K.		h. art.

Wykaz odczytów, na które uczeń uczęszczać zamierza.

Przedmiot wykładu:	Ilość godzin tygodniowo	Nazwisko wykładającego	Podpis ucznia
Historja nowszej filozofji od Kanta do now. cz.	4	x. dr. Pawlicki	C. Kunicki
Historja socjalizmu niemieckiego	1	x. dr. Pawlicki	C. Kunicki
Zarys metafizyki opartej na wynikach krytycznej teorji poznania i wiedzy badawczej	4	dr. Straszewski	C. Kunicki
Fryderyk Nitzsche a mysł, kultura współcz.	2	dr. Straszewski	C. Kunicki
Nowiańszczyzna w wieku XIX	2	dr. Zdziechowski	C. Kunicki

582

Przedmiot wykładu	Ilość godzin tygodniowo	Nazwisko wykładającego	Podpis ucznia

Poświadczam niniejszem, iż JP. ..... złożył prośbę o uwolnienie od opłaty czesnego na półrocze ..... r. szk. 190 ..... opartą na zasadach wyszczególnionych w 2 ustępie 1 § 15-go Ustawy o czesnem, i może być przeto wpisany prowizorycznie w poczet Uczniów Wydziału.

Kraków, dnia ..... 190 .....

Dziekan

Według dotyczących przepisów mają uczniowie wpisywać przedmioty naukowe do rodowodu i książeczek legitymacyjnych zupełnie tak, jak takowe w spisie wyrażone zostały.

Nie wolno jest wpisywać do jednej rubryki rodowodu lub książeczki nazwisk dwóch nauk; ale **każdy przedmiot powinien być wpisanym w osobnej przegródce.** Gdyby jedna stronica książeczki nie starczyła do zapisania wszystkich przedmiotów, których Uczeń w jednem półroczu słuchać zamierza, wtedy ma użyć dwóch stronic.

Przy wyliczaniu odczytów w rodowodzie ma być umieszczony własnoręczny podpis Ucznia w ostatniej rubryce obok nazwiska każdego Nauczyciela (§ 8. Ustawy naukowej z d. 1 października 1850 roku).

W rodowodzie i w książeczce legitymacyjnej, jako dokumentach urzędowych, są skrobanki zabronione.

Rok szk. 190

RODOWÓD

Półrocze 583

Nazwisko i imię ucznia	Jest uczniem zwyczajnym czy nadzwyczajnym	Oznaczenie Wydziału
Kuprowski Michał	zwyczajny	filozoficzny

Miejsce urodzenia	Wiek	Religia	Narodowość	Obywatelstwo	Mieszkanie w Krakowie
posada felsztyńska	27	rz. kat.	polska	austryackie	ul.: Topolowa L. domu: 26

Imię, zatrudnienie i miejsce zamieszkania ojca lub opiekuna: pełnoletni

Oświadczenie się do służby wojskowej: jako jednoroczny ochotnik odbyłem

Zakład naukowy, w którym uczeń strawił ostatnie półrocze: c. k. Uniwersytet Jagielloński w Krakowie

Pobiera stypendyum z fundacyi: ——

rocznie k. —— h. —— udzielone przez ——

dekretem z dnia —— L. ——

dla kwestury: wpisano w kwesturze pod Nr.: 1100 w dniu: 12/4. 907. Bibliot. K. 1

Na jakiej zasadzie uczeń żąda imatrykulacyi (inskrypcyi wpisu)

Zwrócono: (dla kwestury, tytułem taksy)	Pobrano: (dla kwestury, tytułem taksy)
imatrykulacyjnej (wpisowego) K. ..... art.	imatrykulacyjnej (wpisowego) K. ..... art. .....
laboratoryjnej . . . . . K. ..... art.	laboratoryjnej . . . . . K. ..... art. .....
czesnego: K. ..... h. ..... art.	czesnego: K. ..... h. ..... art. .....
„ K. ..... h. ..... art.	„ K. ..... h. ..... art. .....
„ K. ..... h. ..... art.	„ K. ..... h. ..... art. .....
„ K. ..... h. ..... art.	„ K. ..... h. ..... art. .....

Wykaz odczytów, na które uczeń uczęszczać zamierza.

Przedmiot wykładu:	Ilość godzin tygodniowo	Nazwisko wykładającego	Podpis ucznia
Geschichte der Deutsch. Literat. in Sturm u. Drangperiode	3	Prof. Dr Creizenach	
Über Walter ~~von~~ der Vogelweide	2		
Grammatische Übungen	1		
Übungen für Anfänger	1		
Erklärung von Klopstocks-Oden	1		
Cicero jego życie i pisma	5	Prof. Dr Morawski	
Proseminaryum łacińskie	2		
~~Szkoły średnie w Europie i Ameryce~~	~~3~~	~~docent pryw. Dr Kulczyński~~	
~~Wybrane kwestye z dziedziny metryki~~		Prof. Dr Sternbach	
~~Greków i Rzymian~~	~~2~~		
Proseminaryum greckie	2		

584

Przedmiot wykładu	Ilość godzin tygodniowo	Nazwisko wykładającego	Podpis ucznia

Poświadczam niniejszem, iż JP. Ruszczyński Michał złożył prośbę o uwolnienie od opłaty czesnego na półrocze II r. szk. 1906/7 opartą na zasadach wyszczególnionych w 2 ustępie 1 § 15-go Ustawy o czesnem, i może być przeto wpisany prowizorycznie w poczet Uczniów Wydziału.

Kraków, dnia 11 kwietnia 1907

Dziekan

M. P. Rudy

Według dotyczących przepisów mają uczniowie wpisywać przedmioty naukowe do rodowodu i książeczek legitymacyjnych zupełnie tak, jak takowe w spisie wyrażone zostały.

Nie wolno jest wpisywać do jednej rubryki rodowodu lub książeczki nazwisk dwóch nauk; ale **każdy przedmiot powinien być wpisanym w osobnej przegródce.** Gdyby jedna stronica książeczki nie starczyła do zapisania wszystkich przedmiotów, których Uczeń w jednem półroczu słuchać zamierza, wtedy ma użyć dwóch stronic.

Przy wyliczaniu odczytów w rodowodzie ma być umieszczony własnoręczny podpis Ucznia w ostatniej rubryce obok nazwiska każdego Nauczyciela (§ 8. Ustawy naukowej z d. 1 października 1850 roku).

W rodowodzie i w książeczce legitymacyjnej, jako dokumentach urzędowych, są skrobanki zabronione.

Rok szk. 190 6/7

RODOWÓD

585

Półrocze 2go letnie

Nazwisko i imię ucznia	Jest uczniem zwyczajnym czy nadzwyczajnym	Oznaczenie Wydziału
Tadeusz Kurkiewicz	zwyczajnym	filozoficzny

Miejsce urodzenia	Wiek	Religia	Narodowość	Obywatelstwo	Mieszkanie w Krakowie
Strzegom (Kr. Bol.)	23	rz.-katol.	polak	rosyjskie	ul.: Topolowa L. domu: 34

Imię, zatrudnienie i miejsce zamieszkania ojca lub opiekuna: Kurkiewicz Franciszek, Strzegom (Kr. Bolesławiec)

Oświadczenie się do służby wojskowej: —

Zakład naukowy, w którym uczeń strawił ostatnie półrocze: Uniwersytet Jagielloński

Pobiera stypendyum z fundacyi: —
rocznie k. ... h. ... udzielone przez ...
dekretem z dnia ... L.

dla kwestury: wpisano w kwesturze pod Nr.: 2044 w dniu: 19/4. 907.

Na jakiej zasadzie uczeń żąda imatrykulacyi (inskrypcyi wpisu): Bibliot. K. 2

Zwrócono:		Pobrano:	
dla kwestury tytułem taksy: imatrykulacyjnej (wpisowego)	K. ... art. ...	dla kwestury tytułem taksy: imatrykulacyjnej (wpisowego)	K. ... art. ...
laboratoryjnej	K. ... art. ...	laboratoryjnej	K. ... art. ...
czesnego:	K. ... h. ... art. ...	czesnego:	K. ... h. ... art. ...
„	K. ... h. ... art. ...	„	K. ... h. ... art. ...
„	K. ... h. ... art. ...	„	K. ... h. ... art. ...
„	K. ... h. ... art. ...	„	K. ... h. ... art. ...

Uwolniony w całości

Wykaz odczytów, na które uczeń uczęszczać zamierza.

Przedmiot wykładu:	Ilość godzin tygodniowo	Nazwisko wykładającego	Podpis ucznia
Z historyi naturalnej wskazówki	2	pr. Garbowski	Tadeusz Kurkiewicz
Fizyologija roślin	5	pr. Gorlewski	
Repetytoryum z fizyologii roślin	1	pr. Gorlewski	
Biologija ogólna	2	pr. Siedlecki	
Ćwiczenia praktyczne z zoologii	3	pr. Wołoszyński	
Mikrobiologija	1	pr. Nowak	
Fizyologija narządów zmysłowych	3	pr. Siedlecki	

Przedmiot wykładu	Ilość godzin tygodniowo	Nazwisko wykładającego	Podpis ucznia

Poświadczam niniejszem, iż JP. ..... złożył prośbę
o uwolnienie od opłaty czesnego na półrocze ..... r. szk. 190 ..... opartą na zasadach wyszczególnionych w 2 ustępie 1 § 15-go Ustawy o czesnem, i może być przeto wpisany prowizorycznie w poczet Uczniów Wydziału.

Kraków, dnia 15 IV 1907

Dziekan
L. P. Rec

Według dotyczących przepisów mają uczniowie wpisywać przedmioty naukowe do rodowodu i książeczek legitymacyjnych zupełnie tak, jak takowe w spisie wyrażone zostały.

Nie wolno jest wpisywać do jednej rubryki rodowodu lub książeczki nazwisk dwóch nauk; ale **każdy przedmiot powinien być wpisanym w osobnej przegródce.** Gdyby jedna stronica książeczki nie starczyła do zapisania wszystkich przedmiotów, których Uczeń w jednem półroczu słuchać zamierza, wtedy ma użyć dwóch stronic.

Przy wyliczaniu odczytów w rodowodzie ma być umieszczony własnoręczny podpis Ucznia w ostatniej rubryce obok nazwiska każdego Nauczyciela (§ 8. Ustawy naukowej z d. 1 października 1850 roku).

W rodowodzie i w książeczce legitymacyjnej, jako dokumentach urzędowych, są skrobanki zabronione.

Rok szk. 190 67

RODOWÓD.

Półrocze: letnie

Nazwisko i imię ucznia				Jest uczniem zwyczajnym czy nadzwyczajnym	Oznaczenie Wydziału
Kurtz Jan				zwyczajny	filozoficzny
Miejsce urodzenia	**Wiek**	**Religia**	**Narodowość**	**Poddaństwo**	**Mieszkanie w Krakowie**
Warszawa	22.	rz-kat	polak	rosyjskie	ul: Zyblikiewicza L. domu: 16

Imię, zatrudnienie i miejsce zamieszkania ojca lub opiekuna: Józef – ~~lekarz~~ emeryt – Warszawa

Oświadczenie się do służby wojskowej: wolny

Zakład naukowy, w którym uczeń strawił ostatnie półrocze: Uniw Jagiel

Pobiera stypendyum z fundacyi: ..... rocznie k. ..... h. ..... udzielone przez ..... dekretem z dnia ..... L. .....

dla kwestury: wpisano w kwesturze pod Nr.: 1286 w dniu: 12/4. 907.

Bibliot. K. 2

Na jakiej zasadzie uczeń żąda imatrykulacyi (inskrypcyi wpisu)

Zwrócono: (dla kwestury tytułem taksy)

imatrykulacyjnej (wpisowego) K. ..... art. .....
laboratoryjnej . . . . . K. ..... art. .....
czesnego: K. ..... h. ..... art. .....
„ K. ..... h. ..... art. .....
„ K. ..... h. ..... art. .....
„ K. ..... h. ..... art. .....

Pobrano: (dla kwestury tytułem taksy)

imatrykulacyjnej (wpisowego) K. ..... art. .....
laboratoryjnej K. ..... art. .....
czesnego: K. ..... h. ..... art. .....
„ K. ..... h. ..... art. .....
„ K. ..... h. ..... art. .....
„ K. ..... h. ..... art. .....

Uwolniony w całości

Wykaz odczytów, na które uczeń uczęszczać zamierza.

Przedmiot wykładu:	Ilość godzin tygodniowo	Nazwisko wykładającego	Podpis ucznia
Zarys metafizyki	4	Prof. Straszewski	Jan Kurtz
Fryderyk Nitzche a myśl i kultura współczesna	2		
Psychologia Rel	3	Dr. Heinrich	
Zasady i dzieje Polski w. śr. (cz II)	3	Dr. Cramer	Wanda
Dzieje ekon. now. 1746-48 na ziemiach pol.	2		
Seminarjum historyczne	2	Dr.	
Najnowsze prądy reform. w dziedz.			
stanowem i wychowawczej	2	Dr. Konkowski	Jan
Skarby sztuki w Europie i Ameryce	3	Dr. Łuczyński	
Konwersatorium pedagog.	2		
Seminarjum filozoficzne	2	Dr. Pawlicki	Kazimierz
Demonstracje i ćwicz z przyrod.	2	Dr. Heinrich	
Czasy rozwoju religijnych	5	Dr. Zakrzewski	
Historja Austrji w stosunku do Galicyi	5	Dr. Goltzer	Jan

588

Przedmiot wykładu:	Ilość godzin tygodniowo	Nazwisko wykładającego	Podpis ucznia

Poświadczam niniejszem, iż JP. Jan Kwiatz złożył prośbę o uwolnienie od opłaty czesnego na półrocze ... r. szk. 190 ... opartą na zasadach wyszczególnionych w 2 ustępie 1 § 15-go Ustawy o czesnem, i może być przeto wpisany prowizorycznie w poczet Uczniów Wydziału.

Kraków, dnia ... 190

Dziekan

Według dotyczących przepisów mają uczniowie wpisywać przedmioty naukowe do rodowodu i książeczek legitymacyjnych zupełnie tak, jak takowe w spisie wyrażone zostały.

Nie wolno jest wpisywać do jednej rubryki rodowodu lub książeczki nazwisk dwóch nauk; ale **każdy przedmiot powinien być wpisanym w osobnej przegródce.** Gdyby jedna stronica książeczki nie starczyła do zapisania wszystkich przedmiotów, których Uczeń w jednem półroczu słuchać zamierza, wtedy ma użyć dwóch stronic.

Przy wyliczaniu odczytów w rodowodzie ma być umieszczony własnoręczny podpis Ucznia w ostatniej rubryce obok nazwiska każdego Nauczyciela (§ 8. Ustawy naukowej z d. 1 października 1850 roku).

W rodowodzie i w książeczce legitymacyjnej, jako dokumentach urzędowych, są skrobanki zabronione.

Rok szk. 190 ...

RODOWÓD

589

Półrocze ...

Nazwisko i imię ucznia	Jest uczniem zwyczajnym czy nadzwyczajnym	Oznaczenie Wydziału
Kwak Franciszek	zwyczajny	filozof.

Miejsce urodzenia	Wiek	Religia	Narodowość	Obywatelstwo	Mieszkanie w Krakowie
Lasek	23	Wyznał.	polska	austr.	ul.: Mały Rynek L. domu: 8

Imię, zatrudnienie i miejsce zamieszkania ojca lub opiekuna: Franciszek, rolnik, Lasek ad Nowy Targ

Oświadczenie się do służby wojskowej: wolny

Zakład naukowy, w którym uczeń strawił ostatnie półrocze: II. 7

Pobiera stypendyum z fundacyi:
rocznie k. ... h. ... udzielone przez ...
dekretem z dnia ... L.

dla kwestury: wpisano w kwesturze pod Nr.: 450 w dniu: 9/4. 907. Bibliot. K.

dla kwestury tytułem taksy	Zwrócono:	dla kwestury tytułem taksy	Pobrano:
	imatrykulacyjnej (wpisowego) K. ... art.		imatrykulacyjnej (wpisowego) K. ... art.
	laboratoryjnej . . . . . K. ... art.		laboratoryjnej . . . . . K. ... art.
	czesnego: K. ... h. ... art.		czesnego: K. ... h. ... art.
	„ K. ... h. ... art.		„ K. ... h. ... art. Uwolniony w całości
	„ K. ... h. ... art.		„ K. ... h. ... art.
	„ K. ... h. ... art.		„ K. ... h. ... art.

Wykaz odczytów, na które uczeń uczęszczać zamierza.

Przedmiot wykładu:	Ilość godzin tygodniowo	Nazwisko wykładającego	Podpis ucznia
Geometrya rozniczkowa	2	dr Żorawski	
Ćwiczenia w sem. mat. dlust.	1	"	
Teorya funkcyj analit.	3	dr Zaremba	
Ćwiczenia w sem. mat. dlust.	2	"	
Nowsze met. o Polsce jest Bor. XIV.	2	dr Borkowski	
Konwersatoryum w zakresie mat. st.	1	"	
Ogólny kurs astronomii	4	dr Rudzki	
Niektóre rozdziały z wyższej geod.	1	"	
Wstęp do fizyki teoret.	2	dr Wilkowski	
Ćwiczenia w pracowni fizyc.	4	"	
Teorya kinet. gazów	2	dr Natanson	
Teorya promieniowania	3	"	
Szkoły średnie w Europie i Am.	3	dr Balcerski	
Konwersat. jedcy	2	"	
Geschichte der deutschen Lit. in der Schweiz und Dtschl.	3	dr Creizenach	

590

Przedmiot wykładu	Ilość godzin tygodniowo	Nazwisko wykładającego	Podpis ucznia

Poświadczam niniejszem, iż JP. Kwak Franciszek złożył prośbę o uwolnienie od opłaty czesnego na półrocze letnie r. szk. 1906/7 opartą na zasadach wyszczególnionych w 2 ustępie 1 § 15-go Ustawy o czesnem, i może być przeto wpisany prowizorycznie w poczet Uczniów Wydziału.

Kraków, dnia 5 kw. 1907.

Dziekan

Żorn

Według dotyczących przepisów mają uczniowie wpisywać przedmioty naukowe do rodowodu i książeczek legitymacyjnych zupełnie tak, jak takowe w spisie wyrażone zostały.

Nie wolno jest wpisywać do jednej rubryki rodowodu lub książeczki nazwisk dwóch nauk; ale **każdy przedmiot powinien być wpisanym w osobnej przegródce.** Gdyby jedna stronica książeczki nie starczyła do zapisania wszystkich przedmiotów, których Uczeń w jednem półroczu słuchać zamierza, wtedy ma użyć dwóch stronic.

Przy wyliczaniu odczytów w rodowodzie ma być umieszczony własnoręczny podpis Ucznia w ostatniej rubryce obok nazwiska każdego Nauczyciela (§ 8. Ustawy naukowej z d. 1 października 1850 roku).

W rodowodzie i w książeczce legitymacyjnej, jako dokumentach urzędowych, są skrobanki zabronione.

Rok szk. 1906/7 **RODOWÓD** 5P Półrocze letnie

Nazwisko i imię ucznia	Jest uczniem zwyczajnym czy nadzwyczajnym	Oznaczenie Wydziału
Kwasieborski Stanisław	zwyczajnym	filozof

Miejsce urodzenia	Wiek	Religia	Narodowość	Obywatelstwo	Mieszkanie w Krakowie
Podgórzyce	22	rz. kat.	polak	rosyjsk.	ul.: Batorego L. domu: 25. III p.

Imię, zatrudnienie i miejsce zamieszkania ojca lub opiekuna	Ignacy, rolnik, Kawaczyn Płocka gub.
Oświadczenie się do służby wojskowej	uwolniony
Zakład naukowy, w którym uczeń strawił ostatnie półrocze	Uniwersytet Jagiel.

Pobiera stypendyum z fundacyi: ..... rocznie k. ..... h. ..... udzielone przez ..... dekretem z dnia ..... L.

dla kwestury: wpisano w kwesturze 1200 pod Nr.: 1214. 907. w dniu: Bibliot. K. 2

Na jakiej zasadzie uczeń żąda imatrykulacyi (inskrypcyi wpisu): Wizy z ostatniego półrocza

Zwrócono: (dla kwestury, tytułem taksy)		Pobrano: (dla kwestury, tytułem taksy)	
imatrykulacyjnej (wpisowego) K. ..... art.		imatrykulacyjnej (wpisowego) K. ..... art.	
laboratoryjnej . . . . . K. ..... art.		laboratoryjnej . . . . . K. ..... art.	
czesnego: K. ..... h. ..... art.		czesnego: K. 26 h. 25 art. 1200	
„ K. ..... h. ..... art.		„ K. ..... h. ..... art.	
„ K. ..... h. ..... art.		„ K. ..... h. ..... art.	
„ K. ..... h. ..... art.		„ K. ..... h. ..... art.	

Uwolniony w połowie

Wykaz odczytów, na które uczeń uczęszczać zamierza.

Przedmiot wykładu:	Ilość godzin tygodniowo	Nazwisko wykładającego	Podpis ucznia
Zarys dziejów Polski. Wieki średn.	3	pr. dr. Czermak	Stanisław Kwasieborski
Dzieje okresu rewolucyjnego 1846 - 1848 na ziemiach polskich	2	pr. dr. Czermak	
Seminaryum historyczne	2	pr. dr. Czermak	
Czasy wojen religijnych	5.	pr. dr. Zakrzewski	
Paleografia łacińska z ćwiczeniami	3.	pr. dr. Krzyżanowski	
Ogólna geografia fizyczna	2.	pr. dr. Czerny	
Meteorologia i klimatologia	2	pr. dr. Czerny	
Ćwiczenia geograficzne	2	pr. dr. Czerny	
Starsi i młodsi romantycy	1.	pr. dr. Windakiewicz	
Geschichte der deutschen Liter. in der Sturm u. Drang. Per.	3	pr. dr. Creizenach	
Fryderyk Nietzche a myśl i kultura współczesna	2.	pr. dr. Straszewski	
Słowiańszczyzna w w XIX. Zarys gł. prądów umysł.	2.	pr. dr. Zdziechowski	

592

Przedmiot wykładu	Ilość godzin tygodniowo	Nazwisko wykładającego	Podpis ucznia

Poświadczam niniejszem, iż JP. Stanisław Kwasieborski złożył prośbę o uwolnienie od opłaty czesnego na półrocze letnie r. szk. 190 6/7 opartą na zasadach wyszczególnionych w 2 ustępie 1 § 15-go Ustawy o czesnem, i może być przeto wpisany prowizorycznie w poczet Uczniów Wydziału.

Kraków, dnia 12 Kwietnia 1907

Dziekan

[redacted]

Według dotyczących przepisów mają uczniowie wpisywać przedmioty naukowe do rodowodu i książeczek legitymacyjnych zupełnie tak, jak takowe w spisie wyrażone zostały.

Nie wolno jest wpisywać do jednej rubryki rodowodu lub książeczki nazwisk dwóch nauk; ale **każdy przedmiot powinien być wpisanym w osobnej przegródce.** Gdyby jedna stronica książeczki nie starczyła do zapisania wszystkich przedmiotów, których Uczeń w jednem półroczu słuchać zamierza, wtedy ma użyć dwóch stronic.

Przy wyliczaniu odczytów w rodowodzie ma być umieszczony własnoręczny podpis Ucznia w ostatniej rubryce obok nazwiska każdego Nauczyciela (§ 8. Ustawy naukowej z d. 1 października 1850 roku).

W rodowodzie i w książeczce legitymacyjnej, jako dokumentach urzędowych, są skrobanki zabronione.

Rok szk. 1906/7

RODOWÓD

393

Półrocze letnie

Nazwisko i imię ucznia	Jest uczniem zwyczajnym czy nadzwyczajnym	Oznaczenie Wydziału
Kwiatkowski Mieczysław	zwyczajny	filozoficzny

Miejsce urodzenia	Wiek	Religia	Narodowość	Obywatelstwo	Mieszkanie w Krakowie
Limanowa	21	rzym.-kat.	polska	austrjackie	ul.: Krowoderska L. domu: 59.

Imię, zatrudnienie i miejsce zamieszkania ojca lub opiekuna: Marjan, Inżynier, Limanowa

Oświadczenie się do służby wojskowej: r. 1906.

Zakład naukowy, w którym uczeń strawił ostatnie półrocze: Wydział filoz. Uniw. Jagiell.

Pobiera stypendyum z fundacyi: ś/p Mikołaja Potockiego rocznie k. 315 h. — udzielone przez Wydział Krajowy dekretem z dnia 13. IX. 05 L. 59377

dla kwestury: wpisano w kwesturze pod Nr.: 1901 w dniu: 12/4. 907.

Bibliot. K. 1

Na jakiej zasadzie uczeń żąda imatrykulacyi (inskrypcyi wpisu): — indeks —

Zwrócono:		Pobrano:	
imatrykulacyjnej (wpisowego) K. ... art. ...		imatrykulacyjnej (wpisowego) K. ... art. ...	
laboratoryjnej ... K. ... art. ...		laboratoryjnej ... K. ... art. ...	
czesnego: K. ... h. ... art. ...		czesnego: K. 37 h. 80 art. 1901	
„ K. ... h. ... art. ...		„ K. ... h. ... art. ...	
„ K. ... h. ... art. ...		„ K. ... h. ... art. ...	
„ K. ... h. ... art. ...		„ K. ... h. ... art. ...	

dla kwestury — tytułem taksy

Wykaz odczytów, na które uczeń uczęszczać zamierza.

Przedmiot wykładu:	Ilość godzin tygodniowo	Nazwisko wykładającego	Podpis ucznia
Systemat. wykład zoologji	5	Prof. Wierzejski	Mieczysław Kwiatkowski
~~Ćwiczenia zoologiczne~~	~~3~~		
Z historji natur. skorupiaków	2	Prof. Garbowski	
Zoologja (Narolników)	3		
Anatom. porówn. kręgowych	5	Prof. Hoyer	
Anatomja por. zębów	1		
~~[illegible]~~	~~3~~	~~Doc. [illegible]~~	
Wstęp do mineralogji	2	Prof. Morozewicz	
~~Botanika ogólna~~	~~4~~	~~Prof. Rostafiński~~	
~~Rzut oka na literaturę XIX w.~~	~~3~~	~~Prof. Tarnowski~~	
Ćwicz. zoologicz.	5	Wierzejski	

Przedmiot wykładu	Ilość godzin tygodniowo	Nazwisko wykładającego	Podpis ucznia

Poświadczam niniejszem, iż JP. Mieczysław Kuratkowski złożył prośbę o uwolnienie od opłaty czesnego na półrocze letnie r. szk. 1906/7 opartą na zasadach wyszczególnionych w 2 ustępie 1 § 15-go Ustawy o czesnem, i może być przeto wpisany prowizorycznie w poczet Uczniów Wydziału.

Kraków, dnia 9. kwietnia 1907

Dziekan

M. P. Rud[illegible]

Według dotyczących przepisów mają uczniowie wpisywać przedmioty naukowe do rodowodu i książeczek legitymacyjnych zupełnie tak, jak takowe w spisie wyrażone zostały.

Nie wolno jest wpisywać do jednej rubryki rodowodu lub książeczki nazwisk dwóch nauk; ale **każdy przedmiot powinien być wpisanym w osobnej przegródce.** Gdyby jedna stronica książeczki nie starczyła do zapisania wszystkich przedmiotów, których Uczeń w jednem półroczu słuchać zamierza, wtedy ma użyć dwóch stronic.

Przy wyliczaniu odczytów w rodowodzie ma być umieszczony własnoręczny podpis Ucznia w ostatniej rubryce obok nazwiska każdego Nauczyciela (§ 8. Ustawy naukowej z d. 1 października 1850 roku).

W rodowodzie i w książeczce legitymacyjnej, jako dokumentach urzędowych, są skrobanki zabronione.

Rok szk. 1906/7

RODOWÓD.

Półrocze: letnie

Nazwisko i imię ucznia	Jest uczniem zwyczajnym czy nadzwyczajnym	Oznaczenie Wydziału
Ignacy Kwieciński	zwyczajny	filozofia

Miejsce urodzenia	Wiek	Religia	Narodowość	Poddaństwo	Mieszkanie w Krakowie
Skrzydlna	23.	rzym.-kat.	Polak	austryacki	ul: Grodzka, L. domu: 36.

Imię, zatrudnienie i miejsce zamieszkania ojca lub opiekuna	Op. Piotr Nowak rolnik w Skrzydlnej
Oświadczenie się do służby wojskowej	W r. b. staje po raz trzeci do poboru
Zakład naukowy, w którym uczeń strawił ostatnie półrocze	

Pobiera stypendyum z fundacyi: .....
rocznie k. ..... h. ..... udzielone przez .....
dekretem z dnia ..... L. .....

dla kwestury: wpisano w kwesturze 1233 pod Nr.: 12/4. 907. w dniu: Bibliot. K. 1

Na jakiej zasadzie uczeń żąda imatrykulacyi (inskrypcyi wpisu)

dla kwestury tytułem taksy	Zwrócono:	dla kwestury tytułem taksy	Pobrano:
	imatrykulacyjnej (wpisowego) K. ..... art.		imatrykulacyjnej (wpisowego) K. ..... art. .....
	laboratoryjnej . . . . . K. ..... art.		laboratoryjnej . . . . . K. ..... art. .....
	czesnego: K. ..... h. ..... art.		czesnego: K. 21 h. — art. 1233
	„ K. ..... h. ..... art.		„ K. ..... h. ..... art. .....
	„ K. ..... h. ..... art.		„ K. ..... h. ..... art. .....
	„ K. ..... h. ..... art.		„ K. ..... h. ..... art. .....

Wykaz odczytów, na które uczeń uczęszczać zamierza.

Przedmiot wykładu:	Ilość godzin tygodniowo	Nazwisko wykładającego	Podpis ucznia
Zarys dziejów Polski Wieku średniego	3.	Dr. A. Czermak	Ignacy Kwieciński
Dzieje obr. rewolucyjnego na ziemiach Polski	2	Tenże	
Seminar. hist.	2	Tenże	
Czasy wojen religijnych	5.	Dr. Dr. Zakrzewski	
Ćwiczenia praktyczne w sem. historycznem	2	Tenże	

596

Przedmiot wykładu:	Ilość godzin tygodniowo	Nazwisko wykładającego	Podpis ucznia

Poświadczam niniejszem, iż JP. ..... złożył prośbę o uwolnienie od opłaty czesnego na półrocze ..... r. szk. 190 ..... opartą na zasadach wyszczególnionych w 2 ustępie 1 § 15-go Ustawy o czesnem, i może być przeto wpisany prowizorycznie w poczet Uczniów Wydziału.

Kraków, dnia 190

Dziekan

Według dotyczących przepisów mają uczniowie wpisywać przedmioty naukowe do rodowodu i książeczek legitymacyjnych zupełnie tak, jak takowe w spisie wyrażone zostały.

Nie wolno jest wpisywać do jednej rubryki rodowodu lub książeczki nazwisk dwóch nauk; ale **każdy przedmiot powinien być wpisanym w osobnej przegródce.** Gdyby jedna stronica książeczki nie starczyła do zapisania wszystkich przedmiotów, których Uczeń w jednem półroczu słuchać zamierza, wtedy ma użyć dwóch stronic.

Przy wyliczaniu odczytów w rodowodzie ma być umieszczony własnoręczny podpis Ucznia w ostatniej rubryce obok nazwiska każdego Nauczyciela (§ 8. Ustawy naukowej z d. 1 października 1850 roku).

W rodowodzie i w książeczce legitymacyjnej, jako dokumentach urzędowych, są skrobanki zabronione.

Rok szk. 1906/7. # RODOWÓD 597 Półrocze letnie

Nazwisko i imię ucznia	Jest uczniem zwyczajnym czy nadzwyczajnym	Oznaczenie Wydziału
Lebiedzik Józef	zwyczajnym	filozoficzny

Miejsce urodzenia	Wiek	Religia	Narodowość	Obywatelstwo	Mieszkanie w Krakowie
Piotrowice	23	rzym-kat.	polska	austryacki	ul.: Jastonowskich L. domu: 10

Imię, zatrudnienie i miejsce zamieszkania ~~ojca~~ lub opiekuna: Bernard Krutki a Piotrowicach chałupnik

Oświadczenie się do służby wojskowej: odbył jednoroczną służbę wojskową.

Zakład naukowy, w którym uczeń strawił ostatnie półrocze: Uniwersytet Jagiellonski.

Pobiera stypendyum z fundacyi: /

rocznie k. ..... h. ..... udzielone przez .....

dekretem z dnia ..... L. .....

dla kwestury: wpisano w kwesturze pod Nr.: 1177 w dniu: 10/4. 907. Bibliot. K.

Na jakiej zasadzie uczeń żąda imatrykulacyi (inskrypcyi wpisu): indeksu

dla kwestury tytułem taksy — Zwrócono:		dla kwestury tytułem taksy — Pobrano:	
imatrykulacyjnej (wpisowego)	K. ..... art.	imatrykulacyjnej (wpisowego)	K. ..... art. .....
laboratoryjnej	K. ..... art.	laboratoryjnej	K. 44 art. 88
czesnego:	K. ..... h. ..... art.	czesnego:	K. ..... h. ..... art. 77
„	K. ..... h. ..... art.	„	K. ..... h. ..... art. .....
„	K. ..... h. ..... art.	„	K. ..... h. ..... art. .....
„	K. ..... h. ..... art.	„	K. ..... h. ..... art. .....

Wykaz odczytów, na które uczeń uczęszczać zamierza.

Przedmiot wykładu:	Ilość godzin tygodniowo	Nazwisko wykładającego	Podpis ucznia
Poezya na liter. XIX. w.	3	Prof. p. z. Dr. Kr. Tarnowski	
Pisarze polityczni	2	"	
Poeci polscy XVIII. w.	2	Prof. p. n. Windakiewicz	
Starsi i młodsi romantycy	1	"	
Składnia języka polskiego	4	Prof. p. z. Dr. Łoś.	Józef
Geschichte der deutschen Lit. i. d. Sturm- u. Drangz.	3	Prof. p. z. Dr. Creizenach	
Über Walter von der Vogelweide	2	"	
Übungen für Anfänger	1	"	
Erklärung v. Klopstocks Oden	1	"	
Grammatische Übungen	1	Zast. Prof. Doc. Dr. Herzog	Lebiedzik
Lectures provençales	1		
La Chanson de Roland	2	"	
Tłumaczenie i objaśnianie aut. klas.	2	Lektor p. Michał Dzierzicki	
Tłumaczenie i objaśn. aut. klas. (j. franc.)	1	Lektor p. Paweł Ronzier	

598

Przedmiot wykładu	Ilość godzin tygodniowo	Nazwisko wykładającego	Podpis ucznia

Poświadczam niniejszem, iż JP. Lebiedzik Józef złożył prośbę o uwolnienie od opłaty czesnego na półrocze letnie r. szk. 1906/7 opartą na zasadach wyszczególnionych w 2 ustępie 1 § 15-go Ustawy o czesnem, i może być przeto wpisany prowizorycznie w poczet Uczniów Wydziału.

Kraków, dnia 10. kwietnia 1907.

Dziekan

M. P. Rad

Według dotyczących przepisów mają uczniowie wpisywać przedmioty naukowe do rodowodu i książeczek legitymacyjnych zupełnie tak, jak takowe w spisie wyrażone zostały.

Nie wolno jest wpisywać do jednej rubryki rodowodu lub książeczki nazwisk dwóch nauk; ale **każdy przedmiot powinien być wpisanym w osobnej przegródce.** Gdyby jedna stronica książeczki nie starczyła do zapisania wszystkich przedmiotów, których Uczeń w jednem półroczu słuchać zamierza, wtedy ma użyć dwóch stronic.

Przy wyliczaniu odczytów w rodowodzie ma być umieszczony własnoręczny podpis Ucznia w ostatniej rubryce obok nazwiska każdego Nauczyciela (§ 8. Ustawy naukowej z d. 1 października 1850 roku).

W rodowodzie i w książeczce legitymacyjnej, jako dokumentach urzędowych, są skrobanki zabronione.

599

Rok szk. 1906/7

RODOWÓD.

Półrocze: II letnie

Nazwisko i imię ucznia	Jest uczniem zwyczajnym czy nadzwyczajnym	Oznaczenie Wydziału
Lech Ludwik	Zwyczajnym	Filozoficzny

Miejsce urodzenia	Wiek	Religia	Narodowość	Poddaństwo	Mieszkanie w Krakowie
Irkuck	20	Rz-katolick.	Polak	Rosyjskie	ul: Szlak L. domu: 24

Imię, zatrudnienie i miejsce zamieszkania ojca lub opiekuna	Maciej Lech, ojciec. Warsztat mechaniczny w Irkucku
Oświadczenie się do służby wojskowej	Nie stawałem do wojska
Zakład naukowy, w którym uczeń strawił ostatnie półrocze	

Pobiera stypendyum z fundacyi: .....
rocznie k. ..... h. ..... udzielone przez .....
dekretem z dnia ..... L. .....

dla kwestury: wpisano w kwesturze pod Nr.: 602 w dniu: 10/4. 907.

Bibliot. K. 2

Na jakiej zasadzie uczeń żąda imatrykulacyi (inskrypcyi wpisu)

Zwrócono: (dla kwestury, tytułem taksy)		Pobrano: (dla kwestury, tytułem taksy)	
imatrykulacyjnej (wpisowego)	K. ..... art.	imatrykulacyjnej (wpisowego)	K. ..... art. .....
laboratoryjnej	K. ..... art.	laboratoryjnej	K. ..... art. .....
czesnego:	K. ..... h. ..... art.	czesnego:	K. 35 h. 70 art. 602
„	K. ..... h. ..... art.	„	K. ..... h. ..... art. .....
„	K. ..... h. ..... art.	„	K. ..... h. ..... art. .....
„	K. ..... h. ..... art.	„	K. ..... h. ..... art. .....

Wykaz odczytów, na które uczeń uczęszczać zamierza.

Przedmiot wykładu:	Ilość godzin tygodniowo	Nazwisko wykładającego	Podpis ucznia
Zarys metafizyki opartej na wynikach krytycznej teorji poznania i wiedzy badawczej	4	pr. dr. Straszewski	Ludwik Lech
Seminarjum filozoficzne	2	pr. dr. Straszewski	
Historja nowszej filozofji od Kanta do nowszych czasów	4	pr. ks. dr. Pawlicki	
Psychofizyka	3	pr. dr. Heinrich	
~~Demonstracje i ćwiczenia z psychofizyki~~	~~2~~	~~pr. dr. Heinrich~~	
Słowiańszczyzna w w. XIX. Zarys głównych prądów ~~umysłowych~~	2	pr. dr. Zdziechowski	
Kurs elementarny języka angielskiego	2	l. P. M. Dziewicki	
Fryderyk Nietzsche a myśl i kultura współcz.	2	pr. dr. Straszewski	

600

Przedmiot wykładu:	Ilość godzin tygodniowo	Nazwisko wykładającego	Podpis ucznia

Poświadczam niniejszem, iż JP. ..... złożył prośbę o uwolnienie od opłaty czesnego na półrocze ..... r. szk. 190 ..... opartą na zasadach wyszczególnionych w 2 ustępie 1 § 15-go Ustawy o czesnem, i może być przeto wpisany prowizorycznie w poczet Uczniów Wydziału.

Kraków, dnia 190

Dziekan

Według dotyczących przepisów mają uczniowie wpisywać przedmioty naukowe do rodowodu i książeczek legitymacyjnych zupełnie tak, jak takowe w spisie wyrażone zostały.

Nie wolno jest wpisywać do jednej rubryki rodowodu lub książeczki nazwisk dwóch nauk; ale **każdy przedmiot powinien być wpisanym w osobnej przegródce.** Gdyby jedna stronica książeczki nie starczyła do zapisania wszystkich przedmiotów, których Uczeń w jednem półroczu słuchać zamierza, wtedy ma użyć dwóch stronic.

Przy wyliczaniu odczytów w rodowodzie ma być umieszczony własnoręczny podpis Ucznia w ostatniej rubryce obok nazwiska każdego Nauczyciela (§ 8. Ustawy naukowej z d. 1 października 1850 roku).

W rodowodzie i w książeczce legitymacyjnej, jako dokumentach urzędowych, są skrobanki zabronione.

Rok szk. 190[illegible].

RODOWÓD

629

Półrocze IIc

Nazwisko i imię ucznia	Jest uczniem zwyczajnym czy nadzwyczajnym	Oznaczenie Wydziału
Tadeusz Lepszy	zwyczajnym	filozoficzny

Miejsce urodzenia	Wiek	Religia	Narodowość	Obywatelstwo	Mieszkanie w Krakowie
Lwów	25 lat	rzymsko katol.	polska	austryackie	ul.: Grzegorzecka L. domu: 18

Imię, zatrudnienie i miejsce zamieszkania ojca lub opiekuna: Gustaw Lepszy urzędnik kolei w Krakowie

Oświadczenie się do służby wojskowej: uwolniony

Zakład naukowy, w którym uczeń strawił ostatnie półrocze: Uniwersytet Jagielloński w Krakowie

Pobiera stypendyum z fundacyi:
rocznie k. ..... h. ..... udzielone przez .....
dekretem z dnia ..... L.

dla kwestury: wpisano w kwesturze pod Nr.: 442 w dniu: 9/4. 907.

Bibliot. K. [illegible]

dla kwestury tytułem taksy — Zwrócono:	dla kwestury tytułem taksy — Pobrano:
imatrykulacyjnej (wpisowego) K. ..... art.	imatrykulacyjnej (wpisowego) K. ✓ art. .....
laboratoryjnej . . . . . K. ..... art.	laboratoryjnej . . . . . K. ..... art. .....
czesnego: K. ..... h. ..... art.	czesnego: K. ..... h. ..... art. .....
„ K. ..... h. ..... art.	„ K. ..... h. ..... art. .....
„ K. ..... h. ..... art.	„ K. ..... h. ..... art. .....
„ K. ..... h. ..... art.	„ K. ..... h. ..... art. .....

Wykaz odczytów, na które uczeń uczęszczać zamierza.

Przedmiot wykładu:	Ilość godzin tygodniowo	Nazwisko wykładającego	Podpis ucznia
Wiadomości geograficzne	(2)	Czerny	Tad. Lepszy
Seminarium historyczne	(2)	Prof. Czerny	

602

Przedmiot wykładu	Ilość godzin tygodniowo	Nazwisko wykładającego	Podpis ucznia

Poświadczam niniejszem, iż JP. ..... złożył prośbę o uwolnienie od opłaty czesnego na półrocze ..... r. szk. 190 ..... opartą na zasadach wyszczególnionych w 2 ustępie 1 § 15-go Ustawy o czesnem, i może być przeto wpisany prowizorycznie w poczet Uczniów Wydziału.

Kraków, dnia ..... 190 ....

Dziekan

Według dotyczących przepisów mają uczniowie wpisywać przedmioty naukowe do rodowodu i książeczek legitymacyjnych zupełnie tak, jak takowe w spisie wyrażone zostały.

Nie wolno jest wpisywać do jednej rubryki rodowodu lub książeczki nazwisk dwóch nauk; ale **każdy przedmiot powinien być wpisanym w osobnej przegródce.** Gdyby jedna stronica książeczki nie starczyła do zapisania wszystkich przedmiotów, których Uczeń w jednem półroczu słuchać zamierza, wtedy ma użyć dwóch stronic.

Przy wyliczaniu odczytów w rodowodzie ma być umieszczony własnoręczny podpis Ucznia w ostatniej rubryce obok nazwiska każdego Nauczyciela (§ 8. Ustawy naukowej z d. 1 października 1850 roku).

W rodowodzie i w książeczce legitymacyjnej, jako dokumentach urzędowych, są skrobanki zabronione.

Rok szk. 1906/7

RODOWÓD

603

Półrocze letnie

Nazwisko i imię ucznia	Jest uczniem zwyczajnym czy nadzwyczajnym	Oznaczenie Wydziału
Leśniak Jan	zwyczajny	filozof:

Miejsce urodzenia	Wiek	Religia	Narodowość	Obywatelstwo	Mieszkanie w Krakowie
Trzetrzewina	21	rz: kat	polska	austr:	ul.: L. domu: Dom Akadem:

Imię, zatrudnienie i miejsce zamieszkania ojca lub opiekuna: Kazimierz Leśniak rolnik Trzetrzewina

Oświadczenie się do służby wojskowej: — w r. 1910. —

Zakład naukowy, w którym uczeń strawił ostatnie półrocze: Uniwersytet Jagielloński

Pobiera stypendyum z fundacyi: .....
rocznie k. ..... h. ..... udzielone przez .....
dekretem z dnia ..... L. .....

dla kwestury: wpisano w kwesturze pod Nr.: 1904 w dniu: 18/4. 907.

Na jakiej zasadzie uczeń żąda imatrykulacyi (inskrypcyi wpisu): Index lectionum

Bibliot. K. 1

Zwrócono:		Pobrano:	
dla kwestury tytułem taksy	imatrykulacyjnej (wpisowego) K. ..... art.	dla kwestury tytułem taksy	imatrykulacyjnej (wpisowego) K. ..... art. .....
	laboratoryjnej . . . . . K. ..... art.		laboratoryjnej . . . . . K. ..... art. .....
	czesnego: K. ..... h. ..... art.		czesnego: K. ..... h. ..... art. .....
	„ K. ..... h. ..... art.		„ K. ..... h. ..... art. .....
	„ K. ..... h. ..... art.		„ K. ..... h. ..... art. .....
	„ K. ..... h. ..... art.		„ K. ..... h. ..... art. .....

Uwolniony w całości

Wykaz odczytów, na które uczeń uczęszczać zamierza.

Przedmiot wykładu:	Ilość godzin tygodniowo	Nazwisko wykładającego	Podpis ucznia
Cycero jego życie i pisma	5 ✓	Dr. Morawski	Leśniak Jan
Proseminaryum łacińskie	2 ✓		
Łacina pospolita	5 ✓	Dr. Miodoński	
Seminaryum łacińskie	2 ✓		
Historya filologii klasycznej	3 ✓	Dr. Sternbach	
Wybrane kwestye z dziedziny metryki	2 ✓		
Proseminaryum greckie	2 ✓		
Seminaryum greckie	2 ✓		
Szkoły średnie w Europie i Ameryce	3 ✓	Dr. Kulczyński	Leśniak Jan
Składnia języka polskiego	4. ✓	Dr. Łoś.	
Geschichte der Deutschen Sprache und Dramaturgie Literatur in der = nowszych czasów	3. ✓	Dr. Creizenach	
Historya nowszej filozofii od Kanta do	4. ✓	Ks. Dr. Pawlicki	
Historya socyalizmu niemieckiego	1. ✓		
Oddział II: Ćwiczenia gramatyczne	1. ✓	Lektor. p.	
Galicyzmy	1. ✓		
Tłumaczenie i objaśnienie autorów klasycznych	1. ✓	Rougier	

604

Przedmiot wykładu	Ilość godzin tygodniowo	Nazwisko wykładającego	Podpis ucznia

Poświadczam niniejszem, iż JP. ..... złożył prośbę o uwolnienie od opłaty czesnego na półrocze ..... r. szk. 190 ..... opartą na zasadach wyszczególnionych w 2 ustępie 1 § 15-go Ustawy o czesnem, i może być przeto wpisany prowizorycznie w poczet Uczniów Wydziału.

Kraków, dnia 18 Kw 1907

Dziekan

M. P. Rudzki

Według dotyczących przepisów mają uczniowie wpisywać przedmioty naukowe do rodowodu i książeczek legitymacyjnych zupełnie tak, jak takowe w spisie wyrażone zostały.

Nie wolno jest wpisywać do jednej rubryki rodowodu lub książeczki nazwisk dwóch nauk; ale **każdy przedmiot powinien być wpisanym w osobnej przegródce.** Gdyby jedna stronica książeczki nie starczyła do zapisania wszystkich przedmiotów, których Uczeń w jednem półroczu słuchać zamierza, wtedy ma użyć dwóch stronic.

Przy wyliczaniu odczytów w rodowodzie ma być umieszczony własnoręczny podpis Ucznia w ostatniej rubryce obok nazwiska każdego Nauczyciela (§ 8. Ustawy naukowej z d. 1 października 1850 roku).

W rodowodzie i w książeczce legitymacyjnej, jako dokumentach urzędowych, są skrobanki zabronione.

300

Rok szk. 1907 **RODOWÓD.** 605 Półrocze: letnie

Nazwisko i imię ucznia	Jest uczniem zwyczajnym czy nadzwyczajnym	Oznaczenie Wydziału
Leszczycki Kazimierz	zwyczajny	filozoficzny

Miejsce urodzenia	Wiek	Religia	Narodowość	Poddaństwo	Mieszkanie w Krakowie
Mielec	21	rzym.-kat.	polska	austryackie	ul: Batorego L. domu: 8.

Imię, zatrudnienie i miejsce zamieszkania ojca lub opiekuna	Robert – emeryt c.k. Radca sądowy Kraków Batorego 8.
Oświadczenie się do służby wojskowej	W d. 11/4 1907. mam się stawić przed c. k. Komisyą asentyrunkową w Krakowie
Zakład naukowy, w którym uczeń strawił ostatnie półrocze	C.k. Uniwersytet w Krakowie

Pobiera stypendyum z fundacyi: .....
rocznie k. ..... h. ..... udzielone przez .....
dekretem z dnia ..... L. .....

dla kwestury: wpisano w kwesturze pod Nr.: 465 w dniu: 9/4. 907.

Na jakiej zasadzie uczeń żąda imatrykulacyi (inskrypcyi wpisu): Index lectionum

Bibliot. K. 1

Zwrócono:		Pobrano:	
dla kwestury tytułem taksy	imatrykulacyjnej (wpisowego) K. ..... art.	dla kwestury tytułem taksy	imatrykulacyjnej (wpisowego) K. ..... art. .....
	laboratoryjnej . . . . . K. ..... art.		laboratoryjnej . . . . . K. ..... art. .....
	czesnego: K. ..... h. ..... art.		czesnego: K. ..... h. ..... art. .....
	„ K. ..... h. ..... art.		„ K. ..... h. ..... art. .....
	„ K. ..... h. ..... art.		„ K. ..... h. ..... art. .....
	„ K. ..... h. ..... art.		„ K. ..... h. ..... art. .....

Uwolniony w całości

Wykaz odczytów, na które uczeń uczęszczać zamierza.

Przedmiot wykładu:	Ilość godzin tygodniowo	Nazwisko wykładającego	Podpis ucznia
Cycero, jego życie i pismo	5	Dr. Morawski	Leszczycki Kazimierz
Proseminaryum łacińskie	2		
Łacina pospolita	5	Dr. Miodoński	
Seminaryum łacińskie	2		
Historya filologii klasycznej	3	Dr. Sternbach	
Wybrane kwestye z dziedziny metryki greckiej i łacińskiej	2		
Seminaryum greckie	2		
Proseminaryum greckie	2		
Konsequenza lektura Xenofonta	1		
Historya rzeźby greckiej	2	Dr. Bieńkowski	
Z dziejów religii greckiej	1		
Geschichte der deutschen Literatur in der Sturm und Drang periode	3	Dr. Creizenach	
Konwersatoryum pedagogiczne	2	Dr. Kulczyński	
Szkoły średnie w Europie i Ameryce	3.		
~~Paleografia łacińska~~	~~2~~	~~Dr. Krzyżanowski~~	~~Leszczycki~~
Hygiena szkolna	2	Dr. Bujwid	Leszczycki

606

Przedmiot wykładu:	Ilość godzin tygodniowo	Nazwisko wykładającego	Podpis ucznia

Poświadczam niniejszem, iż JP. Leszczyński Kazimierz złożył prośbę o uwolnienie od opłaty czesnego na półrocze letnie r. szk. 1907 opartą na zasadach wyszczególnionych w 2 ustępie 1 § 15-go Ustawy o czesnem, i może być przeto wpisany prowizorycznie w poczet Uczniów Wydziału.

Kraków, dnia 9. Kwietnia 1907.

Dziekan

M. P. Rudz

Według dotyczących przepisów mają uczniowie wpisywać przedmioty naukowe do rodowodu i książeczek legitymacyjnych zupełnie tak, jak takowe w spisie wyrażone zostały.

Nie wolno jest wpisywać do jednej rubryki rodowodu lub książeczki nazwisk dwóch nauk; ale **każdy przedmiot powinien być wpisanym w osobnej przegródce.** Gdyby jedna stronica książeczki nie starczyła do zapisania wszystkich przedmiotów, których Uczeń w jednem półroczu słuchać zamierza, wtedy ma użyć dwóch stronic.

Przy wyliczaniu odczytów w rodowodzie ma być umieszczony własnoręczny podpis Ucznia w ostatniej rubryce obok nazwiska każdego Nauczyciela (§ 8. Ustawy naukowej z d. 1 października 1850 roku).

W rodowodzie i w książeczce legitymacyjnej, jako dokumentach urzędowych, są skrobanki zabronione.

Rok szk. 1906/7

RODOWÓD.

607

Półrocze: II

Nazwisko i imię ucznia	Jest uczniem zwyczajnym czy nadzwyczajnym	Oznaczenie Wydziału
Zygmunt Leyko	zwyczajny	filozoficzny

Miejsce urodzenia	Wiek	Religia	Narodowość	Poddaństwo	Mieszkanie w Krakowie
Mielec	24	rz.-kat.	polska	austryacki	ul: Zabłocowskich L. domu: 8 – 10

Imię, zatrudnienie i miejsce zamieszkania ojca lub opiekuna	Feliks – obywatel – Mielec
Oświadczenie się do służby wojskowej	oddany
Zakład naukowy, w którym uczeń strawił ostatnie półrocze	uniwersytet Jagielloński

Pobiera stypendyum z fundacyi: ..... rocznie k. ..... h. ..... udzielone przez ..... dekretem z dnia ..... L. .....

dla kwestury: wpisano w kwesturze pod Nr.: 499 w dniu: 9/4. 907.

Na jakiej zasadzie uczeń żąda imatrykulacyi (inskrypcyi wpisu) Bibliot. K. 1

Zwrócono: (dla kwestury, tytułem taksy)		Pobrano: (dla kwestury, tytułem taksy)	
imatrykulacyjnej (wpisowego)	K. ..... art.	imatrykulacyjnej (wpisowego)	K. ..... art. .....
laboratoryjnej	K. ..... art.	laboratoryjnej	K. 5 art. 499
czesnego:	K. ..... h. ..... art.	czesnego:	K. ..... h. ..... art. .....
„	K. ..... h. ..... art.	„	K. ..... h. ..... art. .....
„	K. ..... h. ..... art.	„	K. ..... h. ..... art. .....
„	K. ..... h. ..... art.	„	K. ..... h. ..... art. .....

Uwolniony w całości

Wykaz odczytów, na które uczeń uczęszczać zamierza.

Przedmiot wykładu:	Ilość godzin tygodniowo	Nazwisko wykładającego	Podpis ucznia
Wstęp do analizy	2	Prof. Dr Zaremba	Zygmunt Leyko
Fizyka doświadczalna (część II)	5.	Prof	
Ćwiczenia w pracowni fizycznej	4	Dr Witkowski	
Teorya pomiarów fizyczno-chemicznych	1	Doc	
Historya teoryj chemicznych	2	Dr Bruner	
Teorya kinetyczna gazów	2	Prof	
Teorya promieniowania	3	Dr Natanson	
Chemia nieorganiczna	3	Prof	
Chemia analityczna	2	Dr Olszewski	
Ćwiczenia chemiczne	15		
Technologia chemiczna	3	Prof Dr Marchlewski	
Optyka kryształów	2	Prof Dr Morozewicz	
Pisarze polityczni	2	Prof Dr Tarnowski	
Geschichte der deutschen Literatur inder Sturm und Drangperiode	3	Prof Dr Creizenach	
Słowackiego lata ostatnie	1	Doc. Dr. Grabowski	
Szkoły średnie w Europie i Ameryce	3	Doc. Dr Kulczyński	

608

Przedmiot wykładu:	Ilość godzin tygodniowo	Nazwisko wykładającego	Podpis ucznia

Poświadczam niniejszem, iż JP. Zygmunt Leyko złożył prośbę o uwolnienie od opłaty czesnego na półrocze II r. szk. 1906/7 opartą na zasadach wyszczególnionych w 2 ustępie 1 § 15-go Ustawy o czesnem, i może być przeto wpisany prowizorycznie w poczet Uczniów Wydziału.

Kraków, dnia 9 Kwietnia 1906/7

Dziekan

M. P. Rudz

Według dotyczących przepisów mają uczniowie wpisywać przedmioty naukowe do rodowodu i książeczek legitymacyjnych zupełnie tak, jak takowe w spisie wyrażone zostały.

Nie wolno jest wpisywać do jednej rubryki rodowodu lub książeczki nazwisk dwóch nauk; ale **każdy przedmiot powinien być wpisanym w osobnej przegródce.** Gdyby jedna stronica książeczki nie starczyła do zapisania wszystkich przedmiotów, których Uczeń w jednem półroczu słuchać zamierza, wtedy ma użyć dwóch stronic.

Przy wyliczaniu odczytów w rodowodzie ma być umieszczony własnoręczny podpis Ucznia w ostatniej rubryce obok nazwiska każdego Nauczyciela (§ 8. Ustawy naukowej z d. 1 października 1850 roku).

W rodowodzie i w książeczce legitymacyjnej, jako dokumentach urzędowych, są skrobanki zabronione.

ok szk. 1906/7

RODOWÓD

609

Półrocze letnie VI

Nazwisko i imię ucznia	Jest uczniem zwyczajnym czy nadzwyczajnym	Oznaczenie Wydziału
Lewicki Wiktor Ferdynand	zwyczajny	filozoficzny

Miejsce urodzenia	Wiek	Religia	Narodowość	Obywatelstwo	Mieszkanie w Krakowie
Uhrynów	23	gr-kat	Rusin	austryackie	ul.: Rakowicka L. domu: 15

Imię, zatrudnienie i miejsce zamieszkania ojca lub opiekuna: Wiktor Lewicki em. c. k. nadzarządca Stany Kraków Rakowicka 15

Oświadczenie się do służby wojskowej:

Zakład naukowy, w którym uczeń strawił ostatnie półrocze: Uniwersytet Jagielloński

Pobiera stypendyum z fundacyi: ..... rocznie k. ..... h. ..... udzielone przez ..... dekretem z dnia ..... L. .....

dla kwestury: wpisano w kwesturze pod Nr.: 464 w dniu: 9/4. 907.

Bibliot. K. 1

Na jakiej zasadzie uczeń żąda imatrykulacyi (inskrypcyi wpisu): indeks

Zwrócono:		Pobrano:	
imatrykulacyjnej (wpisowego) K. ..... art.		imatrykulacyjnej (wpisowego) K. ..... art.	
laboratoryjnej ..... K. ..... art.		laboratoryjnej ..... K. ..... art.	
czesnego: K. ..... h. ..... art.		czesnego: K. 25 h. 20 art. 464	
„ K. ..... h. ..... art.		„ K. ..... h. ..... art.	
„ K. ..... h. ..... art.		„ K. ..... h. ..... art.	
„ K. ..... h. ..... art.		„ K. ..... h. ..... art.	

dla kwestury tytułem taksy

Uwolniony w połowie

Wykaz odczytów, na które uczeń uczęszczać zamierza.

Przedmiot wykładu:	Ilość godzin tygodniowo	Nazwisko wykładającego	Podpis ucznia
Geometrya różniczkowa	2	Prof Żórawski	
Ćwiczenia w semin. matem. dla starszych	1		
Teorya funkcyj analitycznych	3	Prof Zaremba	
Ćwiczenia seminaryjne dla starszych	2		
Ogólny kurs astronomii	4	Prof Rudzki	
Wstęp do fizyki teoretycznej	2	Prof Witkowski	
Ćwiczenia w pracowni fizycznej	4		
Teorya kinetyczna gazów	2	Prof Natanson	
Nauki matem. w Polsce po koniec XVII w.	2	Prof Birkenmayer	
Szkoły średnie w Europie i Ameryce	3	Prof Kulczyński	
Konwersatoryum pedagogiczne	2	Prof Kulczyński	
Konwersatoryum matematyczne	1	Prof Birkenmayer	

Przedmiot wykładu	Ilość godzin tygodniowo	Nazwisko wykładającego	Podpis ucz

Poświadczam niniejszem, iż JP. Lewicki Wiktor Fenicyan. złożył prośbę o uwolnienie od opłaty czesnego na półrocze VI. letnie szk. 190 6/7 opartą na zasadach w szczególnionych w 2 ustępie 1 § 15-go Ustawy o czesnem, i może być przeto wpisany prowizorycznie w poczet Uczniów Wydziału.

Kraków, dnia 9 Kwietnia 1907

Dziekan

Według dotyczących przepisów mają uczniowie wpisywać przedmioty naukowe do rodowodu i książeczek legitymacyjnych zupełnie tak, jak takowe w spisie wyrażone zostały.

Nie wolno jest wpisywać do jednej rubryki rodowodu lub książeczki nazwisk dwóch nauk; ale **każdy przedmiot powinien być wpisanym w osobnej przegródce.** Gdyby jedna stronica książeczki nie starczyła do zapisania wszystkich przedmiotów, których Uczeń w jednem półroczu słuchać zamierza, wtedy ma użyć dwóch stronic.

Przy wyliczaniu odczytów w rodowodzie ma być umieszczony własnoręczny podpis Ucznia w ostatniej rubryce obok nazwiska każdego Nauczyciela (§ 8. Ustawy naukowej z d. 1 października 1850 roku).

W rodowodzie i w książeczce legitymacyjnej, jako dokumentach urzędowych, są skrobanki zabronione.

Rok szk. 1907. # RODOWÓD 311 Półrocze IV.

Nazwisko i imię ucznia	Jest uczniem zwyczajnym czy nadzwyczajnym	Oznaczenie Wydziału
Zdzisław Adam Ligas	Zwyczajny	filozof.

Miejsce urodzenia	Wiek	Religia	Narodowość	Obywatelstwo	Mieszkanie w Krakowie
Krzyżanowice nad Dunajcem	1885.	rz.-kat.	polska.	austr.	ul.: Michałowskiego L. domu: I. parter.

Imię, zatrudnienie i miejsce zamieszkania ojca lub opiekuna: Marya Ligas - wdowa po urzędniku sąd.

Oświadczenie się do służby wojskowej:

Zakład naukowy, w którym uczeń strawił ostatnie półrocze:

Pobiera stypendyum z fundacyi: ... rocznie k. ... h. ... udzielone przez ... dekretem z dnia ... L.

dla kwestury: wpisano w kwesturze pod Nr.: 1803 w dniu: 12/4. 907.

Na jakiej zasadzie uczeń żąda imatrykulacyi (inskrypcyi wpisu): Bibliot. K. 1

dla kwestury tytułem taksy — Zwrócono:

imatrykulacyjnej (wpisowego) K. ... art. ...
laboratoryjnej . . . . . K. ... art. ...
czesnego: K. ... h. ... art. ...
„ K. ... h. ... art. ...
„ K. ... h. ... art. ...
„ K. ... h. ... art. ...

dla kwestury tytułem taksy — Pobrano:

imatrykulacyjnej (wpisowego) K. ... art. ...
laboratoryjnej . . . . . K. ... art. ...
czesnego: K. ... h. ... art. ... Uwolniony w całości
„ K. ... h. ... art. ...
„ K. ... h. ... art. ...
„ K. ... h. ... art. ...

Wykaz odczytów, na które uczeń uczęszczać zamierza.

Przedmiot wykładu:	Ilość godzin tygodniowo	Nazwisko wykładającego	Podpis ucznia
Krytyka na literaturę XIX. wieku	3.	Prof. Dr.	Zdzisław Adam Ligas.
Pisarze polityczni	2.	Tarnowski.	
Seminaryum literackie	1.		
Poeci polscy XVIII. wieku	2.	Prof. Dr	
Starsi i młodsi romantycy	1.	Windakiewicz.	
Bohdan Zaleski i jego stos. do lud. pow.	2.	Prof. Dr	
Seminaryum literackie	1.	Pretiak.	
Składnia języka polskiego	4.	Prof. Dr	
Wstęp do filologii słowiańskiej	1.	Zoś.	
Seminaryum słowiańskie	2.		
Cycero, jego życie i pisma	5.	Prof. Dr	
Proseminaryum łacińskie	2.	Morawski.	
Proseminaryum greckie	2.	Prof. Dr	
Kursoryczna lektura Xenofonta	1.	Sternbach.	
Zarys metafizyki	4.	Prof. Dr	
Fryderyk Nitzsche	2.	Radoszewski.	

612

Przedmiot wykładu	Ilość godzin tygodniowo	Nazwisko wykładającego	Podpis ucznia
Szkoły średnie w Europie i Ameryce	3.	R. Dr Kulczyński	—

Poświadczam niniejszem, iż JP. Zdzisław Adam Ligas złożył prośbę o uwolnienie od opłaty czesnego na półrocze letnie r. szk. 1907. opartą na zasadach wyszczególnionych w 2 ustępie 1 § 15-go Ustawy o czesnem, i może być przeto wpisany prowizorycznie w poczet Uczniów Wydziału.

Kraków, dnia 10. kwietnia 1907.

Dziekan

M. P. Red.

Według dotyczących przepisów mają uczniowie wpisywać przedmioty naukowe do rodowodu i książeczek legitymacyjnych zupełnie tak, jak takowe w spisie wyrażone zostały.

Nie wolno jest wpisywać do jednej rubryki rodowodu lub książeczki nazwisk dwóch nauk; ale **każdy przedmiot powinien być wpisanym w osobnej przegródce.** Gdyby jedna stronica książeczki nie starczyła do zapisania wszystkich przedmiotów, których Uczeń w jednem półroczu słuchać zamierza, wtedy ma użyć dwóch stronic.

Przy wyliczaniu odczytów w rodowodzie ma być umieszczony własnoręczny podpis Ucznia w ostatniej rubryce obok nazwiska każdego Nauczyciela (§ 8. Ustawy naukowej z d. 1 października 1850 roku).

W rodowodzie i w książeczce legitymacyjnej, jako dokumentach urzędowych, są skrobanki zabronione.

Rok szk. 1907

RODOWÓD

613

Półrocze letnie

Nazwisko i imię ucznia	Jest uczniem zwyczajnym czy nadzwyczajnym	Oznaczenie Wydziału
Józef Kazimierz Lipiński	zwyczajnym	filozoficzny

Miejsce urodzenia	Wiek	Religia	Narodowość	Obywatelstwo	Mieszkanie w Krakowie
Stara Ukta [Prusy Wschodnie]	ur. 20/II 1885	rzym.-kat.	polska	austryacki	ul.: Radziwiłłowska L. domu: 8 —

Imię, zatrudnienie i miejsce zamieszkania ojca lub opiekuna: Anastazy, oficyant podatkowy w Tarnowie

Oświadczenie się do służby wojskowej: uwolniony na mocy orzeczenia komisyi asenterunkowej całkowicie

Zakład naukowy, w którym uczeń strawił ostatnie półrocze: Uniwersytet Jagielloński

Pobiera stypendyum z fundacyi: »Bratniej pomocy«
rocznie k. 100 K ~~udzielone przez~~ jednorazowo
~~dekretem z dnia~~ zwrotne ~~L.~~

dla kwestury: wpisano w kwesturze pod Nr.: 2568 w dniu: 28/5. 907.

Bibliot. K. 1

Na jakiej zasadzie uczeń żąda imatrykulacyi (inskrypcyi wpisu)

Zwrócono:		Pobrano:	
imatrykulacyjnej (wpisowego) K. ... art. ...		imatrykulacyjnej (wpisowego) K. ... art. ...	
laboratoryjnej ... K. ... art. ...		laboratoryjnej ... K. ... art. ...	
czesnego: K. ... h. ... art. ...		czesnego: K. 21 h. — art. 2568	
„ K. ... h. ... art. ...		„ K. ... h. ... art. ...	
„ K. ... h. ... art. ...		„ K. ... h. ... art. ...	
„ K. ... h. ... art. ...		„ K. ... h. ... art. ...	

dla kwestury tytułem taksy

Wykaz odczytów, na które uczeń uczęszczać zamierza.

Przedmiot wykładu:	Ilość godzin tygodniowo	Nazwisko wykładającego	Podpis ucznia
Krut oka na literaturę XIX wieku	3	Prof. Dr Hr. Tarnowski	Lipiński
Pisarze polityczni	2		
Seminaryum literackie	1		
Składnia języka polskiego	4	Prof. Dr Łoś	Lipiński
Wstęp do filologii słowiańskiej	1		
~~Starsi i młodsi romantycy~~	~~1~~	~~Prof. Dr Wiradzki~~	~~Lipiński~~
Kursoryczna lektura Xenofonta	1	Prof. Dr Sternbach	Lipiński

Przedmiot wykładu	Ilość godzin tygodniowo	Nazwisko wykładającego	Podpis ucznia

Poświadczam niniejszem, iż JP. ..... złożył prośbę
o uwolnienie od opłaty czesnego na półrocze ..... r. szk. 190 ..... opartą na zasadach wyszczególnionych w 2 ustępie 1 § 15-go Ustawy o czesnem, i może być przeto wpisany prowizorycznie w poczet Uczniów Wydziału.

Kraków, dnia 29 Maja 1907

Dziekan

Legitymacyą ucznia wpisanego mi [illegible]

Zezwalam na wpis spóźniony.
Kraków d. 29.V.907.

Według dotyczących przepisów mają uczniowie wpisywać przedmioty naukowe do rodowodu i książeczek legitymacyjnych zupełnie tak, jak takowe w spisie wyrażone zostały.

Nie wolno jest wpisywać do jednej rubryki rodowodu lub książeczki nazwisk dwóch nauk; ale **każdy przedmiot powinien być wpisanym w osobnej przegródce.** Gdyby jedna stronica książeczki nie starczyła do zapisania wszystkich przedmiotów, których Uczeń w jednem półroczu słuchać zamierza, wtedy ma użyć dwóch stronic.

Przy wyliczaniu odczytów w rodowodzie ma być umieszczony własnoręczny podpis Ucznia w ostatniej rubryce obok nazwiska każdego Nauczyciela (§ 8. Ustawy naukowej z d. 1 października 1850 roku).

W rodowodzie i w książeczce legitymacyjnej, jako dokumentach urzędowych, są skrobanki zabronione.

Rok szk. 1906/7

RODOWÓD 618

Półrocze II.

Nazwisko i imię ucznia	Jest uczniem zwyczajnym ~~czy nadzwyczajnym~~	Oznaczenie Wydziału
Henryk Liśicki.	zwyczajny.	filozoficzny.

Miejsce urodzenia	Wiek	Religia	Narodowość	Obywatelstwo	Mieszkanie w Krakowie
Warszawa	19. uczn.-Kathl.	polska	~~austr.~~ jakie		ul. Lusenycnice L. domu: 149.

Imię, zatrudnienie i miejsce zamieszkania ojca lub ~~opiekuna~~: Henryk-ewangelicki Kolei Nadwiśl. - Warszawa-Praga, ul. Targowa 4/6.

Oświadczenie się do służby wojskowej: w r. 1908.

Zakład naukowy, w którym uczeń strawił ostatnie półrocze: Uniwersytet Jagiell.

Pobiera stypendyum z fundacyi:
rocznie k. ..... h. ..... udzielone przez
dekretem z dnia ..... L.

dla kwestury: wpisano w kwesturze pod Nr.: 1004 w dniu: 11/4. 907. Bibliot. K.

Na jakiej zasadzie uczeń żąda imatrykulacyi (inskrypcyi wpisu)

dla kwestury tytułem taksy — Zwrócono:		dla kwestury tytułem taksy — Pobrano:	
imatrykulacyjnej (wpisowego)	K. ..... art.	imatrykulacyjnej (wpisowego)	K. ..... art. .....
laboratoryjnej	K. ..... art.	laboratoryjnej	K. ..... art. .....
czesnego:	K. ..... h. ..... art.	czesnego:	K. 60 h. 60 art. 1002
„	K. ..... h. ..... art.	„	K. ..... h. ..... art. .....
„	K. ..... h. ..... art.	„	K. ..... h. ..... art. .....
„	K. ..... h. ..... art.	„	K. ..... h. ..... art. .....

Wykaz odczytów, na które uczeń uczęszczać zamierza.

Przedmiot wykładu:	Ilość godzin tygodniowo	Nazwisko wykładającego	Podpis ucznia
Dzieje Polski. Wiek średnie (cz. II.)	3.	Prof. dr. Czerniak	Henryk Liśicki.
Starsi i młodsi romantycy.	1.	Prof. dr. Windakiewicz.	
Poezi polskiej w Wieku.	2.	Prof. dr. Windakiewicz.	
Władnia języka polskiego.	4.	Prof. dr. Kos.	
Wstęp do filologii słowiańskiej.	1.	Prof. dr. Kos.	
Seminaryum słowiańskie.	2.	Prof. dr. Kos.	
Szkoły średnie w Europie i Ameryce	3.	Doc. hon. prof. dr. Kulczycki.	
Seminaryum literackie.	1.	Doc. prof. dr. hr. Jaworski.	
Pieśni polskie.	2.	Kustosz dr. hr. Starowolski.	
Dydaktyki poezji liryczno-epicznej (kurs)	1.	Prof. dr. Majkowski.	

Przedmiot wykładu	Ilość godzin tygodniowo	Nazwisko wykładającego	Podpis ucznia

Poświadczam niniejszem, iż JP. ..... złożył prośbę
o uwolnienie od opłaty czesnego na półrocze ..... r. szk. 190 ..... opartą na zasadach w
szczególnionych w 2 ustępie 1 § 15-go Ustawy o czesnem, i może być przeto wpisany prowizorycznie
w poczet Uczniów Wydziału.

Kraków, dnia ..... 190 .....

Dziekan

Według dotyczących przepisów mają uczniowie wpisywać przedmioty naukowe do rodowodu i książeczek legitymacyjnych zupełnie tak, jak takowe w spisie wyrażone zostały.

Nie wolno jest wpisywać do jednej rubryki rodowodu lub książeczki nazwisk dwóch nauk; ale **każdy przedmiot powinien być wpisanym w osobnej przegródce.** Gdyby jedna stronica książeczki nie starczyła do zapisania wszystkich przedmiotów, których Uczeń w jednem półroczu słuchać zamierza, wtedy ma użyć dwóch stronic.

Przy wyliczaniu odczytów w rodowodzie ma być umieszczony własnoręczny podpis Ucznia w ostatniej rubryce obok nazwiska każdego Nauczyciela (§ 8. Ustawy naukowej z d. 1 października 1850 roku).

W rodowodzie i w książeczce legitymacyjnej, jako dokumentach urzędowych, są skrobanki zabronione.

Rok szk. 190 6/7

RODOWÓD 67

Półrocze letnie

Nazwisko i imię ucznia	Jest uczniem zwyczajnym czy nadzwyczajnym	Oznaczenie Wydziału
Lisowski Antoni	zwyczajny	filozoficzny

Miejsce urodzenia	Wiek	Religia	Narodowość	Obywatelstwo	Mieszkanie w Krakowie
Kraków	ur. 1883	rz. kat	polska	austryacki	ul.: Smoleńska L. domu: 25

Imię, zatrudnienie i miejsce zamieszkania ojca lub opiekuna

Oświadczenie się do służby wojskowej: uwolniony

Zakład naukowy, w którym uczeń strawił ostatnie półrocze: C.K. Uniwersytet Jagielloński

Pobiera stypendyum z fundacyi:
rocznie k. ..... h. ..... udzielone przez .....
dekretem z dnia ..... L.

dla kwestury: wpisano w kwesturze pod Nr.: 1222 w dniu: 12/4 907.

Na jakiej zasadzie uczeń żąda imatrykulacyi (inskrypcyi wpisu) Bibliot. K. 1

dla kwestury tytułem taksy	Zwrócono:	dla kwestury tytułem taksy	Pobrano:
	imatrykulacyjnej (wpisowego) K. ..... art.		imatrykulacyjnej (wpisowego) K. ..... art. .....
	laboratoryjnej . . . . . K. ..... art.		laboratoryjnej . . . . . K. ..... art. .....
	czesnego: K. ..... h. ..... art.		czesnego: K. ..... h. ..... art. ..... Uwolniony w całości
	„ K. ..... h. ..... art.		„ K. ..... h. ..... art. .....
	„ K. ..... h. ..... art		„ K. ..... h. ..... art. .....
	„ K. ..... h. ..... art.		„ K. ..... h. ..... art. .....

Wykaz odczytów, na które uczeń uczęszczać zamierza.

Przedmiot wykładu:	Ilość godzin tygodniowo	Nazwisko wykładającego	Podpis ucznia
Pracownia botaniczna	3	Dr Rostafiński	Lisowski
Oznaczanie roślin	2		
Fizyologia roślin	5	Dr Godlewski	Lisowski
Historya rozwoju wyższych kręgowców i człowieka	3	Dr Godlewski	Lisowski
Z historyi naturalnej skorupiaków	2	Dr Garbowski	Lisowski
Mikrobiologia	1	Dr Nowak	Lisowski
Wykład systematyczny zoologii	5	Dr Wierzejski	Lisowski
Ćwiczenia praktyczne	3		
Anatomia porównawcza kręgowców	6	Dr Hoyer	Lisowski
Szkoły średnie w Ameryce i Europie	3	Dr Kulczyński	Lisowski
Konwersatoryum pedagogiczne	2		
Geschichte der deutschen Literatur in der Sturm- und Drangperiode	3	Dr Creizenach	Lisowski
Skarga i młodzi romantycy	1	Dr Windakiewicz	Lisowski
Zarys metafizyki oparty na wynikach krytycyzmu i teorii poznania i wiedzy badawczej	4	Dr Straszewski	Lisowski

618

Przedmiot wykładu	Ilość godzin tygodniowo	Nazwisko wykładającego	Podpis ucznia

Poświadczam niniejszem, iż JP. Lisowski Antoni złożył prośbę o uwolnienie od opłaty czesnego na półrocze letnie r. szk. 1906/7 opartą na zasadach wyszczególnionych w 2 ustępie 1 § 15-go Ustawy o czesnem, i może być przeto wpisany prowizorycznie w poczet Uczniów Wydziału.

Kraków, dnia 10 kwietnia 1907

Dziekan

M. P. Rei

Według dotyczących przepisów mają uczniowie wpisywać przedmioty naukowe do rodowodu i książeczek legitymacyjnych zupełnie tak, jak takowe w spisie wyrażone zostały.

Nie wolno jest wpisywać do jednej rubryki rodowodu lub książeczki nazwisk dwóch nauk; ale **każdy przedmiot powinien być wpisanym w osobnej przegródce.** Gdyby jedna stronica książeczki nie starczyła do zapisania wszystkich przedmiotów, których Uczeń w jednem półroczu słuchać zamierza, wtedy ma użyć dwóch stronic.

Przy wyliczaniu odczytów w rodowodzie ma być umieszczony własnoręczny podpis Ucznia w ostatniej rubryce obok nazwiska każdego Nauczyciela (§ 8. Ustawy naukowej z d. 1 października 1850 roku).

W rodowodzie i w książeczce legitymacyjnej, jako dokumentach urzędowych, są skrobanki zabronione.

Rok szk. 1906/7. **RODOWÓD** 619 Półrocze II.

Nazwisko i imię ucznia	Jest uczniem zwyczajnym czy nadzwyczajnym	Oznaczenie Wydziału
Loch Maryan	zwyczajny	filozoficzny

Miejsce urodzenia	Wiek	Religia	Narodowość	Obywatelstwo	Mieszkanie w Krakowie
Kraków	20 l.	rzym.-kat.	polska	austryac.	ul.: Poselska L. domu: 8

Imię, zatrudnienie i miejsce zamieszkania ojca lub opiekuna: Józef Loch, majster szewski Kraków Poselska 8

Oświadczenie się do służby wojskowej:

Zakład naukowy, w którym uczeń strawił ostatnie półrocze: Uniwersytet Jagielloński w Krakowie

Pobiera stypendyum z fundacyi: ..... rocznie k. ..... h. ..... udzielone przez ..... dekretem z dnia ..... L. .....

dla kwestury: wpisano w kwesturze pod Nr.: 803 w dniu: 10/4. 907. Bibliot. K.

Na jakiej zasadzie uczeń żąda imatrykulacyi (inskrypcyi wpisu)

Zwrócono: (dla kwestury tytułem taksy)		Pobrano: (dla kwestury tytułem taksy)	
imatrykulacyjnej (wpisowego)	K. ..... art.	imatrykulacyjnej (wpisowego)	K. ..... art. .....
laboratoryjnej	K. ..... art.	laboratoryjnej	K. ..... art. .....
czesnego:	K. ..... h. ..... art.	czesnego:	K. ..... h. ..... art. .....
„	K. ..... h. ..... art.	„	K. ..... h. ..... art. .....
„	K. ..... h. ..... art.	„	K. ..... h. ..... art. .....
„	K. ..... h. ..... art.	„	K. ..... h. ..... art. .....

Uwolniony w całości

Wykaz odczytów, na które uczeń uczęszczać zamierza.

Przedmiot wykładu:	Ilość godzin tygodniowo	Nazwisko wykładającego	Podpis ucznia
Optyka kryształów	2	Prof. Morozewicz	Loch
Wstęp do mineralogii (publicum)	2	Prof. Morozewicz	Loch
Geometrya analityczna	4	Prof. Żorawski	Loch
Ćwiczenia matematyczne	2	Prof. Żorawski	Loch
Wstęp do analizy	2	Prof. Zaremba	Loch
Ćwiczenia matematyczne	2	Prof. Zaremba	Loch
Chemia nieorganiczna (ciąg dalszy)	3	Prof. Olszewski	Loch
Chemia analityczna	2	Prof. Olszewski	Loch
Fizyka doświadczalna (część II)	5.	Prof. Witkowski	Loch
Chemia organiczna	5.	Prof. Schramm	Loch.
Zarys metafizyki opartej na wynikach krytycznej teoryi poznania i wiedzy badawczej	4.	Pr. Straszewski	Loch.

628

Przedmiot wykładu	Ilość godzin tygodniowo	Nazwisko wykładającego	Podpis ucznia

Poświadczam niniejszem, iż JP. Loch Maryan złożył prośbę o uwolnienie od opłaty czesnego na półrocze II. r. szk. 1906/7. opartą na zasadach wyszczególnionych w 2 ustępie 1 § 15-go Ustawy o czesnem, i może być przeto wpisany prowizorycznie w poczet Uczniów Wydziału.

Kraków, dnia 10 X 1907

Dziekan

M. P. [illegible]

Według dotyczących przepisów mają uczniowie wpisywać przedmioty naukowe do rodowodu i książeczek legitymacyjnych zupełnie tak, jak takowe w spisie wyrażone zostały.

Nie wolno jest wpisywać do jednej rubryki rodowodu lub książeczki nazwisk dwóch nauk; ale **każdy przedmiot powinien być wpisanym w osobnej przegródce.** Gdyby jedna stronica książeczki nie starczyła do zapisania wszystkich przedmiotów, których Uczeń w jednem półroczu słuchać zamierza, wtedy ma użyć dwóch stronic.

Przy wyliczaniu odczytów w rodowodzie ma być umieszczony własnoręczny podpis Ucznia w ostatniej rubryce obok nazwiska każdego Nauczyciela (§ 8. Ustawy naukowej z d. 1 października 1850 roku).

W rodowodzie i w książeczce legitymacyjnej, jako dokumentach urzędowych, są skrobanki zabronione.

Rok szk. 190 6/7.

RODOWÓD 621

Półrocze VIII.

Nazwisko i imię ucznia	Jest uczniem zwyczajnym czy nadzwyczajnym	Oznaczenie Wydziału
Loch Andrzej	zwyczajny	filozoficzny

Miejsce urodzenia	Wiek	Religia	Narodowość	Obywatelstwo	Mieszkanie w Krakowie
Gorzków	25 l.	rzym. katol.	polska	austryackie	ul.: Krótka L. domu: 3.

Imię, zatrudnienie i miejsce zamieszkania ojca lub opiekuna: Jan Loch ciesla Nowa Wieś Narodowa ul. ks. Wiecka 15.

Oświadczenie się do służby wojskowej: Do służby wojskowej zgłosi się

Zakład naukowy, w którym uczeń strawił ostatnie półrocze: c. k. Uniwersytet jagielloński

Pobiera stypendyum z fundacyi: rocznie k. — h. — udzielone przez — dekretem z dnia — L. —

dla kwestury: wpisano w kwesturze pod Nr.: 2012 w dniu: 28/5. 907.

Na jakiej zasadzie uczeń żąda imatrykulacyi (inskrypcyi wpisu): Ukończone VII półrocze

Bibliot. K. 1

dla kwestury tytułem taksy — Zwrócono:		dla kwestury tytułem taksy — Pobrano:	
imatrykulacyjnej (wpisowego)	K. art.	imatrykulacyjnej (wpisowego)	K. art.
laboratoryjnej	K. art.	laboratoryjnej	K. art.
czesnego:	K. h. art.	czesnego:	K. 4 h. 20 art. 2012
„	K. h. art.	„	K. h. art.
„	K. h. art.	„	K. h. art.
„	K. h. art.	„	K. h. art.

Wykaz odczytów, na które uczeń uczęszczać zamierza.

Przedmiot wykładu:	Ilość godzin tygodniowo	Nazwisko wykładającego	Podpis ucznia
Seminaryjum historyczne	2	Prof. Dr Czermak	
Cwiczenia geograficzne	2	Prof. Dr Cherny	
Ogólna geografia fizyczna (ciąg dalszy)	2.	Prof. Dr Cherny	Andrzej Loch

622

Przedmiot wykładu	Ilość godzin tygodniowo	Nazwisko wykładającego	Podpis ucznia

Poświadczam niniejszem, iż JP. ..... złożył prośbę o uwolnienie od opłaty czesnego na półrocze ..... r. szk. 190 ..... opartą na zasadach wyszczególnionych w 2 ustępie 1 § 15-go Ustawy o czesnem, i może być przeto wpisany prowizorycznie w poczet Uczniów Wydziału.

Kraków, dnia ..... 190 .....

Dziekan

Według dotyczących przepisów mają uczniowie wpisywać przedmioty naukowe do rodowodu i książeczek legitymacyjnych zupełnie tak, jak takowe w spisie wyrażone zostały.

Nie wolno jest wpisywać do jednej rubryki rodowodu lub książeczki nazwisk dwóch nauk; ale **każdy przedmiot powinien być wpisanym w osobnej przegródce.** Gdyby jedna stronica książeczki nie starczyła do zapisania wszystkich przedmiotów, których Uczeń w jednem półroczu słuchać zamierza, wtedy ma użyć dwóch stronic.

Przy wyliczaniu odczytów w rodowodzie ma być umieszczony własnoręczny podpis Ucznia w ostatniej rubryce obok nazwiska każdego Nauczyciela (§ 8. Ustawy naukowej z d. 1 października 1850 roku).

W rodowodzie i w książeczce legitymacyjnej, jako dokumentach urzędowych, są skrobanki zabronione.

Rok szk. 1907. # RODOWÓD 623 Półrocze II.

Nazwisko i imię ucznia	Jest uczniem zwyczajnym czy nadzwyczajnym	Oznaczenie Wydziału
Lubaszewski Edward	zwyczajny	filozof.

Miejsce urodzenia	Wiek	Religia	Narodowość	Obywatelstwo	Mieszkanie w Krakowie
Błaszki	l. 21.	rz.-kat.	polska	austryacki	ul.: Floriańska L. domu: 16

Imię, zatrudnienie i miejsce zamieszkania ojca lub opiekuna: Jan Lubaszewski rolnik Błaszki

Oświadczenie się do służby wojskowej: otrzymał do roku 1910.

Zakład naukowy, w którym uczeń strawił ostatnie półrocze: Gimnazyum jag.

Pobiera stypendyum z fundacyi: ..... rocznie k. ..... h. ..... udzielone przez ..... dekretem z dnia ..... L. /

dla kwestury: wpisano w kwesturze 1/11 57, pod Nr.: 1214. 907, w dniu: Bibliot. K. 1

Na jakiej zasadzie uczeń żąda imatrykulacyi (inskrypcyi wpisu)

dla kwestury tytułem taksy	Zwrócono:	dla kwestury tytułem taksy	Pobrano:
	imatrykulacyjnej (wpisowego) K. ..... art.		imatrykulacyjnej (wpisowego) K. ..... art. .....
	laboratoryjnej . . . . . K. ..... art.		laboratoryjnej . . . . . K. ..... art. .....
	czesnego: K. ..... h. ..... art.		czesnego: K. 15 h. 75 art. 1/11 57
	„ K. ..... h. ..... art.		„ K. ..... h. ..... art. .....
	„ K. ..... h. ..... art.		„ K. ..... h. ..... art. .....
	„ K. ..... h. ..... art.		„ K. ..... h. ..... art. .....

Uwolniony w połowie

Wykaz odczytów, na które uczeń uczęszczać zamierza.

Przedmiot wykładu:	Ilość godzin tygodniowo	Nazwisko wykładającego	Podpis ucznia
Chemia nieorgan.	3	Dr. Olszewski	Lubaszewski
„ analit.	2		
Chemia organiczna	5.	Dr. Schramm	
Fizyka doświadcz. cz. II.	5.	Dr. Witkowski	
Optyka Bryzyka	2	Dr. Morgenstern	
Fizyka matematyczna (publ.)	2		

624

Przedmiot wykładu	Ilość godzin tygodniowo	Nazwisko wykładającego	Podpis ucznia

Poświadczam niniejszem, iż JP. Lubaszewski Edward złożył prośbę o uwolnienie od opłaty czesnego na półrocze II r. szk. 1907 opartą na zasadach wyszczególnionych w 2 ustępie 1 § 15-go Ustawy o czesnem, i może być przeto wpisany prowizorycznie w poczet Uczniów Wydziału.

Kraków, dnia 11/IV 1907

Dziekan wydz. [illegible]

M. P. Ru[illegible]

Według dotyczących przepisów mają uczniowie wpisywać przedmioty naukowe do rodowodu i książeczek legitymacyjnych zupełnie tak, jak takowe w spisie wyrażone zostały.

Nie wolno jest wpisywać do jednej rubryki rodowodu lub książeczki nazwisk dwóch nauk; ale **każdy przedmiot powinien być wpisanym w osobnej przegródce.** Gdyby jedna stronica książeczki nie starczyła do zapisania wszystkich przedmiotów, których Uczeń w jednem półroczu słuchać zamierza, wtedy ma użyć dwóch stronic.

Przy wyliczaniu odczytów w rodowodzie ma być umieszczony własnoręczny podpis Ucznia w ostatniej rubryce obok nazwiska każdego Nauczyciela (§ 8. Ustawy naukowej z d. 1 października 1850 roku).

W rodowodzie i w książeczce legitymacyjnej, jako dokumentach urzędowych, są skrobanki zabronione.

Rok szk. 1906/7

RODOWÓD 625

310

Półrocze letnie

Nazwisko i imię ucznia	Jest uczniem zwyczajnym czy nadzwyczajnym	Oznaczenie Wydziału
Zygmunt Luberdowicz	zwyczajnym	filozoficzny

Miejsce urodzenia	Wiek	Religia	Narodowość	Obywatelstwo	Mieszkanie w Krakowie
	23 lat	rzymsk. kat.	polska	austr.	ul.: Bernardyńska L. domu: 9.

Imię, zatrudnienie i miejsce zamieszkania ojca lub opiekuna	Feliks Tyzowski em. woźny sądowy Nowytarg
Oświadczenie się do służby wojskowej	uwolniony od czynnej służby --
Zakład naukowy, w którym uczeń strawił ostatnie półrocze	c. k. Uniw. Jagiellońskie

Pobiera stypendyum z fundacyi: ś. p. Samuela Głowińskiego rocznie k. 315 h. — udzielone przez Wydział Krajowy dekretem z dnia 29 listopada 905 r. L. 102,147/905.

dla kwestury: wpisano w kwesturze pod Nr.: 1630 w dniu: 12/4 907

Na jakiej zasadzie uczeń żąda imatrykulacyi (inskrypcyi wpisu) Rok. K. 1.

Zwrócono: (dla kwestury tytułem taksy)		Pobrano: (dla kwestury tytułem taksy)	
imatrykulacyjnej (wpisowego)	K. ... art. ...	imatrykulacyjnej (wpisowego)	K. ... art. ...
laboratoryjnej	K. ... art. ...	laboratoryjnej	K. ... art. ...
czesnego:	K. ... h. ... art. ...	czesnego:	K. ... h. ... art. ...
„	K. ... h. ... art. ...	„	K. ... h. ... art. ...
„	K. ... h. ... art. ...	„	K. ... h. ... art. ...
„	K. ... h. ... art. ...	„	K. ... h. ... art. ...

Uwolniony w całości

Wykaz odczytów, na które uczeń uczęszczać zamierza.

Przedmiot wykładu:	Ilość godzin tygodniowo	Nazwisko wykładającego	Podpis ucznia
Rzut oka na literaturę XIX w.	3	Prof. Dr Tarnowski	Luberdowicz Zygmunt
seminaryum literackie	1.		
Składnia języka polskiego	4.	Prof. Dr Łoś	Luberdowicz Zygmunt
Wstęp do filologii słowiańsk.	1.		
seminaryum słowiańskie	2.		
Cycero jego życie i pisma	5.	Prof. Dr Morawski	Luberdowicz Zygm.
Proseminaryum łacińskie	2.		
Proseminar. greckie	2.	Prof. Dr Sternbach	Luberdowicz Zygmunt
hist. filologii klasycznej	3.		
wybrane kwestye z dziedziny metryki greck. i łać.	2.		
~~Słowiańszczyzna w XIX wieku~~	~~2.~~	~~Prof. Dr Zdziechowski~~	Luberdowicz Zygm.
Poeci polscy XVIII ego wieku	2.	Prof. Dr Windakiewicz	Luberdowicz Zygmunt
starsi i młodsi romantycy	1.		
Bohdan Zaleski i jego stosunek do ludowej poezyi ukr.	2.	Prof. Dr Tretiak	Luberdowicz Zygm.
seminaryum literackie	1.		
historya nowszej filozofii od Kanta do czasów nowszych	4.	Prof. Dr Tawlicki	Luberdowicz Zygm.

625

Przedmiot wykładu	Ilość godzin tygodniowo	Nazwisko wykładającego	Podpis ucznia
historya socyalizmu i ruchu	1.	Prof. Dr	Zygmunt Laberdowicz
seminaryum filozoficzne	2.	Pawlicki	
Zarys ~~socyo~~ metafizyki	4.	Prof. Dr Straszewski	Zygmunt Laberdowicz
Szkoły średnie w Europie i Ameryce	2.	Prof. Dr Kuferyński	Zygmunt Laberdowicz

Poświadczam niniejszem, iż JP. Zygmunt Laberdowicz złożył prośbę o uwolnienie od opłaty czesnego na półrocze letnie r. szk. 1906/7 opartą na zasadach wyszczególnionych w 2 ustępie 1 § 15-go Ustawy o czesnem, i może być przeto wpisany prowizorycznie w poczet Uczniów Wydziału.

Kraków, dnia 10 kwietnia 1907

Dziekan

M. P. [illegible]

Według dotyczących przepisów mają uczniowie wpisywać przedmioty naukowe do rodowodu i książeczek legitymacyjnych zupełnie tak, jak takowe w spisie wyrażone zostały.

Nie wolno jest wpisywać do jednej rubryki rodowodu lub książeczki nazwisk dwóch nauk; ale **każdy przedmiot powinien być wpisanym w osobnej przegródce.** Gdyby jedna stronica książeczki nie starczyła do zapisania wszystkich przedmiotów, których Uczeń w jednem półroczu słuchać zamierza, wtedy ma użyć dwóch stronic.

Przy wyliczaniu odczytów w rodowodzie ma być umieszczony własnoręczny podpis Ucznia w ostatniej rubryce obok nazwiska każdego Nauczyciela (§ 8. Ustawy naukowej z d. 1 października 1850 roku).

W rodowodzie i w książeczce legitymacyjnej, jako dokumentach urzędowych, są skrobanki zabronione.

Rok szk. 1906/7

RODOWÓD 627

Półrocze I.

Nazwisko i imię ucznia	Jest uczniem zwyczajnym czy nadzwyczajnym	Oznaczenie Wydziału
Laberdowicki Zygmunt	zwyczajny	filozoficzny

Miejsce urodzenia	Wiek	Religia	Narodowość	Obywatelstwo	Mieszkanie w Krakowie
Jabłonica-ruska	23	rz.-kat.	polska	austryackie	ul.: Czysta L. domu: 21

Imię, zatrudnienie i miejsce zamieszkania ojca lub opiekuna: proboszcz nadworski zbiorów sztuki krak. Tow. Krzej. Ubogich. Jarosław Krakowska 33.

Oświadczenie się do służby wojskowej: nieuregulowany

Zakład naukowy, w którym uczeń strawił ostatnie półrocze: Uniwersytet Jagielloński

Pobiera stypendyum z fundacyi: ś. p. Ignacy hr. Potulicko-Kwiatkowskiego rocznie k. 400 h. — udzielone przez Wydz. Wydział Krajowy dekretem z dnia 12 maja 1904 L. 49401

dla kwestury: wpisano w kwesturze pod Nr.: 1191 w dniu: 12/4. 907

Na jakiej zasadzie uczeń żąda imatrykulacyi (inskrypcyi wpisu): Bibliot. K. 1

dla kwestury tytułem taksy — Zwrócono:		dla kwestury tytułem taksy — Pobrano:	
imatrykulacyjnej (wpisowego)	K. art.	imatrykulacyjnej (wpisowego)	K. art.
laboratoryjnej	K. art.	laboratoryjnej	K. 3 art. 1191
czesnego:	K. h. art.	czesnego:	K. h. art.
„	K. h. art.	„	K. h. art. Uwolniony w całości
„	K. h. art.	„	K. h. art.
„	K. h. art.	„	K. h. art.

Wykaz odczytów, na które uczeń uczęszczać zamierza.

Przedmiot wykładu:	Ilość godzin tygodniowo	Nazwisko wykładającego	Podpis ucznia
Technologia chemiczna	3	Prof. Marcelleński	Laberdowicki
Historya teoryi chemicznych	2	Dr. B.	
Terms pomiarów fiz.-chem. (cz. teor.)	1	Bronner	
Pracownia fizyczna	4	Prof. Witkowski	
Pracownia chemiczna	9	Prof. Dr Zelinsky	
Terms kinetyczny gazów (elementarny)	2	Prof. Dr Wróblewski	
Historya pierwszej filozofii od Kanta do wcześniejszych	4	Prof. Dr Pawlicki	

Przedmiot wykładu	Ilość godzin tygodniowo	Nazwisko wykładającego	Podpis ucznia

Poświadczam niniejszem, iż JP. Łakociński Zygmunt złożył prośbę o uwolnienie od opłaty czesnego na półrocze letnie r. szk. 1906/7 opartą na zasadach wyszczególnionych w 2 ustępie 1 § 15-go Ustawy o czesnem, i może być przeto wpisany prowizorycznie w poczet Uczniów Wydziału.

Kraków, dnia 10 Lut. 1907

Dziekan

G. P. Rud

Według dotyczących przepisów mają uczniowie wpisywać przedmioty naukowe do rodowodu i książeczek legitymacyjnych zupełnie tak, jak takowe w spisie wyrażone zostały.

Nie wolno jest wpisywać do jednej rubryki rodowodu lub książeczki nazwisk dwóch nauk; ale **każdy przedmiot** powinien być wpisanym w osobnej przegródce. Gdyby jedna stronica książeczki nie starczyła do zapisania wszystkich przedmiotów, których Uczeń w jednem półroczu słuchać zamierza, wtedy ma użyć dwóch stronic.

Przy wyliczaniu odczytów w rodowodzie ma być umieszczony własnoręczny podpis Ucznia w ostatniej rubryce obok nazwiska każdego Nauczyciela (§ 8. Ustawy naukowej z d. 1 października 1850 roku).

W rodowodzie i w książeczce legitymacyjnej, jako dokumentach urzędowych, są skrobanki zabronione.

Rok szk. 1906/7

RODOWÓD 629

Półrocze 2.

Nazwisko i imię ucznia	Jest uczniem zwyczajnym czy nadzwyczajnym	Oznaczenie Wydziału
Łakociński Władysław	uczeń zwyczajny	filozoficzny

Miejsce urodzenia	Wiek	Religia	Narodowość	Obywatelstwo	Mieszkanie w Krakowie
Wola Duckacka	18 lat	rzymsk.-katol.	polska	austryackie	ul.: Mickiewicza Zwierzyn. L. domu: 72.

Imię, zatrudnienie i miejsce zamieszkania ojca lub opiekuna: Opiekun, Stefan Klem w Szczakowej

Oświadczenie się do służby wojskowej: —

Zakład naukowy, w którym uczeń strawił ostatnie półrocze: uniwersytet jagielloński

Pobiera stypendyum z fundacyi: ... rocznie k. ... h. ... udzielone przez ... dekretem z dnia ... L.

dla kwestury: wpisano w kwesturze pod Nr.: 161 w dniu: 9/4. 907. Bibliot. K.

Na jakiej zasadzie uczeń żąda imatrykulacyi (inskrypcyi wpisu)

dla kwestury tytułem taksy — Zwrócono:
imatrykulacyjnej (wpisowego) K. ... art. ...
laboratoryjnej . . . . . K. ... art. ...
czesnego: K. ... h. ... art. ...
„ K. ... h. ... art. ...
„ K. ... h. ... art. ...
„ K. ... h. ... art. ...

dla kwestury tytułem taksy — Pobrano:
imatrykulacyjnej (wpisowego) K. ... art. ...
laboratoryjnej . . . . . K. ... art. ...
czesnego: K. ... h. ... art. ... Uwolniony w całości
„ K. ... h. ... art. ...
„ K. ... h. ... art. ...
„ K. ... h. ... art. ...

Wykaz odczytów, na które uczeń uczęszczać zamierza.

Przedmiot wykładu:	Ilość godzin tygodniowo	Nazwisko wykładającego	Podpis ucznia
Fryderyk Nietsche, a myśl i kultura współczesna	2	Dr. Skrzeszewski	Władysław Łakociński
Zarys metafizyki opartej na wynikach kryt. teoryi	4		
Konwersatoryum pedagogiczno-dydaktyczne	2		
Historya nowszej filozofii od Kanta aż do najnowszych czas.	4	Ks. Dr. Pawlicki	
Historya socyalizmu niemieckiego	1		
Cycero, jego życie i pisma	3	Dr. Morawski	
Proseminaryum greckie	2	Dr. Sternbach	
Prutoka na literaturę XIX w	3	Dr. hr. Tarnowski	
Pisarze polityczni polscy	2		
Seminaryum literackie	1		
Słowiańszczyzna co XIX w. Zarysy główn. prąd.	2	Dr. Zdziechowski	
Bohdan Zaleski i jego stosunek do lud. poezyi	2	Dr. Fretiak	
Starzi i młodzi romantycy	1	Dr. Windakiewicz	
Poeci polscy XVIII wieku	2		
Słowackiego lata ostatnie	1	Dr. Grabowski	
Wstęp do filologii słowiańskiej	1	Dr. Łoś	

630

Przedmiot wykładu	Ilość godzin tygodniowo	Nazwisko wykładającego	Podpis ucznia
Składnia języka polskiego	4	Dr. Łoś	Władysław Łaszczyński
Geschichte der deutschen Literatur in der Sturm und Drang-Periode	3	Dr. Creizenach	
Übungen für Anfänger	1		
Erklärung von Klopstocks Oden	1		

Poświadczam niniejszem, iż JP. Władysław Łaszczyński złożył prośbę o uwolnienie od opłaty czesnego na półrocze letnie r. szk. 1906/7 opartą na zasadach wyszczególnionych w 2 ustępie 1 § 15-go Ustawy o czesnem, i może być przeto wpisany prowizorycznie w poczet Uczniów Wydziału.

Kraków, dnia 9. kwietnia 1907.

Dziekan

M. P. Rudzki

Według dotyczących przepisów mają uczniowie wpisywać przedmioty naukowe do rodowodu i książeczek legitymacyjnych zupełnie tak, jak takowe w spisie wyrażone zostały.

Nie wolno jest wpisywać do jednej rubryki rodowodu lub książeczki nazwisk dwóch nauk; ale **każdy przedmiot powinien być wpisanym w osobnej przegródce.** Gdyby jedna stronica książeczki nie starczyła do zapisania wszystkich przedmiotów, których Uczeń w jednem półroczu słuchać zamierza, wtedy ma użyć dwóch stronic.

Przy wyliczaniu odczytów w rodowodzie ma być umieszczony własnoręczny podpis Ucznia w ostatniej rubryce obok nazwiska każdego Nauczyciela (§ 8. Ustawy naukowej z d. 1 października 1850 roku).

W rodowodzie i w książeczce legitymacyjnej, jako dokumentach urzędowych, są skrobanki zabronione.

Rok szk. 1906/7

RODOWÓD. 631

Półrocze: letnie

Nazwisko i imię ucznia	Jest uczniem zwyczajnym czy nadzwyczajnym	Oznaczenie Wydziału
Łazarski Tadeusz Stanisław Wilhelm	Zwyczajny	Filozoficzny

Miejsce urodzenia	Wiek	Religia	Narodowość	Poddaństwo	Mieszkanie ~~w Krakowie~~
Potwsie-Zwierzyniec	23	rz.-kat.	polska	austryackie	~~ul.~~ Zwierzyniec L. domu: 42.

Imię, zatrudnienie i miejsce zamieszkania ojca lub opiekuna	Wawrzyniec – rolnik – Zwierzyniec 42.
Oświadczenie się do służby wojskowej	1908.
Zakład naukowy, w którym uczeń strawił ostatnie półrocze	c k Uniwersytet Jagielloński.

Pobiera stypendyum z fundacyi: ..... rocznie k. ..... h. ..... udzielone przez ..... dekretem z dnia ..... L. .....

dla kwestury: wpisano w kwesturze pod Nr.: 163 w dniu: 3/4. 907.

Na jakiej zasadzie uczeń żąda imatrykulacyi (inskrypcyi wpisu) Bibliot. K. 1

Zwrócono: (dla kwestury tytułem taksy)		Pobrano: (dla kwestury tytułem taksy)	
imatrykulacyjnej (wpisowego)	K. ..... art.	imatrykulacyjnej (wpisowego)	K. ..... art. .....
laboratoryjnej	K. ..... art.	laboratoryjnej	K. ..... art. .....
czesnego:	K. ..... h. ..... art.	czesnego:	K. ..... h. ..... art. .....
„	K. ..... h. ..... art.	„	K. ..... h. ..... art. .....
„	K. ..... h. ..... art.	„	K. ..... h. ..... art. .....
„	K. ..... h. ..... art.	„	K. ..... h. ..... art. .....

Uwolniony w całości

Wykaz odczytów, na które uczeń uczęszczać zamierza.

Przedmiot wykładu:	Ilość godzin tygodniowo	Nazwisko wykładającego	Podpis ucznia
Geometrya różniczkowa	2	Prof. Dr. Żorawski	Tadeusz Łazarski
Ćwiczenia w seminaryum dla starszych	1		
Teorya funkcyj analitycznych	3	Prof. Dr. Zaremba	
Ćwiczenia seminaryjne dla starszych	2		
Ogólny kurs astronomii	4	Prof. Dr. Rudzki	
Niektóre zadania wyższej geodezyi	1		
Wstęp do fizyki teoretycznej	2	Prof. Dr. Witkowski	
Ćwiczenia w pracowni fizycznej	4.		
Teorya kinetyczna gazów	2	Prof. Dr. Natanson	
Teorya promieniowania	3		
Zarys metafizyki opartej na wynikach krytycznej teoryi poznania i wiedzy badawczej.	4	Prof. Dr. Straszewski	
Fryderyk Nitsche a myśl i kultura spółczesna	2		
Psychofizyka	3.	Prof. Dr. Heinrich	
Demonstracye i ćwiczenia z psychofizyki	2		
Konwersatoryum pedagogiczne	2	Dr. Doc. Kulczyński	
Rzut oka na literaturę XIX wieku	3.	Prof. Dr. Tarnowski	

632

Przedmiot wykładu:	Ilość godzin tygodniowo	Nazwisko wykładającego	Podpis ucznia
Nauki matematyczne w Polsce 17 wieku po koniec	2	Prof. Dr Birkenmajer	[signature]
Konwersatorjum po zakresie nauki ścisłych	1		
Szkoły średnie w Europie i Ameryce	3	Dr. Doc Kulczyński	

Poświadczam niniejszem, iż JP. Łazarski Tadeusz złożył prośbę o uwolnienie od opłaty czesnego na półrocze letnie r. szk. 190 06/7 opartą na zasadach wyszczególnionych w 2 ustępie 1 § 15-go Ustawy o czesnem, i może być przeto wpisany prowizorycznie w poczet Uczniów Wydziału.

Kraków, dnia 28 Mca 1907

Dziekan
M. P. [signature]

Według dotyczących przepisów mają uczniowie wpisywać przedmioty naukowe do rodowodu i książeczek legitymacyjnych zupełnie tak, jak takowe w spisie wyrażone zostały.

Nie wolno jest wpisywać do jednej rubryki rodowodu lub książeczki nazwisk dwóch nauk; ale **każdy przedmiot powinien być wpisanym w osobnej przegródce.** Gdyby jedna stronica książeczki nie starczyła do zapisania wszystkich przedmiotów, których Uczeń w jednem półroczu słuchać zamierza, wtedy ma użyć dwóch stronic.

Przy wyliczaniu odczytów w rodowodzie ma być umieszczony własnoręczny podpis Ucznia w ostatniej rubryce obok nazwiska każdego Nauczyciela (§ 8. Ustawy naukowej z d. 1 października 1850 roku).

W rodowodzie i w książeczce legitymacyjnej, jako dokumentach urzędowych, są skrobanki zabronione.

Rok szk. 190 6/7.

RODOWÓD 633

Półrocze II.

Nazwisko i imię ucznia	Jest uczniem zwyczajnym czy nadzwyczajnym	Oznaczenie Wydziału
Łodyński Maryan	zwyczajnym	filozoficznego

Miejsce urodzenia	Wiek	Religia	Narodowość	Obywatelstwo	Mieszkanie w Krakowie
Sto Wiel. Ks. Krak.	22.	grek.-kat.	polska	austryackie	ul.: Dom Akademicki L. domu:

Imię, zatrudnienie i miejsce zamieszkania ~~ojca~~ lub opiekuna: prywatny

Oświadczenie się do służby wojskowej: asenterowany

Zakład naukowy, w którym uczeń strawił ostatnie półrocze: Uniwersytet Jagielloński

Pobiera stypendyum z fundacyi: ś. Józefa Senjskiego rocznie k. 450 h. udzielone przez Senat Akademicki dekretem z dnia 29. listopada 1906. L. 1871.

dla kwestury: wpisano w kwesturze pod Nr.: 959 w dniu: 11/4. 907. Bibliot. K.

Na jakiej zasadzie uczeń żąda imatrykulacyi (inskrypcyi wpisu): na podstawie indeksu

Zwrócono:		Pobrano:	
imatrykulacyjnej (wpisowego) K. ... art. ...		imatrykulacyjnej (wpisowego) K. ... art. ...	
laboratoryjnej ... K. ... art. ...		laboratoryjnej ... K. ... art. ...	
czesnego: K. ... h. ... art. ...		czesnego: K. ... h. ... art. ...	
„ K. ... h. ... art. ...		„ K. ... h. ... art. ...	
„ K. ... h. ... art. ...		„ K. ... h. ... art. ...	
„ K. ... h. ... art. ...		„ K. ... h. ... art. ...	

dla kwestury tytułem taksy

Uwolniony w całości

Wykaz odczytów, na które uczeń uczęszczać zamierza.

Przedmiot wykładu:	Ilość godzin tygodniowo	Nazwisko wykładającego	Podpis ucznia
Czasy wojen religijnych	5.	Prof. Zakrzewski	Maryan Łodyński
Seminarjum historyczne	2.	Idem	
Zarys dziejów Polski XIII. część II.	3.	Prof. Czermak	
Seminarjum historyczne	2.	Idem	
Historja polska XIII. w.	2.	Prof. Krzyżanowski	

634

Przedmiot wykładu	Ilość godzin tygodniowo	Nazwisko wykładającego	Podpis ucznia

Poświadczam niniejszem, iż JP. Maryan Łodyński złożył prośbę o uwolnienie od opłaty czesnego na półrocze letnie r. szk. 1906/7 opartą na zasadach wyszczególnionych w 2 ustępie 1 § 15-go Ustawy o czesnem, i może być przeto wpisany prowizorycznie w poczet Uczniów Wydziału.

Kraków, dnia 10 kw. 1907

Dziekan

M. P. Rud

Według dotyczących przepisów mają uczniowie wpisywać przedmioty naukowe do rodowodu i książeczek legitymacyjnych zupełnie tak, jak takowe w spisie wyrażone zostały.

Nie wolno jest wpisywać do jednej rubryki rodowodu lub książeczki nazwisk dwóch nauk; ale **każdy przedmiot powinien być wpisanym w osobnej przegródce.** Gdyby jedna stronica książeczki nie starczyła do zapisania wszystkich przedmiotów, których Uczeń w jednem półroczu słuchać zamierza, wtedy ma użyć dwóch stronic.

Przy wyliczaniu odczytów w rodowodzie ma być umieszczony własnoręczny podpis Ucznia w ostatniej rubryce obok nazwiska każdego Nauczyciela (§ 8. Ustawy naukowej z d. 1 października 1850 roku).

W rodowodzie i w książeczce legitymacyjnej, jako dokumentach urzędowych, są skrobanki zabronione.

Rok szk. 1906/7

RODOWÓD

635

Półrocze letnie

Nazwisko i imię ucznia	Jest uczniem zwyczajnym czy nadzwyczajnym	Oznaczenie Wydziału
Wincenty Łopaciński	zwyczajnym	filozoficzny

Miejsce urodzenia	Wiek	Religia	Narodowość	Obywatelstwo	Mieszkanie w Krakowie
Warszawa	20	rz.-kat.	polska	rosyjskie	ul.: Starowiślna ~~22~~ L. domu: 23

Imię, zatrudnienie i miejsce zamieszkania ojca lub opiekuna	Adam, obywatel miejski, Warszawa
Oświadczenie się do służby wojskowej	poborowy w 1908 r.
Zakład naukowy, w którym uczeń strawił ostatnie półrocze	Uniwersytet Jagielloński

Pobiera stypendyum z fundacyi: ..... rocznie k. ..... h. ..... udzielone przez ..... dekretem z dnia ..... L. .....

dla kwestury: wpisano w kwesturze pod Nr.: 2121 w dniu: 20/4. 907.

Na jakiej zasadzie uczeń żąda imatrykulacyi (inskrypcyi wpisu)

Bibliot. K. 2

Zwrócono:		Pobrano:	
imatrykulacyjnej (wpisowego) K. ..... art.		imatrykulacyjnej (wpisowego) K. ..... art.	
laboratoryjnej . . . . . K. ..... art.		laboratoryjnej . . . . . K. ..... art.	
czesnego: K. ..... h. ..... art.		czesnego: K. 31 h. 50 art. 2121	
„ K. ..... h. ..... art.		„ K. ..... h. ..... art.	
„ K. ..... h. ..... art.		„ K. ..... h. ..... art.	
„ K. ..... h. ..... art.		„ K. ..... h. ..... art.	

dla kwestury tytułem taksy

Wykaz odczytów, na które uczeń uczęszczać zamierza.

Przedmiot wykładu:	Ilość godzin tygodniowo	Nazwisko wykładającego	Podpis ucznia
~~Rozbiór na literaturę XIX w.~~	~~3~~	~~prof. Tarnowski~~	Wincenty Łopaciński
Pisarze polityczni	2	prof. Tarnowski	
~~Składnia języka polskiego~~	~~4~~	~~prof. Łoś~~	
Zarys dziejów Polski. Wieki średnie	3	prof. Czermak	
Dzieje okresu rewolucyjnego 1846-48	2	prof. Czermak	
Historya nowszej filozofii od Kanta	4	prof. Pawlicki	
Najnowsze prądy reformatorskie w nauczaniu	2	dr. Karbowiak	
Bohdan Zaleski i jego stosunek do poezyi ukraińskiej	2	prof. Tretiak	
Seminaryum literackie	1	prof. Tretiak	
Piotr Skarga na tle sporów relig. XVI w.	1	dr. Grabowski	
Wstęp do filologii słowiańskiej	1	prof. Łoś	

636

Przedmiot wykładu	Ilość godzin tygodniowo	Nazwisko wykładającego	Podpis ucznia

Poświadczam niniejszem, iż JP. ..... złożył prośbę o uwolnienie od opłaty czesnego na półrocze ..... r. szk. 190 ..... opartą na zasadach wyszczególnionych w 2 ustępie 1 § 15-go Ustawy o czesnem, i może być przeto wpisany prowizorycznie w poczet Uczniów Wydziału.

Kraków, dnia 19 Kw 1907

Dziekan

Można przyjąć
M. P. Rudz

Według dotyczących przepisów mają uczniowie wpisywać przedmioty naukowe do rodowodu i książeczek legitymacyjnych zupełnie tak, jak takowe w spisie wyrażone zostały.

Nie wolno jest wpisywać do jednej rubryki rodowodu lub książeczki nazwisk dwóch nauk; ale **każdy przedmiot powinien być wpisanym w osobnej przegródce.** Gdyby jedna stronica książeczki nie starczyła do zapisania wszystkich przedmiotów, których Uczeń w jednem półroczu słuchać zamierza, wtedy ma użyć dwóch stronic.

Przy wyliczaniu odczytów w rodowodzie ma być umieszczony własnoręczny podpis Ucznia w ostatniej rubryce obok nazwiska każdego Nauczyciela (§ 8. Ustawy naukowej z d. 1 października 1850 roku).

W rodowodzie i w książeczce legitymacyjnej, jako dokumentach urzędowych, są skrobanki zabronione.

Rok szk. 1906/7

RODOWÓD

637

Półrocze letnie

Nazwisko i imię ucznia	Jest uczniem zwyczajnym czy nadzwyczajnym	Oznaczenie Wydziału
Łucki Aleksander	zwyczajny	filozoficzny

Miejsce urodzenia	Wiek	Religia	Narodowość	Obywatelstwo	Mieszkanie w Krakowie
Limanowa	22 l.	rz. kat.	polska	austryackie	ul.: Wolska L. domu: 28

Imię, zatrudnienie i miejsce zamieszkania ojca lub opiekuna: Łucki Jan, ck. radca sądu apellacyjnego w Krakowie

Oświadczenie się do służby wojskowej: nie przyjęty

Zakład naukowy, w którym uczeń strawił ostatnie półrocze: Uniwersytet Jagielloński

Pobiera stypendyum z fundacyi: ..... rocznie k. ..... h. ..... udzielone przez ..... dekretem z dnia ..... L. .....

dla kwestury: wpisano w kwesturze pod Nr.: 1708 w dniu: 12/4. 907. Bibliot. K.

Na jakiej zasadzie uczeń żąda imatrykulacyi (inskrypcyi wpisu): wiza dziekańska za ostatnie półrocze

Zwrócono: (dla kwestury, tytułem taksy)	Pobrano: (dla kwestury, tytułem taksy)
imatrykulacyjnej (wpisowego) K. ..... art.	imatrykulacyjnej (wpisowego) K. ..... art. .....
laboratoryjnej . . . . . K. ..... art.	laboratoryjnej . . . . . K. ..... art. .....
czesnego: K. ..... h. ..... art.	czesnego: K. 35 h. 70 art. 1708
„ K. ..... h. ..... art.	„ K. ..... h. ..... art. .....
„ K. ..... h. ..... art.	„ K. ..... h. ..... art. .....
„ K. ..... h. ..... art.	„ K. ..... h. ..... art. .....

Wykaz odczytów, na które uczeń uczęszczać zamierza.

Przedmiot wykładu:	Ilość godzin tygodniowo	Nazwisko wykładającego	Podpis ucznia
Rzut oka na literaturę XIX wieku	3	Ex. prof. dr. Tarnowski	Aleksander Łucki
Seminaryum literackie	(2)	atto	
Bohdan Zaleski i jego stosunek do poezyi ukraińskiej	2.	Prof. dr. Tretiak	
Seminaryum literackie	(1)	atto	
Słowackiego lata ostatnie	1	Prof. dr. Grabowski	
Wstęp do filologii słowiańskiej	1	Prof. dr. Łoś	
Seminaryum słowiańskie	(2)	atto	
Cycero, jego życie i pisma	5	Prof. dr. Morawski	
Proseminaryum łacińskie	(2)	atto	
Historya filologii klasycznej	3	Prof. dr. Sternbach	
Proseminaryum greckie	(2)	atto	
Kursoryczna lektura Xenofonta (publicum)	1.	atto	
Konwersatoryum pedagogiczne	2	Prof. dr. Kulczyński	
~~Kultura włoskiego odrodzenia w Polsce~~	~~1~~	~~Prof. dr. Kopera~~	

638

Przedmiot wykładu	Ilość godzin tygodniowo	Nazwisko wykładającego	Podpis ucznia

Poświadczam niniejszem, iż JP. ..... złożył prośbę o uwolnienie od opłaty czesnego na półrocze ..... r. szk. 190 - ..... opartą na zasadach w szczególnionych w 2 ustępie 1 § 15-go Ustawy o czesnem, i może być przeto wpisany prowizorycznie w poczet Uczniów Wydziału.

Kraków, dnia 190

Dziekan

Według dotyczących przepisów mają uczniowie wpisywać przedmioty naukowe do rodowodu i książeczek legitymacyjnych zupełnie tak, jak takowe w spisie wyrażone zostały.

Nie wolno jest wpisywać do jednej rubryki rodowodu lub książeczki nazwisk dwóch nauk; ale **każdy przedmiot powinien być wpisanym w osobnej przegródce.** Gdyby jedna stronica książeczki nie starczyła do zapisania wszystkich przedmiotów, których Uczeń w jednem półroczu słuchać zamierza, wtedy ma użyć dwóch stronic.

Przy wyliczaniu odczytów w rodowodzie ma być umieszczony własnoręczny podpis Ucznia w ostatniej rubryce obok nazwiska każdego Nauczyciela (§ 8. Ustawy naukowej z d. 1 października 1850 roku).

W rodowodzie i w książeczce legitymacyjnej, jako dokumentach urzędowych, są skrobanki zabronione.

Rok szk. 1907

RODOWÓD 639

Półrocze II

Nazwisko i imię ucznia	Jest uczniem zwyczajnym czy nadzwyczajnym	Oznaczenie Wydziału
Łukiewicz Aleksander	zwyczajny	filozoficzny

Miejsce urodzenia	Wiek	Religia	Narodowość	Obywatelstwo	Mieszkanie w Krakowie
Nowa wieś ruska	21	rzym. kat.	polska	austryackie	ul. Nowa wieś ruska L. Kołowa Kleparz Kościelniki l. 19

Imię, zatrudnienie i miejsce zamieszkania ojca lub opiekuna: Józef Łukiewicz, urzędnik c. k. kolei państw. zamieszkały w Nowej wsi ruskiej ul. Kościelniki l. 19

Oświadczenie się do służby wojskowej: w roku 1908 na ochotnika

Zakład naukowy, w którym uczeń strawił ostatnie półrocze: c. k. Uniwersytet Jagielloński

Pobiera stypendyum z fundacyi: —

rocznie k. ..... h. ..... udzielone przez —

dekretem z dnia ..... L. —

dla kwestury: wpisano w kwesturze pod Nr.: 2028 w dniu: 1914. 907.

Na jakiej zasadzie uczeń żąda imatrykulacyi (inskrypcyi wpisu): świadectwo maturyczne / indeks: Bibliot. K. 1 no 5

dla kwestury tytułem taksy — Zwrócono:

imatrykulacyjnej (wpisowego) K. ..... art. .....
laboratoryjnej . . . . . K. ..... art. .....
czesnego: K. ..... h. ..... art. .....
„ K. ..... h. ..... art. .....
„ K. ..... h. ..... art. .....
„ K. ..... h. ..... art. .....

dla kwestury tytułem taksy — Pobrano:

imatrykulacyjnej (wpisowego) K. 2 art. 2021
laboratoryjnej . . . . . K. ..... art. .....
czesnego: K. ..... h. ..... art. .....
„ K. ..... h. ..... art. .....
„ K. ..... h. ..... art. .....
„ K. ..... h. ..... art. .....

Wykaz odczytów, na które uczeń uczęszczać zamierza.

Przedmiot wykładu:	Ilość godzin tygodniowo	Nazwisko wykładającego	Podpis ucznia
Chemia nieorganiczna	3	Hr. Dr. Niementowski	Łukiewicz
Chemia organiczna	5	Hr. Dr. Schrauzer	Łukiewicz
Fizyka doświadczalna	5	Hof. Dr. Wróblewski	Łukiewicz
Wstęp do mineralogii	2	Hr. Dr. Morozewicz	Łukiewicz
Chemia analityczna	2	Hr. Dr. Olszewski	Łukiewicz

640

Przedmiot wykładu	Ilość godzin tygodniowo	Nazwisko wykładającego	Podpis ucznia

Poświadczam niniejszem, iż JP. Aleksander Kurkiewicz złożył prośbę o uwolnienie od opłaty czesnego na półrocze II r. szk. 1906/7 opartą na zasadach wyszczególnionych w 2 ustępie 1 § 15-go Ustawy o czesnem, i może być przeto wpisany prowizorycznie w poczet Uczniów Wydziału.

Kraków, dnia 12. kwietnia 1907

Dziekan

Według dotyczących przepisów mają uczniowie wpisywać przedmioty naukowe do rodowodu i książeczek legitymacyjnych zupełnie tak, jak takowe w spisie wyrażone zostały.

Nie wolno jest wpisywać do jednej rubryki rodowodu lub książeczki nazwisk dwóch nauk; ale **każdy przedmiot powinien być wpisanym w osobnej przegródce.** Gdyby jedna stronica książeczki nie starczyła do zapisania wszystkich przedmiotów, których Uczeń w jednem półroczu słuchać zamierza, wtedy ma użyć dwóch stronic.

Przy wyliczaniu odczytów w rodowodzie ma być umieszczony własnoręczny podpis Ucznia w ostatniej rubryce obok nazwiska każdego Nauczyciela (§ 8. Ustawy naukowej z d. 1 października 1850 roku).

W rodowodzie i w książeczce legitymacyjnej, jako dokumentach urzędowych, są skrobanki zabronione.

Rok szk. 1907 **RODOWÓD** 641 Półrocze letnie

Nazwisko i imię ucznia	Jest uczniem zwyczajnym czy nadzwyczajnym	Oznaczenie Wydziału
Władysław Mac	zwyczajny	filozoficzny

Miejsce urodzenia	Wiek	Religia	Narodowość	Obywatelstwo	Mieszkanie w Krakowie
Krzejowice	22 lat	rzy. kat.	polska	austryacko	ul.: Krowodrza L. domu: 86

Imię, zatrudnienie i miejsce zamieszkania ojca lub opiekuna	Andrzej Mac ślusarz w Krakowie
Oświadczenie się do służby wojskowej	—
Zakład naukowy, w którym uczeń strawił ostatnie półrocze	uniw. Kraków

Pobiera stypendyum z fundacyi: ..... rocznie k. ..... h. ..... udzielone przez ..... dekretem z dnia ..... L. .....

dla kwestury: wpisano w kwesturze pod Nr.: 343 w dniu: 5/4. 907. Bibliot. K. 1

Na jakiej zasadzie uczeń żąda imatrykulacyi (inskrypcyi wpisu) —

Zwrócono: (dla kwestury, tytułem taksy)	Pobrano: (dla kwestury, tytułem taksy)
imatrykulacyjnej (wpisowego) K. ..... art.	imatrykulacyjnej (wpisowego) K. ..... art. .....
laboratoryjnej . . . . . K. ..... art.	laboratoryjnej . . . . . K. ..... art. .....
czesnego: K. ..... h. ..... art.	czesnego: K. ..... h. ..... art. .....
„ K. ..... h. ..... art.	„ K. ..... h. ..... art. .....
„ K. ..... h. ..... art.	„ K. ..... h. ..... art. .....
„ K. ..... h. ..... art.	„ K. ..... h. ..... art. .....

Uwolniony w całości

Wykaz odczytów, na które uczeń uczęszczać zamierza.

Przedmiot wykładu:	Ilość godzin tygodniowo	Nazwisko wykładającego	Podpis ucznia
Zarys metafizyki	4	Dr Straszewski	Władysław Mac
Fryderyk Nietzsche	2		
Seminaryum filozof.	2		
Historya nowszej filozofii od Kanta	4	Dr Pawlicki	
Historya socyalizmu niemieck.	1		
Seminaryum filozof.	2		
Psychofizyka	3	Dr Heinrich	
Demonstracye i ćwiczenia z psychofizyki	2		
Szkoły średnie	3	Dr Kulczyński	
Konwersatoryum pedago.	2		
Cicero	5	Dr Morawski	
Seminaryum łacińskie	2	Dr Miodoński	
Historya filologii klasycznej	3		
Wybrane kwestye z metryki	2	Dr Sternbach	
Seminaryum greckie	2		
Proseminaryum	2		
Kursoryczna lektura Xenof.	1		

642

Przedmiot wykładu	Ilość godzin tygodniowo	Nazwisko wykładającego	Podpis ucznia
Poeci polscy XVIII. w.	2	Dr Windakiewicz	
Starsi i młodsi romantycy	1		
Składnia jęz. polskiego	4	Dr Łoś	
Geschichte der deutschen Literatur der Sturm und Drangperiode	3.	Dr Creizenach	
Słowiańszczyzna	2	Dr Zdziechowski	

Poświadczam niniejszem, iż JP. Władysław Mac złożył prośbę o uwolnienie od opłaty czesnego na półrocze letnie r. szk. 1907 opartą na zasadach wyszczególnionych w 2 ustępie 1 § 15-go Ustawy o czesnem, i może być przeto wpisany prowizorycznie w poczet Uczniów Wydziału.

Kraków, dnia 4/IV. 1907

Dziekan

Żoran

Według dotyczących przepisów mają uczniowie wpisywać przedmioty naukowe do rodowodu i książeczek legitymacyjnych zupełnie tak, jak takowe w spisie wyrażone zostały.

Nie wolno jest wpisywać do jednej rubryki rodowodu lub książeczki nazwisk dwóch nauk; ale **każdy przedmiot powinien być wpisanym w osobnej przegródce.** Gdyby jedna stronica książeczki nie starczyła do zapisania wszystkich przedmiotów, których Uczeń w jednem półroczu słuchać zamierza, wtedy ma użyć dwóch stronic.

Przy wyliczaniu odczytów w rodowodzie ma być umieszczony własnoręczny podpis Ucznia w ostatniej rubryce obok nazwiska każdego Nauczyciela (§ 8. Ustawy naukowej z d. 1 października 1850 roku).

W rodowodzie i w książeczce legitymacyjnej, jako dokumentach urzędowych, są skrobanki zabronione.

Rok szk. 1906/7

RODOWÓD

643

Półrocze letnie

Nazwisko i imię ucznia	Jest uczniem zwyczajnym czy nadzwyczajnym	Oznaczenie Wydziału
Machalski Włodzimierz	zwyczajnym	filozoficzny

Miejsce urodzenia	Wiek	Religia	Narodowość	Obywatelstwo	Mieszkanie w Krakowie
Kraków	1877	rzym. kat.	polska	austryackie	ul.: Dominikańska L. domu: 3.

Imię, zatrudnienie i miejsce zamieszkania ojca lub opiekuna: ojciec umarł w r. 1898.

Oświadczenie się do służby wojskowej: wolny od wojska

Zakład naukowy, w którym uczeń strawił ostatnie półrocze: c. k. Uniwersytet Jagielloński

Pobiera stypendyum z fundacyi: ..... rocznie k. ..... h. ..... udzielone przez ..... dekretem z dnia ..... L. .....

dla kwestury: wpisano w kwesturze pod Nr.: 1142 w dniu: 12/4. 907.

Bibliot. K. 1

Na jakiej zasadzie uczeń żąda imatrykulacyi (inskrypcyi wpisu)

Zwrócono:		Pobrano:	
imatrykulacyjnej (wpisowego) K. ..... art.		imatrykulacyjnej (wpisowego) K. ..... art.	
laboratoryjnej ..... K. ..... art.		laboratoryjnej ..... K. ..... art.	
czesnego: K. ..... h. ..... art.		czesnego: K. 31 h. 50 art. 1142	
„ K. ..... h. ..... art.		„ K. ..... h. ..... art.	
„ K. ..... h. ..... art.		„ K. ..... h. ..... art.	
„ K. ..... h. ..... art.		„ K. ..... h. ..... art.	

dla kwestury tytułem taksy

Wykaz odczytów, na które uczeń uczęszczać zamierza.

Przedmiot wykładu:	Ilość godzin tygodniowo	Nazwisko wykładającego	Podpis ucznia
Chemia nieorganiczna	3	Prof. Dr Olszewski	Włodzimierz Machalski
Chemia analityczna	2	Dtto.	
Chemia organiczna	5	Prof. Dr Schramm	
Fizyka doświadczalna (cz. II)	5	Prof. Dr. Witkowski	
Wstęp do mineralogii	2	Prof. Dr. Morozewicz	
O indyjskiej poezyi lirycznej i gnom.	1	Prof. Dr. Mańkowski	

644

Przedmiot wykładu	Ilość godzin tygodniowo	Nazwisko wykładającego	Podpis ucznia

Poświadczam niniejszem, iż JP. ..... złożył prośbę o uwolnienie od opłaty czesnego na półrocze ..... r. szk. 190 ..... opartą na zasadach wyszczególnionych w 2 ustępie 1 § 15-go Ustawy o czesnem, i może być przeto wpisany prowizorycznie w poczet Uczniów Wydziału.

Kraków, dnia ..... II/N 190 7

Dziekan

M. P. Rem

Według dotyczących przepisów mają uczniowie wpisywać przedmioty naukowe do rodowodu i książeczek legitymacyjnych zupełnie tak, jak takowe w spisie wyrażone zostały.

Nie wolno jest wpisywać do jednej rubryki rodowodu lub książeczki nazwisk dwóch nauk; ale **każdy przedmiot powinien być wpisanym w osobnej przegródce.** Gdyby jedna stronica książeczki nie starczyła do zapisania wszystkich przedmiotów, których Uczeń w jednem półroczu słuchać zamierza, wtedy ma użyć dwóch stronic.

Przy wyliczaniu odczytów w rodowodzie ma być umieszczony własnoręczny podpis Ucznia w ostatniej rubryce obok nazwiska każdego Nauczyciela (§ 8. Ustawy naukowej z d. 1 października 1850 roku).

W rodowodzie i w książeczce legitymacyjnej, jako dokumentach urzędowych, są skrobanki zabronione.

Rok szk. 1906/7

RODOWÓD

645 320

Półrocze letnie

Nazwisko i imię ucznia	Jest uczniem zwyczajnym czy nadzwyczajnym	Oznaczenie Wydziału
Skarbalski Adam	zwyczajny	filozoficzny

Miejsce urodzenia	Wiek	Religia	Narodowość	Obywatelstwo	Mieszkanie w Krakowie
Kraków	25 l.	rzym.-kat.	Polak	austryack.	ul.: Dominikańska L. domu: 3.

Imię, zatrudnienie i miejsce zamieszkania ojca lub opiekuna: ojciec emeryt sprzed 8 lat,

Oświadczenie się do służby wojskowej: nieobecni według ust. służby wojskowej

Zakład naukowy, w którym uczeń strawił ostatnie półrocze: c. k. Uniwersytet Jagielloński

Pobiera stypendyum z fundacyi: ..... rocznie k. ..... h. ..... udzielone przez ..... dekretem z dnia ..... L.

dla kwestury: wpisano w kwesturze pod Nr.: 945 w dniu: 11/4. 907.

Na jakiej zasadzie uczeń żąda imatrykulacyi (inskrypcyi wpisu) na podstawie zaświadczenia gimnazyum Bibliot. K.

dla kwestury tytułem taksy — Zwrócono:		dla kwestury tytułem taksy — Pobrano:	
imatrykulacyjnej (wpisowego)	K. ..... art.	imatrykulacyjnej (wpisowego)	K. ..... art. .....
laboratoryjnej	K. ..... art.	laboratoryjnej	K. ..... art. .....
czesnego:	K. ..... h. ..... art.	czesnego:	K. 25 h. 20 art. 945
„	K. ..... h. ..... art.	„	K. ..... h. ..... art. .....
„	K. ..... h. ..... art.	„	K. ..... h. ..... art. .....
„	K. ..... h. ..... art.	„	K. ..... h. ..... art. .....

Wykaz odczytów, na które uczeń uczęszczać zamierza.

Przedmiot wykładu:	Ilość godzin tygodniowo	Nazwisko wykładającego	Podpis ucznia
Łacina prozaicka	5	Dr. Brückner Prof. b. z.	Adam Skarbalski
Semin. łac. Objaśnianie prozy Tibullusa	2	Dr. Ellinger Prof. b. z.	
Sem. grec.: Sofokles Antygona	2	Dr. Schenkl Prof. b. z.	
Ćwicz. grec.: Ćwiczenia gram.: składnia	2		
Prut. obr. nr. literatura XIX w.	3	Dr. Estreicher Prof. h. z.	
Seminarjum historyczne	9	Brückner Prof. b. z. K. D.	
Historycznej biblioteki ćw. Kautz. obr. now. czasy	4	Dr. Handelsman Prof. b. z.	
Ogólnej historyi literatury i gramatyki	1	Dr. Ellinger Prof. b. z.	
Historya filologii klasycznej	3	Dr. Schenkl Prof.	

646

Przedmiot wykładu	Ilość godzin tygodniowo	Nazwisko wykładającego	Podpis ucznia

Poświadczam niniejszem, iż JP. ..... złożył prośbę o uwolnienie od opłaty czesnego na półrocze ..... r. szk. 190 ..... opartą na zasadach wyszczególnionych w 2 ustępie 1 § 15-go Ustawy o czesnem, i może być przeto wpisany prowizorycznie w poczet Uczniów Wydziału.

Kraków, dnia ..... 190 .....

Dziekan

Według dotyczących przepisów mają uczniowie wpisywać przedmioty naukowe do rodowodu i książeczek legitymacyjnych zupełnie tak, jak takowe w spisie wyrażone zostały.

Nie wolno jest wpisywać do jednej rubryki rodowodu lub książeczki nazwisk dwóch nauk; ale **każdy przedmiot powinien być wpisanym w osobnej przegródce.** Gdyby jedna stronica książeczki nie starczyła do zapisania wszystkich przedmiotów, których Uczeń w jednem półroczu słuchać zamierza, wtedy ma użyć dwóch stronic.

Przy wyliczaniu odczytów w rodowodzie ma być umieszczony własnoręczny podpis Ucznia w ostatniej rubryce obok nazwiska każdego Nauczyciela (§ 8. Ustawy naukowej z d. 1 października 1850 roku).

W rodowodzie i w książeczce legitymacyjnej, jako dokumentach urzędowych, są skrobanki zabronione.

Rok szk. 190 6/7

RODOWÓD 647

Półrocze Letnie

Nazwisko i imię ucznia	Jest uczniem zwyczajnym czy nadzwyczajnym	Oznaczenie Wydziału
Jerzy Mączewski	zwyczajnym	filozoficzny

Miejsce urodzenia	Wiek	Religia	Narodowość	Obywatelstwo	Mieszkanie w Krakowie
Góra Kalwarya (Królestwo)	22 l.	Rz.-Katolicka	Polska	Rosyjskie	ul.: Rynek L. domu: 7

Imię, zatrudnienie i miejsce zamieszkania ojca lub opiekuna	Matka Zuzanna emerytka zamieszkała w Lublinie
Oświadczenie się do służby wojskowej	zaliczony do rezerwy)
Zakład naukowy, w którym uczeń strawił ostatnie półrocze	Uniwersytet Jagielloński

Pobiera stypendyum z fundacyi: .....
rocznie k. ..... h. ..... udzielone przez .....
dekretem z dnia ..... L. .....

dla kwestury: wpisano w kwesturze pod Nr.: 1459 w dniu: 12/4. 907.

Bibliot. K. 2

Na jakiej zasadzie uczeń żąda imatrykulacyi (inskrypcyi wpisu)

Zwrócono:		Pobrano:	
imatrykulacyjnej (wpisowego) K. ..... art.		imatrykulacyjnej (wpisowego) K. ..... art.	
laboratoryjnej ..... K. ..... art.		laboratoryjnej ..... K. ..... art.	
czesnego: K. ..... h. ..... art.		czesnego: K. 21 h. — art. 1459	
„ K. ..... h. ..... art.		„ K. ..... h. ..... art.	
„ K. ..... h. ..... art.		„ K. ..... h. ..... art.	
„ K. ..... h. ..... art.		„ K. ..... h. ..... art.	

dla kwestury tytułem taksy

Wykaz odczytów, na które uczeń uczęszczać zamierza.

Przedmiot wykładu:	Ilość godzin tygodniowo	Nazwisko wykładającego	Podpis ucznia
Pisarze polityczni	2	Tarnowski	Jerzy Mączewski
Seminaryum literackie	1	Tenże	
Składnia języka polskiego	4	Łoś	
Wstęp do filologii słowiańskiej	1	Łoś	
Seminaryum słowiańskie	2	Tenże	
Zarys dziejów Polski. Wieki średnie część II	3	Czermak	

648

Przedmiot wykładu	Ilość godzin tygodniowo	Nazwisko wykładającego	Podpis ucznia

Poświadczam niniejszem, iż JP. ..... złożył prośbę o uwolnienie od opłaty czesnego na półrocze ..... r. szk. 190 ..... opartą na zasadach wyszczególnionych w 2 ustępie 1 § 15-go Ustawy o czesnem, i może być przeto wpisany prowizorycznie w poczet Uczniów Wydziału.

Kraków, dnia ..... 190 ....

Dziekan

Według dotyczących przepisów mają uczniowie wpisywać przedmioty naukowe do rodowodu i książeczek legitymacyjnych zupełnie tak, jak takowe w spisie wyrażone zostały.

Nie wolno jest wpisywać do jednej rubryki rodowodu lub książeczki nazwisk dwóch nauk; ale **każdy przedmiot powinien być wpisanym w osobnej przegródce.** Gdyby jedna stronica książeczki nie starczyła do zapisania wszystkich przedmiotów, których Uczeń w jednem półroczu słuchać zamierza, wtedy ma użyć dwóch stronic.

Przy wyliczaniu odczytów w rodowodzie ma być umieszczony własnoręczny podpis Ucznia w ostatniej rubryce obok nazwiska każdego Nauczyciela (§ 8. Ustawy naukowej z d. 1 października 1850 roku).

W rodowodzie i w książeczce legitymacyjnej, jako dokumentach urzędowych, są skrobanki zabronione.

Rok szk. 190 7

RODOWÓD 648

Półrocze II

Nazwisko i imię ucznia	Jest uczniem zwyczajnym czy nadzwyczajnym	Oznaczenie Wydziału
Majewski Władysław	Zwyczajny	Filozofia

Miejsce urodzenia	Wiek	Religia	Narodowość	Obywatelstwo	Mieszkanie w Krakowie
Warszawa	20	Katolik	Polak	Rosyi	ul.: Felicjanek L. domu: 17

Imię, zatrudnienie i miejsce zamieszkania ojca lub opiekuna	Matka wdowa
Oświadczenie się do służby wojskowej	1907 r.
Zakład naukowy, w którym uczeń strawił ostatnie półrocze	Uniwersytet

Pobiera stypendyum z fundacyi: .....
rocznie k. ..... h. ..... udzielone przez .....
dekretem z dnia ..... L. .....

dla kwestury: wpisano w kwesturze pod Nr.: 2068 w dniu: 19/4. 907.

Na jakiej zasadzie uczeń żąda imatrykulacyi (inskrypcyi wpisu)

Bibliot. K. 2

Zwrócono:		Pobrano:	
imatrykulacyjnej (wpisowego) K. ..... art.		imatrykulacyjnej (wpisowego) K. ..... art.	
laboratoryjnej . . . . . K. ..... art.		laboratoryjnej . . . . . K. ..... art.	
czesnego: K. ..... h. ..... art.		czesnego: K. ..... h. ..... art.	
„ K. ..... h. ..... art.		„ K. ..... h. ..... art.	
„ K. ..... h. ..... art.		„ K. ..... h. ..... art.	
„ K. ..... h. ..... art.		„ K. ..... h. ..... art.	

dla kwestury tytułem taksy

Uwolniony w całości

Wykaz odczytów, na które uczeń uczęszczać zamierza.

Przedmiot wykładu:	Ilość godzin tygodniowo	Nazwisko wykładającego	Podpis ucznia
Optyka kryształów	2	pr. Morozewicz	Majewski
Geometrja analityczna	4	Żórawski	
Ćwiczenia	2		
Chemia nieorganiczna	3	Olszewski	
„ analityczna	2		
„ organiczna	5	Schramm	
Fizyka doświadczalna	5	Witkowski	
Zasady zoologji	3	Garbowski	
Słowiańszczyzna w XIX w.	2.	Dzieckowski	
Psychofizyka	3	Heinrich	

650

Przedmiot wykładu	Ilość godzin tygodniowo	Nazwisko wykładającego	Podpis ucznia

Poświadczam niniejszem, iż JP. Władysław Majewski złożył prośbę o uwolnienie od opłaty czesnego na półrocze II r. szk. 1907 opartą na zasadach wyszczególnionych w 2 ustępie 1 § 15-go Ustawy o czesnem, i może być przeto wpisany prowizorycznie w poczet Uczniów Wydziału.

Kraków, dnia 19 Kw. 1907

Dziekan

M. P. Rudzki

Według dotyczących przepisów mają uczniowie wpisywać przedmioty naukowe do rodowodu i książeczek legitymacyjnych zupełnie tak, jak takowe w spisie wyrażone zostały.

Nie wolno jest wpisywać do jednej rubryki rodowodu lub książeczki nazwisk dwóch nauk; ale **każdy przedmiot powinien być wpisanym w osobnej przegródce.** Gdyby jedna stronica książeczki nie starczyła do zapisania wszystkich przedmiotów, których Uczeń w jednem półroczu słuchać zamierza, wtedy ma użyć dwóch stronic.

Przy wyliczaniu odczytów w rodowodzie ma być umieszczony własnoręczny podpis Ucznia w ostatniej rubryce obok nazwiska każdego Nauczyciela (§ 8. Ustawy naukowej z d. 1 października 1850 roku).

W rodowodzie i w książeczce legitymacyjnej, jako dokumentach urzędowych, są skrobanki zabronione.

Rok szk. 190

RODOWÓD 651

Półrocze

Nazwisko i imię ucznia	Jest uczniem zwyczajnym czy nadzwyczajnym	Oznaczenie Wydziału
Henryk Malarski	zwyczajny	filozoficzny

Miejsce urodzenia	Wiek	Religia	Narodowość	Obywatelstwo	Mieszkanie w Krakowie
Racławice gub. Kiel. Król-pol.	ur. 1887 r.	rzymsko-kat.	Polak	rosyjskie	ul.: Grabowskiego L. domu: 4 II p.

Imię, zatrudnienie i miejsce zamieszkania ojca lub opiekuna: Stanisław urzędnik prywatny Imbramowice Król polskie gub. Kiel

Oświadczenie się do służby wojskowej: Jako poddany rosyjski nie należy do armii austr.-węg.

Zakład naukowy, w którym uczeń strawił ostatnie półrocze: c. k. Uniwersytet Jagielloński

Pobiera stypendyum z fundacyi: ...
rocznie k. ... h. ... udzielone przez ...
dekretem z dnia ... L. ...

dla kwestury: wpisano w kwesturze pod Nr.: 519 w dniu: 9/4. 907.

Na jakiej zasadzie uczeń żąda imatrykulacyi (inskrypcyi wpisu): Indeks zaopatrzony wizą z ost. półrocza

Bibliot. K. 1

Zwrócono:		Pobrano:	
imatrykulacyjnej (wpisowego) K. ... art. ...		imatrykulacyjnej (wpisowego) K. ... art. ...	
laboratoryjnej ... K. ... art. ...		laboratoryjnej ... K. 5 art. 519	
czesnego: K. ... h. ... art. ...		czesnego: K. ... h. ... art. ...	
„ K. ... h. ... art. ...		„ K. ... h. ... art. ...	
„ K. ... h. ... art. ...		„ K. ... h. ... art. ...	
„ K. ... h. ... art. ...		„ K. ... h. ... art. ...	

dla kwestury tytułem taksy

Uwolniony w całości

Wykaz odczytów, na które uczeń uczęszczać zamierza.

Przedmiot wykładu:	Ilość godzin tygodniowo	Nazwisko wykładającego	Podpis ucznia
Ćwiczenia chemiczne	15	Prof. Dr. Olszewski	Henryk Malarski
Chemia analityczna	2	Dr. Olszewski	
Historya teoryi chemicznych	2	Dr. Bruner	
Technologia chemiczna	3	Dr. Marchlewski	
Ćwiczenia fizyczne	4	Dr. Witkowski	
Teorya kinetyczna gazów	2	Dr. Natanson	
Szkoły średnie w Europie i Ameryce	3	Dr. Kulczyński	
Konwersatoryum pedagogiczne	2	Dr. Kulczyński	

652

Przedmiot wykładu	Ilość godzin tygodniowo	Nazwisko wykładającego	Podpis ucznia

Poświadczam niniejszem, iż JP. Henryk Malarski złożył prośbę o uwolnienie od opłaty czesnego na półrocze letnie r. szk. 1906/7 opartą na zasadach wyszczególnionych w 2 ustępie 1 § 15-go Ustawy o czesnem, i może być przeto wpisany prowizorycznie w poczet Uczniów Wydziału.

Kraków, dnia kwietnia 1907

Dziekan

M. P. Redl

Według dotyczących przepisów mają uczniowie wpisywać przedmioty naukowe do rodowodu i książeczek legitymacyjnych zupełnie tak, jak takowe w spisie wyrażone zostały.

Nie wolno jest wpisywać do jednej rubryki rodowodu lub książeczki nazwisk dwóch nauk; ale **każdy przedmiot powinien być wpisanym w osobnej przegródce.** Gdyby jedna stronica książeczki nie starczyła do zapisania wszystkich przedmiotów, których Uczeń w jednem półroczu słuchać zamierza, wtedy ma użyć dwóch stronic.

Przy wyliczaniu odczytów w rodowodzie ma być umieszczony własnoręczny podpis Ucznia w ostatniej rubryce obok nazwiska każdego Nauczyciela (§ 8. Ustawy naukowej z d. 1 października 1850 roku).

W rodowodzie i w książeczce legitymacyjnej, jako dokumentach urzędowych, są skrobanki zabronione.

Rok szk. 1906/7

RODOWÓD 653

Półrocze X.

Nazwisko i imię ucznia	Jest uczniem zwyczajnym czy nadzwyczajnym	Oznaczenie Wydziału
Maluty Stanisław	zwyczajny	filozoficzny

Miejsce urodzenia	Wiek	Religia	Narodowość	Obywatelstwo	Mieszkanie w Krakowie
Bugaj	l. 24.	rzymkat	polska	austryacki	ul.: A. Grabowskiego L. domu: 8. parter

Imię, zatrudnienie i miejsce zamieszkania ojca lub opiekuna: Franciszek, wieśniak, Bugaj od Kalwarya

Oświadczenie się do służby wojskowej: od służby wojskowej uwolniony

Zakład naukowy, w którym uczeń strawił ostatnie półrocze: ck. Uniw. Jag. w Krakowie

Pobiera stypendyum z fundacyi: /

rocznie k. ..... h. ..... udzielone przez /

dekretem z dnia ..... L. .....

dla kwestury: wpisano w kwesturze pod Nr.: 653 w dniu: 10/4. 907.

Bibliot. K. 1

Na jakiej zasadzie uczeń żąda imatrykulacyi (inskrypcyi wpisu)

Zwrócono: (dla kwestury tytułem taksy)		Pobrano: (dla kwestury tytułem taksy)	
imatrykulacyjnej (wpisowego) K. ..... art.		imatrykulacyjnej (wpisowego) K. ..... art.	
laboratoryjnej . . . . . K. ..... art.		laboratoryjnej . . . . . K. 6 art. 653	
czesnego: K. ..... h. ..... art.		czesnego: K. 11 h. 55 art. 653	
„ K. ..... h. ..... art.		„ K. ..... h. ..... art.	
„ K. ..... h. ..... art.		„ K. ..... h. ..... art.	
„ K. ..... h. ..... art.		„ K. ..... h. ..... art.	

Uwolniony w połowie

Wykaz odczytów, na które uczeń uczęszczać zamierza.

Przedmiot wykładu:	Ilość godzin tygodniowo	Nazwisko wykładającego	Podpis ucznia
Ćwiczenia chemiczne	9.	Pr. Dr. Olszewski	St. Maluty
Konwersatoryum pedagog.	2.	Pr. Dr. Kulczyński	

654

Przedmiot wykładu	Ilość godzin tygodniowo	Nazwisko wykładającego	Podpis ucznia

Poświadczam niniejszem, iż JP. Maluty Stanisław złożył prośbę o uwolnienie od opłaty czesnego na półrocze letnie r. szk. 1906/7 opartą na zasadach wyszczególnionych w 2 ustępie 1 § 15-go Ustawy o czesnem, i może być przeto wpisany prowizorycznie w poczet Uczniów Wydziału.

Kraków, dnia 9. Kwietnia 1907.

Dziekan

M. P. Rud

Według dotyczących przepisów mają uczniowie wpisywać przedmioty naukowe do rodowodu i książeczek legitymacyjnych zupełnie tak, jak takowe w spisie wyrażone zostały.

Nie wolno jest wpisywać do jednej rubryki rodowodu lub książeczki nazwisk dwóch nauk; ale **każdy przedmiot powinien być wpisanym w osobnej przegródce.** Gdyby jedna stronica książeczki nie starczyła do zapisania wszystkich przedmiotów, których Uczeń w jednem półroczu słuchać zamierza, wtedy ma użyć dwóch stronic.

Przy wyliczaniu odczytów w rodowodzie ma być umieszczony własnoręczny podpis Ucznia w ostatniej rubryce obok nazwiska każdego Nauczyciela (§ 8. Ustawy naukowej z d. 1 października 1850 roku).

W rodowodzie i w książeczce legitymacyjnej, jako dokumentach urzędowych, są skrobanki zabronione.

Rok szk. 1906/7

RODOWÓD

655

Półrocze II

Nazwisko i imię ucznia	Jest uczniem zwyczajnym czy nadzwyczajnym	Oznaczenie Wydziału
Marfiak Ferdynand	zwyczajnym	Filozofia

Miejsce urodzenia	Wiek	Religia	Narodowość	Obywatelstwo	Mieszkanie w Krakowie
Jordanów	28.	rzym. kat.	polska	austr.	ul.: L. domu: Dom akad.

Imię, zatrudnienie i miejsce zamieszkania ojca lub ~~opiekuna~~: Józef obywatel

Oświadczenie się do służby wojskowej: odbyta

Zakład naukowy, w którym uczeń strawił ostatnie półrocze: Uniwers. Jagiell.

Pobiera stypendyum z fundacyi: ...
rocznie k. ... h. ... udzielone przez ...
dekretem z dnia ... L. ...

dla kwestury: wpisano w kwesturze pod Nr.: 1214 w dniu: 12/4. 907.

Na jakiej zasadzie uczeń żąda imatrykulacyi (inskrypcyi wpisu)

Bibliot. K.

Zwrócono:		Pobrano:	
imatrykulacyjnej (wpisowego) K. ... art. ...		imatrykulacyjnej (wpisowego) K. ... art. ...	
laboratoryjnej ... K. ... art. ...		laboratoryjnej ... K. ... art. ...	
czesnego: K. ... h. ... art. ...		czesnego: K. ... h. ... art. ...	
„ K. ... h. ... art. ...		„ K. ... h. ... art. ...	
„ K. ... h. ... art. ...		„ K. ... h. ... art. ...	
„ K. ... h. ... art. ...		„ K. ... h. ... art. ...	

dla kwestury tytułem taksy

Uwolniony w całości

Wykaz odczytów, na które uczeń uczęszczać zamierza.

Przedmiot wykładu:	Ilość godzin tygodniowo	Nazwisko wykładającego	Podpis ucznia
Psychofizyka	3	Dr Hlawrich	
Cycero jego życie i pisma	5.	Prof. Morawski	
Proseminar. ćwicz. gramatyk.	2	dtto.	
Łacina pospolita	5	Prof. Modański	
Seminar. Objaśnienie Tibull.	2	dtto.	
Historya filologii klasycz.	3	Prof. Sternbach	
Seminar. Sofokles Antygona	2	dtto.	
Proseminar. Ćwiczen. gramatyk.	2	dtto.	
Szkoły średnie w Ameryce i Eur.	3	Dr Kulczyński	
Kursor. lektura Xenofonta	1.	Prof. Sternbach	
Geschichte der deutsch. Lit. Sturm u. Drangpen.	3.	Prof. Cwiczewski	
Im germ. Sem. Übungen	1.	dtto.	
Erklärung von Klopstocks Oden	1	dtto	
Grammatische Übungen	1	dtto	

656

Przedmiot wykładu	Ilość godzin tygodniowo	Nazwisko wykładającego	Podpis ucznia

Poświadczam niniejszem, iż JP. ..... złożył prośbę o uwolnienie od opłaty czesnego na półrocze ..... r. szk. 190 ..... opartą na zasadach wyszczególnionych w 2 ustępie 1 § 15-go Ustawy o czesnem, i może być przeto wpisany prowizorycznie w poczet Uczniów Wydziału.

Kraków, dnia 12/IV 190 7

Dziekan

M. P. Reid

Według dotyczących przepisów mają uczniowie wpisywać przedmioty naukowe do rodowodu i książeczek legitymacyjnych zupełnie tak, jak takowe w spisie wyrażone zostały.

Nie wolno jest wpisywać do jednej rubryki rodowodu lub książeczki nazwisk dwóch nauk; ale **każdy przedmiot powinien być wpisanym w osobnej przegródce.** Gdyby jedna stronica książeczki nie starczyła do zapisania wszystkich przedmiotów, których Uczeń w jednem półroczu słuchać zamierza, wtedy ma użyć dwóch stronic.

Przy wyliczaniu odczytów w rodowodzie ma być umieszczony własnoręczny podpis Ucznia w ostatniej rubryce obok nazwiska każdego Nauczyciela (§ 8. Ustawy naukowej z d. 1 października 1850 roku).

W rodowodzie i w książeczce legitymacyjnej, jako dokumentach urzędowych, są skrobanki zabronione.

Rok szk. 190 6/7

RODOWÓD 657

Półrocze letnie

Nazwisko i imię ucznia	Jest uczniem zwyczajnym czy nadzwyczajnym	Oznaczenie Wydziału
Margiewicz Jan	zwyczajny	Filozoficzny.

Miejsce urodzenia	Wiek	Religia	Narodowość	Obywatelstwo	Mieszkanie w Krakowie
Bjelentyszki	22	Rz.-kat.	Litwin	Rossyjskie pod.	ul.: Nowa Wieś ul. L. domu: Kościuszki 14

Imię, zatrudnienie i miejsce zamieszkania ojca lub opiekuna: Prakseda Margiewiczowa mieszkanka w Bjelentyszkach Kobryńskiej gub. w Rossyi

Oświadczenie się do służby wojskowej:

Zakład naukowy, w którym uczeń strawił ostatnie półrocze: C. K. Uniwersytet Jagielloński w Krakowie

Pobiera stypendyum z fundacyi:

rocznie k. ..... h. ..... udzielone przez .....

dekretem z dnia ..... L. .....

dla kwestury: wpisano w kwesturze pod Nr.: 2526 w dniu: 2014. 907.

Bibliot. K. 2

Na jakiej zasadzie uczeń żąda imatrykulacyi (inskrypcyi wpisu)

dla kwestury tytułem taksy — Zwrócono:		dla kwestury tytułem taksy — Pobrano:	
imatrykulacyjnej (wpisowego)	K. ..... art.	imatrykulacyjnej (wpisowego)	K. ..... art. .....
laboratoryjnej	K. ..... art.	laboratoryjnej	K. ..... art. .....
czesnego:	K. ..... h. ..... art.	czesnego:	K. 17 h. 80 art. 2526
„	K. ..... h. ..... art.	„	K. ..... h. ..... art. .....
„	K. ..... h. ..... art.	„	K. ..... h. ..... art. .....
„	K. ..... h. ..... art.	„	K. ..... h. ..... art. .....

Uwolniony w połowie

Wykaz odczytów, na które uczeń uczęszczać zamierza.

Przedmiot wykładu:	Ilość godzin tygodniowo	Nazwisko wykładającego	Podpis ucznia
Fizyka doświadczalna	5	Prof. D-r Witkowski	Jan Margiewicz
Chemia organiczna	5	Prof. D-r Schramm	J. Margiewicz
Chemia nieorganiczna	3	Prof. D-r Olszewski	J. Margiewicz
Chemia analityczna	2	Prof. D-r Olszewski	J. Margiewicz
~~Wstęp do analizy~~	~~2~~	~~Prof. D-r Jaremba~~	~~J. Margiewicz~~
~~Ćwiczenia matematyczne~~	~~2~~	~~Prof. D-r Jaremba~~	~~J. Margiewicz~~
Optyka Kryształów	2	Prof. D-r Morozewicz	J. Margiewicz
Wstęp do mineralogii	2	Prof. D-r Morozewicz	J. Margiewicz

658

Przedmiot wykładu	Ilość godzin tygodniowo	Nazwisko wykładającego	Podpis ucznia

Poświadczam niniejszem, iż JP. Margiewicz Jan złożył prośbę o uwolnienie od opłaty czesnego na półrocze letnie r. szk. 1906/7 opartą na zasadach wyszczególnionych w 2 ustępie 1 § 15-go Ustawy o czesnem, i może być przeto wpisany prowizorycznie w poczet Uczniów Wydziału.

Kraków, dnia 11 kwietnia 1907

Dziekan

M. P. Rud[illegible]

Według dotyczących przepisów mają uczniowie wpisywać przedmioty naukowe do rodowodu i książeczek legitymacyjnych zupełnie tak, jak takowe w spisie wyrażone zostały.

Nie wolno jest wpisywać do jednej rubryki rodowodu lub książeczki nazwisk dwóch nauk; ale **każdy przedmiot powinien być wpisanym w osobnej przegródce.** Gdyby jedna stronica książeczki nie starczyła do zapisania wszystkich przedmiotów, których Uczeń w jednem półroczu słuchać zamierza, wtedy ma użyć dwóch stronic.

Przy wyliczaniu odczytów w rodowodzie ma być umieszczony własnoręczny podpis Ucznia w ostatniej rubryce obok nazwiska każdego Nauczyciela (§ 8. Ustawy naukowej z d. 1 października 1850 roku).

W rodowodzie i w książeczce legitymacyjnej, jako dokumentach urzędowych, są skrobanki zabronione.

Rok szk. 1907

RODOWÓD

659

Półrocze III

Nazwisko i imię ucznia	Jest uczniem zwyczajnym czy nadzwyczajnym	Oznaczenie Wydziału
Maślanka Stanisław	Zwyczajny	filozof

Miejsce urodzenia	Wiek	Religia	Narodowość	Obywatelstwo	Mieszkanie w Krakowie
Przeworsk	20	rz-k	polska	austr	ul.: Groble L. domu: 219

Imię, zatrudnienie i miejsce zamieszkania ojca lub opiekuna: Józef Przeworsk emer. ofic.

Oświadczenie się do służby wojskowej: nie służył

Zakład naukowy, w którym uczeń strawił ostatnie półrocze: Uniw. Jagielloński

Pobiera stypendyum z fundacyi:

rocznie k. ..... h. ..... udzielone przez

dekretem z dnia ..... L. .....

dla kwestury: wpisano w kwesturze pod Nr.: 95 w dniu: 11/4. 907.

Bibliot. K. 1

Na jakiej zasadzie uczeń żąda imatrykulacyi (inskrypcyi wpisu)

Zwrócono: (dla kwestury, tytułem taksy)		Pobrano: (dla kwestury, tytułem taksy)	
imatrykulacyjnej (wpisowego)	K. ..... art.	imatrykulacyjnej (wpisowego)	K. ..... art. .....
laboratoryjnej	K. ..... art.	laboratoryjnej	K. ..... art. .....
czesnego:	K. ..... h. ..... art.	czesnego:	K. 15 h. 70 art. 95
„	K. ..... h. ..... art.	„	K. ..... h. ..... art. .....
„	K. ..... h. ..... art.	„	K. ..... h. ..... art. .....
„	K. ..... h. ..... art.	„	K. ..... h. ..... art. .....

Wykaz odczytów, na które uczeń uczęszczać zamierza.

Przedmiot wykładu:	Ilość godzin tygodniowo	Nazwisko wykładającego	Podpis ucznia
Zarys metafizyki	4	Dr Straszewski	Maślanka
Czasy wojen religijnych	5	Dr Zakrzewski	
Zarys Dziejów Polski	3	Dr Czermak	
Dzieje okresu rewoluc. na z. pol.	2		
~~Prusy w czasie wojen o wyzwol.~~	~~3~~	~~Dr. Dr Tokarz~~	
Ogólna geogr. fizyczna	2	Dr Czerny	
Meteorologia i Klim.	2		
Ćwiczenia geograf.	2		

660

Przedmiot wykładu	Ilość godzin tygodniowo	Nazwisko wykładającego	Podpis ucznia

Poświadczam niniejszem, iż JP. ..... złożył prośbę o uwolnienie od opłaty czesnego na półrocze ..... r. szk. 190 ..... opartą na zasadach wyszczególnionych w 2 ustępie 1 § 15-go Ustawy o czesnem, i może być przeto wpisany prowizorycznie w poczet Uczniów Wydziału.

Kraków, dnia ..... 190 .....

Dziekan

Według dotyczących przepisów mają uczniowie wpisywać przedmioty naukowe do rodowodu i książeczek legitymacyjnych zupełnie tak, jak takowe w spisie wyrażone zostały.

Nie wolno jest wpisywać do jednej rubryki rodowodu lub książeczki nazwisk dwóch nauk; ale **każdy przedmiot powinien być wpisanym w osobnej przegródce.** Gdyby jedna stronica książeczki nie starczyła do zapisania wszystkich przedmiotów, których Uczeń w jednem półroczu słuchać zamierza, wtedy ma użyć dwóch stronic.

Przy wyliczaniu odczytów w rodowodzie ma być umieszczony własnoręczny podpis Ucznia w ostatniej rubryce obok nazwiska każdego Nauczyciela (§ 8. Ustawy naukowej z d. 1 października 1850 roku).

W rodowodzie i w książeczce legitymacyjnej, jako dokumentach urzędowych, są skrobanki zabronione.

Rok szk. 190 6/7. **RODOWÓD** 661 Półrocze II.

Nazwisko i imię ucznia	Jest uczniem zwyczajnym czy nadzwyczajnym	Oznaczenie Wydziału
Masłowski Mieczysław	zwycz.	filozof.

Miejsce urodzenia	Wiek	Religia	Narodowość	Obywatelstwo	Mieszkanie w Krakowie
Kraków	19.	rz. kat.	Polak	austr.	ul.: Dębniki L. domu: Zagrody 197.

Imię, zatrudnienie i miejsce zamieszkania ojca lub opiekuna: Kazimierz, cukiernik, Łódź.

Oświadczenie się do służby wojskowej: niepoprz.

Zakład naukowy, w którym uczeń strawił ostatnie półrocze: Uniw. Jagiell.

Pobiera stypendyum z fundacyi: ..... rocznie k. ..... h. ..... udzielone przez ..... dekretem z dnia ..... L. .....

dla kwestury: wpisano w kwesturze pod Nr.: 1160 w dniu: 12/4. 907. Bibliot. K. 1

Na jakiej zasadzie uczeń żąda ~~[illegible]~~ (inskrypcyi wpisu): Index lectionum

Zwrócono: (dla kwestury, tytułem taksy)	Pobrano: (dla kwestury, tytułem taksy)
imatrykulacyjnej (wpisowego) K. ..... art.	imatrykulacyjnej (wpisowego) K. ..... art. .....
laboratoryjnej ..... K. ..... art.	laboratoryjnej ..... K. ..... art. .....
czesnego: K. ..... h. ..... art.	czesnego: K. ..... h. ..... art. .....
„ K. ..... h. ..... art.	„ K. ..... h. ..... art. .....
„ K. ..... h. ..... art.	„ K. ..... h. ..... art. .....
„ K. ..... h. ..... art.	„ K. ..... h. ..... art. .....

Uwolniony w całości

Wykaz odczytów, na które uczeń uczęszczać zamierza.

Przedmiot wykładu:	Ilość godzin tygodniowo	Nazwisko wykładającego	Podpis ucznia
~~Fryderyk Nietzsche a m. i k. współcz.~~	~~2~~	~~Straszewski~~	~~Masł.~~
~~Zarys metafizyki~~	~~4~~	~~Straszewski~~	~~Masł.~~
~~Seminar. pedag. dydakt.~~	~~2~~	~~Strasz.~~	~~Masł.~~
~~Szkoły średnie w Eur. i Amer.~~	~~3~~	~~Kulczyński~~	~~Masł.~~
~~Reformy naucz. i wych.~~	~~2~~	~~Karbowiak~~	~~Masł.~~
~~Psychofizyka~~	~~3.~~	~~Heinrich~~	~~Masł.~~
Geometrya analityczna	4	Żórawski	Masł.
Seminaryum dla młodszych	2		
Wstęp do analizy	2	Zaremba	Masł.
Seminaryum dla młodszych	2		
Fizyka doświadcz.	5	Witkowski	Masł.

662

Przedmiot wykładu	Ilość godzin tygodniowo	Nazwisko wykładającego	Podpis ucznia

Poświadczam niniejszem, iż JP. ..... złożył prośbę o uwolnienie od opłaty czesnego na półrocze ..... r. szk. 190 ..... opartą na zasadach wyszczególnionych w 2 ustępie 1 § 15-go Ustawy o czesnem, i może być przeto wpisany prowizorycznie w poczet Uczniów Wydziału.

Kraków, dnia 10 Kw. 1907

Dziekan

M. P. Red

Według dotyczących przepisów mają uczniowie wpisywać przedmioty naukowe do rodowodu i książeczek legitymacyjnych zupełnie tak, jak takowe w spisie wyrażone zostały.

Nie wolno jest wpisywać do jednej rubryki rodowodu lub książeczki nazwisk dwóch nauk; ale **każdy przedmiot powinien być wpisanym w osobnej przegródce.** Gdyby jedna stronica książeczki nie starczyła do zapisania wszystkich przedmiotów, których Uczeń w jednem półroczu słuchać zamierza, wtedy ma użyć dwóch stronic.

Przy wyliczaniu odczytów w rodowodzie ma być umieszczony własnoręczny podpis Ucznia w ostatniej rubryce obok nazwiska każdego Nauczyciela (§ 8. Ustawy naukowej z d. 1 października 1850 roku).

W rodowodzie i w książeczce legitymacyjnej, jako dokumentach urzędowych, są skrobanki zabronione.

Rok szk. 1906/7

RODOWÓD

663

Półrocze letnie

Nazwisko i imię ucznia	Jest uczniem zwyczajnym czy nadzwyczajnym	Oznaczenie Wydziału
Ks. Jan Masny	zwyczajnym	filozof

Miejsce urodzenia	Wiek	Religia	Narodowość	Obywatelstwo	Mieszkanie w Krakowie
Wadowice	35 lat	rzym. kat.	polska	austr.	ul.: Wawel L. domu: 2

Imię, zatrudnienie i miejsce zamieszkania ojca lub opiekuna	pełnoletni – sam na stanowisku
Oświadczenie się do służby wojskowej	wysłużył –
Zakład naukowy, w którym uczeń strawił ostatnie półrocze	Uniwer. Jagiell.

Pobiera stypendyum z fundacyi: —

rocznie k. ..... h. ..... udzielone przez —

dekretem z dnia ..... L. .....

dla kwestury: wpisano w kwesturze pod Nr.: 1427 w dniu: 12/4/907.

Na jakiej zasadzie uczeń żąda imatrykulacyi (inskrypcyi wpisu)

Bibliot. K. 1

Zwrócono: (dla kwestury tytułem taksy)		Pobrano: (dla kwestury tytułem taksy)	
imatrykulacyjnej (wpisowego) K. ..... art.		imatrykulacyjnej (wpisowego) K. ..... art.	
laboratoryjnej . . . . . K. ..... art.		laboratoryjnej . . . . . K. ..... art.	
czesnego: K. ..... h. ..... art.		czesnego: K. 27 h. 30 art. 1427	
„ K. ..... h. ..... art.		„ K. ..... h. ..... art.	
„ K. ..... h. ..... art.		„ K. ..... h. ..... art.	
„ K. ..... h. ..... art.		„ K. ..... h. ..... art.	

Wykaz odczytów, na które uczeń uczęszczać zamierza.

Przedmiot wykładu:	Ilość godzin tygodniowo	Nazwisko wykładającego	Podpis ucznia
Historya nowszej filozofii od Kanta do nowszych czas.	4	X. Dr Pawlicki	Ks. Jan Masny
Historya socyalizmu niemieckiego	1	X. Dr Pawlicki	Ks. J. Masny
Seminaryum pedagogiczno-dydakt. O szkole średniej ze stanowiska etc.	2	Dr Straszewski	Ks. J. Masny
Psychofizyka	3	Dr Heinrich	Ks. J. Masny
Szkoły średnie w Europie i Ameryce	3	Dr Kulczyński	Ks. J. Masny
Słowiańszczyzna w w XIX. zarys głośn. prądów umysłowych	2	Dr Zdziechowski	Ks. J. Masny

664

Przedmiot wykładu	Ilość godzin tygodniowo	Nazwisko wykładającego	Podpis ucznia

Poświadczam niniejszem, iż JP. ..... złożył prośbę o uwolnienie od opłaty czesnego na półrocze ..... r. szk. 190 ..... opartą na zasadach wyszczególnionych w 2 ustępie 1 § 15-go Ustawy o czesnem, i może być przeto wpisany prowizorycznie w poczet Uczniów Wydziału.

Kraków, dnia ..... 190 .....

Dziekan

Według dotyczących przepisów mają uczniowie wpisywać przedmioty naukowe do rodowodu i książeczek legitymacyjnych zupełnie tak, jak takowe w spisie wyrażone zostały.

Nie wolno jest wpisywać do jednej rubryki rodowodu lub książeczki nazwisk dwóch nauk; ale **każdy przedmiot** powinien być wpisanym w osobnej przegródce. Gdyby jedna stronica książeczki nie starczyła do zapisania wszystkich przedmiotów, których Uczeń w jednem półroczu słuchać zamierza, wtedy ma użyć dwóch stronic.

Przy wyliczaniu odczytów w rodowodzie ma być umieszczony własnoręczny podpis Ucznia w ostatniej rubryce obok nazwiska każdego Nauczyciela (§ 8. Ustawy naukowej z d. 1 października 1850 roku).

W rodowodzie i w książeczce legitymacyjnej, jako dokumentach urzędowych, są skrobanki zabronione.

330

RODOWÓD.

865

Rok szk. 1906/7. Półrocze: letnie

Nazwisko i imię ucznia	Jest uczniem zwyczajnym czy nadzwyczajnym	Oznaczenie Wydziału
Adam Matuszek.	zwyczajny	fil. historyczno.

Miejsce urodzenia	Wiek	Religia	Narodowość	Poddaństwo	Mieszkanie w Krakowie
Żyrzec.	19 lat.	rzym.-kat.	polska.	austryack.	ul: Grodzka L. domu: 46. I p.

Imię, zatrudnienie i miejsce zamieszkania ojca lub opiekuna: Ludwik Matuszek, ksiądz, Żyrzec.

Oświadczenie się do służby wojskowej: —

Zakład naukowy, w którym uczeń strawił ostatnie półrocze: C. k. Uniwersytet Jagielloński.

Pobiera stypendyum z fundacyi: ..... rocznie k. ..... h. ..... udzielone przez ..... dekretem z dnia ..... L. .....

dla kwestury: wpisano w kwesturze pod Nr.: 1611 w dniu: 12/4. 907.

Na jakiej zasadzie uczeń żąda imatrykulacyi (inskrypcyi wpisu): Na zasadzie woli ś. Biblioteki.

dla kwestury tytułem taksy — Zwrócono:		dla kwestury tytułem taksy — Pobrano:	
imatrykulacyjnej (wpisowego)	K. ..... art.	imatrykulacyjnej (wpisowego)	K. ..... art. .....
laboratoryjnej	K. ..... art.	laboratoryjnej	K. ..... art. .....
czesnego:	K. ..... h. ..... art.	czesnego:	K. ..... h. ..... art. .....
„	K. ..... h. ..... art.	„	K. ..... h. ..... art. .....
„	K. ..... h. ..... art.	„	K. ..... h. ..... art. ..... Uwolniony w całości
„	K. ..... h. ..... art.	„	K. ..... h. ..... art. .....

Wykaz odczytów, na które uczeń uczęszczać zamierza.

Przedmiot wykładu:	Ilość godzin tygodniowo	Nazwisko wykładającego	Podpis ucznia
Ogólna geografia fizyczna	2.	Prof. Dr. Swarcewicz-Berg-Czerny.	Adam Matuszek.
Meteorologia i klimatologia	2.		
Ćwiczenia geograficzne.	2.		
Zarys dziejów Polski. Wieki średnie część II.	3.	Prof. Dr. Crecmark.	
Dzieje okresu rewolucyjnego 1846-48. na ziemiach polskich.	2.		
Historya polska XIII. w. (ciąg dalszy)	3.	Prof. Dr. Krzyżanowski.	
Paleografia łacińska z ćwiczeniami.	3.		
Prusy w czasie wojen wyzwolenia i kongresu wiedeńskiego 1813-1815.	2.	doc. prywat. Dr. Tarcaw.	
Szkoły średnie w Europie i Ameryce.	3.	doc. prywat. Dr. Kolczyński.	
Ćwiczenia z monograficznych lub słowników źródłowych.	1.	doc. prywat. Dr. Bujak.	
Okres reformacyi i reakcya po-reformacyjna w Niemczech.	2.	doc. prywat. Dr. Semkowicz.	
Historya prawa i państwa polskiego.	4.	doc. prywat. Dr. Kutrzeba.	
Historya administracyi ze szczególnem uwzględnieniem ziem polskich.	5.	doc. prywat. Dr. Tarcaw.	

666

Przedmiot wykładu:	Ilość godzin tygodniowo	Nazwisko wykładającego	Podpis ucznia

Poświadczam niniejszem, iż JP. Adam Matuszek, złożył prośbę o uwolnienie od opłaty czesnego na półrocze letnie r. szk. 1906/7. opartą na zasadach wyszczególnionych w 2 ustępie 1 § 15-go Ustawy o czesnem, i może być przeto wpisany prowizorycznie w poczet Uczniów Wydziału.

Kraków, dnia 10/4 1907.

Dziekan

M. P. Red.

Według dotyczących przepisów mają uczniowie wpisywać przedmioty naukowe do rodowodu i książeczek legitymacyjnych zupełnie tak, jak takowe w spisie wyrażone zostały.

Nie wolno jest wpisywać do jednej rubryki rodowodu lub książeczki nazwisk dwóch nauk; ale **każdy przedmiot powinien być wpisanym w osobnej przegródce.** Gdyby jedna stronica książeczki nie starczyła do zapisania wszystkich przedmiotów, których Uczeń w jednem półroczu słuchać zamierza, wtedy ma użyć dwóch stronic.

Przy wyliczaniu odczytów w rodowodzie ma być umieszczony własnoręczny podpis Ucznia w ostatniej rubryce obok nazwiska każdego Nauczyciela (§ 8. Ustawy naukowej z d. 1 października 1850 roku).

W rodowodzie i w książeczce legitymacyjnej, jako dokumentach urzędowych, są skrobanki zabronione.

Rok szk. 1906/7

RODOWÓD

667

Półrocze VIII letnie

Nazwisko i imię ucznia	Jest uczniem zwyczajnym ~~czy nadzwyczajnym~~	Oznaczenie Wydziału
Stanisław Matyja	zwyczajny	filozoficzny

Miejsce urodzenia	Wiek	Religia	Narodowość	Obywatelstwo	Mieszkanie w Krakowie
Odrowąż	26	rzym.-kat.	Polska	Austryackie	ul.: Mały Rynek L. domu: 8.

Imię, zatrudnienie i miejsce zamieszkania ojca ~~lub opiekuna~~: Wincenty, rolnik w Odrowążu

Oświadczenie się do służby wojskowej: odbył jednoroczną służbę wojskową

Zakład naukowy, w którym uczeń strawił ostatnie półrocze: c. k. Uniwersytet Jagielloński

Pobiera stypendyum z fundacyi: Borkarne

rocznie k. 200 h. — udzielone przez Senat Akademicki

dekretem z dnia 5 stycznia 1907 L. 166698/V

dla kwestury: wpisano w kwesturze pod Nr.: 293 w dniu: 5/4. 907.

Na jakiej zasadzie uczeń żąda imatrykulacyi (inskrypcyi wpisu)

Bibliot. K. 1

Zwrócono: (dla kwestury, tytułem taksy)		Pobrano: (dla kwestury, tytułem taksy)	
imatrykulacyjnej (wpisowego)	K. ... art. ...	imatrykulacyjnej (wpisowego)	K. ... art. ...
laboratoryjnej	K. ... art. ...	laboratoryjnej	K. ... art. ...
czesnego:	K. ... h. ... art. ...	czesnego:	K. ... h. ... art. ...
„	K. ... h. ... art. ...	„	K. ... h. ... art. ...
„	K. ... h. ... art. ...	„	K. ... h. ... art. ...
„	K. ... h. ... art. ...	„	K. ... h. ... art. ...

Uwolniony w całości

Wykaz odczytów, na które uczeń uczęszczać zamierza.

Przedmiot wykładu:	Ilość godzin tygodniowo	Nazwisko wykładającego	Podpis ucznia
Historya filologii klasycznej (ciąg dalszy)	3.	Prof. Dr. Sternbach	Stanisław Matyja
Wybrane kwestye z dziedziny metryki greckiej i łacińskiej	2.		
Seminaryum greckie: Sofoklesa Antygona	2.		
Proseminaryum greckie	2.		
Kursoryczna lektura Xenofonta (publicum)	1.		
Łacina pospolita	5	Prof. Dr. Miodoński	
W Seminaryum łać.: Objaśnianie poematów Tibullusa	2.		
Proseminaryum łacińskie	2	Prof. Dr. Morawski	
Historya rzeźby greckiej, IV część	2.	Prof. Dr. Bieńkowski	
Z dziejów religii greckiej	1.		
Szkoły średnie w Europie i Ameryce	3.	Doc. Dr. Kulczyński	
Konwersatoryum pedagogiczne	2		
Wstęp do filologii słowiańskiej	1.	Prof. Dr. Łoś	
Geschichte der deutschen Literatur in der Sturm- und Drang periode	3.	Prof. Dr. Creizenach	
Wykłady hygieny ze szczególnem uwzględnieniem hygieny szkolnej dla kandydatów stanu nauczyciel.	2	Dr. Bujwid	

668

Przedmiot wykładu	Ilość godzin tygodniowo	Nazwisko wykładającego	Podpis ucznia

Poświadczam niniejszem, iż JP. Stanisław Matyja złożył prośbę o uwolnienie od opłaty czesnego na półrocze letnie r. szk. 1906/7 opartą na zasadach wyszczególnionych w 2 ustępie 1 § 15-go Ustawy o czesnem, i może być przeto wpisany prowizorycznie w poczet Uczniów Wydziału.

Kraków, dnia 5 kwietnia 1907.

Dziekan

Żorawski

Według dotyczących przepisów mają uczniowie wpisywać przedmioty naukowe do rodowodu i książeczek legitymacyjnych zupełnie tak, jak takowe w spisie wyrażone zostały.

Nie wolno jest wpisywać do jednej rubryki rodowodu lub książeczki nazwisk dwóch nauk; ale **każdy przedmiot powinien być wpisanym w osobnej przegródce.** Gdyby jedna stronica książeczki nie starczyła do zapisania wszystkich przedmiotów, których Uczeń w jednem półroczu słuchać zamierza, wtedy ma użyć dwóch stronic.

Przy wyliczaniu odczytów w rodowodzie ma być umieszczony własnoręczny podpis Ucznia w ostatniej rubryce obok nazwiska każdego Nauczyciela (§ 8. Ustawy naukowej z d. 1 października 1850 roku).

W rodowodzie i w książeczce legitymacyjnej, jako dokumentach urzędowych, są skrobanki zabronione.

669

Rok szk. 190

RODOWÓD

Półrocze

Nazwisko i imię ucznia	Jest uczniem zwyczajnym czy nadzwyczajnym	Oznaczenie Wydziału
Matysiak Andrzej	zwyczajny	filozoficzny

Miejsce urodzenia	Wiek	Religia	Narodowość	Obywatelstwo	Mieszkanie w Krakowie
Osiek	26	rz. k.	polska	austr.	ul.: 19 L. domu: Groble

Imię, zatrudnienie i miejsce zamieszkania ojca lub opiekuna: Jan Kanty – Łęki ad Kęty

Oświadczenie się do służby wojskowej:

Zakład naukowy, w którym uczeń strawił ostatnie półrocze:

Pobiera stypendyum z fundacyi:
rocznie k. ..... h. ..... udzielone przez
dekretem z dnia ..... L.

dla kwestury: wpisano w kwesturze 1435 pod Nr.: 12/4. 907. w dniu: Bibliot. K. 1

Na jakiej zasadzie uczeń żąda imatrykulacyi (inskrypcyi wpisu)

Zwrócono: (dla kwestury, tytułem taksy)		Pobrano: (dla kwestury, tytułem taksy)	
imatrykulacyjnej (wpisowego)	K. ..... art.	imatrykulacyjnej (wpisowego)	K. ..... art. .....
laboratoryjnej	K. ..... art.	laboratoryjnej	K. ..... art. .....
czesnego:	K. ..... h. ..... art.	czesnego:	K. 35 h. 70 art. 1435
„	K. ..... h. ..... art.	„	K. ..... h. ..... art. .....
„	K. ..... h. ..... art.	„	K. ..... h. ..... art. .....
„	K. ..... h. ..... art.	„	K. ..... h. ..... art. .....

Wykaz odczytów, na które uczeń uczęszczać zamierza.

Przedmiot wykładu:	Ilość godzin tygodniowo	Nazwisko wykładającego	Podpis ucznia
Metafizyka	4	Prof. Dr Straszewski	
Cicero jego życie i dzieła	5	Prof. Dr Morawski	
Proseminaryum łacińskie	2	dtto	
Łacina pospolita	5	Prof. Dr Miodoński	
Historya filologii klasycznej	3	Prof. Dr Sternbach	
Kursoryczna lektura Xenofonta (publ.)	1	dtto	
Pro seminaryum i seminar. greckie	4	dtto	

670

Przedmiot wykładu	Ilość godzin tygodniowo	Nazwisko wykładającego	Podpis ucznia

Poświadczam niniejszem, iż JP. ..... złożył prośbę o uwolnienie od opłaty czesnego na półrocze ..... r. szk. 190 ..... opartą na zasadach wyszczególnionych w 2 ustępie 1 § 15-go Ustawy o czesnem, i może być przeto wpisany prowizorycznie w poczet Uczniów Wydziału.

Kraków, dnia ..... 190 .....

Dziekan

Według dotyczących przepisów mają uczniowie wpisywać przedmioty naukowe do rodowodu i książeczek legitymacyjnych zupełnie tak, jak takowe w spisie wyrażone zostały.

Nie wolno jest wpisywać do jednej rubryki rodowodu lub książeczki nazwisk dwóch nauk; ale **każdy przedmiot powinien być wpisanym w osobnej przegródce.** Gdyby jedna stronica książeczki nie starczyła do zapisania wszystkich przedmiotów, których Uczeń w jednem półroczu słuchać zamierza, wtedy ma użyć dwóch stronic.

Przy wyliczaniu odczytów w rodowodzie ma być umieszczony własnoręczny podpis Ucznia w ostatniej rubryce obok nazwiska każdego Nauczyciela (§ 8. Ustawy naukowej z d. 1 października 1850 roku).

W rodowodzie i w książeczce legitymacyjnej, jako dokumentach urzędowych, są skrobanki zabronione.

Rok szk. 1907/7

RODOWÓD

671

Półrocze letnie

Nazwisko i imię ucznia	Jest uczniem zwyczajnym czy nadzwyczajnym	Oznaczenie Wydziału
Matysik Józef	zwyczajny	filozofia

Miejsce urodzenia	Wiek	Religia	Narodowość	Obywatelstwo	Mieszkanie w Krakowie
Lublica	24	rzkat	polska	austryj.	ul.: Jabłonowskich L. domu: 10

Imię, zatrudnienie i miejsce zamieszkania ojca lub opiekuna: Wojciech rolnik w Lublicy

Oświadczenie się do służby wojskowej: nie należy

Zakład naukowy, w którym uczeń strawił ostatnie półrocze: tutejszy Uniwersytet

Pobiera stypendyum z fundacyi: ..... rocznie k. ..... h. ..... udzielone przez ..... dekretem z dnia ..... L. .....

dla kwestury: wpisano w kwesturze pod Nr.: 531 w dniu: 9/4. 907.

Na jakiej zasadzie uczeń żąda imatrykulacyi (inskrypcyi wpisu): indeksu

Bibliot. K. 1

Zwrócono:		Pobrano:	
imatrykulacyjnej (wpisowego) K. ..... art.		imatrykulacyjnej (wpisowego) K. ..... art.	
laboratoryjnej ..... K. ..... art.		laboratoryjnej ..... K. ..... art.	
czesnego: K. ..... h. ..... art.		czesnego: K. ..... h. ..... art.	
„ K. ..... h. ..... art.		„ K. ..... h. ..... art.	
„ K. ..... h. ..... art.		„ K. ..... h. ..... art.	
„ K. ..... h. ..... art.		„ K. ..... h. ..... art.	

dla kwestury tytułem taksy

Uwolniony w całości

Wykaz odczytów, na które uczeń uczęszczać zamierza.

Przedmiot wykładu:	Ilość godzin tygodniowo	Nazwisko wykładającego	Podpis ucznia
Cicero jego życie i pisma	5	Prof. Dr Morawski	Józef Matysik
Prosem. łać.: Ćwiczenia gram. i styl.	2		
Historya filologii klasycznej	3	Prof. Dr Sternbach	
Wybrane kwestye z dziedziny metryki greckiej i rzym.	2		
Sem. gr.: Sofoklesa Antygona	2		
Prosem. gr.: Ćwiczenia gram. i styl	2		
Łacina pospolita	5	Prof. Dr Miodoński	
Sem. łać.: Objaśnianie poematów Tibulla	2		
Historya rzeźby greckiej	2	Prof. Dr Bieńkowski	
Z dziejów religii greckiej	1		

572

Przedmiot wykładu	Ilość godzin tygodniowo	Nazwisko wykładającego	Podpis ucznia

Poświadczam niniejszem, iż JP. Józef Matysik złożył prośbę o uwolnienie od opłaty czesnego na półrocze letnie r. szk. 1906/7 opartą na zasadach wyszczególnionych w 2 ustępie 1 § 15-go Ustawy o czesnem, i może być przeto wpisany prowizorycznie w poczet Uczniów Wydziału.

Kraków, dnia 9. kwietnia 1907.

Dziekan

Według dotyczących przepisów mają uczniowie wpisywać przedmioty naukowe do rodowodu i książeczek legitymacyjnych zupełnie tak, jak takowe w spisie wyrażone zostały.

Nie wolno jest wpisywać do jednej rubryki rodowodu lub książeczki nazwisk dwóch nauk; ale **każdy przedmiot powinien być wpisanym w osobnej przegródce.** Gdyby jedna stronica książeczki nie starczyła do zapisania wszystkich przedmiotów, których Uczeń w jednem półroczu słuchać zamierza, wtedy ma użyć dwóch stronic.

Przy wyliczaniu odczytów w rodowodzie ma być umieszczony własnoręczny podpis Ucznia w ostatniej rubryce obok nazwiska każdego Nauczyciela (§ 8. Ustawy naukowej z d. 1 października 1850 roku).

W rodowodzie i w książeczce legitymacyjnej, jako dokumentach urzędowych, są skrobanki zabronione.

Rok szk. 1906/7

RODOWÓD

623

Półrocze letnie

Nazwisko i imię ucznia	Jest uczniem zwyczajnym czy nadzwyczajnym	Oznaczenie Wydziału
Ks. Ernest Matzel T.J.	zwyczajny	Filozofia

Miejsce urodzenia	Wiek	Religia	Narodowość	Obywatelstwo	Mieszkanie w Krakowie
Wahlstatt (Schlesien Pr.)	28	rzymsko-kat.	niemiecka	pruskie	ul.: Kopernika L. domu: 26.

Imię, zatrudnienie i miejsce zamieszkania ojca lub opiekuna

Oświadczenie się do służby wojskowej: należy do rezerwy ostatniej Armii pruskiej

Zakład naukowy, w którym uczeń strawił ostatnie półrocze

Pobiera stypendyum z fundacyi:

rocznie k. ..... h. ..... udzielone przez .....

dekretem z dnia ..... L. .....

dla kwestury: wpisano w kwesturze pod Nr.: 107 w dniu: 4/4.907.

Na jakiej zasadzie uczeń żąda imatrykulacyi (inskrypcyi wpisu): Świadectwo dojrzałości

Bibliot. K. 2

dla kwestury tytułem taksy — Zwrócono:		dla kwestury tytułem taksy — Pobrano:	
imatrykulacyjnej (wpisowego)	K. ..... art.	imatrykulacyjnej (wpisowego)	K. 10 art. 177
laboratoryjnej	K. ..... art.	laboratoryjnej	K. ..... art. .....
czesnego:	K. ..... h. ..... art.	czesnego:	K. ..... h. ..... art. .....
„	K. ..... h. ..... art.	„	K. ..... h. ..... art. ..... Uwolniony w całości
„	K. ..... h. ..... art.	„	K. ..... h. ..... art. .....
„	K. ..... h. ..... art.	„	K. ..... h. ..... art. .....

Wykaz odczytów, na które uczeń uczęszczać zamierza.

Przedmiot wykładu:	Ilość godzin tygodniowo	Nazwisko wykładającego	Podpis ucznia
Geschichte d. deutsch. Lit. in d. Sturm u. Drangperiode	3	Prof. Dr. Kreisenach	Matzel
Über Walther von der Vogelweide	2	Prof. Dr. Kreisenach	
Prozpoka na literaturę XIX. wieku	3	Prof. Dr. Tarnowski	Matzel
Poezi polszy XVIII. wieku	2	Prof. Dr. Windakiewicz	Matzel
Starsi i jutorzi romantycy	1	Prof. Dr. Windakiewicz	
Bohdan Zaleski i jego stosunek do ludowej poezji ukraińsk	2	Prof. Dr. Speciak	Matzel
Gramatyka języka ruskiego	1	Prof. Dr. Speciak	
Składnia języka polskiego	4	Prof. Dr. Łoś	Matzel
Wstęp do filologji słowiańskiej	1	Prof. Dr. Łoś	
Elementarna nauka języka ruskiego	2	Prof. Dr. Lepki	Matzel
Historya nowszej filozofji od Kanta do wyników czasów	4	X. Prof. Dr. Pawlicki	Matzel
Historya socyalizmu niemieckiego	1	X. Prof. Dr. Pawlicki	
Zarys dziejów Polski. Wieki średnie. Część II.	3	Prof. Dr. Szermak	Matzel
Najnowsze prądy reformatorskie w dziedzinie nauczania i wychowania	2	Prof. Dr. Karbowiak	Matzel
Szkoły średnie w Europie i Ameryce	3	Prof. Dr. Kulczyński	Matzel

674

Przedmiot wykładu	Ilość godzin tygodniowo	Nazwisko wykładającego	Podpis ucznia
Übungen für Anfänger	1	Prof. Dr. Creizenach	
Erklärung von Klopstocks Oden	1	Prof. Dr. Creizenach	

Poświadczam niniejszem, iż Ks. Ernest Matzel T. J. złożył prośbę o uwolnienie od opłaty czesnego na półrocze letnie r. szk. 1906-7 opartą na zasadach wyszczególnionych w 2 ustępie 1 § 15-go Ustawy o czesnem, i może być przeto wpisany prowizorycznie w poczet Uczniów Wydziału.

Kraków, dnia Kwietnia 1907.

Dziekan

Żoran

Według dotyczących przepisów mają uczniowie wpisywać przedmioty naukowe do rodowodu i książeczek legitymacyjnych zupełnie tak, jak takowe w spisie wyrażone zostały.

Nie wolno jest wpisywać do jednej rubryki rodowodu lub książeczki nazwisk dwóch nauk; ale **każdy przedmiot powinien być wpisanym w osobnej przegródce.** Gdyby jedna stronica książeczki nie starczyła do zapisania wszystkich przedmiotów, których Uczeń w jednem półroczu słuchać zamierza, wtedy ma użyć dwóch stronic.

Przy wyliczaniu odczytów w rodowodzie ma być umieszczony własnoręczny podpis Ucznia w ostatniej rubryce obok nazwiska każdego Nauczyciela (§ 8. Ustawy naukowej z d. 1 października 1850 roku).

W rodowodzie i w książeczce legitymacyjnej, jako dokumentach urzędowych, są skrobanki zabronione.

Rok szk. 190

RODOWÓD

675

Półrocze

Nazwisko i imię ucznia	Jest uczniem zwyczajnym czy nadzwyczajnym	Oznaczenie Wydziału
Teofil Mazur	zwyczajnym	filozoficzny

Miejsce urodzenia	Wiek	Religia	Narodowość	Obywatelstwo	~~Mieszkanie w Krakowie~~ Piaski ad Grzegórzki ~~I. domu~~: l. 3
Dobie	23	rzym. kat.	Polak	Austrya	

Imię, zatrudnienie i miejsce zamieszkania ojca lub opiekuna: Jan strażnik akcyzy miejskiej

Oświadczenie się do służby wojskowej: odbył jednoroczną służbę w roku 1905/6

Zakład naukowy, w którym uczeń strawił ostatnie półrocze: Uniwersytet Jagielloński

Pobiera stypendyum z fundacyi:
rocznie k. ..... h. ..... udzielone przez .....
dekretem z dnia ..... L.

dla kwestury: wpisano w kwesturze pod Nr.: 1057 w dniu: 12/4. 907.

Bibliot. K. 1

Na jakiej zasadzie uczeń żąda imatrykulacyi (inskrypcyi wpisu)

Zwrócono:		Pobrano:	
imatrykulacyjnej (wpisowego) K. ..... art.		imatrykulacyjnej (wpisowego) K. ..... art.	
laboratoryjnej ..... K. ..... art.		laboratoryjnej ..... K. ..... art.	
czesnego: K. ..... h. ..... art.		czesnego: K. ..... h. ..... art.	
„ K. ..... h. ..... art.		„ K. ..... h. ..... art.	
„ K. ..... h. ..... art.		„ K. ..... h. ..... art.	
„ K. ..... h. ..... art.		„ K. ..... h. ..... art.	

dla kwestury tytułem taksy

Uwolniony w całości

Wykaz odczytów, na które uczeń uczęszczać zamierza.

Przedmiot wykładu:	Ilość godzin tygodniowo	Nazwisko wykładającego	Podpis ucznia
Geometrya analityczna	4	Prof. p. z. Dr. Żórawski	Teofil Mazur
Ćwiczenia w sem. matem. dla młodszych	2		
Wstęp do analizy	2	Prof. p. z. Dr. Zaremba	
Ćwiczenia w sem. mat. dla młodszych	2		
Wstęp do fizyki teoretycznej	2	Prof. p. z. Dr. Witkowski	
Ćwiczenia w pracowni fizycznej	4		
Teorya kinetyczna gazów	2	Prof. Dr. Natanson	
Szkoły średnie w Europie i Ameryce	3	Doc. pryw. Dr. Kulczyński	
Konwersatoryum pedagogiczne	2		
~~Ćwiczenia chemiczne~~	~~3~~	~~Prof. Dr. Olszewski~~	

Przedmiot wykładu	Ilość godzin tygodniowo	Nazwisko wykładającego	Podpis ucznia

Poświadczam niniejszem, iż JP. Rafał Marusz złożył prośbę o uwolnienie od opłaty czesnego na półrocze II r. szk. 190 6/7 opartą na zasadach wyszczególnionych w 2 ustępie 1 § 15-go Ustawy o czesnem, i może być przeto wpisany prowizorycznie w poczet Uczniów Wydziału.

Kraków, dnia 10 kwietnia 1907

Dziekan

A. P. Rem

Według dotyczących przepisów mają uczniowie wpisywać przedmioty naukowe do rodowodu i książeczek legitymacyjnych zupełnie tak, jak takowe w spisie wyrażone zostały.

Nie wolno jest wpisywać do jednej rubryki rodowodu lub książeczki nazwisk dwóch nauk; ale **każdy przedmiot powinien być wpisanym w osobnej przegródce.** Gdyby jedna stronica książeczki nie starczyła do zapisania wszystkich przedmiotów, których Uczeń w jednem półroczu słuchać zamierza, wtedy ma użyć dwóch stronic.

Przy wyliczaniu odczytów w rodowodzie ma być umieszczony własnoręczny podpis Ucznia w ostatniej rubryce obok nazwiska każdego Nauczyciela (§ 8. Ustawy naukowej z d. 1 października 1850 roku).

W rodowodzie i w książeczce legitymacyjnej, jako dokumentach urzędowych, są skrobanki zabronione.

Rok szk. 190 7/

RODOWÓD

Półrocze II

Nazwisko i imię ucznia	Jest uczniem zwyczajnym czy nadzwyczajnym	Oznaczenie Wydziału
Alojzy Aleksander Marusz	zwyczajnym	filozoficzny

Miejsce urodzenia	Wiek	Religia	Narodowość	Obywatelstwo	Mieszkanie w Krakowie
Zelechow Pow. Poł.	21	rzym.-kat.	polska	rosyjskie	ul.: Długa L. domu: 33

Imię, zatrudnienie i miejsce zamieszkania ojca lub opiekuna: Józef Marusz, doktór medycyny mieszka w Warszawie

Oświadczenie się do służby wojskowej: zwolniony

Zakład naukowy, w którym uczeń strawił ostatnie półrocze: uniwersytet Krakowski

Pobiera stypendyum z fundacyi:
rocznie k. ..... h. ..... udzielone przez .....
dekretem z dnia ..... L.

dla kwestury: wpisano w kwesturze pod Nr.: 1208 w dniu: 12/4. 907. Bibliot. K.

Na jakiej zasadzie uczeń żąda imatrykulacyi (inskrypcyi wpisu)

Zwrócono: dla kwestury tytułem taksy
- imatrykulacyjnej (wpisowego) K. ..... art. .....
- laboratoryjnej . . . . . K. ..... art. .....
- czesnego: K. ..... h. ..... art. .....
- „ K. ..... h. ..... art. .....
- „ K. ..... h. ..... art. .....
- „ K. ..... h. ..... art. .....

Pobrano: dla kwestury tytułem taksy
- imatrykulacyjnej (wpisowego) K. ..... art. .....
- laboratoryjnej . . . . . K. ..... art. .....
- czesnego: K. ..... h. ..... art. .....
- „ K. ..... h. ..... art. .....
- „ K. ..... h. ..... art. .....
- „ K. ..... h. ..... art. .....

Uwolniony w całości

Wykaz odczytów, na które uczeń uczęszczać zamierza.

Przedmiot wykładu:	Ilość godzin tygodniowo	Nazwisko wykładającego	Podpis ucznia
Optyka kryształów	2	Morozewicz	Alojzy Marusz
Chemia nieorganiczna i analityczna	5	Olszewski	
Fizyka doświadczalna	5	Wróblewski	
Chemia organiczna	5	Schramm	
Geometrya analityczna	4	Żorawski	
Ćwiczenia matematyczne	2		
Wstęp do analizy	2	Zaremba	
Ćwiczenia matematyczne	2		
Wstęp do mineralogii	2	Morozewicz	

678

Przedmiot wykładu	Ilość godzin tygodniowo	Nazwisko wykładającego	Podpis ucznia

Poświadczam niniejszem, iż JP. ..... złożył prośbę o uwolnienie od opłaty czesnego na półrocze ..... r. szk. 190 ..... opartą na zasadach wyszczególnionych w 2 ustępie 1 § 15-go Ustawy o czesnem, i może być przeto wpisany prowizorycznie w poczet Uczniów Wydziału.

Kraków, dnia 11/IV 1907

Dziekan

M. P. Rudz

Według dotyczących przepisów mają uczniowie wpisywać przedmioty naukowe do rodowodu i książeczek legitymacyjnych zupełnie tak, jak takowe w spisie wyrażone zostały.

Nie wolno jest wpisywać do jednej rubryki rodowodu lub książeczki nazwisk dwóch nauk; ale **każdy przedmiot powinien być wpisanym w osobnej przegródce.** Gdyby jedna stronica książeczki nie starczyła do zapisania wszystkich przedmiotów, których Uczeń w jednem półroczu słuchać zamierza, wtedy ma użyć dwóch stronic.

Przy wyliczaniu odczytów w rodowodzie ma być umieszczony własnoręczny podpis Ucznia w ostatniej rubryce obok nazwiska każdego Nauczyciela (§ 8. Ustawy naukowej z d. 1 października 1850 roku).

W rodowodzie i w książeczce legitymacyjnej, jako dokumentach urzędowych, są skrobanki zabronione.

679

Rok szk. 1906/7

RODOWÓD.

Półrocze: letnie

Nazwisko i imię ucznia				Jest uczniem zwyczajnym czy nadzwyczajnym	Oznaczenie Wydziału
Mazurkiewicz Stefan				zwyczajny	wydz. filozoficzny
Miejsce urodzenia	**Wiek**	**Religia**	**Narodowość**	**Poddaństwo**	**Mieszkanie w Krakowie**
Warszawa	19	rzymsko-katolicka	polska	rosyjskie	ul: Garncarska L. domu: 24.

Imię, zatrudnienie i miejsce zamieszkania ojca lub opiekuna: Jan, adwokat, Warszawa

Oświadczenie się do służby wojskowej:

Zakład naukowy, w którym uczeń strawił ostatnie półrocze: Uniwersytet Jagielloński w Krakowie

Pobiera stypendyum z fundacyi:

rocznie k. ..... h. ..... udzielone przez .....

dekretem z dnia ..... L. .....

Na jakiej zasadzie uczeń żąda imatrykulacyi (inskrypcyi wpisu): Na zasadzie świadectwa dojrzałości gimn. IV w Krakowie

dla kwestury: wpisano w kwesturze pod Nr.: 4 w dniu: 28/III. 907.

Bibliot. K. 2

dla kwestury tytułem taksy — Zwrócono:			dla kwestury tytułem taksy — Pobrano:		
imatrykulacyjnej (wpisowego)	K.	art.	imatrykulacyjnej (wpisowego)	K.	art.
laboratoryjnej	K.	art.	laboratoryjnej	K.	art.
czesnego:	K.	h. art.	czesnego:	K. 50	h. 40 art. 4
„	K.	h. art.	„	K.	h. art.
„	K.	h. art.	„	K.	h. art.
„	K.	h. art.	„	K.	h. art.

Wykaz odczytów, na które uczeń uczęszczać zamierza.

Przedmiot wykładu:	Ilość godzin tygodniowo	Nazwisko wykładającego	Podpis ucznia
Geometrja analityczna	4	Dr. Żórawski	Stefan Mazurkiewicz (m. p.)
Ćwiczenia w seminar. matematyz.	(2)	Dr. Żórawski	
Wstęp do analizy	2	Dr. Zaremba	
Ćwiczenia seminaryjne dla młodszych	(2)	Dr. Zaremba	
Fizyka doświadczalna cz. II	5	Dr. Wittowski	
Chemja nieorganiczna	3	Dr. Olszewski	
Chemja analityczna	2	Dr. Olszewski	
Chemja organiczna	5	Dr. Schramm	
Psychofizyka	3	Dr. Heinrich	

580

Przedmiot wykładu:	Ilość godzin tygodniowo	Nazwisko wykładającego	Podpis ucznia

Poświadczam niniejszem, iż JP. ..... złożył prośbę o uwolnienie od opłaty czesnego na półrocze ..... r. szk. 190 ..... opartą na zasadach wyszczególnionych w 2 ustępie 1 § 15-go Ustawy o czesnem, i może być przeto wpisany prowizorycznie w poczet Uczniów Wydziału.

Kraków, dnia ..... 190 .....

Dziekan

Według dotyczących przepisów mają uczniowie wpisywać przedmioty naukowe do rodowodu i książeczek legitymacyjnych zupełnie tak, jak takowe w spisie wyrażone zostały.

Nie wolno jest wpisywać do jednej rubryki rodowodu lub książeczki nazwisk dwóch nauk; ale **każdy przedmiot powinien być wpisanym w osobnej przegródce.** Gdyby jedna stronica książeczki nie starczyła do zapisania wszystkich przedmiotów, których Uczeń w jednem półroczu słuchać zamierza, wtedy ma użyć dwóch stronic.

Przy wyliczaniu odczytów w rodowodzie ma być umieszczony własnoręczny podpis Ucznia w ostatniej rubryce obok nazwiska każdego Nauczyciela (§ 8. Ustawy naukowej z d. 1 października 1850 roku).

W rodowodzie i w książeczce legitymacyjnej, jako dokumentach urzędowych, są skrobanki zabronione.

Rok szk. 1906/7

RODOWÓD

687

Półrocze letnie

Nazwisko i imię ucznia	Jest uczniem zwyczajnym czy nadzwyczajnym	Oznaczenie Wydziału
Tad. Mendys	zwyczajny	filozof.

Miejsce urodzenia	Wiek	Religia	Narodowość	Obywatelstwo	Mieszkanie w Krakowie
Bolesław	23	Kat.	polak	austr.	ul.: Jabłonowskich L. domu: 2

Imię, zatrudnienie i miejsce zamieszkania ojca lub opiekuna: Jan Mendys Bolesław

Oświadczenie się do służby wojskowej:

Zakład naukowy, w którym uczeń strawił ostatnie półrocze: Kraków

Pobiera stypendyum z fundacyi: gimnazjalnego

rocznie k. 315 h. ..... udzielone przez Wydział Szkolny L.

dekretem z dnia .....

dla kwestury: wpisano w kwesturze 11/05 pod Nr.: 615, 907. w dniu: Bibliot. Kl.

Na jakiej zasadzie uczeń żąda imatrykulacyi (inskrypcyi wpisu)

dla kwestury tytułem taksy — Zwrócono:

- imatrykulacyjnej (wpisowego) K. ..... art. .....
- laboratoryjnej . . . . . K. ..... art. .....
- czesnego: K. ..... h. ..... art. .....
- „ K. ..... h. ..... art. .....
- „ K. ..... h. ..... art. .....
- „ K. ..... h. ..... art. .....

dla kwestury tytułem taksy — Pobrano:

- imatrykulacyjnej (wpisowego) K. ..... art. .....
- laboratoryjnej . . . . . K. ..... art. .....
- czesnego: K. ..... h. ..... art. .....
- „ K. ..... h. ..... art. ..... Uwolniony w całości
- „ K. ..... h. ..... art. .....
- „ K. ..... h. ..... art. .....

Wykaz odczytów, na które uczeń uczęszczać zamierza.

Przedmiot wykładu:	Ilość godzin tygodniowo	Nazwisko wykładającego	Podpis ucznia
Rzut oka na zwiń XIX..	3	Dr. Tarnowski	Tadeusz Mendys
Ćwiczenia praktyczne	2.		
Seminarya —	1		
Życie jezuitów	1.	Dr. Grabowski	
Historya czasów ostatnich	1.		
Poezya polska	2.	Dr. Wiśniewski	
Egzaminatorium	1		
Wstęp do filozofii	1	Łoś	
Dowód istnienia Boga	2.	Dr. Trelka	
Seminaryum historyczne	1.		
Rzecznik w Częstochowie	2.	Dr. Wisłocki	
Dzieje metafizyki	4.	Dr. Stanisławski	
Tydzień biblijny	2		
Seminaryum pedagog.	2		
Cycero „pisma	5.	Dr. Morawski	
Ćwiczenia Tarnowskiego	2.		

682

Przedmiot wykładu	Ilość godzin tygodniowo	Nazwisko wykładającego	Podpis ucznia
Słowiańszczyzna	2	Zdziechowski	Merklejn
Historya filologii	3	Szembek	
Proseminaryum greckie	2		
Zarys dziejów Polski	3	Czermak	
Dzieje okresu rewolucyjnego	2		
Szkoły w Europie	3	Kulczyński	
Konwersatoryum pedag.	2		
Psychopryka	3	Heinrich	

Poświadczam niniejszem, iż JP. Tow. Merklejn złożył prośbę o uwolnienie od opłaty czesnego na półrocze letnie r. szk. 1907. opartą na zasadach wyszczególnionych w 2 ustępie 1 § 15-go Ustawy o czesnem, i może być przeto wpisany prowizorycznie w poczet Uczniów Wydziału.

Kraków, dnia 11. IV. 1907.

Dziekan

M. P. Rud

Według dotyczących przepisów mają uczniowie wpisywać przedmioty naukowe do rodowodu i książeczek legitymacyjnych zupełnie tak, jak takowe w spisie wyrażone zostały.

Nie wolno jest wpisywać do jednej rubryki rodowodu lub książeczki nazwisk dwóch nauk; ale **każdy przedmiot powinien być wpisanym w osobnej przegródce.** Gdyby jedna stronica książeczki nie starczyła do zapisania wszystkich przedmiotów, których Uczeń w jednem półroczu słuchać zamierza, wtedy ma użyć dwóch stronic.

Przy wyliczaniu odczytów w rodowodzie ma być umieszczony własnoręczny podpis Ucznia w ostatniej rubryce obok nazwiska każdego Nauczyciela (§ 8. Ustawy naukowej z d. 1 października 1850 roku).

W rodowodzie i w książeczce legitymacyjnej, jako dokumentach urzędowych, są skrobanki zabronione.

683

Rok szk. 1906/1907

RODOWÓD.

Półrocze: letnie

Nazwisko i imię ucznia	Jest uczniem zwyczajnym czy nadzwyczajnym	Oznaczenie Wydziału
Ks. Merklejn Kazimierz	zwyczajnym	filozoficzny

Miejsce urodzenia	Wiek	Religia	Narodowość	Poddaństwo	Mieszkanie w Krakowie
Trębaczów (Kr. Polskie)	33	rz.-katolicka	polska	rosyjskie	ul: Gołębia L. domu: 18

Imię, zatrudnienie i miejsce zamieszkania ojca lub opiekuna	Antoni w Królestwie Polskiem
Oświadczenie się do służby wojskowej	— — — —
Zakład naukowy, w którym uczeń strawił ostatnie półrocze	— — — —

Pobiera stypendyum z fundacyi: ..... rocznie k. ..... h. ..... udzielone przez ..... dekretem z dnia ..... L. .....

dla kwestury: wpisano w kwesturze pod Nr.: 865 w dniu: 11/4. 907. Bibliot. K. 2

Na jakiej zasadzie uczeń żąda imatrykulacyi (inskrypcyi wpisu) — — — — — —

Zwrócono:		Pobrano:	
imatrykulacyjnej (wpisowego) K. ..... art.		imatrykulacyjnej (wpisowego) K. ..... art.	
laboratoryjnej ..... K. ..... art.		laboratoryjnej ..... K. ..... art.	
czesnego: K. ..... h. ..... art.		czesnego: K. 40 h. 95 art. 865	
„ K. ..... h. ..... art.		„ K. ..... h. ..... art.	
„ K. ..... h. ..... art.		„ K. ..... h. ..... art.	
„ K. ..... h. ..... art.		„ K. ..... h. ..... art.	

dla kwestury — tytułem taksy

Uwolniony w połowie

Wykaz odczytów, na które uczeń uczęszczać zamierza.

Przedmiot wykładu:	Ilość godzin tygodniowo	Nazwisko wykładającego	Podpis ucznia
Czasy wojen religijnych	5	Prof. Dr. Zakrzewski	Ks. Kazimierz Merklejn
Ćwiczenia praktyczne	2		
Zarys dziejów Polski wieki średnie	3	Prof. Dr. Czermak	
Dzieje okresu rewolucyjnego (1846-1848) na ziemiach polskich	2		
Seminaryum historyczne	2		
Paleografia łacińska z ćwiczeniami	3	Prof. Dr. Krzyżanowski	
Historya polska XIII w.	2		
Prusy w czasie wojen o wyzwolenie i Kongresu wiedeńskiego (1813-1815)	3	Doc. Dr. Tokarz	
Słowiańszczyzna w w. XIX	2	Pr. Dr. Zdziechowski	
Piotr Skarga na tle sporów religijn. XVI w.	1	Doc. Dr. Grabowski	
Poeci polscy XVIII w.	2	Prof. Dr. Windakiewicz	
Starsi i młodsi romantycy	1		
Bohdan Zalewski i jego stosunek do ludowej poezyi ukraińskiej	2	Pr. Dr. Tretiak	
Wstęp do filologii słowiańskiej	1	Pr. Dr. Łoś	
Malarstwo włoskie XV w. i pierwszych lat XVI (ciąg dalszy)	3	Pr. Dr. Sokołowski	
Ćwiczenia praktyczne	2		

684

Przedmiot wykładu:	Ilość godzin tygodniowo	Nazwisko wykładającego	Podpis ucznia
Najnowsze prądy reformatorskie w dziedzinie ubezpieczania i wychowania	2	Doc. dr. Karkowski	Kol. Kwiecień Michalski
Szkoły średnie w Europie i Ameryce	3	Doc. dr	
Konwersatorium pedagogiczne	2	Kulczyński	
Historya austryacka 1792–1848 z uwzględnieniem Galicyi	5	Doc. Dr. Tokarz	
Ćwiczenia niemieckie ustne	3	Lektor	
Ćwiczenia niemieckie piśmienne	1	p. Stylo	Kwit. Michalski

Poświadczam niniejszem, iż JP. ..... złożył prośbę o uwolnienie od opłaty czesnego na półrocze ..... r. szk. 190 ..... opartą na zasadach wyszczególnionych w 2 ustępie 1 § 15-go Ustawy o czesnem, i może być przeto wpisany prowizorycznie w poczet Uczniów Wydziału.

Kraków, dnia ..... 190 .

Dziekan

Według dotyczących przepisów mają uczniowie wpisywać przedmioty naukowe do rodowodu i książeczek legitymacyjnych zupełnie tak, jak takowe w spisie wyrażone zostały.

Nie wolno jest wpisywać do jednej rubryki rodowodu lub książeczki nazwisk dwóch nauk; ale **każdy przedmiot powinien być wpisanym w osobnej przegródce.** Gdyby jedna stronica książeczki nie starczyła do zapisania wszystkich przedmiotów, których Uczeń w jednem półroczu słuchać zamierza, wtedy ma użyć dwóch stronic.

Przy wyliczaniu odczytów w rodowodzie ma być umieszczony własnoręczny podpis Ucznia w ostatniej rubryce obok nazwiska każdego Nauczyciela (§ 8. Ustawy naukowej z d. 1 października 1850 roku).

W rodowodzie i w książeczce legitymacyjnej, jako dokumentach urzędowych, są skrobanki zabronione.

Rok szk. 1907.

RODOWÓD

686 340

Półrocze letnie

Nazwisko i imię ucznia	Jest uczniem zwyczajnym czy nadzwyczajnym	Oznaczenie Wydziału
Michalski Stanisław.	Nadz. zwyczajny.	Filozoficzny.

Miejsce urodzenia	Wiek	Religia	Narodowość	Obywatelstwo	Mieszkanie w Krakowie
Wieliczka.	21. lat.	Rzym. kat.	Polska.	austryacka.	ul.: Wielicka L. domu:

Imię, zatrudnienie i miejsce zamieszkania ojca lub opiekuna: Michalski Henryk, nauczyciel w Wieliczce.

Oświadczenie się do służby wojskowej: Na razie swobodny.

Zakład naukowy, w którym uczeń strawił ostatnie półrocze: C. k. Uniwersytet Jagielloński.

Pobiera stypendyum z fundacyi:

rocznie k. ..... h. ..... udzielone przez .....

dekretem z dnia ..... L. .....

dla kwestury: wpisano w kwesturze pod Nr.: 10/4. 907. w dniu: Biblot. K.

Na jakiej zasadzie uczeń żąda imatrykulacyi (inskrypcyi wpisu)

dla kwestury tytułem taksy — Zwrócono:	dla kwestury tytułem taksy — Pobrano:
imatrykulacyjnej (wpisowego) K. ..... art.	imatrykulacyjnej (wpisowego) K. ..... art. .....
laboratoryjnej . . . . . K. ..... art.	laboratoryjnej . . . . . K. ..... art. .....
czesnego: K. ..... h. ..... art.	czesnego: K. ..... h. ..... art. .....
„ K. ..... h. ..... art.	„ K. ..... h. ..... art. .....
„ K. ..... h. ..... art.	„ K. ..... h. ..... art. .....
„ K. ..... h. ..... art.	„ K. ..... h. ..... art. .....

Uwolniony w całości

Uwolniony w całości

Wykaz odczytów, na które uczeń uczęszczać zamierza.

Przedmiot wykładu:	Ilość godzin tygodniowo	Nazwisko wykładającego	Podpis ucznia
Ostatnie dzieje religijnych.	5.	Dr. Dr. Zakrzewski.	
Wzorowa geografia fizyczna. (C. d.)	2.		
Ćwiczenia geograficzne	2.	Dr. Hadrzeniewski Czerny	
Meteorologia i klimatologia	2.	Dr. Hadrzeniewski	
Zarys historyi Polski. Wieki średnie. Cz. I.	3.	Dr. Grzebyński	
Dzieje ruchu rewolucyjnego 1846–1848 na ziemiach polskich.	2.	Dr. Grzebyński	
Paleografia łacińska z ćwiczeniami	2.	Dr. Dr. Strzygowski.	
Statuty średnie w Europie i Ameryce	3.	Dr. Dr. Grabczyński	
Historya austryacka od Józefa II. do roku			
1848 z uwzględnieniem historyi Galicyi.	5	Dr. Tokarz	Michalski

686

Przedmiot wykładu	Ilość godzin tygodniowo	Nazwisko wykładającego	Podpis ucznia

Poświadczam niniejszem, iż JP. ..... złożył prośbę o uwolnienie od opłaty czesnego na półrocze ..... r. szk. 190 ..... opartą na zasadach wyszczególnionych w 2 ustępie 1 § 15-go Ustawy o czesnem, i może być przeto wpisany prowizorycznie w poczet Uczniów Wydziału.

Kraków, dnia 10 Kwi 190 7

Dziekan

M. P. [illegible]

Według dotyczących przepisów mają uczniowie wpisywać przedmioty naukowe do rodowodu i książeczek legitymacyjnych zupełnie tak, jak takowe w spisie wyrażone zostały.

Nie wolno jest wpisywać do jednej rubryki rodowodu lub książeczki nazwisk dwóch nauk; ale **każdy przedmiot powinien być wpisanym w osobnej przegródce.** Gdyby jedna stronica książeczki nie starczyła do zapisania wszystkich przedmiotów, których Uczeń w jednem półroczu słuchać zamierza, wtedy ma użyć dwóch stronic.

Przy wyliczaniu odczytów w rodowodzie ma być umieszczony własnoręczny podpis Ucznia w ostatniej rubryce obok nazwiska każdego Nauczyciela (§ 8. Ustawy naukowej z d. 1 października 1850 roku).

W rodowodzie i w książeczce legitymacyjnej, jako dokumentach urzędowych, są skrobanki zabronione.

Rok szk. 190 7

RODOWÓD

687

Półrocze 2

Nazwisko i imię ucznia	Jest uczniem zwyczajnym czy nadzwyczajnym	Oznaczenie Wydziału
Mienicki Ryszard	Zwyczajnym	filozoficzny

Miejsce urodzenia	Wiek	Religia	Narodowość	Obywatelstwo	Mieszkanie w Krakowie
Wilkna gub.	20 lat	Rz. Katolicka	Polak	poddany rosyjski	ul.: Solne Miasto L. domu: 3

Imię, zatrudnienie i miejsce zamieszkania ojca lub ~~opiekuna~~: Wincenty Mienicki obywat. ziemski. Rosya Wilkna gub. m. Sielichowy

Oświadczenie się do służby wojskowej: /

Zakład naukowy, w którym uczeń strawił ostatnie półrocze: Uniwersytet Jagielloński

Pobiera stypendyum z fundacyi:
rocznie k. ..... h. ..... udzielone przez ..... L.
dekretem z dnia .....

dla kwestury: wpisano w kwesturze pod Nr.: 2548 w dniu: 25/5. 907.

Na jakiej zasadzie uczeń żąda imatrykulacyi (inskrypcyi wpisu): Bibliot. K. 2

dla kwestury tytułem taksy — Zwrócono:
- imatrykulacyjnej (wpisowego) K. ..... art. .....
- laboratoryjnej . . . . . K. ..... art. .....
- czesnego: K. ..... h. ..... art. .....
- „ K. ..... h. ..... art. .....
- „ K. ..... h. ..... art. .....
- „ K. ..... h. ..... art. .....

dla kwestury tytułem taksy — Pobrano:
- imatrykulacyjnej (wpisowego) K. ..... art. .....
- laboratoryjnej . . . . . K. 42 — art. 2548
- czesnego: K. ..... h. ..... art. .....
- „ K. ..... h. ..... art. .....
- „ K. ..... h. ..... art. .....
- „ K. ..... h. ..... art. .....

Wykaz odczytów, na które uczeń uczęszczać zamierza.

Przedmiot wykładu:	Ilość godzin tygodniowo	Nazwisko wykładającego	Podpis ucznia
Ciągi rozwojowe religijne	5	Zawiewski	
Seminaryum historyczne	(2)	"	
Zarys dziejów Polski	3	Cieszkowski	
Dzieje nowszej rewolucyjności XVI-XX	2	"	
Seminaryum historyczne	(2)	"	
Paleografia łacińska	3	Krzyżanowski	
Tydz. Niemcewicz a myśl i kultura współczesna	2	Skrzeczkowski	
~~Dzieje polityczne~~	~~2~~	~~Zakrzewski~~	
~~Listy Skargi na tle sporów religijnych XVI w.~~	~~1~~	~~Grabowski~~	
Dzieje Polski XVIII w.	2	Windakiewicz	
Kultura włoskiego odrodzenia w Polsce	1	Kopera	
Historya Polski w XIII w.	2	Krzyżanowski	
	24		

(Signum) Mienicki

688

Przedmiot wykładu	Ilość godzin tygodniowo	Nazwisko wykładającego	Podpis ucznia

Poświadczam niniejszem, iż JP. ..... złożył prośbę o uwolnienie od opłaty czesnego na półrocze ..... r. szk. 190 ..... opartą na zasadach wyszczególnionych w 2 ustępie 1 § 15-go Ustawy o czesnem, i może być przeto wpisany prowizorycznie w poczet Uczniów Wydziału.

Kraków, dnia 23 Maja 1907

Dziekan

Zgadzam się na spóźniony wpis
M. P. Rudy

Według dotyczących przepisów mają uczniowie wpisywać przedmioty naukowe do rodowodu i książeczek legitymacyjnych zupełnie tak, jak takowe w spisie wyrażone zostały.

Nie wolno jest wpisywać do jednej rubryki rodowodu lub książeczki nazwisk dwóch nauk; ale **każdy przedmiot powinien być wpisanym w osobnej przegródce.** Gdyby jedna stronica książeczki nie starczyła do zapisania wszystkich przedmiotów, których Uczeń w jednem półroczu słuchać zamierza, wtedy ma użyć dwóch stronic.

Przy wyliczaniu odczytów w rodowodzie ma być umieszczony własnoręczny podpis Ucznia w ostatniej rubryce obok nazwiska każdego Nauczyciela (§ 8. Ustawy naukowej z d. 1 października 1850 roku).

W rodowodzie i w książeczce legitymacyjnej, jako dokumentach urzędowych, są skrobanki zabronione.

Rok szk. 190 6/7

RODOWÓD.

680

Półrocze: letnie

Nazwisko i imię ucznia	Jest uczniem zwyczajnym czy nadzwyczajnym	Oznaczenie Wydziału
Władysław Mierzejewski.	Zwyczajny	Filozoficzny

Miejsce urodzenia	Wiek	Religia	Narodowość	Poddaństwo	Mieszkanie w Krakowie
Arensburg, Rossya.	24	Rz. Katol.	Polak	Rossyjski	ul: Groble L. domu: 14

Imię, zatrudnienie i miejsce zamieszkania ojca lub opiekuna	
Oświadczenie się do służby wojskowej	
Zakład naukowy, w którym uczeń strawił ostatnie półrocze	C.K. Uniwersytet Jagielloński w Krakowie

Pobiera stypendyum z fundacyi: .....
rocznie k. ..... h. ..... udzielone przez .....
dekretem z dnia ..... L. .....

dla kwestury: wpisano w kwesturze pod Nr.: 67 w dniu: 11/4. 907.

Na jakiej zasadzie uczeń żąda imatrykulacyi (inskrypcyi wpisu)

Bibliot. Z. 2

Zwrócono:		Pobrano:	
imatrykulacyjnej (wpisowego)	K. ..... art.	imatrykulacyjnej (wpisowego)	K. ..... art. .....
laboratoryjnej	K. ..... art.	laboratoryjnej	K. 6 art. 907
czesnego:	K. ..... h. ..... art.	czesnego:	K. 79 h. 80 art. 907
„	K. ..... h. ..... art.	„	K. ..... h. ..... art. .....
„	K. ..... h. ..... art.	„	K. ..... h. ..... art. .....
„	K. ..... h. ..... art.	„	K. ..... h. ..... art. .....

dla kwestury — tytułem taksy

Wykaz odczytów, na które uczeń uczęszczać zamierza.

Przedmiot wykładu:	Ilość godzin tygodniowo	Nazwisko wykładającego	Podpis ucznia
Zoologia ze szczególnem uwzględnieniem potrzeb rolników.	3 ✓	Garbowski	Władysław Mierzejewski W. Mierzejewski
~~Fizyologia zwierząt domowych~~	~~3~~	~~Siedlecki~~	
Botanika ogólna (dokończenie.)	4 ✓	Rostafiński	
Oznaczanie roślin	2 ✓	Rostafiński	
Anatomia porównawcza kręgowców (cz. II)	5 ✓	Hoyer.	
Chemia organiczna	5 ✓	Schramm.	
Chemia nieorganiczna (ciąg dalszy)	3 ✓	Olszewski	
Chemia analityczna	2 ✓	Olszewski	
Fizyka doświadczalna (część II)	5 ✓	Witkowski	
Ćwiczenia chemiczne dla przyrodników	9 ✓	Olszewski	

690

Przedmiot wykładu:	Ilość godzin tygodniowo	Nazwisko wykładającego	Podpis ucznia

Poświadczam niniejszem, iż JP. ..... złożył prośbę o uwolnienie od opłaty czesnego na półrocze ..... r. szk. 190 ..... opartą na zasadach wyszczególnionych w 2 ustępie 1 § 15-go Ustawy o czesnem, i może być przeto wpisany prowizorycznie w poczet Uczniów Wydziału.

Kraków, dnia 190

Dziekan

Według dotyczących przepisów mają uczniowie wpisywać przedmioty naukowe do rodowodu i książeczek legitymacyjnych zupełnie tak, jak takowe w spisie wyrażone zostały.

Nie wolno jest wpisywać do jednej rubryki rodowodu lub książeczki nazwisk dwóch nauk; ale **każdy przedmiot powinien być wpisanym w osobnej przegródce.** Gdyby jedna stronica książeczki nie starczyła do zapisania wszystkich przedmiotów, których Uczeń w jednem półroczu słuchać zamierza, wtedy ma użyć dwóch stronic.

Przy wyliczaniu odczytów w rodowodzie ma być umieszczony własnoręczny podpis Ucznia w ostatniej rubryce obok nazwiska każdego Nauczyciela (§ 8. Ustawy naukowej z d. 1 października 1850 roku).

W rodowodzie i w książeczce legitymacyjnej, jako dokumentach urzędowych, są skrobanki zabronione.

Rok szk. 190 6/7

RODOWÓD

691 Półrocze II.

Nazwisko i imię ucznia	Jest uczniem zwyczajnym czy nadzwyczajnym	Oznaczenie Wydziału
Jan Migo	zwyczajny	filozoficzny

Miejsce urodzenia	Wiek	Religia	Narodowość	Obywatelstwo	Mieszkanie w Krakowie
Trzebinik	22	rz.-kat.	polska	austryack.	ul.: Sienkowska L. domu: 95.

Imię, zatrudnienie i miejsce zamieszkania ojca lub opiekuna: (ojciec) Jan Trzebinik, rolnik

Oświadczenie się do służby wojskowej: uwolniony

Zakład naukowy, w którym uczeń strawił ostatnie półrocze: Uniwersytet Jagielloński

Pobiera stypendyum z fundacyi: ..... rocznie k. ..... h. ..... udzielone przez ..... dekretem z dnia ..... L.

dla kwestury: wpisano w kwesturze pod Nr.: 1175 w dniu: 12/4. 907.

Na jakiej zasadzie uczeń żąda imatrykulacyi (inskrypcyi wpisu): Bibliot. K. 1

dla kwestury tytułem taksy — Zwrócono:		dla kwestury tytułem taksy — Pobrano:	
imatrykulacyjnej (wpisowego)	K. ..... art.	imatrykulacyjnej (wpisowego)	K. ..... art. .....
laboratoryjnej	K. ..... art.	laboratoryjnej .	K. 31 . 50 art. 1575
czesnego:	K. ..... h. ..... art.	czesnego:	K. ..... h. ..... art. .....
„	K. ..... h. ..... art.	„	K. ..... h. ..... art. .....
„	K. ..... h. ..... art.	„	K. ..... h. ..... art. .....
„	K. ..... h. ..... art.	„	K. ..... h. ..... art. .....

Wykaz odczytów, na które uczeń uczęszczać zamierza.

Przedmiot wykładu:	Ilość godzin tygodniowo	Nazwisko wykładającego	Podpis ucznia
~~Praktyka w Gawędzie Historya nar. Słowian~~	~~4~~		
Historya ustawy jednopodatkowej	4.	Prof. Ks. dr Pawlicki	filozof.
Seminarzum filozoficzne	2	Prof. Ks. dr Pawlicki	filozof.
Słowiańskiego Boża ostatnie	1.	dr Galecki	filozof.
Poezi Polski XVIII wieku	2.	Prof. dr Brückner	filozof.
Starsi i mistrzowie pomnikowi	1.	Prof. dr. Bakowski	filozof.
Bohdan Zaleski i jego stanowisko	2.	Prof. dr Pretsch	filozof.
Seminarzum literackie	1.	Prof. dr Pretsch	filozof.
Epidyjskiej poezyi lir. i ep.	1.	Prof. dr. Kantorski	filozof.
Seminarzum łacińskie	2.	Prof. dr Kukowski	filozof.
Seminarzum greckie	2.	Prof. dr Hornkaj	filozof.
Prozaicy narzum greckie	2.	Prof. dr Hornkaj	filozof.
~~Kurs wstępny historyi literatury~~ Konwersatoryum	1.	~~Prof. dr Kleinpaul~~	filozof.
Historia literatury w w. XIX.	2	Prof. dr Zdziechowski	filozof.
Gramatyka na literaturze XIX w.	3.	Prof. dr Tarnowski	filozof.
Seminarzum literackie	2.	Prof. dr Tarnowski	filozof.

692

Przedmiot wykładu	Ilość godzin tygodniowo	Nazwisko wykładającego	Podpis ucznia

Poświadczam niniejszem, iż JP. ..... złożył prośbę o uwolnienie od opłaty czesnego na półrocze ..... r. szk. 190 ..... opartą na zasadach w szczególnionych w 2 ustępie 1 § 15-go Ustawy o czesnem, i może być przeto wpisany prowizorycznie w poczet Uczniów Wydziału.

Kraków, dnia 11/11 1907

Dziekan

M. P. Rud

Według dotyczących przepisów mają uczniowie wpisywać przedmioty naukowe do rodowodu i książeczek legitymacyjnych zupełnie tak, jak takowe w spisie wyrażone zostały.

Nie wolno jest wpisywać do jednej rubryki rodowodu lub książeczki nazwisk dwóch nauk; ale **każdy przedmiot powinien być wpisanym w osobnej przegródce.** Gdyby jedna stronica książeczki nie starczyła do zapisania wszystkich przedmiotów, których Uczeń w jednem półroczu słuchać zamierza, wtedy ma użyć dwóch stronic.

Przy wyliczaniu odczytów w rodowodzie ma być umieszczony własnoręczny podpis Ucznia w ostatniej rubryce obok nazwiska każdego Nauczyciela (§ 8. Ustawy naukowej z d. 1 października 1850 roku).

W rodowodzie i w książeczce legitymacyjnej, jako dokumentach urzędowych, są skrobanki zabronione.

Rok szk. 190...

RODOWÓD 693

Półrocze ...

Nazwisko i imię ucznia	Jest uczniem zwyczajnym czy nadzwyczajnym	Oznaczenie Wydziału
Stanisław Mrkstein uczeń	zwyczajny	wydz. filozoficznego

Miejsce urodzenia	Wiek	Religia	Narodowość	Obywatelstwo	Mieszkanie w ~~Krakowie~~
Zaleszczyki	18	rzymsk. kat.	polska	austryac.	ul.: Podgórze Sokoła L. domu 13

Imię, zatrudnienie i miejsce zamieszkania ojca lub opiekuna: Antoni Mrkstein dyrektor szkoły wydziałowej

Oświadczenie się do służby wojskowej: X

Zakład naukowy, w którym uczeń strawił ostatnie półrocze: c.k. Uniwersytet Jagielloński

Pobiera stypendyum z fundacyi: ... rocznie k. ... h. ... udzielone przez ... dekretem z dnia ... L. /

dla kwestury: wpisano w kwesturze pod Nr.: 599 w dniu: 1074. 907.

Na jakiej zasadzie uczeń żąda imatrykulacyi (inskrypcyi wpisu): Bibliot. K. /

dla kwestury tytułem taksy: Zwrócono:	dla kwestury tytułem taksy: Pobrano:
imatrykulacyjnej (wpisowego) K. ... art. ...	imatrykulacyjnej (wpisowego) K. ~~5~~ art.
laboratoryjnej . . . . . K. ... art. ...	laboratoryjnej . . . . . K. ~~5~~ art. 579
czesnego: K. ... h. ... art. ...	czesnego: K. ... h. ... art. ...
„ K. ... h. ... art. ...	„ K. ... h. ... art. ... Uwolniony w całości
„ K. ... h. ... art. ...	„ K. ... h. ... art. ...
„ K. ... h. ... art. ...	„ K. ... h. ... art. ...

Wykaz odczytów, na które uczeń uczęszczać zamierza.

Przedmiot wykładu:	Ilość godzin tygodniowo	Nazwisko wykładającego	Podpis ucznia
Prof. Dr Witkowski, Fizyka doświadcz.	5	Dr Witkowski	Stanisław Mrkstein
Chemia nieorganiczna	3	Dr Rzeszotarski	
Chemia analityczna	2	a	
~~Ćwiczenia chemiczne dla chemików~~	~~15~~	~~"~~	
Chemia organiczna	5	Dr Lehmann	
Optyka kryształów	2	Dr Morozewicz	
Wstęp do Mineralogii	2	"	
Anatomia porów. Kręgowców	6	Dr Hoyer	
Historya nowszej filozofii od Kanta do najnowszych czasów	4	k. Dr Pawlicki	Mrkstein
Dzieje średnie w Europie i Ameryce	3	Dr Finkelstein	
Ćwiczenia chemiczne	15	Dr Rzeszotarski	Bibliotek

694

Przedmiot wykładu	Ilość godzin tygodniowo	Nazwisko wykładającego	Podpis ucznia

Poświadczam niniejszem, iż JP. ..... złożył prośbę o uwolnienie od opłaty czesnego na półrocze ..... r. szk. 190 ..... opartą na zasadach wyszczególnionych w 2 ustępie 1 §. 15-go Ustawy o czesnem, i może być przeto wpisany prowizorycznie w poczet Uczniów Wydziału.

Kraków, dnia ..... 190 ....

Dziekan

M. P. Rud...

Według dotyczących przepisów mają uczniowie wpisywać przedmioty naukowe do rodowodu i książeczek legitymacyjnych zupełnie tak, jak takowe w spisie wyrażone zostały.

Nie wolno jest wpisywać do jednej rubryki rodowodu lub książeczki nazwisk dwóch nauk; ale **każdy przedmiot powinien być wpisanym w osobnej przegródce.** Gdyby jedna stronica książeczki nie starczyła do zapisania wszystkich przedmiotów, których Uczeń w jednem półroczu słuchać zamierza, wtedy ma użyć dwóch stronic.

Przy wyliczaniu odczytów w rodowodzie ma być umieszczony własnoręczny podpis Ucznia w ostatniej rubryce obok nazwiska każdego Nauczyciela (§ 8. Ustawy naukowej z d. 1 października 1850 roku).

W rodowodzie i w książeczce legitymacyjnej, jako dokumentach urzędowych, są skrobanki zabronione.

Rok szk. 1906/7. **RODOWÓD.** 695 Półrocze: letnie

Nazwisko i imię ucznia	Jest uczniem zwyczajnym czy nadzwyczajnym	Oznaczenie Wydziału
Antoni Jan Mikulski	uczeń zwyczajny	filozoficznego

Miejsce urodzenia	Wiek	Religia	Narodowość	Poddaństwo	Mieszkanie w Krakowie
Podhajce	28.	rz. kat.	polską	austryackie	ul: Aryańska L. domu: 7.

Imię, zatrudnienie i miejsce zamieszkania ojca lub opiekuna	pełnoletni, opiekun: Michał Świcarski c. k. poborca podatkowy Śniatyn
Oświadczenie się do służby wojskowej	rezerwista zapasowy
Zakład naukowy, w którym uczeń strawił ostatnie półrocze	uniwersytet jagielloński

Pobiera stypendyum z fundacyi: .....
rocznie k. ..... h. ..... udzielone przez .....
dekretem z dnia ..... L. .....

dla kwestury: wpisano w kwesturze pod Nr.: 223 w dniu: 4/4. 907.

Na jakiej zasadzie uczeń żąda imatrykulacyi (inskrypcyi wpisu) Bibliot. K. 1

Zwrócono: (dla kwestury, tytułem taksy)	Pobrano: (dla kwestury, tytułem taksy)
imatrykulacyjnej (wpisowego) K. ..... art.	imatrykulacyjnej (wpisowego) K. ..... art. .....
laboratoryjnej ..... K. ..... art.	laboratoryjnej ..... K. ..... art. .....
czesnego: K. ..... h. ..... art.	czesnego: K. ..... h. ..... art. .....
„ K. ..... h. ..... art.	„ K. ..... h. ..... art. .....
„ K. ..... h. ..... art.	„ K. ..... h. ..... art. .....
„ K. ..... h. ..... art.	„ K. ..... h. ..... art. .....

Uwolniony w całości

Wykaz odczytów, na które uczeń uczęszczać zamierza.

Przedmiot wykładu:	Ilość godzin tygodniowo	Nazwisko wykładającego	Podpis ucznia
Historya nowszej filozofii od Kanta do nowszych czasów	4.	Prof. Ks. Dr. Pawlicki	Antoni Jan Mikulski
Historya socyalizmu niemieckiego.	1.		
Szkoły średnie w Europie i Ameryce.	3.	Docent Radca Dr. Kulczyński	
Konwersatoryum pedagogiczne.	2		
Słowiańszczyzna w w. XIX. Zarys głównych prądów umysłowych.	2.	Prof. Dr. Zdziechowski.	
Rzut oka na literaturę XIX. wieku.	3.	Ekscel. Prof. Dr. hr. Tarnowski.	
Pisarze polityczni.	2.		
Seminaryum literackie.	1.		
Składnia języka polskiego.	4.	Prof. Dr. Łoś.	
Wstęp do filologii słowiańskiej.	1.		
Seminaryum słowiańskie.	2.		
Geschichte der deutschen Literatur in der Sturm und Drangperiode.	3.	Prof. Dr. Creizenach	
Ueber Walther von der Vogelweide	2.		
Im germanistischen Seminar: „ 1) Uebungen für Anfänger.	1.		
2) Erklärung von Klopstocks Oden	1.		
3) Grammatische Uebungen	1.		

616

Przedmiot wykładu:	Ilość godzin tygodniowo	Nazwisko wykładającego	Podpis ucznia
Ćwiczenia niemieckie ustne.	3.	Lektor	Antoni Jan
Ćwiczenia niemieckie piśmienne	1.	p. A. Stylo	Mikulski

Poświadczam niniejszem, iż JP. Antoni Jan Mikulski złożył prośbę o uwolnienie od opłaty czesnego na półrocze letnie r. szk. 1906/7 opartą na zasadach wyszczególnionych w 2 ustępie 1 § 15-go Ustawy o czesnem, i może być przeto wpisany prowizorycznie w poczet Uczniów Wydziału.

Kraków, dnia 2. kwietnia 1907.

Dziekan

Żorawski

Według dotyczących przepisów mają uczniowie wpisywać przedmioty naukowe do rodowodu i książeczek legitymacyjnych zupełnie tak, jak takowe w spisie wyrażone zostały.

Nie wolno jest wpisywać do jednej rubryki rodowodu lub książeczki nazwisk dwóch nauk; ale **każdy przedmiot powinien być wpisanym w osobnej przegródce.** Gdyby jedna stronica książeczki nie starczyła do zapisania wszystkich przedmiotów, których Uczeń w jednem półroczu słuchać zamierza, wtedy ma użyć dwóch stronic.

Przy wyliczaniu odczytów w rodowodzie ma być umieszczony własnoręczny podpis Ucznia w ostatniej rubryce obok nazwiska każdego Nauczyciela (§ 8. Ustawy naukowej z d. 1 października 1850 roku).

W rodowodzie i w książeczce legitymacyjnej, jako dokumentach urzędowych, są skrobanki zabronione.

Rok szk. 1906/7

RODOWÓD

617

Półrocze letnie

Nazwisko i imię ucznia	Jest uczniem zwyczajnym czy nadzwyczajnym	Oznaczenie Wydziału
Tadeusz Mikułowski	zwyczajny	filoz.

Miejsce urodzenia	Wiek	Religia	Narodowość	Obywatelstwo	Mieszkanie w Krakowie
Cieszanów	22 lata	rz.-kat.	polska	austr.	ul.: Jabłonowskich L. domu: 8-10.

Imię, zatrudnienie i miejsce zamieszkania ojca lub opiekuna: Opiekun: Jarosław Grottger em. inspektor Kolei Państw. Krowoderska 34.

Oświadczenie się do służby wojskowej:

Zakład naukowy, w którym uczeń strawił ostatnie półrocze: Uniwersytet Jagielloński

Pobiera stypendyum z fundacyi: Probusa Samson Barczewskiego rocznie k. 600 h. — udzielone przez Wydział Krajowy dekretem z dnia 31. marca 1904. L.

dla kwestury: wpisano w kwesturze pod Nr.: 288 w dniu: 5/4. 907. Bibliot. K. 1

Na jakiej zasadzie uczeń żąda imatrykulacyi (inskrypcyi wpisu): indeks

Zwrócono: (dla kwestury tytułem taksy)		Pobrano: (dla kwestury tytułem taksy)	
imatrykulacyjnej (wpisowego)	K. ... art. ...	imatrykulacyjnej (wpisowego)	K. ... art. ...
laboratoryjnej	K. ... art. ...	laboratoryjnej	K. ... art. ...
czesnego:	K. ... h. ... art. ...	czesnego:	K. ... h. ... art. ...
„	K. ... h. ... art. ...	„	K. ... h. ... art. ...
„	K. ... h. ... art. ...	„	K. ... h. ... art. ...
„	K. ... h. ... art. ...	„	K. ... h. ... art. ...

Uwolniony w całości

Wykaz odczytów, na które uczeń uczęszczać zamierza.

Przedmiot wykładu:	Ilość godzin tygodniowo	Nazwisko wykładającego	Podpis ucznia
Bohdan Zaleski i jego stosunek do lud. poezyi ukr.	2	Prof. Dr Tretiak	Tadeusz Mikułowski
Objaśnianie wybranych utworów Kulisza	1		
Seminaryum literackie	1		
Walther v. der Vogelweide	2	Prof. Dr. Creizenach	
Grammatische Übungen	1		
Erklärung v. Klopstocks Oden	2		
Geschichte der deutschen Litt. in der Sturm u. Drangperiode	3		
Poeci polscy XVIII. w.	2	Prof. Dr. Windakiewicz	
Starsi i młodsi romantycy	1		
Cycero	5	Prof. Dr Morawski	
Słowiańszczyzna w XIX. w.	2	Prof. Dr. Dziechowski	

618

Przedmiot wykładu	Ilość godzin tygodniowo	Nazwisko wykładającego	Podpis ucznia

Poświadczam niniejszem, iż JP. Tadeusz Mikułowski złożył prośbę o uwolnienie od opłaty czesnego na półrocze letnie r. szk. 1906/7 opartą na zasadach wyszczególnionych w 2 ustępie 1 § 15-go Ustawy o czesnem, i może być przeto wpisany prowizorycznie w poczet Uczniów Wydziału.

Kraków, dnia 5. kwietnia 1907

Dziekan

Żorn

Według dotyczących przepisów mają uczniowie wpisywać przedmioty naukowe do rodowodu i książeczek legitymacyjnych zupełnie tak, jak takowe w spisie wyrażone zostały.

Nie wolno jest wpisywać do jednej rubryki rodowodu lub książeczki nazwisk dwóch nauk; ale **każdy przedmiot powinien być wpisanym w osobnej przegródce.** Gdyby jedna stronica książeczki nie starczyła do zapisania wszystkich przedmiotów, których Uczeń w jednem półroczu słuchać zamierza, wtedy ma użyć dwóch stronic.

Przy wyliczaniu odczytów w rodowodzie ma być umieszczony własnoręczny podpis Ucznia w ostatniej rubryce obok nazwiska każdego Nauczyciela (§ 8. Ustawy naukowej z d. 1 października 1850 roku).

W rodowodzie i w książeczce legitymacyjnej, jako dokumentach urzędowych, są skrobanki zabronione.

Rok szk. 1906/7

RODOWÓD

6 pp

Półrocze letnie

Nazwisko i imię ucznia	Jest uczniem zwyczajnym czy nadzwyczajnym	Oznaczenie Wydziału
Adam Juliusz Milski	Zwyczajny	Wydział filozoficzny

Miejsce urodzenia	Wiek	Religia	Narodowość	Obywatelstwo	Mieszkanie w Krakowie
Kraków	26 lat	rzym.-kat.	polska	austr.	ul.: Zielona L. domu: 16.

Imię, zatrudnienie i miejsce zamieszkania ojca ~~lub opiekuna~~: Ludwik Milski c. k. Radca Dyr. Policyi Lwów, św. Antoniego l. 1.1.

Oświadczenie się do służby wojskowej: uwolniony

Zakład naukowy, w którym uczeń strawił ostatnie półrocze: Uniw. Jagielloński

Pobiera stypendyum z fundacyi: ~

rocznie k. ~ h. ~ udzielone przez ~

dekretem z dnia ~ L. ~

dla kwestury: wpisano w kwesturze 1166 pod Nr.: 12/4. 907. w dniu: Bibliot. K. 1

Na jakiej zasadzie uczeń żąda imatrykulacyi (inskrypcyi wpisu): ukończenia 3 półroczy na Uniw. Jagiellońskim

Zwrócono: (dla kwestury tytułem taksy)		Pobrano: (dla kwestury tytułem taksy)	
imatrykulacyjnej (wpisowego) K.	art.	imatrykulacyjnej (wpisowego) K.	art.
laboratoryjnej K.	art.	laboratoryjnej K. 6	art. 1166
czesnego: K. h.	art.	czesnego: K. 29 h. 40	art. 1166
„ K. h.	art.	„ K. h.	art.
„ K. h.	art.	„ K. h.	art.
„ K. h.	art.	„ K. h.	art.

Wykaz odczytów, na które uczeń uczęszczać zamierza.

Przedmiot wykładu:	Ilość godzin tygodniowo	Nazwisko wykładającego	Podpis ucznia
Prof. dr. Witkowski: Wstęp do fizyki teoretycznej	2	Pr. dr. Witkowski	Adam Juliusz Milski
~~Ćwiczenia fizyczne (dla medyków)~~	~~2~~	~~dtto~~	
Doc. dr. Brunner: Teorya pomiarów fizyczno-chemicznych	1	Doc. dr. Brunner	
Prof. dr. Olszewski: Ćwiczenia chemiczne	9	Prof. dr. Olszewski	
Prof. dr. Morozewicz: Wstęp do mineralogii (publicum)	2	Pr. dr. Morozewicz	
Embryologja	3	Pr. Grodlewski	
Psychofizyka	3	Pr. Heinrich	

700

Przedmiot wykładu	Ilość godzin tygodniowo	Nazwisko wykładającego	Podpis ucznia

Poświadczam niniejszem, iż JP. ..... złożył prośbę o uwolnienie od opłaty czesnego na półrocze ..... r. szk. 190 ..... opartą na zasadach wyszczególnionych w 2 ustępie 1 § 15-go Ustawy o czesnem, i może być przeto wpisany prowizorycznie w poczet Uczniów Wydziału.

Kraków, dnia ..... 190 .....

Dziekan

Według dotyczących przepisów mają uczniowie wpisywać przedmioty naukowe do rodowodu i książeczek legitymacyjnych zupełnie tak, jak takowe w spisie wyrażone zostały.

Nie wolno jest wpisywać do jednej rubryki rodowodu lub książeczki nazwisk dwóch nauk; ale **każdy przedmiot powinien być wpisanym w osobnej przegródce.** Gdyby jedna stronica książeczki nie starczyła do zapisania wszystkich przedmiotów, których Uczeń w jednem półroczu słuchać zamierza, wtedy ma użyć dwóch stronic.

Przy wyliczaniu odczytów w rodowodzie ma być umieszczony własnoręczny podpis Ucznia w ostatniej rubryce obok nazwiska każdego Nauczyciela (§ 8. Ustawy naukowej z d. 1 października 1850 roku).

W rodowodzie i w książeczce legitymacyjnej, jako dokumentach urzędowych, są skrobanki zabronione.

Rok szk. 190 6/7

RODOWÓD

701

Półrocze letnie

Nazwisko i imię ucznia	Jest uczniem zwyczajnym czy nadzwyczajnym	Oznaczenie Wydziału
Mineyko Zygmunt	zwyczajnym	filozoficzny

Miejsce urodzenia	Wiek	Religia	Narodowość	Obywatelstwo	Mieszkanie w Krakowie
Wilenskiej gub. Oszmiański pow. m. Bałwaniszki	21.	Rzymsko-katolicka	Polak		ul.: Prowodrza L. domu: 122

Imię, zatrudnienie i miejsce zamieszkania ojca ~~lub opiekuna~~: Eustachy Mineyko obywatel ziemski Wilenskiej gub. Oszmiański pow. m. Bałwaniszka

Oświadczenie się do służby wojskowej: —

Zakład naukowy, w którym uczeń strawił ostatnie półrocze: Uniwersytet Jagielloński

Pobiera stypendyum z fundacyi: ..... rocznie k. ..... h. ..... udzielone przez ..... dekretem z dnia ..... L.

dla kwestury: wpisano w kwesturze pod Nr.: 484 w dniu: 9/4. 907.

Na jakiej zasadzie uczeń żąda imatrykulacyi (inskrypcyi wpisu)

Bibliot. K. 2

Zwrócono: (dla kwestury tytułem taksy)		Pobrano: (dla kwestury tytułem taksy)	
imatrykulacyjnej (wpisowego)	K. ..... art.	imatrykulacyjnej (wpisowego)	K. ..... art. .....
laboratoryjnej	K. ..... art.	laboratoryjnej	K. ..... art. .....
czesnego:	K. ..... h. ..... art.	czesnego:	K. 31 h. 50 art. 484
„	K. ..... h. ..... art.	„	K. ..... h. ..... art. .....
„	K. ..... h. ..... art.	„	K. ..... h. ..... art. .....
„	K. ..... h. ..... art.	„	K. ..... h. ..... art. .....

Wykaz odczytów, na które uczeń uczęszczać zamierza.

Przedmiot wykładu:	Ilość godzin tygodniowo	Nazwisko wykładającego	Podpis ucznia
Chemia nieorganiczna (c.d.)	3	Pr. Olszewski	Zygmunt Mineyko
Chemia analityczna	2	Pr. Olszewski	
Fizyka doświadczalna (cz. II)	5	Pr. Witkowski	
Chemia organiczna	5	P. Schramm	
Wstęp do mineralogii (publiczny)	2	Pr. Morozewicz	

Przedmiot wykładu	Ilość godzin tygodniowo	Nazwisko wykładającego	Podpis ucznia

Poświadczam niniejszem, iż JP. ..... złożył prośbę o uwolnienie od opłaty czesnego na półrocze ..... r. szk. 190 ..... opartą na zasadach wyszczególnionych w 2 ustępie 1 § 15-go Ustawy o czesnem, i może być przeto wpisany prowizorycznie w poczet Uczniów Wydziału.

Kraków, dnia ..... 190 .....

Dziekan

Według dotyczących przepisów mają uczniowie wpisywać przedmioty naukowe do rodowodu i książeczek legitymacyjnych zupełnie tak, jak takowe w spisie wyrażone zostały.

Nie wolno jest wpisywać do jednej rubryki rodowodu lub książeczki nazwisk dwóch nauk; ale **każdy przedmiot powinien być wpisanym w osobnej przegródce.** Gdyby jedna stronica książeczki nie starczyła do zapisania wszystkich przedmiotów, których Uczeń w jednem półroczu słuchać zamierza, wtedy ma użyć dwóch stronic.

Przy wyliczaniu odczytów w rodowodzie ma być umieszczony własnoręczny podpis Ucznia w ostatniej rubryce obok nazwiska każdego Nauczyciela (§ 8. Ustawy naukowej z d. 1 października 1850 roku).

W rodowodzie i w książeczce legitymacyjnej, jako dokumentach urzędowych, są skrobanki zabronione.

Rok szk. 190 7

RODOWÓD

Półrocze letnie

Nazwisko i imię ucznia	Jest uczniem zwyczajnym czy nadzwyczajnym	Oznaczenie Wydziału
Włodzimierz Mintorowicz	zwyczajny	filozoficzny

Miejsce urodzenia	Wiek	Religia	Narodowość	Obywatelstwo	Mieszkanie w Krakowie
Dokszyce	21	prawosł.	rosyanin		ul.: Krowodrza L. domu: 122

Imię, zatrudnienie i miejsce zamieszkania ojca lub opiekuna: Jan Mintorowicz obywatel ziemski Wilno

Oświadczenie się do służby wojskowej:

Zakład naukowy, w którym uczeń strawił ostatnie półrocze: C. k. Uniwersytet Jagielloński

Pobiera stypendyum z fundacyi:
rocznie k. ..... h. ..... udzielone przez .....
dekretem z dnia ..... L.

dla kwestury: wpisano w kwesturze pod Nr.: 688 w dniu: 10/4. 907. Bibliot. K. Z

Na jakiej zasadzie uczeń żąda imatrykulacyi (inskrypcyi wpisu)

dla kwestury tytułem taksy — Zwrócono:		dla kwestury tytułem taksy — Pobrano:	
imatrykulacyjnej (wpisowego)	K. ..... art.	imatrykulacyjnej (wpisowego)	K. ..... art. .....
laboratoryjnej	K. ..... art.	laboratoryjnej	K. 31 art. 688
czesnego:	K. ..... h. ..... art.	czesnego:	K. ..... h. ..... art. .....
„	K. ..... h. ..... art.	„	K. ..... h. ..... art. .....
„	K. ..... h. ..... art.	„	K. ..... h. ..... art. .....
„	K. ..... h. ..... art.	„	K. ..... h. ..... art. .....

Wykaz odczytów, na które uczeń uczęszczać zamierza.

Przedmiot wykładu:	Ilość godzin tygodniowo	Nazwisko wykładającego	Podpis ucznia
Chemia nieorganiczna	3	P. Olszewski	W. Mintorowicz
Chemia analityczna	9	P. Olszewski	W. Mintorowicz
Chemia organiczna	5	P. Schramm	W. Mintorowicz
Fizyka doświadczalna	5	P. Wilanowski	W. Mintorowicz
Wstęp do mineralogii	2	P. Morozewicz	W. Mintorowicz

704

Przedmiot wykładu	Ilość godzin tygodniowo	Nazwisko wykładającego	Podpis ucznia

Poświadczam niniejszem, iż JP. ..... złożył prośbę o uwolnienie od opłaty czesnego na półrocze ..... r. szk. 190 ..... opartą na zasadach wyszczególnionych w 2 ustępie 1 § 15-go Ustawy o czesnem, i może być przeto wpisany prowizorycznie w poczet Uczniów Wydziału.

Kraków, dnia ..... 190....

Dziekan

Według dotyczących przepisów mają uczniowie wpisywać przedmioty naukowe do rodowodu i książeczek legitymacyjnych zupełnie tak, jak takowe w spisie wyrażone zostały.

Nie wolno jest wpisywać do jednej rubryki rodowodu lub książeczki nazwisk dwóch nauk; ale **każdy przedmiot powinien być wpisanym w osobnej przegródce.** Gdyby jedna stronica książeczki nie starczyła do zapisania wszystkich przedmiotów, których Uczeń w jednem półroczu słuchać zamierza, wtędy ma użyć dwóch stronic.

Przy wyliczaniu odczytów w rodowodzie ma być umieszczony własnoręczny podpis Ucznia w ostatniej rubryce obok nazwiska każdego Nauczyciela (§ 8. Ustawy naukowej z d. 1 października 1850 roku).

W rodowodzie i w książeczce legitymacyjnej, jako dokumentach urzędowych, są skrobanki zabronione.

705 350

Rok szk. 1906/7

RODOWÓD.

Półrocze: letnie VI.

Nazwisko i imię ucznia	Jest uczniem zwyczajnym czy nadzwyczajnym	Oznaczenie Wydziału
Teofil Młoszowski	zwyczajnym	filozoficzny

Miejsce urodzenia	Wiek	Religia	Narodowość	Poddaństwo	Mieszkanie w Krakowie
Młoszowa	25	rz-katol	polska	austryackie	ul: Mały Rynek L. domu: 8.

Imię, zatrudnienie i miejsce zamieszkania matki ~~ojca lub opiekuna~~: Franciszka Patałowa wieśniaczka zamieszk. w Młoszowy p. Trzebinia

Oświadczenie się do służby wojskowej: Odbył służbę jednor. w r. 1904/5 przy 16 p.p. obrony kraj.

Zakład naukowy, w którym uczeń strawił ostatnie półrocze: Uniwersytet Jagielloński

Pobiera stypendyum z fundacyi: .....
rocznie k. ..... h. ..... udzielone przez .....
dekretem z dnia ..... L. .....

dla kwestury: wpisano w kwesturze pod Nr.: 16 w dniu: 28/III. 907.

Na jakiej zasadzie uczeń żąda imatrykulacyi (inskrypcyi wpisu): Index lectionum A. 16 Bibliot. K. 1

Zwrócono: (dla kwestury, tytułem taksy)		Pobrano: (dla kwestury, tytułem taksy)	
imatrykulacyjnej (wpisowego)	K. ..... art.	imatrykulacyjnej (wpisowego)	K. ..... art. .....
laboratoryjnej	K. ..... art.	laboratoryjnej	K. ..... art. .....
czesnego:	K. ..... h. ..... art.	czesnego:	K. ..... h. ..... art. .....
„	K. ..... h. ..... art.	„	K. ..... h. ..... art. .....
„	K. ..... h. ..... art.	„	K. ..... h. ..... art. .....
„	K. ..... h. ..... art.	„	K. ..... h. ..... art. .....

Uwolniony w całości

Wykaz odczytów, na które uczeń uczęszczać zamierza.

Przedmiot wykładu:	Ilość godzin tygodniowo	Nazwisko wykładającego	Podpis ucznia
Geometrya różniczkowa	2	Prof. Dr. Żorawski	Teofil Młoszowski
Seminaryum matematyczne	1		
Teorya funkcyi analitycznych	3	Prof. Dr. Zaremba	
Seminaryum matematyczne	2		
Nauki matem. w Polsce po koniec XVII. w.	2	Prof. Dr. Birkenmajer	
Konserwatoryum w zakr. hist. nauk ścisłych	1		
Wstęp do fizyki teoretycznej	2	Prof. Dr. Witkowski	
Ćwiczenia w pracow. fizycznej	4		
Teorya kinetyczna gazów	2	Prof. Dr. Natanson	
Zarys metafizyki	4	Prof. Dr. Straszewski	
Fryderyk Nietsche a myśl i kult. współcz.	2		
Szkoły średnie w Europie i Ameryce	3	Doc. pryw. Dr. Kulczyński	
Konwersatoryum pedagogiczne	2		
Poeci polscy XVIII. w.	2	Prof. Dr. Windakiewicz	
Starsi i młodsi romantycy	1		
Geschichte der deutschen Literatur in der Sturm- u. Drangperiode	3	Prof. Dr. Creizenach	

706

Przedmiot wykładu:	Ilość godzin tygodniowo	Nazwisko wykładającego	Podpis ucznia

Poświadczam niniejszem, iż JP. Teofil Młoszowski złożył prośbę o uwolnienie od opłaty czesnego na półrocze letnie r. szk. 1906/7 opartą na zasadach wyszczególnionych w 2 ustępie 1 § 15-go Ustawy o czesnem, i może być przeto wpisany prowizorycznie w poczet Uczniów Wydziału.

Kraków, dnia 28 marca 1907.

Dziekan

M. P. Rudy

Według dotyczących przepisów mają uczniowie wpisywać przedmioty naukowe do rodowodu i książeczek legitymacyjnych zupełnie tak, jak takowe w spisie wyrażone zostały.

Nie wolno jest wpisywać do jednej rubryki rodowodu lub książeczki nazwisk dwóch nauk; ale **każdy przedmiot powinien być wpisanym w osobnej przegródce.** Gdyby jedna stronica książeczki nie starczyła do zapisania wszystkich przedmiotów, których Uczeń w jednem półroczu słuchać zamierza, wtedy ma użyć dwóch stronic.

Przy wyliczaniu odczytów w rodowodzie ma być umieszczony własnoręczny podpis Ucznia w ostatniej rubryce obok nazwiska każdego Nauczyciela (§ 8. Ustawy naukowej z d. 1 października 1850 roku).

W rodowodzie i w książeczce legitymacyjnej, jako dokumentach urzędowych, są skrobanki zabronione.

Rok szk. 1906/7

RODOWÓD

707

Półrocze letnie

Nazwisko i imię ucznia	Jest uczniem zwyczajnym czy nadzwyczajnym	Oznaczenie Wydziału
Feliks Młynarski	zwyczajny	Filozofia

Miejsce urodzenia	Wiek	Religia	Narodowość	Obywatelstwo	Mieszkanie w Krakowie
Gniewczyna	23.	r. k.	Polak	austr.	ul.: Batorego 1. L. domu:

Imię, zatrudnienie i miejsce zamieszkania ojca lub opiekuna: Jan Młynarski Gniewczyna p. Przeworsk

Oświadczenie się do służby wojskowej: wzięty III. klasy

Zakład naukowy, w którym uczeń strawił ostatnie półrocze: Uniwersytet Jagiell.

Pobiera stypendyum z fundacyi: ...
rocznie k. ... h. ... udzielone przez ...
dekretem z dnia ... L. ...

dla kwestury: wpisano w kwesturze pod Nr.: 1184 w dniu: 12/4. 907. Bibliot. K. 1.

Na jakiej zasadzie uczeń żąda imatrykulacyi (inskrypcyi wpisu)

Zwrócono: (dla kwestury, tytułem taksy)		Pobrano: (dla kwestury, tytułem taksy)	
imatrykulacyjnej (wpisowego)	K. ... art. ...	imatrykulacyjnej (wpisowego)	K. ... art. ...
laboratoryjnej	K. ... art. ...	laboratoryjnej	K. ... art. ...
czesnego:	K. ... h. ... art. ...	czesnego:	K. 23 h. 10 art. 1184
„	K. ... h. ... art. ...	„	K. ... h. ... art. ...
„	K. ... h. ... art. ...	„	K. ... h. ... art. ...
„	K. ... h. ... art. ...	„	K. ... h. ... art. ...

Wykaz odczytów, na które uczeń uczęszczać zamierza.

Przedmiot wykładu:	Ilość godzin tygodniowo	Nazwisko wykładającego	Podpis ucznia
Zarys metafizyki	4.	prof. dr Straszewski	F. Młynarski
Fryderyk Nietsche	2.	"	
Seminaryum filozoficzne (ord. systematyk)	2.	"	
Historya nowszej filozofii od Kanta	4.	x. prof. dr Pawlicki	
Historya socyalizmu niemieckiego	1.	"	
Seminaryum filozof.	2.	"	

Przedmiot wykładu	Ilość godzin tygodniowo	Nazwisko wykładającego	Podpis ucznia

Poświadczam niniejszem, iż JP. ..... złożył prośbę o uwolnienie od opłaty czesnego na półrocze ..... r. szk. 190 ..... opartą na zasadach wyszczególnionych w 2 ustępie 1 § 15-go Ustawy o czesnem, i może być przeto wpisany prowizorycznie w poczet Uczniów Wydziału.

Kraków, dnia ..... 190 .....

Dziekan

Według dotyczących przepisów mają uczniowie wpisywać przedmioty naukowe do rodowodu i książeczek legitymacyjnych zupełnie tak, jak takowe w spisie wyrażone zostały.

Nie wolno jest wpisywać do jednej rubryki rodowodu lub książeczki nazwisk dwóch nauk; ale **każdy przedmiot powinien być wpisanym w osobnej przegródce.** Gdyby jedna stronica książeczki nie starczyła do zapisania wszystkich przedmiotów, których Uczeń w jednem półroczu słuchać zamierza, wtedy ma użyć dwóch stronic.

Przy wyliczaniu odczytów w rodowodzie ma być umieszczony własnoręczny podpis Ucznia w ostatniej rubryce obok nazwiska każdego Nauczyciela (§ 8. Ustawy naukowej z d. 1 października 1850 roku).

W rodowodzie i w książeczce legitymacyjnej, jako dokumentach urzędowych, są skrobanki zabronione.

Rok szk. 190 4/7

RODOWÓD

709

Półrocze letnie

Nazwisko i imię ucznia	Jest uczniem zwyczajnym czy nadzwyczajnym	Oznaczenie Wydziału
Henryk Moese	zwyczajny	filozoficzny

Miejsce urodzenia	Wiek	Religia	Narodowość	Obywatelstwo	Mieszkanie w Krakowie
Nowy Sącz	1886	rzy. kat.	Polak	Austryak	ul.: Jabłonowskich L. domu: 8–10.

Imię, zatrudnienie i miejsce zamieszkania ojca lub opiekuna: Wiktor Moese nauczyciel kolejowy w Przeworsku Zborowska 18.

Oświadczenie się do służby wojskowej: Do służby wojskowej stoję z dniem 1 października roku 1916.

Zakład naukowy, w którym uczeń strawił ostatnie półrocze: Uniwersytet Jagielloński.

Pobiera stypendyum z fundacyi:

rocznie k. ..... h. ..... udzielone przez .....

dekretem z dnia ..... L. .....

dla kwestury: wpisano w kwesturze pod Nr.: 1214. 907. w dniu: Bibliot. U. J.

Na jakiej zasadzie uczeń żąda imatrykulacyi (inskrypcyi wpisu)

Uwolniony w całości

dla kwestury tytułem taksy — Zwrócono:		dla kwestury tytułem taksy — Pobrano:	
imatrykulacyjnej (wpisowego)	K. ..... art.	imatrykulacyjnej (wpisowego)	K. ..... art. .....
laboratoryjnej	K. ..... art.	laboratoryjnej	K. 3 art. 1564
czesnego:	K. ..... h. ..... art.	czesnego:	K. ..... h. ..... art. .....
„	K. ..... h. ..... art.	„	K. ..... h. ..... art. .....
„	K. ..... h. ..... art.	„	K. ..... h. ..... art. .....
„	K. ..... h. ..... art.	„	K. ..... h. ..... art. .....

Wykaz odczytów, na które uczeń uczęszczać zamierza.

Przedmiot wykładu:	Ilość godzin tygodniowo	Nazwisko wykładającego	Podpis ucznia
Wstęp do analizy	2	Prof. Dr. Łazeniba	Henryk Moese
Ćwiczenia seminaryjne dla młodszych	2		
Ćwiczenia w pracowni fizycznej	4	Prof. Witkowski	
Zarys metafizyki opartej na wynikach	4	Prof. Dr. Straszewski	
Szkoły średnie w Europie i Ameryce	8	Prof. Kulczyński	
Ćwiczenia w pracowni chemicznej	9	Prof. Dr. Olszewski	

710

Przedmiot wykładu	Ilość godzin tygodniowo	Nazwisko wykładającego	Podpis ucznia

Poświadczam niniejszem, iż JP. ..... złożył prośbę o uwolnienie od opłaty czesnego na półrocze letnie r. szk. 1906/7 opartą na zasadach wyszczególnionych w 2 ustępie 1 § 15-go Ustawy o czesnem, i może być przeto wpisany prowizorycznie w poczet Uczniów Wydziału.

Kraków, dnia 12 kwietnia 1907

Dziekan

A. P. Rud

Według dotyczących przepisów mają uczniowie wpisywać przedmioty naukowe do rodowodu i książeczek legitymacyjnych zupełnie tak, jak takowe w spisie wyrażone zostały.

Nie wolno jest wpisywać do jednej rubryki rodowodu lub książeczki nazwisk dwóch nauk; ale **każdy przedmiot powinien być wpisanym w osobnej przegródce.** Gdyby jedna stronica książeczki nie starczyła do zapisania wszystkich przedmiotów, których Uczeń w jednem półroczu słuchać zamierza, wtedy ma użyć dwóch stronic.

Przy wyliczaniu odczytów w rodowodzie ma być umieszczony własnoręczny podpis Ucznia w ostatniej rubryce obok nazwiska każdego Nauczyciela (§ 8. Ustawy naukowej z d. 1 października 1850 roku).

W rodowodzie i w książeczce legitymacyjnej, jako dokumentach urzędowych, są skrobanki zabronione.

Rok szk. 1906/7.

RODOWÓD

711

Półrocze letnie

Nazwisko i imię ucznia	Jest uczniem zwyczajnym czy nadzwyczajnym	Oznaczenie Wydziału
Momot Franciszek.	zwyczajnym.	filozoficznego

Miejsce urodzenia	Wiek	Religia	Narodowość	Obywatelstwo	Mieszkanie w Krakowie
Chorodczany.	20 l.	gr. kat.	ruska.	austryackie	ul.: Krowoderska L. domu: 15.

Imię, zatrudnienie i miejsce zamieszkania ojca lub opiekuna	Grzegorz, robotnik kolejowy w Stanisławowie
Oświadczenie się do służby wojskowej	—
Zakład naukowy, w którym uczeń strawił ostatnie półrocze	uniwersytet jagielloński

Pobiera stypendyum z fundacyi: .....
rocznie k. — h. — udzielone przez .....
dekretem z dnia ..... L. —

dla kwestury: wpisano w kwesturze pod Nr.: 290 10/4. 907. w dniu: Bibliot. K. 1

Na jakiej zasadzie uczeń żąda imatrykulacyi (inskrypcyi wpisu)

Zwrócono: (dla kwestury tytułem taksy)	Pobrano: (dla kwestury tytułem taksy)
imatrykulacyjnej (wpisowego) K. ..... art.	imatrykulacyjnej (wpisowego) K. ..... art. .....
laboratoryjnej . . . . . K. ..... art.	laboratoryjnej . . . . . K. ..... art. .....
czesnego: K. ..... h. ..... art.	czesnego: K. ..... h. ..... art. .....
„ K. ..... h. ..... art.	„ K. ..... h. ..... art. .....
„ K. ..... h. ..... art.	„ K. ..... h. ..... art. .....
„ K. ..... h. ..... art.	„ K. ..... h. ..... art. .....

Uwolniony w całości

Wykaz odczytów, na które uczeń uczęszczać zamierza.

Przedmiot wykładu:	Ilość godzin tygodniowo	Nazwisko wykładającego	Podpis ucznia
Ogólna geografia fizyczna.	2.	Prof. Dr. Swarcenberg-Czerny.	Momot Franciszek
Ćwiczenia geograficzne.	2.		
Zarys dziejów Polski. (część II)	3.	Prof. Dr. Czermak	
Dzieje okresu rewolucyjnego 1846-48 na ziem. pol.	2.		
Seminaryum historyczne.	2.		
Paleografia łacińska z ćwiczeniami	3.	Prof. Dr. Krzyżanowski.	
Historya polska XIII. w.	2.		
~~Prusy w czasie wojen o wyzwolenie i Kongresu wiedeńskiego.~~	~~[illegible]~~	~~Dr. Tokarz.~~	
Gramatyka języka ruskiego	1.	Prof. Dr. Tretiak	
Objaśnianie staro-ruskich tekstów.	1.		
Szkoły średnie w Europie i Ameryce.	3.	Prof. Dr. Kulczyński	
Konwersatoryum pedagogiczne.	2.		
Zarys metafizyki opartej na wynikach krytycznej teoryi poznania i wiedzy badawczej.	4.	Prof. Dr. Straszewski	
Fryderyk Nitzsche, a myśl i kultura współczesna	2.		
Tłumaczenie lżejszych tekstów rosyjskich.	3.	P. Włodzimierz Nakonieczny	
Czytanie i objaśnianie autorów rosyjskich.	1.		

712

Przedmiot wykładu	Ilość godzin tygodniowo	Nazwisko wykładającego	Podpis ucznia
Historya prawa i państwa polskiego.	4.	Prof. Dr. Kutrzeba.	Momot Franciszek
Wybrane opowiadania Fedkowicza	2.	P. Bohdan Lepki	"
Historya austryacka od czasów Józefa II. ze szczególnem uwzględnieniem Galicyi.	5.	Prof. Dr. Tokarz	"
Rzut oka na literaturę XIX wieku.	3	Prof. Dr. Tarnowski	"

Poświadczam niniejszem, iż JP. Momot Franciszek złożył prośbę o uwolnienie od opłaty czesnego na półrocze letnie r. szk. 1906/7. opartą na zasadach wyszczególnionych w 2 ustępie 1 § 15-go Ustawy o czesnem, i może być przeto wpisany prowizorycznie w poczet Uczniów Wydziału.

Kraków, dnia 8. kwietnia 1907.

Dziekan

[illegible]

Według dotyczących przepisów mają uczniowie wpisywać przedmioty naukowe do rodowodu i książeczek legitymacyjnych zupełnie tak, jak takowe w spisie wyrażone zostały.

Nie wolno jest wpisywać do jednej rubryki rodowodu lub książeczki nazwisk dwóch nauk; ale **każdy przedmiot powinien być wpisanym w osobnej przegródce.** Gdyby jedna stronica książeczki nie starczyła do zapisania wszystkich przedmiotów, których Uczeń w jednem półroczu słuchać zamierza, wtedy ma użyć dwóch stronic.

Przy wyliczaniu odczytów w rodowodzie ma być umieszczony własnoręczny podpis Ucznia w ostatniej rubryce obok nazwiska każdego Nauczyciela (§ 8. Ustawy naukowej z d. 1 października 1850 roku).

W rodowodzie i w książeczce legitymacyjnej, jako dokumentach urzędowych, są skrobanki zabronione.

Rok szk. 1906/7.

RODOWÓD

713

Półrocze letnie.

Nazwisko i imię ucznia	Jest uczniem zwyczajnym czy nadzwyczajnym	Oznaczenie Wydziału
Momot Jan	zwyczajnym.	filozoficznego.

Miejsce urodzenia	Wiek	Religia	Narodowość	Obywatelstwo	Mieszkanie w Krakowie
Bohorodczany	25. l.	gr-kat.	ruska.	austryackie.	ul.: Krowoderska. L. domu: 15.

Imię, zatrudnienie i miejsce zamieszkania ojca lub opiekuna	Grzegorz, robotnik kolejowy w Stanisławowie.
Oświadczenie się do służby wojskowej	przy 31. pułku artyleryi dywizyjnej.
Zakład naukowy, w którym uczeń strawił ostatnie półrocze	uniwersytet jagielloński

Pobiera stypendyum z fundacyi: ——
rocznie k. ..... h. ..... udzielone przez .....
dekretem z dnia ..... L.

dla kwestury: wpisano w kwesturze 597 pod Nr.: 10/4. 907. w dniu: Bibliot. K. 1

Na jakiej zasadzie uczeń żąda imatrykulacyi (inskrypcyi wpisu)

Zwrócono:		Pobrano:	
imatrykulacyjnej (wpisowego) K. ..... art.		imatrykulacyjnej (wpisowego) K. ..... art.	
laboratoryjnej ..... K. ..... art.		laboratoryjnej ..... K. ..... art.	
czesnego: K. ..... h. ..... art.		czesnego: K. ..... h. ..... art.	
" K. ..... h. ..... art.		" K. ..... h. ..... art.	
" K. ..... h. ..... art.		" K. ..... h. ..... art.	
" K. ..... h. ..... art.		" K. ..... h. ..... art.	

dla kwestury tytułem taksy

Uwolniony w całości

Wykaz odczytów, na które uczeń uczęszczać zamierza.

Przedmiot wykładu:	Ilość godzin tygodniowo	Nazwisko wykładającego	Podpis ucznia
Wykład systematyczny zoologii.	5.	Prof. Dr. Wierzejski.	Momot Jan
Ćwiczenia praktyczne	3.		
Z historyi naturalnej skorupiaków.	2.	Prof. Dr. Garbowski.	
Anatomia porównawcza kręgowców.	6.	Prof. Dr. Hoyer.	
Anatomia porównawcza zębów.	1.		
Wstęp do mineralogii	2.	Prof. Dr. Morozewicz.	
Systematyka.	1.	Prof. Dr. Gostafiński.	
Oznaczanie roślin.	2.		
Pracownia botaniczna	3.		
Fryderyk Nitzsche, a myśl i kultura współczesna.	2.	Prof. Dr. Straszewski.	
Zarys metafizyki opartej na wynikach krytycznej teoryi poznania i wiedzy badawczej.	4.		
Szkoły średnie w Europie i Ameryce	3.	Prof. Dr. Kulczyński.	
Konwersatoryum pedagogiczne	2.		

714

Przedmiot wykładu	Ilość godzin tygodniowo	Nazwisko wykładającego	Podpis ucznia

Poświadczam niniejszem, iż JP. Momot Jan złożył prośbę o uwolnienie od opłaty częsnego na półrocze letnie r. szk. 1906/7 opartą na zasadach wyszczególnionych w 2 ustępie 1 § 15-go Ustawy o czesnem, i może być przeto wpisany prowizorycznie w poczet Uczniów Wydziału.

Kraków, dnia 8. kwietnia 1907.

Dziekan

M. P. Rud

Według dotyczących przepisów mają uczniowie wpisywać przedmioty naukowe do rodowodu i książeczek legitymacyjnych zupełnie tak, jak takowe w spisie wyrażone zostały.

Nie wolno jest wpisywać do jednej rubryki rodowodu lub książeczki nazwisk dwóch nauk; ale **każdy przedmiot powinien być wpisanym w osobnej przegródce.** Gdyby jedna stronica książeczki nie starczyła do zapisania wszystkich przedmiotów, których Uczeń w jednem półroczu słuchać zamierza, wtedy ma użyć dwóch stronic.

Przy wyliczaniu odczytów w rodowodzie ma być umieszczony własnoręczny podpis Ucznia w ostatniej rubryce obok nazwiska każdego Nauczyciela (§ 8. Ustawy naukowej z d. 1 października 1850 roku).

W rodowodzie i w książeczce legitymacyjnej, jako dokumentach urzędowych, są skrobanki zabronione.

Rok szk. 1906/7.

RODOWÓD

715

Półrocze V.

Nazwisko i imię ucznia	Jest uczniem zwyczajnym czy nadzwyczajnym	Oznaczenie Wydziału
Morawiecki Władysław Edward	zwyczajnym	filozoficzny

Miejsce urodzenia	Wiek	Religia	Narodowość	Obywatelstwo	Mieszkanie w Krakowie
Dembowa	24.	rzym. kat.	polska	austr. węgry	ul. L. domu: Dębniki

Imię, zatrudnienie i miejsce zamieszkania ojca lub opiekuna: Opiekun Teodor Kosiński Kraków

Oświadczenie się do służby wojskowej: uwolniony

Zakład naukowy, w którym uczeń strawił ostatnie półrocze: Uniw. Jagiell. w Krakowie

Pobiera stypendyum z fundacyi: ..... rocznie k. ..... h. ..... udzielone przez ..... dekretem z dnia ..... L. ..... /.

dla kwestury: wpisano w kwesturze pod Nr.: 2315 w dniu: 20/4. 907. Bibliot. K. 1

Na jakiej zasadzie uczeń żąda imatrykulacyi (inskrypcyi wpisu): Inderlationum.

Zwrócono: (dla kwestury tytułem taksy)	Pobrano: (dla kwestury tytułem taksy)
imatrykulacyjnej (wpisowego) K. ..... art.	imatrykulacyjnej (wpisowego) K. ..... art. .....
laboratoryjnej . . . . . K. ..... art.	laboratoryjnej . . . . . K. 3 art. 2315
czesnego: K. ..... h. ..... art.	czesnego: K. ..... h. ..... art. .....
„ K. ..... h. ..... art.	„ K. ..... h. ..... art. .....
„ K. ..... h. ..... art.	„ K. ..... h. ..... art. .....
„ K. ..... h. ..... art.	„ K. ..... h. ..... art. .....

Uwolniony w całości

Wykaz odczytów, na które uczeń uczęszczać zamierza.

Przedmiot wykładu:	Ilość godzin tygodniowo	Nazwisko wykładającego	Podpis ucznia
Optyka kryształów	2.	Prof. Dr. ~~Dzierzejski~~ Morozewicz	R. Morawiecki
Oznaczanie roślin	2.	Prof. Dr. Rostafiński	
~~Pracownia botaniczna~~	~~4.~~		
Wykład systematyczny zoologii	5.	Prof. Dr. Dzierzejski	
Ćwiczenia chemiczne dla przyrodników	9.	Prof. Dr. Olszewski	
Anatomia porównawcza kręgowców	5.	Hoyer	
" " zębów	1.	"	
Geschichte d. deutsch. Literatur in d. Sturm-Drang Pers.	3.	Creizenach	
Fizyologia zwierząt domowych	3.	Siedlecki	

716

Przedmiot wykładu	Ilość godzin tygodniowo	Nazwisko wykładającego	Podpis ucznia

Poświadczam niniejszem, iż JP. Władysław Morawiecki złożył prośbę o uwolnienie od opłaty czesnego na półrocze letnie r. szk. 1906/7 opartą na zasadach wyszczególnionych w 2 ustępie 1 § 15-go Ustawy o czesnem, i może być przeto wpisany prowizorycznie w poczet Uczniów Wydziału.

Kraków, dnia 11/IV 1907.

Dziekan

M. P. Rud

Według dotyczących przepisów mają uczniowie wpisywać przedmioty naukowe do rodowodu i książeczek legitymacyjnych zupełnie tak, jak takowe w spisie wyrażone zostały.

Nie wolno jest wpisywać do jednej rubryki rodowodu lub książeczki nazwisk dwóch nauk; ale **każdy przedmiot powinien być wpisanym w osobnej przegródce.** Gdyby jedna stronica książeczki nie starczyła do zapisania wszystkich przedmiotów, których Uczeń w jednem półroczu słuchać zamierza, wtedy ma użyć dwóch stronic.

Przy wyliczaniu odczytów w rodowodzie ma być umieszczony własnoręczny podpis Ucznia w ostatniej rubryce obok nazwiska każdego Nauczyciela (§ 8. Ustawy naukowej z d. 1 października 1850 roku).

W rodowodzie i w książeczce legitymacyjnej, jako dokumentach urzędowych, są skrobanki zabronione.

Rok szk. 1906/7

RODOWÓD

717

Półrocze Letnie.

Nazwisko i imię ucznia	Jest uczniem zwyczajnym czy nadzwyczajnym	Oznaczenie Wydziału
Konrad Mościcki	Zwyczajny	Filozoficzny

Miejsce urodzenia	Wiek	Religia	Narodowość	Obywatelstwo	Mieszkanie w Krakowie
Królestwo Polskie	53	Katolicka	Polska	Rosyjskie	ul.: Wolska L. domu: 32.

Imię, zatrudnienie i miejsce zamieszkania ojca lub opiekuna

Oświadczenie się do służby wojskowej

Zakład naukowy, w którym uczeń strawił ostatnie półrocze: Jagielloński uniwersytet.

Pobiera stypendyum z fundacyi: ...
rocznie k. ... h. ... udzielone przez ...
dekretem z dnia ... L.

dla kwestury: wpisano w kwesturze pod Nr.: 1045 w dniu: 12/4. 907.

Na jakiej zasadzie uczeń żąda imatrykulacyi (inskrypcyi wpisu)

Bibliot. K. 2

Zwrócono: (dla kwestury, tytułem taksy)	Pobrano: (dla kwestury, tytułem taksy)
imatrykulacyjnej (wpisowego) K. ... art. ...	imatrykulacyjnej (wpisowego) K. ... art. ...
laboratoryjnej ... K. ... art. ...	laboratoryjnej ... K. ... art. ...
czesnego: K. ... h. ... art. ...	czesnego: K. 14 h. 70 art. 1045
„ K. ... h. ... art. ...	„ K. ... h. ... art. ...
„ K. ... h. ... art. ...	„ K. ... h. ... art. ...
„ K. ... h. ... art. ...	„ K. ... h. ... art. ...

Wykaz odczytów, na które uczeń uczęszczać zamierza.

Przedmiot wykładu:	Ilość godzin tygodniowo	Nazwisko wykładającego	Podpis ucznia
Zarys metafizyki opartej na wynikach krytycznej teoryi poznania i wiedzy badawczej.	4	Pr. Dr. Straszewski	K. Mościcki
Petrografia ogólna wraz z ćwiczeniami.	3	Pr. Dr. Morozewicz	
	✓		

718

Przedmiot wykładu	Ilość godzin tygodniowo	Nazwisko wykładającego	Podpis ucznia

Poświadczam niniejszem, iż JP. ..... złożył prośbę o uwolnienie od opłaty czesnego na półrocze ..... r. szk. 190 ..... opartą na zasadach wyszczególnionych w 2 ustępie 1 § 15-go Ustawy o czesnem, i może być przeto wpisany prowizorycznie w poczet Uczniów Wydziału.

Kraków, dnia ..... 190 ....

Dziekan

Według dotyczących przepisów mają uczniowie wpisywać przedmioty naukowe do rodowodu i książeczek legitymacyjnych zupełnie tak, jak takowe w spisie wyrażone zostały.

Nie wolno jest wpisywać do jednej rubryki rodowodu lub książeczki nazwisk dwóch nauk; ale **każdy przedmiot powinien być wpisanym w osobnej przegródce.** Gdyby jedna stronica książeczki nie starczyła do zapisania wszystkich przedmiotów, których Uczeń w jednem półroczu słuchać zamierza, wtedy ma użyć dwóch stronic.

Przy wyliczaniu odczytów w rodowodzie ma być umieszczony własnoręczny podpis Ucznia w ostatniej rubryce obok nazwiska każdego Nauczyciela (§ 8. Ustawy naukowej z d. 1 października 1850 roku).

W rodowodzie i w książeczce legitymacyjnej, jako dokumentach urzędowych, są skrobanki zabronione.

Rok szk. 190

RODOWÓD

719

Półrocze

Nazwisko i imię ucznia	Jest uczniem zwyczajnym czy nadzwyczajnym	Oznaczenie Wydziału
Jan Müller	zwyczajnym	filozoficzny

Miejsce urodzenia	Wiek	Religia	Narodowość	Obywatelstwo	Mieszkanie w Krakowie
Krosno	26	rzym.-kat.	polska	austryack.	ul.: Garbarska L. domu: 14

Imię, zatrudnienie i miejsce zamieszkania ojca lub opiekuna: —

Oświadczenie się do służby wojskowej: odsłużył rok

Zakład naukowy, w którym uczeń strawił ostatnie półrocze: Uniwers. we Wiedniu

Pobiera stypendyum z fundacyi: ..... rocznie k. ..... h. ..... udzielone przez ..... dekretem z dnia ..... L. .....

dla kwestury: wpisano w kwesturze 25/45 pod Nr.: 24/5. 907. w dniu: Bibliot. K. 1

Na jakiej zasadzie uczeń żąda imatrykulacyi (inskrypcyi wpisu)

Zwrócono: (dla kwestury tytułem taksy)		Pobrano: (dla kwestury tytułem taksy)	
imatrykulacyjnej (wpisowego)	K. ..... art.	imatrykulacyjnej (wpisowego)	K. ..... art. .....
laboratoryjnej	K. ..... art.	laboratoryjnej	K. ..... art. .....
czesnego:	K. ..... h. ..... art.	czesnego:	K. 21 h. — art. 25/45
„	K. ..... h. ..... art.	„	K. ..... h. ..... art. .....
„	K. ..... h. ..... art.	„	K. ..... h. ..... art. .....
„	K. ..... h. ..... art.	„	K. ..... h. ..... art. .....

Wykaz odczytów, na które uczeń uczęszczać zamierza.

Przedmiot wykładu:	Ilość godzin tygodniowo	Nazwisko wykładającego	Podpis ucznia
Rzut oka na liter. XIX w	3	Prof. Tarnowski	Jan Müller
Pisarzy politycznych	2		
Seminaryum liter.	1		
Poeci polscy XVIII w.	2	Dr Windakiewicz	
Geschichte der deutschen Lit. an der Sturm und Drangperiode	3	Dr Creizenach	
Erklärung von Klopstocks Oden	1		

220

Przedmiot wykładu	Ilość godzin tygodniowo	Nazwisko wykładającego	Podpis ucznia

Poświadczam niniejszem, iż JP. ..... złożył prośbę o uwolnienie od opłaty czesnego na półrocze ..... r. szk. 190 ..... opartą na zasadach wyszczególnionych w 2 ustępie 1 § 15-go Ustawy o czesnem, i może być przeto wpisany prowizorycznie w poczet Uczniów Wydziału.

Kraków, dnia 24 maja 1907

Dziekan

– Zgadzam się na zwolnienie mgr. A. Rudy
Nowa winnica

Według dotyczących przepisów mają uczniowie wpisywać przedmioty naukowe do rodowodu i książeczek legitymacyjnych zupełnie tak, jak takowe w spisie wyrażone zostały.

Nie wolno jest wpisywać do jednej rubryki rodowodu lub książeczki nazwisk dwóch nauk; ale **każdy przedmiot powinien być wpisanym w osobnej przegródce.** Gdyby jedna stronica książeczki nie starczyła do zapisania wszystkich przedmiotów, których Uczeń w jednem półroczu słuchać zamierza, wtedy ma użyć dwóch stronic.

Przy wyliczaniu odczytów w rodowodzie ma być umieszczony własnoręczny podpis Ucznia w ostatniej rubryce obok nazwiska każdego Nauczyciela (§ 8. Ustawy naukowej z d. 1 października 1850 roku).

W rodowodzie i w książeczce legitymacyjnej, jako dokumentach urzędowych, są skrobanki zabronione.

Rok szk. 190 7

RODOWÓD

72

Półrocze II

Nazwisko i imię ucznia	Jest uczniem zwyczajnym czy nadzwyczajnym	Oznaczenie Wydziału
Stanisław Mydlarczyk	zwyczajny	filozoficzny

Miejsce urodzenia	Wiek	Religia	Narodowość	Obywatelstwo	Mieszkanie w Krakowie
Sielnica	23 l.	rz.-kat	polska	—	Sielnica ul.: Nowy świat L. domu: 376

Imię, zatrudnienie i miejsce zamieszkania ojca lub opiekuna: Tomasz Mydlarczyk górnik na pensyi, wolny od służby ojsk.

Oświadczenie się do służby wojskowej: na wydziale prawa na Uniwersytecie

Zakład naukowy, w którym uczeń strawił ostatnie półrocze

Pobiera stypendyum z fundacyi: .....

rocznie K. — h. — udzielone przez .....

dekretem z dnia ..... L. —

dla kwestury: wpisano w kwesturze pod Nr.: 1185 w dniu: 12/4. 907.

Bibliot. K.

Na jakiej zasadzie uczeń żąda imatrykulacyi (inskrypcyi wpisu)

dla kwestury tytułem taksy — Zwrócono:		dla kwestury tytułem taksy — Pobrano:	
imatrykulacyjnej (wpisowego)	K. ..... art.	imatrykulacyjnej (wpisowego)	K. 2 art. 1183
laboratoryjnej	K. ..... art.	laboratoryjnej	K. ..... art. .....
czesnego:	K. ..... h. ..... art.	czesnego:	K. 20 h. do art. 1183
„	K. ..... h. ..... art.	„	K. ..... h. ..... art. .....
„	K. ..... h. ..... art.	„	K. ..... h. ..... art. .....
„	K. ..... h. ..... art.	„	K. ..... h. ..... art. .....

Wykaz odczytów, na które uczeń uczęszczać zamierza.

Przedmiot wykładu:	Ilość godzin tygodniowo	Nazwisko wykładającego	Podpis ucznia
Zarys gramatyki porównawczej opartej na wyniku badań filozof. teoryi języka i wiedzy badań	4	Dr. Krzyżewski	
Cycero, jego życie i pisma	5	Dr. Morawski	
Seminaryum łacińskie	(2)	"	
Łacina republikańska	5	Dr. Niedźwiecki	
Wybrane kwestye z dziedziny metryki greck. i łac.	(2)	Dr. Heerubach	
Seminaryum greckie	(2)	"	

722

Przedmiot wykładu	Ilość godzin tygodniowo	Nazwisko wykładającego	Podpis ucznia

Poświadczam niniejszem, iż JP. ..... złożył prośbę o uwolnienie od opłaty czesnego na półrocze ..... r. szk. 190 ..... opartą na zasadach wyszczególnionych w 2 ustępie 1 § 15-go Ustawy o czesnem, i może być przeto wpisany prowizorycznie w poczet Uczniów Wydziału.

Kraków, dnia ..... 190 ....

Dziekan

Według dotyczących przepisów mają uczniowie wpisywać przedmioty naukowe do rodowodu i książeczek legitymacyjnych zupełnie tak, jak takowe w spisie wyrażone zostały.

Nie wolno jest wpisywać do jednej rubryki rodowodu lub książeczki nazwisk dwóch nauk; ale **każdy przedmiot powinien być wpisanym w osobnej przegródce.** Gdyby jedna stronica książeczki nie starczyła do zapisania wszystkich przedmiotów, których Uczeń w jednem półroczu słuchać zamierza, wtedy ma użyć dwóch stronic.

Przy wyliczaniu odczytów w rodowodzie ma być umieszczony własnoręczny podpis Ucznia w ostatniej rubryce obok nazwiska każdego Nauczyciela (§ 8. Ustawy naukowej z d. 1 października 1850 roku).

W rodowodzie i w książeczce legitymacyjnej, jako dokumentach urzędowych, są skrobanki zabronione.

723

Rok szk. 1907

RODOWÓD

Półrocze IX.

Nazwisko i imię ucznia	Jest uczniem zwyczajnym czy nadzwyczajnym	Oznaczenie Wydziału
Myczkowski Feliks	zwyczajny	filozoficz.

Miejsce urodzenia	Wiek	Religia	Narodowość	Obywatelstwo	Mieszkanie w Krakowie
Żmigród	24.	rz. kat.	polska	austryacki	ul.: Dębniki L. domu: Bertowa 154

Imię, zatrudnienie i miejsce zamieszkania ojca lub opiekuna	Stanisław - w Ameryce
Oświadczenie się do służby wojskowej	uwolniony
Zakład naukowy, w którym uczeń strawił ostatnie półrocze	Uniwersytet jagiellońsk.

Pobiera stypendyum z fundacyi: ..... rocznie k. ..... h. ..... udzielone przez ..... dekretem z dnia ..... L. .....

dla kwestury: wpisano w kwesturze pod Nr.: 2206 w dniu: 20/4. 907. Bibliot. K. 1

Na jakiej zasadzie uczeń żąda imatrykulacyi (inskrypcyi wpisu) Index lectionum

Zwrócono:		Pobrano:	
imatrykulacyjnej (wpisowego) K. ..... art.		imatrykulacyjnej (wpisowego) K. ..... art.	
laboratoryjnej ..... K. ..... art.		laboratoryjnej ..... K. ..... art.	
czesnego: K. ..... h. ..... art.		czesnego: K. 12 h. 60 art. 2206	
„ K. ..... h. ..... art.		„ K. ..... h. ..... art.	
„ K. ..... h. ..... art.		„ K. ..... h. ..... art.	
„ K. ..... h. ..... art.		„ K. ..... h. ..... art.	

dla kwestury tytułem taksy

Wykaz odczytów, na które uczeń uczęszczać zamierza.

Przedmiot wykładu:	Ilość godzin tygodniowo	Nazwisko wykładającego	Podpis ucznia
~~[illegible]~~	~~2~~	~~Prof. dr. Morawski~~	Feliks Myczkowski
Rzut oka na literaturę XIX w.	3	Prof. dr. Tarnowski	
Geschichte der deutschen Literatur in der Sturm- und Drangperiode	3	Prof. dr. Creizenach	
~~[illegible]~~	~~2~~	~~Prof. dr. Garbowski~~	

724

Przedmiot wykładu	Ilość godzin tygodniowo	Nazwisko wykładającego	Podpis ucznia

Poświadczam niniejszem, iż JP. Myczkowski Tadeusz złożył prośbę o uwolnienie od opłaty czesnego na półrocze letnie r. szk. 190 6/7 opartą na zasadach wyszczególnionych w 2 ustępie 1 § 15-go Ustawy o czesnem, i może być przeto wpisany prowizorycznie w poczet Uczniów Wydziału.

Kraków, dnia 11/IV 1907

Dziekan
M. P. Rudz

Według dotyczących przepisów mają uczniowie wpisywać przedmioty naukowe do rodowodu i książeczek legitymacyjnych zupełnie tak, jak takowe w spisie wyrażone zostały.

Nie wolno jest wpisywać do jednej rubryki rodowodu lub książeczki nazwisk dwóch nauk; ale **każdy przedmiot powinien być wpisanym w osobnej przegródce.** Gdyby jedna stronica książeczki nie starczyła do zapisania wszystkich przedmiotów, których Uczeń w jednem półroczu słuchać zamierza, wtedy ma użyć dwóch stronic.

Przy wyliczaniu odczytów w rodowodzie ma być umieszczony własnoręczny podpis Ucznia w ostatniej rubryce obok nazwiska każdego Nauczyciela (§ 8. Ustawy naukowej z d. 1 października 1850 roku).

W rodowodzie i w książeczce legitymacyjnej, jako dokumentach urzędowych, są skrobanki zabronione.

725 360

Rok szk. 190 6/7

RODOWÓD

Półrocze letnie

Nazwisko i imię ucznia	Jest uczniem zwyczajnym czy nadzwyczajnym	Oznaczenie Wydziału
Wał Ranic Michał	zwyczajnym	filozoficzny

Miejsce urodzenia	Wiek	Religia	Narodowość	Obywatelstwo	Mieszkanie w Krakowie
Przemyśl R. cesarsko-król.	23	rzym.-kat.	polska	austryacki	ul.: Wiślna L. domu: 10

Imię, zatrudnienie i miejsce zamieszkania ojca lub opiekuna	nie ma opiekuna
Oświadczenie się do służby wojskowej	wolny od służby wojskowej
Zakład naukowy, w którym uczeń strawił ostatnie półrocze	Uniwersytet Jagielloński

Pobiera stypendyum z fundacyi:
rocznie k. ..... h. ..... udzielone przez .....
dekretem z dnia ..... L. .....

dla kwestury: wpisano w kwesturze pod Nr.: 2030 w dniu: 1914. 907. Bibliot. K.

Na jakiej zasadzie uczeń żąda imatrykulacyi (inskrypcyi wpisu) na zasadzie indeksu

dla kwestury tytułem taksy: Zwrócono:		dla kwestury tytułem taksy: Pobrano:	
imatrykulacyjnej (wpisowego)	K. ..... art.	imatrykulacyjnej (wpisowego)	K. ..... art. .....
laboratoryjnej	K. ..... art.	laboratoryjnej	K. ..... art. .....
czesnego:	K. ..... h. ..... art.	czesnego:	K. ..... h. ..... art. .....
„	K. ..... h. ..... art.	„	K. ..... h. ..... art. .....
„	K. ..... h. ..... art.	„	K. ..... h. ..... art. .....
„	K. ..... h. ..... art.	„	K. ..... h. ..... art. .....

Uwolniony w całości

Wykaz odczytów, na które uczeń uczęszczać zamierza.

Przedmiot wykładu:	Ilość godzin tygodniowo	Nazwisko wykładającego	Podpis ucznia
Rozbiory na literaturę XIX wieku.	3	Prof. Tarnowski	
Pisanie polityczne polskie (c.d.)	2		
Poezja polska XVIII w.	2	Prof. Windakiewicz	
Teorya i metodyka romantyczna	1		
Bohdan Zaleski, jego stosunek do ludowej poezyi (ukraińskiej)	2	Prof. Szelągowski	
Seminaryum literackie	1		
Nowe z ostatniego lata ostatnie	1	Dr. Grabowski	
Historyzm w XIX. Zarys głównych prądów umysłowych	2	Prof. Zdziechowski	
Wykłady języka polskiego	4	Prof. Łoś	
Historya nowszej filozofii od Kanta do naszych czasów	4	X. Prof. Pawlicki	
Dzieje średnie w Europie i Ameryce	3	Dr. Kuleszyński	
Zarys dziejów Polski. Wieki średnie (Część II)	3	Prof. Bresnan	
Dzieje oświaty rzymskiego 1826-48 na ziemiach polskich	2		
Malarstwo włoskie XV w. i pierwsze lata XVI. w. (c.d.)	3	Prof. Jabłonowski	
Dzieje malarstwa w XIX. w. (820-870) z uwzględnieniem romantyzmu, historyzmu	4	Prof. Mycielski	
Wstęp do porównawczej nauki języka francuskiego (Odbyła w Warszawie)			

726

Przedmiot wykładu	Ilość godzin tygodniowo	Nazwisko wykładającego	Podpis ucznia
~~zasad ogólnych języka francuskiego.~~	~~1~~	~~Lektor p. Rougier~~	
~~Ćwiczenia ustne i pisemne~~	~~2~~		
Ćwiczenia praktyczne w zwiedzeniu do dziejów		Prof. Dr	
mechanizmu w Polsce	1	Mycielski	Nawalany

Poświadczam niniejszem, iż JP. ..... złożył prośbę o uwolnienie od opłaty czesnego na półrocze ..... r. szk. 190 ..... opartą na zasadach wyszczególnionych w 2 ustępie 1 § 15-go Ustawy o czesnem, i może być przeto wpisany prowizorycznie w poczet Uczniów Wydziału.

Kraków, dnia 11/IV 1907

Dziekan

M. P. Red.

Według dotyczących przepisów mają uczniowie wpisywać przedmioty naukowe do rodowodu i książeczek legitymacyjnych zupełnie tak, jak takowe w spisie wyrażone zostały.

Nie wolno jest wpisywać do jednej rubryki rodowodu lub książeczki nazwisk dwóch nauk; ale **każdy przedmiot powinien być wpisanym w osobnej przegródce.** Gdyby jedna stronica książeczki nie starczyła do zapisania wszystkich przedmiotów, których Uczeń w jednem półroczu słuchać zamierza, wtedy ma użyć dwóch stronic.

Przy wyliczaniu odczytów w rodowodzie ma być umieszczony własnoręczny podpis Ucznia w ostatniej rubryce obok nazwiska każdego Nauczyciela (§ 8. Ustawy naukowej z d. 1 października 1850 roku).

W rodowodzie i w książeczce legitymacyjnej, jako dokumentach urzędowych, są skrobanki zabronione.

727

Rok szk. 1906/7

RODOWÓD.

Półrocze: II (letnie)

Nazwisko i imię ucznia	Jest uczniem zwyczajnym czy nadzwyczajnym	Oznaczenie Wydziału
Nawalany Julian	zwyczajnym	filozoficzny

Miejsce urodzenia	Wiek	Religia	Narodowość	Poddaństwo	Mieszkanie w Krakowie
Płaszkowa	20 lat	rzymsko-kat.	polska	austryackie	plac Matejki L. domu: 9/II piętro

Imię, zatrudnienie i miejsce zamieszkania ojca lub opiekuna	ojciec Jan, woźny w c. k. dyrekcyi kolei państw. mieszka przy placu Matejki № 9/II piętro.
Oświadczenie się do służby wojskowej	
Zakład naukowy, w którym uczeń strawił ostatnie półrocze	C. K. Uniwersytet Jagielloński.

Pobiera stypendyum z fundacyi: ——
rocznie k. —— h. —— udzielone przez ——
dekretem z dnia —— L. ——

dla kwestury: wpisano w kwesturze pod Nr.: 152 w dniu: 3/4. 907.

Bibliot. K. 1

Na jakiej zasadzie uczeń żąda imatrykulacyi (inskrypcyi wpisu)

Zwrócono: (dla kwestury, tytułem taksy)		Pobrano: (dla kwestury, tytułem taksy)	
imatrykulacyjnej (wpisowego)	K. ..... art.	imatrykulacyjnej (wpisowego)	K. ..... art. .....
laboratoryjnej	K. ..... art.	laboratoryjnej	K. ..... art. .....
czesnego:	K. ..... h. ..... art.	czesnego:	K. 17 h. 85 art. 152
„	K. ..... h. ..... art.	„	K. ..... h. ..... art. .....
„	K. ..... h. ..... art.	„	K. ..... h. ..... art. .....
„	K. ..... h. ..... art.	„	K. ..... h. ..... art. .....

Uwolniony w połowie

Wykaz odczytów, na które uczeń uczęszczać zamierza.

Przedmiot wykładu:	Ilość godzin tygodniowo	Nazwisko wykładającego	Podpis ucznia
Geschichte der deutschen Literatur	3	Dr Creizenach	J. Nawalany
Über Walther von der Vogelweide	2	Dr Creizenach	J. Nawalany
Im germanistischen Seminar: 1) Übungen für Anfänger	1	Dr Creizenach	J. Nawalany
2) Erklärung von Klopstocks Oden	1	Dr Creizenach	J. Nawalany
3) Grammatische Übungen	1	Dr Creizenach	J. Nawalany
Wybrane kwestye z dziedziny metryki greckiej i łacińskiej	2	Dr Sternbach	J. Nawalany
Proseminaryum greckie: Ćwiczenia gramatyczne i stylistyczne	2	Dr Sternbach	J. Nawalany
Historya socyalizmu niemieckiego	1	Dr Pawlicki	J. Nawalany
Seminaryum filozoficzne (oddział historyi filozofii)	2	Dr Pawlicki	J. Nawalany
Poeci polscy XVIII wieku	2	Dr Windakiewicz	J. Nawalany
Szkoły średnie w Europie i Ameryce	3	Dr Kulczyński	J. Nawalany
Historya filozofii od Kanta	4	Dr Pawlicki	J. Nawalany

728

Przedmiot wykładu:	Ilość godzin tygodniowo	Nazwisko wykładającego	Podpis ucznia

Poświadczam niniejszem, iż JP. Nowakowy Julian złożył prośbę o uwolnienie od opłaty czesnego na półrocze letnie r. szk. 1906/7 opartą na zasadach wyszczególnionych w 2 ustępie 1 § 15-go Ustawy o czesnem, i może być przeto wpisany prowizorycznie w poczet Uczniów Wydziału.

Kraków, dnia 3 kwietnia 1907

Dziekan

Według dotyczących przepisów mają uczniowie wpisywać przedmioty naukowe do rodowodu i książeczek legitymacyjnych zupełnie tak, jak takowe w spisie wyrażone zostały.

Nie wolno jest wpisywać do jednej rubryki rodowodu lub książeczki nazwisk dwóch nauk; ale **każdy przedmiot powinien być wpisanym w osobnej przegródce.** Gdyby jedna stronica książeczki nie starczyła do zapisania wszystkich przedmiotów, których Uczeń w jednem półroczu słuchać zamierza, wtedy ma użyć dwóch stronic.

Przy wyliczaniu odczytów w rodowodzie ma być umieszczony własnoręczny podpis Ucznia w ostatniej rubryce obok nazwiska każdego Nauczyciela (§ 8. Ustawy naukowej z d. 1 października 1850 roku).

W rodowodzie i w książeczce legitymacyjnej, jako dokumentach urzędowych, są skrobanki zabronione.

729

Rok szk. 1907

RODOWÓD

Półrocze II

Nazwisko i imię ucznia	Jest uczniem zwyczajnym czy nadzwyczajnym	Oznaczenie Wydziału
Nowakowski Juliusz	Zwyczajnym	filozoficzny

Miejsce urodzenia	Wiek	Religia	Narodowość	Obywatelstwo	Mieszkanie w Krakowie
Przemyśl	21	rzym. kat.	polska	austryackie	ul.: Srlak L. domu: 6

Imię, zatrudnienie i miejsce zamieszkania ojca lub opiekuna: Zygmunt Nowakowski Radca Sądu Obwodowego w Gorlicach

Oświadczenie się do służby wojskowej:

Zakład naukowy, w którym uczeń strawił ostatnie półrocze: Uniwersytet Jagielloński

Pobiera stypendyum z fundacyi:
rocznie k. h. udzielone przez
dekretem z dnia L.

dla kwestury: wpisano w kwesturze pod Nr.: 1113 w dniu: 10/4. 907. Bibliot. K. 1

Na jakiej zasadzie uczeń żąda imatrykulacyi (inskrypcyi wpisu)

dla kwestury tytułem taksy — Zwrócono:		dla kwestury tytułem taksy — Pobrano:	
imatrykulacyjnej (wpisowego)	K. art.	imatrykulacyjnej (wpisowego)	K. art.
laboratoryjnej	K. art.	laboratoryjnej	K. art.
czesnego:	K. h. art.	czesnego:	K. 64 h. 60 art. 713
„	K. h. art.	„	K. h. art.
„	K. h. art.	„	K. h. art.
„	K. h. art.	„	K. h. art.
„	K. h. art.	„	K. h. art.

Wykaz odczytów, na które uczeń uczęszczać zamierza.

Przedmiot wykładu:	Ilość godzin tygodniowo	Nazwisko wykładającego	Podpis ucznia
Historya nowszej filozofii	4	Ks. Dr. Pawlicki	Nowakowski
Historya socyalizmu nowożytnego	1	"	Nowakowski
Seminaryum filozoficzne	2	"	Nowakowski
Zarys metafizyki	4	Dr. Stroński	Nowakowski
Cyceron, jego życie i pisma	5	Dr. Morawski	Nowakowski
~~Seminaryum greckie~~	~~2~~	~~Dr. Skrobacki~~	~~Nowakowski~~
~~Kurs wyższy Cyropedyi Xenofontowskiej~~	~~1~~	~~"~~	~~Nowakowski~~
Poezi polscy XIX w	2	Prof. Dr. Zindelmann	Nowakowski
Stosunek literatury i muzyki	1	"	Nowakowski
Bachdan Zaleski	2	Prof. Dr. Tretiak	Nowakowski
~~Seminaryum literackie~~	~~2~~	"	~~Nowakowski~~
Akademia języka polskiego	4	Dr. Łoś	Nowakowski
Skład zaciężny w Europie i Ameryce	3	Dr. Kulczycki	Nowakowski

Przedmiot wykładu	Ilość godzin tygodniowo	Nazwisko wykładającego	Podpis ucznia

Poświadczam niniejszem, iż JP. Wiktor Nawratil stud. filos. złożył prośbę o uwolnienie od opłaty czesnego na półrocze letnie r. szk. 1906/7 opartą na zasadach wyszczególnionych w 2 ustępie 1 § 15-go Ustawy o czesnem, i może być przeto wpisany prowizorycznie w poczet Uczniów Wydziału.

Kraków, dnia 10. IV 1907

Dziekan

M. P. Rudy

Według dotyczących przepisów mają uczniowie wpisywać przedmioty naukowe do rodowodu i książeczek legitymacyjnych zupełnie tak, jak takowe w spisie wyrażone zostały.

Nie wolno jest wpisywać do jednej rubryki rodowodu lub książeczki nazwisk dwóch nauk; ale **każdy przedmiot powinien być wpisanym w osobnej przegródce.** Gdyby jedna stronica książeczki nie starczyła do zapisania wszystkich przedmiotów, których Uczeń w jednem półroczu słuchać zamierza, wtedy ma użyć dwóch stronic.

Przy wyliczaniu odczytów w rodowodzie ma być umieszczony własnoręczny podpis Ucznia w ostatniej rubryce obok nazwiska każdego Nauczyciela (§ 8. Ustawy naukowej z d. 1 października 1850 roku).

W rodowodzie i w książeczce legitymacyjnej, jako dokumentach urzędowych, są skrobanki zabronione.

Rok szk. 1906/7 · **RODOWÓD** · Półrocze VI.

Nazwisko i imię ucznia	Jest uczniem zwyczajnym czy nadzwyczajnym	Oznaczenie Wydziału
Wiśniewski Emil.	zwyczajny Studya filozof.	

Miejsce urodzenia	Wiek	Religia	Narodowość	Obywatelstwo	Mieszkanie w Krakowie
Podbuż	22. lat	rz.-kat.	polska	austr.	ul.: Siemiradzkiego L. domu: 13.

Imię, zatrudnienie i miejsce zamieszkania ojca lub opiekuna: ojciec Piotr c.k. prof. gimn. w Buczaczu

Oświadczenie się do służby wojskowej: pozostaje w ewidencyi 97 pp.

Zakład naukowy, w którym uczeń strawił ostatnie półrocze: c.k. gimnazyum w Buczaczu.

Pobiera stypendyum z fundacyi: rocznie k. ... h. ... udzielone przez /

dekretem z dnia ... L.

dla kwestury: wpisano w kwesturze pod Nr.: 1196 w dniu: 12/4. 907.

Na jakiej zasadzie uczeń żąda imatrykulacyi (inskrypcyi wpisu): Bibliot. K.

Zwrócono: (dla kwestury tytułem taksy)

imatrykulacyjnej (wpisowego) K. ... art. ...
laboratoryjnej . . . . . K. ... art. ...
czesnego: K. ... h. ... art. ...
„ K. ... h. ... art. ...
„ K. ... h. ... art. ...
„ K. ... h. ... art. ...

Pobrano: (dla kwestury tytułem taksy)

imatrykulacyjnej (wpisowego) K. ... art. ...
laboratoryjnej . . . . . K. ... art. ...
czesnego: K. 15. 7. h. ... art. 1906
„ K. ... h. ... art. ...
„ K. ... h. ... art. ...
„ K. ... h. ... art. ...

Uwolniony w połowie

Wykaz odczytów, na które uczeń uczęszczać zamierza.

Przedmiot wykładu:	Ilość godzin tygodniowo	Nazwisko wykładającego	Podpis ucznia
~~Encyklopedya filozofii~~	~~4~~	~~dr Straszewski~~	
Konwersatoryum pedagogiczne	2.	dr Kulczyński	
Ogólna geografia fizyczna	2	dr Czerny	
Klimatologia i meteorologia	2		
Ćwiczenia geograficzne	2		
Seminaryum historyi powszechnej	2.	dr. Zakrzewski	
Paleografia łacińska	3.	dr. Krzyżanowski	
Zarys Dziejów Polski	3	dr Grzenak	
Seminaryum historyczne	2		
Kurs oka na liter. XIX w.	3.	dr. Tarnowski	

Wiśniewski

732

Przedmiot wykładu	Ilość godzin tygodniowo	Nazwisko wykładającego	Podpis ucznia

Poświadczam niniejszem, iż JP. ..... złożył prośbę o uwolnienie od opłaty czesnego na półrocze ..... r. szk. 190 ..... opartą na zasadach wyszczególnionych w 2 ustępie 1 § 15-go Ustawy o czesnem, i może być przeto wpisany prowizorycznie w poczet Uczniów Wydziału.

Kraków, dnia 11/IX 190 .

Dziekan

M. P. [illegible]

Według dotyczących przepisów mają uczniowie wpisywać przedmioty naukowe do rodowodu i książeczek legitymacyjnych zupełnie tak, jak takowe w spisie wyrażone zostały.

Nie wolno jest wpisywać do jednej rubryki rodowodu lub książeczki nazwisk dwóch nauk; ale **każdy przedmiot powinien być wpisanym w osobnej przegródce.** Gdyby jedna stronica książeczki nie starczyła do zapisania wszystkich przedmiotów, których Uczeń w jednem półroczu słuchać zamierza, wtedy ma użyć dwóch stronic.

Przy wyliczaniu odczytów w rodowodzie ma być umieszczony własnoręczny podpis Ucznia w ostatniej rubryce obok nazwiska każdego Nauczyciela (§ 8. Ustawy naukowej z d. 1 października 1850 roku).

W rodowodzie i w książeczce legitymacyjnej, jako dokumentach urzędowych, są skrobanki zabronione.

Rok szk. 190 .....

RODOWÓD

Półrocze .....

733

Nazwisko i imię ucznia	Jest uczniem zwyczajnym czy nadzwyczajnym	Oznaczenie Wydziału
Kwiatkowski Stanisław Maciej	zwyczajnym	Filozoficzny

Miejsce urodzenia	Wiek	Religia	Narodowość	Obywatelstwo	Mieszkanie w Krakowie
Jadowniki	22 lat	rzym. kat.	polska	Austrya	ul.: Jabłonowskich L. domu: 8

Imię, zatrudnienie i miejsce zamieszkania ojca lub opiekuna: Józef, strażnik kolejowy, Podgórze

Oświadczenie się do służby wojskowej: —

Zakład naukowy, w którym uczeń strawił ostatnie półrocze: Uniwersytet Jagiell.

Pobiera stypendyum z fundacyi: —

rocznie k. ..... h. ..... udzielone przez .....

dekretem z dnia ..... L. .....

dla kwestury: wpisano w kwesturze pod Nr.: 669 w dniu: 10/4. 907. Bibliot. K.

Na jakiej zasadzie uczeń żąda imatrykulacyi (inskrypcyi wpisu) .....

dla kwestury tytułem taksy — Zwrócono:	dla kwestury tytułem taksy — Pobrano:
imatrykulacyjnej (wpisowego) K. ..... art.	imatrykulacyjnej (wpisowego) K. ..... art. .....
laboratoryjnej . . . . . K. ..... art.	laboratoryjnej . . . . . K. ..... art. .....
czesnego: K. ..... h. ..... art.	czesnego: K. ..... h. ..... art. .....
„ K. ..... h. ..... art.	„ K. ..... h. ..... art. .....
„ K. ..... h. ..... art	„ K. ..... h. ..... art. ..... Uwolniony w całości
„ K. ..... h. ..... art.	„ K. ..... h. ..... art. .....

Wykaz odczytów, na które uczeń uczęszczać zamierza.

Przedmiot wykładu:	Ilość godzin tygodniowo	Nazwisko wykładającego	Podpis ucznia
Opero pojęcie życie i pisma	5.	Prof. dr Morawski	
Prawo Rzymskie Dawnicia Gram. cityt.	2		
Łacina pospolita	5.	Prof. dr Młodowicki	
Seminaryum Historyczne p. Tebuflaca	2		
Historya Literatury klasycznej	3	Prof. dr Heydenkorn	
Wybrane Zagadnienia z dziedziny starożytności greckiej i Rzymskiej	2		
Seminaryum gr. Antygona Sofoklesa	2	Prof. dr Heydenkorn	
Ćwiczenia w gr. i łac. Stow. gr.	2	Prof. dr Bruchański	
Historya prozy greckiej	3		
Odrębne religii greckiej	1		
Ćwiczenia archeologiczne	2		
Encyklopedia der d. Lit. i. d. Stow. d. Perioden	3	Ćwiczenach	
Historyczno-krytyczne Filozofii od Kanta	4.	Prof. dr Twardowski	
Seminaryum niemieckie	1		
Psychologia, a zwł. kultura psychiczna	2	Prof. dr Straszewski	

734

Przedmiot wykładu	Ilość godzin tygodniowo	Nazwisko wykładającego	Podpis ucznia
Rzut oka na literaturę XIX w.	3	Pr. dr. Tarnowski	
Szkoły średnie w Europie, Ameryce	3	Doc. dr. Kulczyński	
Konwersatoryum pedagogiczne	2		

Poświadczam niniejszem, iż JP. ..... złożył prośbę o uwolnienie od opłaty czesnego na półrocze ..... r. szk. 190 ..... opartą na zasadach wyszczególnionych w 2 ustępie 1 § 15-go Ustawy o czesnem, i może być przeto wpisany prowizorycznie w poczet Uczniów Wydziału.

Kraków, dnia 10 Kw. 1907

Dziekan

M. P. Rev

Według dotyczących przepisów mają uczniowie wpisywać przedmioty naukowe do rodowodu i książeczek legitymacyjnych zupełnie tak, jak takowe w spisie wyrażone zostały.

Nie wolno jest wpisywać do jednej rubryki rodowodu lub książeczki nazwisk dwóch nauk; ale **każdy przedmiot powinien być wpisanym w osobnej przegródce.** Gdyby jedna stronica książeczki nie starczyła do zapisania wszystkich przedmiotów, których Uczeń w jednem półroczu słuchać zamierza, wtedy ma użyć dwóch stronic.

Przy wyliczaniu odczytów w rodowodzie ma być umieszczony własnoręczny podpis Ucznia w ostatniej rubryce obok nazwiska każdego Nauczyciela (§ 8. Ustawy naukowej z d. 1 października 1850 roku).

W rodowodzie i w książeczce legitymacyjnej, jako dokumentach urzędowych, są skrobanki zabronione.

Rok szk. 1907

RODOWÓD

735

Półrocze II

Nazwisko i imię ucznia	Jest uczniem zwyczajnym czy nadzwyczajnym	Oznaczenie Wydziału
Niezgoda Jan	zwyczajny	filozoficzny

Miejsce urodzenia	Wiek	Religia	Narodowość	Obywatelstwo	Mieszkanie w Krakowie
Bukowa	20 lat	rzym. kat.	Polak	austr.	ul.: Smolarska L. domu: 70

Imię, zatrudnienie i miejsce zamieszkania ojca lub opiekuna: Wojciech, rolnik w Bukowej

Oświadczenie się do służby wojskowej: ~~16. IV. 1907~~

Zakład naukowy, w którym uczeń strawił ostatnie półrocze:

Pobiera stypendyum z fundacyi: ..... rocznie k. ..... h. ..... udzielone przez ..... dekretem z dnia ..... L.

dla kwestury: wpisano w kwesturze pod Nr.: 2009 w dniu: 18/4 907.

Na jakiej zasadzie uczeń żąda imatrykulacyi (inskrypcyi wpisu)

Bibliot. K. 1

Zwrócono: (dla kwestury tytułem taksy)	Pobrano: (dla kwestury tytułem taksy)
imatrykulacyjnej (wpisowego) K. ..... art.	imatrykulacyjnej (wpisowego) K. ..... art. .....
laboratoryjnej ..... K. ..... art.	laboratoryjnej ..... K. ..... art. .....
czesnego: K. ..... h. ..... art.	czesnego: K. ..... h. ..... art. .....
„ K. ..... h. ..... art.	„ K. ..... h. ..... art. .....
„ K. ..... h. ..... art.	„ K. ..... h. ..... art. .....
„ K. ..... h. ..... art.	„ K. ..... h. ..... art. .....

Uwolniony w całości

Wykaz odczytów, na które uczeń uczęszczać zamierza.

Przedmiot wykładu:	Ilość godzin tygodniowo	Nazwisko wykładającego	Podpis ucznia
Cicero, jego życie i pisma	5	Prof. dr. Morawski	Niezgoda
Historya nowszej filozofii od Kanta...	4	Prof. X. dr. Pawlicki	Niezgoda
Szkoły średnie w Eu. i Ame.	3	Doc. dr. Kulczyński	Niezgoda
Historya filologii klasycznej	3	Prof. dr. Ferenbach	Niezgoda
Tryd. Nitsche a myśl i kultura współczesna	2	Prof. dr. Straszewski	Niezgoda
Seminaryum grec.	2	Prof. dr. Sternbach	
Proseminaryum "	2	"	
~~Składnia języka pol.~~	~~4~~	~~[illegible]~~	
Rzut oka na literaturę w XIX wieku	3	Prof. dr. Tarnowski	Niezgoda
Geschichte der deutschen Literatur.	3	Prof. dr. Creizenach	Niezgoda

736

Przedmiot wykładu	Ilość godzin tygodniowo	Nazwisko wykładającego	Podpis ucznia

Poświadczam niniejszem, iż JP. Niezgoda Jan złożył prośbę o uwolnienie od opłaty czesnego na półrocze II r. szk. 1907 opartą na zasadach wyszczególnionych w 2 ustępie 1 § 15-go Ustawy o czesnem, i może być przeto wpisany prowizorycznie w poczet Uczniów Wydziału.

Kraków, dnia 18 Kw 1907

Dziekan

M. P. Rud

Według dotyczących przepisów mają uczniowie wpisywać przedmioty naukowe do rodowodu i książeczek legitymacyjnych zupełnie tak, jak takowe w spisie wyrażone zostały.

Nie wolno jest wpisywać do jednej rubryki rodowodu lub książeczki nazwisk dwóch nauk; ale **każdy przedmiot powinien być wpisanym w osobnej przegródce.** Gdyby jedna stronica książeczki nie starczyła do zapisania wszystkich przedmiotów, których Uczeń w jednem półroczu słuchać zamierza, wtedy ma użyć dwóch stronic.

Przy wyliczaniu odczytów w rodowodzie ma być umieszczony własnoręczny podpis Ucznia w ostatniej rubryce obok nazwiska każdego Nauczyciela (§ 8. Ustawy naukowej z d. 1 października 1850 roku).

W rodowodzie i w książeczce legitymacyjnej, jako dokumentach urzędowych, są skrobanki zabronione.

737

Rok szk. 1906/7

RODOWÓD

Półrocze letnie

Nazwisko i imię ucznia	Jest uczniem zwyczajnym czy nadzwyczajnym	Oznaczenie Wydziału
Niklewski Zygmunt	zwycz.	filoz.

Miejsce urodzenia	Wiek	Religia	Narodowość	Obywatelstwo	Mieszkanie w Krakowie
Przyłęk, Królestwo Polskie	l. 23.	rz.-kat.	Polak	Królestwa Polskiego	ul.: L. domu:

Imię, zatrudnienie i miejsce zamieszkania ojca lub opiekuna: Matka Władysława, wdowa, mieszka w Warszawie, Jerozolimska 78.

Oświadczenie się do służby wojskowej: —

Zakład naukowy, w którym uczeń strawił ostatnie półrocze: Uniw. Jag.

Pobiera stypendyum z fundacyi: rocznie k. — h. udzielone przez dekretem z dnia L.

dla kwestury: wpisano w kwesturze pod Nr.: 1199 w dniu: 12/4. 907. Bibliot. K. 2

Na jakiej zasadzie uczeń żąda imatrykulacyi (inskrypcyi wpisu): index lectionum

Zwrócono: (dla kwestury tytułem taksy)		Pobrano: (dla kwestury tytułem taksy)	
imatrykulacyjnej (wpisowego)	K. art.	imatrykulacyjnej (wpisowego)	K. art.
laboratoryjnej	K. art.	laboratoryjnej	K. art.
czesnego:	K. h. art.	czesnego:	K. h. art.
„	K. h. art.	„	K. h. art.
„	K. h. art.	„	K. h. art.
„	K. h. art.	„	K. h. art.

Uwolniony w całości

Wykaz odczytów, na które uczeń uczęszczać zamierza.

Przedmiot wykładu:	Ilość godzin tygodniowo	Nazwisko wykładającego	Podpis ucznia
Zarys historyczno-porównawczej gramatyki jęz. litewskiego	5	Rozwadowski	Niklewski Zygmunt
Składnia jęz. polskiego	4	Łoś	
Wstęp do filologji słowiańskiej	1		
Seminarjum słowiańskie	2		
Akcent w językach słowiańskich	2	Nitsch	
Poeci polscy XVIII wieku	2	Windakiewicz	Niklewski Zygmunt
Starsi i młodsi romantycy	1		
Słowiańszczyzna w w. XIX	2	Zdziechowski	
Bohdan Zaleski	2	Tretiak	
Seminarjum literackie	1		
Głosownia i deklinacja sanskrycka	3	Mańkowski	
O indyjskiej poezji lirycznej i gnomicznej	1		
Objaśnienie dramatu Kālidāsy „Sakuntala"	1		
Szkoły średnie w Europie i Ameryce	3	Kulczyński	
Konwersatorjum pedagogiczne	2		

238

Przedmiot wykładu	Ilość godzin tygodniowo	Nazwisko wykładającego	Podpis ucznia

Poświadczam niniejszem, iż JP. Zygmunt Niklewski złożył prośbę o uwolnienie od opłaty czesnego na półrocze letnie r. szk. 1906/7 opartą na zasadach wyszczególnionych w 2 ustępie 1 § 15-go Ustawy o czesnem, i może być przeto wpisany prowizorycznie w poczet Uczniów Wydziału.

Kraków, dnia 12/IV 1907

Dziekan

M. P. Rud

Według dotyczących przepisów mają uczniowie wpisywać przedmioty naukowe do rodowodu i książeczek legitymacyjnych zupełnie tak, jak takowe w spisie wyrażone zostały.

Nie wolno jest wpisywać do jednej rubryki rodowodu lub książeczki nazwisk dwóch nauk; ale **każdy przedmiot powinien być wpisanym w osobnej przegródce.** Gdyby jedna stronica książeczki nie starczyła do zapisania wszystkich przedmiotów, których Uczeń w jednem półroczu słuchać zamierza, wtedy ma użyć dwóch stronic.

Przy wyliczaniu odczytów w rodowodzie ma być umieszczony własnoręczny podpis Ucznia w ostatniej rubryce obok nazwiska każdego Nauczyciela (§ 8. Ustawy naukowej z d. 1 października 1850 roku).

W rodowodzie i w książeczce legitymacyjnej, jako dokumentach urzędowych, są skrobanki zabronione.

Rok szk. 1907

RODOWÓD.

Półrocze: II.

23 P

Nazwisko i imię ucznia	Jest uczniem zwyczajnym czy nadzwyczajnym	Oznaczenie Wydziału
Stefan Navák	zwyczajny	filozoficzny

Miejsce urodzenia	Wiek	Religia	Narodowość	Poddaństwo	Mieszkanie w Krakowie
Glanów	23 lat	rzym. kat.	polska	austryjackie	ul: Garbarska L. domu: 4

Imię, zatrudnienie i miejsce zamieszkania ojca lub opiekuna	Konstanty Navák, administrator dóbr Glanów
Oświadczenie się do służby wojskowej	uwolniony.
Zakład naukowy, w którym uczeń strawił ostatnie półrocze	Uniwersytet Jagielloński.

Pobiera stypendyum z fundacyi: —
rocznie k. — h. — udzielone przez —
dekretem z dnia — L. —

dla kwestury: wpisano w kwesturze pod Nr.: 112 w dniu: 8/4. 907.

Bibliot. K. 1

Na jakiej zasadzie uczeń żąda imatrykulacyi (inskrypcyi wpisu)

Zwrócono: (dla kwestury, tytułem taksy)		Pobrano: (dla kwestury, tytułem taksy)	
imatrykulacyjnej (wpisowego)	K. art.	imatrykulacyjnej (wpisowego)	K. art.
laboratoryjnej	K. art.	laboratoryjnej	K. art.
czesnego:	K. h. art.	czesnego:	K. 24 h. 15 art. 117
„	K. h. art.	„	K. h. art.
„	K. h. art.	„	K. h. art.
„	K. h. art.	„	K. h. art.

Uwolniony w połowie

Wykaz odczytów, na które uczeń uczęszczać zamierza.

Przedmiot wykładu:	Ilość godzin tygodniowo	Nazwisko wykładającego	Podpis ucznia
Ogólna geografia fizyczna.	2.	Prof. Dr. Szwarcenberg Czerny	Stefan Navák
Ćwiczenia geograficzne.	2.	Prof. Dr. Szwarcenberg Czerny	
Zarys dziejów Polski. Wieki średnie, część II.	3.	Prof. Dr. Szermak.	
Dzieje okresu rewolucyjnego 1846-1848.	2.		
Seminaryum historyczne:	2.		
Historya polska XIII wieku	2.	Prof. Dr Krzyżanowski	
Paleografia łacińska z ćwiczeniami	3.		
~~Prusy w czasie wojen o wyzwolenie i kongresu wiedeńskiego~~	~~[illegible]~~	~~Doc. Dr. Takacz.~~	
Fryderyk Nitzsche a myśl i kultura współczesna	2	Prof. Dr. Straszewski.	
Historya prawa i państwa polskiego	4	Doc. Dr. Kutrzeba.	
Historya austryjacka od Józefa II ze szczególnem uwzględnieniem historyi Galicyi	5	Dr. Doc. Takacz	Stefan Navák

740

Przedmiot wykładu:	Ilość godzin tygodniowo	Nazwisko wykładającego	Podpis ucznia

Poświadczam niniejszem, iż JP. Stefan Novák złożył prośbę o uwolnienie od opłaty czesnego na półrocze letnie r. szk. 1907 opartą na zasadach wyszczególnionych w 2 ustępie 1 § 15-go Ustawy o czesnem, i może być przeto wpisany prowizorycznie w poczet Uczniów Wydziału.

Kraków, dnia 2 Kwietnia 1907.

Dziekan

M. P. Rud

Według dotyczących przepisów mają uczniowie wpisywać przedmioty naukowe do rodowodu i książeczek legitymacyjnych zupełnie tak, jak takowe w spisie wyrażone zostały.

Nie wolno jest wpisywać do jednej rubryki rodowodu lub książeczki nazwisk dwóch nauk; ale **każdy przedmiot powinien być wpisanym w osobnej przegródce.** Gdyby jedna stronica książeczki nie starczyła do zapisania wszystkich przedmiotów, których Uczeń w jednem półroczu słuchać zamierza, wtedy ma użyć dwóch stronic.

Przy wyliczaniu odczytów w rodowodzie ma być umieszczony własnoręczny podpis Ucznia w ostatniej rubryce obok nazwiska każdego Nauczyciela (§ 8. Ustawy naukowej z d. 1 października 1850 roku).

W rodowodzie i w książeczce legitymacyjnej, jako dokumentach urzędowych, są skrobanki zabronione.

741

Rok szk. 1906/07

RODOWÓD

Półrocze letnie

Nazwisko i imię ucznia	Jest uczniem zwyczajnym czy nadzwyczajnym	Oznaczenie Wydziału
Nowobilski Jan	zwyczajny	fil.

Miejsce urodzenia	Wiek	Religia	Narodowość	Obywatelstwo	Mieszkanie w Krakowie
Białka	25	rz. kat.	polska	austryac.	ul.: L. domu: Domakad

Imię, zatrudnienie i miejsce zamieszkania ojca lub opiekuna: Franciszek Nowobilski b. właściciel realności

Oświadczenie się do służby wojskowej: wysłużył

Zakład naukowy, w którym uczeń strawił ostatnie półrocze: Uniwersytet Jagiellon.

Pobiera stypendyum z fundacyi: rocznie k. ... h. ... udzielone przez ... dekretem z dnia ... L.

dla kwestury: wpisano w kwesturze pod Nr.: 2560 w dniu: 28/5. 907. Bibliot. K. 1

Na jakiej zasadzie uczeń żąda imatrykulacyi (inskrypcyi wpisu): indeksu

Zwrócono: (dla kwestury, tytułem taksy)		Pobrano: (dla kwestury, tytułem taksy)	
imatrykulacyjnej (wpisowego) K. ... art.		imatrykulacyjnej (wpisowego) K. ... art.	
laboratoryjnej ... K. ... art.		laboratoryjnej ... K. ... art.	
czesnego: K. ... h. ... art.		czesnego: K. ... h. ... art.	
„ K. ... h. ... art.		„ K. ... h. ... art.	
„ K. ... h. ... art.		„ K. ... h. ... art.	
„ K. ... h. ... art.		„ K. ... h. ... art.	

Wykaz odczytów, na które uczeń uczęszczać zamierza.

Przedmiot wykładu:	Ilość godzin tygodniowo	Nazwisko wykładającego	Podpis ucznia
Geschichte der deut. Lit. in der Sturm u. Drangper.	3 ✓	Prof. Dr. Creizenach	Nowobilski Jan
Über Walther von der Vogelweide	2		
Im germ. Seminar:	✓		
Übungen für Anfänger	1 ✓		
Erklärung von Klopstocks Oden	1 ✓		
Grammatische Übungen	1 ✓		
Prosem. łacińskie:		Prof. Dr. Morawski	
Ćwiczenia gram. i styl. w zakresie łaciny	2 ✓		
Historya filologii klasycznej	3 ✓	Prof. Dr. Sternbach	
Prosem. greckie: Ćwiczenia gram. i styl.	2 ✓		
Kursoryczna lektura Xenofonta	1 ✓		
Historya nowszej fil. od Kanta do nowszych czasów	4 ✓	Prof. Dr. Pawlicki	
Historya socyalizmu niemieckiego	1 ✓		
Konwersatoryum pedagogiczne	2 ✓	Dr. Kulczyński	

J42

Przedmiot wykładu	Ilość godzin tygodniowo	Nazwisko wykładającego	Podpis ucznia

Poświadczam niniejszem, iż JP. ..... złożył prośbę o uwolnienie od opłaty czesnego na półrocze ..... r. szk. 190 ..... opartą na zasadach wyszczególnionych w 2 ustępie 1 § 15-go Ustawy o czesnem, i może być przeto wpisany prowizorycznie w poczet Uczniów Wydziału.

Kraków, dnia 29 Maja 1907

Dziekan

Zgadzam się na prowizoryczny wpis
M. P. Rudz

Zastępcą Senatu Akademickiego
zezwalam na wpis spóźniony.
Kraków d. 29. V. 907

Według dotyczących przepisów mają uczniowie wpisywać przedmioty naukowe do rodowodu i książeczek legitymacyjnych zupełnie tak, jak takowe w spisie wyrażone zostały.

Nie wolno jest wpisywać do jednej rubryki rodowodu lub książeczki nazwisk dwóch nauk; ale **każdy przedmiot powinien być wpisanym w osobnej przegródce.** Gdyby jedna stronica książeczki nie starczyła do zapisania wszystkich przedmiotów, których Uczeń w jednem półroczu słuchać zamierza, wtedy ma użyć dwóch stronic.

Przy wyliczaniu odczytów w rodowodzie ma być umieszczony własnoręczny podpis Ucznia w ostatniej rubryce obok nazwiska każdego Nauczyciela (§ 8. Ustawy naukowej z d. 1 października 1850 roku).

W rodowodzie i w książeczce legitymacyjnej, jako dokumentach urzędowych, są skrobanki zabronione.

Rok szk. 190 6/7

RODOWÓD

743

Półrocze II

Nazwisko i imię ucznia	Jest uczniem zwyczajnym czy nadzwyczajnym	Oznaczenie Wydziału
Nowosielski Aleksander	zwyczajny	filozof.

Miejsce urodzenia	Wiek	Religia	Narodowość	Obywatelstwo	Mieszkanie w Krakowie
Niżborg Nowy	27	rzym-kat	polska	austryack	ul.: Jagiellońska L. domu: 8

Imię, zatrudnienie i miejsce zamieszkania ojca lub opiekuna: ~~Jana Nowosielskiego~~ Stojny Nowosielski ~~zam. Zapiszyny~~ rolnik w Niżborgu Nowym

Oświadczenie się do służby wojskowej: wystawiony

Zakład naukowy, w którym uczeń strawił ostatnie półrocze: Uniw. Jagiell

Pobiera stypendyum z fundacyi: Franciszka Tarnowskiego
rocznie k. 232 h. ~ udzielone przez Wydz. Kraj.
dekretem z dnia 28 grudnia 1903 L. 11904

dla kwestury: wpisano w kwesturze pod Nr.: 1214. 907. w dniu: Bibliot. K.

Na jakiej zasadzie uczeń żąda imatrykulacyi (inskrypcyi wpisu): indeks

dla kwestury tytułem taksy	Zwrócono:	dla kwestury tytułem taksy	Pobrano:
	imatrykulacyjnej (wpisowego) K. ..... art.		imatrykulacyjnej (wpisowego) K. ..... art. .....
	laboratoryjnej . . . . . K. ..... art.		laboratoryjnej . . . . . K. ..... art. .....
	czesnego: K. ..... h. ..... art.		czesnego: K. ..... h. ..... art. ..... Uwolniony w całości
	„ K. ..... h. ..... art.		„ K. ..... h. ..... art. .....
	„ K. ..... h. ..... art		„ K. ..... h. ..... art. .....
	„ K. ..... h. ..... art.		„ K. ..... h. ..... art. .....

Wykaz odczytów, na które uczeń uczęszczać zamierza.

Przedmiot wykładu:	Ilość godzin tygodniowo	Nazwisko wykładającego	Podpis ucznia
Kurs metafizyki opartej na wynikach krytycznej teorji poznania i njedzy badawc.	4	Dr Straszewski	
Historja nowsz. filozofji od Kanta do nowszych.	4	„ Pawlicki	
Szkoły średnie w Europie i Ameryce	3	„ Kulczyński	

744

Przedmiot wykładu	Ilość godzin tygodniowo	Nazwisko wykładającego	Podpis ucznia

Poświadczam niniejszem, iż JP. Nowosielski Aleksander złożył prośbę o uwolnienie od opłaty czesnego na półrocze letnie r. szk. 1906/7 opartą na zasadach wyszczególnionych w 2 ustępie 1 § 15-go Ustawy o czesnem, i może być przeto wpisany prowizorycznie w poczet Uczniów Wydziału.

Kraków, dnia 9 kwietnia 1907

Dziekan
M. S. Rudzki

Zgadzam się na spóźniony wpis
M. P. Rudzki
23 Kw. 1907.

Według dotyczących przepisów mają uczniowie wpisywać przedmioty naukowe do rodowodu i książeczek legitymacyjnych zupełnie tak, jak takowe w spisie wyrażone zostały.

Nie wolno jest wpisywać do jednej rubryki rodowodu lub książeczki nazwisk dwóch nauk; ale **każdy przedmiot powinien być wpisanym w osobnej przegródce.** Gdyby jedna stronica książeczki nie starczyła do zapisania wszystkich przedmiotów, których Uczeń w jednem półroczu słuchać zamierza, wtedy ma użyć dwóch stronic.

Przy wyliczaniu odczytów w rodowodzie ma być umieszczony własnoręczny podpis Ucznia w ostatniej rubryce obok nazwiska każdego Nauczyciela (§ 8. Ustawy naukowej z d. 1 października 1850 roku).

W rodowodzie i w książeczce legitymacyjnej, jako dokumentach urzędowych, są skrobanki zabronione.

748 370

Rok szk. 1907

RODOWÓD

Półrocze letnie

Nazwisko i imię ucznia	Jest uczniem zwyczajnym czy nadzwyczajnym	Oznaczenie Wydziału
Nycz Franciszek	zwyczajny	filozoficzny

Miejsce urodzenia	Wiek	Religia	Narodowość	Obywatelstwo	Mieszkanie w Krakowie
Pisarzowice	19	rzym. kat.	polska	austr.	ul.: L. domu: Dom akademicki

Imię, zatrudnienie i miejsce zamieszkania ojca lub opiekuna: Jan rolnik Pisarzowice

Oświadczenie się do służby wojskowej: —

Zakład naukowy, w którym uczeń strawił ostatnie półrocze: Uniwersytet Jagielloński —

Pobiera stypendyum z fundacyi:
rocznie k. ..... h. ..... udzielone przez
dekretem z dnia ..... L.

dla kwestury: wpisano w kwesturze pod Nr.: 1057 w dniu: 12/4. 907. Bibliot. K. 1

Na jakiej zasadzie uczeń żąda imatrykulacyi (inskrypcyi wpisu): Indeks lectionum

Zwrócono:		Pobrano:	
imatrykulacyjnej (wpisowego)	K. ..... art.	imatrykulacyjnej (wpisowego)	K. ..... art. .....
laboratoryjnej	K. ..... art.	laboratoryjnej	K. ..... art. .....
czesnego:	K. ..... h. ..... art.	czesnego:	K. ..... h. ..... art. .....
„	K. ..... h. ..... art.	„	K. ..... h. ..... art. .....
„	K. ..... h. ..... art.	„	K. ..... h. ..... art. .....
„	K. ..... h. ..... art.	„	K. ..... h. ..... art. .....

dla kwestury tytułem taksy

Uwolniony w całości

Wykaz odczytów, na które uczeń uczęszczać zamierza.

Przedmiot wykładu:	Ilość godzin tygodniowo	Nazwisko wykładającego	Podpis ucznia
Geschichte der deutsch. Lit. in der St. und Druckperiode	3	Prof. Dr. Creizenach	Nycz Franciszek
Über Walter von der Vogelweide	2		
Im germ. Sem. Übungen für Anfänger	1		
Erklärung von Klopstock's Oden	1		
Grammatische Übungen	1		
Historya nowszej filozofii od Kanta	4	Prof. D. Pawlicki	
Wstęp do filologii słowiańskiej	1	Prof. Dr. Łoś	
Seminaryum słowiańskie	2		
Rzut oka na literaturę XIX w.	3	Prof. Dr. Tarnowski	
Szkoły średnie w Europie i Ameryce	3	Dr. Dr. Kulczyński	
Poeci polscy XVIII w.	2	Prof. Dr. Windakiewicz	
Starsi i młodsi romantycy	1		
Bohdan Zaleski i jego st. do poezyi ukraińskiej	2	Prof. Dr. Tretiak	

746

Przedmiot wykładu	Ilość godzin tygodniowo	Nazwisko wykładającego	Podpis ucznia

Poświadczam niniejszem, iż JP. Nycz franciszek złożył prośbę o uwolnienie od opłaty czesnego na półrocze letnie r. szk. 1906/7 opartą na zasadach wyszczególnionych w 2 ustępie 1 § 15-go Ustawy o czesnem, i może być przeto wpisany prowizorycznie w poczet Uczniów Wydziału.

Kraków, dnia 10. kwietnia 1907

Dziekan

M. P. Red

Według dotyczących przepisów mają uczniowie wpisywać przedmioty naukowe do rodowodu i książeczek legitymacyjnych zupełnie tak, jak takowe w spisie wyrażone zostały.

Nie wolno jest wpisywać do jednej rubryki rodowodu lub książeczki nazwisk dwóch nauk; ale **każdy przedmiot powinien być wpisanym w osobnej przegródce.** Gdyby jedna stronica książeczki nie starczyła do zapisania wszystkich przedmiotów, których Uczeń w jednem półroczu słuchać zamierza, wtedy ma użyć dwóch stronic.

Przy wyliczaniu odczytów w rodowodzie ma być umieszczony własnoręczny podpis Ucznia w ostatniej rubryce obok nazwiska każdego Nauczyciela (§ 8. Ustawy naukowej z d. 1 października 1850 roku).

W rodowodzie i w książeczce legitymacyjnej, jako dokumentach urzędowych, są skrobanki zabronione.

747

Rok szk. 1906/7

RODOWÓD.

Półrocze: III.

Nazwisko i imię ucznia	Jest uczniem zwyczajnym czy nadzwyczajnym	Oznaczenie Wydziału
Ogrodnik Jan	zwyczajny	filozof.

Miejsce urodzenia	Wiek	Religia	Narodowość	Poddaństwo	Mieszkanie w Krakowie
Brzostek	27	rz. kat.	Polak	Austrya	ul: Lenartowicza L. domu: 7.

Imię, zatrudnienie i miejsce zamieszkania ojca ~~lub opiekuna~~	Józef - szewc - Brzostek
Oświadczenie się do służby wojskowej	uwolniony rozp. kom. uz. w Krakowie
Zakład naukowy, w którym uczeń strawił ostatnie półrocze	uniwersytet Jagielloński.

Pobiera stypendyum z fundacyi: ..... rocznie k. ..... h. ..... udzielone przez ..... dekretem z dnia ..... L. .....

dla kwestury: wpisano w kwesturze pod Nr.: 1457 w dniu: 12/4. 907. Bibliot. K. 1

Na jakiej zasadzie uczeń żąda imatrykulacyi (inskrypcyi wpisu) index lectionum

Zwrócono:		Pobrano:	
imatrykulacyjnej (wpisowego) K. ..... art.		imatrykulacyjnej (wpisowego) K. ..... art.	
laboratoryjnej ..... K. ..... art.		laboratoryjnej ..... K. ..... art.	
czesnego: K. ..... h. ..... art.		czesnego: K. 21 h. — art. 1454	
„ K. ..... h. ..... art.		„ K. ..... h. ..... art.	
„ K. ..... h. ..... art.		„ K. ..... h. ..... art.	
„ K. ..... h. ..... art.		„ K. ..... h. ..... art.	

dla kwestury tytułem taksy

Wykaz odczytów, na które uczeń uczęszczać zamierza.

Przedmiot wykładu:	Ilość godzin tygodniowo	Nazwisko wykładającego	Podpis ucznia
Ćwiczenia geograficzne	2	Prof. Dr Szwarzenberg Czerny	J. Ogrodnik
Zarys dziejów Polski. W. śr. Cz. II.	3.	Prof. Dr. Czermak	J. Ogrodnik
Dzieje okresu rewol. 1846-1848 na z. pol.	2.		
Seminaryum hist.	2.		
Czasy wojen religijnych	5	Prof. Dr Zakrzewski	J. Ogrodnik

748

Przedmiot wykładu:	Ilość godzin tygodniowo	Nazwisko wykładającego	Podpis ucznia

Poświadczam niniejszem, iż JP. Jan Ogrodzińk złożył prośbę o uwolnienie od opłaty czesnego na półrocze ~~letnie~~ r. szk. 1906/7 opartą na zasadach wyszczególnionych w 2 ustępie 1 § 15-go Ustawy o czesnem, i może być przeto wpisany prowizorycznie w poczet Uczniów Wydziału.

Kraków, dnia ~~29 marca~~ 12 kwietnia 1907

Dziekan

M. P. Rud

Według dotyczących przepisów mają uczniowie wpisywać przedmioty naukowe do rodowodu i książeczek legitymacyjnych zupełnie tak, jak takowe w spisie wyrażone zostały.

Nie wolno jest wpisywać do jednej rubryki rodowodu lub książeczki nazwisk dwóch nauk; ale **każdy przedmiot powinien być wpisanym w osobnej przegródce.** Gdyby jedna stronica książeczki nie starczyła do zapisania wszystkich przedmiotów, których Uczeń w jednem półroczu słuchać zamierza, wtedy ma użyć dwóch stronic.

Przy wyliczaniu odczytów w rodowodzie ma być umieszczony własnoręczny podpis Ucznia w ostatniej rubryce obok nazwiska każdego Nauczyciela (§ 8. Ustawy naukowej z d. 1 października 1850 roku).

W rodowodzie i w książeczce legitymacyjnej, jako dokumentach urzędowych, są skrobanki zabronione.

749

Rok szk. 1906/7.

RODOWÓD.

Półrocze: letnie

Nazwisko i imię ucznia	Jest uczniem zwyczajnym czy nadzwyczajnym	Oznaczenie Wydziału
Ogrodziński Wincenty	zwyczajny	filozoficzny

Miejsce urodzenia	Wiek	Religia	Narodowość	Poddaństwo	Mieszkanie w Krakowie
Nowa wieś narodowa	lat 23.	rzym.-kat.	polska	austryackie	ul: Batorego, L. domu: 14.

Imię, zatrudnienie i miejsce zamieszkania ojca lub ~~opiekuna~~	Jan Ogrodziński b. majster rzeźnicki Kraków, ul. Zwierzyniecka 18.
Oświadczenie się do służby wojskowej	Służbę wojskową rozpocznie od 1 paźdz. 1908 r.
Zakład naukowy, w którym uczeń strawił ostatnie półrocze	Wydział filozoficzny Uniw. Jagiell.

Pobiera stypendyum z fundacyi: ś. p. Leona Boznańskiego rocznie k. 300 h. – udzielone przez Wydział Krajowy we Lwowie dekretem z dnia 25 października 1904 L. 103 598

dla kwestury: wpisano w kwesturze pod Nr.: 24 w dniu: 28/III. 907.

Na jakiej zasadzie uczeń żąda imatrykulacyi (inskrypcyi wpisu) wizy dziekańskiej za ostatnie półrocze

Bibliot. K. 1

Zwrócono:			Pobrano:		
dla kwestury tytułem taksy	imatrykulacyjnej (wpisowego) K. ... art. ...		dla kwestury tytułem taksy	imatrykulacyjnej (wpisowego) K. ... art. ...	
	laboratoryjnej ... K. ... art. ...			laboratoryjnej ... K. ... art. ...	
	czesnego: K. ... h. ... art. ...			czesnego: K. ... h. ... art. ...	
	„ K. ... h. ... art. ...			„ K. ... h. ... art. ...	
	„ K. ... h. ... art. ...			„ K. ... h. ... art. ...	
	„ K. ... h. ... art. ...			„ K. ... h. ... art. ...	

Uwolniony w całości

Wykaz odczytów, na które uczeń uczęszczać zamierza.

Przedmiot wykładu:	Ilość godzin tygodniowo	Nazwisko wykładającego	Podpis ucznia
Cycero, jego życie i pisma	5.	Prof. dr. Morawski	W. Ogrodziński
Łacina pospolita	5.	Prof. dr. Miodoński	W. Ogrodziński
W semin. łacińskiem: Objaśnianie poematów Tibullusa	2.		
Historya filologii klasycznej (ciąg dalszy)	3.	Prof. dr. Sternbach	W. Ogrodziński
Wybrane kwestye z dziedziny metryki greckiej i łac.	2.		
Seminaryum greckie: Sofoklesa Antygona (c.-d.)	2.		
Proseminaryum greckie: Ćwiczenia gram. i stylist.	2.		
Słowiańszczyzna XIX w. Zarys głównych prądów	2.	Prof. dr. Łdziechowski	W. Ogrodziński
Rzut oka na literaturę XIX wieku	3.	Prof. dr. Hr. Tarnowski	W. Ogrodziński
Seminaryum literackie	1.		
Składnia jęz. polskiego	3.	Prof. dr. Łoś	W. Ogrodziński
Wstęp do filologii słowiańskiej	1.		
Seminaryum słowiańskie	2.		
Gramatyka języka ruskiego	1.	Prof. dr. Tretiak	W. Ogrodziński
Objaśnianie staroruskich tekstów	1.		
Seminaryum literackie	1		

750

Przedmiot wykładu:	Ilość godzin tygodniowo	Nazwisko wykładającego	Podpis ucznia
Historya nowszej filozofii od Kanta	4.	Prof. Ks. dr. Pawlicki	W. Ogrodziński
Historya socyalizmu niemieckiego	1.		
Szkoły średnie w Europie i Ameryce	3.	Doc. dr. Kulczyński	W. Ogrodziński
Konwersatoryum pedagogiczne	2.		

Poświadczam niniejszem, iż JP. Ogrodziński Wincenty złożył prośbę o uwolnienie od opłaty czesnego na półrocze letnie r. szk. 1906/7 opartą na zasadach wyszczególnionych w 2 ustępie 1 § 15-go Ustawy o czesnem, i może być przeto wpisany prowizorycznie w poczet Uczniów Wydziału.

Kraków, dnia 28 marca 1907

Dziekan
[illegible]

Według dotyczących przepisów mają uczniowie wpisywać przedmioty naukowe do rodowodu i książeczek legitymacyjnych zupełnie tak, jak takowe w spisie wyrażone zostały.

Nie wolno jest wpisywać do jednej rubryki rodowodu lub książeczki nazwisk dwóch nauk; ale **każdy przedmiot powinien być wpisanym w osobnej przegródce.** Gdyby jedna stronica książeczki nie starczyła do zapisania wszystkich przedmiotów, których Uczeń w jednem półroczu słuchać zamierza, wtedy ma użyć dwóch stronic.

Przy wyliczaniu odczytów w rodowodzie ma być umieszczony własnoręczny podpis Ucznia w ostatniej rubryce obok nazwiska każdego Nauczyciela (§ 8. Ustawy naukowej z d. 1 października 1850 roku).

W rodowodzie i w książeczce legitymacyjnej, jako dokumentach urzędowych, są skrobanki zabronione.

751

Rok szk. 1906/7

RODOWÓD

Półrocze letnie

Nazwisko i imię ucznia	Jest uczniem zwyczajnym czy nadzwyczajnym	Oznaczenie Wydziału
Józef Okrutnik	zwyczajnym	filozoficzny

Miejsce urodzenia	Wiek	Religia	Narodowość	Obywatelstwo	Mieszkanie w Krakowie
Dopowo-piaski	23	Katolicki	Polska	Rosyjskie	ul.: Dolne Młyny L. domu: 5

Imię, zatrudnienie i miejsce zamieszkania ojca lub opiekuna: Aleksander, Serwek gub. Warszaw.

Oświadczenie się do służby wojskowej:

Zakład naukowy, w którym uczeń strawił ostatnie półrocze: na uniwer. Jagiellońskim

Pobiera stypendyum z fundacyi: rocznie k. ... h. ... udzielone przez ... dekretem z dnia ... L.

dla kwestury: wpisano w kwesturze pod Nr.: 2006 w dniu: 18/4. 907.

Na jakiej zasadzie uczeń żąda imatrykulacyi (inskrypcyi wpisu): Bibliot. K. 2

Zwrócono: (dla kwestury, tytułem taksy)		Pobrano: (dla kwestury, tytułem taksy)	
imatrykulacyjnej (wpisowego)	K. ... art.	imatrykulacyjnej (wpisowego)	K. ... art.
laboratoryjnej	K. ... art.	laboratoryjnej	K. ... art.
czesnego:	K. ... h. ... art.	czesnego:	K. ... h. ... art.
„	K. ... h. ... art.	„	K. ... h. ... art.
„	K. ... h. ... art.	„	K. ... h. ... art.
„	K. ... h. ... art.	„	K. ... h. ... art.

Uwolniony w połowie

Wykaz odczytów, na które uczeń uczęszczać zamierza.

Przedmiot wykładu:	Ilość godzin tygodniowo	Nazwisko wykładającego	Podpis ucznia
Słowiańszczyzna w w. XIX	2	Zdziechowski	Józef Okrutnik
Psychofizyka	3	Heinrich	
Rzut oka na literat. XIX w.	3	Tarnowski	
Pisarze polityczni	2		
Bohdan Zaleski i jego stosunek do poezyi lud. w kraju	2	Tretiak	
Zarys dziejów Polskich. Wieki średnie cz. II	3	Czermak	
Dzieje okresu rewolucyjn. 1846-1848 na ziem. Polsk.	2		
Wstęp do filologii słowiańsk.	1	Łoś	
Piotr Skarga ~~i jego stosunek do literatury~~ na tle sporów religijnych XVI w.	1	Grabowski	
Kultura włoskiego odrodzenia w Polsce	1	Kopera	
Hist. nowszej filozofii od Kanta	4	Pawlicki	
Kurs elementarny jęz. angielskiego	2	Dziewicki	
Kurs pratt. języka franc. Oddział I	1	Rongier	
Ćwiczenia ustne i piśmienne	2		
Najnowsze prądy reformatorskie w nauczaniu	2	Karbowiak	
Słowackiego lata ostatnie	1	Grabowski	

752

Przedmiot wykładu	Ilość godzin tygodniowo	Nazwisko wykładającego	Podpis ucznia
Starzi i młodsi romantycy polscy	1	Windakiewicz	
Poezi XVIII w.	2		

Poświadczam niniejszem, iż JP. Józef Okrutnik złożył prośbę o uwolnienie od opłaty czesnego na półrocze letnie r. szk. 190 6/7 opartą na zasadach wyszczególnionych w 2 ustępie 1 § 15-go Ustawy o czesnem, i może być przeto wpisany prowizorycznie w poczet Uczniów Wydziału.

Kraków, dnia 12/IV 190 7

Dziekan
M. Raciborski

Według dotyczących przepisów mają uczniowie wpisywać przedmioty naukowe do rodowodu i książeczek legitymacyjnych zupełnie tak, jak takowe w spisie wyrażone zostały.

Nie wolno jest wpisywać do jednej rubryki rodowodu lub książeczki nazwisk dwóch nauk; ale **każdy przedmiot powinien być wpisanym w osobnej przegródce.** Gdyby jedna stronica książeczki nie starczyła do zapisania wszystkich przedmiotów, których Uczeń w jednem półroczu słuchać zamierza, wtedy ma użyć dwóch stronic.

Przy wyliczaniu odczytów w rodowodzie ma być umieszczony własnoręczny podpis Ucznia w ostatniej rubryce obok nazwiska każdego Nauczyciela (§ 8. Ustawy naukowej z d. 1 października 1850 roku).

W rodowodzie i w książeczce legitymacyjnej, jako dokumentach urzędowych, są skrobanki zabronione.

Rok szk. 190 6/7

RODOWÓD

753

Półrocze letnie

Nazwisko i imię ucznia	Jest uczniem zwyczajnym czy nadzwyczajnym	Oznaczenie Wydziału
Olearski Antoni	zwyczajny	filozof.

Miejsce urodzenia	Wiek	Religia	Narodowość	Obywatelstwo	Mieszkanie w Krakowie
Król. Polskie	21 lat	Rz. katol.	Polak	pod. rosyjs.	ul.: L. domu:

Imię, zatrudnienie i miejsce zamieszkania ojca lub opiekuna: Urzędnik

Oświadczenie się do służby wojskowej:

Zakład naukowy, w którym uczeń strawił ostatnie półrocze: Uniwersytet Jagielloński

Pobiera stypendyum z fundacyi: ... rocznie k. ... h. ... udzielone przez ... dekretem z dnia ... L.

dla kwestury: wpisano w kwesturze pod Nr.: 1388 w dniu: 12/4. 907. Bibliot. K.2

Na jakiej zasadzie uczeń żąda imatrykulacyi (inskrypcyi wpisu): wizy dziekana za ubiegłe półrocze

	Zwrócono:	Pobrano:
dla kwestury tytułem taksy	imatrykulacyjnej (wpisowego) K. ... art.	imatrykulacyjnej (wpisowego) K. ... art.
	laboratoryjnej . . . . . K. ... art.	laboratoryjnej . . . . . K. ... art.
	czesnego: K. ... h. ... art.	czesnego: K. 20 h. 10 art. 1388
	„ K. ... h. ... art.	„ K. ... h. ... art.
	„ K. ... h. ... art.	„ K. ... h. ... art.
	„ K. ... h. ... art.	„ K. ... h. ... art.

Uwolniony w połowie

Wykaz odczytów, na które uczeń uczęszczać zamierza.

Przedmiot wykładu:	Ilość godzin tygodniowo	Nazwisko wykładającego	Podpis ucznia
Wykład systematyczny zoologii	5	Wierzejski	
Optyka kryształów	2	Morozewicz	Olearski
Botanika ogólna	4	Rostafiński	
Oznaczanie roślin	2		
Pracownia botaniczna	3	Rostafiński	Olearski
Wstęp do mineralogii	(2)	Morozewicz	
Zasady zoologii	3	Garbowski	
Fizyologia zwier. Domow.	3	Siedlecki	

754

Przedmiot wykładu	Ilość godzin tygodniowo	Nazwisko wykładającego	Podpis ucznia

Poświadczam niniejszem, iż JP. Antoni Olearski złożył prośbę o uwolnienie od opłaty czesnego na półrocze letnie r. szk. 190 6/7 opartą na zasadach wyszczególnionych w 2 ustępie 1 § 15-go Ustawy o czesnem, i może być przeto wpisany prowizorycznie w poczet Uczniów Wydziału.

Kraków, dnia 15/IV 1907

Dziekan

M. P. Rud

Według dotyczących przepisów mają uczniowie wpisywać przedmioty naukowe do rodowodu i książeczek legitymacyjnych zupełnie tak, jak takowe w spisie wyrażone zostały.

Nie wolno jest wpisywać do jednej rubryki rodowodu lub książeczki nazwisk dwóch nauk; ale **każdy przedmiot powinien być wpisanym w osobnej przegródce.** Gdyby jedna stronica książeczki nie starczyła do zapisania wszystkich przedmiotów, których Uczeń w jednem półroczu słuchać zamierza, wtedy ma użyć dwóch stronic.

Przy wyliczaniu odczytów w rodowodzie ma być umieszczony własnoręczny podpis Ucznia w ostatniej rubryce obok nazwiska każdego Nauczyciela (§ 8. Ustawy naukowej z d. 1 października 1850 roku).

W rodowodzie i w książeczce legitymacyjnej, jako dokumentach urzędowych, są skrobanki zabronione.

Rok szk. 190 6/7

RODOWÓD

755

Półrocze IV. (letnie)

Nazwisko i imię ucznia	Jest uczniem zwyczajnym czy nadzwyczajnym	Oznaczenie Wydziału
Orczykowski Jan	zwyczajny	filozoficzny

Miejsce urodzenia	Wiek	Religia	Narodowość	Obywatelstwo	Mieszkanie w Krakowie
Zabłędza	33	rzym.-kat.	polska	austryackie	ul.: Garncarska L. domu: 6

Imię, zatrudnienie i miejsce zamieszkania ojca lub opiekuna	—
Oświadczenie się do służby wojskowej	ukończył.
Zakład naukowy, w którym uczeń strawił ostatnie półrocze	Uniwersytet Jagielloński

Pobiera stypendyum z fundacyi: ..... rocznie k. ..... h. ..... udzielone przez ..... dekretem z dnia ..... L. .....

dla kwestury: wpisano w kwesturze pod Nr.: 783 w dniu: 10/4. 907.

Na jakiej zasadzie uczeń żąda imatrykulacyi (inskrypcyi wpisu)

Bibliot. K. 1

Zwrócono: (dla kwestury, tytułem taksy)		Pobrano: (dla kwestury, tytułem taksy)	
imatrykulacyjnej (wpisowego)	K. ..... art.	imatrykulacyjnej (wpisowego)	K. ..... art. .....
laboratoryjnej	K. ..... art.	laboratoryjnej	K. ..... art. .....
czesnego:	K. ..... h. ..... art.	czesnego:	K. 25 h. 20 art. 783
„	K. ..... h. ..... art.	„	K. ..... h. ..... art. .....
„	K. ..... h. ..... art.	„	K. ..... h. ..... art. .....
„	K. ..... h. ..... art.	„	K. ..... h. ..... art. .....

Wykaz odczytów, na które uczeń uczęszczać zamierza.

Przedmiot wykładu:	Ilość godzin tygodniowo	Nazwisko wykładającego	Podpis ucznia
Geschichte der deutschen Lit. in der Sturm u. Drang periode	3	Prof. Dr. Creizenach	Jan Orczykowski
Über Walther von der Vogelweide	2		
Im germanistischen Seminar: 1) Übungen für Anfänger	1		
2.) Erklärung von Klopstocks Oden	1		
3. Grammatische Übungen	1		
Rzut oka na literaturę XIX. w.	3	Exc. prof. Dr. hr. Tarnowski	
Pisarze polityczni	2		
Seminaryum literackie	1		
Poeci polscy XVIII. w.	2	Prof. Dr. Windakiewicz	
~~Starsi i młodsi romantycy~~	~~1~~		
~~Składnia języka polskiego~~	~~1~~	Prof. Dr. Łoś	
~~Wstęp do filologii słowiańskiej~~	~~1~~		
~~Seminaryum słowiańskie~~	~~2~~		
~~(Prof.) Słowiańszczyzna w w. XIX.~~	~~2~~	~~Prof. Dr. Zdziechowski~~	
~~Historya nowszej filozofii od Kanta do nowszych czasów~~	~~4~~	~~Ks. Dr. Pawlicki~~	
~~Historya socyalizmu niemieckiego~~	~~1~~		

Przedmiot wykładu	Ilość godzin tygodniowo	Nazwisko wykładającego	Podpis ucznia

Poświadczam niniejszem, iż JP. Jan Orczykowski złożył prośbę o uwolnienie od opłaty czesnego na półrocze letnie r. szk. 1906/7 opartą na zasadach wyszczególnionych w 2 ustępie 1 § 15-go Ustawy o czesnem, i może być przeto wpisany prowizorycznie w poczet Uczniów Wydziału.

Kraków, dnia 10. kwietnia 1907

Dziekan

M. P. [illegible]

Według dotyczących przepisów mają uczniowie wpisywać przedmioty naukowe do rodowodu i książeczek legitymacyjnych zupełnie tak, jak takowe w spisie wyrażone zostały.

Nie wolno jest wpisywać do jednej rubryki rodowodu lub książeczki nazwisk dwóch nauk; ale **każdy przedmiot powinien być wpisanym w osobnej przegródce.** Gdyby jedna stronica książeczki nie starczyła do zapisania wszystkich przedmiotów, których Uczeń w jednem półroczu słuchać zamierza, wtedy ma użyć dwóch stronic.

Przy wyliczaniu odczytów w rodowodzie ma być umieszczony własnoręczny podpis Ucznia w ostatniej rubryce obok nazwiska każdego Nauczyciela (§ 8. Ustawy naukowej z d. 1 października 1850 roku).

W rodowodzie i w książeczce legitymacyjnej, jako dokumentach urzędowych, są skrobanki zabronione.

Rok szk. 1906/07

RODOWÓD

Półrocze letnie

Nazwisko i imię ucznia	Jest uczniem zwyczajnym czy nadzwyczajnym	Oznaczenie Wydziału
Bolesław Orłowski	zwycz.	filoz.

Miejsce urodzenia	Wiek	Religia	Narodowość	Obywatelstwo	Mieszkanie w Krakowie
Góra Wielka	20	r.-k.	pol.	austr.	ul.: L. domu:

Imię, zatrudnienie i miejsce zamieszkania ~~ojca lub~~ opiekuna Eugeniusz Rozwadowski ur. Dyr. Pałac. Wegry.

Oświadczenie się do służby wojskowej

Zakład naukowy, w którym uczeń strawił ostatnie półrocze Uniwersytet we Lwowie

Pobiera stypendyum z fundacyi:
rocznie k. ..... h. ..... udzielone przez
dekretem z dnia ..... L.

dla kwestury: wpisano w kwesturze pod Nr. 2014. 907. w dniu: Bibliot. K.

Na jakiej zasadzie uczeń żąda imatrykulacyi (inskrypcyi wpisu) Świadectwo odbycia 2 semes. krakowskiego

dla kwestury tytułem taksy — Zwrócono:	dla kwestury tytułem taksy — Pobrano:
imatrykulacyjnej (wpisowego) K. ..... art.	imatrykulacyjnej (wpisowego) K. 10 art. 285
laboratoryjnej . . . . . K. ..... art.	laboratoryjnej . . . . . K. ..... art. .....
czesnego: K. ..... h. ..... art.	czesnego: K. ..... h. ..... art. .....
„ K. ..... h. ..... art.	„ K. ..... h. ..... art. ..... Uwolniony w całości
„ K. ..... h. ..... art.	„ K. ..... h. ..... art. .....
„ K. ..... h. ..... art.	„ K. ..... h. ..... art. .....

Wykaz odczytów, na które uczeń uczęszczać zamierza.

Przedmiot wykładu:	Ilość godzin tygodniowo	Nazwisko wykładającego	Podpis ucznia
Historye de la langue française	4	Herzog	
Lectores provençales	1	Herzog	
Seminaryum filologji roman.	2	Herzog	
Starożytności 4 4. XII.	2.	Zdziechowski	
Prud. obl. na literatury XII 4.	3.	Tarnowski	
Prawo polityczne	2.	Tarnowski	
Seminaryum literackie	1.	Tarnowski	
Wstęp do filologji staroindyjskiej	1.	Łoś	
Indyjskiej poezyi gnomicznej	1+	Kasikowski	
Psychofizyka	3	Heinrich	
Dz. Lata Stowackiego	1	Grabowski	
Romantycy	1	Windakiewicz	
Gramatyka jęz. mołdawskiego	1	Tretiak	
Seminaryum literackie	1	Tretiak	

758

Przedmiot wykładu	Ilość godzin tygodniowo	Nazwisko wykładającego	Podpis ucznia

Poświadczam niniejszem, iż JP. Bolesław Orłowski złożył prośbę o uwolnienie od opłaty czesnego na półrocze letnie r. szk. 190 06/07 opartą na zasadach wyszczególnionych w 2 ustępie 1 § 15-go Ustawy o czesnem, i może być przeto wpisany prowizorycznie w poczet Uczniów Wydziału.

Kraków, dnia 22 kw 1907

Dziekan

[illegible]

Według dotyczących przepisów mają uczniowie wpisywać przedmioty naukowe do rodowodu i książeczek legitymacyjnych zupełnie tak, jak takowe w spisie wyrażone zostały.

Nie wolno jest wpisywać do jednej rubryki rodowodu lub książeczki nazwisk dwóch nauk; ale **każdy przedmiot powinien być wpisanym w osobnej przegródce.** Gdyby jedna stronica książeczki nie starczyła do zapisania wszystkich przedmiotów, których Uczeń w jednem półroczu słuchać zamierza, wtedy ma użyć dwóch stronic.

Przy wyliczaniu odczytów w rodowodzie ma być umieszczony własnoręczny podpis Ucznia w ostatniej rubryce obok nazwiska każdego Nauczyciela (§ 8. Ustawy naukowej z d. 1 października 1850 roku).

W rodowodzie i w książeczce legitymacyjnej, jako dokumentach urzędowych, są skrobanki zabronione.

Rok szk. 1907

RODOWÓD

759

Półrocze II letnie

Nazwisko i imię ucznia	Jest uczniem zwyczajnym czy nadzwyczajnym	Oznaczenie Wydziału
Orszulski Roman	zwyczajny	filozoficzny

Miejsce urodzenia	Wiek	Religia	Narodowość	Obywatelstwo	Mieszkanie w Krakowie
Tarnów	19	rzym.-kat.	polska	austryack.	ul.: Smoleńska L. domu: 24

Imię, zatrudnienie i miejsce zamieszkania ojca lub opiekuna	Leonard Orszulski Wadowice c. k. radca skarbu
Oświadczenie się do służby wojskowej	nie stawał
Zakład naukowy, w którym uczeń strawił ostatnie półrocze	

Pobiera stypendyum z fundacyi: ..... rocznie k. ..... h. ..... udzielone przez ..... dekretem z dnia ..... L.

dla kwestury: wpisano w kwesturze pod Nr.: 1575 w dniu: 12/4. 907. Bibljot. K. 1

Na jakiej zasadzie uczeń żąda imatrykulacyi (inskrypcyi wpisu)

Zwrócono: (dla kwestury tytułem taksy)	Pobrano: (dla kwestury tytułem taksy)
imatrykulacyjnej (wpisowego) K. ..... art.	imatrykulacyjnej (wpisowego) K. ..... art. .....
laboratoryjnej ..... K. ..... art.	laboratoryjnej ..... K. ..... art. .....
czesnego: K. ..... h. ..... art.	czesnego: K. 29 h. 40 art. 1575
„ K. ..... h. ..... art.	„ K. ..... h. ..... art. .....
„ K. ..... h. ..... art.	„ K. ..... h. ..... art. .....
„ K. ..... h. ..... art.	„ K. ..... h. ..... art. .....

Wykaz odczytów, na które uczeń uczęszczać zamierza.

Przedmiot wykładu:	Ilość godzin tygodniowo	Nazwisko wykładającego	Podpis ucznia
Rzut oka na literaturę XIX w.	3	Prof. Tarnowski	Rbrszulski
Historya nowszej filozofii	4	Prof. Dr. Ks. Pawlicki	Rbrszulski
Historya socyalizmu niemieck.	1		Rbrszulski
Poeci polscy XVIII w.	2	Prof. Windakiewicz	Rbrszulski
Składnia języka polskiego	4	Prof. Dr. Łoś	Rbrszulski
Seminaryum słowiańskie	2		Rbrszulski
Seminaryum literackie	1	Prof. Dr. Tretiak	Rbrszulski
Profaminaryum greckie	2	Prof. Sternbach	Rbrszulski

760

Przedmiot wykładu	Ilość godzin tygodniowo	Nazwisko wykładającego	Podpis ucznia

Poświadczam niniejszem, iż JP. ..... złożył prośbę o uwolnienie od opłaty czesnego na półrocze ..... r. szk. 190 ..... opartą na zasadach wyszczególnionych w 2 ustępie 1 § 15-go Ustawy o czesnem, i może być przeto wpisany prowizorycznie w poczet Uczniów Wydziału.

Kraków, dnia 11/IV 1907

Dziekan

M. P. Rud

Według dotyczących przepisów mają uczniowie wpisywać przedmioty naukowe do rodowodu i książeczek legitymacyjnych zupełnie tak, jak takowe w spisie wyrażone zostały.

Nie wolno jest wpisywać do jednej rubryki rodowodu lub książeczki nazwisk dwóch nauk; ale **każdy przedmiot powinien być wpisanym w osobnej przegródce.** Gdyby jedna stronica książeczki nie starczyła do zapisania wszystkich przedmiotów, których Uczeń w jednem półroczu słuchać zamierza, wtedy ma użyć dwóch stronic.

Przy wyliczaniu odczytów w rodowodzie ma być umieszczony własnoręczny podpis Ucznia w ostatniej rubryce obok nazwiska każdego Nauczyciela (§ 8. Ustawy naukowej z d. 1 października 1850 roku).

W rodowodzie i w książeczce legitymacyjnej, jako dokumentach urzędowych, są skrobanki zabronione.

Rok szk. 1906/7

RODOWÓD

761

Półrocze IX

Nazwisko i imię ucznia	Jest uczniem zwyczajnym czy nadzwyczajnym	Oznaczenie Wydziału
Oryszczak Mieczysław	zwyczajny	filozof.

Miejsce urodzenia	Wiek	Religia	Narodowość	Obywatelstwo	Mieszkanie w Krakowie
Tarnobrzeg	27.	rzym.-kat.	polska	austr.	ul.: Szlak L. domu: 34

Imię, zatrudnienie i miejsce zamieszkania ojca lub opiekuna	Karol Dziura emer. poborca podatk. w Bochni
Oświadczenie się do służby wojskowej	uwolniony
Zakład naukowy, w którym uczeń strawił ostatnie półrocze	

Pobiera stypendyum z fundacyi: .....
rocznie k. ..... h. ..... udzielone przez .....
dekretem z dnia ..... L. .....

dla kwestury: wpisano w kwesturze pod Nr.: 1482 w dniu: 12/4. 907.

Bibliot. Z. 1

Na jakiej zasadzie uczeń żąda imatrykulacyi (inskrypcyi wpisu) indzt

Zwrócono: (dla kwestury, tytułem taksy)	Pobrano: (dla kwestury, tytułem taksy)
imatrykulacyjnej (wpisowego) K. ..... art.	imatrykulacyjnej (wpisowego) K. ..... art. .....
laboratoryjnej . . . . . K. ..... art.	laboratoryjnej . . . . . K. ..... art. .....
czesnego: K. ..... h. ..... art.	czesnego: K. ..... h. ..... art. .....
„ K. ..... h. ..... art.	„ K. ..... h. ..... art. .....
„ K. ..... h. ..... art.	„ K. ..... h. ..... art. .....
„ K. ..... h. ..... art.	„ K. ..... h. ..... art. .....

Wykaz odczytów, na które uczeń uczęszczać zamierza.

Przedmiot wykładu:	Ilość godzin tygodniowo	Nazwisko wykładającego	Podpis ucznia
Ćwiczenia geograficzne	2.	Dr Szwarzenberg Czerny	
Seminaryum historyczne	2	Dr Czermak	

762

Przedmiot wykładu	Ilość godzin tygodniowo	Nazwisko wykładającego	Podpis ucznia

Poświadczam niniejszem, iż JP. ..... złożył prośbę o uwolnienie od opłaty czesnego na półrocze ..... r. szk. 190 ..... opartą na zasadach wyszczególnionych w 2 ustępie 1 § 15-go Ustawy o czesnem, i może być przeto wpisany prowizorycznie w poczet Uczniów Wydziału.

Kraków, dnia ..... 190 ....

Dziekan

Według dotyczących przepisów mają uczniowie wpisywać przedmioty naukowe do rodowodu i książeczek legitymacyjnych zupełnie tak, jak takowe w spisie wyrażone zostały.

Nie wolno jest wpisywać do jednej rubryki rodowodu lub książeczki nazwisk dwóch nauk; ale **każdy przedmiot powinien być wpisanym w osobnej przegródce.** Gdyby jedna stronica książeczki nie starczyła do zapisania wszystkich przedmiotów, których Uczeń w jednem półroczu słuchać zamierza, wtedy ma użyć dwóch stronic.

Przy wyliczaniu odczytów w rodowodzie ma być umieszczony własnoręczny podpis Ucznia w ostatniej rubryce obok nazwiska każdego Nauczyciela (§ 8. Ustawy naukowej z d. 1 października 1850 roku).

W rodowodzie i w książeczce legitymacyjnej, jako dokumentach urzędowych, są skrobanki zabronione.

Rok szk. 190 6/7

RODOWÓD

762 Półrocze letnie

Nazwisko i imię ucznia	Jest uczniem zwyczajnym czy nadzwyczajnym	Oznaczenie Wydziału
Orzech Józef	zwyczajny	filozoficzny

Miejsce urodzenia	Wiek	Religia	Narodowość	Obywatelstwo	Mieszkanie w Krakowie
Lubcza szczep.	lat 22.	rzym.-kat.	Polak	austryacki	ul.: Mały Rynek L. domu: 8.

Imię, zatrudnienie i miejsce zamieszkania ojca lub opiekuna: Orzech Andrzej, sługa kościelny w Tarnowie

Oświadczenie się do służby wojskowej: nie wzięty przy drugim poborze

Zakład naukowy, w którym uczeń strawił ostatnie półrocze: uniwersytet Jagielloński

Pobiera stypendyum z fundacyi: Ś. p. Menarda Konieckiego rocznie k. 300 h. ..... udzielone przez Senat akademicki dekretem z dnia 11. grudnia 1906. L. 1978.

dla kwestury: wpisano w kwesturze pod Nr.: 287 w dniu: 5/4. 907.

Bibliot. K. 1

Na jakiej zasadzie uczeń żąda imatrykulacyi (inskrypcyi wpisu): Index lectionum

Zwrócono: (dla kwestury tytułem taksy)		Pobrano: (dla kwestury tytułem taksy)	
imatrykulacyjnej (wpisowego) K. ..... art.		imatrykulacyjnej (wpisowego) K. ..... art.	
laboratoryjnej ..... K. ..... art.		laboratoryjnej ..... K. ..... art.	
czesnego: K. ..... h. ..... art.		czesnego: K. 18 h. 90 art. 287	Uwolniony w połowie
„ K. ..... h. ..... art.		„ K. ..... h. ..... art.	
„ K. ..... h. ..... art.		„ K. ..... h. ..... art.	
„ K. ..... h. ..... art.		„ K. ..... h. ..... art.	

Wykaz odczytów, na które uczeń uczęszczać zamierza.

Przedmiot wykładu:	Ilość godzin tygodniowo	Nazwisko wykładającego	Podpis ucznia
~~Historya filologii klasycznej~~	~~3~~	Dr Sternbach	Orzech Józef
~~Wybrane kwestye z dziedziny metryki gr. i łac.~~	~~2~~	"	
Seminaryum greckie	2	"	
Proseminaryum greckie	2	"	
~~Historya nowszej filozofii od Kanta~~	~~4~~	~~ks. Dr Pawlicki~~	
~~Historya socyalizmu niemieckiego~~	~~1~~	"	
~~Seminaryum filozoficzne~~	~~2~~	"	
Cicero, jego życie i dzieła	5	Dr Morawski	
Łacina pospolita	5	Dr Miodoński	
Seminaryum łacińskie	1	"	
~~Geschichte d. d. Liter. in der Sturm u. Drangp.~~	~~3~~	~~Dr Creizenach~~	
~~Über Walther von der Vogelweide~~	~~2~~	~~"~~	
Rzut oka na literaturę XIX. w.	3	hr. Tarnowski	
~~Słowiańszczyzna w XIX. w.~~	~~2~~	~~Prof. Zdziechowski~~	
~~Ćwiczenia niemieckie ustne~~	~~2~~	~~Prof. Styla~~ ← valet!	
~~Ćwiczenia niemieckie pisemne~~	~~2~~	"	

764

Przedmiot wykładu	Ilość godzin tygodniowo	Nazwisko wykładającego	Podpis ucznia
~~Słowackiego lata ostatnie~~	~~1~~	~~Prof. Grabowski~~	Orzech Józef
Szkoły średnie w Europie i Ameryce	3	Dr Kulczyński	
Konwersatoryum pedagogiczne	2	idem	
~~Psychofizyka~~	~~3~~	~~Dr Heinrich~~	

Poświadczam niniejszem, iż JP. Orzech Józef złożył prośbę o uwolnienie od opłaty czesnego na półrocze letnie r. szk. 1906/7 opartą na zasadach wyszczególnionych w 2 ustępie 1 § 15-go Ustawy o czesnem, i może być przeto wpisany prowizorycznie w poczet Uczniów Wydziału.

Kraków, dnia kwietnia 1907.

Dziekan

Żorn

Według dotyczących przepisów mają uczniowie wpisywać przedmioty naukowe do rodowodu i książeczek legitymacyjnych zupełnie tak, jak takowe w spisie wyrażone zostały.

Nie wolno jest wpisywać do jednej rubryki rodowodu lub książeczki nazwisk dwóch nauk; ale **każdy przedmiot powinien być wpisanym w osobnej przegródce.** Gdyby jedna stronica książeczki nie starczyła do zapisania wszystkich przedmiotów, których Uczeń w jednem półroczu słuchać zamierza, wtedy ma użyć dwóch stronic.

Przy wyliczaniu odczytów w rodowodzie ma być umieszczony własnoręczny podpis Ucznia w ostatniej rubryce obok nazwiska każdego Nauczyciela (§ 8. Ustawy naukowej z d. 1 października 1850 roku).

W rodowodzie i w książeczce legitymacyjnej, jako dokumentach urzędowych, są skrobanki zabronione.

Rok szk. 1906/7

RODOWÓD

765 Półrocze letnie 389

Nazwisko i imię ucznia	Jest uczniem zwyczajnym czy nadzwyczajnym	Oznaczenie Wydziału
Błażej Osika	zwyczajny	filozoficzny

Miejsce urodzenia	Wiek	Religia	Narodowość	Obywatelstwo	Mieszkanie w Krakowie
Rzepiennik Biskupi	20	rzym.-kat.	polska	austryackie	ul.: Jabłonowskich L. domu: 8

Imię, zatrudnienie i miejsce zamieszkania ojca lub opiekuna: Jan, rolnik w Rzepienniku biskupim

Oświadczenie się do służby wojskowej: —

Zakład naukowy, w którym uczeń strawił ostatnie półrocze: Uniwersytet Jagielloński

Pobiera stypendyum z fundacyi: ..... rocznie k. ..... h. ..... udzielone przez ..... dekretem z dnia ..... L. .....

dla kwestury: wpisano w kwesturze pod Nr.: 473 w dniu: 9/4/907.

Bibliot. K. 1

Na jakiej zasadzie uczeń żąda imatrykulacyi (inskrypcyi wpisu)

Zwrócono: (dla kwestury tytułem taksy)		Pobrano: (dla kwestury tytułem taksy)	
imatrykulacyjnej (wpisowego)	K. ..... art.	imatrykulacyjnej (wpisowego)	K. ..... art. .....
laboratoryjnej	K. ..... art.	laboratoryjnej	K. ..... art. .....
czesnego:	K. ..... h. ..... art.	czesnego:	K. ..... h. ..... art. .....
„	K. ..... h. ..... art.	„	K. ..... h. ..... art. .....
„	K. ..... h. ..... art.	„	K. ..... h. ..... art. .....
„	K. ..... h. ..... art.	„	K. ..... h. ..... art. .....

Uwolniony w całości

Wykaz odczytów, na które uczeń uczęszczać zamierza.

Przedmiot wykładu:	Ilość godzin tygodniowo	Nazwisko wykładającego	Podpis ucznia
Cycero, jego życie i pisma	5	Dr Morawski	Błażej Osika
Proseminaryum łacińskie	2	Idem	
Łacina pospolita	5	Dr Miodoński	
Seminaryum łacińskie	2		
Historya filologii ~~słowiańskiej~~ klasycznej	3	Dr Sternbach	Błażej Osika
Wybrane kwestye z dziedziny metryki	2		
Proseminaryum greckie	2		
Kursoryczna lektura Ksenofonta	1 (publ.)		Błażej Osika
Szkoły średnie w Europie i Ameryce	3	Dr Kulczyński	
Geschichte der deutschen Literatur in der Sturm- und Drangperiode	3	Dr Creizenach	Błażej Osika
Rzut oka na literaturę XIX w.	3	Dr Tarnowski	
Składnia języka polskiego	4	Dr Łoś	
Historya nowszej filozofii od Kanta do nowszych	4	Dr Pawlicki	Błażej Osika
Historya socyalizmu niemieck.	1		
Seminaryum filozoficzne	2		
Zarys metafizyki	4	Dr Straszewski	

766

Przedmiot wykładu	Ilość godzin tygodniowo	Nazwisko wykładającego	Podpis ucznia
Fryderyk Nitzsche a myśl i kultura współczesna	2	Dr. Krzewski	Osman

Poświadczam niniejszem, iż JP. Błazij Osika złożył prośbę o uwolnienie od opłaty czesnego na półrocze letnie r. szk. 1906/7 opartą na zasadach wyszczególnionych w 2 ustępie 1 § 15-go Ustawy o czesnem, i może być przeto wpisany prowizorycznie w poczet Uczniów Wydziału.

Kraków, dnia Kwietnia 1907

Dziekan

Według dotyczących przepisów mają uczniowie wpisywać przedmioty naukowe do rodowodu i książeczek legitymacyjnych zupełnie tak, jak takowe w spisie wyrażone zostały.

Nie wolno jest wpisywać do jednej rubryki rodowodu lub książeczki nazwisk dwóch nauk; ale **każdy przedmiot powinien być wpisanym w osobnej przegródce.** Gdyby jedna stronica książeczki nie starczyła do zapisania wszystkich przedmiotów, których Uczeń w jednem półroczu słuchać zamierza, wtedy ma użyć dwóch stronic.

Przy wyliczaniu odczytów w rodowodzie ma być umieszczony własnoręczny podpis Ucznia w ostatniej rubryce obok nazwiska każdego Nauczyciela (§ 8. Ustawy naukowej z d. 1 października 1850 roku).

W rodowodzie i w książeczce legitymacyjnej, jako dokumentach urzędowych, są skrobanki zabronione.

Rok szk. 190 7/8

RODOWÓD

767

Półrocze letnie

Nazwisko i imię ucznia	Jest uczniem zwyczajnym czy nadzwyczajnym	Oznaczenie Wydziału
Rudolf Osman.	Zwyczajny.	filozoficzny

Miejsce urodzenia	Wiek	Religia	Narodowość	Obywatelstwo	Mieszkanie w ~~krakowie~~ Podgórze
Podgórze	23.	Rzym. Kat.	Polska	Austryacki	ul.: Krakowska domu: 1.

Imię, zatrudnienie i miejsce zamieszkania ojca lub opiekuna: Józefa Osman wdowa po c.k. Oficyale Wohy.

Oświadczenie się do służby wojskowej:

Zakład naukowy, w którym uczeń strawił ostatnie półrocze: c.k. Uniw. Jagiel.

Pobiera stypendyum z fundacyi:

rocznie k. ..... h. ..... udzielone przez .....

dekretem z dnia ..... L. .....

dla kwestury: wpisano w kwesturze pod Nr.: 778 w dniu: 10/4. 907. Bibliot. K.

Na jakiej zasadzie uczeń żąda imatrykulacyi (inskrypcyi wpisu)

dla kwestury tytułem taksy — Zwrócono:		dla kwestury tytułem taksy — Pobrano:	
imatrykulacyjnej (wpisowego)	K. ..... art.	imatrykulacyjnej (wpisowego)	K. ..... art. .....
laboratoryjnej	K. ..... art.	laboratoryjnej	K. ..... art. .....
czesnego:	K. ..... h. ..... art.	czesnego:	K. ..... h. ..... art. .....
„	K. ..... h. ..... art.	„	K. ..... h. ..... art. ..... Uwolniony w całości
„	K. ..... h. ..... art.	„	K. ..... h. ..... art. .....
„	K. ..... h. ..... art.	„	K. ..... h. ..... art. .....

Wykaz odczytów, na które uczeń uczęszczać zamierza.

Przedmiot wykładu:	Ilość godzin tygodniowo	Nazwisko wykładającego	Podpis ucznia
Geschichte der deutschen Literatur im der Sturm u. Drangperiode.	3.	Prof. Creizenach.	Osman
Über Walter v. der Vogelweide	1.		
Im germanistischen Seminar:	x		
1) Übungen für Anfänger	1.		
2) Vorträge über Klopstocks Oden	1.		Osman
3) Grammatische Übungen.	1.		
Cycero jego życie i pisma	5.	Prof. dr. Morawski	Osman
1) Historya nowszej filozofii od Kanta do naszych czasów.	4.	Prof. dr. Kasiński.	Osman
2) Historya socyalizmu niemieckiego	1.		
3) Seminaryum filozoficzne (oddział historyi filozofii.)	2.		
Dzieje średnie w Europie i Ameryce (c.d.)	3.	Doc. dr. Kutrzeba.	Osman
Powstanie cyrku r. m. III. Zarys ustroju prowincyi cesarskich.	2.	Prof. dr. Zdziechowski	Osman
Wybrane kwestye z dziedziny metryki greckiej i łacińskiej	2.	Prof. dr. Sternbach.	Osman

768

Przedmiot wykładu	Ilość godzin tygodniowo	Nazwisko wykładającego	Podpis ucznia

Poświadczam niniejszem, iż JP. Rudolf Osman złożył prośbę o uwolnienie od opłaty czesnego na półrocze letnie r. szk. 1907. opartą na zasadach wyszczególnionych w 2 ustępie 1 § 15-go Ustawy o czesnem, i może być przeto wpisany prowizorycznie w poczet Uczniów Wydziału.

Kraków, dnia 10 kwietnia 1907 r.

Dziekan

M. P. Rud

Według dotyczących przepisów mają uczniowie wpisywać przedmioty naukowe do rodowodu i książeczek legitymacyjnych zupełnie tak, jak takowe w spisie wyrażone zostały.

Nie wolno jest wpisywać do jednej rubryki rodowodu lub książeczki nazwisk dwóch nauk; ale **każdy przedmiot powinien być wpisanym w osobnej przegródce.** Gdyby jedna stronica książeczki nie starczyła do zapisania wszystkich przedmiotów, których Uczeń w jednem półroczu słuchać zamierza, wtedy ma użyć dwóch stronic.

Przy wyliczaniu odczytów w rodowodzie ma być umieszczony własnoręczny podpis Ucznia w ostatniej rubryce obok nazwiska każdego Nauczyciela (§ 8. Ustawy naukowej z d. 1 października 1850 roku).

W rodowodzie i w książeczce legitymacyjnej, jako dokumentach urzędowych, są skrobanki zabronione.

Rok szk. 1907

RODOWÓD

769

Półrocze letnie

Nazwisko i imię ucznia	Jest uczniem zwyczajnym czy nadzwyczajnym	Oznaczenie Wydziału
Ostromęcki Ludwik	zwyczajnym	filozof.

Miejsce urodzenia	Wiek	Religia	Narodowość	Obywatelstwo	Mieszkanie w Krakowie
Rogolin (Kr.-Pol.)	22	rzymsk. kat.	polak	rossyjski poddany	ul.: Grabowskiego L. domu: 4

Imię, zatrudnienie i miejsce zamieszkania ojca lub opiekuna	matka mieszka w Krakowie ul. Grabowskiego 4
Oświadczenie się do służby wojskowej	wolny
Zakład naukowy, w którym uczeń strawił ostatnie półrocze	Wszechnica Jagiellońska

Pobiera stypendyum z fundacyi:
rocznie k. ..... h. ..... udzielone przez .....
dekretem z dnia ..... L. .....

dla kwestury: wpisano w kwesturze pod Nr.: 1096 w dniu: 12/4. 907.

Na jakiej zasadzie uczeń żąda imatrykulacyi (inskrypcyi wpisu) indeksu

Bibliot. K. 2

Zwrócono: (dla kwestury tytułem taksy)	Pobrano: (dla kwestury tytułem taksy)
imatrykulacyjnej (wpisowego) K. ..... art.	imatrykulacyjnej (wpisowego) K. ..... art. .....
laboratoryjnej ..... K. ..... art.	laboratoryjnej ..... K. ..... art. .....
czesnego: K. ..... h. ..... art.	czesnego: K. 33 h. 60 art. 1096
„ K. ..... h. ..... art.	„ K. ..... h. ..... art. .....
„ K. ..... h. ..... art.	„ K. ..... h. ..... art. .....
„ K. ..... h. ..... art.	„ K. ..... h. ..... art. .....

Wykaz odczytów, na które uczeń uczęszczać zamierza.

Przedmiot wykładu:	Ilość godzin tygodniowo	Nazwisko wykładającego	Podpis ucznia
Fizyka doświadczalna	5	Prof. dr. Witkowski	Ludwik Ostromęcki
Biologia ogólna	2	Pr. dr. Siedlecki	
~~Wstęp do mineralogii (publiczny)~~	~~2~~	~~Prof. dr. Morozewicz~~	
Patologia roślin	1	Doc. dr. Brzeziński	
Ćwiczenia botaniczne	2	Prof. dr. Janczewski	
Historya nowszej filozofii od Kanta do nowszych czasów	4	Prof. dr. Pawlicki	
Fryderyk Nitsche a myśl i kultura współczesna	2	Prof. dr. Stranewski	
Seminaryum filozoficzne	2	Prof. dr. Stranewski	

770

Przedmiot wykładu	Ilość godzin tygodniowo	Nazwisko wykładającego	Podpis ucznia

Poświadczam niniejszem, iż JP. ..... złożył prośbę o uwolnienie od opłaty czesnego na półrocze ..... r. szk. 190 ..... opartą na zasadach wyszczególnionych w 2 ustępie 1 § 15-go Ustawy o czesnem, i może być przeto wpisany prowizorycznie w poczet Uczniów Wydziału.

Kraków, dnia 190

Dziekan

Według dotyczących przepisów mają uczniowie wpisywać przedmioty naukowe do rodowodu i książeczek legitymacyjnych zupełnie tak, jak takowe w spisie wyrażone zostały.

Nie wolno jest wpisywać do jednej rubryki rodowodu lub książeczki nazwisk dwóch nauk; ale **każdy przedmiot powinien być wpisanym w osobnej przegródce.** Gdyby jedna stronica książeczki nie starczyła do zapisania wszystkich przedmiotów, których Uczeń w jednem półroczu słuchać zamierza, wtedy ma użyć dwóch stronic.

Przy wyliczaniu odczytów w rodowodzie ma być umieszczony własnoręczny podpis Ucznia w ostatniej rubryce obok nazwiska każdego Nauczyciela (§ 8. Ustawy naukowej z d. 1 października 1850 roku).

W rodowodzie i w książeczce legitymacyjnej, jako dokumentach urzędowych, są skrobanki zabronione.

Rok szk. 1907

RODOWÓD

771

Półrocze IV

Nazwisko i imię ucznia	Jest uczniem zwyczajnym czy nadzwyczajnym	Oznaczenie Wydziału
Ostrowski Janusz	zwyczajnym	filozoficzny

Miejsce urodzenia	Wiek	Religia	Narodowość	Obywatelstwo	Mieszkanie w Krakowie
Poznań (W. księstwo)	21	rz. kat	polska	austryj:	ul.: Zwierzyniecka L. domu: 10

Imię, zatrudnienie i miejsce zamieszkania ojca lub opiekuna	Władysław inżynier. Sanok
Oświadczenie się do służby wojskowej	
Zakład naukowy, w którym uczeń strawił ostatnie półrocze	uniwersytet Jagielloński

Pobiera stypendyum z fundacyi: .....
rocznie k. ..... h. ..... udzielone przez .....
dekretem z dnia ..... L. .....

dla kwestury: wpisano w kwesturze pod Nr.: 1007 w dniu: 11/4 907.

Na jakiej zasadzie uczeń żąda imatrykulacyi (inskrypcyi wpisu)

Bibliot. K. 1

Zwrócono:		Pobrano:	
imatrykulacyjnej (wpisowego) K. ..... art.		imatrykulacyjnej (wpisowego) K. 2 art. 1007	
laboratoryjnej . . . . . K. ..... art.		laboratoryjnej . . . . . K. 3 art. 1007	
czesnego: K. ..... h. ..... art.		czesnego: K. ..... h. ..... art.	
„ K. ..... h. ..... art.		„ K. ..... h. ..... art.	
„ K. ..... h. ..... art.		„ K. ..... h. ..... art.	
„ K. ..... h. ..... art.		„ K. ..... h. ..... art.	

dla kwestury tytułem taksy

Uwolniony w całości

Wykaz odczytów, na które uczeń uczęszczać zamierza.

Przedmiot wykładu:	Ilość godzin tygodniowo	Nazwisko wykładającego	Podpis ucznia
Wykład systemat. zoologii	5	Prof. Dr. Wierzejski	Ostrowski Janusz
Anatomia porównawcza kręgowców	5	Prof. Dr. Hoyer	
Wstęp do mineralogii	2	Prof. D Morozewicz	
Ćwiczenia w pracowni fizycznej	4	Prof. Dr. Witkowski	
Ćwiczenia chemiczne dla przyrodników	9	Prof. Dr. Olszewski	
Rzut oka na literaturę XIX w.	3	Prof. Dr. hr Tarnowski	
Geschichte der deutschen Literat in der Sturm und Drangperiode	3	Prof. Dr. Creizenach	

Uwolniony w całości

772

Przedmiot wykładu	Ilość godzin tygodniowo	Nazwisko wykładającego	Podpis ucznia

Poświadczam niniejszem, iż JP. Ostrowski Janusz złożył prośbę o uwolnienie od opłaty czesnego na półrocze letnie r. szk. 1906/7 opartą na zasadach wyszczególnionych w 2 ustępie 1 § 15-go Ustawy o czesnem, i może być przeto wpisany prowizorycznie w poczet Uczniów Wydziału.

Kraków, dnia 11/IV 1907

Dziekan

M. P. Rud

Według dotyczących przepisów mają uczniowie wpisywać przedmioty naukowe do rodowodu i książeczek legitymacyjnych zupełnie tak, jak takowe w spisie wyrażone zostały.

Nie wolno jest wpisywać do jednej rubryki rodowodu lub książeczki nazwisk dwóch nauk; ale **każdy przedmiot powinien być wpisanym w osobnej przegródce.** Gdyby jedna stronica książeczki nie starczyła do zapisania wszystkich przedmiotów, których Uczeń w jednem półroczu słuchać zamierza, wtedy ma użyć dwóch stronic.

Przy wyliczaniu odczytów w rodowodzie ma być umieszczony własnoręczny podpis Ucznia w ostatniej rubryce obok nazwiska każdego Nauczyciela (§ 8. Ustawy naukowej z d. 1 października 1850 roku).

W rodowodzie i w książeczce legitymacyjnej, jako dokumentach urzędowych, są skrobanki zabronione.

Rok szk. 1906/7

RODOWÓD

773

Półrocze II.

Nazwisko i imię ucznia	Jest uczniem zwyczajnym czy nadzwyczajnym	Oznaczenie Wydziału
Ostrowski Jan Wacław	zwyczajny	filozoficzny

Miejsce urodzenia	Wiek	Religia	Narodowość	Obywatelstwo	Mieszkanie w Krakowie
Kraków	21	rzym.-kat.	polska	austryackie	ul.: Grabowskiego L. domu: 13.

Imię, zatrudnienie i miejsce zamieszkania ~~ojca lub~~ opiekuna: Wandalin Berniger Kraków Łobzowska l. 12.

Oświadczenie się do służby wojskowej: Uwolniony przy poborze Kl. I.

Zakład naukowy, w którym uczeń strawił ostatnie półrocze: Uniwersytet Jagielloński

Pobiera stypendyum z fundacyi: ..... rocznie k. ..... h. ..... udzielone przez ..... dekretem z dnia ..... L.

dla kwestury: wpisano w kwesturze pod Nr.: 774 w dniu: 10/4. 907.

Bibliot. K. 1

Na jakiej zasadzie uczeń żąda imatrykulacyi (inskrypcyi wpisu)

Zwrócono: (dla kwestury, tytułem taksy)	Pobrano: (dla kwestury, tytułem taksy)
imatrykulacyjnej (wpisowego) K. ..... art.	imatrykulacyjnej (wpisowego) K. ..... art. .....
laboratoryjnej . . . . . K. ..... art.	laboratoryjnej . . . . . K. ..... art. .....
czesnego: K. ..... h. ..... art.	czesnego: K. ..... h. ..... art. .....
„ K. ..... h. ..... art.	„ K. ..... h. ..... art. .....
„ K. ..... h. ..... art.	„ K. ..... h. ..... art. .....
„ K. ..... h. ..... art.	„ K. ..... h. ..... art. .....

Uwolniony w połowie

Wykaz odczytów, na które uczeń uczęszczać zamierza.

Przedmiot wykładu:	Ilość godzin tygodniowo	Nazwisko wykładającego	Podpis ucznia
Cycero jego życie i pisma	5	Dr Morawski	Jan Wacław Ostrowski
Proseminaryum łacińskie	2	Tenże	
Łacina pospolita	5	Dr Miodoński	
Seminaryum łacińskie	2	Tenże	
Historya filologii klasycznej	3	Dr Sternbach	
Seminaryum greckie	2	Tenże	
Wybrane kwestye z dziedziny metryki łac. i gr.	2	Tenże	
Proseminaryum greckie	2	Tenże	
Kursoryczna lektura Xenfonta	1	Tenże	
Szkoły średnie w Europie i Ameryce	3	Dr Kulczyński	
Konwersatoryum pedagogiczne	2	Tenże	
Historya nowszej filozofii od Kanta do nowszych czasów	4	Dr Pawlicki	
Składnia języka polskiego	4	Dr Łoś	
Przeł. oka na literaturę XIX w.	3	Dr Tarnowski	

774

Przedmiot wykładu	Ilość godzin tygodniowo	Nazwisko wykładającego	Podpis ucznia

Poświadczam niniejszem, iż JP. Jan Wacław Ostrowski złożył prośbę o uwolnienie od opłaty czesnego na półrocze II r. szk. 1906/7 opartą na zasadach wyszczególnionych w 2 ustępie 1 § 15-go Ustawy o czesnem, i może być przeto wpisany prowizorycznie w poczet Uczniów Wydziału.

Kraków, dnia kwietnia 1907

Dziekan

M. P. Red.

Według dotyczących przepisów mają uczniowie wpisywać przedmioty naukowe do rodowodu i książeczek legitymacyjnych zupełnie tak, jak takowe w spisie wyrażone zostały.

Nie wolno jest wpisywać do jednej rubryki rodowodu lub książeczki nazwisk dwóch nauk; ale **każdy przedmiot powinien być wpisanym w osobnej przegródce.** Gdyby jedna stronica książeczki nie starczyła do zapisania wszystkich przedmiotów, których Uczeń w jednem półroczu słuchać zamierza, wtedy ma użyć dwóch stronic.

Przy wyliczaniu odczytów w rodowodzie ma być umieszczony własnoręczny podpis Ucznia w ostatniej rubryce obok nazwiska każdego Nauczyciela (§ 8. Ustawy naukowej z d. 1 października 1850 roku).

W rodowodzie i w książeczce legitymacyjnej, jako dokumentach urzędowych, są skrobanki zabronione.

Rok szk. 1906/7

RODOWÓD

775

Półrocze II

Nazwisko i imię ucznia	Jest uczniem zwyczajnym czy nadzwyczajnym	Oznaczenie Wydziału
Oświecimski Bronisław	zwyczajny	filozoficzny

Miejsce urodzenia	Wiek	Religia	Narodowość	Obywatelstwo	Mieszkanie w Krakowie
Bobowa	23 l.	rz. kat.	Polak	Austrya	ul.: Jabłonowskich L. domu: 8

Imię, zatrudnienie i miejsce zamieszkania ojca lub opiekuna: Konstanty Oświecimski obywatel

Oświadczenie się do służby wojskowej: uwolniony

Zakład naukowy, w którym uczeń strawił ostatnie półrocze: Uniwersytet Jagielloński

Pobiera stypendyum z fundacyi: rocznie k. h. udzielone przez dekretem z dnia L.

dla kwestury: wpisano w kwesturze pod Nr.: 232 w dniu: 4/4. 907.

Na jakiej zasadzie uczeń żąda imatrykulacyi (inskrypcyi wpisu): Ukończony kurs zimowy

Bibliot. K. 1

Zwrócono:		Pobrano:	
imatrykulacyjnej (wpisowego) K. art.		imatrykulacyjnej (wpisowego) K. art.	
laboratoryjnej K. art.		laboratoryjnej K. art.	
czesnego: K. h. art.		czesnego: K. h. art.	
„ K. h. art.		„ K. h. art.	
„ K. h. art.		„ K. h. art.	
„ K. h. art.		„ K. h. art.	

dla kwestury tytułem taksy

Uwolniony w całości

Wykaz odczytów, na które uczeń uczęszczać zamierza.

Przedmiot wykładu:	Ilość godzin tygodniowo	Nazwisko wykładającego	Podpis ucznia
Geometrya różniczkowa	2	Pr. Dr. Żórawski	Oświecimski Bronisław
Seminar. mat.	1	"	
Teorya funkcyi anal.	3	Pr. Dr. Zaremba	
Semin. matem.	2	"	
Wstęp do fizyki teoretycznej	2	Pr. Dr. Witkowski	
Pracownia fizyczna	4	"	
Teorya kinetyczna gazów	2	Pr. Dr. Natanson	
Teorya promieniowania	3	"	
Ogólny kurs astronomii	4	Pr. Dr. Rudzki	
Niektóre zadania z wyż. geodezyi	1	"	
Nauki mat. w Polsce po końcu XVII w.	2	Pr. Dr. Birkenmajer	
Konwersatoryum z historyi nauk ścisłych	1	~~Pr. Dr. Straszewski~~ "	
Zarys metafizyki	4	Pr. Dr. Straszewski	
Fryderyk Nitzsche	2	"	
Szkoły średnie w Europie i Am.	3	Doc. Pr. Kulczyński	
Konwersat. pedagogiczne	2	"	

Przedmiot wykładu	Ilość godzin tygodniowo	Nazwisko wykładającego	Podpis ucznia

Poświadczam niniejszem, iż JP. Siwiciński Bronisław złożył prośbę o uwolnienie od opłaty czesnego na półrocze II r. szk. 1906/7 opartą na zasadach wyszczególnionych w 2 ustępie 1 § 15-go Ustawy o czesnem, i może być przeto wpisany prowizorycznie w poczet Uczniów Wydziału.

Kraków, dnia 6 Października 1906/7

Dziekan

Według dotyczących przepisów mają uczniowie wpisywać przedmioty naukowe do rodowodu i książeczek legitymacyjnych zupełnie tak, jak takowe w spisie wyrażone zostały.

Nie wolno jest wpisywać do jednej rubryki rodowodu lub książeczki nazwisk dwóch nauk; ale **każdy przedmiot powinien być wpisanym w osobnej przegródce.** Gdyby jedna stronica książeczki nie starczyła do zapisania wszystkich przedmiotów, których Uczeń w jednem półroczu słuchać zamierza, wtedy ma użyć dwóch stronic.

Przy wyliczaniu odczytów w rodowodzie ma być umieszczony własnoręczny podpis Ucznia w ostatniej rubryce obok nazwiska każdego Nauczyciela (§ 8. Ustawy naukowej z d. 1 października 1850 roku).

W rodowodzie i w książeczce legitymacyjnej, jako dokumentach urzędowych, są skrobanki zabronione.

Rok szk. 1906/7. # RODOWÓD 727 Półrocze letnie

Nazwisko i imię ucznia	Jest uczniem zwyczajnym czy nadzwyczajnym	Oznaczenie Wydziału
Józef Zwierzyniak	zwyczajnym	filoz.

Miejsce urodzenia	Wiek	Religia	Narodowość	Obywatelstwo	Mieszkanie w Krakowie
Zakopane	24	rzym.-kat	Polak	austryacki	ul.: Zabłocie L. domu: Bertowa 31.

Imię, zatrudnienie i miejsce zamieszkania ojca lub opiekuna: student — mieszczanin zakopane

Oświadczenie się do służby wojskowej: odbył jeszcze 3. pułku artyl. polowej.

Zakład naukowy, w którym uczeń strawił ostatnie półrocze: uniw. jagiel.

Pobiera stypendyum z fundacyi:

rocznie k. ..... h. ..... udzielone przez .....

dekretem z dnia ..... L. .....

dla kwestury: wpisano w kwesturze pod Nr.: 2952 w dniu: 615.907.

Bibliot. K. 1

Na jakiej zasadzie uczeń żąda imatrykulacyi (inskrypcyi wpisu) nic

dla kwestury tytułem taksy — Zwrócono:	dla kwestury tytułem taksy — Pobrano:
imatrykulacyjnej (wpisowego) K. ..... art.	imatrykulacyjnej (wpisowego) K. ..... art. .....
laboratoryjnej . . . . . K. ..... art.	laboratoryjnej . . . . . K. ..... art. .....
czesnego: K. ..... h. ..... art.	czesnego: K. ..... h. ..... art. .....
„ K. ..... h. ..... art.	„ K. ..... h. ..... art. .....
„ K. ..... h. ..... art.	„ K. ..... h. ..... art. .....
„ K. ..... h. ..... art.	„ K. ..... h. ..... art. .....

Wykaz odczytów, na które uczeń uczęszczać zamierza.

Przedmiot wykładu:	Ilość godzin tygodniowo	Nazwisko wykładającego	Podpis ucznia
Łacina wyjść i powtórz.	5		
Powszech. dzw. gram. i styl.	2	Gr. dr. Morawski	
Jęz. Polubiec	2	Prof. dr. Krzyżanowski	
Hist. filol. klas.	3		
Wybrane kwest. z metr. gr. i r.	2		
Xenofont Publicum	1	Prof. dr. Hemerlein	Józef Zwierzyniak
Jęz. gr. Sofokles-Antygona	2		
Powszech. dzw. gram. i styl.	2		

Przedmiot wykładu	Ilość godzin tygodniowo	Nazwisko wykładającego	Podpis ucznia

Poświadczam niniejszem, iż JP. Józef Kwaśniewski złożył prośbę o uwolnienie od opłaty czesnego na półrocze letnie r. szk. 190 6/7 opartą na zasadach wyszczególnionych w 2 ustępie 1 § 15-go Ustawy o czesnem, i może być przeto wpisany prowizorycznie w poczet Uczniów Wydziału.

Kraków, dnia 12. kwietnia 1907.

Dziekan

M. P. Rud

Według dotyczących przepisów mają uczniowie wpisywać przedmioty naukowe do rodowodu i książeczek legitymacyjnych zupełnie tak, jak takowe w spisie wyrażone zostały.

Nie wolno jest wpisywać do jednej rubryki rodowodu lub książeczki nazwisk dwóch nauk; ale **każdy przedmiot** po których Uczeń w jednem półroczu słuchać zamierza, wtedy ma użyć dwóch stronic. **winien być wpisanym w osobnej przegródce.** Gdyby jedna stronica książeczki nie starczyła do zapisania wszystkich przedmiotów,

Przy wyliczaniu odczytów w rodowodzie ma być umieszczony własnoręczny podpis Ucznia w ostatniej rubryce obok nazwiska każdego Nauczyciela (§ 8. Ustawy naukowej z d. 1 października 1850 roku).

W rodowodzie i w książeczce legitymacyjnej, jako dokumentach urzędowych, są skrobanki zabronione.

Rok szk. 190 6/7

RODOWÓD

Półrocze letnie

Nazwisko i imię ucznia	Jest uczniem zwyczajnym czy nadzwyczajnym	Oznaczenie Wydziału
Pączek Wojciech	zwyczajnym	filozoficzny

Miejsce urodzenia	Wiek	Religia	Narodowość	Obywatelstwo	Mieszkanie w Krakowie
Kamionna	22 lat	rzym. kat.	polska	austryac.	ul.: Siewska L. domu: 18

Imię, zatrudnienie i miejsce zamieszkania ojca lub opiekuna: Piotr Pączek, rolnik opiekun Kamionna p. Iwkowa

Oświadczenie się do służby wojskowej:

Zakład naukowy, w którym uczeń strawił ostatnie półrocze: Uniwersytet jagiell. Hydr. teod.

Pobiera stypendyum z fundacyi: ... rocznie k. ... h. ... udzielone przez ... dekretem z dnia ... L.

dla kwestury: wpisano w kwesturze pod Nr.: 1458 w dniu: 12/4. 907.

Na jakiej zasadzie uczeń żąda imatrykulacyi (inskrypcyi wpisu): Bibliot. K. 1

dla kwestury tytułem taksy — Zwrócono:
- imatrykulacyjnej (wpisowego) K. ... art. ...
- laboratoryjnej . . . . . K. ... art. ...
- czesnego: K. ... h. ... art. ...
- „ K. ... h. ... art. ...
- „ K. ... h. ... art. ...
- „ K. ... h. ... art. ...

dla kwestury tytułem taksy — Pobrano:
- imatrykulacyjnej (wpisowego) K. 2 art. 1458
- laboratoryjnej . . . . . K. ... art. ...
- czesnego: K. ... h. ... art. ...
- „ K. ... h. ... art. ...
- „ K. ... h. ... art. ...
- „ K. ... h. ... art. ...

Wykaz odczytów, na które uczeń uczęszczać zamierza.

Przedmiot wykładu:	Ilość godzin tygodniowo	Nazwisko wykładającego	Podpis ucznia
Starożytnym w. w. XIII. Zarys główn.		Prof. dr.	
prądów umysłowych	2	Zdziechowski	
Rzeźba na liter. w XIX. wieku	3.	Ekis. Prof. dr.	
Seminaryum literackie	1	dr. Tarnowski	
Poezi polscy w XVIII. wieku	2	Prof. dr. Windakiewicz	
Wstęp do filologii słowiańskiej (publ.)	1	Prof. dr. Łoś.	
Cycero, jego życie i pisma	5	Prof. dr.	
~~Przem. łac.: Liwiusz. prem. i Tyt. z wiek. Łac~~	~~2~~	~~Morawski~~	
Hist. nowa. filozof. od Kanta do nowszych czasów	4.	Prof. ks. dr.	
Historya wojskowości niemieck.	1.	Parlicki	

Wojciech Pączek

780

Przedmiot wykładu	Ilość godzin tygodniowo	Nazwisko wykładającego	Podpis ucznia

Poświadczam niniejszem, iż JP. Pajączek Wojciech złożył prośbę o uwolnienie od opłaty czesnego na półrocze letnie r. szk. 1906/7 opartą na zasadach wyszczególnionych w 2 ustępie 1 § 15-go Ustawy o czesnem, i może być przeto wpisany prowizorycznie w poczet Uczniów Wydziału.

Kraków, dnia 12. kwietnia 1907.

Dziekan

L. S. Rz

Według dotyczących przepisów mają uczniowie wpisywać przedmioty naukowe do rodowodu i książeczek legitymacyjnych zupełnie tak, jak takowe w spisie wyrażone zostały.

Nie wolno jest wpisywać do jednej rubryki rodowodu lub książeczki nazwisk dwóch nauk; ale **każdy przedmiot powinien być wpisanym w osobnej przegródce.** Gdyby jedna stronica książeczki nie starczyła do zapisania wszystkich przedmiotów, których Uczeń w jednem półroczu słuchać zamierza, wtedy ma użyć dwóch stronic.

Przy wyliczaniu odczytów w rodowodzie ma być umieszczony własnoręczny podpis Ucznia w ostatniej rubryce obok nazwiska każdego Nauczyciela (§ 8. Ustawy naukowej z d. 1 października 1850 roku).

W rodowodzie i w książeczce legitymacyjnej, jako dokumentach urzędowych, są skrobanki zabronione.

Rok szk. 1906/7.

RODOWÓD

781

Półrocze letnie

Nazwisko i imię ucznia	Jest uczniem zwyczajnym czy nadzwyczajnym	Oznaczenie Wydziału
Pajączek Kazimierz	zwyczajnym	filozoficzny

Miejsce urodzenia	Wiek	Religia	Narodowość	Obywatelstwo	Mieszkanie w Krakowie
Radziszów	22 lat	rzym. kat.	polska	austryacki	ul. ~~Dębnicki~~ L. domu. Wojskowa 193

Imię, zatrudnienie i miejsce zamieszkania ojca lub opiekuna: Wojciech, rolnik, Radziszów

Oświadczenie się do służby wojskowej: Nieasentowany

Zakład naukowy, w którym uczeń strawił ostatnie półrocze: C. k. uniwersytet jagielloński

Pobiera stypendyum z fundacyi: ... rocznie k. ... h. ... udzielone przez ... dekretem z dnia ... L. ...

dla kwestury: wpisano w kwesturze pod Nr.: 897 w dniu: 11/4. 907.

Na jakiej zasadzie uczeń żąda imatrykulacyi (inskrypcyi wpisu): Bibliot. K. 1

Zwrócono: (dla kwestury tytułem taksy)

imatrykulacyjnej (wpisowego) K. ... art. ...
laboratoryjnej . . . . . K. ... art. ...
czesnego: K. ... h. ... art. ...
„ K. ... h. ... art. ...
„ K. ... h. ... art. ...
„ K. ... h. ... art. ...

Pobrano: (dla kwestury tytułem taksy)

imatrykulacyjnej (wpisowego) K. ... art. ...
laboratoryjnej . . . . . K. ... art. ...
czesnego: K. ... h. ... art. ... Uwolniony w całości
„ K. ... h. ... art. ...
„ K. ... h. ... art. ...
„ K. ... h. ... art. ...

Wykaz odczytów, na które uczeń uczęszczać zamierza.

Przedmiot wykładu:	Ilość godzin tygodniowo	Nazwisko wykładającego	Podpis ucznia
Historya filologii klasycznej	3	Prof. p. z. Dr. Sternbach	Pajączek Kazimierz
Wybrane kwestye z dziedziny metryki greckiej i rzym.	2		
Proseminaryum greckie	2		
Cycero, jego życie i pisma	5	Prof. p. z. Dr. Morawski	
Proseminaryum łacińskie	2		
Historya nauki o literaturze greckiej (IV. część)	2	Prof. p. z. Dr. Bienkowski	
Z dziejów religii starożytnej	1		
Przegląd na literaturę XIX. wieku	3	Prof. p. z. Dr. St. Tarnowski	
Pisarze polityczni polscy	2		
Łacina pospolita	5	Prof. dr. Młodorski	
Szkoły średnie w Europie i Ameryce	3	Doc. dr. Kulczyński	
Historya nowszej filozofii od Kanta do naszych czasów	4	Prof. Ks. Dr. Pawlicki	
Historya socyalizmu niemieckiego	1	4 4	
Ćwiczenia archeologiczne	2	Prof. Dr. Bieńkowski	
Seminaryum archeologiczne	2		

782

Przedmiot wykładu	Ilość godzin tygodniowo	Nazwisko wykładającego	Podpis ucznia

Poświadczam niniejszem, iż JP. ..... złożył prośbę o uwolnienie od opłaty czesnego na półrocze ..... r. szk. 190 ..... opartą na zasadach wyszczególnionych w 2 ustępie 1 § 15-go Ustawy o czesnem, i może być przeto wpisany prowizorycznie w poczet Uczniów Wydziału.

Kraków, dnia 10 Kw. 1907

Dziekan
M. P. Rudzki

Według dotyczących przepisów mają uczniowie wpisywać przedmioty naukowe do rodowodu i książeczek legitymacyjnych zupełnie tak, jak takowe w spisie wyrażone zostały.

Nie wolno jest wpisywać do jednej rubryki rodowodu lub książeczki nazwisk dwóch nauk; ale **każdy przedmiot powinien być wpisanym w osobnej przegródce.** Gdyby jedna stronica książeczki nie starczyła do zapisania wszystkich przedmiotów, których Uczeń w jednem półroczu słuchać zamierza, wtedy ma użyć dwóch stronic.

Przy wyliczaniu odczytów w rodowodzie ma być umieszczony własnoręczny podpis Ucznia w ostatniej rubryce obok nazwiska każdego Nauczyciela (§ 8. Ustawy naukowej z d. 1 października 1850 roku).

W rodowodzie i w książeczce legitymacyjnej, jako dokumentach urzędowych, są skrobanki zabronione.

Rok szk. 1907

RODOWÓD

783

Półrocze IV.

Nazwisko i imię ucznia	Jest uczniem zwyczajnym czy nadzwyczajnym	Oznaczenie Wydziału
Mikołaj Pajzderski	zwyczajnym	filozof.

Miejsce urodzenia	Wiek	Religia	Narodowość	Obywatelstwo	Mieszkanie w Krakowie
Łęg	15.9.82	rzym. kat.	Polak	Pruski	ul. Smoleńska 14.

Imię, zatrudnienie i miejsce zamieszkania ojca lub opiekuna: nie żyje. Właściciel dóbr

Oświadczenie się do służby wojskowej: odstawiony.

Zakład naukowy, w którym uczeń strawił ostatnie półrocze: Uniwersytet Jagiell.

Pobiera stypendyum z fundacyi: .....
rocznie k. ..... h. ..... udzielone przez .....
dekretem z dnia ..... L. .....

dla kwestury: wpisano w kwesturze pod Nr.: 2281 w dniu: 20/4. 907.

Na jakiej zasadzie uczeń żąda imatrykulacyi (inskrypcyi wpisu)

Bibliot. Ka 2

Zwrócono:		Pobrano:	
imatrykulacyjnej (wpisowego) K. ..... art.		imatrykulacyjnej (wpisowego) K. ..... art.	
laboratoryjnej . . . . . K. ..... art.		laboratoryjnej . . . . . K. ..... art.	
czesnego: K. ..... h. ..... art.		czesnego: K. ..... h. ..... art.	
„ K. ..... h. ..... art.		„ K. ..... h. ..... art.	Uwolniony w całości
„ K. ..... h. ..... art.		„ K. ..... h. ..... art.	
„ K. ..... h. ..... art.		„ K. ..... h. ..... art.	

Wykaz odczytów, na które uczeń uczęszczać zamierza.

Przedmiot wykładu:	Ilość godzin tygodniowo	Nazwisko wykładającego	Podpis ucznia
Malarstwo włoskie XV w. . .	3	Sokołowski	Mikołaj Pajzderski
Ćwiczenia praktyczne	2		
Dzieje malarstwa w. XIX.	4	Wyczółkowski	
Historya rzeźby greckiej	2	Bieńkowski	
Seminaryum archeologiczne	2		
Historya nowszej filozofii od Kanta . . .	4	Pawlicki	

784

Przedmiot wykładu	Ilość godzin tygodniowo	Nazwisko wykładającego	Podpis ucznia

Poświadczam niniejszem, iż JP. ..... złożył prośbę o uwolnienie od opłaty czesnego na półrocze ..... r. szk. 190 ..... opartą na zasadach wyszczególnionych w 2 ustępie 1 § 15-go Ustawy o czesnem, i może być przeto wpisany prowizorycznie w poczet Uczniów Wydziału.

Kraków, dnia 24 kw. 1907

Dziekan

M. P. Rudz

Zgadzam się na spóźniony wpis
M. P. Rudzki

Według dotyczących przepisów mają uczniowie wpisywać przedmioty naukowe do rodowodu i książeczek legitymacyjnych zupełnie tak, jak takowe w spisie wyrażone zostały.

Nie wolno jest wpisywać do jednej rubryki rodowodu lub książeczki nazwisk dwóch nauk; ale **każdy przedmiot powinien być wpisanym w osobnej przegródce.** Gdyby jedna stronica książeczki nie starczyła do zapisania wszystkich przedmiotów, których Uczeń w jednem półroczu słuchać zamierza, wtedy ma użyć dwóch stronic.

Przy wyliczaniu odczytów w rodowodzie ma być umieszczony własnoręczny podpis Ucznia w ostatniej rubryce obok nazwiska każdego Nauczyciela (§ 8. Ustawy naukowej z d. 1 października 1850 roku).

W rodowodzie i w książeczce legitymacyjnej, jako dokumentach urzędowych, są skrobanki zabronione.

Rok szk. 1906/7 **RODOWÓD** 787 Półrocze letnie 390

Nazwisko i imię ucznia	Jest uczniem zwyczajnym czy nadzwyczajnym	Oznaczenie Wydziału
Pałasiński Józef	zwyczajny	filozof

Miejsce urodzenia	Wiek	Religia	Narodowość	Obywatelstwo	Mieszkanie w Krakowie
Kraków	23.	rz.-kat.	polska	austr.	ul.: Jagiellońska L. domu: 11.

Imię, zatrudnienie i miejsce zamieszkania ojca lub opiekuna: Feliks, rękodzielnik, Kraków

Oświadczenie się do służby wojskowej: uwolniony

Zakład naukowy, w którym uczeń strawił ostatnie półrocze: Uniwersytet Jagiell.

Pobiera stypendyum z fundacyi: ..... rocznie k. ..... h. ..... udzielone przez ..... dekretem z dnia ..... L. .....

dla kwestury: wpisano w kwesturze pod Nr.: 1310 w dniu: 12/4. 907. Bibliot. V. 1

Na jakiej zasadzie uczeń żąda imatrykulacyi (inskrypcyi wpisu)

Zwrócono:		Pobrano:	
imatrykulacyjnej (wpisowego) K. ..... art.		imatrykulacyjnej (wpisowego) K. ..... art.	
laboratoryjnej ..... K. ..... art.		laboratoryjnej ..... K. ..... art.	
czesnego: K. ..... h. ..... art.		czesnego: K. 39 h. 90 art. 1310	
„ K. ..... h. ..... art.		„ K. ..... h. ..... art.	
„ K. ..... h. ..... art.		„ K. ..... h. ..... art.	
„ K. ..... h. ..... art.		„ K. ..... h. ..... art.	

dla kwestury / tytułem taksy

Wykaz odczytów, na które uczeń uczęszczać zamierza.

Przedmiot wykładu:	Ilość godzin tygodniowo	Nazwisko wykładającego	Podpis ucznia
Cycero, jego życie i pisma	5.	Prof. Morawski	

785

Rok szk. 1906/7

Półrocze: letnie Wydział: filozof.

Nazwisko i imię ucznia: Pałasiński Józef

Uczeń zwyczajny (nadzwyczajny)	Liczba godzin tygodniowa
Nazwisko Profesora lub Docenta: Prof. dr. Sternbach	
Przedmioty wykładów: Historya filologii klasycznej	3.
Wybrane kwestye z metryki gr. i r.	2.
Seminaryum i Proseminaryum	4
Lektura Xenofonta	14

UWAGA: Na wszystkie wykłady każdego Profesora (Docenta) należy sporządzić tylko jedną kartę. Tą kartę należy złożyć wraz z rodowodem w kwesturze przy wpisie.

784

Przedmiot wykładu	Ilość godzin tygodniowo	Nazwisko wykładającego	Podpis ucznia

Poświadczam niniejszem, iż JP. ..... złożył prośbę o uwolnienie od opłaty czesnego na półrocze ..... r. szk. 190 ..... opartą na zasadach wyszczególnionych w 2 ustępie 1 § 15-go Ustawy o czesnem, i może być przeto wpisany prowizorycznie w poczet Uczniów Wydziału.

786

Rok szk. 1906/7 **RODOWÓD** 787 Półrocze letnie 390

Nazwisko i imię ucznia	Jest uczniem zwyczajnym czy nadzwyczajnym	Oznaczenie Wydziału
Pałasiński Józef	zwyczajny	filozof

Miejsce urodzenia	Wiek	Religia	Narodowość	Obywatelstwo	Mieszkanie w Krakowie
Kraków	23.	rz.-kat.	polska	austr.	ul.: Jagiellońska L. domu: 11.

Imię, zatrudnienie i miejsce zamieszkania ojca lub opiekuna: Feliks, rękodzielnik, Kraków

Oświadczenie się do służby wojskowej: uwolniony

Zakład naukowy, w którym uczeń strawił ostatnie półrocze: Uniwersytet Jagiell.

Pobiera stypendyum z fundacyi: .....
rocznie k. ..... h. ..... udzielone przez .....
dekretem z dnia ..... L. .....

dla kwestury: wpisano w kwesturze pod Nr.: 1310 w dniu: 12/4. 907. Bibliot. V. 1

Na jakiej zasadzie uczeń żąda imatrykulacyi (inskrypcyi wpisu)

Zwrócono:		Pobrano:	
imatrykulacyjnej (wpisowego) K. ..... art.		imatrykulacyjnej (wpisowego) K. ..... art.	
laboratoryjnej ..... K. ..... art.		laboratoryjnej ..... K. ..... art.	
czesnego: K. ..... h. ..... art.		czesnego: K. 39. 90 h. ..... art. 1310	
„ K. ..... h. ..... art.		„ K. ..... h. ..... art.	
„ K. ..... h. ..... art.		„ K. ..... h. ..... art.	
„ K. ..... h. ..... art.		„ K. ..... h. ..... art.	

dla kwestury / tytułem taksy

Wykaz odczytów, na które uczeń uczęszczać zamierza.

Przedmiot wykładu:	Ilość godzin tygodniowo	Nazwisko wykładającego	Podpis ucznia
Cycero, jego życie i pisma	5.	Prof. Morawski	Józef Pałasiński
Proseminaryum	2.		
Historya filologii klasycznej	3	Prof. Sternbach	
Kwestye z metryki gr. i łac.	2		
Seminaryum	2		
Proseminaryum	2		
Lektura Xenofonta	(1,1)		
Zarys metafizyki	4	Prof. Straszewski	
Krytyka na literaturę XIX w.	3.	Prof. Tarnowski	
Piotr Skarga	1	Prof. Grabowski	
Słowackiego lata ostatnie	1		
Psychofizyka	3	Prof. Heinrich	
Ćwiczenia	2		
Szkoły śred. w Europie i Ameryce	3	Prof. Kulczyński	
Konwersatoryum	2		
Seminaryum Tenskie	2.	Prof. Młodowski	

Przedmiot wykładu	Ilość godzin tygodniowo	Nazwisko wykładającego	Podpis ucznia

Poświadczam niniejszem, iż JP. Józef Pietaciński złożył prośbę o uwolnienie od opłaty czesnego na półrocze letnie r. szk. 1906/7 opartą na zasadach wyszczególnionych w 2 ustępie 1 § 15-go Ustawy o czesnem, i może być przeto wpisany prowizorycznie w poczet Uczniów Wydziału.

Kraków, dnia 11. Kwietnia 1907.

Dziekan

M. P. Rudy

Według dotyczących przepisów mają uczniowie wpisywać przedmioty naukowe do rodowodu i książeczek legitymacyjnych zupełnie tak, jak takowe w spisie wyrażone zostały.

Nie wolno jest wpisywać do jednej rubryki rodowodu lub książeczki nazwisk dwóch nauk; ale **każdy przedmiot powinien być wpisanym w osobnej przegródce.** Gdyby jedna stronica książeczki nie starczyła do zapisania wszystkich przedmiotów, których Uczeń w jednem półroczu słuchać zamierza, wtedy ma użyć dwóch stronic.

Przy wyliczaniu odczytów w rodowodzie ma być umieszczony własnoręczny podpis Ucznia w ostatniej rubryce obok nazwiska każdego Nauczyciela (§ 8. Ustawy naukowej z d. 1 października 1850 roku).

W rodowodzie i w książeczce legitymacyjnej, jako dokumentach urzędowych, są skrobanki zabronione.

Rok szk. 1907

RODOWÓD.

Półrocze: letnie

Nazwisko i imię ucznia	Jest uczniem zwyczajnym czy nadzwyczajnym	Oznaczenie Wydziału
Parnes Mendel	zwyczajny	filozof.

Miejsce urodzenia	Wiek	Religia	Narodowość	Poddaństwo	Mieszkanie w Krakowie
Rozniów	23 lat			Austryackie	ul: Stradom L. domu: 7

Imię, zatrudnienie i miejsce zamieszkania ojca lub opiekuna	Abraham Grützmann w Brodach urzędnik prywatny
Oświadczenie się do służby wojskowej	
Zakład naukowy, w którym uczeń strawił ostatnie półrocze	c. k. Uniw. Jagiell.

Pobiera stypendyum z fundacyi: ..... rocznie k. 420 h. ..... udzielone przez c. k. Minist. W. i O. dekretem z dnia ..... L. .....

dla kwestury: wpisano w kwesturze pod Nr.: 148 w dniu: 3/4. 907.

Bibliot. K.

Na jakiej zasadzie uczeń żąda imatrykulacyi (inskrypcyi wpisu)

Zwrócono:		Pobrano:	
imatrykulacyjnej (wpisowego)	K. ..... art.	imatrykulacyjnej (wpisowego)	K. ..... art. .....
laboratoryjnej	K. ..... art.	laboratoryjnej	K. ..... art. .....
czesnego:	K. ..... h. ..... art.	czesnego:	K. ..... h. ..... art. .....
„	K. ..... h. ..... art.	„	K. ..... h. ..... art. .....
„	K. ..... h. ..... art.	„	K. ..... h. ..... art. .....
„	K. ..... h. ..... art.	„	K. ..... h. ..... art. .....

dla kwestury tytułem taksy

Uwolniony w całości

Wykaz odczytów, na które uczeń uczęszczać zamierza.

Przedmiot wykładu:	Ilość godzin tygodniowo	Nazwisko wykładającego	Podpis ucznia
Cycero jego życie i pisma	5	Dr Morawski	Parnes Mendel
Prosemin. łacińskie	2		
Łacina pospolita	5	Dr Miodoński	
~~Seminaryum łacińskie~~	~~2~~		
Historya filologii klasycznej	3	Dr Sternbach	
Wybrane kwestye z dziedziny metryki gr. i rz.	2		
Seminaryum greckie	2		
Prosemin. "	2		
Historya rzeźby greckiej	2	Dr Bieńkowski	
Składnia języka polskiego	4	Dr Łoś	
Semin. Słowiańskie	2		
Geschichte der deut. Litt. in d. Sturm- u. Drangz.	3	Dr Creizenach	
Germanisches Seminar u. Prosem.	3		
Szkoły średnie w Europie i Ameryce	3	Dr Kuliczyński	

790

Przedmiot wykładu:	Ilość godzin tygodniowo	Nazwisko wykładającego	Podpis ucznia

Poświadczam niniejszem, iż JP. Parnes Mendel złożył prośbę o uwolnienie od opłaty czesnego na półrocze letnie r. szk. 1907 opartą na zasadach wyszczególnionych w 2 ustępie 1 § 15-go Ustawy o czesnem, i może być przeto wpisany prowizorycznie w poczet Uczniów Wydziału.

Kraków, dnia 29/III 1907.

Dziekan

M. P. Red.

Według dotyczących przepisów mają uczniowie wpisywać przedmioty naukowe do rodowodu i książeczek legitymacyjnych zupełnie tak, jak takowe w spisie wyrażone zostały.

Nie wolno jest wpisywać do jednej rubryki rodowodu lub książeczki nazwisk dwóch nauk; ale **każdy przedmiot powinien być wpisanym w osobnej przegródce.** Gdyby jedna stronica książeczki nie starczyła do zapisania wszystkich przedmiotów, których Uczeń w jednem półroczu słuchać zamierza, wtedy ma użyć dwóch stronic.

Przy wyliczaniu odczytów w rodowodzie ma być umieszczony własnoręczny podpis Ucznia w ostatniej rubryce obok nazwiska każdego Nauczyciela (§ 8. Ustawy naukowej z d. 1 października 1850 roku).

W rodowodzie i w książeczce legitymacyjnej, jako dokumentach urzędowych, są skrobanki zabronione.

Rok szk. 1906/7. **RODOWÓD** 791 Półrocze: letnie.

Nazwisko i imię ucznia	Jest uczniem zwyczajnym czy nadzwyczajnym	Oznaczenie Wydziału
Passowicz Zygmunt	zwyczajny	filozoficzny

Miejsce urodzenia	Wiek	Religia	Narodowość	Obywatelstwo	Mieszkanie w Krakowie
Paszczyna	24 lat	rz. kat.	polska	austryackie	ul.: Mały rynek L. domu: L. 8.

Imię, zatrudnienie i miejsce zamieszkania ojca lub opiekuna: Opiekun: Passowicz Piotr, c. k. prof. gimn. we Lwowie. Gimnazyum VI.

Oświadczenie się do służby wojskowej: wolny.

Zakład naukowy, w którym uczeń strawił ostatnie półrocze: c. k. Uniw. Jagiell.

Pobiera stypendyum z fundacyi: ś. p. Samuela Głowińskiego rocznie k. 315 h. 0 udzielone przez Wydział krajowy dekretem z dnia 7 listopada 1903 r. L. 96161

dla kwestury: wpisano w kwesturze pod Nr.: 532 w dniu: 9/4. 907.

Bibliot. K. 1

Na jakiej zasadzie uczeń żąda imatrykulacyi (inskrypcyi wpisu): Index

Zwrócono:		Pobrano:	
imatrykulacyjnej (wpisowego) K. ... art.		imatrykulacyjnej (wpisowego) K. ... art.	
laboratoryjnej ... K. ... art.		laboratoryjnej ... K. ... art.	
czesnego: K. ... h. ... art.		czesnego: K. ... h. ... art.	
„ K. ... h. ... art.		„ K. ... h. ... art.	
„ K. ... h. ... art.		„ K. ... h. ... art.	
„ K. ... h. ... art.		„ K. ... h. ... art.	

dla kwestury tytułem taksy

Uwolniony w całości

Wykaz odczytów, na które uczeń uczęszczać zamierza.

Przedmiot wykładu:	Ilość godzin tygodniowo	Nazwisko wykładającego	Podpis ucznia
Cicero, jego życie i pisma	5	Prof. Dr. Morawski	Passowicz Zygmunt
Proseminaryum łacińskie	2	"	
Łacina pospolita	5	Prof. Dr. Miodoński	
Seminar. łac.: Tibullus	2	"	
Historya filologii klasycznej	3	Prof. Dr. Sternbach	
Wybrane kwestye z dziedziny metr. gr. i rz.	2	"	
Seminar. gr. „Antygona Sofoklesa"	2	"	
Proseminar. greckie	2	"	
Szkoły średnie w Europie i Ameryce	3	Doc. Dr. Kulczyński	
Konwersatoryum pedagogiczne	2	"	
Rzut oka na liter. polską XIX. w.	3	Prof. Dr. hr. Tarnowski	
Pisarze polityczni XVII. i XVIII. w.	2	"	
Seminar. literackie	2	"	
Składnia języka polskiego	4	Prof. Dr. Łoś	
Wstęp do filologii słowiańskiej	1	"	
Ćwiczenia archeologiczne	2	Prof. Dr. Bieńkowski	

792

Przedmiot wykładu	Ilość godzin tygodniowo	Nazwisko wykładającego	Podpis ucznia
Geschichte der deutsch. Liter. in der St. u. Dr.	3.	Prof. Dr. Creizenach	Passowicz Zygmunt
Historya nowszej filozofii od Kanta.	4.	Ks. Prof. Dr. Pawlicki.	
Seminaryum filozoficzne.	2.	"	

Poświadczam niniejszem, iż JP. Passowicz Zygmunt, st. fil., złożył prośbę o uwolnienie od opłaty czesnego na półrocze letnie r. szk. 1906/7. opartą na zasadach wyszczególnionych w 2 ustępie 1 § 15-go Ustawy o czesnem, i może być przeto wpisany prowizorycznie w poczet Uczniów Wydziału.

Kraków, dnia 9. kwietnia. 1907 r.

Dziekan

M. V. Rudz

Według dotyczących przepisów mają uczniowie wpisywać przedmioty naukowe do rodowodu i książeczek legitymacyjnych zupełnie tak, jak takowe w spisie wyrażone zostały.

Nie wolno jest wpisywać do jednej rubryki rodowodu lub książeczki nazwisk dwóch nauk; ale **każdy przedmiot powinien być wpisanym w osobnej przegródce.** Gdyby jedna stronica książeczki nie starczyła do zapisania wszystkich przedmiotów, których Uczeń w jednem półroczu słuchać zamierza, wtedy ma użyć dwóch stronic.

Przy wyliczaniu odczytów w rodowodzie ma być umieszczony własnoręczny podpis Ucznia w ostatniej rubryce obok nazwiska każdego Nauczyciela (§ 8. Ustawy naukowej z d. 1 października 1850 roku).

W rodowodzie i w książeczce legitymacyjnej, jako dokumentach urzędowych, są skrobanki zabronione.

Rok szk. 1906/907 **RODOWÓD** 793 Półrocze letnie

Nazwisko i imię ucznia	Jest uczniem zwyczajnym czy nadzwyczajnym	Oznaczenie Wydziału
Paszke Alfons	zwyczajny	filozoficzny

Miejsce urodzenia	Wiek	Religia	Narodowość	Obywatelstwo	Mieszkanie w Krakowie
Łódź gub. Piotrkowska	21 lat	ewangelik	polak	[illegible]	ul.: Stradomska L. domu: 11

Imię, zatrudnienie i miejsce zamieszkania ~~ojca lub opiekuna~~ matki: Paszke Karolina, właścicielka domu, mieszka w Łodzi

Oświadczenie się do służby wojskowej: Staję w tym roku, lecz proszę o prolongatę.

Zakład naukowy, w którym uczeń strawił ostatnie półrocze: Uniwersytet Jagielloński

Pobiera stypendyum z fundacyi: ..... rocznie k. ..... h. ..... udzielone przez ..... dekretem z dnia ..... L. .....

dla kwestury: wpisano w kwesturze pod Nr.: 1009 w dniu: 11/4. 907. Bibliot. K. 2

Na jakiej zasadzie uczeń żąda imatrykulacyi (inskrypcyi wpisu)

Zwrócono:		Pobrano:	
imatrykulacyjnej (wpisowego) K. ..... art.		imatrykulacyjnej (wpisowego) K. ..... art.	
laboratoryjnej ..... K. ..... art.		laboratoryjnej ..... K. ..... art.	
czesnego: K. ..... h. ..... art.		czesnego: K. ..... h. ..... art.	
" K. ..... h. ..... art.		" K. ..... h. ..... art.	
" K. ..... h. ..... art.		" K. ..... h. ..... art.	
" K. ..... h. ..... art.		" K. ..... h. ..... art.	

dla kwestury tytułem taksy

Uwolniony w całości

Wykaz odczytów, na które uczeń uczęszczać zamierza.

Przedmiot wykładu:	Ilość godzin tygodniowo	Nazwisko wykładającego	Podpis ucznia
Geometrya analityczna	4	Prof. Żorawski	A. Paszke
Ćwiczenia w sem. matem. dla młodszych	2	" "	A. Paszke
Wstęp do analizy	2	Prof. Zaremba	A. Paszke
Ćwiczenia seminaryjne dla młodszych	2	Prof. Zaremba	A. Paszke
Fizyka doświadczalna	5	Prof. Witkowski	A. Paszke
Chemia nieorganiczna	3	Prof. Olszewski	A. Paszke
Teorya kinetyczna gazów	2	Prof. Natanson	A. Paszke

784

Przedmiot wykładu	Ilość godzin tygodniowo	Nazwisko wykładającego	Podpis ucznia

Poświadczam niniejszem, iż JP. Puszke Alfons złożył prośbę o uwolnienie od opłaty czesnego na półrocze letnie r. szk. 1906/907 opartą na zasadach wyszczególnionych w 2 ustępie 1 § 15-go Ustawy o czesnem, i może być przeto wpisany prowizorycznie w poczet Uczniów Wydziału.

Kraków, dnia 11/X 1907

Dziekan

M. P. Rudy

Według dotyczących przepisów mają uczniowie wpisywać przedmioty naukowe do rodowodu i książeczek legitymacyjnych zupełnie tak, jak takowe w spisie wyrażone zostały.

Nie wolno jest wpisywać do jednej rubryki rodowodu lub książeczki nazwisk dwóch nauk; ale **każdy przedmiot powinien być wpisanym w osobnej przegródce.** Gdyby jedna stronica książeczki nie starczyła do zapisania wszystkich przedmiotów, których Uczeń w jednem półroczu słuchać zamierza, wtedy ma użyć dwóch stronic.

Przy wyliczaniu odczytów w rodowodzie ma być umieszczony własnoręczny podpis Ucznia w ostatniej rubryce obok nazwiska każdego Nauczyciela (§ 8. Ustawy naukowej z d. 1 października 1850 roku).

W rodowodzie i w książeczce legitymacyjnej, jako dokumentach urzędowych, są skrobanki zabronione.

Rok szk. 1906/7

RODOWÓD

785

Półrocze letnie

Nazwisko i imię ucznia	Jest uczniem zwyczajnym czy nadzwyczajnym	Oznaczenie Wydziału
Patočka Teofil.	zwyczajnym	filozoficzny

Miejsce urodzenia	Wiek	Religia	Narodowość	Obywatelstwo	Mieszkanie w Krakowie
Kraków.	22	rzymsk.-kat.	polska	austryack.	ul.: Basztowa L. domu: Nr. 25. III/1

Imię, zatrudnienie i miejsce zamieszkania ojca lub opiekuna: Wincenty, urzędnik kolejowy, Basztowa 25. III/2

Oświadczenie się do służby wojskowej: odsłużyłem w r. 1904/05.

Zakład naukowy, w którym uczeń strawił ostatnie półrocze: C. k. Uniwersytet Jagielloński.

Pobiera stypendyum z fundacyi: ..... rocznie k. ..... h. ..... udzielone przez ..... dekretem z dnia ..... L.

dla kwestury: wpisano w kwesturze pod Nr.: 341 w dniu: 5/4. 907.

Na jakiej zasadzie uczeń żąda imatrykulacyi (inskrypcyi wpisu): indexu

Bibliot. K. 1

Zwrócono: (dla kwestury, tytułem taksy)	Pobrano: (dla kwestury, tytułem taksy)
imatrykulacyjnej (wpisowego) K. ..... art.	imatrykulacyjnej (wpisowego) K. ..... art. .....
laboratoryjnej ..... K. ..... art.	laboratoryjnej ..... K. ..... art. .....
czesnego: K. — h. ..... art.	czesnego: K. 27 h. 30 art. 341
„ K. ..... h. ..... art.	„ K. ..... h. ..... art. .....
„ K. ..... h. ..... art.	„ K. ..... h. ..... art. .....
„ K. ..... h. ..... art.	„ K. ..... h. ..... art. .....

Wykaz odczytów, na które uczeń uczęszczać zamierza.

Przedmiot wykładu:	Ilość godzin tygodniowo	Nazwisko wykładającego	Podpis ucznia
~~Zarys metafizyki opartej na wynikach krytycznej teoryi poznania i wiedzy badawczej~~	~~4.~~	~~Prof. Dr. Straszewski~~	Teofil Patočka
Szkoły średnie w Europie i Ameryce	3	Doc. pr. Dr. Kulczyński	
Cycero jego życie i pisma	5	Prof. Dr. Morawski	
Pros. łać. Ćwiczenia gram. i styl. w zakresie łać.	2	"	
Wybrane kwestye z dziedziny metryki gr. i łac.	2.	Prof. Dr. Sternbach.	
Sem. gr: Sofoklesa Antygona	2.	"	
Prosem. gr. Ćwiczenia gramatyczne i stylistyczne	2.	"	
Geschichte der deutschen Lit. in der Sturm u. Drangpr.	3.	Prof. Dr. Creizenach.	
Germ. Semin. 1.) Uebungen für Anfänger	1.	"	
2.) Erklärung von Klopstocks Oden	1.	"	

796

Przedmiot wykładu	Ilość godzin tygodniowo	Nazwisko wykładającego	Podpis ucznia

Poświadczam niniejszem, iż JP. ..... złożył prośbę o uwolnienie od opłaty czesnego na półrocze ..... r. szk. 190 ..... opartą na zasadach wyszczególnionych w 2 ustępie 1 § 15-go Ustawy o czesnem, i może być przeto wpisany prowizorycznie w poczet Uczniów Wydziału.

Kraków, dnia ..... 190 ....

Dziekan

Żorawski

Według dotyczących przepisów mają uczniowie wpisywać przedmioty naukowe do rodowodu i książeczek legitymacyjnych zupełnie tak, jak takowe w spisie wyrażone zostały.

Nie wolno jest wpisywać do jednej rubryki rodowodu lub książeczki nazwisk dwóch nauk; ale **każdy przedmiot powinien być wpisanym w osobnej przegródce.** Gdyby jedna stronica książeczki nie starczyła do zapisania wszystkich przedmiotów, których Uczeń w jednem półroczu słuchać zamierza, wtedy ma użyć dwóch stronic.

Przy wyliczaniu odczytów w rodowodzie ma być umieszczony własnoręczny podpis Ucznia w ostatniej rubryce obok nazwiska każdego Nauczyciela (§ 8. Ustawy naukowej z d. 1 października 1850 roku).

W rodowodzie i w książeczce legitymacyjnej, jako dokumentach urzędowych, są skrobanki zabronione.

Rok szk. 1906/7. **RODOWÓD** 787 Półrocze letnie

Nazwisko i imię ucznia	Jest uczniem zwyczajnym czy nadzwyczajnym	Oznaczenie Wydziału
Stanisław Patoń	zwyczajnym	filozoficzny

Miejsce urodzenia	Wiek	Religia	Narodowość	Obywatelstwo	Mieszkanie w Krakowie
Gorzyce, pow. Dąbrowa	21 lat	rzym.-kat.	Polak	austryackie	ul.: Jabłonowskich, L. domu: 8.

Imię, zatrudnienie i miejsce zamieszkania ojca lub opiekuna: Jan Patoń, rolnik w Gorzycach

Oświadczenie się do służby wojskowej: wolny

Zakład naukowy, w którym uczeń strawił ostatnie półrocze: Uniwersytet Jagielloński

Pobiera stypendyum z fundacyi: ..... rocznie k. ..... h. ..... udzielone przez ..... dekretem z dnia ..... L.

dla kwestury: wpisano w kwesturze pod Nr.: 520 w dniu: 9/4. 907.

Bibliot. K. 1

Na jakiej zasadzie uczeń żąda imatrykulacyi (inskrypcyi wpisu)

Zwrócono: (dla kwestury, tytułem taksy)		Pobrano: (dla kwestury, tytułem taksy)	
imatrykulacyjnej (wpisowego) K. ..... art.		imatrykulacyjnej (wpisowego) K. ..... art.	
laboratoryjnej ..... K. ..... art.		laboratoryjnej ..... K. ..... art.	
czesnego: K. ..... h. ..... art.		czesnego: K. 18 h. 90 art. 520	
„ K. ..... h. ..... art.		„ K. ..... h. ..... art.	
„ K. ..... h. ..... art.		„ K. ..... h. ..... art.	
„ K. ..... h. ..... art.		„ K. ..... h. ..... art.	

Uwolniony w połowie

Wykaz odczytów, na które uczeń uczęszczać zamierza.

Przedmiot wykładu:	Ilość godzin tygodniowo	Nazwisko wykładającego	Podpis ucznia
Cicero, jego życie i pisma	5	Prof. Dr. Morawski	Patoń Stanisław
Proseminaryum łacińskie	2	"	
Łacina pospolita	5	Prof. Dr. Młodoński	
Historya filologii klasycznej	3	Prof. Dr. Sternbach	
Wybrane kwestye z dziedziny metr.	2	"	
Proseminaryum greckie	2	"	
Kursoryczna lektura Xenofonta	1	"	
~~Rozwój na literaturze XIX. w.~~	~~3~~	~~Prof. Dr. Tarnowski~~	
~~Geschichte der deutschen Literatur...~~	~~3~~	~~Prof. Dr. Creizenach~~	
Szkoły średnie w Europie i Ameryce	3	Doc. Dr. Kulczyński	
~~Zarys metafizyki~~	~~4~~	~~Prof. Dr. Straszewski~~	
~~Fryderyk Nitzsche~~	~~2~~	~~"~~	
~~Historya nowszej filozofii od Kanta~~	~~4~~	~~Ks. Dr. Pawlicki~~	
~~Historya socyalizmu niemieck.~~	~~1~~	~~"~~	
~~Składnia języka polskiego~~	~~4~~	~~Prof. Dr. Łoś~~	

798

Przedmiot wykładu	Ilość godzin tygodniowo	Nazwisko wykładającego	Podpis ucznia

Poświadczam niniejszem, iż JP. ..... złożył prośbę o uwolnienie od opłaty czesnego na półrocze ..... r. szk. 190 ..... opartą na zasadach wyszczególnionych w 2 ustępie 1 § 15-go Ustawy o czesnem, i może być przeto wpisany prowizorycznie w poczet Uczniów Wydziału.

Kraków, dnia 9 Kw 1907

Dziekan

M. P. Rud

Według dotyczących przepisów mają uczniowie wpisywać przedmioty naukowe do rodowodu i książeczek legitymacyjnych zupełnie tak, jak takowe w spisie wyrażone zostały.

Nie wolno jest wpisywać do jednej rubryki rodowodu lub książeczki nazwisk dwóch nauk; ale **każdy przedmiot powinien być wpisanym w osobnej przegródce.** Gdyby jedna stronica książeczki nie starczyła do zapisania wszystkich przedmiotów, których Uczeń w jednem półroczu słuchać zamierza, wtedy ma użyć dwóch stronic.

Przy wyliczaniu odczytów w rodowodzie ma być umieszczony własnoręczny podpis Ucznia w ostatniej rubryce obok nazwiska każdego Nauczyciela (§ 8. Ustawy naukowej z d. 1 października 1850 roku).

W rodowodzie i w książeczce legitymacyjnej, jako dokumentach urzędowych, są skrobanki zabronione.

Rok szk. 1906/7

RODOWÓD

799 Półrocze VI.

Nazwisko i imię ucznia	Jest uczniem zwyczajnym czy nadzwyczajnym	Oznaczenie Wydziału
Pawlica Władysław	st. zwyczajny	w. filozoficzn.

Miejsce urodzenia	Wiek	Religia	Narodowość	Obywatelstwo	Mieszkanie w Krakowie
Poronin	21 l.	rz.-kat.	polska	austryacka	ul.: Pędzichów L. domu: 17.

Imię, zatrudnienie i miejsce zamieszkania ojca lub opiekuna: Franciszek – obywatel w Zakopanem

Oświadczenie się do służby wojskowej:

Zakład naukowy, w którym uczeń strawił ostatnie półrocze: Uniwersytet Jagielloński

Pobiera stypendyum z fundacyi: ..... rocznie k. ..... h. ..... udzielone przez ..... dekretem z dnia ..... L. .....

dla kwestury: wpisano w kwesturze pod Nr.: 10/4. 907. w dniu: Bibliot. K. 1

Na jakiej zasadzie uczeń żąda imatrykulacyi (inskrypcyi wpisu): ukończonego półrocza V.

Zwrócono: (dla kwestury tytułem taksy)		Pobrano: (dla kwestury tytułem taksy)	
imatrykulacyjnej (wpisowego) K. ..... art.		imatrykulacyjnej (wpisowego) K. ..... art.	
laboratoryjnej . . . . . K. ..... art.		laboratoryjnej . . . . . K. 5 art. 7/6	
czesnego: K. ..... h. ..... art.		czesnego: K. ..... h. ..... art.	
„ K. ..... h. ..... art.		„ K. ..... h. ..... art.	
„ K. ..... h. ..... art.		„ K. ..... h. ..... art.	
„ K. ..... h. ..... art.		„ K. ..... h. ..... art.	

Uwolniony od czesnego

Wykaz odczytów, na które uczeń uczęszczać zamierza.

Przedmiot wykładu:	Ilość godzin tygodniowo	Nazwisko wykładającego	Podpis ucznia
Wstęp do mineralogii	2	Prof. Dr. Morozewicz	Władysław Pawlica
Petrografia ogólna wraz z ćwicz.	3		
Geologia krajów Polski	2	Prof. Dr. Szajnocha	
Ogólna geografia fizyczna	2	Prof. Dr. Szwarcenberg Czerny	
Meteorologia i klimatol.	2		
Anatomia porówn. kręg.	6	Prof. Dr. Hoyer	
Anat. porówn. zębów	1		
Zoologia	3	Prof. Dr. Garbowski	
Szkoły średnie w Europ. i Am.	3	Doc. Dr. Kulczyński	
Ćwiczenia chem. dla chem.	15	Prof. Dr. Olszewski	
„ w pracowni fiz.	4	Prof. Dr. Witkowski	
„ geologiczne i wycieczki	2	Prof. Dr. Szajnocha	
„ geograficzne	2	Dr. Szwarc. Czerny	Pawlica

800

Przedmiot wykładu	Ilość godzin tygodniowo	Nazwisko wykładającego	Podpis ucznia

Poświadczam niniejszem, iż JP. Pawlica Władysław złożył prośbę o uwolnienie od opłaty czesnego na półrocze letnie r. szk. 190 06/7 opartą na zasadach wyszczególnionych w 2 ustępie 1 § 15-go Ustawy o czesnem, i może być przeto wpisany prowizorycznie w poczet Uczniów Wydziału.

Kraków, dnia 10. kwietnia 190 07.

Dziekan

M. P. Rud

Według dotyczących przepisów mają uczniowie wpisywać przedmioty naukowe do rodowodu i książeczek legitymacyjnych zupełnie tak, jak takowe w spisie wyrażone zostały.

Nie wolno jest wpisywać do jednej rubryki rodowodu lub książeczki nazwisk dwóch nauk; ale **każdy przedmiot powinien być wpisanym w osobnej przegródce.** Gdyby jedna stronica książeczki nie starczyła do zapisania wszystkich przedmiotów, których Uczeń w jednem półroczu słuchać zamierza, wtedy ma użyć dwóch stronic.

Przy wyliczaniu odczytów w rodowodzie ma być umieszczony własnoręczny podpis Ucznia w ostatniej rubryce obok nazwiska każdego Nauczyciela (§ 8. Ustawy naukowej z d. 1 października 1850 roku).

W rodowodzie i w książeczce legitymacyjnej, jako dokumentach urzędowych, są skrobanki zabronione.

Rok szk. 1907 **RODOWÓD** 801 Półrocze II

Nazwisko i imię ucznia	Jest uczniem zwyczajnym czy nadzwyczajnym	Oznaczenie Wydziału
Roman Pawlikowski	zwyczajny	filozofia

Miejsce urodzenia	Wiek	Religia	Narodowość	Obywatelstwo	Mieszkanie w Krakowie
Mielec	28	rz. k.	Polacy	austr.	ul.: Dominikańska L. domu: 36

Imię, zatrudnienie i miejsce zamieszkania ojca lub opiekuna: Andrzej Stanisław Aptekarz

Oświadczenie się do służby wojskowej: wzięty na rok 907/08

Zakład naukowy, w którym uczeń strawił ostatnie półrocze: w Krakowie

Pobiera stypendyum z fundacyi: ..... rocznie k. ..... h. ..... udzielone przez ..... dekretem z dnia ..... L.

dla kwestury: wpisano w kwesturze pod Nr.: 1728 w dniu: 12/4. 907. Bibliot. K. 1

Na jakiej zasadzie uczeń żąda imatrykulacyi (inskrypcyi wpisu)

Zwrócono: (dla kwestury tytułem taksy)		Pobrano: (dla kwestury tytułem taksy)	
imatrykulacyjnej (wpisowego)	K. ..... art.	imatrykulacyjnej (wpisowego)	K. ..... art. .....
laboratoryjnej	K. ..... art.	laboratoryjnej	K. 10 art. 1728
czesnego:	K. ..... h. ..... art.	czesnego:	K. 36 h. 75 art. .....
„	K. ..... h. ..... art.	„	K. ..... h. ..... art. .....
„	K. ..... h. ..... art.	„	K. ..... h. ..... art. .....
„	K. ..... h. ..... art.	„	K. ..... h. ..... art. .....

Uwolniony w połowie

Wykaz odczytów, na które uczeń uczęszczać zamierza.

Przedmiot wykładu:	Ilość godzin tygodniowo	Nazwisko wykładającego	Podpis ucznia
Ćwiczenia farmakognost.	10	Prof. Dr. Łoziński	R. Pawlikowski
" chemiczne	15	Prof. Dr. Schramm	
Chemia organiczna	5	Dr. Schramm	
Historya teoryi chemicznych	2	Dr. Brunner	R. Pawlikowski
Technologia chemiczna	3	Dr. Nachlewski	

Przedmiot wykładu	Ilość godzin tygodniowo	Nazwisko wykładającego	Podpis ucznia

Poświadczam niniejszem, iż JP. ..... złożył prośbę o uwolnienie od opłaty czesnego na półrocze ..... r. szk. 190 ..... opartą na zasadach wyszczególnionych w 2 ustępie 1 § 15-go Ustawy o czesnem, i może być przeto wpisany prowizorycznie w poczet Uczniów Wydziału.

Kraków, dnia 15/11 1907

Dziekan

M. P. [illegible]

Według dotyczących przepisów mają uczniowie wpisywać przedmioty naukowe do rodowodu i książeczek legitymacyjnych zupełnie tak, jak takowe w spisie wyrażone zostały.

Nie wolno jest wpisywać do jednej rubryki rodowodu lub książeczki nazwisk dwóch nauk; ale **każdy przedmiot powinien być wpisanym w osobnej przegródce.** Gdyby jedna stronica książeczki nie starczyła do zapisania wszystkich przedmiotów, których Uczeń w jednem półroczu słuchać zamierza, wtedy ma użyć dwóch stronic.

Przy wyliczaniu odczytów w rodowodzie ma być umieszczony własnoręczny podpis Ucznia w ostatniej rubryce obok nazwiska każdego Nauczyciela (§ 8. Ustawy naukowej z d. 1 października 1850 roku).

W rodowodzie i w książeczce legitymacyjnej, jako dokumentach urzędowych, są skrobanki zabronione.

Rok szk. 190 6/7

RODOWÓD

Półrocze letnie (2)

Nazwisko i imię ucznia	Jest uczniem zwyczajnym czy nadzwyczajnym	Oznaczenie Wydziału
Józef Tazdro		filozoficzny

Miejsce urodzenia	Wiek	Religia	Narodowość	Obywatelstwo	Mieszkanie w Krakowie
Malinie	23 lat rzym.-kat.		polska	austryackie	ul.: Grobla L. domu: 19

Imię, zatrudnienie i miejsce zamieszkania ojca lub opiekuna: Marcin Pazdro v Malinie

Oświadczenie się do służby wojskowej: zwolniony od służby wojskowej

Zakład naukowy, w którym uczeń strawił ostatnie półrocze: [illegible]

Pobiera stypendyum z fundacyi:

rocznie k. ..... h. ..... udzielone przez .....

dekretem z dnia ..... L.

dla kwestury: wpisano w kwesturze pod Nr.: 1918 w dniu: 13/4. 907.

Bibliot. K. 1

Na jakiej zasadzie uczeń żąda imatrykulacyi (inskrypcyi wpisu): na podstawie 7 półrocza

dla kwestury tytułem taksy — Zwrócono:		dla kwestury tytułem taksy — Pobrano:	
imatrykulacyjnej (wpisowego)	K. ..... art.	imatrykulacyjnej (wpisowego)	K. ..... art. .....
laboratoryjnej	K. ..... art.	laboratoryjnej	K. ..... art. .....
czesnego:	K. ..... h. ..... art.	czesnego:	K. ..... h. ..... art. ..... Uwolniony w całości
„	K. ..... h. ..... art.	„	K. ..... h. ..... art. .....
„	K. ..... h. ..... art.	„	K. ..... h. ..... art. .....
„	K. ..... h. ..... art.	„	K. ..... h. ..... art. .....

Wykaz odczytów, na które uczeń uczęszczać zamierza.

Przedmiot wykładu:	Ilość godzin tygodniowo	Nazwisko wykładającego	Podpis ucznia
Cyceron, jego życie i pisma	3	Prof. Dr [illegible]	Paz obr
Proseminarjum łacińskie	2	Morawski	
Łacina pospolita	5	Prof. Dr Miodoński	
Wybrane kwestje z dziejów metryki gr. i łac.	2	Prof. Dr Sternbach	
Seminarjum greckie	2		
Proseminarjum greckie	2		
Kursoryczna lektura Kserxesa (publ.)	1		
Zarys metafizyki	5	Prof. Dr Straszewski	
Fryderyk Nitzsche a myśl i kultura współ.	2		
Historya nowszej filozofii od Kanta	5	Prof. Dr. Dr Lutosławski	
Historya socjalizmu niemieckiego	1		
Seminarjum filologiczne (Oddział I.)	2	Prof. Dr Zawilski	
Psychofizyka	3	Prof. Dr Kulczycki	1 pet
Sztuka w Grecji i Włoszech v Europie i Ameryce	3	Prof. Dr Tarnowski	
Wstęp do literatury XIX wiecznej	3		

804

Przedmiot wykładu	Ilość godzin tygodniowo	Nazwisko wykładającego	Podpis ucznia

Poświadczam niniejszem, iż JP. Józef Pazdro złożył prośbę o uwolnienie od opłaty czesnego na półrocze letnie (II) r. szk. 1906/7 opartą na zasadach wyszczególnionych w 2 ustępie 1 § 15-go Ustawy o czesnem, i może być przeto wpisany prowizorycznie w poczet Uczniów Wydziału.

Kraków, dnia 12 kwietnia 1907

Dziekan

M. P. Red.

Według dotyczących przepisów mają uczniowie wpisywać przedmioty naukowe do rodowodu i książeczek legitymacyjnych zupełnie tak, jak takowe w spisie wyrażone zostały.

Nie wolno jest wpisywać do jednej rubryki rodowodu lub książeczki nazwisk dwóch nauk; ale **każdy przedmiot powinien być wpisanym w osobnej przegródce.** Gdyby jedna stronica książeczki nie starczyła do zapisania wszystkich przedmiotów, których Uczeń w jednem półroczu słuchać zamierza, wtedy ma użyć dwóch stronic.

Przy wyliczaniu odczytów w rodowodzie ma być umieszczony własnoręczny podpis Ucznia w ostatniej rubryce obok nazwiska każdego Nauczyciela § 8. Ustawy naukowej z d. 1 października 1850 roku).

W rodowodzie i w książeczce legitymacyjnej, jako dokumentach urzędowych, są skrobanki zabronione.

Rok szk. 1906/07

RODOWÓD

805

Półrocze letnie

Nazwisko i imię ucznia	Jest uczniem zwyczajnym czy nadzwyczajnym	Oznaczenie Wydziału
Paździora Edward	zwyczajny	filoz.

Miejsce urodzenia	Wiek	Religia	Narodowość	Obywatelstwo	Mieszkanie w Krakowie
Stonawa	24 l.	rzym. kat.	polska	austryackie	ul.: Jabłonowskich L. domu: 10

Imię, zatrudnienie i miejsce zamieszkania ojca ~~lub opiekuna~~: Jerzy, górnik, Górna Sucha Śląsk austr.

Oświadczenie się do służby wojskowej: wolny

Zakład naukowy, w którym uczeń strawił ostatnie półrocze: Uniwersytet Jagielloński

Pobiera stypendyum z fundacyi: ...
rocznie k. ... h. ... udzielone przez ...
dekretem z dnia ... L. ...

dla kwestury: wpisano w kwesturze pod Nr.: 1159 w dniu: 12/4. 907.

Na jakiej zasadzie uczeń żąda imatrykulacyi (inskrypcyi wpisu): index lectionum

Bibliot. K. 1

Zwrócono:		Pobrano:	
imatrykulacyjnej (wpisowego) K. ... art. ...		imatrykulacyjnej (wpisowego) K. ... art. ...	
laboratoryjnej ... K. ... art. ...		laboratoryjnej ... K. ... art. ...	
czesnego: K. ... h. ... art. ...		czesnego: K. ... h. ... art. ...	
„ K. ... h. ... art. ...		„ K. ... h. ... art. ...	
„ K. ... h. ... art. ...		„ K. ... h. ... art. ...	
„ K. ... h. ... art. ...		„ K. ... h. ... art. ...	

dla kwestury / tytułem taksy

Uwolniony w całości

Wykaz odczytów, na które uczeń uczęszczać zamierza.

Przedmiot wykładu:	Ilość godzin tygodniowo	Nazwisko wykładającego	Podpis ucznia
1). Geometrya różniczkowa	2	Dr Żórawski	Edward Paździora
2). Ćwiczenia w semin. mat. dla starsz.	1		
3). Teorya funkcyj analitycznych	3	Dr Zaremba	
4) Ćwiczenia w semin. mat. dla starsz.	2		
5). Wstęp do fizyki teoretycznej	2	Dr Witkowski	
6). Ćwiczenia w pracowni fizycznej	4		
7). Teorya kinetyczna gazów	2	Dr Natanson	
8). Teorya promieniowania	3		
9). Fryderyk Nitsche a myśl i kultura współczesna	2	Dr Straszewski	
10) Psychofizyka	3	Dr Heinrich	

806

Przedmiot wykładu	Ilość godzin tygodniowo	Nazwisko wykładającego	Podpis ucznia

Poświadczam niniejszem, iż JP. Edward Paździora złożył prośbę o uwolnienie od opłaty czesnego na półrocze letnie r. szk. 1906/07 opartą na zasadach wyszczególnionych w 2 ustępie 1 § 15-go Ustawy o czesnem, i może być przeto wpisany prowizorycznie w poczet Uczniów Wydziału.

Kraków, dnia 15/IV 1907

Dziekan
M. P. Rev

Według dotyczących przepisów mają uczniowie wpisywać przedmioty naukowe do rodowodu i książeczek legitymacyjnych zupełnie tak, jak takowe w spisie wyrażone zostały.

Nie wolno jest wpisywać do jednej rubryki rodowodu lub książeczki nazwisk dwóch nauk; ale **każdy przedmiot powinien być wpisanym w osobnej przegródce.** Gdyby jedna stronica książeczki nie starczyła do zapisania wszystkich przedmiotów, których Uczeń w jednem półroczu słuchać zamierza, wtedy ma użyć dwóch stronic.

Przy wyliczaniu odczytów w rodowodzie ma być umieszczony własnoręczny podpis Ucznia w ostatniej rubryce obok nazwiska każdego Nauczyciela (§ 8. Ustawy naukowej z d. 1 października 1850 roku).

W rodowodzie i w książeczce legitymacyjnej, jako dokumentach urzędowych, są skrobanki zabronione.

Rok szk. 1906/7. # RODOWÓD 807 400 Półrocze letnie.

Nazwisko i imię ucznia	Jest uczniem zwyczajnym czy nadzwyczajnym	Oznaczenie Wydziału
Paździora Franciszek Józef	zwyczajny	filozof.

Miejsce urodzenia	Wiek	Religia	Narodowość	Obywatelstwo	Mieszkanie w Krakowie
Karwina (Śl. austr.)	21 lat	rz. kat.	polska	austr.	ul.: Zabłocowskiego L. domu: 8. Domaklasztor

Imię, zatrudnienie i miejsce zamieszkania ojca lub opiekuna: opiekun: Jan Gemrot, zagrodnik, Stonawa 62. Śl. austr.

Oświadczenie się do służby wojskowej: visty do wojska dnia 8. IV. 1907.

Zakład naukowy, w którym uczeń strawił ostatnie półrocze: Uniwersytet Jagielloński

Pobiera stypendyum z fundacyi: ——— rocznie k. ——— h. ——— udzielone przez ——— dekretem z dnia ——— L. ———

dla kwestury: wpisano w kwesturze pod Nr.: 1069 w dniu: 12/4. 907.

Na jakiej zasadzie uczeń żąda imatrykulacyi (inskrypcyi wpisu): Bibliot. K.A.

Zwrócono: (dla kwestury, tytułem taksy)

imatrykulacyjnej (wpisowego) K. ——— art. ———
laboratoryjnej . . . . . K. ——— art. ———
czesnego: K. ——— h. ——— art. ———
„ K. ——— h. ——— art. ———
„ K. ——— h. ——— art. ———
„ K. ——— h. ——— art. ———

Pobrano: (dla kwestury, tytułem taksy)

imatrykulacyjnej (wpisowego) K. ——— art. ———
laboratoryjnej . . . . . K. ——— art. ———
czesnego: K. ——— h. ——— art. ——— Uwolniony w całości
„ K. ——— h. ——— art. ———
„ K. ——— h. ——— art. ———
„ K. ——— h. ——— art. ———

Wykaz odczytów, na które uczeń uczęszczać zamierza.

Przedmiot wykładu:	Ilość godzin tygodniowo	Nazwisko wykładającego	Podpis ucznia
Geometrya analityczna	4	Żórawski	
Ćwiczenia z sem. mat. dla matorzych	2	Żórawski	Ćwiczenia z sem. mat.
Wstęp do analizy	2	Zaremba	
Ćwiczenia z sem. mat. dla matorzych	2	Zaremba	
Nauki matem. w Polsce połowy w. 17.	2	Gorzkowski	
Fizyka doświadczalna (część II.)	5	Witkowski	
Chemia nieorganiczna (z ćw. lab.)	3	Olszewski	
Chemia analityczna	2	Olszewski	
Teorya kinetyczna gazów	2	Natanson	
Teorya metafizyki	4	Brzozowski	
F. Nietzsche a myśl. kult. wyższa	2	Brzozowski	
Słowiańszczyzna w. 19. Teorya gr. fr. wn.	2	Łazarchowski	
Pisarze polityczni	2	Tarnowski	

207

Przedmiot wykładu	Ilość godzin tygodniowo	Nazwisko wykładającego	Podpis ucznia

Poświadczam niniejszem, iż JP. Franciszek Paździora złożył prośbę o uwolnienie od opłaty czesnego na półrocze letnie r. szk. 1906/7, opartą na zasadach wyszczególnionych w 2 ustępie 1 § 15-go Ustawy o czesnem, i może być przeto wpisany prowizorycznie w poczet Uczniów Wydziału.

Kraków, dnia 12. kwietnia 1907.

Dziekan

Według dotyczących przepisów mają uczniowie wpisywać przedmioty naukowe do rodowodu i książeczek legitymacyjnych zupełnie tak, jak takowe w spisie wyrażone zostały.

Nie wolno jest wpisywać do jednej rubryki rodowodu lub książeczki nazwisk dwóch nauk; ale **każdy przedmiot powinien być wpisanym w osobnej przegródce.** Gdyby jedna stronica książeczki nie starczyła do zapisania wszystkich przedmiotów, których Uczeń w jednem półroczu słuchać zamierza, wtedy ma użyć dwóch stronic.

Przy wyliczaniu odczytów w rodowodzie ma być umieszczony własnoręczny podpis Ucznia w ostatniej rubryce obok nazwiska każdego Nauczyciela § 8. Ustawy naukowej z d. 1 października 1850 roku).

W rodowodzie i w książeczce legitymacyjnej, jako dokumentach urzędowych, są skrobanki zabronione.

Rok szk. 1906/07

RODOWÓD

89 Półrocze letnie

Nazwisko i imię ucznia	Jest uczniem zwyczajnym czy nadzwyczajnym	Oznaczenie Wydziału
Pszczolski Marjan	zwyczajny	filozoficzny

Miejsce urodzenia	Wiek	Religia	Narodowość	Obywatelstwo	Mieszkanie w Krakowie
Radom	20	rz. kat	polska	rosyjskie	ul.: Zwierzyniecka L. domu:

Imię, zatrudnienie i miejsce zamieszkania ojca lub opiekuna: Stanisław Radom urzędnik pocztowy

Oświadczenie się do służby wojskowej: —

Zakład naukowy, w którym uczeń strawił ostatnie półrocze:

Pobiera stypendyum z fundacyi:
rocznie k. ... h. ... udzielone przez ...
dekretem z dnia ... L. ...

dla kwestury: wpisano w kwesturze pod Nr.: 2216 w dniu: 2014. 907.

Bibliot. K. 2

Na jakiej zasadzie uczeń żąda imatrykulacyi (inskrypcyi wpisu)

dla kwestury tytułem taksy — Zwrócono:	dla kwestury tytułem taksy — Pobrano:
imatrykulacyjnej (wpisowego) K. ... art. ...	imatrykulacyjnej (wpisowego) K. ... art. ...
laboratoryjnej . . . . . K. ... art. ...	laboratoryjnej . . . . . K. ... art. ...
czesnego: K. ... h. ... art. ...	czesnego: K. 29 : 40 h. ... art. 2216
„ K. ... h. ... art. ...	„ K. ... h. ... art. ...
„ K. ... h. ... art. ...	„ K. ... h. ... art. ...
„ K. ... h. ... art. ...	„ K. ... h. ... art. ...

Wykaz odczytów, na które uczeń uczęszczać zamierza.

Przedmiot wykładu:	Ilość godzin tygodniowo	Nazwisko wykładającego	Podpis ucznia
Geom. analityczna	4	pr. Żorawski	Pszczolski
Geom. różniczkowa	2	pr. Żorawski	
~~Teorja funkcyj analitycznych~~	~~3~~	~~pr. Żorawski~~	
Wstęp do fizyki teoretycznej	2	pr. Witkowski	
Fryderyk Nietzsche	2	p. Stranowski	
Zarys metafizyki	3	p. Stranowski	

Przedmiot wykładu	Ilość godzin tygodniowo	Nazwisko wykładającego	Podpis ucznia

Poświadczam niniejszem, iż JP. ..... złożył prośbę o uwolnienie od opłaty czesnego na półrocze ..... r. szk. 190 ..... opartą na zasadach wyszczególnionych w 2 ustępie 1 § 15-go Ustawy o czesnem, i może być przeto wpisany prowizorycznie w poczet Uczniów Wydziału.

Kraków, dnia ..... 190 .....

Dziekan

Według dotyczących przepisów mają uczniowie wpisywać przedmioty naukowe do rodowodu i książeczek legitymacyjnych zupełnie tak, jak takowe w spisie wyrażone zostały.

Nie wolno jest wpisywać do jednej rubryki rodowodu lub książeczki nazwisk dwóch nauk; ale **każdy przedmiot powinien być wpisanym w osobnej przegródce.** Gdyby jedna stronica książeczki nie starczyła do zapisania wszystkich przedmiotów, których Uczeń w jednem półroczu słuchać zamierza, wtedy ma użyć dwóch stronic.

Przy wyliczaniu odczytów w rodowodzie ma być umieszczony własnoręczny podpis Ucznia w ostatniej rubryce obok nazwiska każdego Nauczyciela (§ 8. Ustawy naukowej z d. 1 października 1850 roku).

W rodowodzie i w książeczce legitymacyjnej, jako dokumentach urzędowych, są skrobanki zabronione.

Rok szk. 190 .....

RODOWÓD

Półrocze .....

Nazwisko i imię ucznia	Jest uczniem zwyczajnym czy nadzwyczajnym	Oznaczenie Wydziału
Gąsiorowski Zygmunt	Zwyczajny	filosoficzny

Miejsce urodzenia	Wiek	Religia	Narodowość	Obywatelstwo	Mieszkanie w Krakowie
Tarnów	21 lat	Rzymsko-katol.	Polska	austr.-węg.	ul.: Garncarska L. domu: 3.

Imię, zatrudnienie i miejsce zamieszkania ojca lub opiekuna: Zygmunt Gąsiorowski Krawiec w Krakowie

Oświadczenie się do służby wojskowej: Poborowy

Zakład naukowy, w którym uczeń strawił ostatnie półrocze: Jagiejski Uniwersytet

Pobiera stypendyum z fundacyi:
rocznie k. ..... h. ..... udzielone przez .....
dekretem z dnia ..... L. .....

dla kwestury: wpisano w kwesturze pod Nr.: 1245 w dniu: 12/4. 907.

Bibliot. Ks.

Na jakiej zasadzie uczeń żąda imatrykulacyi (inskrypcyi wpisu)

dla kwestury tytułem taksy — Zwrócono:	dla kwestury tytułem taksy — Pobrano:
imatrykulacyjnej (wpisowego) K. ..... art.	imatrykulacyjnej (wpisowego) K. ..... art. .....
laboratoryjnej . . . . . K. ..... art.	laboratoryjnej . . . . . K. ..... art. .....
czesnego: K. ..... h. ..... art.	czesnego: K. ..... h. ..... art. ..... Uwolniony w całości
„ K. ..... h. ..... art.	„ K. ..... h. ..... art. .....
„ K. ..... h. ..... art.	„ K. ..... h. ..... art. .....
„ K. ..... h. ..... art.	„ K. ..... h. ..... art. .....

Wykaz odczytów, na które uczeń uczęszczać zamierza.

Przedmiot wykładu:	Ilość godzin tygodniowo	Nazwisko wykładającego	Podpis ucznia
Cycero jego życie i pisma	5	Ks. Dr. Morawski	
Prozeminaryum łacińskie	2		
Łacina pospolita	5	Ks. Dr. Miecznikowski	
Seminaryum łacińskie	2		
Wybrane kwestye z dziedziny umiejętności greckiej i łacińskiej	2	Ks. Dr. Sternbach	
Prozeminaryum greckie	2		
Seminaryum greckie	2		
Kursoryczna lektura Xenofonta	1		
Ćwiczenia niemieckie ustne	3	Lektor Adolf Fijko	
Ćwiczenia niemieckie piśmienne	1		

812

Przedmiot wykładu	Ilość godzin tygodniowo	Nazwisko wykładającego	Podpis ucznia

Poświadczam niniejszem, iż JP. Zygmunt Pękalski złożył prośbę o uwolnienie od opłaty czesnego na półrocze letnie r. szk. 1906/7 opartą na zasadach wyszczególnionych w 2 ustępie 1 § 15-go Ustawy o czesnem, i może być przeto wpisany prowizorycznie w poczet Uczniów Wydziału.

Kraków, dnia 12/IV 1907

Dziekan

M. P. Reed

Według dotyczących przepisów mają uczniowie wpisywać przedmioty naukowe do rodowodu i książeczek legitymacyjnych zupełnie tak, jak takowe w spisie wyrażone zostały.

Nie wolno jest wpisywać do jednej rubryki rodowodu lub książeczki nazwisk dwóch nauk; ale **każdy przedmiot powinien być wpisanym w osobnej przegródce.** Gdyby jedna stronica książeczki nie starczyła do zapisania wszystkich przedmiotów, których Uczeń w jednem półroczu słuchać zamierza, wtedy ma użyć dwóch stronic.

Przy wyliczaniu odczytów w rodowodzie ma być umieszczony własnoręczny podpis Ucznia w ostatniej rubryce obok nazwiska każdego Nauczyciela (§ 8. Ustawy naukowej z d. 1 października 1850 roku).

W rodowodzie i w książeczce legitymacyjnej, jako dokumentach urzędowych, są skrobanki zabronione.

Rok szk. 1906/7

RODOWÓD

813

Półrocze letnie

Nazwisko i imię ucznia	Jest uczniem zwyczajnym czy nadzwyczajnym	Oznaczenie Wydziału
Michał Pelc	zwyczajny	filozoficzny

Miejsce urodzenia	Wiek	Religia	Narodowość	Obywatelstwo	Mieszkanie w Krakowie
Giedlarowa	24	rzym.-kat.	Polak	austryackie	ul.: Sabłonowskich L. domu: 8-10

Imię, zatrudnienie i miejsce zamieszkania ojca lub opiekuna: Franciszek Pelc - Giedlarowa p. Leżajsk - rolnik

Oświadczenie się do służby wojskowej: wolny

Zakład naukowy, w którym uczeń strawił ostatnie półrocze: Uniwersytet Jagielloński

Pobiera stypendyum z fundacyi: ..... rocznie k. ..... h. ..... udzielone przez ..... dekretem z dnia ..... L.

dla kwestury: wpisano w kwesturze pod Nr.: 225 w dniu: 4/4. 907.

Na jakiej zasadzie uczeń żąda imatrykulacyi (inskrypcyi wpisu): Index Lectionum

Bibliot. K. 1

Zwrócono:		Pobrano:	
dla kwestury tytułem taksy	imatrykulacyjnej (wpisowego) K. ..... art.	dla kwestury tytułem taksy	imatrykulacyjnej (wpisowego) K. ..... art. .....
	laboratoryjnej . . . . . K. ..... art.		laboratoryjnej . . . . . K. ..... art. .....
	czesnego: K. ..... h. ..... art.		czesnego: K. ..... h. ..... art. .....
	„ K. ..... h. ..... art.		„ K. ..... h. ..... art. .....
	„ K. ..... h. ..... art.		„ K. ..... h. ..... art. .....
	„ K. ..... h. ..... art.		„ K. ..... h. ..... art. .....

Uwolniony w całości

Wykaz odczytów, na które uczeń uczęszczać zamierza.

Przedmiot wykładu:	Ilość godzin tygodniowo	Nazwisko wykładającego	Podpis ucznia
Cycero jego życie i pisma	5	Prof. Dr. Morawski	Michał Pelc
Proseminaryum łacińskie	2.		
Łacina pospolita	5	Prof. Dr. Miodoński	
Sem. łacińskie - Tibullus	2.		
Historya filologii klasycznej (ciąg dalszy)	3.	Prof. Dr. Sternbach	
Wybrane kwestye z dziedziny metryki greckiej i łacińskiej	2.		
Sem. greckie - Sofoklesa Antygona (ciąg dal.)	2.		
Proseminaryum greckie	2.		
Kursoryczna lektura Xenofonta (publ.)	1.		
Skłonnia języka polskiego	4	Prof. Dr. Łoś	
Geschichte der deutschen Literatur in der Sturm- und Drangperiode	3.	Prof. Dr. Creizenach	
Rzut oka na literaturę XIX wieku	3.	Prof. Dr. Tarnowski	
Seminaryum literackie	1		

814

Przedmiot wykładu	Ilość godzin tygodniowo	Nazwisko wykładającego	Podpis ucznia

Poświadczam niniejszem, iż JP. Michał Pelc złożył prośbę o uwolnienie od opłaty czesnego na półrocze letnie r. szk. 1906/7 opartą na zasadach wyszczególnionych w 2 ustępie 1 § 15-go Ustawy o czesnem, i może być przeto wpisany prowizorycznie w poczet Uczniów Wydziału.

Kraków, dnia 4 października 1907

Dziekan

Według dotyczących przepisów mają uczniowie wpisywać przedmioty naukowe do rodowodu i książeczek legitymacyjnych zupełnie tak, jak takowe w spisie wyrażone zostały.

Nie wolno jest wpisywać do jednej rubryki rodowodu lub książeczki nazwisk dwóch nauk; ale **każdy przedmiot powinien być wpisanym w osobnej przegródce.** Gdyby jedna stronica książeczki nie starczyła do zapisania wszystkich przedmiotów, których Uczeń w jednem półroczu słuchać zamierza, wtedy ma użyć dwóch stronic.

Przy wyliczaniu odczytów w rodowodzie ma być umieszczony własnoręczny podpis Ucznia w ostatniej rubryce obok nazwiska każdego Nauczyciela (§ 8. Ustawy naukowej z d. 1 października 1850 roku).

W rodowodzie i w książeczce legitymacyjnej, jako dokumentach urzędowych, są skrobanki zabronione.

Rok szk. 1906/7

RODOWÓD

815

Półrocze VIII.

Nazwisko i imię ucznia	Jest uczniem zwyczajnym czy nadzwyczajnym	Oznaczenie Wydziału
Stanisław Piasecki	zwycz.	filozof.

Miejsce urodzenia	Wiek	Religia	Narodowość	Obywatelstwo	Mieszkanie w Krakowie
Kraków	24	rzymsk. katol.	Polak	austr.	ul.: Lobzowska L. domu: 41.

Imię, zatrudnienie i miejsce zamieszkania ojca lub opiekuna: Józef Piasecki, prywatny Lobzowska 41

Oświadczenie się do służby wojskowej: —

Zakład naukowy, w którym uczeń strawił ostatnie półrocze: Uniwersytet - Wrocław

Pobiera stypendyum z fundacyi:
rocznie k. ..... h. ..... udzielone przez .....
dekretem z dnia ..... L. .....

dla kwestury: wpisano w kwestur. pod Nr.: 1434 w dniu: 12/4. 907.

Na jakiej zasadzie uczeń żąda imatrykulacyi (inskrypcyi wpisu): Bibliot. K. 1

dla kwestury tytułem taksy — Zwrócono:		dla kwestury tytułem taksy — Pobrano:	
imatrykulacyjnej (wpisowego)	K. ..... art.	imatrykulacyjnej (wpisowego)	K. ..... art. .....
laboratoryjnej	K. ..... art.	laboratoryjnej	K. ..... art. .....
czesnego:	K. ..... h. ..... art.	czesnego:	K. 29 h. 20 art. 99.34
„	K. ..... h. ..... art.	„	K. ..... h. ..... art. .....
„	K. ..... h. ..... art.	„	K. ..... h. ..... art. .....
„	K. ..... h. ..... art.	„	K. ..... h. ..... art. .....

Wykaz odczytów, na które uczeń uczęszczać zamierza.

Przedmiot wykładu:	Ilość godzin tygodniowo	Nazwisko wykładającego	Podpis ucznia
Gramatyka języka polskiego	4 ✓	dr. Łoś	Stanisław Piasecki
Technologia chemiczna	3 ✓	dr. Marchlewski	
Seminarya chemiczno-fizyczne	1 ✓	dr. Bronner	
Kwarya historyczna garść	2 ✓	dr. Kasiaenna	
Ćwiczenia fizyczne	4 ✓	dr. Wołkowski	
Historya kwasów chemicznych	2 ✓	dr. Bronner	

816

Przedmiot wykładu	Ilość godzin tygodniowo	Nazwisko wykładającego	Podpis ucznia

Poświadczam niniejszem, iż JP. Kazimierz Piaseckí złożył prośbę o uwolnienie od opłaty czesnego na półrocze letnie r. szk. 1907 opartą na zasadach wyszczególnionych w 2 ustępie 1 § 15-go Ustawy o czesnem, i może być przeto wpisany prowizorycznie w poczet Uczniów Wydziału.

Kraków, dnia 12. kwietnia 1907

Dziekan

A. O. Rudz

Według dotyczących przepisów mają uczniowie wpisywać przedmioty naukowe do rodowodu i książeczek legitymacyjnych zupełnie tak, jak takowe w spisie wyrażone zostały.

Nie wolno jest wpisywać do jednej rubryki rodowodu lub książeczki nazwisk dwóch nauk; ale **każdy przedmiot powinien być wpisanym w osobnej przegródce.** Gdyby jedna stronica książeczki nie starczyła do zapisania wszystkich przedmiotów, których Uczeń w jednem półroczu słuchać zamierza, wtedy ma użyć dwóch stronic.

Przy wyliczaniu odczytów w rodowodzie ma być umieszczony własnoręczny podpis Ucznia w ostatniej rubryce obok nazwiska każdego Nauczyciela (§ 8. Ustawy naukowej z d. 1 października 1850 roku).

W rodowodzie i w książeczce legitymacyjnej, jako dokumentach urzędowych, są skrobanki zabronione.

Rok szk. 190 6/7

RODOWÓD.

Półrocze: 2

Nazwisko i imię ucznia	Jest uczniem zwyczajnym czy nadzwyczajnym	Oznaczenie Wydziału
Piasecki Henryk	zwyczajny	filozof.

Miejsce urodzenia	Wiek	Religia	Narodowość	Poddaństwo	Mieszkanie w Krakowie
Rusko Wks. Poznańskie	29	R.-kat.	polska	pruskie	ul: Polna l. L. domu: Dębniki

Imię, zatrudnienie i miejsce zamieszkania ojca lub opiekuna: Teodor Piasecki, oficjalista pijarów, Lwów, Wk. Potockiego 1

Oświadczenie się do służby wojskowej: wolny.

Zakład naukowy, w którym uczeń strawił ostatnie półrocze: Uniwersytet Jagielloński.

Pobiera stypendyum z fundacyi:

rocznie k. h. udzielone przez

dekretem z dnia L.

dla kwestury: wpisano w kwesturze pod Nr.: 38 w dniu: 28/III. 907.

Bibliot. K. 2

Na jakiej zasadzie uczeń żąda imatrykulacyi (inskrypcyi wpisu)

dla kwestury tytułem taksy — Zwrócono:		dla kwestury tytułem taksy — Pobrano:	
imatrykulacyjnej (wpisowego)	K. art.	imatrykulacyjnej (wpisowego)	K. art.
laboratoryjnej	K. art.	laboratoryjnej	K. art.
czesnego:	K. h. art.	czesnego:	K. 15 h. 75 art. 38
„	K. h. art.	„	K. h. art.
„	K. h. art.	„	K. h. art.
„	K. h. art.	„	K. h. art. Uwolniony w połowie

Wykaz odczytów, na które uczeń uczęszczać zamierza.

Przedmiot wykładu:	Ilość godzin tygodniowo	Nazwisko wykładającego	Podpis ucznia
Chemia nieorganiczna	3	Prof. Olszewski	Piasecki
„ analityczna	2	Prof. Olszewski	
„ organiczna	5	Prof. Schramm	
Fizyka doświadczalna	5	Prof. Wróblewski	Kamyk

Uwolniony w połowie

Przedmiot wykładu:	Ilość godzin tygodniowo	Nazwisko wykładającego	Podpis ucznia

Poświadczam niniejszem, iż JP. Henryk Piasecki złożył prośbę o uwolnienie od opłaty czesnego na półrocze II r. szk. 1906/7 opartą na zasadach wyszczególnionych w 2 ustępie 1 § 15-go Ustawy o czesnem, i może być przeto wpisany prowizorycznie w poczet Uczniów Wydziału.

Kraków, dnia 28 Marca 1907.

Dziekan

L. S. Rudy

Według dotyczących przepisów mają uczniowie wpisywać przedmioty naukowe do rodowodu i książeczek legitymacyjnych zupełnie tak, jak takowe w spisie wyrażone zostały.

Nie wolno jest wpisywać do jednej rubryki rodowodu lub książeczki nazwisk dwóch nauk; ale **każdy przedmiot powinien być wpisanym w osobnej przegródce.** Gdyby jedna stronica książeczki nie starczyła do zapisania wszystkich przedmiotów, których Uczeń w jednem półroczu słuchać zamierza, wtedy ma użyć dwóch stronic.

Przy wyliczaniu odczytów w rodowodzie ma być umieszczony własnoręczny podpis Ucznia w ostatniej rubryce obok nazwiska każdego Nauczyciela (§ 8. Ustawy naukowej z d. 1 października 1850 roku).

W rodowodzie i w książeczce legitymacyjnej, jako dokumentach urzędowych, są skrobanki zabronione.

Rok szk. 1906/7

RODOWÓD

Półrocze letnie (II)

Nazwisko i imię ucznia	Jest uczniem zwyczajnym czy nadzwyczajnym	Oznaczenie Wydziału
Piątek Kazimierz	zwyczajny	filozoficzny

Miejsce urodzenia	Wiek	Religia	Narodowość	Obywatelstwo	Mieszkanie w Krakowie
Kraków	21 lat	rzym. kat	polska	austryackie	ul.: Plac Matejki L. domu: 6.

Imię, zatrudnienie i miejsce zamieszkania ojca ~~lub opiekuna~~: Paweł, malarz pokojowy, Kraków, Plac Matejki 6.

Oświadczenie się do służby wojskowej: obowiązany do pospolitego ruszenia.

Zakład naukowy, w którym uczeń strawił ostatnie półrocze: c. k. Uniwersytet Jagielloński

Pobiera stypendyum z fundacyi: ...

rocznie k. ... h. ... udzielone przez ...

dekretem z dnia ... L. ...

dla kwestury: wpisano w kwesturze pod Nr.: 257 w dniu: 414. 907.

Na jakiej zasadzie uczeń żąda imatrykulacyi (inskrypcyi wpisu): Bibliot. K. 1

Zwrócono: dla kwestury tytułem taksy		Pobrano: dla kwestury tytułem taksy	
imatrykulacyjnej (wpisowego)	K. ... art. ...	imatrykulacyjnej (wpisowego)	K. ... art. ...
laboratoryjnej	K. ... art. ...	laboratoryjnej	K. ... art. ...
czesnego:	K. ... h. ... art. ...	czesnego:	K. 52 h. 80 art. 257
„	K. ... h. ... art. ...	„	K. ... h. ... art. ...
„	K. ... h. ... art. ...	„	K. ... h. ... art. ...
„	K. ... h. ... art. ...	„	K. ... h. ... art. ...

Wykaz odczytów, na które uczeń uczęszczać zamierza.

Przedmiot wykładu:	Ilość godzin tygodniowo	Nazwisko wykładającego	Podpis ucznia
Zarys metafizyki opartej na wyn. teor. poz.	4	Dr Straszewski	K. Piątek
Fryderyk Nitsche a myśl i kultura współ.	2	" "	
Geometrya analityczna	4	Dr Żórawski	K. Piątek
Ćwiczenia w seminar. mat. dla młod.	2	" "	
Wstęp do analizy	2	Dr Zaremba	K. Piątek
Ćwiczenia w seminar. mat. dla młod.	2	" "	
Fizyka doświadczalna część II.	5	Dr Witkowski	K. Piątek
Wybrane wydania Tęczkowicza	2	L. Łepki	K. Piątek
Historya nowszej filozofii od Kanta do n.cz.	4	Prof. ks. Sawicki	K. Piątek
Historya socyalizmu niemieckiego	1	"	

820

Przedmiot wykładu	Ilość godzin tygodniowo	Nazwisko wykładającego	Podpis ucznia

Poświadczam niniejszem, iż JP. Piątek Kazimierz złożył prośbę o uwolnienie od opłaty czesnego na półrocze letnie r. szk. 190 6/7 opartą na zasadach wyszczególnionych w 2 ustępie 1 § 15-go Ustawy o czesnem, i może być przeto wpisany prowizorycznie w poczet Uczniów Wydziału.

Kraków, dnia 4 Kwietnia 1907.

Dziekan

Zoran

Według dotyczących przepisów mają uczniowie wpisywać przedmioty naukowe do rodowodu i książeczek legitymacyjnych zupełnie tak, jak takowe w spisie wyrażone zostały.

Nie wolno jest wpisywać do jednej rubryki rodowodu lub książeczki nazwisk dwóch nauk; ale **każdy przedmiot powinien być wpisanym w osobnej przegródce.** Gdyby jedna stronica książeczki nie starczyła do zapisania wszystkich przedmiotów, których Uczeń w jednem półroczu słuchać zamierza, wtedy ma użyć dwóch stronic.

Przy wyliczaniu odczytów w rodowodzie ma być umieszczony własnoręczny podpis Ucznia w ostatniej rubryce obok nazwiska każdego Nauczyciela (§ 8. Ustawy naukowej z d. 1 października 1850 roku).

W rodowodzie i w książeczce legitymacyjnej, jako dokumentach urzędowych, są skrobanki zabronione.

821

Rok szk. 1906/7

RODOWÓD

Półrocze letnie

Nazwisko i imię ucznia	Jest uczniem zwyczajnym czy nadzwyczajnym	Oznaczenie Wydziału
Piekarczyk Stanisław Kostka	zwyczajny	filozoficzny

Miejsce urodzenia	Wiek	Religia	Narodowość	Obywatelstwo	Mieszkanie w Krakowie
Babice	25	rzym. kat.	Polak	austryack.	ul.: Dom L. domu: Akademicki

Imię, zatrudnienie i miejsce zamieszkania ojca lub opiekuna: Wojciech (ojciec) stolarz w Babicach

Oświadczenie się do służby wojskowej: —

Zakład naukowy, w którym uczeń strawił ostatnie półrocze: c. k. Uniwersytet Jagiell.

Pobiera stypendyum z fundacyi: ..... rocznie k. ..... h. ..... udzielone przez ..... dekretem z dnia ..... L. .....

dla kwestury: wpisano w kwesturze pod Nr.: 658 w dniu: 10/4. 907. Bibliot. K.

Na jakiej zasadzie uczeń żąda imatrykulacyi (inskrypcyi wpisu)

Zwrócono: (dla kwestury, tytułem taksy)		Pobrano: (dla kwestury, tytułem taksy)	
imatrykulacyjnej (wpisowego)	K. ..... art.	imatrykulacyjnej (wpisowego)	K. ..... art. .....
laboratoryjnej	K. ..... art.	laboratoryjnej	K. ..... art. .....
czesnego:	K. ..... h. ..... art.	czesnego:	K. ..... h. ..... art. .....
„	K. ..... h. ..... art.	„	K. ..... h. ..... art. .....
„	K. ..... h. ..... art.	„	K. ..... h. ..... art. .....
„	K. ..... h. ..... art.	„	K. ..... h. ..... art. .....

Uwolniony w całości

Wykaz odczytów, na które uczeń uczęszczać zamierza.

Przedmiot wykładu:	Ilość godzin tygodniowo	Nazwisko wykładającego	Podpis ucznia
Cycero jego życie i pisma	5	Prof. Dr. Kazimierz Morawski	Piekarczyk
Proseminaryum łacińskie	2		
Łacina pospolita	5.	Prof. Dr. Adam Miodoński	
Semin. łac.: Objaśnianie poemat. Tibulla	2.		
Historya filologii klasycznej (ciąg d.)	3.	Prof. Dr. Leon Sternbach	
Wybrane kwestye z metryki greckiej i łac.	2.		
Seminar. grec. Sofoklesa Antygona	2.		
Proseminar. gr. Ćwiczenia gramat.	2		
Kursoryczna lektura Xenof. (publicum)	1.		
Pisarze polityczni	2.	Prof. Dr. Tarnowski	
Historya nowszej filoz. od Kanta	4.	Ks. Dr. Pawlicki	
Składnia jęz. polskiego	4.	Prof. Dr. Łoś	Stanisław
Geschichte der deutschen Liter. in d. Sturm- und Drangperiode	3.	Prof. Dr. Creizenach	
Ueber Walther von der Vogelweide	2.		
Szkoły średnie w Europie i Ameryce	3	Radca dw. Dr. Leon Kulczyński	
Konwersatoryum pedagogiczne	2.		

822

Przedmiot wykładu	Ilość godzin tygodniowo	Nazwisko wykładającego	Podpis ucznia

Poświadczam niniejszem, iż JP. Piekarczyk Stanisław złożył prośbę o uwolnienie od opłaty czesnego na półrocze letnie r. szk. 1906/7 opartą na zasadach wyszczególnionych w 2 ustępie 1 § 15-go Ustawy o czesnem, i może być przeto wpisany prowizorycznie w poczet Uczniów Wydziału.

Kraków, dnia 9 kwietnia 1907

Dziekan

M. P. Red

Według dotyczących przepisów mają uczniowie wpisywać przedmioty naukowe do rodowodu i książeczek legitymacyjnych zupełnie tak, jak takowe w spisie wyrażone zostały.

Nie wolno jest wpisywać do jednej rubryki rodowodu lub książeczki nazwisk dwóch nauk; ale **każdy przedmiot powinien być wpisanym w osobnej przegródce.** Gdyby jedna stronica książeczki nie starczyła do zapisania wszystkich przedmiotów, których Uczeń w jednem półroczu słuchać zamierza, wtedy ma użyć dwóch stronic.

Przy wyliczaniu odczytów w rodowodzie ma być umieszczony własnoręczny podpis Ucznia w ostatniej rubryce obok nazwiska każdego Nauczyciela (§ 8. Ustawy naukowej z d. 1 października 1850 roku).

W rodowodzie i w książeczce legitymacyjnej, jako dokumentach urzędowych, są skrobanki zabronione.

Rok szk. 1907

RODOWÓD

823

Półrocze II

Nazwisko i imię ucznia	Jest uczniem zwyczajnym czy nadzwyczajnym	Oznaczenie Wydziału
Karol Piękoś	zwyczajny	Filozofia

Miejsce urodzenia	Wiek	Religia	Narodowość	Obywatelstwo	Mieszkanie w Krakowie
Tarnów	22	rz.-kat.	polska	austryacka	ul.: Grabowskiego L. domu: 10

Imię, zatrudnienie i miejsce zamieszkania ojca lub opiekuna: Aniela Piękoś wdowa po oficjale poczty.

Oświadczenie się do służby wojskowej: Powołany na rok 1909-10.

Zakład naukowy, w którym uczeń strawił ostatnie półrocze: Tutejszy uniwersytet

Pobiera stypendyum z fundacyi: ..... rocznie k. ..... h. ..... udzielone przez ..... / ..... dekretem z dnia ..... L. .....

dla kwestury: wpisano w kwesturze pod Nr.: 221 w dniu: 4/4. 907. Bibliot. K. 1

Na jakiej zasadzie uczeń żąda imatrykulacyi (inskrypcyi wpisu): Na podstawie wizy dziekańskiej

Zwrócono: (dla kwestury, tytułem taksy)		Pobrano: (dla kwestury, tytułem taksy)	
imatrykulacyjnej (wpisowego)	K. ..... art.	imatrykulacyjnej (wpisowego)	K. ..... art. .....
laboratoryjnej	K. ..... art.	laboratoryjnej	K. ..... art. .....
czesnego:	K. ..... h. ..... art.	czesnego:	K. ..... h. ..... art. .....
„	K. ..... h. ..... art.	„	K. ..... h. ..... art. .....
„	K. ..... h. ..... art.	„	K. ..... h. ..... art. .....
„	K. ..... h. ..... art.	„	K. ..... h. ..... art. .....

Uwolniony w całości

Wykaz odczytów, na które uczeń uczęszczać zamierza.

Przedmiot wykładu:	Ilość godzin tygodniowo	Nazwisko wykładającego	Podpis ucznia
Zarys metafizyki	4	Prof. Dr Straszewski	Karol Piękoś
Cycero jego życie i pisma	5		
Proseminarium łacińskie	2	Prof. Dr Morawski	
Wybrane kwestje z dziedziny metryki	2	Prof. Dr Sternbach	
Proseminarium greckie	2		
Rzut oka na literaturę XIX w.	3		
Pisarze polityczni	2	Prof. Dr Tarnowski	
Seminarium literackie	1		
Poeci polscy XVIII w.	2	Prof. Dr Windakiewicz	
Starsi i młodsi romantycy	1		
Bohdan Zaleski	2	Prof. Dr Tretiak	
Seminarium literackie	1		
Składnia języka polskiego	4		
Wstęp do filologji klasycznej	1	Prof. Dr Łoś	
Seminarium slawistyczne	2		
Geschichte der d. Lit. in der Sturm Drangper	3	Prof. Dr Creizenach	

Przedmiot wykładu	Ilość godzin tygodniowo	Nazwisko wykładającego	Podpis ucznia

Poświadczam niniejszem, iż JP. Kazimierz Piętka złożył prośbę o uwolnienie od opłaty czesnego na półrocze letnie r. szk. 190 7 opartą na zasadach wyszczególnionych w 2 ustępie 1 § 15-go Ustawy o czesnem, i może być przeto wpisany prowizorycznie w poczet Uczniów Wydziału.

Kraków, dnia 4 kwietnia 190 7

Dziekan

Zoll

Według dotyczących przepisów mają uczniowie wpisywać przedmioty naukowe do rodowodu i książeczek legitymacyjnych zupełnie tak, jak takowe w spisie wyrażone zostały.

Nie wolno jest wpisywać do jednej rubryki rodowodu lub książeczki nazwisk dwóch nauk; ale **każdy przedmiot powinien być wpisanym w osobnej przegródce.** Gdyby jedna stronica książeczki nie starczyła do zapisania wszystkich przedmiotów, których Uczeń w jednem półroczu słuchać zamierza, wtedy ma użyć dwóch stronic.

Przy wyliczaniu odczytów w rodowodzie ma być umieszczony własnoręczny podpis Ucznia w ostatniej rubryce obok nazwiska każdego Nauczyciela (§ 8. Ustawy naukowej z d. 1 października 1850 roku).

W rodowodzie i w książeczce legitymacyjnej, jako dokumentach urzędowych, są skrobanki zabronione.

Rok szk. 190 7

RODOWÓD

Półrocze II.

Nazwisko i imię ucznia	Jest uczniem zwyczajnym czy nadzwyczajnym	Oznaczenie Wydziału
Pięta Bronisław	zwyczajny	Filozoficzny

Miejsce urodzenia	Wiek	Religia	Narodowość	Obywatelstwo	Mieszkanie w Krakowie
Gołąb Stril-pod.	20	rzym-kat	polska	austryac.	ul.: Mały Rynek L. domu: 20

Imię, zatrudnienie i miejsce zamieszkania ojca ~~lub opiekuna~~: Łukasz, stolarz Mały Rynek 20.

Oświadczenie się do służby wojskowej: ~~nie~~ wolny obecnie

Zakład naukowy, w którym uczeń strawił ostatnie półrocze: C.k. Uniwersytet w Krakowie

Pobiera stypendyum z fundacyi: ... rocznie k. ... h. ... udzielone przez ... dekretem z dnia ... L.

dla kwestury: wpisano w kwesturze pod Nr.: 1301 w dniu: 12/4. 907.

Na jakiej zasadzie uczeń żąda imatrykulacyi (inskrypcyi wpisu): Bibliot. K. 1

dla kwestury tytułem taksy — Zwrócono:		dla kwestury tytułem taksy — Pobrano:	
imatrykulacyjnej (wpisowego)	K. ... art.	imatrykulacyjnej (wpisowego)	K. ... art.
laboratoryjnej	K. ... art.	laboratoryjnej	K. ... art.
czesnego:	K. ... h. ... art.	czesnego:	K. 55 · 60 h. ... art. 1301
„	K. ... h. ... art.	„	K. ... h. ... art.
„	K. ... h. ... art.	„	K. ... h. ... art.
„	K. ... h. ... art.	„	K. ... h. ... art.

Wykaz odczytów, na które uczeń uczęszczać zamierza.

Przedmiot wykładu:	Ilość godzin tygodniowo	Nazwisko wykładającego	Podpis ucznia
Cicero i jego życie i pisma	5	dr. Morawski	
Wpr. fac. Ćwiczenia gramat. i stylistyczne	2		
Łacina pospolita	5	dr. Młodowski	
Historya filologii klasycz.	3	dr. Sternbach	
Wpr. gr. Ćwiczenia gramat. i stylistyczne	2		
~~Z dziejów religii greckiej~~	~~1~~	~~dr. Bińkowski~~	
Szkoły średnie w Europie i Ameryce	3	dr. Kulczyński	
Kursoryczna lektura Xenofonta	1	dr. Stembach	

Bronisław Pięta

826

Przedmiot wykładu	Ilość godzin tygodniowo	Nazwisko wykładającego	Podpis ucznia

Poświadczam niniejszem, iż JP. Pięta Bronisław złożył prośbę o uwolnienie od opłaty czesnego na półrocze II r. szk. 190 7 opartą na zasadach wyszczególnionych w 2 ustępie 1 § 15-go Ustawy o czesnem, i może być przeto wpisany prowizorycznie w poczet Uczniów Wydziału.

Kraków, dnia 11/IV 190 7

Dziekan

M. P. [illegible]

Według dotyczących przepisów mają uczniowie wpisywać przedmioty naukowe do rodowodu i książeczek legitymacyjnych zupełnie tak, jak takowe w spisie wyrażone zostały.

Nie wolno jest wpisywać do jednej rubryki rodowodu lub książeczki nazwisk dwóch nauk; ale **każdy przedmiot powinien być wpisanym w osobnej przegródce.** Gdyby jedna stronica książeczki nie starczyła do zapisania wszystkich przedmiotów, których Uczeń w jednem półroczu słuchać zamierza, wtedy ma użyć dwóch stronic.

Przy wyliczaniu odczytów w rodowodzie ma być umieszczony własnoręczny podpis Ucznia w ostatniej rubryce obok nazwiska każdego Nauczyciela (§ 8. Ustawy naukowej z d. 1 października 1850 roku).

W rodowodzie i w książeczce legitymacyjnej, jako dokumentach urzędowych, są skrobanki zabronione.

Rok szk. 190 7/8

RODOWÓD

Półrocze letnie

Nazwisko i imię ucznia	Jest uczniem zwyczajnym czy nadzwyczajnym	Oznaczenie Wydziału
Pięta Czesław	zwyczajny	filozoficzny

Miejsce urodzenia	Wiek	Religia	Narodowość	Obywatelstwo	Mieszkanie w Krakowie
Białystok	23 l.	rz.-kat.	polak	poddany Rosyjski	ul.: Starowiślna L. domu: 23.

Imię, zatrudnienie i miejsce zamieszkania ojca lub opiekuna: ojciec nie żyje —

Oświadczenie się do służby wojskowej: —

Zakład naukowy, w którym uczeń strawił ostatnie półrocze: Uniwersytet Warszawski

Pobiera stypendyum z fundacyi: —

rocznie k. — h. — udzielone przez —

dekretem z dnia — L. —

dla kwestury: wpisano w kwesturze pod Nr.: 1185 w dniu: 11/4. 907. Bibliot. K. 2

Na jakiej zasadzie uczeń żąda imatrykulacyi (inskrypcyi wpisu) świadectwo dojrzałości

dla kwestury tytułem taksy — Zwrócono:		dla kwestury tytułem taksy — Pobrano:	
imatrykulacyjnej (wpisowego)	K. art.	imatrykulacyjnej (wpisowego)	K. 10 art. 85
laboratoryjnej	K. art.	laboratoryjnej	K. art.
czesnego:	K. h. art.	czesnego:	K. 25 h. 50 art. 85
„	K. h. art.	„	K. h. art.
„	K. h. art.	„	K. h. art.
„	K. h. art.	„	K. h. art.

Wykaz odczytów, na które uczeń uczęszczać zamierza.

Przedmiot wykładu:	Ilość godzin tygodniowo	Nazwisko wykładającego	Podpis ucznia
Historia literatury w XIX w. Zarys głównych prądów umysł.	2	pr. Brückner	Cz. Pięta
Rzut oka na literaturę XIX wieku	3	pr. Tarnowski	
Poezi polscy XVIII wieku	2	pr. Wisłocki	
Wstęp do filologii słowiańskiej	1	pr. Łoś	
Psychofizyka	3	pr. Heinrich	
Demonstracye i ćwiczenia z psychofizyki	2	pr. Heinrich	

Przedmiot wykładu	Ilość godzin tygodniowo	Nazwisko wykładającego	Podpis ucznia

Poświadczam niniejszem, iż JP. ..... złożył prośbę o uwolnienie od opłaty czesnego na półrocze ..... r. szk. 190 ..... opartą na zasadach wyszczególnionych w 2 ustępie 1 § 15-go Ustawy o czesnem, i może być przeto wpisany prowizorycznie w poczet Uczniów Wydziału.

Kraków, dnia ..... 190 .....

Dziekan

Według dotyczących przepisów mają uczniowie wpisywać przedmioty naukowe do rodowodu i książeczek legitymacyjnych zupełnie tak, jak takowe w spisie wyrażone zostały.

Nie wolno jest wpisywać do jednej rubryki rodowodu lub książeczki nazwisk dwóch nauk; ale **każdy przedmiot powinien być wpisanym w osobnej przegródce.** Gdyby jedna stronica książeczki nie starczyła do zapisania wszystkich przedmiotów, których Uczeń w jednem półroczu słuchać zamierza, wtedy ma użyć dwóch stronic.

Przy wyliczaniu odczytów w rodowodzie ma być umieszczony własnoręczny podpis Ucznia w ostatniej rubryce obok nazwiska każdego Nauczyciela (§ 8. Ustawy naukowej z d. 1 października 1850 roku).

W rodowodzie i w książeczce legitymacyjnej, jako dokumentach urzędowych, są skrobanki zabronione.

Rok szk. 1906/7

RODOWÓD

Półrocze letnie 839

Nazwisko i imię ucznia	Jest uczniem zwyczajnym czy nadzwyczajnym	Oznaczenie Wydziału
Rzyski Stanisław	zwyczajnym	filozof.

Miejsce urodzenia	Wiek	Religia	Narodowość	Obywatelstwo	Mieszkanie w Krakowie
Komborowa	21	rzym-kat	Polak	austr.	ul.: Jabłonowskich L. domu: Domalki

Imię, zatrudnienie i miejsce zamieszkania ojca lub opiekuna: Jan - rolnik w Komborowie ad Krosno

Oświadczenie się do służby wojskowej: Odroczona służba na rok 1907/8

Zakład naukowy, w którym uczeń strawił ostatnie półrocze: Uniw. Jagiellonski

Pobiera stypendyum z fundacyi:
rocznie k. ..... h. ..... udzielone przez
dekretem z dnia ..... L.

dla kwestury: wpisano w kwesturze pod Nr.: 1118 w dniu: 12/4. 907.

Na jakiej zasadzie uczeń żąda imatrykulacyi (inskrypcyi wpisu)

Biblot. K. 1

dla kwestury tytułem taksy — Zwrócono:		dla kwestury tytułem taksy — Pobrano:	
imatrykulacyjnej (wpisowego)	K. ..... art.	imatrykulacyjnej (wpisowego)	K. ..... art. .....
laboratoryjnej	K. ..... art.	laboratoryjnej	K. ..... art. .....
czesnego:	K. ..... h. ..... art.	czesnego:	K. ..... h. ..... art. .....
„	K. ..... h. ..... art.	„	K. ..... h. ..... art. .....
„	K. ..... h. ..... art.	„	K. ..... h. ..... art. .....
„	K. ..... h. ..... art.	„	K. ..... h. ..... art. .....

Uwolniony w całości

Wykaz odczytów, na które uczeń uczęszczać zamierza.

Przedmiot wykładu:	Ilość godzin tygodniowo	Nazwisko wykładającego	Podpis ucznia
Zarys metafizyki opartej na ogólnych zas. t. z.	4	Dr. Dr	Stanisław Rzyski
Fizyczne Nietzsche - a mysl i kultura współ.	2	Dr. Brandenburg	
Seminarjum pedag. Dydaktyczne	2		
Historja socjalizmu niemiec.	1	Prof. Dr. Zawirski	
Historja Grecji i Europy i Ameryki	3	Prof. Dr. Kallenbach	
Psychofizyka	3	Prof. Dr. Heinrich	
Historia muzyki	2	Prof. Dr. Friedlein	
Prawa Skarga na tle sporów religijnych XVI	1	Prof. Dr.	
Historja lata ostatnie	1	Grabowski	
Historia języka polskiego	4	Prof. Dr.	
Wstęp do filologji słowiańskiej	1	Łoś	
Poezja polska XVIII i	2	Prof. Dr.	
Klasycyzm i romantyzm	1	Wisłocki	
Pochodzenie faktów i jej stos. do historyczno-prawnych	2	Prof. Dr.	
Seminarjum literackie	1	Brandenburg	
Prawo spadkowe	2	Taranowski	

830

Przedmiot wykładu	Ilość godzin tygodniowo	Nazwisko wykładającego	Podpis ucznia
Cycero jego życie i pisma	5	Prof. Dr Morawski	St. Pigoń
Proseminaryum łacińskie	2	Morawski	

Poświadczam niniejszem, iż JP. Stanisław Pigoń złożył prośbę o uwolnienie od opłaty czesnego na półrocze letnie r. szk. 1907 opartą na zasadach wyszczególnionych w 2 ustępie 1 § 15-go Ustawy o czesnem, i może być przeto wpisany prowizorycznie w poczet Uczniów Wydziału.

Kraków, dnia 12/IV 1907

Dziekan
M. P. Rud

Według dotyczących przepisów mają uczniowie wpisywać przedmioty naukowe do rodowodu i książeczek legitymacyjnych zupełnie tak, jak takowe w spisie wyrażone zostały.

Nie wolno jest wpisywać do jednej rubryki rodowodu lub książeczki nazwisk dwóch nauk; ale **każdy przedmiot powinien być wpisanym w osobnej przegródce.** Gdyby jedna stronica książeczki nie starczyła do zapisania wszystkich przedmiotów, których Uczeń w jednem półroczu słuchać zamierza, wtedy ma użyć dwóch stronic.

Przy wyliczaniu odczytów w rodowodzie ma być umieszczony własnoręczny podpis Ucznia w ostatniej rubryce obok nazwiska każdego Nauczyciela (§ 8. Ustawy naukowej z d. 1 października 1850 roku).

W rodowodzie i w książeczce legitymacyjnej, jako dokumentach urzędowych, są skrobanki zabronione.

Rok szk. 1906/7

RODOWÓD

Półrocze letnie

831

Nazwisko i imię ucznia	Jest uczniem zwyczajnym czy nadzwyczajnym	Oznaczenie Wydziału
Pinderski Bogusław	zwyczajnym	filozoficz.

Miejsce urodzenia	Wiek	Religia	Narodowość	Obywatelstwo	Mieszkanie w Krakowie
Oświęcim	19	rzym. kat.	Polak.	Austr.	ul.: Lubomirsk. L. domu: 7.

Imię, zatrudnienie i miejsce zamieszkania ojca lub opiekuna: Ludwik podurzędn. Kolej. w Krakowie

Oświadczenie się do służby wojskowej: —

Zakład naukowy, w którym uczeń strawił ostatnie półrocze: Uniwersytet w Krakowie.

Pobiera stypendyum z fundacyi: imienia Józefa Trybulca
rocznie k. 300 h. — udzielone przez Wydział Krajowy
dekretem z dnia 1906 r. L.

dla kwestury: wpisano w kwesturze pod Nr.: 538 w dniu: 9/4. 907. Bibliot. K. 1

Na jakiej zasadzie uczeń żąda imatrykulacyi (inskrypcyi wpisu): index.

Zwrócono: (dla kwestury, tytułem taksy)	Pobrano: (dla kwestury, tytułem taksy)
imatrykulacyjnej (wpisowego) K. ... art. ...	imatrykulacyjnej (wpisowego) K. ... art. ...
laboratoryjnej . . . . . K. ... art. ...	laboratoryjnej . . . . . K. ... art. ...
czesnego: K. ... h. ... art. ...	czesnego: K. ... h. ... art. ...
„ K. ... h. ... art. ...	„ K. ... h. ... art. ...
„ K. ... h. ... art. ...	„ K. ... h. ... art. ...
„ K. ... h. ... art. ...	„ K. ... h. ... art. ...

Uwolniony w całości

Wykaz odczytów, na które uczeń uczęszczać zamierza.

Przedmiot wykładu:	Ilość godzin tygodniowo	Nazwisko wykładającego	Podpis ucznia
Cycero, jego życie i pisma	5	Prof. Dr Morawski	Bogusław Pinderski
~~Prosem. łac.~~	~~2~~	~~„ „~~	
Łacina pospolita	5	„ Miodoński	
Seminaryum łac.	2	„ „	
Historya filolog. klasycz.	3	„ Sternbach	
Metryka gr. i łac.	2	„ „	
Seminaryum gr.	2	„ „	
Proseminaryum gr.	2	„ „	
Zarys metafizyki	4	„ Straszewski	
Nitzsche- a kultura spółczesna	2	„ „	
Szkoły średnie w Europie i Amer.	3	Doc. Kulczyński	
Składnia jęz. pol.	4	Prof. Dr Łoś	
Wstęp do filolog. i Słowiańsk.	1	„ „	
Gesch. der deutsch. Liter. in der Humanist. Brandpreise	3	„ Creizenach	
Rzut oka na literat. XIX. w.	3	„ Tarnowski	
Hist. nowszej filozof. od Kanta	4	„ Pawlicki	

Przedmiot wykładu	Ilość godzin tygodniowo	Nazwisko wykładającego	Podpis ucznia

Poświadczam niniejszem, iż JP. ..... złożył prośbę o uwolnienie od opłaty czesnego na półrocze ..... r. szk. 190 ..... opartą na zasadach wyszczególnionych w 2 ustępie 1 § 15-go Ustawy o czesnem, i może być przeto wpisany prowizorycznie w poczet Uczniów Wydziału.

Kraków, dnia 9 Lut 190 7

Dziekan

A. P. Rej

Według dotyczących przepisów mają uczniowie wpisywać przedmioty naukowe do rodowodu i książeczek legitymacyjnych zupełnie tak, jak takowe w spisie wyrażone zostały.

Nie wolno jest wpisywać do jednej rubryki rodowodu lub książeczki nazwisk dwóch nauk; ale **każdy przedmiot powinien być wpisanym w osobnej przegródce.** Gdyby jedna stronica książeczki nie starczyła do zapisania wszystkich przedmiotów, których Uczeń w jednem półroczu słuchać zamierza, wtedy ma użyć dwóch stronic.

Przy wyliczaniu odczytów w rodowodzie ma być umieszczony własnoręczny podpis Ucznia w ostatniej rubryce obok nazwiska każdego Nauczyciela (§ 8. Ustawy naukowej z d. 1 października 1850 roku).

W rodowodzie i w książeczce legitymacyjnej, jako dokumentach urzędowych, są skrobanki zabronione.

Rok szk. 190

RODOWÓD.

Półrocze: 833

Nazwisko i imię ucznia	Jest uczniem zwyczajnym czy nadzwyczajnym	Oznaczenie Wydziału
Ludwik Maryan Piotrowicz	zwyczajny	filozoficzny.

Miejsce urodzenia	Wiek	Religia	Narodowość	Poddaństwo	Mieszkanie w Krakowie
Kiśmor Nowy	20.	rzym. kathol.	polska	austrya	ul: Zgoda L. domu: 1. I. p.

Imię, zatrudnienie i miejsce zamieszkania ojca lub opiekuna: Sebastyan em. c. k. dawca Buchmas

Oświadczenie się do służby wojskowej: uwolniony jmy pobore I. klasa 19/3. 05.

Zakład naukowy, w którym uczeń strawił ostatnie półrocze: c. k. Uniwersytet Jagiell.

Pobiera stypendyum z fundacyi: Krakowskiej zakordonowej

rocznie k. 315 h. 0 udzielone przez Wydział Krajowy

dekretem z dnia 27 listopada 1905. L. 110 Exh.

dla kwestury: wpisano w kwesturze pod Nr.: 2418 474. 907. w dniu: Bibliot. K. 1

Na jakiej zasadzie uczeń żąda imatrykulacyi (inskrypcyi wpisu)

dla kwestury tytułem taksy — Zwrócono:		dla kwestury tytułem taksy — Pobrano:	
imatrykulacyjnej (wpisowego)	K. art.	imatrykulacyjnej (wpisowego)	K. art.
laboratoryjnej	K. art.	laboratoryjnej	K. art.
czesnego:	K. h. art.	czesnego:	K. h. art.
„	K. h. art.	„	K. h. art.
„	K. h. art.	„	K. h. art.
„	K. h. art.	„	K. h. art.

Uwolniony w całości

Wykaz odczytów, na które uczeń uczęszczać zamierza.

Przedmiot wykładu:	Ilość godzin tygodniowo	Nazwisko wykładającego	Podpis ucznia
Cycero jego życie i pisma	5.	Prof. dr. Morawski	
Latina posp[olita]	5.	Prof. dr. Chrzanowski	
Semin. tow.: Objaśnienie poematów Tibulla	2.	Tolem	
Historya filologii klasycznej (cz. 3 g dalsza)	3.	Prof. dr. Hemberg	Ludwik Piotrowicz
Wybrane kwestye z dziedziny metryki greck. i tow.	2.		
Semin. gr.: Sofokles „Elektra"	2.		
Prosemin. gr. Ćwiczenia gramat.-stylist.	2.		
Kursoryczna lektura Xenofonta (gmbl.)	1.		
Paleografia tow. z ćwiczeniami	3.	Prof. dr. Krzyżanowski	
Historya sztuki greckiej (cz. IV.)	2.	Prof. dr. Bienkowski	
Z dziejów religii greckiej	1.		
Ćwiczenia archeologiczne	2.		
Semin. archeol. Objaśn. Zaczerpnięcia Descriptio Graeciae	2.		
Ćwiczenia praktyczne	2	Prof. dr. Tarnowski	
Geschichte der deutsch. Lit. in d. Hauptperiode	3.	Prof. dr. Chrzanowski	
Szkoły średnie w Europie i Ameryce	3.	Doc. dr. Kleczyński	

834

Przedmiot wykładu:	Ilość godzin tygodniowo	Nazwisko wykładającego	Podpis ucznia
Historya nowszej filozofii od Kanta do ~~naj~~ nowszych czasów	4.	Prof. Dr. Kr. Pawlicki	Piotrowicz Ludwik
Historya socyalizmu niemieckiego.	1.		
Seminaryum filozoficzne	2	Prof. Dr. Kr. Pawlicki	

Poświadczam niniejszem, iż JP. Piotrowicz Ludwik złożył prośbę o uwolnienie od opłaty czesnego na półrocze letnie r. szk. 1906/7 opartą na zasadach wyszczególnionych w 2 ustępie 1 § 15-go Ustawy o czesnem, i może być przeto wpisany prowizorycznie w poczet Uczniów Wydziału.

Kraków, dnia 1907

Dziekan

Żorawski

Według dotyczących przepisów mają uczniowie wpisywać przedmioty naukowe do rodowodu i książeczek legitymacyjnych zupełnie tak, jak takowe w spisie wyrażone zostały.

Nie wolno jest wpisywać do jednej rubryki rodowodu lub książeczki nazwisk dwóch nauk; ale **każdy przedmiot powinien być wpisanym w osobnej przegródce.** Gdyby jedna stronica książeczki nie starczyła do zapisania wszystkich przedmiotów, których Uczeń w jednem półroczu słuchać zamierza, wtedy ma użyć dwóch stronic.

Przy wyliczaniu odczytów w rodowodzie ma być umieszczony własnoręczny podpis Ucznia w ostatniej rubryce obok nazwiska każdego Nauczyciela (§ 8. Ustawy naukowej z d. 1 października 1850 roku).

W rodowodzie i w książeczce legitymacyjnej, jako dokumentach urzędowych, są skrobanki zabronione.

Rok szk. 1906/7

RODOWÓD

Półrocze letnie

835

Nazwisko i imię ucznia	Jest uczniem zwyczajnym czy nadzwyczajnym	Oznaczenie Wydziału
Stanisław Piotrowicz	zwyczajnym	st. filozofii

Miejsce urodzenia	Wiek	Religia	Narodowość	Obywatelstwo	Mieszkanie w Krakowie
Miechowice małe	26	rzym.-kat.	polak	austryack.	ul.: Jabłonowskich L. domu: 8

Imię, zatrudnienie i miejsce zamieszkania ojca lub opiekuna: —

Oświadczenie się do służby wojskowej: wysłużony jednoroczny —

Zakład naukowy, w którym uczeń strawił ostatnie półrocze: Uniw. Jag.

Pobiera stypendyum z fundacyi: Św. p. Kazimierz. Prus Petryczny rocznie k. 400 h. — udzielone przez Wydział Krajowy dekretem z dnia 7 marca 1906 roku L.

dla kwestury: wpisano w kwesturze pod Nr.: 2205 w dniu: 20/4. 907.

Bibliot. K. 1

Na jakiej zasadzie uczeń żąda imatrykulacyi (inskrypcyi wpisu): Indeksu —

Zwrócono:		Pobrano:	
imatrykulacyjnej (wpisowego) K. ..... art.		imatrykulacyjnej (wpisowego) K. ..... art.	
laboratoryjnej ..... K. ..... art.		laboratoryjnej ..... K. ..... art.	
czesnego: K. ..... h. ..... art.		czesnego: K. ..... h. ..... art.	
„ K. ..... h. ..... art.		„ K. ..... h. ..... art.	
„ K. ..... h. ..... art.		„ K. ..... h. ..... art.	
„ K. ..... h. ..... art.		„ K. ..... h. ..... art.	

dla kwestury — tytułem taksy

Uwolniony w całości

Wykaz odczytów, na które uczeń uczęszczać zamierza.

Przedmiot wykładu:	Ilość godzin tygodniowo	Nazwisko wykładającego	Podpis ucznia
Zarys metafizyki opart. na wyn. teoryi poznania i wiedzy badawczej —	4	Prof. Dr. Straszewski	
Fryderyk Nitzsche o myśli i kulturze współ.	2	"	
Historya nowszej filozofii od Kanta do now. czasów	4	Prof. Dr. Pawlicki	
Historya socyalizmu niemieckiego	1	Tenże	
Psychofizyka	3	Prof. Dr. Heinrich	
Cycero, jego życie i pisma	5	Prof. Dr. Morawski	
Szkoły średnie w Europie i Ameryce	3	Prof. Dr. Kulczyński	
Proseminaryum łacińskie	2	Prof. Dr. Morawski	
Łacina pospolita	5	Prof. Dr. Miodoński	
W seminaryum łacińskiem	2	"	
Historya filologii klasycznej	3	Prof. Dr. Sternbach	
Wybrane kwestye z dziedz. metryki gr. i łac.	2	"	
Seminaryum greckie (Sofoklesa Antygona)	2	"	
Proseminaryum greckie	2	"	
Kursoryczna lektura Xenofonta	1	"	

836

Przedmiot wykładu	Ilość godzin tygodniowo	Nazwisko wykładającego	Podpis ucznia
Rzut oka na literatury XIX wieku	3	Prof. Dr Tarnowski	Stanisław Pawłowski
Składnia języka polskiego	4	Prof. Dr Łoś	
Geschichte der deutschen Literatur im 12 Jhrhundert und Hauptperiode	3	Prof. Dr Ehrismann	

Poświadczam niniejszem, iż JP. Stanisław Pawłowski złożył prośbę o uwolnienie od opłaty czesnego na półrocze letnie r. szk. 1906/7 opartą na zasadach wyszczególnionych w 2 ustępie 1 § 15-go Ustawy o czesnem, i może być przeto wpisany prowizorycznie w poczet Uczniów Wydziału.

Kraków, dnia 11 Kwietnia 1907

Dziekan

L. P. Rud

Według dotyczących przepisów mają uczniowie wpisywać przedmioty naukowe do rodowodu i książeczek legitymacyjnych zupełnie tak, jak takowe w spisie wyrażone zostały.

Nie wolno jest wpisywać do jednej rubryki rodowodu lub książeczki nazwisk dwóch nauk; ale **każdy przedmiot powinien być wpisanym w osobnej przegródce.** Gdyby jedna stronica książeczki nie starczyła do zapisania wszystkich przedmiotów, których Uczeń w jednem półroczu słuchać zamierza, wtedy ma użyć dwóch stronic.

Przy wyliczaniu odczytów w rodowodzie ma być umieszczony własnoręczny podpis Ucznia w ostatniej rubryce obok nazwiska każdego Nauczyciela (§ 8. Ustawy naukowej z d. 1 października 1850 roku).

W rodowodzie i w książeczce legitymacyjnej, jako dokumentach urzędowych, są skrobanki zabronione.

Rok szk. 1907. # RODOWÓD Półrocze letnie

837

Nazwisko i imię ucznia	Jest uczniem zwyczajnym czy nadzwyczajnym	Oznaczenie Wydziału
Pławia Jakób	zwyczajnym	filozoficzny

Miejsce urodzenia	Wiek	Religia	Narodowość	Obywatelstwo	Mieszkanie w Krakowie
Okonin	21 lat	rzym.-katol.	polska	austryjackie	ul.: Jabłonowskich L. domu: 8–10

Imię, zatrudnienie i miejsce zamieszkania ojca lub opiekuna: Michał, rolnik w Okoninie

Oświadczenie się do służby wojskowej: wzięty

Zakład naukowy, w którym uczeń strawił ostatnie półrocze: uniwersytet jagielloński

Pobiera stypendyum z fundacyi: / rocznie k. ... h. / udzielone przez ... dekretem z dnia ... L.

dla kwestury: wpisano w kwesturze pod Nr.: 1114. 907. w dniu: Bibliot. K.

Zwrócono: dla kwestury tytułem taksy	Pobrano: dla kwestury tytułem taksy
imatrykulacyjnej (wpisowego) K. ... art. ...	imatrykulacyjnej (wpisowego) K. ... art. ...
laboratoryjnej . . . . . K. ... art. ...	laboratoryjnej . . . . . K. ... art. ...
czesnego: K. ... h. ... art. ...	czesnego: K. ... h. ... art. ...
„ K. ... h. ... art. ...	„ K. ... h. ... art. ...
„ K. ... h. ... art. ...	„ K. ... h. ... art. ...
„ K. ... h. ... art. ...	„ K. ... h. ... art. ... Uwolniony w całości
„ K. ... h. ... art. ...	„ K. ... h. ... art. ...

Wykaz odczytów, na które uczeń uczęszczać zamierza.

Przedmiot wykładu:	Ilość godzin tygodniowo	Nazwisko wykładającego	Podpis ucznia
Historya filologii klasycznej	3	Prof. Dr Hecker	Pławia
Wybrane kwestye z dziedziny metryki gr. i łac.	2		
Wzorowana lektura Xenofonta	1		
Przeminarjum greckie	2		
Historya nowszej filozofii od Kanta do teraz	4	Prof. Dr Dr Bauch	
Historya socyalizmu niemieckiego	1		
Seminarjum filozoficzne	2		
Cycero jego życie i pisma	5	Prof. Dr Morawski	
Składnia języka polskiego	4	Prof. Dr Łoś	
Zarys metafizyki	4	Prof. Dr Straszewski	
Fryderyk Nitzsche	2		
Seminarjum filozoficzne	2		
Kurs praktyczny języka francuskiego	1	Bonzon	
Konwersacya gramatyczne	1		
Galicyzmy	1		
Tłumaczenie i objaśnianie aut. kl.	1		

838

Przedmiot wykładu	Ilość godzin tygodniowo	Nazwisko wykładającego	Podpis ucznia
Geschichte der deutschen Literatur in Sturm und Drang Periode	3	Prof. Dr Creizenach	Plesia Jakób
Pisarze polityczni	2.	Prof. Dr Tarnow	
Słowiańszczyzna w XIX. wieku	2.	Dr Zdziechowski	
Piotr Skarga na tle sporów religijnych	1	Dr Grabowski	
Słowackiego lata ostatnie	1	Dr Grabowski	
Szkoły średnie w Europie i Ameryce	3	Dr Kulczyński	
Konwersatorjum pedagogiczne	2		

Poświadczam niniejszem, iż JP. Plesia Jakób złożył prośbę o uwolnienie od opłaty czesnego na półrocze letnie r. szk. 1907 opartą na zasadach wyszczególnionych w 2 ustępie 1 § 15-go Ustawy o czesnem, i może być przeto wpisany prowizorycznie w poczet Uczniów Wydziału.

Kraków, dnia 10 Kw. 1907

Dziekan

M. P. Rud

Według dotyczących przepisów mają uczniowie wpisywać przedmioty naukowe do rodowodu i książeczek legitymacyjnych zupełnie tak, jak takowe w spisie wyrażone zostały.

Nie wolno jest wpisywać do jednej rubryki rodowodu lub książeczki nazwisk dwóch nauk; ale **każdy przedmiot powinien być wpisanym w osobnej przegródce.** Gdyby jedna stronica książeczki nie starczyła do zapisania wszystkich przedmiotów, których Uczeń w jednem półroczu słuchać zamierza, wtedy ma użyć dwóch stronic.

Przy wyliczaniu odczytów w rodowodzie ma być umieszczony własnoręczny podpis Ucznia w ostatniej rubryce obok nazwiska każdego Nauczyciela (§ 8. Ustawy naukowej z d. 1 października 1850 roku).

W rodowodzie i w książeczce legitymacyjnej, jako dokumentach urzędowych, są skrobanki zabronione.

139

Rok szk. 1906/7

RODOWÓD.

Półrocze: letnie

Nazwisko i imię ucznia	Jest uczniem zwyczajnym czy nadzwyczajnym	Oznaczenie Wydziału
Czesław Pliszka	zwyczajny	w. filozoficznego

Miejsce urodzenia	Wiek	Religia	Narodowość	Poddaństwo	Mieszkanie w Krakowie
Oleśnica w Królestwie Polskim w r. 1884		Rzymsko Katolicka	Polak	Rosyjskie	ul: Szlak L. domu: 3D m. 7.

Imię, zatrudnienie i miejsce zamieszkania ojca lub opiekuna	Nikodem Pliszka, ziemianin, w Rudniku Siedleckiej gub. Konstantynowskiego pow. poczta Łosice w Królestwie.
Oświadczenie się do służby wojskowej	wolny
Zakład naukowy, w którym uczeń strawił ostatnie półrocze	Uniwersytet Jagielloński w Krakowie

Pobiera stypendyum z fundacyi: .....
rocznie k. ..... h. ..... udzielone przez .....
dekretem z dnia ..... L. .....

dla kwestury: wpisano w kwesturze pod Nr.: 29 w dniu: 28/III. 907.

Na jakiej zasadzie uczeń żąda imatrykulacyi (inskrypcyi wpisu) wiza ostatniego półrocza

Bibliot. K. 2

Zwrócono: (dla kwestury, tytułem taksy)		Pobrano: (dla kwestury, tytułem taksy)	
imatrykulacyjnej (wpisowego)	K. ..... art.	imatrykulacyjnej (wpisowego)	K. ..... art. .....
laboratoryjnej	K. ..... art.	laboratoryjnej	K. ..... art. .....
czesnego:	K. ..... h. ..... art.	czesnego:	K. ..... h. ..... art. .....
„	K. ..... h. ..... art.	„	K. ..... h. ..... art. .....
„	K. ..... h. ..... art.	„	K. ..... h. ..... art. .....
„	K. ..... h. ..... art.	„	K. ..... h. ..... art. .....

Uwolniony w całości

Wykaz odczytów, na które uczeń uczęszczać zamierza.

Przedmiot wykładu:	Ilość godzin tygodniowo	Nazwisko wykładającego	Podpis ucznia
Fryderyk Nitzsche, a myśl i kultura współczesna	2	Straszewski	Czesław Pliszka
Seminarjum filozoficzne	2		
Historja nowej filozofji — od Kanta	4	Pawlicki	
Szkoły średnie w Europie i Ameryce	3.	Kulczyński	
Konwersatorjum pedagogiczne	2		
Zarys dziejów Polski: Część II	3	Czermak	
Głosownia i deklinacja sanskrycka	3		
Objaśnianie dramatu Kâlidâsy „Sakuntala"	1	Mańkowski	
O indyjskiej poezji lirycznej i gnomicznej	1		
Słowiańszczyzna w w. XIX.	2	Zdziechowski	
Rzut oka na literaturę w. XIX.	3		
Seminarjum literackie	1	Tarnowski	
Piotr Skarga na tle sporów religijnych XVI w.	1	Grabowski	
Poeci polscy w. XVIII	2		
Starsi i młodsi romantycy	1	Windakiewicz	

840

Przedmiot wykładu:	Ilość godzin tygodniowo	Nazwisko wykładającego	Podpis ucznia
Bohdan Zaleski	2	Fretian	
Seminarjum Literackie	1	Fretian	
Gramatika języka polskiego	4	Zoś	
Wstęp do filologji słowiańskiej	1	Zoś	
Seminarjum słowiańskie	2	Zoś	

Poświadczam niniejszem, iż JP. Czesław Plinska złożył prośbę o uwolnienie od opłaty czesnego na półrocze letnie r. szk. 1906/1907 opartą na zasadach wyszczególnionych w 2 ustępie 1 § 15-go Ustawy o czesnem, i może być przeto wpisany prowizorycznie w poczet Uczniów Wydziału.

Kraków, dnia 28 marca 1907

Dziekan

L. S. Rudki

Według dotyczących przepisów mają uczniowie wpisywać przedmioty naukowe do rodowodu i książeczek legitymacyjnych zupełnie tak, jak takowe w spisie wyrażone zostały.

Nie wolno jest wpisywać do jednej rubryki rodowodu lub książeczki nazwisk dwóch nauk; ale **każdy przedmiot powinien być wpisanym w osobnej przegródce.** Gdyby jedna stronica książeczki nie starczyła do zapisania wszystkich przedmiotów, których Uczeń w jednem półroczu słuchać zamierza, wtedy ma użyć dwóch stronic.

Przy wyliczaniu odczytów w rodowodzie ma być umieszczony własnoręczny podpis Ucznia w ostatniej rubryce obok nazwiska każdego Nauczyciela (§ 8. Ustawy naukowej z d. 1 października 1850 roku).

W rodowodzie i w książeczce legitymacyjnej, jako dokumentach urzędowych, są skrobanki zabronione.

841

Rok szk. 1906/7

RODOWÓD.

Półrocze: X

Nazwisko i imię ucznia	Jest uczniem zwyczajnym czy nadzwyczajnym	Oznaczenie Wydziału
Płonka Józef	zwyczajny	filozoficzny

Miejsce urodzenia	Wiek	Religia	Narodowość	Poddaństwo	Mieszkanie w Krakowie
Wieprz	ur. 1882	rz. kat.	polska	Austrya	ul: Półwsie L. domu: 41

Imię, zatrudnienie i miejsce zamieszkania ojca lub opiekuna: Jan rolnik w Wieprzu

Oświadczenie się do służby wojskowej:

Zakład naukowy, w którym uczeń strawił ostatnie półrocze: Uniwersytet Jagielloński

Pobiera stypendyum z fundacyi:

rocznie k. ..... h. ..... udzielone przez .....

dekretem z dnia ..... L. .....

dla kwestury: wpisano w kwesturze pod Nr.: 56 w dniu: 28/III. 907.

Bibliot. K. /

Na jakiej zasadzie uczeń żąda imatrykulacyi (inskrypcyi wpisu)

dla kwestury tytułem taksy — Zwrócono:		dla kwestury tytułem taksy — Pobrano:	
imatrykulacyjnej (wpisowego)	K. ..... art.	imatrykulacyjnej (wpisowego)	K. ..... art. .....
laboratoryjnej	K. ..... art.	laboratoryjnej	K. 21 art. 26
czesnego:	K. ..... h. ..... art.	czesnego:	K. 21 h. — art. .....
„	K. ..... h. ..... art.	„	K. ..... h. ..... art. .....
„	K. ..... h. ..... art.	„	K. ..... h. ..... art. .....
„	K. ..... h. ..... art.	„	K. ..... h. ..... art. .....

Wykaz odczytów, na które uczeń uczęszczać zamierza.

Przedmiot wykładu:	Ilość godzin tygodniowo	Nazwisko wykładającego	Podpis ucznia
Geschichte der deutschen Literatur in der Sturm und Drangperiode	3	Dr pr. Stefanowski	Józef Płonka
Ueber Walther von der Vogelweide	2		
Im germanistische Seminar	3		
Histoire de la langue française	4	Dr pr. Herzog	
Lectures provenciales	1		
Seminarjum filologji romańskiej Chanson de Roland	2		

842

Przedmiot wykładu:	Ilość godzin tygodniowo	Nazwisko wykładającego	Podpis ucznia

Poświadczam niniejszem, iż JP. Płonka Józef złożył prośbę o uwolnienie od opłaty czesnego na półrocze letnie r. szk. 1906/7 opartą na zasadach wyszczególnionych w 2 ustępie 1 § 15-go Ustawy o czesnem, i może być przeto wpisany prowizorycznie w poczet Uczniów Wydziału.

Kraków, dnia 28 marca 1907

Dziekan

M. P. Rudki

Według dotyczących przepisów mają uczniowie wpisywać przedmioty naukowe do rodowodu i książeczek legitymacyjnych zupełnie tak, jak takowe w spisie wyrażone zostały.

Nie wolno jest wpisywać do jednej rubryki rodowodu lub książeczki nazwisk dwóch nauk; ale **każdy przedmiot powinien być wpisanym w osobnej przegródce.** Gdyby jedna stronica książeczki nie starczyła do zapisania wszystkich przedmiotów, których Uczeń w jednem półroczu słuchać zamierza, wtedy ma użyć dwóch stronic.

Przy wyliczaniu odczytów w rodowodzie ma być umieszczony własnoręczny podpis Ucznia w ostatniej rubryce obok nazwiska każdego Nauczyciela (§ 8. Ustawy naukowej z d. 1 października 1850 roku).

W rodowodzie i w książeczce legitymacyjnej, jako dokumentach urzędowych, są skrobanki zabronione.

Rok szk. 1906/7

RODOWÓD

Półrocze letnie

843

Nazwisko i imię ucznia	Jest uczniem zwyczajnym czy nadzwyczajnym	Oznaczenie Wydziału
Pollak Józef	zwyczajnym	filozoficzny

Miejsce urodzenia	Wiek	Religia	Narodowość	Obywatelstwo	Mieszkanie w Krakowie
Kraków	25	rz.-kat.	polska	austryackie	ul.: Pędzichów L. domu: 15

Imię, zatrudnienie i miejsce zamieszkania ojca lub opiekuna	Herman, starszy konduktor kol. państw. Kraków
Oświadczenie się do służby wojskowej	uwolniony
Zakład naukowy, w którym uczeń strawił ostatnie półrocze	c. k. uniwersytet Jagielloński

Pobiera stypendyum z fundacyi: ..... rocznie k. ..... h. ..... udzielone przez ..... dekretem z dnia ..... L. .....

dla kwestury: wpisano w kwesturze pod Nr.: 1975 w dniu: 16/4. 907.

Na jakiej zasadzie uczeń żąda imatrykulacyi (inskrypcyi wpisu) ..... Bibliot. K. 1 niep

Zwrócono:		Pobrano:	
dla kwestury tytułem taksy	imatrykulacyjnej (wpisowego) K. ..... art.	dla kwestury tytułem taksy	imatrykulacyjnej (wpisowego) K. ..... art. .....
	laboratoryjnej ..... K. ..... art.		laboratoryjnej ..... K. ..... art. .....
	czesnego: K. ..... h. ..... art.		czesnego: K. ..... h. ..... art. .....
	„ K. ..... h. ..... art.		„ K. ..... h. ..... art. .....
	„ K. ..... h. ..... art.		„ K. ..... h. ..... art. .....
	„ K. ..... h. ..... art.		„ K. ..... h. ..... art. .....

Wykaz odczytów, na które uczeń uczęszczać zamierza.

Przedmiot wykładu:	Ilość godzin tygodniowo	Nazwisko wykładającego	Podpis ucznia
~~Prof. D~~ Metryka łacińska i grecka	2	Prof. Dr Hernbach	Józef Pollak
Historya filologii greckiej	3	"	
Über Walther von der Vogelweide	2	Prof. Dr Creizenach	
Geschichte der Deutschen Literatur	3	"	
Prof. ~~Mindrogowa~~ łacińskie	2	Prof. Dr Morawski	
Proseminaryum greckie	2	Prof. Dr Hernbach	

Przedmiot wykładu	Ilość godzin tygodniowo	Nazwisko wykładającego	Podpis ucznia

Poświadczam niniejszem, iż JP. ..... złożył prośbę o uwolnienie od opłaty czesnego na półrocze ..... r. szk. 190 ..... opartą na zasadach wyszczególnionych w 2 ustępie 1 § 15-go Ustawy o czesnem, i może być przeto wpisany prowizorycznie w poczet Uczniów Wydziału.

Kraków, dnia ..... 190 .....

Dziekan

Według dotyczących przepisów mają uczniowie wpisywać przedmioty naukowe do rodowodu i książeczek legitymacyjnych zupełnie tak, jak takowe w spisie wyrażone zostały.

Nie wolno jest wpisywać do jednej rubryki rodowodu lub książeczki nazwisk dwóch nauk; ale **każdy przedmiot powinien być wpisanym w osobnej przegródce.** Gdyby jedna stronica książeczki nie starczyła do zapisania wszystkich przedmiotów, których Uczeń w jednem półroczu słuchać zamierza, wtedy ma użyć dwóch stronic.

Przy wyliczaniu odczytów w rodowodzie ma być umieszczony własnoręczny podpis Ucznia w ostatniej rubryce obok nazwiska każdego Nauczyciela (§ 8. Ustawy naukowej z d. 1 października 1850 roku).

W rodowodzie i w książeczce legitymacyjnej, jako dokumentach urzędowych, są skrobanki zabronione.

Rok szk. 1906/7

RODOWÓD

Półrocze letnie

845

Nazwisko i imię ucznia	Jest uczniem zwyczajnym czy nadzwyczajnym	Oznaczenie Wydziału
Pollak Bronisław	zwyczajnym	filozoficzny

Miejsce urodzenia	Wiek	Religia	Narodowość	Obywatelstwo	Mieszkanie w Krakowie
Jeleśnia	20	rzymsk.	polska	austryac.	ul.: Jabłonowskich L. domu: Dom Akad.

Imię, zatrudnienie i miejsce zamieszkania ojca lub opiekuna: Teodor Pollak kolejonistre w Medyce

Oświadczenie się do służby wojskowej: odroczony rok stawienia do 1910.

Zakład naukowy, w którym uczeń strawił ostatnie półrocze: tutejszy Uniwersytet

Pobiera stypendyum z fundacyi: Samuela Goświńskiego rocznie k. 315 h. — udzielone przez Wydział Krajowy dekretem z dnia 16 lutego 1905 L. 15196

dla kwestury: wpisano w kwesturze pod Nr.: 908 w dniu: 9/II. 907.

Na jakiej zasadzie uczeń żąda imatrykulacyi (inskrypcyi wpisu)

Bibliot. K.

dla kwestury tytułem taksy — Zwrócono:	dla kwestury tytułem taksy — Pobrano:
imatrykulacyjnej (wpisowego) K. ..... art.	imatrykulacyjnej (wpisowego) K. ..... art. .....
laboratoryjnej . . . . . K. ..... art.	laboratoryjnej . . . . . K. ..... art. .....
czesnego: K. ..... h. ..... art.	czesnego: K. ..... h. ..... art. .....
„ K. ..... h. ..... art.	„ K. ..... h. ..... art. .....
„ K. ..... h. ..... art.	„ K. ..... h. ..... art. ..... Uwolniony w całości
„ K. ..... h. ..... art.	„ K. ..... h. ..... art. .....

Wykaz odczytów, na które uczeń uczęszczać zamierza.

Przedmiot wykładu:	Ilość godzin tygodniowo	Nazwisko wykładającego	Podpis ucznia
Fryderyk Nietzsche	2.	prof. Straszewski	Pollak
Seminarjum pedagog.-dydaktyczne	2.		
Historja filozofji od Kanta	4.	prof. Pawlicki	Pollak
Psychofizyka	3.	prof. Heinrich	
Demonstracje z psychofizyki	2.		
Szkoły w Europie i Ameryce	3.	Doc. Kuberyński	
Cycero i pisma jego	5.	prof. Morawski	Pollak
Proseminarjum greckie	2.	prof. Sternbach	
Słowiańszczyzna w XIX w.	2.	prof. Kolaczkowski	
Kultura na Wł. XIX w.	3.	prof. Tarnowski	Pollak
Poezi XVIII w.	2	prof. Windakiewicz	
Starsi i mł. romantycy	1.		Pollak
Bohdan Zaleski	2	prof. Tretiak	
Seminarjum literackie	1.		
Składnia jęz. polskiego	4.	prof. Łoś	Pollak
Wstęp do filol. słowiańskiej	1.		

846

Przedmiot wykładu	Ilość godzin tygodniowo	Nazwisko wykładającego	Podpis ucznia
Seminaryum słowiańskie	2.	prof. Łoś	Pollak
Kurs. jęz. angielskiego	2.	p. Dziewicki	

Poświadczam niniejszem, iż JP. Pollak Roman złożył prośbę o uwolnienie od opłaty czesnego na półrocze letnie r. szk. 1906/7 opartą na zasadach wyszczególnionych w 2 ustępie 1 § 15-go Ustawy o czesnem, i może być przeto wpisany prowizorycznie w poczet Uczniów Wydziału.

Kraków, dnia 9 kwietnia 1907

Dziekan

[illegible]

Według dotyczących przepisów mają uczniowie wpisywać przedmioty naukowe do rodowodu i książeczek legitymacyjnych zupełnie tak, jak takowe w spisie wyrażone zostały.

Nie wolno jest wpisywać do jednej rubryki rodowodu lub książeczki nazwisk dwóch nauk; ale **każdy przedmiot powinien być wpisanym w osobnej przegródce.** Gdyby jedna stronica książeczki nie starczyła do zapisania wszystkich przedmiotów, których Uczeń w jednem półroczu słuchać zamierza, wtedy ma użyć dwóch stronic.

Przy wyliczaniu odczytów w rodowodzie ma być umieszczony własnoręczny podpis Ucznia w ostatniej rubryce obok nazwiska każdego Nauczyciela (§ 8. Ustawy naukowej z d. 1 października 1850 roku).

W rodowodzie i w książeczce legitymacyjnej, jako dokumentach urzędowych, są skrobanki zabronione.

847

Rok szk. 1906/7

RODOWÓD.

Półrocze: letnie

Nazwisko i imię ucznia	Jest uczniem zwyczajnym czy nadzwyczajnym	Oznaczenie Wydziału
Pollak Michał	zwyczajnym	filozoficzny

Miejsce urodzenia	Wiek	Religia	Narodowość	Poddaństwo	Mieszkanie w Krakowie
Kraków	18	rzym.-kat.	polska	austryackie	ul: Pędzichów L. domu: 15.

Imię, zatrudnienie i miejsce zamieszkania ojca lub opiekuna	Herman, starszy konduktor kolei państw. Kraków, Pędzichów 15
Oświadczenie się do służby wojskowej	—
Zakład naukowy, w którym uczeń strawił ostatnie półrocze	c. k. Uniwersytet Jagielloński

Pobiera stypendyum z fundacyi: ..... rocznie k. ..... h. ..... udzielone przez ..... dekretem z dnia ..... L. .....

dla kwestury: wpisano w kwesturze pod Nr.: 285 w dniu: 5/4. 907.

Bibliot. K. 1

Na jakiej zasadzie uczeń żąda imatrykulacyi (inskrypcyi wpisu)

Zwrócono:		Pobrano:	
imatrykulacyjnej (wpisowego)	K. ..... art.	imatrykulacyjnej (wpisowego)	K. ..... art. .....
laboratoryjnej	K. ..... art.	laboratoryjnej	K. ..... art. .....
czesnego:	K. ..... h. ..... art.	czesnego:	K. ..... h. ..... art. .....
„	K. ..... h. ..... art.	„	K. ..... h. ..... art. .....
„	K. ..... h. ..... art.	„	K. ..... h. ..... art. .....
„	K. ..... h. ..... art.	„	K. ..... h. ..... art. .....

dla kwestury — tytułem taksy

Uwolniony w całości

Wykaz odczytów, na które uczeń uczęszczać zamierza.

Przedmiot wykładu:	Ilość godzin tygodniowo	Nazwisko wykładającego	Podpis ucznia
Cicero, jego życie i pisma	5.	Prof. Dr. Morawski	Michał Pollak
Proseminaryum łacińskie	2	Prof. Dr. Morawski	
Łacina pospolita	5.	Prof. Dr. Miodoński	
~~Seminaryum łacińskie~~	~~2~~	~~Prof. Dr. Miodoński~~	
Historya klasycznej filologii	3.	Prof. Dr. Sternbach	
Metryka łacińska i grecka	2		
Seminaryum greckie	2		
Proseminaryum greckie	2		
Lektura ksenofonta (public.)	1.		
Historya rzeźby greckiej	2	Prof. Dr. Bieńkowski	
Rzut oka na literaturę XIXw.	3	Prof. Dr. Tarnowski	
Szkoły średnie w Europie i Ameryce	3	Doc. pryw. Dr. Kulczyński	
Z dziejów religii greckiej	1	Prof. Dr. Bieńkowski	
Zarys metafizyki	4	Prof. Dr. Straszewski	
Fryderyk Nietzsche	2	Prof. Dr. Straszewski	
~~Słowackiego lata ostatnie~~	~~1~~	~~Doc. pryw. Dr. Grabowski~~	

848

Przedmiot wykładu:	Ilość godzin tygodniowo	Nazwisko wykładającego	Podpis ucznia
~~Prof~~ Pr. I			
Ćwiczenia archeologiczne	1.	Prof. Dr Bieńkowski	M. Pollak
Historya filozofii Dr Kanta do roszczd. zasad	4.	Prof. Dr Pawlicki	
Historya socyalizmu niemieckiego	1.		

Poświadczam niniejszem, iż JP. Pollak Michał złożył prośbę o uwolnienie od opłaty czesnego na półrocze letnie r. szk. 190 6/7 opartą na zasadach wyszczególnionych w 2 ustępie 1 § 15-go Ustawy o czesnem, i może być przeto wpisany prowizorycznie w poczet Uczniów Wydziału.

Kraków, dnia 5/IV. 190 7

Dziekan

Zoraw

Według dotyczących przepisów mają uczniowie wpisywać przedmioty naukowe do rodowodu i książeczek legitymacyjnych zupełnie tak, jak takowe w spisie wyrażone zostały.

Nie wolno jest wpisywać do jednej rubryki rodowodu lub książeczki nazwisk dwóch nauk; ale **każdy przedmiot powinien być wpisanym w osobnej przegródce.** Gdyby jedna stronica książeczki nie starczyła do zapisania wszystkich przedmiotów, których Uczeń w jednem półroczu słuchać zamierza, wtedy ma użyć dwóch stronic.

Przy wyliczaniu odczytów w rodowodzie ma być umieszczony własnoręczny podpis Ucznia w ostatniej rubryce obok nazwiska każdego Nauczyciela (§ 8. Ustawy naukowej z d. 1 października 1850 roku).

W rodowodzie i w książeczce legitymacyjnej, jako dokumentach urzędowych, są skrobanki zabronione.

Rok szk. 190 6/7

RODOWÓD

Półrocze 4 (letnie)

Nazwisko i imię ucznia	Jest uczniem zwyczajnym czy nadzwyczajnym	Oznaczenie Wydziału
Poliński Władysław	zwyczajny	filozoficzny

Miejsce urodzenia	Wiek	Religia	Narodowość	Obywatelstwo	Mieszkanie w Krakowie
Warszawa	21	R.-Katolicka	Polska	Rosyjskie	ul.: Karmelicka L. domu: 56

Imię, zatrudnienie i miejsce zamieszkania ojca lub opiekuna: Aleksander, literat. — Warszawa

Oświadczenie się do służby wojskowej: —

Zakład naukowy, w którym uczeń strawił ostatnie półrocze: Uniwersytet Jagielloński.

Pobiera stypendyum z fundacyi: ... rocznie k. ... h. ... udzielone przez ... dekretem z dnia ... L.

dla kwestury: wpisano w kwesturze pod Nr.: 441 w dniu: 8/4. 907.

Na jakiej zasadzie uczeń żąda imatrykulacyi (inskrypcyi wpisu): —

Bibliot. K. 2

dla kwestury tytułem taksy — Zwrócono:
imatrykulacyjnej (wpisowego) K. ... art. ...
laboratoryjnej . . . . . K. ... art. ...
czesnego: K. ... h. ... art. ...
„ K. ... h. ... art. ...
„ K. ... h. ... art. ...
„ K. ... h. ... art. ...

dla kwestury tytułem taksy — Pobrano:
imatrykulacyjnej (wpisowego) K. ... art. ...
laboratoryjnej . . . . . K. 10 art. 441
czesnego: K. 84 — h. ... art. 441
„ K. ... h. ... art. ...
„ K. ... h. ... art. ...
„ K. ... h. ... art. ...

Wykaz odczytów, na które uczeń uczęszczać zamierza.

Przedmiot wykładu:	Ilość godzin tygodniowo	Nazwisko wykładającego	Podpis ucznia
Anatomia porównawcza Kręgowców cz. II	5	prof. Hoyer	W. Poliński
Anatomia porównawcza zębów	1	pr. Hoyer	W. Poliński
~~Anatomia opisowa człowieka cz. I.~~	~~6~~	~~pr. Kostanecki~~	~~W. Poliński~~
Historya rozwoju wyższ. Kręgowców i człowieka	3	pr. Godlewski jun.	W. Poliński
Fizyologia zwierząt domowych	3	pr. Siedlecki	W. Poliński
Fizyologia roślin	5	pr. Godlewski	W. Poliński
Optyka Kryształów	2	pr. Morozewicz	W. Poliński
Wstęp do mineralogii	2	pr. Morozewicz	W. Poliński
Ćwiczenia chemiczne	15	pr. Olszewski	W. Poliński
Ćwiczenia w pracowni fizycznej	4	pr. Wróblowski	W. Poliński
~~Kurs metafizyki~~	~~4~~	~~pr. Straszewski~~	~~W. Poliński~~
Wykład systematyczny zoologii	5	pr. Wierzejski	W. Poliński

Przedmiot wykładu	Ilość godzin tygodniowo	Nazwisko wykładającego	Podpis ucznia

Poświadczam niniejszem, iż JP. ..... złożył prośbę o uwolnienie od opłaty czesnego na półrocze ..... r. szk. 190 ..... opartą na zasadach wyszczególnionych w 2 ustępie 1 § 15-go Ustawy o czesnem, i może być przeto wpisany prowizorycznie w poczet Uczniów Wydziału.

Kraków, dnia ..... 190 .....

Dziekan

Według dotyczących przepisów mają uczniowie wpisywać przedmioty naukowe do rodowodu i książeczek legitymacyjnych zupełnie tak, jak takowe w spisie wyrażone zostały.

Nie wolno jest wpisywać do jednej rubryki rodowodu lub książeczki nazwisk dwóch nauk; ale **każdy przedmiot powinien być wpisanym w osobnej przegródce.** Gdyby jedna stronica książeczki nie starczyła do zapisania wszystkich przedmiotów, których Uczeń w jednem półroczu słuchać zamierza, wtedy ma użyć dwóch stronic.

Przy wyliczaniu odczytów w rodowodzie ma być umieszczony własnoręczny podpis Ucznia w ostatniej rubryce obok nazwiska każdego Nauczyciela (§ 8. Ustawy naukowej z d. 1 października 1850 roku).

W rodowodzie i w książeczce legitymacyjnej, jako dokumentach urzędowych, są skrobanki zabronione.

Rok szk. 1906./7.

RODOWÓD

Półrocze letnie (II.)

Nazwisko i imię ucznia	Jest uczniem zwyczajnym czy nadzwyczajnym	Oznaczenie Wydziału
Popek Julian Stanisław	zwyczajny	filozoficzny

Miejsce urodzenia	Wiek	Religia	Narodowość	Obywatelstwo	Mieszkanie w Krakowie
Kraków	19.	rzymsko-katolicka	polska	austryackie	ul.: Popłowa L. domu: 13.

Imię, zatrudnienie i miejsce zamieszkania ojca lub opiekuna: Elżbieta Popek Kraków ul. Popłowa 13.

Oświadczenie się do służby wojskowej: 1909.

Zakład naukowy, w którym uczeń strawił ostatnie półrocze: Uniwersytet Jagielloński

Pobiera stypendyum z fundacyi: ..... rocznie k. ..... h. ..... udzielone przez ..... dekretem z dnia ..... L. .....

dla kwestury: wpisano w kwesturze pod Nr.: 482 w dniu: 9/4. 907.

Na jakiéj zasadzie uczeń żąda imatrykulacyi (inskrypcyi wpisu): Bibliot. K. 1

dla kwestury tytułem taksy: Zwrócono:	dla kwestury tytułem taksy: Pobrano:
imatrykulacyjnej (wpisowego) K. ..... art.	imatrykulacyjnej (wpisowego) K. ..... art. .....
laboratoryjnej . . . . . K. ..... art.	laboratoryjnej . . . . . K. ..... art. .....
czesnego: K. ..... h. ..... art.	czesnego: K. ..... h. ..... art. .....
„ K. ..... h. ..... art.	„ K. ..... h. ..... art. .....
„ K. ..... h. ..... art.	„ K. ..... h. ..... art. ..... Uwolniony w całości
„ K. ..... h. ..... art.	„ K. ..... h. ..... art. .....

Wykaz odczytów, na które uczeń uczęszczać zamierza.

Przedmiot wykładu:	Ilość godzin tygodniowo	Nazwisko wykładającego	Podpis ucznia
Optyka kryształów	2.	Prof. Dr. Morozewicz	Julian Stanisław Popek
Wstęp do mineralogii (powtórzenie)	2.		
Fizyka doświadczalna Cz. II.	5.	Prof. Dr. Wróblewski	
Geometrya analityczna	4.	Prof. Dr. Żorawski	
Ćwiczenia matematyczne	2.		
Wstęp do analizy	2.	Prof. Dr. Łazarus	
Ćwiczenia matematyczne	2.		
Chemia organiczna	5.	Prof. Dr. Schramm	
Chemia nieorganiczna (c.d.)	3.	Prof. Dr. Olszewski	
Chemia analityczna	2.		
Zoologia dla poc. przyr. i polu.	3.	Prof. Dr. Garbowski	

852

Przedmiot wykładu	Ilość godzin tygodniowo	Nazwisko wykładającego	Podpis ucznia

Poświadczam niniejszem, iż JP. Julian Stanisław Popiel złożył prośbę o uwolnienie od opłaty czesnego na półrocze letnie r. szk. 190 6/7 opartą na zasadach wyszczególnionych w 2 ustępie 1 § 15-go Ustawy o czesnem, i może być przeto wpisany prowizorycznie w poczet Uczniów Wydziału.

Kraków, dnia 190

Dziekan

M. P. [illegible]

Według dotyczących przepisów mają uczniowie wpisywać przedmioty naukowe do rodowodu i książeczek legitymacyjnych zupełnie tak, jak takowe w spisie wyrażone zostały.

Nie wolno jest wpisywać do jednej rubryki rodowodu lub książeczki nazwisk dwóch nauk; ale **każdy przedmiot powinien być wpisanym w osobnej przegródce.** Gdyby jedna stronica książeczki nie starczyła do zapisania wszystkich przedmiotów, których Uczeń w jednem półroczu słuchać zamierza, wtedy ma użyć dwóch stronic.

Przy wyliczaniu odczytów w rodowodzie ma być umieszczony własnoręczny podpis Ucznia w ostatniej rubryce obok nazwiska każdego Nauczyciela (§ 8. Ustawy naukowej z d. 1 października 1850 roku).

W rodowodzie i w książeczce legitymacyjnej, jako dokumentach urzędowych, są skrobanki zabronione.

Rok szk. 190 6/7

RODOWÓD

853

Półrocze letnie

Nazwisko i imię ucznia	Jest uczniem zwyczajnym czy nadzwyczajnym	Oznaczenie Wydziału
Próchnik Kazimierz	słuchacz zwyczajny	w. filozoficznego

Miejsce urodzenia	Wiek	Religia	Narodowość	Obywatelstwo	Mieszkanie w Krakowie
Warszawa	24 lat	rzym.-kat.	Polak	Król. Pol.	ul.: Karmelicka L. domu: 57.

Imię, zatrudnienie i miejsce zamieszkania ojca lub opiekuna: ojciec Stanisław, adwokat przysięgły, mieszka w Warszawie.

Oświadczenie się do służby wojskowej:

Zakład naukowy, w którym uczeń strawił ostatnie półrocze: Uniwersytet Jagielloński

Pobiera stypendyum z fundacyi: ..... rocznie k. ..... h. ..... udzielone przez ..... dekretem z dnia ..... L. .....

dla kwestury: wpisano w kwesturze pod Nr.: 2239 w dniu 2014. 807.

Na jakiej zasadzie uczeń żąda imatrykulacyi (inskrypcyi wpisu): Bibliot. K. 2

	Zwrócono:	Pobrano:
dla kwestury tytułem taksy	imatrykulacyjnej (wpisowego) K. ..... art.	imatrykulacyjnej (wpisowego) K. ..... art. .....
	laboratoryjnej . . . . . K. ..... art.	laboratoryjnej . . . . . K. ..... art. .....
	czesnego: K. ..... h. ..... art.	czesnego: K. 66.25 art. 2289
	„ K. ..... h. ..... art.	„ K. ..... h. ..... art. .....
	„ K. ..... h. ..... art.	„ K. ..... h. ..... art. .....
	„ K. ..... h. ..... art.	„ K. ..... h. ..... art. .....

Wykaz odczytów, na które uczeń uczęszczać zamierza.

Przedmiot wykładu:	Ilość godzin tygodniowo	Nazwisko wykładającego	Podpis ucznia
Psychofizyka	3.	Dr. Heinrich	K. Próchnik.
Konwersatoryum psychofizyczne	2.	„	
Historja nowszej filozofji	4.	K. Dr. Sedlicki.	
Anatomja opisowa ciała ludzkiego	6.	Dr. Kostanecki	
Anatomja narządów zmysłowych	2.	Dr. Bochenek	
Fizyka doświadczalna	5.	Dr. Witkowski.	

854

Przedmiot wykładu	Ilość godzin tygodniowo	Nazwisko wykładającego	Podpis ucznia

Poświadczam niniejszem, iż JP. ..... złożył prośbę o uwolnienie od opłaty czesnego na półrocze ..... r. szk. 190 ..... opartą na zasadach wyszczególnionych w 2 ustępie 1 § 15-go Ustawy o czesnem, i może być przeto wpisany prowizorycznie w poczet Uczniów Wydziału.

Kraków, dnia 190

Dziekan

Według dotyczących przepisów mają uczniowie wpisywać przedmioty naukowe do rodowodu i książeczek legitymacyjnych zupełnie tak, jak takowe w spisie wyrażone zostały.

Nie wolno jest wpisywać do jednej rubryki rodowodu lub książeczki nazwisk dwóch nauk; ale **każdy przedmiot powinien być wpisanym w osobnej przegródce.** Gdyby jedna stronica książeczki nie starczyła do zapisania wszystkich przedmiotów, których Uczeń w jednem półroczu słuchać zamierza, wtedy ma użyć dwóch stronic.

Przy wyliczaniu odczytów w rodowodzie ma być umieszczony własnoręczny podpis Ucznia w ostatniej rubryce obok nazwiska każdego Nauczyciela (§ 8. Ustawy naukowej z d. 1 października 1850 roku).

W rodowodzie i w książeczce legitymacyjnej, jako dokumentach urzędowych, są skrobanki zabronione.

Rok szk. 1906/7

RODOWÓD

855

Półrocze letnie

Nazwisko i imię ucznia	Jest uczniem zwyczajnym czy nadzwyczajnym	Oznaczenie Wydziału
Jan Józef Prokopek	zwyczajny	filozoficzny

Miejsce urodzenia	Wiek	Religia	Narodowość	Obywatelstwo	Mieszkanie w Krakowie
Borzęcin	23	rzymsk.-kat.	Polak	Austryo	ul.: Jabłonowskich L. domu: 8

Imię, zatrudnienie i miejsce zamieszkania ojca lub opiekuna	Stanisław Prokopek rolnik w Borzęcinie
Oświadczenie się do służby wojskowej	wysłużony
Zakład naukowy, w którym uczeń strawił ostatnie półrocze	Uniwersytet Jagielloński

Pobiera stypendyum z fundacyi: .....
rocznie k. ..... h. ..... udzielone przez .....
dekretem z dnia ..... L. .....

dla kwestury: wpisano w kwesturze pod Nr.: 637 w dniu: 10/4. 907.

Na jakiej zasadzie uczeń żąda imatrykulacyi (inskrypcyi wpisu)

Bibliot. K. 1

Zwrócono:		Pobrano:	
dla kwestury tytułem taksy	imatrykulacyjnej (wpisowego) K. ..... art.	dla kwestury tytułem taksy	imatrykulacyjnej (wpisowego) K. ..... art. .....
	laboratoryjnej . . . . . K. ..... art.		laboratoryjnej . . . . . K. ..... art. .....
	czesnego: K. ..... h. ..... art.		czesnego: K. ..... h. ..... art. .....
	„ K. ..... h. ..... art.		„ K. ..... h. ..... art. .....
	„ K. ..... h. ..... art.		„ K. ..... h. ..... art. .....
	„ K. ..... h. ..... art.		„ K. ..... h. ..... art. .....

Uwolniony w całości

Wykaz odczytów, na które uczeń uczęszczać zamierza.

Przedmiot wykładu:	Ilość godzin tygodniowo	Nazwisko wykładającego	Podpis ucznia
Cycero jego życie i pisma	5	Pr. Dr. Morawski	Prokopek
Proseminaryum łac. ćwiczenia stylistyczne w zakresie łaciny	2		
Łacina pospolita	5	Pr. Dr. Miodoński	
W seminaryum łac. objaśnienia poematów Tibullusa	2		
Historya filologii klasycznej (ciąg dalszy)	3	Pr. Dr. Hernbach	
Wybrane kwestye z dziedziny metryki greck. i łaciński	2		
Seminaryum gr. Sofoklesa Antigona	2		
Proseminaryum gr. ćwiczenia gr. istyl.	2		
Słowiańszczyzna w XIX. w. Zarys głównych praktów umysłowych	2	Pr. Dr. Zdziechowski	
Rzut oka na literaturę XIX. w.	3	Pr. Dr. Tarnowski	
Składnia języka polskiego	4	Dr. Łoś	
Wstęp do filologii słowiańskiej	1		
Geschichte der deutschen Literatur in der Sturm und Drangperiode	3	Pr. Dr. Czeizenach	
Zarys metafizyki opartej na wynikach krytycznej teoryi poznania	4	Dr. Straszewski	
Fryderyk Nitzsche, a myśl i kultura współczesna	2		
Historya nowszej filozofii od Kanta	4	Pr. Dr. Pawlicki	

856

Przedmiot wykładu	Ilość godzin tygodniowo	Nazwisko wykładającego	Podpis ucznia
Historya socyalizmu niemieckiego	1.	Pr. Dr. Gawlicki	Prokopek
Szkoły średnie w Europie i Ameryce	3	Pr. Dr. Kulczyński	
Konwersatoryum pedagogiczne	2		

Poświadczam niniejszem, iż JP. Jan Prokopek złożył prośbę o uwolnienie od opłaty czesnego na półrocze letnie r. szk. 1906/7 opartą na zasadach wyszczególnionych w 2 ustępie 1 § 15-go Ustawy o czesnem, i może być przeto wpisany prowizorycznie w poczet Uczniów Wydziału. filozoficznego.—

Kraków, dnia 9 kwietnia 1907.

Dziekan

M. P. Rudy

Według dotyczących przepisów mają uczniowie wpisywać przedmioty naukowe do rodowodu i książeczek legitymacyjnych zupełnie tak, jak takowe w spisie wyrażone zostały.

Nie wolno jest wpisywać do jednej rubryki rodowodu lub książeczki nazwisk dwóch nauk; ale **każdy przedmiot powinien być wpisanym w osobnej przegródce.** Gdyby jedna stronica książeczki nie starczyła do zapisania wszystkich przedmiotów, których Uczeń w jednem półroczu słuchać zamierza, wtedy ma użyć dwóch stronic.

Przy wyliczaniu odczytów w rodowodzie ma być umieszczony własnoręczny podpis Ucznia w ostatniej rubryce obok nazwiska każdego Nauczyciela (§ 8. Ustawy naukowej z d. 1 października 1850 roku).

W rodowodzie i w książeczce legitymacyjnej, jako dokumentach urzędowych, są skrobanki zabronione.

Rok szk. 1907

RODOWÓD

857

Półrocze letnie

Nazwisko i imię ucznia	Jest uczniem zwyczajnym czy nadzwyczajnym	Oznaczenie Wydziału
Kazimierz Przemyski	zwyczajny	filozof

Miejsce urodzenia	Wiek	Religia	Narodowość	Obywatelstwo	Mieszkanie w Krakowie
Radom (Kr. pol.)	24	Kaznod.	polska	rosyjs.	ul.: Lubicz L. domu: 19

Imię, zatrudnienie i miejsce zamieszkania ~~ojca~~ lub opiekuna: wdowa, emerytura Radom (Kr. polsko)

Oświadczenie się do służby wojskowej:

Zakład naukowy, w którym uczeń strawił ostatnie półrocze:

Pobiera stypendyum z fundacyi:
rocznie k. ..... h. ..... udzielone przez .....
dekretem z dnia ..... L. .....

dla kwestury: wpisano w kwesturze 1675 pod Nr.: 12/4 (907.) w dniu: Bibliot. K. 2

Na jakiej zasadzie uczeń żąda imatrykulacyi (inskrypcyi wpisu)

Zwrócono: (dla kwestury, tytułem taksy)		Pobrano: (dla kwestury, tytułem taksy)	
imatrykulacyjnej (wpisowego) K. ..... art.		imatrykulacyjnej (wpisowego) K. ..... art.	
laboratoryjnej ..... K. ..... art.		laboratoryjnej ..... ~~K.~~ ..... art.	
czesnego: K. ..... h. ..... art.		czesnego: K. 28 h. 35 art. 1675	
„ K. ..... h. ..... art.		„ K. ..... h. ..... art.	
„ K. ..... h. ..... art.		„ K. ..... h. ..... art.	
„ K. ..... h. ..... art.		„ K. ..... h. ..... art.	

Uwolniony w połowie

Wykaz odczytów, na które uczeń uczęszczać zamierza.

Przedmiot wykładu:	Ilość godzin tygodniowo	Nazwisko wykładającego	Podpis ucznia
Technologja chemiczna	3	pr. Dr. Marchlewski	Kazimierz Przemyski
Chemja analityczna	2	pr. Dr. Olszewski	
~~Chemja nieorganiczna~~	~~3~~	~~pr. Dr. Olszewski~~	
Fizyka	5	pr. Dr. Witkow	
Fizyologja roślin	5	pr. Dr. Godlewski	
Optyka kryształów	2	pr. Dr. Morozewicz	Kazimierz Przemyski
Biologja ogólna	2	pr. Dr. Siedlecki	
Ćwicz. botaniczne	3	pr. Dr. Rostaf	
Ćwicz. fizyczne	~~3~~ 4	pr. Dr. Witkow	
~~Systematyka~~ ~~nos~~	1	pr. Dr. Rostaf	

858

Przedmiot wykładu	Ilość godzin tygodniowo	Nazwisko wykładającego	Podpis ucznia

Poświadczam niniejszem, iż JP. ..... złożył prośbę o uwolnienie od opłaty czesnego na półrocze ..... r. szk. 190 ..... opartą na zasadach wyszczególnionych w 2 ustępie 1 § 15-go Ustawy o czesnem, i może być przeto wpisany prowizorycznie w poczet Uczniów Wydziału.

Kraków, dnia 12/IV 1907

Dziekan

M. P. Rud

Według dotyczących przepisów mają uczniowie wpisywać przedmioty naukowe do rodowodu i książeczek legitymacyjnych zupełnie tak, jak takowe w spisie wyrażone zostały.

Nie wolno jest wpisywać do jednej rubryki rodowodu lub książeczki nazwisk dwóch nauk; ale **każdy przedmiot powinien być wpisanym w osobnej przegródce.** Gdyby jedna stronica książeczki nie starczyła do zapisania wszystkich przedmiotów, których Uczeń w jednem półroczu słuchać zamierza, wtedy ma użyć dwóch stronic.

Przy wyliczaniu odczytów w rodowodzie ma być umieszczony własnoręczny podpis Ucznia w ostatniej rubryce obok nazwiska każdego Nauczyciela (§ 8. Ustawy naukowej z d. 1 października 1850 roku).

W rodowodzie i w książeczce legitymacyjnej, jako dokumentach urzędowych, są skrobanki zabronione.

Rok szk. 1906/7.

RODOWÓD

859 Półrocze letnie

Nazwisko i imię ucznia	Jest uczniem zwyczajnym czy nadzwyczajnym	Oznaczenie Wydziału
Przyprawa Urban	zwyczajnym	filozoficzny

Miejsce urodzenia	Wiek	Religia	Narodowość	Obywatelstwo	Mieszkanie w Krakowie
Przecisrów	1880.	rzym. kat.	polska	austryack.	ul.: Tarłowska L. domu: 12.

Imię, zatrudnienie i miejsce zamieszkania ojca lub opiekuna	Józef Przyprawa (opiekun) Przecisrów.
Oświadczenie się do służby wojskowej	odbył służbę wojsk. w r. 1904/5.
Zakład naukowy, w którym uczeń strawił ostatnie półrocze	Uniwersytet

Pobiera stypendyum z fundacyi: Sp. Samuela Głowińskiego rocznie k. 315 h. ..... udzielone przez Wydział krajowy dekretem z dnia 1. maja 1905. L. 18627/05.

dla kwestury: wpisano w kwesturze pod Nr.: 1232 w dniu: 12/4. 907.

Na jakiej zasadzie uczeń żąda imatrykulacyi (inskrypcyi wpisu)

Bibliot. K.

Zwrócono:		Pobrano:	
imatrykulacyjnej (wpisowego) K. ..... art.		imatrykulacyjnej (wpisowego) K. ..... art.	
laboratoryjnej . . . . . K. ..... art.		laboratoryjnej . . . . . K. ..... art.	
czesnego: K. ..... h. ..... art.		czesnego: K. ..... h. ..... art.	
„ K. ..... h. ..... art.		„ K. ..... h. ..... art.	
„ K. ..... h. ..... art.		„ K. ..... h. ..... art.	
„ K. ..... h. ..... art.		„ K. ..... h. ..... art.	

dla kwestury tytułem taksy

Uwolniony w całości

Wykaz odczytów, na które uczeń uczęszczać zamierza.

Przedmiot wykładu:	Ilość godzin tygodniowo	Nazwisko wykładającego	Podpis ucznia
Fr. Nitzsche a myśl i kultura współczesna	2 ✓	Prof. Dr Straszewski	Przyprawa Urban
Seminaryum filozoficzne	2 ✓	Prof. Dr Pawlicki	
Psychofizyka	3 ✓	Prof. Dr Heinrich	
Historya filologii klasycznej.	3 ✓	Prof. Dr Hernbach	
Wybrane kwestye z dziedziny metryki gr. i łac.	2 ✓	"	
Seminaryum greckie (Sofoklesa Antygona)	2 ✓	"	
Proseminaryum greckie	2 ✓	"	
Proseminaryum łacińskie	2 ✓	Prof. Dr Morawski	
Geschichte der deutschen Literatur in der Sturm u. Drang periode	3 ✓	Prof. Dr Creizenach	
Rzut oka na literaturę r. 19.	3. ✓	Prof. Dr Tarnowski	

860

Przedmiot wykładu	Ilość godzin tygodniowo	Nazwisko wykładającego	Podpis ucznia

Poświadczam niniejszem, iż JP. Przyprawa Urban złożył prośbę o uwolnienie od opłaty czesnego na półrocze letnie r. szk. 1906/7. opartą na zasadach wyszczególnionych w 2 ustępie 1 § 15-go Ustawy o czesnem, i może być przeto wpisany prowizorycznie w poczet Uczniów Wydziału.

Kraków, dnia 12. kwietnia 1907.

Dziekan

M. P. Rudz

Według dotyczących przepisów mają uczniowie wpisywać przedmioty naukowe do rodowodu i książeczek legitymacyjnych zupełnie tak, jak takowe w spisie wyrażone zostały.

Nie wolno jest wpisywać do jednej rubryki rodowodu lub książeczki nazwisk dwóch nauk; ale **każdy przedmiot powinien być wpisanym w osobnej przegródce.** Gdyby jedna stronica książeczki nie starczyła do zapisania wszystkich przedmiotów, których Uczeń w jednem półroczu słuchać zamierza, wtedy ma użyć dwóch stronic.

Przy wyliczaniu odczytów w rodowodzie ma być umieszczony własnoręczny podpis Ucznia w ostatniej rubryce obok nazwiska każdego Nauczyciela (§ 8. Ustawy naukowej z d. 1 października 1850 roku).

W rodowodzie i w książeczce legitymacyjnej, jako dokumentach urzędowych, są skrobanki zabronione.

Rok szk. 1907

RODOWÓD

861

Półrocze XI.

Nazwisko i imię ucznia	Jest uczniem zwyczajnym czy nadzwyczajnym	Oznaczenie Wydziału
Edmund Pudełko	zwyczajny	filozoficzny

Miejsce urodzenia	Wiek	Religia	Narodowość	Obywatelstwo	Mieszkanie w Krakowie
Krosno	27.	rzym. kat.	polska	austryackie	ul.: garbarska L. domu: 14.

Imię, zatrudnienie i miejsce zamieszkania ojca lub opiekuna	Ludwik kupiec w Krośnie
Oświadczenie się do służby wojskowej	wysłużył
Zakład naukowy, w którym uczeń strawił ostatnie półrocze	uniwersytet jagiel.

Pobiera stypendyum z fundacyi: ..... rocznie k. ..... h. ..... udzielone przez ..... dekretem z dnia ..... L.

dla kwestury: wpisano w kwesturze 638 pod Nr.: 1014. 907. w dniu: Bibliot. Z. 1

Na jakiej zasadzie uczeń żąda imatrykulacyi (inskrypcyi wpisu) na podstawie indeksu

Zwrócono: (dla kwestury, tytułem taksy)	Pobrano: (dla kwestury, tytułem taksy)
imatrykulacyjnej (wpisowego) K. ..... art.	imatrykulacyjnej (wpisowego) K. ..... art. .....
laboratoryjnej . . . . . K. ..... art.	laboratoryjnej . . . . . K. ..... art. .....
czesnego: K. ..... h. ..... art.	czesnego: K. ..... h. ..... art. .....
„ K. ..... h. ..... art.	„ K. ..... h. ..... art. .....
„ K. ..... h. ..... art.	„ K. ..... h. ..... art. .....
„ K. ..... h. ..... art.	„ K. ..... h. ..... art. .....

Wykaz odczytów, na które uczeń uczęszczać zamierza.

Przedmiot wykładu:	Ilość godzin tygodniowo	Nazwisko wykładającego	Podpis ucznia
Seminaryum historyczne	2.	Prof. dr. Czermak	Edmund Pudełko
Ćwiczenia geograficzne	2	Prof. dr. Czerny	

862

Przedmiot wykładu	Ilość godzin tygodniowo	Nazwisko wykładającego	Podpis ucznia

Poświadczam niniejszem, iż JP. ..... złożył prośbę o uwolnienie od opłaty czesnego na półrocze ..... r. szk. 190 ..... opartą na zasadach wyszczególnionych w 2 ustępie 1 § 15-go Ustawy o czesnem, i może być przeto wpisany prowizorycznie w poczet Uczniów Wydziału.

Kraków, dnia ..... 190 .....

Dziekan

Według dotyczących przepisów mają uczniowie wpisywać przedmioty naukowe do rodowodu i książeczek legitymacyjnych zupełnie tak, jak takowe w spisie wyrażone zostały.

Nie wolno jest wpisywać do jednej rubryki rodowodu lub książeczki nazwisk dwóch nauk; ale **każdy przedmiot powinien być wpisanym w osobnej przegródce.** Gdyby jedna stronica książeczki nie starczyła do zapisania wszystkich przedmiotów, których Uczeń w jednem półroczu słuchać zamierza, wtedy ma użyć dwóch stronic.

Przy wyliczaniu odczytów w rodowodzie ma być umieszczony własnoręczny podpis Ucznia w ostatniej rubryce obok nazwiska każdego Nauczyciela (§ 8. Ustawy naukowej z d. 1 października 1850 roku).

W rodowodzie i w książeczce legitymacyjnej, jako dokumentach urzędowych, są skrobanki zabronione.

Rok szk. 190 7. Sikto **RODOWÓD** 863 Półrocze letnie

Nazwisko i imię ucznia	Jest uczniem zwyczajnym czy nadzwyczajnym	Oznaczenie Wydziału
Jan Sikto	zwyczajny	filozoficzny

Miejsce urodzenia	Wiek	Religia	Narodowość	Obywatelstwo	Mieszkanie w Krakowie
Jadowniki	19	rzym.kat.	polska	austr.	ul.: Bartosza L. domu: 1.

Imię, zatrudnienie i miejsce zamieszkania ojca lub opiekuna: emerytowany kolejarz

Oświadczenie się do służby wojskowej: –

Zakład naukowy, w którym uczeń strawił ostatnie półrocze: c. k. Uniwersytet Jagielloński.

Pobiera stypendyum z fundacyi: ...
rocznie k. ... h. ... udzielone przez ...
dekretem z dnia ... L.

dla kwestury: wpisano w kwesturze pod Nr.: 1214. 907. w dniu: Biblot. K. 1

Na jakiej zasadzie uczeń żąda imatrykulacyi (inskrypcyi wpisu)

dla kwestury tytułem taksy — Zwrócono:
- imatrykulacyjnej (wpisowego) K. ... art. ...
- laboratoryjnej . . . . . K. ... art. ...
- czesnego: K. ... h. ... art. ...
- „ K. ... h. ... art. ...
- „ K. ... h. ... art. ...
- „ K. ... h. ... art. ...

dla kwestury tytułem taksy — Pobrano:
- imatrykulacyjnej (wpisowego) K. ... art. ...
- laboratoryjnej . . . . . K. ... art. ...
- czesnego: K. ... h. ... art. ...
- „ K. ... h. ... art. ...
- „ K. ... h. ... art. ...
- „ K. ... h. ... art. ...

Uwolniony w całości

Wykaz odczytów, na które uczeń uczęszczać zamierza.

Przedmiot wykładu:	Ilość godzin tygodniowo	Nazwisko wykładającego	Podpis ucznia
Historia sztuki w XIX.	2.	Prof. Dr. Łoziński	19
Ogólna historia lit. XIX w.	3.	Prof. Dr. Tarnowski	
Seminarium tamże.	1.		
Dzieje ustroju Polski	3.	Prof. Dr. Czermak	
Bohaterowie Zoroastra	2.	Prof. Dr. Treichel	
Seminarium tamże.	1.		
Filozofia prawa na tle spraw.	1.	Dr. Krahelska	
Historyczne zasady ustroju	1.		19
Dzieje polskie XVII w.	2.	Prof. Dr. Kleczyński	
Hasła i nauki wczesne	1.		
Historia literatury w XVII.	4.	Prof. Dr. Wisłocki	
Kultura włoskiego odrodzenia w Polsce	1	Dr. Kopera	
Dyalekty Niderlandzkie	2.	Prof. Dr. Hrenowicz	
Historya nowożytnych teoryi prawa Kanta	4.	Prof. Dr. Fenichel	
Historya socyalizmu nowożytnego	1.		
Wstęp do filozofii stow.	1.	Prof. Dr. Lutosławski	

Przedmiot wykładu	Ilość godzin tygodniowo	Nazwisko wykładającego	Podpis ucznia

Poświadczam niniejszem, iż JP. Jan Smith złożył prośbę o uwolnienie od opłaty czesnego na półrocze letnie r. szk. 190 7 opartą na zasadach wyszczególnionych w 2 ustępie 1 § 15-go Ustawy o czesnem, i może być przeto wpisany prowizorycznie w poczet Uczniów Wydziału.

Kraków, dnia 12/IV. 190 7

Dziekan

M. P. Rud

Według dotyczących przepisów mają uczniowie wpisywać przedmioty naukowe do rodowodu i książeczek legitymacyjnych zupełnie tak, jak takowe w spisie wyrażone zostały.

Nie wolno jest wpisywać do jednej rubryki rodowodu lub książeczki nazwisk dwóch nauk; ale **każdy przedmiot powinien być wpisanym w osobnej przegródce.** Gdyby jedna stronica książeczki nie starczyła do zapisania wszystkich przedmiotów, których Uczeń w jednem półroczu słuchać zamierza, wtedy ma użyć dwóch stronic.

Przy wyliczaniu odczytów w rodowodzie ma być umieszczony własnoręczny podpis Ucznia w ostatniej rubryce obok nazwiska każdego Nauczyciela (§ 8. Ustawy naukowej z d. 1 października 1850 roku).

W rodowodzie i w książeczce legitymacyjnej, jako dokumentach urzędowych, są skrobanki zabronione.

Rok szk. 190 6/7

RODOWÓD.

Półrocze: letnie

Nazwisko i imię ucznia	Jest uczniem zwyczajnym czy nadzwyczajnym	Oznaczenie Wydziału
Purzycki Julian	zwyczajnym	Filozoficzny

Miejsce urodzenia	Wiek	Religia	Narodowość	Poddaństwo	Mieszkanie w Krakowie
Warszawa	20	rz.-katolicka	polska	rosyjskiej	ul: Holska L. domu: 28

Imię, zatrudnienie i miejsce zamieszkania ojca ~~lub opiekuna~~: Franciszek, Warszawa, Elektoralna 21, 16 Utrzymujący pralnię

Oświadczenie się do służby wojskowej: Za jeden rok

Zakład naukowy, w którym uczeń strawił ostatnie półrocze: Uniwersytet Jagielloński

Pobiera stypendyum z fundacyi: ..... rocznie k. ..... h. ..... udzielone przez ..... dekretem z dnia ..... L. .....

dla kwestury: wpisano w kwesturze pod Nr.: 184. w dniu: 31. 4. 907. Bibliot. K.

Na jakiej zasadzie uczeń żąda imatrykulacyi (inskrypcyi wpisu): Na zasadzie indeksu.

dla kwestury tytułem taksy — Zwrócono:		dla kwestury tytułem taksy — Pobrano:	
imatrykulacyjnej (wpisowego)	K. ..... art.	imatrykulacyjnej (wpisowego)	K. ..... art. ..... Uwolniony od połowy
laboratoryjnej	K. ..... art.	laboratoryjnej	K. ..... art. .....
czesnego:	K. ..... h. ..... art.	czesnego:	K. 20 h. 25 art. 184
„	K. ..... h. ..... art.	„	K. ..... h. ..... art. .....
„	K. ..... h. ..... art.	„	K. ..... h. ..... art. .....
„	K. ..... h. ..... art.	„	K. ..... h. ..... art. .....

Wykaz odczytów, na które uczeń uczęszczać zamierza.

Przedmiot wykładu:	Ilość godzin tygodniowo	Nazwisko wykładającego	Podpis ucznia
Fizyka doświadczalna cz. II ga	5	Pr. dr. Witkowski	Julian Purzycki
Chemia nieorganiczna	3	Pr. dr. Olszewski	
Chemia analityczna	2	Pr. dr. Olszewski	
Chemia organiczna	5	Pr. dr. Schramm	
Geometrya analityczna	4	Pr. dr. Żorawski	
Ćwiczenia w seminaryum dla mat.	2	Pr. dr. Żorawski	
Wstęp do analizy	2	Pr. dr. Zaremba	
Ćwiczenia seminaryjne dla mat.	2	Pr. dr. Zaremba	
Ocisk. z Jowarzni fiz.	4	Witkowski	Julian Purzycki
Zarys encyklopedyi fizyki opartej na wynikach krytycznej teorji poznania i wiedzy bkdaszej	4	pr. dr. Straszewski	Julian Purzycki

866

Przedmiot wykładu:	Ilość godzin tygodniowo	Nazwisko wykładającego	Podpis ucznia

Poświadczam niniejszem, iż JP. Julian Purzycki złożył prośbę o uwolnienie od opłaty czesnego na półrocze letnie r. szk. 190 6/7 opartą na zasadach wyszczególnionych w 2 ustępie 1 § 15-go Ustawy o czesnem, i może być przeto wpisany prowizorycznie w poczet Uczniów Wydziału.

Kraków, dnia 2 Kw. 1907

Dziekan
M. P. Rudzki

Według dotyczących przepisów mają uczniowie wpisywać przedmioty naukowe do rodowodu i książeczek legitymacyjnych zupełnie tak, jak takowe w spisie wyrażone zostały.

Nie wolno jest wpisywać do jednej rubryki rodowodu lub książeczki nazwisk dwóch nauk; ale **każdy przedmiot powinien być wpisanym w osobnej przegródce.** Gdyby jedna stronica książeczki nie starczyła do zapisania wszystkich przedmiotów, których Uczeń w jednem półroczu słuchać zamierza, wtedy ma użyć dwóch stronic.

Przy wyliczaniu odczytów w rodowodzie ma być umieszczony własnoręczny podpis Ucznia w ostatniej rubryce obok nazwiska każdego Nauczyciela (§ 8. Ustawy naukowej z d. 1 października 1850 roku).

W rodowodzie i w książeczce legitymacyjnej, jako dokumentach urzędowych, są skrobanki zabronione.

867

Rok szk. 190 6/7

RODOWÓD

Półrocze letnie

Nazwisko i imię ucznia	Jest uczniem zwyczajnym czy nadzwyczajnym	Oznaczenie Wydziału
Pyrczak Józef	zwyczajny	filozoficzny

Miejsce urodzenia	Wiek	Religia	Narodowość	Obywatelstwo	Mieszkanie w Krakowie
Rybitwy	28.	rzym.-katol.	Polak	austryackie	ul.: Jabłonowskich L. domu: 8.

Imię, zatrudnienie i miejsce zamieszkania ojca lub opiekuna: Jan Pyrczak Rybitwy Podgórze, rolnik

Oświadczenie się do służby wojskowej: —

Zakład naukowy, w którym uczeń strawił ostatnie półrocze: uniwersytet

Pobiera stypendyum z fundacyi: ś. p. Menarda Kranieckiego rocznie k. 400 h. — udzielone przez Senat Akademicki dekretem z dnia 11 grudnia 1906. L. 1978.

dla kwestury: wpisano w kwesturze pod Nr.: 844 w dniu: 11/4. 907. Bibliot. K. 1 niep.

Na jakiej zasadzie uczeń żąda imatrykulacyi (inskrypcyi wpisu)

Zwrócono: (dla kwestury, tytułem taksy)	Pobrano: (dla kwestury, tytułem taksy)
imatrykulacyjnej (wpisowego) K. ..... art.	imatrykulacyjnej (wpisowego) K. ..... art. .....
laboratoryjnej . . . . . K. ..... art.	laboratoryjnej . . . . . K. ..... art. .....
czesnego: K. ..... h. ..... art.	czesnego: K. ..... h. ..... art. .....
„ K. ..... h. ..... art.	„ K. ..... h. ..... art. .....
„ K. ..... h. ..... art.	„ K. ..... h. ..... art. .....
„ K. ..... h. ..... art.	„ K. ..... h. ..... art. .....

Wykaz odczytów, na które uczeń uczęszczać zamierza.

Przedmiot wykładu:	Ilość godzin tygodniowo	Nazwisko wykładającego	Podpis ucznia
Szkoły średnie w Europie i Ameryce (ciąg dalszy)	3	Dr. Kulczyński	Józef Pyrczak
Psychofizyka	3	Prof. Dr. Heinrich	
Słowiańszczyzna w. w XIX.	2	Dr. Ziechowski	
Rzut oka na literaturę XIX w.	3	Prof. Dr. Tarnowski	
Pisarze polityczni	2		

868

Przedmiot wykładu	Ilość godzin tygodniowo	Nazwisko wykładającego	Podpis ucznia

Poświadczam niniejszem, iż JP. ..... złożył prośbę o uwolnienie od opłaty czesnego na półrocze ..... r. szk. 190 ..... opartą na zasadach wyszczególnionych w 2 ustępie 1 § 15-go Ustawy o czesnem, i może być przeto wpisany prowizorycznie w poczet Uczniów Wydziału.

Kraków, dnia ..... 190....

Dziekan

Według dotyczących przepisów mają uczniowie wpisywać przedmioty naukowe do rodowodu i książeczek legitymacyjnych zupełnie tak, jak takowe w spisie wyrażone zostały.

Nie wolno jest wpisywać do jednej rubryki rodowodu lub książeczki nazwisk dwóch nauk; ale **każdy przedmiot powinien być wpisanym w osobnej przegródce.** Gdyby jedna stronica książeczki nie starczyła do zapisania wszystkich przedmiotów, których Uczeń w jednem półroczu słuchać zamierza, wtedy ma użyć dwóch stronic.

Przy wyliczaniu odczytów w rodowodzie ma być umieszczony własnoręczny podpis Ucznia w ostatniej rubryce obok nazwiska każdego Nauczyciela (§ 8. Ustawy naukowej z d. 1 października 1850 roku).

W rodowodzie i w książeczce legitymacyjnej, jako dokumentach urzędowych, są skrobanki zabronione.

Rok szk. 190 6/7 **RODOWÓD.** 88 430 Półrocze: II

Imię i nazwisko Ucznia	Wymienienie czy jest uczniem zwyczajnym czy nadzwyczajnym	Oznaczenie Wydziału
Karol hrabia Nałęcz Raczyński	zwyczajny	filozoficzny

Miejsce urodzenia	Wiek	Religia	Narodowość	Poddaństwo Ucznia	Mieszkanie
W Ks. Poznańskie Rogalin	28	rzym. kat.	polak	rossyjs.	Garbarska 1.

Imię, stan i miejsce zamieszkania ojca lub opiekuna	Edward Nałęcz hrabia Raczyński właściciel ziemski Kraków Szpitalna 40.
Oświadczenie się do służby wojskowej	
Wskazanie zakładu naukowego, na którym Uczeń strawił ostatnie półrocze	Univers. Jag.

Pobiera stypendyum udzielone mu przez pod dniem ..... w ilości ..... K. ..... h. Imt. 1 Nr. Zapłacono K. 10 h. 1774.

Wpisano w kwesturze w dniu 12/4 907 pod Nr. 1774. Bibl. 2 k.

Przytoczenie zasady na jakiej Uczeń żąda Imatrykulacyi lub Inskrypcyi (wpisu) Art. 1774 Zapłacono K. 10 h. 50

Wykaz odczytów, na które Uczeń uczęszczać zamierza:

Przedmiot wykładu	Liczba godzin tygodniowa	Nazwisko Profesora lub Nauczyciela	Własnoręczny podpis Ucznia
Malarstwo włoskie XV w. i pierwszych lat XVI w.	3.	Profesor Dr. M. Sokołowski	[illegible]
Ćwiczenia praktyczne	2		

870

Poświadczam niniejszem, iż JP. złożył prośbę o uwolnienie od opłaty czesnego na półrocze r. szk. 1 opartą na zasadach wyszczególnionych w 2 ustępie § 15-go Ustawy o czesnem, i może być przeto wpisany prowizorycznie w poczet Uczniów Wydziału.

Kraków dnia

Dziekan

Według dotyczących przepisów mają Uczniowie wpisywać przedmioty naukowe do rodowodu i książeczek legitymacyjnych zupełnie tak, jak takowe w spisie wyrażone zostały.

Nie wolno jest wpisywać do jednej rubryki rodowodu lub książeczki nazwisk dwóch nauk; ale każdy przedmiot powinien być wpisanym w osobnej przegródce. Gdyby jedna stronica książeczki niestarczyła do zapisania wszystkich przedmiotów, których Uczeń w jednem półroczu słuchać zamierza, wtedy ma użyć dwóch stronic.

Przy wyliczaniu odczytów w rodowodzie ma być umieszczony własnoręczny podpis Ucznia w ostatniej rubryce obok nazwiska każdego Nauczyciela (§. 8. Ustawy naukowej z d. 1 Października 1850 roku).

W rodowodzie i książeczce legitymacyjnej, jako dokumentach urzędowych, są skrobanki zabronione.

871

Rok szk. 1907

RODOWÓD

Półrocze II.

Nazwisko i imię ucznia	Jest uczniem zwyczajnym czy nadzwyczajnym	Oznaczenie Wydziału
Radewicz Mieczysław	zwyczajny	filozoficzny

Miejsce urodzenia	Wiek	Religia	Narodowość	Obywatelstwo	Mieszkanie w Krakowie
Lwów	21	gr. kat	ruska	austryacka	ul.: Starowiślna L. domu: 38.

Imię, zatrudnienie i miejsce zamieszkania ojca lub opiekuna	Julian Radewicz, Brody c. k. emeryt. komisarz dyr. skarbu
Oświadczenie się do służby wojskowej	1907.
Zakład naukowy, w którym uczeń strawił ostatnie półrocze	—

Pobiera stypendyum z fundacyi: ..... rocznie k. ..... h. ..... udzielone przez ..... dekretem z dnia ..... L.

dla kwestury: wpisano w kwesturze pod Nr.: 2184 w dniu: 2014. 907. Bibliot. K. 1

Na jakiej zasadzie uczeń żąda imatrykulacyi (inskrypcyi wpisu)

Zwrócono: (dla kwestury, tytułem taksy)		Pobrano: (dla kwestury, tytułem taksy)	
imatrykulacyjnej (wpisowego) K. ..... art.		imatrykulacyjnej (wpisowego) K. 1/7 art. 907	
laboratoryjnej ..... K. ..... art.		laboratoryjnej ..... K. ..... art.	
czesnego: K. ..... h. ..... art.		czesnego: K. 21 h. — art. 2184	
„ K. ..... h. ..... art.		„ K. ..... h. ..... art.	
„ K. ..... h. ..... art.		„ K. ..... h. ..... art.	
„ K. ..... h. ..... art.		„ K. ..... h. ..... art.	

Wykaz odczytów, na które uczeń uczęszczać zamierza.

Przedmiot wykładu:	Ilość godzin tygodniowo	Nazwisko wykładającego	Podpis ucznia
Geschichte der deutschen Literatur in der Sturm- und Drangperiode	3	Dr Creizenach	Mieczysław Radewicz
Über Walther von der Vogelweide	2		
Übungen für Anfänger	1		
Erklärung von Klopstocks Oden	1		
Grammatische Übungen	1		
Cycero jego życie i pisma	5	Dr Morawski	
Objaśnianie poematów Sibullusa	2		

Przedmiot wykładu	Ilość godzin tygodniowo	Nazwisko wykładającego	Podpis ucznia

Poświadczam niniejszem, iż JP. Raclawicz Mieczysław złożył prośbę o uwolnienie od opłaty czesnego na półrocze letnie r. szk. 1907 opartą na zasadach wyszczególnionych w 2 ustępie 1 § 15-go Ustawy o czesnem, i może być przeto wpisany prowizorycznie w poczet Uczniów Wydziału.

Kraków, dnia 10 Kwietnia 1907.

Dziekan

M. P. Rud

Według dotyczących przepisów mają uczniowie wpisywać przedmioty naukowe do rodowodu i książeczek legitymacyjnych zupełnie tak, jak takowe w spisie wyrażone zostały.

Nie wolno jest wpisywać do jednej rubryki rodowodu lub książeczki nazwisk dwóch nauk; ale **każdy przedmiot powinien być wpisanym w osobnej przegródce.** Gdyby jedna stronica książeczki nie starczyła do zapisania wszystkich przedmiotów, których Uczeń w jednem półroczu słuchać zamierza, wtedy ma użyć dwóch stronic.

Przy wyliczaniu odczytów w rodowodzie ma być umieszczony własnoręczny podpis Ucznia w ostatniej rubryce obok nazwiska każdego Nauczyciela (§ 8. Ustawy naukowej z d. 1 października 1850 roku).

W rodowodzie i w książeczce legitymacyjnej, jako dokumentach urzędowych, są skrobanki zabronione.

Rok szk. 1907

RODOWÓD

Półrocze letnie

Nazwisko i imię ucznia	Jest uczniem zwyczajnym czy nadzwyczajnym	Oznaczenie Wydziału
St. Rawicz Dombrowski	wyrocjny	filozof.

Miejsce urodzenia	Wiek	Religia	Narodowość	Obywatelstwo	Mieszkanie w Krakowie
Witanowice	ur. 1883 15/9	rzym. kat.	polska	austr.	ul.: Floryańska L. domu: 29.

Imię, zatrudnienie i miejsce zamieszkania ojca lub opiekuna: Dr. J. Dombrowski adwokat. Gorlice

Oświadczenie się do służby wojskowej: wystawił jako jedn. roczn. ochot.

Zakład naukowy, w którym uczeń strawił ostatnie półrocze: Uniw. Jag. z Gimnazjum

Pobiera stypendyum z fundacyi:
rocznie k. ... h. ... udzielone przez ...
dekretem z dnia ... L.

dla kwestury: wpisano w kwestury pod Nr.: 1573 w dniu: 12/4. 907.

Na jakiej zasadzie uczeń żąda imatrykulacyi (inskrypcyi wpisu)

Bibliot. K. 1

dla kwestury tytułem taksy — Zwrócono:		dla kwestury tytułem taksy — Pobrano:	
imatrykulacyjnej (wpisowego)	K. ... art. ...	imatrykulacyjnej (wpisowego)	K. ... art. ...
laboratoryjnej	K. ... art. ...	laboratoryjnej	K. ... art. ...
czesnego:	K. ... h. ... art. ...	czesnego:	K. 30 h. 50 art. 1583
„	K. ... h. ... art. ...	„	K. ... h. ... art. ...
„	K. ... h. ... art. ...	„	K. ... h. ... art. ...
„	K. ... h. ... art. ...	„	K. ... h. ... art. ...

Wykaz odczytów, na które uczeń uczęszczać zamierza.

Przedmiot wykładu:	Ilość godzin tygodniowo	Nazwisko wykładającego	Podpis ucznia
Tydzień z dziejów ziemi i ludu.	2.	Dr. Krzyżanowski.	Stanisław Dombrowski
Ministerium pub. Syn. Dunkle średniej i t. d.	(2.)	Fenrie	
Historya soc. niemieckiego	1.	Dr. W. Pawlicki	
Cycero, jego życie i pisma	5.	Dr. Mosdorfski	
Kurs czytania (publicum)	(1.)	Dr. Harnbock	
Dzieje polityczne	2.	Dr. K. Tarnowski	
Poezi polscy XVIII w.	2.	Dr. Wisłocki	
Wstęp do filologii słowiań.	1.	Dr. Łoś	

874

Przedmiot wykładu	Ilość godzin tygodniowo	Nazwisko wykładającego	Podpis ucznia

Poświadczam niniejszem, iż JP. ..... złożył prośbę o uwolnienie od opłaty czesnego na półrocze ..... r. szk. 190 ..... opartą na zasadach wyszczególnionych w 2 ustępie 1 § 15-go Ustawy o czesnem, i może być przeto wpisany prowizorycznie w poczet Uczniów Wydziału.

Kraków, dnia ..... 190 ....

Dziekan

Według dotyczących przepisów mają uczniowie wpisywać przedmioty naukowe do rodowodu i książeczek legitymacyjnych zupełnie tak, jak takowe w spisie wyrażone zostały.

Nie wolno jest wpisywać do jednej rubryki rodowodu lub książeczki nazwisk dwóch nauk; ale **każdy przedmiot powinien być wpisanym w osobnej przegródce.** Gdyby jedna stronica książeczki nie starczyła do zapisania wszystkich przedmiotów, których Uczeń w jednem półroczu słuchać zamierza, wtedy ma użyć dwóch stronic.

Przy wyliczaniu odczytów w rodowodzie ma być umieszczony własnoręczny podpis Ucznia w ostatniej rubryce obok nazwiska każdego Nauczyciela (§ 8. Ustawy naukowej z d. 1 października 1850 roku).

W rodowodzie i w książeczce legitymacyjnej, jako dokumentach urzędowych, są skrobanki zabronione.

Rok szk. 1906/7

RODOWÓD

875

Półrocze VI

Nazwisko i imię ucznia	Jest uczniem zwyczajnym czy nadzwyczajnym	Oznaczenie Wydziału
Władysław Radwan	zwyczajnym	filozofja

Miejsce urodzenia	Wiek	Religia	Narodowość	Obywatelstwo	Mieszkanie w Krakowie
Machory	23	rz. k.	Polak	Rosya	ul.: Szlak L. domu: 53

Imię, zatrudnienie i miejsce zamieszkania ojca lub opiekuna: Władysław Radwan Wulka prusicka gub. Piotrkow.

Oświadczenie się do służby wojskowej:

Zakład naukowy, w którym uczeń strawił ostatnie półrocze: uniwers. Jagiel. wydz. filozof.

Pobiera stypendyum z fundacyi: .....

rocznie k. ..... h. ..... udzielone przez .....

dekretem z dnia ..... L. .....

dla kwestury: wpisano w kwesturze pod Nr.: 236 w dniu: 4/4. 907.

Na jakiej zasadzie uczeń żąda imatrykulacyi (inskrypcyi wpisu): indeksu

Bibliot. K. 2

Zwrócono:		Pobrano:	
imatrykulacyjnej (wpisowego) K. ..... art.		imatrykulacyjnej (wpisowego) K. ..... art.	
laboratoryjnej . . . . . K. ..... art.		laboratoryjnej . . . . . K. 5 art. 236	
czesnego: K. ..... h. ..... art.		czesnego: K. ..... h. ..... art.	
„ K. ..... h. ..... art.		„ K. ..... h. ..... art.	
„ K. ..... h. ..... art.		„ K. ..... h. ..... art.	
„ K. ..... h. ..... art.		„ K. ..... h. ..... art.	

dla kwestury / tytułem taksy

Uwolniony w całości

Wykaz odczytów, na które uczeń uczęszczać zamierza.

Przedmiot wykładu:	Ilość godzin tygodniowo	Nazwisko wykładającego	Podpis ucznia
Ćwiczenia chemiczne	15	pr. Dr Olszewski	W. Radwan
Technologia chemiczna	~~4~~ 3	pr. Merchlewski	
Teorja pomiar. fizyczno-chemicz.	1	Dr Bruner	
Ćwiczenia botaniczne	3	pr. Janczewski	
Wykład syst. zoologii	5	pr. Wierzejski	
Anatomia por. kręgowców	~~4~~ 5	pr. Hoyer	
Psychofizyka	3	pr. Heinrich	
Mineralogja	2	pr. Morozewicz	
Pracownia fiz.	4	pr. Witkowski	
Systemat. roślin	1	pr. Rostafiński	
Embryologja	3	pr. Godlewski	

45

876

Przedmiot wykładu	Ilość godzin tygodniowo	Nazwisko wykładającego	Podpis ucznia

Poświadczam niniejszem, iż JP. ..... złożył prośbę o uwolnienie od opłaty czesnego na półrocze ..... r. szk. 190 ..... opartą na zasadach wyszczególnionych w 2 ustępie 1 § 15-go Ustawy o czesnem, i może być przeto wpisany prowizorycznie w poczet Uczniów Wydziału.

Kraków, dnia ..... 190....

Dziekan

Żorny

Według dotyczących przepisów mają uczniowie wpisywać przedmioty naukowe do rodowodu i książeczek legitymacyjnych zupełnie tak, jak takowe w spisie wyrażone zostały.

Nie wolno jest wpisywać do jednej rubryki rodowodu lub książeczki nazwisk dwóch nauk; ale **każdy przedmiot powinien być wpisanym w osobnej przegródce.** Gdyby jedna stronica książeczki nie starczyła do zapisania wszystkich przedmiotów, których Uczeń w jednem półroczu słuchać zamierza, wtedy ma użyć dwóch stronic.

Przy wyliczaniu odczytów w rodowodzie ma być umieszczony własnoręczny podpis Ucznia w ostatniej rubryce obok nazwiska każdego Nauczyciela (§ 8. Ustawy naukowej z d. 1 października 1850 roku).

W rodowodzie i w książeczce legitymacyjnej, jako dokumentach urzędowych, są skrobanki zabronione.

Rok szk. 1906/7

RODOWÓD.

877

Półrocze: II

Nazwisko i imię ucznia	Jest uczniem zwyczajnym czy nadzwyczajnym	Oznaczenie Wydziału
Radwański Kazimierz	zwyczajny	filozof

Miejsce urodzenia	Wiek	Religia	Narodowość	Poddaństwo	Mieszkanie w Krakowie
Cieszanów	1881	rz.-k.	pol.	austr.	ul: Podzamcze L. domu: 24

Imię, zatrudnienie i miejsce zamieszkania ojca lub opiekuna	—
Oświadczenie się do służby wojskowej	odbyta
Zakład naukowy, w którym uczeń strawił ostatnie półrocze	Uniw. Jag.

Pobiera stypendyum z fundacyi: .....
rocznie k. ..... h. ..... udzielone przez .....
dekretem z dnia ..... L. .....

dla kwestury: wpisano w kwesturze pod Nr.: 237 w dniu: 4/4. 907.

Na jakiej zasadzie uczeń żąda imatrykulacyi (inskrypcyi wpisu) indeks

Bibliot. K. 1

Zwrócono: (dla kwestury, tytułem taksy)		Pobrano: (dla kwestury, tytułem taksy)	
imatrykulacyjnej (wpisowego)	K. ..... art.	imatrykulacyjnej (wpisowego)	K. ..... art. .....
laboratoryjnej	K. ..... art.	laboratoryjnej	K. 3 art. 237
czesnego:	K. ..... h. ..... art.	czesnego:	K. ..... h. ..... art. .....
„	K. ..... h. ..... art.	„	K. ..... h. ..... art. .....
„	K. ..... h. ..... art.	„	K. ..... h. ..... art. .....
„	K. ..... h. ..... art.	„	K. ..... h. ..... art. .....

Uwolniony w całości

Wykaz odczytów, na które uczeń uczęszczać zamierza.

Przedmiot wykładu:	Ilość godzin tygodniowo	Nazwisko wykładającego	Podpis ucznia
Historya chemii	2	Dr Bruner	Kazimierz Radwański
Pomiary fiz-chem	1	Dr Bruner	
Teorya kinetyczna gazów	2	prof. Natanson	
Historya filozofii od Kanta	4	prof. Pawlicki	
Socyalizm w Niemczech	1	prof. Pawlicki	
Pracownia chemiczna	9	prof. Schramm	

878

Przedmiot wykładu:	Ilość godzin tygodniowo	Nazwisko wykładającego	Podpis ucznia

Poświadczam niniejszem, iż JP. Rostworski Kazimierz złożył prośbę o uwolnienie od opłaty czesnego na półrocze letnie r. szk. 1906/7 opartą na zasadach wyszczególnionych w 2 ustępie 1 § 15-go Ustawy o czesnem, i może być przeto wpisany prowizorycznie w poczet Uczniów Wydziału.

Kraków, dnia 190

Dziekan

Według dotyczących przepisów mają uczniowie wpisywać przedmioty naukowe do rodowodu i książeczek legitymacyjnych zupełnie tak, jak takowe w spisie wyrażone zostały.

Nie wolno jest wpisywać do jednej rubryki rodowodu lub książeczki nazwisk dwóch nauk; ale **każdy przedmiot powinien być wpisanym w osobnej przegródce.** Gdyby jedna stronica książeczki nie starczyła do zapisania wszystkich przedmiotów, których Uczeń w jednem półroczu słuchać zamierza, wtedy ma użyć dwóch stronic.

Przy wyliczaniu odczytów w rodowodzie ma być umieszczony własnoręczny podpis Ucznia w ostatniej rubryce obok nazwiska każdego Nauczyciela (§ 8. Ustawy naukowej z d. 1 października 1850 roku).

W rodowodzie i w książeczce legitymacyjnej, jako dokumentach urzędowych, są skrobanki zabronione.

Rok szk. 1906/7

RODOWÓD

875

Półrocze letnie

Nazwisko i imię ucznia				Jest uczniem zwyczajnym czy nadzwyczajnym	Oznaczenie Wydziału
Hiacynt Ratyński				zwyczajnym	filozoficznego
Miejsce urodzenia	**Wiek**	**Religia**	**Narodowość**	**Obywatelstwo**	**Mieszkanie w Krakowie**
Tłoki w Kr. Pol.	23 l.	rzym. kat.	polak.	rosyjskie	ul.: Solak L. domu: 30.

Imię, zatrudnienie i miejsce zamieszkania ojca lub opiekuna: Wincenty Radyński, Matka w Siedlcach, gub.

Oświadczenie się do służby wojskowej:

Zakład naukowy, w którym uczeń strawił ostatnie półrocze: Uniwersytet Jagielloński

Pobiera stypendyum z fundacyi:
rocznie k. ..... h. ..... udzielone przez
dekretem z dnia ..... L.

dla kwestury: wpisano w kwesturze pod Nr.: 1956 w dniu: 15/X. 907.

Na jakiej zasadzie uczeń żąda imatrykulacyi (inskrypcyi wpisu): Wiza ostatniego półrocza

Bibljot. K. 2

dla kwestury tytułem taksy — Zwrócono:
imatrykulacyjnej (wpisowego) K. ..... art. .....
laboratoryjnej . . . . . K. ..... art. .....
czesnego: K. ..... h. ..... art. .....
„ K. ..... h. ..... art. .....
„ K. ..... h. ..... art. .....
„ K. ..... h. ..... art. .....

dla kwestury tytułem taksy — Pobrano:
imatrykulacyjnej (wpisowego) K. ..... art. .....
laboratoryjnej . . . . . K. ..... art. .....
czesnego: K. 21— h. ..... art. 956
„ K. ..... h. ..... art. .....
„ K. ..... h. ..... art. .....
„ K. ..... h. ..... art. .....

Wykaz odczytów, na które uczeń uczęszczać zamierza.

Przedmiot wykładu:	Ilość godzin tygodniowo	Nazwisko wykładającego	Podpis ucznia
Rubryka na literaturę XIX wieku	3.	Dr. Tarnowski.	Hiacynt Ratyński
Pisarze polityczni	2		
Seminarjum literackie	(1)		
Poezi polscy XVIII w	2	Dr. Kridl	Rat.
Marsi i ustawi romantycy	1		
Słowiańszczyzna w wieku XII	2 ✓	Dr. Zdziechowski	
Dinodyjskiej poezji liryczno-epickiej	(1)	Dr. Manteuffel	
Seminarjum filologiczne	(2)	Dr. Dr. Pawlicki	

880

Przedmiot wykładu	Ilość godzin tygodniowo	Nazwisko wykładającego	Podpis ucznia

Poświadczam niniejszem, iż JP. ..... złożył prośbę o uwolnienie od opłaty czesnego na półrocze ..... r. szk. 190 ..... opartą na zasadach wyszczególnionych w 2 ustępie 1 § 15-go Ustawy o czesnem, i może być przeto wpisany prowizorycznie w poczet Uczniów Wydziału.

Kraków, dnia ..... 190 .....

Dziekan

Według dotyczących przepisów mają uczniowie wpisywać przedmioty naukowe do rodowodu i książeczek legitymacyjnych zupełnie tak, jak takowe w spisie wyrażone zostały.

Nie wolno jest wpisywać do jednej rubryki rodowodu lub książeczki nazwisk dwóch nauk; ale **każdy przedmiot powinien być wpisanym w osobnej przegródce.** Gdyby jedna stronica książeczki nie starczyła do zapisania wszystkich przedmiotów, których Uczeń w jednem półroczu słuchać zamierza, wtedy ma użyć dwóch stronic.

Przy wyliczaniu odczytów w rodowodzie ma być umieszczony własnoręczny podpis Ucznia w ostatniej rubryce obok nazwiska każdego Nauczyciela (§ 8. Ustawy naukowej z d. 1 października 1850 roku).

W rodowodzie i w książeczce legitymacyjnej, jako dokumentach urzędowych, są skrobanki zabronione.

Rok szk. 1906/1907

RODOWÓD

881

Półrocze II.

Nazwisko i imię ucznia	Jest uczniem zwyczajnym czy nadzwyczajnym	Oznaczenie Wydziału
Józef Rec	zwyczajny	filozoficzny

Miejsce urodzenia	Wiek	Religia	Narodowość	Obywatelstwo	Mieszkanie w Krakowie
Czajkowa	23 l	rz. k.	polska	austr.	ul.: Batorego L. domu: 9

Imię, zatrudnienie i miejsce zamieszkania ojca lub opiekuna: Wawrzyniec rolnik, w Czajkowej

Oświadczenie się do służby wojskowej: należy do rezerwy zapasowej

Zakład naukowy, w którym uczeń strawił ostatnie półrocze: c. k. Uniwersytet

Pobiera stypendyum z fundacyi: .....

rocznie k. ..... h. ..... udzielone przez .....

dekretem z dnia ..... L. .....

dla kwestury: wpisano w kwesturze 2429 pod Nr.: 215.907. w dniu: Bibliot. K. 1

Na jakiej zasadzie uczeń żąda imatrykulacyi (inskrypcyi wpisu)

Zwrócono: (dla kwestury, tytułem taksy)		Pobrano: (dla kwestury, tytułem taksy)	
imatrykulacyjnej (wpisowego)	K. ..... art.	imatrykulacyjnej (wpisowego)	K. ..... art. .....
laboratoryjnej	K. ..... art.	laboratoryjnej	K. ..... art. .....
czesnego:	K. ..... h. ..... art.	czesnego:	K. 21 h. — art. 2429
„	K. ..... h. ..... art.	„	K. ..... h. ..... art. .....
„	K. ..... h. ..... art.	„	K. ..... h. ..... art. .....
„	K. ..... h. ..... art.	„	K. ..... h. ..... art. .....

Wykaz odczytów, na które uczeń uczęszczać zamierza.

Przedmiot wykładu:	Ilość godzin tygodniowo	Nazwisko wykładającego	Podpis ucznia
Cicero - jego życie i pisma	5	Prof. Morawski	Józef Rec
w Prosem. łac.: ćwiczenia gramat. i stylist.	2	detto	
w Sem. łac. Objaśnienia poematów Tibullusa	2	Prof. Miodoński	
Historya filologii klasycznej	3	Prof. Sterbach	
wybrane kwestye z dziedziny metryki grec. i łac.	2	detto	
w Sem. gr. Sofoklesa Antygona	2	detto	
w Prosem. gr. Ćwiczenia gram. i stylist.	2	detto	
Kursoryczna lektura Xenofonta	1	detto	

882

Przedmiot wykładu	Ilość godzin tygodniowo	Nazwisko wykładającego	Podpis ucznia

Poświadczam niniejszem, iż JP. Jerzy Rec złożył prośbę o uwolnienie od opłaty czesnego na półrocze drugie r. szk. 1906/7 opartą na zasadach wyszczególnionych w 2 ustępie 1 § 15-go Ustawy o czesnem, i może być przeto wpisany prowizorycznie w poczet Uczniów Wydziału.

Kraków, dnia 12. kwietnia 1907.

Dziekan

M. P. Rec

Według dotyczących przepisów mają uczniowie wpisywać przedmioty naukowe do rodowodu i książeczek legitymacyjnych zupełnie tak, jak takowe w spisie wyrażone zostały.

Nie wolno jest wpisywać do jednej rubryki rodowodu lub książeczki nazwisk dwóch nauk; ale **każdy przedmiot powinien być wpisanym w osobnej przegródce.** Gdyby jedna stronica książeczki nie starczyła do zapisania wszystkich przedmiotów, których Uczeń w jednem półroczu słuchać zamierza, wtedy ma użyć dwóch stronic.

Przy wyliczaniu odczytów w rodowodzie ma być umieszczony własnoręczny podpis Ucznia w ostatniej rubryce obok nazwiska każdego Nauczyciela (§ 8. Ustawy naukowej z d. 1 października 1850 roku).

W rodowodzie i w książeczce legitymacyjnej, jako dokumentach urzędowych, są skrobanki zabronione.

Rok szk. 190

RODOWÓD

883

Półrocze

Nazwisko i imię ucznia	Jest uczniem zwyczajnym czy nadzwyczajnym	Oznaczenie Wydziału
Józef Władysław Reiss	Zwyczajny	filozoficzny

Miejsce urodzenia	Wiek	Religia	Narodowość	Obywatelstwo	Mieszkanie w Krakowie
Dębica	ur. 1879.	rz.-kat.	polska	austr.	ul.: L. domu: —

Imię, zatrudnienie i miejsce zamieszkania ojca lub opiekuna: Emil: lekarz Dębica

Oświadczenie się do służby wojskowej: należy do pospolitego ruszenia

Zakład naukowy, w którym uczeń strawił ostatnie półrocze: Ck. Uniwersytet wiedeński

Pobiera stypendyum z fundacyi:

rocznie k. ..... h. ..... udzielone przez

dekretem z dnia ..... L.

dla kwestury: wpisano w kwesturze 1204 pod Nr.: 12/4. 907. w dniu: Bibliot. 1

Na jakiej zasadzie uczeń żąda imatrykulacyi (inskrypcyi wpisu): Świadectwa odejścia z Un. wiedeńskiego

dla kwestury tytułem taksy	Zwrócono:	dla kwestury tytułem taksy	Pobrano:
	imatrykulacyjnej (wpisowego) K. ..... art.		imatrykulacyjnej (wpisowego) K. 10 art. 1204
	laboratoryjnej . . . . . K. ..... art.		laboratoryjnej . . . . . K. ..... art. .....
	czesnego: K. ..... h. ..... art.		czesnego: K. 21 h. — art. 1204
	„ K. ..... h. ..... art.		„ K. ..... h. ..... art. .....
	„ K. ..... h. ..... art.		„ K. ..... h. ..... art. .....
	„ K. ..... h. ..... art.		„ K. ..... h. ..... art. .....

Wykaz odczytów, na które uczeń uczęszczać zamierza.

Przedmiot wykładu:	Ilość godzin tygodniowo	Nazwisko wykładającego	Podpis ucznia
Zarys metafizyki	4	Prof. Dr.	
Seminar. filozoficzne	2	Strzepowski	
Ogólna geografia fizyczna	2	Prof. Dr.	
Ćwiczenia geograficzne	2	Schwarzenberg Czerny	
Zarys dziejów Polski	3	Prof. Dr.	
Seminaryum historyczne	2	Czermak	
Starsi i młodsi romantycy	1	Prof. Dr. Wirdakiewicz	

884

Przedmiot wykładu	Ilość godzin tygodniowo	Nazwisko wykładającego	Podpis ucznia

Poświadczam niniejszem, iż JP. ..... złożył prośbę o uwolnienie od opłaty czesnego na półrocze ..... r. szk. 190 ..... opartą na zasadach wyszczególnionych w 2 ustępie 1 § 15-go Ustawy o czesnem, i może być przeto wpisany prowizorycznie w poczet Uczniów Wydziału.

Kraków, dnia ..... 190 ....

Dziekan

Według dotyczących przepisów mają uczniowie wpisywać przedmioty naukowe do rodowodu i książeczek legitymacyjnych zupełnie tak, jak takowe w spisie wyrażone zostały.

Nie wolno jest wpisywać do jednej rubryki rodowodu lub książeczki nazwisk dwóch nauk; ale **każdy przedmiot powinien być wpisanym w osobnej przegródce.** Gdyby jedna stronica książeczki nie starczyła do zapisania wszystkich przedmiotów, których Uczeń w jednem półroczu słuchać zamierza, wtedy ma użyć dwóch stronic.

Przy wyliczaniu odczytów w rodowodzie ma być umieszczony własnoręczny podpis Ucznia w ostatniej rubryce obok nazwiska każdego Nauczyciela (§ 8. Ustawy naukowej z d. 1 października 1850 roku).

W rodowodzie i w książeczce legitymacyjnej, jako dokumentach urzędowych, są skrobanki zabronione.

Rok szk. 1906/7

RODOWÓD

885

Półrocze II

Nazwisko i imię ucznia	Jest uczniem zwyczajnym czy nadzwyczajnym	Oznaczenie Wydziału
Wojciech Reising	zwyczajny	filozoficzny

Miejsce urodzenia	Wiek	Religia	Narodowość	Obywatelstwo	Mieszkanie w Krakowie
Dornbach	21 l.	rz.-kat.	polska	austr.	ul.: Podzichów L. domu: 13.

Imię, zatrudnienie i miejsce zamieszkania ojca lub opiekuna: Matka: Anna Reising Jarosław wolna

Oświadczenie się do służby wojskowej: wolny.

Zakład naukowy, w którym uczeń strawił ostatnie półrocze: Uniw. Jag. w Krakowie

Pobiera stypendyum z fundacyi: .....
rocznie k. ..... h. ..... udzielone przez .....
dekretem z dnia ..... L.

dla kwestury: wpisano w kwesturze pod Nr.: 212 w dniu: 4/4. 907.

Na jakiej zasadzie uczeń żąda imatrykulacyi (inskrypcyi wpisu)

Bibliot. K. 1

Zwrócono: dla kwestury tytułem taksy
imatrykulacyjnej (wpisowego) K. ..... art. .....
laboratoryjnej . . . . . K. ..... art. .....
czesnego: K. ..... h. ..... art. .....
„ K. ..... h. ..... art. .....
„ K. ..... h. ..... art. .....
„ K. ..... h. ..... art. .....

Pobrano: dla kwestury tytułem taksy
imatrykulacyjnej (wpisowego) K. ..... art. .....
laboratoryjnej . . . . . K. ..... art. .....
czesnego: K. 23 h. 20 art. 212
„ K. ..... h. ..... art. .....
„ K. ..... h. ..... art. .....
„ K. ..... h. ..... art. .....

Uwolniony w połowie

Wykaz odczytów, na które uczeń uczęszczać zamierza.

Przedmiot wykładu:	Ilość godzin tygodniowo	Nazwisko wykładającego	Podpis ucznia
Ogólna geografia fizyczna	2 g.	Pr. dr. Szwarcenberg-Czerny	Wojciech Reising
Meteorologia i klimatologia	2 g.		
Ćwiczenia geograficzne	2 g.		
Czasy wojen religijnych	5 g.	Pr. dr. Zakrzewski	
Zarys dziejów Polski	3 g.	Pr. dr. Czermak	
Okres rewolucyjny na ziemiach polskich (846-8)	2 g.		
Paleografia łacińska	3 g.	Pr. dr. Kryżanowski	
~~Nowsza historya prawa austr. ze szczególnem uwzględnieniem rozwoju konstytucyi~~	~~3 g.~~	~~Pr. dr. [illegible]~~	
Hist. austryacka od czasów Józefa II ze szczeg. uwzględnieniem hist. Galicyi	5 g.	dr. Tokarz	

VV 6

Przedmiot wykładu	Ilość godzin tygodniowo	Nazwisko wykładającego	Podpis ucznia

Poświadczam niniejszem, iż JP. Wojciech Rerenug złożył prośbę o uwolnienie od opłaty czesnego na półrocze letnie r. szk. 190 6/7. opartą na zasadach wyszczególnionych w 2 ustępie 1 § 15-go Ustawy o czesnem, i może być przeto wpisany prowizorycznie w poczet Uczniów Wydziału.

Kraków, dnia 4. IV 1907.

Dziekan

Żoran

Według dotyczących przepisów mają uczniowie wpisywać przedmioty naukowe do rodowodu i książeczek legitymacyjnych zupełnie tak, jak takowe w spisie wyrażone zostały.

Nie wolno jest wpisywać do jednej rubryki rodowodu lub książeczki nazwisk dwóch nauk; ale **każdy przedmiot powinien być wpisanym w osobnej przegródce.** Gdyby jedna stronica książeczki nie starczyła do zapisania wszystkich przedmiotów, których Uczeń w jednem półroczu słuchać zamierza, wtedy ma użyć dwóch stronic.

Przy wyliczaniu odczytów w rodowodzie ma być umieszczony własnoręczny podpis Ucznia w ostatniej rubryce obok nazwiska każdego Nauczyciela (§ 8. Ustawy naukowej z d. 1 października 1850 roku).

W rodowodzie i w książeczce legitymacyjnej, jako dokumentach urzędowych, są skrobanki zabronione.

Rok szk. 190 6/7

RODOWÓD.

VV 7

Półrocze: letnie

Nazwisko i imię ucznia	Jest uczniem zwyczajnym czy nadzwyczajnym	Oznaczenie Wydziału
Antoni Remiszewski	Zwyczajny	Filozoficzny wydział

Miejsce urodzenia	Wiek	Religia	Narodowość	Poddaństwo	Mieszkanie w Krakowie
Warszawa	24	rz.-kat.	polak	rosyjskie	ul: Senatorowicza L. domu: 14 m. 26 A

Imię, zatrudnienie i miejsce zamieszkania ojca lub opiekuna

Oświadczenie się do służby wojskowej

Zakład naukowy, w którym uczeń strawił ostatnie półrocze: Uniwersytet Jagielloński

Pobiera stypendyum z fundacyi: ...
rocznie k. ... h. ... udzielone przez ...
dekretem z dnia ... L. ...

dla kwestury: wpisano w kwesturze pod Nr.: 2005 w dniu: 18/4. 907.

Na jakiej zasadzie uczeń żąda imatrykulacyi (inskrypcyi wpisu)

Bibliot. K. 2

dla kwestury tytułem taksy	Zwrócono:	dla kwestury tytułem taksy	Pobrano:
	imatrykulacyjnej (wpisowego) K. ... art. ...		imatrykulacyjnej (wpisowego) K. ... art. ...
	laboratoryjnej . . . . . K. ... art. ...		laboratoryjnej . . . . . K. ... art. ...
	czesnego: K. ... h. ... art. ...		czesnego: K. ... h. ... art. ...
	„ K. ... h. ... art. ...		„ K. ... h. ... art. ...
	„ K. ... h. ... art. ...		„ K. ... h. ... art. ...
	„ K. ... h. ... art. ...		„ K. ... h. ... art. ...

Uwolniony w całości

Wykaz odczytów, na które uczeń uczęszczać zamierza.

Przedmiot wykładu:	Ilość godzin tygodniowo	Nazwisko wykładającego	Podpis ucznia
Słowiańszczyzm w w. XIX. Zarys głównych prądów umysłowych	2	Zdziechowski	Remiszewski
Rzut oka na literaturę XIX wieku	3	Tarnowski	
Pisarze polityczni	2		
Seminarjum literackie	1		
Piotr Skarga na tle sporów religijnych wieku XVI	1	Grabowski	
Słowackiego lata ostatnie	1		
Poeci polscy XVIII wieku	2	Windakiewicz	
Starsi i młodsi romantycy	1		
Bohdan Zaleski i jego stosunek do ludowej poezji ukraińskiej	2	Tretiak	
Seminarjum literackie	1		
Składnia języka polskiego	4	Łoś	
Wstęp do filologji słowiańskiej	1		
Zarys dziejów Polski. Wieki średnie, część II	3	Czermak	

45

888

Przedmiot wykładu:	Ilość godzin tygodniowo	Nazwisko wykładającego	Podpis ucznia
Dzieje okresu rewolucyjnego 1846-1848 na ziemiach polskich	2	Czermak	Remiszewski
Zarys metafizyki opartej na wynikach krytycznej teorji poznania i wiedzy ~~ta~~ dawczej	4	Straszewski	
Fryderyk Nitzsche, a myśl i kultura współ czesna	2		
Historja nowszej filozofji od Kanta do nowszych czasów	4	Pawlicki	
Historja socjalizmu niemieckiego	1		
Psychofizyka	3	Heinrich	
Szkoły średnie w Europie i Ameryce	3	Kulczyński	
Najnowsze prądy pedagogiczne	2	Karbowiak	

Poświadczam niniejszem, iż JP. Antoni Remiszewski złożył prośbę o uwolnienie od opłaty czesnego na półrocze letnie r. szk. 1906/7 opartą na zasadach wyszczególnionych w 2 ustępie 1 § 15-go Ustawy o czesnem, i może być przeto wpisany prowizorycznie w poczet Uczniów Wydziału.

Kraków, dnia 28/III 1907.

18 Kw.

Dziekan

M. P. Rud[illegible]

Według dotyczących przepisów mają uczniowie wpisywać przedmioty naukowe do rodowodu i książeczek legitymacyjnych zupełnie tak, jak takowe w spisie wyrażone zostały.

Nie wolno jest wpisywać do jednej rubryki rodowodu lub książeczki nazwisk dwóch nauk; ale **każdy przedmiot powinien być wpisanym w osobnej przegródce.** Gdyby jedna stronica książeczki nie starczyła do zapisania wszystkich przedmiotów, których Uczeń w jednem półroczu słuchać zamierza, wtedy ma użyć dwóch stronic.

Przy wyliczaniu odczytów w rodowodzie ma być umieszczony własnoręczny podpis Ucznia w ostatniej rubryce obok nazwiska każdego Nauczyciela (§ 8. Ustawy naukowej z d. 1 października 1850 roku).

W rodowodzie i w książeczce legitymacyjnej, jako dokumentach urzędowych, są skrobanki zabronione.

440

Rok szk. 1906/7 **RODOWÓD** 88 Półrocze letnie

Nazwisko i imię ucznia	Jest uczniem zwyczajnym czy nadzwyczajnym	Oznaczenie Wydziału
Retinger Julius	zwyczajny	filozoficzny

Miejsce urodzenia	Wiek	Religia	Narodowość	Obywatelstwo	Mieszkanie w Krakowie
Kraków	22	rzym.-kat.	Polak	austrjac.	ul.: Wiślna L. domu: 3

Imię, zatrudnienie i miejsce zamieszkania ojca lub opiekuna: Władysł. hr. Zamoyski właściciel dóbr Zakopane

Oświadczenie się do służby wojskowej: poborowy

Zakład naukowy, w którym uczeń strawił ostatnie półrocze: c. k. Uniwersytet Jagielloński

Pobiera stypendyum z fundacyi: rocznie k. ..... h. ..... udzielone przez ..... dekretem z dnia ..... L.

dla kwestury: wpisano w kwesturze pod Nr.: 205 w dniu: 4/4. 907.

Na jakiej zasadzie uczeń żąda imatrykulacyi (inskrypcyi wpisu) — Bibliot. K. 1

Zwrócono: (dla kwestury tytułem taksy)		Pobrano: (dla kwestury tytułem taksy)	
imatrykulacyjnej (wpisowego) K. ..... art.		imatrykulacyjnej (wpisowego) K. ..... art.	
laboratoryjnej ..... K. ..... art.		laboratoryjnej ..... K. 6 art. 205	
czesnego: K. ..... h. ..... art.		czesnego: K. 50 h. 40 art. 205	
„ K. ..... h. ..... art.		„ K. ..... h. ..... art.	
„ K. ..... h. ..... art.		„ K. ..... h. ..... art.	
„ K. ..... h. ..... art.		„ K. ..... h. ..... art.	

Wykaz odczytów, na które uczeń uczęszczać zamierza.

Przedmiot wykładu:	Ilość godzin tygodniowo	Nazwisko wykładającego	Podpis ucznia
Zarys metafizyki opartej na kr. teorji pozn.	4	Pr. Dr. Straszewski	Julius Retinger
Fryderyk Nietzsche	2	"	
Seminaryum filozof. (system.)	2	"	
Historja filozof. od Kanta do czasów nowszych	4	X. Dr. Pr. Pawlicki	
Historja socjalizmu niemieckiego	1	"	
Seminaryum filozof. (historja)	2	"	
Teorja pomiarów fizyczno-chem.	1	Dr. Dr. Brunner	
Historja teorji chemicznych	2	"	
Ćwiczenia samodzielne w prac. chemicznej	10.	Pr. Dr. Marchlewski	

Przedmiot wykładu	Ilość godzin tygodniowo	Nazwisko wykładającego	Podpis ucznia

Poświadczam niniejszem, iż JP. ..... złożył prośbę o uwolnienie od opłaty czesnego na półrocze ..... r. szk. 190 ..... opartą na zasadach wyszczególnionych w 2 ustępie 1 § 15-go Ustawy o czesnem, i może być przeto wpisany prowizorycznie w poczet Uczniów Wydziału.

Kraków, dnia ..... 190 .....

Dziekan

Według dotyczących przepisów mają uczniowie wpisywać przedmioty naukowe do rodowodu i książeczek legitymacyjnych zupełnie tak, jak takowe w spisie wyrażone zostały.

Nie wolno jest wpisywać do jednej rubryki rodowodu lub książeczki nazwisk dwóch nauk; ale **każdy przedmiot powinien być wpisanym w osobnej przegródce.** Gdyby jedna stronica książeczki nie starczyła do zapisania wszystkich przedmiotów, których Uczeń w jednem półroczu słuchać zamierza, wtedy ma użyć dwóch stronic.

Przy wyliczaniu odczytów w rodowodzie ma być umieszczony własnoręczny podpis Ucznia w ostatniej rubryce obok nazwiska każdego Nauczyciela (§ 8. Ustawy naukowej z d. 1 października 1850 roku).

W rodowodzie i w książeczce legitymacyjnej, jako dokumentach urzędowych, są skrobanki zabronione.

Rok szk. 1906/7

RODOWÓD

891

Półrocze letnie

Nazwisko i imię ucznia				Jest uczniem zwyczajnym czy nadzwyczajnym	Oznaczenie Wydziału
Hrabia Stanisław Rettinański				Zwyczajny	Filozoficzny
Miejsce urodzenia	**Wiek**	**Religia**	**Narodowość**	**Obywatelstwo**	**Mieszkanie w Krakowie**
Radwanice	21	rzym.-kat.	polska	austryackie	ul.: Szpitalna L. domu: 34. I. p.

Imię, zatrudnienie i miejsce zamieszkania ojca lub opiekuna: Józef Rettinański, restaurator, Chicago, Ill.

Oświadczenie się do służby wojskowej: wolny

Zakład naukowy, w którym uczeń strawił ostatnie półrocze: Uniwersytet Jagielloński w Krakowie

Pobiera stypendyum z fundacyi: .....

rocznie k. ..... h. ..... udzielone przez .....

dekretem z dnia ..... L.

dla kwestury: wpisano w kwesturze pod Nr.: 605 w dniu: 10/4 907.

Na jakiej zasadzie uczeń żąda imatrykulacyi (inskrypcyi wpisu): index lectionum

Bibliot. K. 1

Zwrócono: (dla kwestury tytułem taksy)

imatrykulacyjnej (wpisowego) K. ..... art. .....
laboratoryjnej . . . . . K. ..... art. .....
czesnego: K. ..... h. ..... art. .....
„ K. ..... h. ..... art. .....
„ K. ..... h. ..... art. .....
„ K. ..... h. ..... art. .....

Pobrano: (dla kwestury tytułem taksy)

imatrykulacyjnej (wpisowego) K. ..... art. Uwolniony w całości
laboratoryjnej . . . . . K. ..... art. .....
czesnego: K. ..... h. ..... art. .....
„ K. ..... h. ..... art. .....
„ K. ..... h. ..... art. .....
„ K. ..... h. ..... art. .....

Wykaz odczytów, na które uczeń uczęszczać zamierza.

Przedmiot wykładu:	Ilość godzin tygodniowo	Nazwisko wykładającego	Podpis ucznia
Zarys metafizyki, opartej na wynikach k. teoryp.	4	Prof. Dr. Maurycy Straszewski	
Fryderyk Nietzsche a myśl i kultura współcz.	2		
Seminaryjum filozoficzne	2		
Historya nowszej filozofii od Kanta do now. czas.	4	Ks. Dr. Prof. Stefan Baltycki	
Historya swoya ikzuin	1		
Seminaryjum filozoficzne	2		
Szkoły średnie w Europie i Ameryce	3	Doc. Dr. Leon Kulczyński	
Konwersatoryjum pedagogiczne	2		
Tycero, jego życie i pisma	5.	Prof. Dr. Kazimierz Morawski	
Proseminaryjum greckie	2	Prof. Dr. Leon Heydenhack	
Konwersatoryjum w k. XIX. Zarysek. prądów um.	2.	Prof. Dr. Maryan Zdziechowski	
Kant o ka na literaturę XIX. w.	3	Prof. Dr. Stanisław Tarnowski	
Pisarze polityczni	2		
Seminaryjum literackie	1		
Dr. Skarga na tle sporów religijnych w XVI.	1	Doc. Dr. Ludwik Głąbowski	
Zimowego lata ostatnie	1		

Paweł Rettinański

893

Przedmiot wykładu	Ilość godzin tygodniowo	Nazwisko wykładającego	Podpis ucznia
Starsi i młodsi romantycy	1	Prof. Dr. Kleiner	Karol Ludwik Retmański
Poeci polscy XVIII. w.	2	Wisłockiowa	
Składnia języka polskiego	4	Prof. Dr. Jan Łoś	
Wstęp do filologii słowiańskiej	1	Prof. Dr. Józef Tretiak	
Bohdan Zaleski i jego stosunek do ludu polskiego	2	Lektor Mikhat Bekerecki	
Kurs elementarny języka angielskiego	2		

Poświadczam niniejszem, iż JP. Karol Ludwik Retmański złożył prośbę o uwolnienie od opłaty czesnego na półrocze letnie r. szk. 1906/7 opartą na zasadach wyszczególnionych w 2 ustępie 1 § 15-go Ustawy o czesnem, i może być przeto wpisany prowizorycznie w poczet Uczniów Wydziału.

Kraków, dnia 9. kwietnia 1906/7

Dziekan
L. P. Rau

Według dotyczących przepisów mają uczniowie wpisywać przedmioty naukowe do rodowodu i książeczek legitymacyjnych zupełnie tak, jak takowe w spisie wyrażone zostały.

Nie wolno jest wpisywać do jednej rubryki rodowodu lub książeczki nazwisk dwóch nauk; ale **każdy przedmiot powinien być wpisanym w osobnej przegródce.** Gdyby jedna stronica książeczki nie starczyła do zapisania wszystkich przedmiotów, których Uczeń w jednem półroczu słuchać zamierza, wtedy ma użyć dwóch stronic.

Przy wyliczaniu odczytów w rodowodzie ma być umieszczony własnoręczny podpis Ucznia w ostatniej rubryce obok nazwiska każdego Nauczyciela (§ 8. Ustawy naukowej z d. 1 października 1850 roku).

W rodowodzie i w książeczce legitymacyjnej, jako dokumentach urzędowych, są skrobanki zabronione.

Rok szk. 1907

RODOWÓD

Półrocze 293

Nazwisko i imię ucznia	Jest uczniem zwyczajnym czy nadzwyczajnym	Oznaczenie Wydziału
Henryk Richter	zwyczajny	filozofia

Miejsce urodzenia	Wiek	Religia	Narodowość	Obywatelstwo	Mieszkanie w Krakowie
Kalkutta	28	Rz. kat	polska	austryj.	ul.: Straża 41 L. domu:

Imię, zatrudnienie i miejsce zamieszkania ojca lub opiekuna: Sylwester Richter ma. radca sądowy i adwokat w Rudolfsgrün

Oświadczenie się do służby wojskowej: uwolniony

Zakład naukowy, w którym uczeń strawił ostatnie półrocze: Kraków

Pobiera stypendyum z fundacyi:
rocznie k. ... h. ... udzielone przez ...
dekretem z dnia ... L. ...

dla kwestury: wpisano w kwesturze pod Nr.: 1193 w dniu: 12/4. 907.

Na jakiej zasadzie uczeń żąda imatrykulacyi (inskrypcyi wpisu): Bibliot. K. 1

dla kwestury tytułem taksy — Zwrócono:	dla kwestury tytułem taksy — Pobrano:
imatrykulacyjnej (wpisowego) K. ... art. ...	imatrykulacyjnej (wpisowego) K. ... art. ...
laboratoryjnej . . . . . K. ... art. ...	laboratoryjnej . . . . . K. ... art. ...
czesnego: K. ... h. ... art. ...	czesnego: K. ... h. ... art. ...
„ K. ... h. ... art. ...	„ K. ... h. ... art. ...
„ K. ... h. ... art. ...	„ K. ... h. ... art. ...
„ K. ... h. ... art. ...	„ K. ... h. ... art. ...

Wykaz odczytów, na które uczeń uczęszczać zamierza.

Przedmiot wykładu:	Ilość godzin tygodniowo	Nazwisko wykładającego	Podpis ucznia
Seminaryum geograficzne	2	Pr. Dr. Czerny	Richter

894

Przedmiot wykładu	Ilość godzin tygodniowo	Nazwisko wykładającego	Podpis ucznia

Poświadczam niniejszem, iż JP. ..... złożył prośbę o uwolnienie od opłaty czesnego na półrocze ..... r. szk. 190 ..... opartą na zasadach wyszczególnionych w 2 ustępie 1 § 15-go Ustawy o czesnem, i może być przeto wpisany prowizorycznie w poczet Uczniów Wydziału.

Kraków, dnia ..... 190 ....

Dziekan

Według dotyczących przepisów mają uczniowie wpisywać przedmioty naukowe do rodowodu i książeczek legitymacyjnych zupełnie tak, jak takowe w spisie wyrażone zostały.

Nie wolno jest wpisywać do jednej rubryki rodowodu lub książeczki nazwisk dwóch nauk; ale **każdy przedmiot powinien być wpisanym w osobnej przegródce.** Gdyby jedna stronica książeczki nie starczyła do zapisania wszystkich przedmiotów, których Uczeń w jednem półroczu słuchać zamierza, wtedy ma użyć dwóch stronic.

Przy wyliczaniu odczytów w rodowodzie ma być umieszczony własnoręczny podpis Ucznia w ostatniej rubryce obok nazwiska każdego Nauczyciela (§ 8. Ustawy naukowej z d. 1 października 1850 roku).

W rodowodzie i w książeczce legitymacyjnej, jako dokumentach urzędowych, są skrobanki zabronione.

895

Rok szk. 1906/7

RODOWÓD.

Półrocze: letnie.

Nazwisko i imię ucznia	Jest uczniem zwyczajnym czy nadzwyczajnym	Oznaczenie Wydziału
Robel Jan Zygmunt	zwyczajny	filozof.

Miejsce urodzenia	Wiek	Religia	Narodowość	Poddaństwo	Mieszkanie w Krakowie
Kraków	20	rzym.-kat.	polska	austr.	~~ul.~~ Rynek Klep. L. domu: 7.

Imię, zatrudnienie i miejsce zamieszkania ~~ojca lub~~ opiekuna	Bronisław Robel, c. i k. em. urz. wojsk. Lwów, Zielona 9.
Oświadczenie się do służby wojskowej	Staję przed komisyą 10/IV 07. po raz pierwszy.
Zakład naukowy, w którym uczeń strawił ostatnie półrocze	Uniw. Jagiell.

Pobiera stypendyum z fundacyi: ś.p. Samuela Głowińskiego rocznie k. 315 h. – udzielone przez Wydział Krajowy dekretem z dnia 6. grudnia 1904 L. 114404

dla kwestury: wpisano w kwesturze pod Nr.: 51 w dniu: 28/III. 907.

Na jakiej zasadzie uczeń żąda ~~imatrykulacyi~~ (inskrypcyi wpisu) Index lectionum

Bibliot. K. 1

Zwrócono: (dla kwestury tytułem taksy)		Pobrano: (dla kwestury tytułem taksy)	
imatrykulacyjnej (wpisowego)	K. ..... art.	imatrykulacyjnej (wpisowego)	K. ..... art. .....
laboratoryjnej	K. ..... art.	laboratoryjnej	K. 5 art. 51
czesnego:	K. ..... h. ..... art.	czesnego:	K. ..... h. ..... art. .....
„	K. ..... h. ..... art.	„	K. ..... h. ..... art. .....
„	K. ..... h. ..... art.	„	K. ..... h. ..... art. .....
„	K. ..... h. ..... art.	„	K. ..... h. ..... art. .....

Uwolniony w całości

Wykaz odczytów, na które uczeń uczęszczać zamierza.

Przedmiot wykładu:	Ilość godzin tygodniowo	Nazwisko wykładającego	Podpis ucznia
Pracownia chemiczna ilościowa	10	Prof. Dr Marchlewski	Jan Robel
Technologia chemiczna	3	idem	Robel
Chemia lekarska	3	idem	Robel
Ćwiczenia w pracowni fizycznej	4	Prof. Dr Witkowski	Robel
Teorya kinetyczna gazów	2	Prof. Dr Natanson	Robel
Teorya pomiarów fizyczno-chem.	1	Doc. Dr Brunner	Robel
Historya teoryj chemicznych	2	idem	Robel
Szkoły średnie w Europie i Ameryce	3	Doc. Dr Kulczyński	Robel

48

896

Przedmiot wykładu:	Ilość godzin tygodniowo	Nazwisko wykładającego	Podpis ucznia

Poświadczam niniejszem, iż JP. Robel Jan złożył prośbę o uwolnienie od opłaty czesnego na półrocze ułnie r. szk. 1906/7 opartą na zasadach wyszczególnionych w 2 ustępie 1 § 15-go Ustawy o czesnem, i może być przeto wpisany prowizorycznie w poczet Uczniów Wydziału.

Kraków, dnia 28/III 1907

M. P. Rudy
Dziekan
wydz. filozoficznego

Według dotyczących przepisów mają uczniowie wpisywać przedmioty naukowe do rodowodu i książeczek legitymacyjnych zupełnie tak, jak takowe w spisie wyrażone zostały.

Nie wolno jest wpisywać do jednej rubryki rodowodu lub książeczki nazwisk dwóch nauk; ale **każdy przedmiot powinien być wpisanym w osobnej przegródce.** Gdyby jedna stronica książeczki nie starczyła do zapisania wszystkich przedmiotów, których Uczeń w jednem półroczu słuchać zamierza, wtedy ma użyć dwóch stronic.

Przy wyliczaniu odczytów w rodowodzie ma być umieszczony własnoręczny podpis Ucznia w ostatniej rubryce obok nazwiska każdego Nauczyciela (§ 8. Ustawy naukowej z d. 1 października 1850 roku).

W rodowodzie i w książeczce legitymacyjnej, jako dokumentach urzędowych, są skrobanki zabronione.

Rok szk. 1906/7

RODOWÓD

Półrocze II

857

Nazwisko i imię ucznia	Jest uczniem zwyczajnym czy nadzwyczajnym	Oznaczenie Wydziału
Jan Stanisław Rój	zwyczajnym	filozofia

Miejsce urodzenia	Wiek	Religia	Narodowość	Obywatelstwo	Mieszkanie w Krakowie
Brzeń	24 lat	w. kat.	polska	austryackie	ul.: L. domu:

Imię, zatrudnienie i miejsce zamieszkania ojca lub opiekuna: Wojciech, kowal w Jaśle

Oświadczenie się do służby wojskowej: wolny od służby wojskowej

Zakład naukowy, w którym uczeń strawił ostatnie półrocze: Uniwersytet Jagielloński

Pobiera stypendyum z fundacyi: ...
rocznie k. ... h. ... udzielone przez ...
dekretem z dnia ... L.

dla kwestury: wpisano w kwesturze pod Nr.: 930 w dniu: 11/4. 907.

Na jakiej zasadzie uczeń żąda imatrykulacyi (inskrypcyi wpisu)

Bibliot. K. 1 wp

Zwrócono: (dla kwestury, tytułem taksy)	Pobrano: (dla kwestury, tytułem taksy)
imatrykulacyjnej (wpisowego) K. ... art. ...	imatrykulacyjnej (wpisowego) K. ... art. ...
laboratoryjnej . . . . . K. ... art. ...	laboratoryjnej . . . . . K. ... art. ...
czesnego: K. ... h. ... art. ...	czesnego: K. ... h. ... art. ...
„ K. ... h. ... art. ...	„ K. ... h. ... art. ...
„ K. ... h. ... art. ...	„ K. ... h. ... art. ...
„ K. ... h. ... art. ...	„ K. ... h. ... art. ...

Wykaz odczytów, na które uczeń uczęszczać zamierza.

Przedmiot wykładu:	Ilość godzin tygodniowo	Nazwisko wykładającego	Podpis ucznia
Cycero jego życie i pisma	5	Prof. Dr Morawski	Jan Rój
Proseminarium łacińskie: Ćwiczenia gramat. i stylistyczne w zakresie łaciny	2	Prof. Dr Morawski	
Łacina pospolita	5	Prof. Dr Miodoński	
Historya fil. klasycznej	3	Prof. Dr Hernbach	
Szkoły średnie w Europie i Ameryce	3	Doc. Dr Kulczyński	

897

Przedmiot wykładu	Ilość godzin tygodniowo	Nazwisko wykładającego	Podpis ucznia

Poświadczam niniejszem, iż JP. Jan Rój złożył prośbę o uwolnienie od opłaty czesnego na półrocze letnie r. szk. 1906/7 opartą na zasadach wyszczególnionych w 2 ustępie 1 § 15-go Ustawy o czesnem, i może być przeto wpisany prowizorycznie w poczet Uczniów Wydziału.

Kraków, dnia 11 kwietnia 1907

Dziekan

Według dotyczących przepisów mają uczniowie wpisywać przedmioty naukowe do rodowodu i książeczek legitymacyjnych zupełnie tak, jak takowe w spisie wyrażone zostały.

Nie wolno jest wpisywać do jednej rubryki rodowodu lub książeczki nazwisk dwóch nauk; ale **każdy przedmiot powinien być wpisanym w osobnej przegródce.** Gdyby jedna stronica książeczki nie starczyła do zapisania wszystkich przedmiotów, których Uczeń w jednem półroczu słuchać zamierza, wtedy ma użyć dwóch stronic.

Przy wyliczaniu odczytów w rodowodzie ma być umieszczony własnoręczny podpis Ucznia w ostatniej rubryce obok nazwiska każdego Nauczyciela (§ 8. Ustawy naukowej z d. 1 października 1850 roku).

W rodowodzie i w książeczce legitymacyjnej, jako dokumentach urzędowych, są skrobanki zabronione.

Rok szk. 1906/7

RODOWÓD

898

Półrocze letnie

Nazwisko i imię ucznia	Jest uczniem zwyczajnym czy nadzwyczajnym	Oznaczenie Wydziału
Rokowski Zygmunt	zwyczajnym	filozoficzny

Miejsce urodzenia	Wiek	Religia	Narodowość	Obywatelstwo	Mieszkanie w Krakowie
Warszawa	22	rzymsko-katolicka	polska	rosyjskie	ul.: Zobrowska L. domu: 6

Imię, zatrudnienie i miejsce zamieszkania ojca lub opiekuna	Juljan, lekarz, Kazań
Oświadczenie się do służby wojskowej	
Zakład naukowy, w którym uczeń strawił ostatnie półrocze	Uniwersytet Jagielloński

Pobiera stypendyum z fundacyi: —
rocznie k. — h. — udzielone przez —
dekretem z dnia — L. —

dla kwestury: wpisano w kwesturze pod Nr.: 1423 w dniu: 12/4. 907.

Na jakiej zasadzie uczeń żąda imatrykulacyi (inskrypcyi wpisu)

Bibliot. K. 2

dla kwestury tytułem taksy	Zwrócono:	dla kwestury tytułem taksy	Pobrano:
	imatrykulacyjnej (wpisowego) K. ... art. ...		imatrykulacyjnej (wpisowego) K. ... art. ...
	laboratoryjnej . . . . . K. ... art. ...		laboratoryjnej . . . . . K. ... art. ...
	czesnego: K. ... h. ... art. ...		czesnego: K. 37 h. 80 art. 1423
	„ K. ... h. ... art. ...		„ K. ... h. ... art. ...
	„ K. ... h. ... art. ...		„ K. ... h. ... art. ...
	„ K. ... h. ... art. ...		„ K. ... h. ... art. ...

Wykaz odczytów, na które uczeń uczęszczać zamierza.

Przedmiot wykładu:	Ilość godzin tygodniowo	Nazwisko wykładającego	Podpis ucznia
Malarstwo włoskie XVI i pierwszych lat XVI	3	prof. Dr. Dokołowski	Rokowski Zyg
Ćwiczenia praktyczne	2		
Dzieje malarstwa w. XIX	4	prof. Dr. Abycielski	Rokowski Zyg
Ćwiczenie praktyczne w źródłach do malarstwa	1		
Historya rzeźby greckiej	2	prof. Dr. Bieńkowski	Rokowski Zyg
Seminaryum archeologiczne	(2)		
Paleografia łacińska z ćwiczeniami	3	prof. Dr. Krzyżanowski	Rokowski Zyg
Nauka zasad języka francuskiego	1	Rozgier	Rokowski
Ćwiczenia ustne i pis.	2		

300

Przedmiot wykładu	Ilość godzin tygodniowo	Nazwisko wykładającego	Podpis ucznia

Poświadczam niniejszem, iż JP. ..... złożył prośbę o uwolnienie od opłaty czesnego na półrocze ..... r. szk. 190 ..... opartą na zasadach wyszczególnionych w 2 ustępie 1 § 15-go Ustawy o czesnem, i może być przeto wpisany prowizorycznie w poczet Uczniów Wydziału.

Kraków, dnia ..... 190 .....

Dziekan

Według dotyczących przepisów mają uczniowie wpisywać przedmioty naukowe do rodowodu i książeczek legitymacyjnych zupełnie tak, jak takowe w spisie wyrażone zostały.

Nie wolno jest wpisywać do jednej rubryki rodowodu lub książeczki nazwisk dwóch nauk; ale **każdy przedmiot powinien być wpisanym w osobnej przegródce.** Gdyby jedna stronica książeczki nie starczyła do zapisania wszystkich przedmiotów, których Uczeń w jednem półroczu słuchać zamierza, wtedy ma użyć dwóch stronic.

Przy wyliczaniu odczytów w rodowodzie ma być umieszczony własnoręczny podpis Ucznia w ostatniej rubryce obok nazwiska każdego Nauczyciela (§ 8. Ustawy naukowej z d. 1 października 1850 roku).

W rodowodzie i w książeczce legitymacyjnej, jako dokumentach urzędowych, są skrobanki zabronione.

Rok szk. 190 7

RODOWÓD 901

Półrocze letnie

Nazwisko i imię ucznia	Jest uczniem zwyczajnym czy nadzwyczajnym	Oznaczenie Wydziału
Roman Józef Stefan	zwyczajny	filozoficzny

Miejsce urodzenia	Wiek	Religia	Narodowość	Obywatelstwo	Mieszkanie w Krakowie
Tomaszów	1888	rzym-kat	polska	austr	ul.: Szpitalna L. domu: 11

Imię, zatrudnienie i miejsce zamieszkania ojca lub opiekuna: Maciej, Nauczyciel, Tomaszów

Oświadczenie się do służby wojskowej:

Zakład naukowy, w którym uczeń strawił ostatnie półrocze: Uniw. Jagiellońskim

Pobiera stypendyum z fundacyi: ..... / dla kwestury: wpisano w kwesturze pod Nr.: 1224 w dniu: 12/4. 907.

rocznie k. ..... h. ..... udzielone przez .....

dekretem z dnia ..... L.

Na jakiej zasadzie uczeń żąda imatrykulacyi (inskrypcyi wpisu): Bibliot. K. 1

dla kwestury tytułem taksy — Zwrócono:

imatrykulacyjnej (wpisowego) K. ..... art. .....
laboratoryjnej . . . . . K. ..... art. .....
czesnego: K. ..... h. ..... art. .....
„ K. ..... h. ..... art. .....
„ K. ..... h. ..... art. .....
„ K. ..... h. ..... art. .....

dla kwestury tytułem taksy — Pobrano:

imatrykulacyjnej (wpisowego) K. ..... art. Uwolniony w całości
laboratoryjnej . . . . . K. ..... art.
czesnego: K. ..... h. ..... art.
„ K. ..... h. ..... art.
„ K. ..... h. ..... art.
„ K. ..... h. ..... art.

Wykaz odczytów, na które uczeń uczęszczać zamierza.

Przedmiot wykładu:	Ilość godzin tygodniowo	Nazwisko wykładającego	Podpis ucznia
Cyceron jego życie i pisma	5	dr. Morawski	
Prozem. łacińskie ćwicz. gram. i styl	2	dr. Morawski	
Łacina prowincjalna	5	dr. Ułanowska	
Sem. łac. objaśn. Pliniusza	2	dr. Ułanowska	
Hist. lit. klas. (cały kurs)	3	dr Sternbach	
Kursoryczna lekt. Krzesztonia (poblizej)	1	dr. Sternbach	
Seminar. greckie, Sofokl. Antygona	2	dr Sternbach	
Prozem. greckie, ćwicz. gram. i styl.	2	dr. Sternbach	
Historya sztuki greckiej część II	2	dr. Brückner	
Zabytki religii greckiej	1	dr. Brückner	
Ćwiczenia archeol. w pracowni z. XX Czartor	2	dr. Brückner	
Seminar. archeol. Obj. Pauz. greckiej	2	dr. Brückner	
~~Paleografia łacińska z ćwiczeniami~~	~~3~~	~~dr. Krzyżanowski~~	
Hist. poezyi średniowiecznej	1	Ks. dr. Pawlicki	
~~Najnowsze prądy w dziejach nauk i języka~~	~~2~~	~~dr. Karłowicz~~	
Szkoły średnie w Europie i Ameryce	3	dr. Kwiatkiewicz	1/2

902

Przedmiot wykładu	Ilość godzin tygodniowo	Nazwisko wykładającego	Podpis ucznia
~~Słowackiego lata ostatnie~~	~~1~~	~~Dr. Grabowski~~	Roman
~~Wstęp do filologii słowiańskiej~~	~~1~~	~~Dr Łoś~~	
Über Walther v. d. Vogelweide	2	Dr. Creizenach	
Über Geschichte der deuts. Lit. in Sturm-Drang.	3	Dr. Creizenach	
Historya nowszej filoz. od Kanta do nowszych czasów	4	Ks. Dr. Pawlicki	Józef Stefan

Poświadczam niniejszem, iż JP. Roman Józef Stefan złożył prośbę o uwolnienie od opłaty czesnego na półrocze letnie r. szk. 1906/7 opartą na zasadach wyszczególnionych w 2 ustępie 1 § 15-go Ustawy o czesnem, i może być przeto wpisany prowizorycznie w poczet Uczniów Wydziału.

Kraków, dnia 12 kwietnia 1907

Dziekan

M. P. Rud

Według dotyczących przepisów mają uczniowie wpisywać przedmioty naukowe do rodowodu i książeczek legitymacyjnych zupełnie tak, jak takowe w spisie wyrażone zostały.

Nie wolno jest wpisywać do jednej rubryki rodowodu lub książeczki nazwisk dwóch nauk; ale **każdy przedmiot powinien być wpisanym w osobnej przegródce.** Gdyby jedna stronica książeczki nie starczyła do zapisania wszystkich przedmiotów, których Uczeń w jednem półroczu słuchać zamierza, wtedy ma użyć dwóch stronic.

Przy wyliczaniu odczytów w rodowodzie ma być umieszczony własnoręczny podpis Ucznia w ostatniej rubryce obok nazwiska każdego Nauczyciela (§ 8. Ustawy naukowej z d. 1 października 1850 roku).

W rodowodzie i w książeczce legitymacyjnej, jako dokumentach urzędowych, są skrobanki zabronione.

Rok szk. 1906/7 **RODOWÓD** 903 Półrocze II

Nazwisko i imię ucznia	Jest uczniem zwyczajnym czy nadzwyczajnym	Oznaczenie Wydziału
Józef Rosenberg	zwyczajnym	filozof.

Miejsce urodzenia	Wiek	Religia	Narodowość	Obywatelstwo	Mieszkanie w Krakowie
Piotrków w Kr. P.	20	żyd.	żyd.	austr.	ul.: L. domu: Pawia 20

Imię, zatrudnienie i miejsce zamieszkania ojca lub opiekuna: Eugeniusz Rosenberg w Tarnowie nauczyciel

Oświadczenie się do służby wojskowej: —

Zakład naukowy, w którym uczeń strawił ostatnie półrocze: —

Pobiera stypendyum z fundacyi:
rocznie k. h. udzielone przez
dekretem z dnia L.

dla kwestury: wpisano w kwesturze pod Nr.: 1408 w dniu: 12/4. 907.

Na jakiej zasadzie uczeń żąda imatrykulacyi (inskrypcyi wpisu)

Bibliot. K. 1

Zwrócono:		Pobrano:	
imatrykulacyjnej (wpisowego) K. art.		imatrykulacyjnej (wpisowego) K. 2 art.	1408
laboratoryjnej K. art.		laboratoryjnej K. art.	
czesnego: K. h. art.		czesnego: K. 23 h. 10 art.	1408
„ K. h. art.		„ K. h. art.	
„ K. h. art.		„ K. h. art.	
„ K. h. art.		„ K. h. art.	

dla kwestury / tytułem taksy

Wykaz odczytów, na które uczeń uczęszczać zamierza.

Przedmiot wykładu:	Ilość godzin tygodniowo	Nazwisko wykładającego	Podpis ucznia
Kursoryczna lektura Xenofonta	1	Dr Sternbach	
Über Walter von der Vogelweide	2	Dr. Creizenach	
Geschichte der deutschen Literatur in der Sturm- und Drangperiode	3		
Cycero i jego pisma	5	Dr. Monarski	
O indyjskiej poezyi lirycznej	1 (p.)	Dr. Nankowski	
Kultura włoskiego odrodzenia	1 (p.)	Dr Kopera	

304

Przedmiot wykładu	Ilość godzin tygodniowo	Nazwisko wykładającego	Podpis ucznia

Poświadczam niniejszem, iż JP. ..... złożył prośbę o uwolnienie od opłaty czesnego na półrocze ..... r. szk. 190 ..... opartą na zasadach wyszczególnionych w 2 ustępie 1 § 15-go Ustawy o czesnem, i może być przeto wpisany prowizorycznie w poczet Uczniów Wydziału.

Kraków, dnia 190

Dziekan

Według dotyczących przepisów mają uczniowie wpisywać przedmioty naukowe do rodowodu i książeczek legitymacyjnych zupełnie tak, jak takowe w spisie wyrażone zostały.

Nie wolno jest wpisywać do jednej rubryki rodowodu lub książeczki nazwisk dwóch nauk; ale **każdy przedmiot powinien być wpisanym w osobnej przegródce.** Gdyby jedna stronica książeczki nie starczyła do zapisania wszystkich przedmiotów, których Uczeń w jednem półroczu słuchać zamierza, wtedy ma użyć dwóch stronic.

Przy wyliczaniu odczytów w rodowodzie ma być umieszczony własnoręczny podpis Ucznia w ostatniej rubryce obok nazwiska każdego Nauczyciela (§ 8. Ustawy naukowej z d. 1 października 1850 roku).

W rodowodzie i w książeczce legitymacyjnej, jako dokumentach urzędowych, są skrobanki zabronione.

Rok szk. 1906/7.

RODOWÓD

305

Półrocze letnie.

Nazwisko i imię ucznia	Jest uczniem zwyczajnym czy nadzwyczajnym	Oznaczenie Wydziału
Rosenblett Alfred.	Zwyczajny	filozoficzny.

Miejsce urodzenia	Wiek	Religia	Narodowość	Obywatelstwo	Mieszkanie w Krakowie
Kraków	20 lat.	mojżeszowa	polska	austryackie.	ul.: Basztowa L. domu: 19.

Imię, zatrudnienie i miejsce zamieszkania ojca lub opiekuna: Dr. Józef Rosenblett. profesor Uniw. w Krakowie, zwolniony w zupełności.

Oświadczenie się do służby wojskowej:

Zakład naukowy, w którym uczeń strawił ostatnie półrocze: c. K. Uniwersytet Jagielloński w Krakowie

Pobiera stypendyum z fundacyi:
rocznie k. ..... h. ..... udzielone przez .....
dekretem z dnia ..... L. .....

dla kwestury: wpisano w kwesturze pod Nr.: 1572 w dniu: 12/4. 907.

Bibliot. K. 1

Na jakiej zasadzie uczeń żąda imatrykulacyi (inskrypcyi wpisu)

dla kwestury tytułem taksy — Zwrócono:
imatrykulacyjnej (wpisowego) K. ..... art. .....
laboratoryjnej . . . . . K. ..... art. .....
czesnego: K. ..... h. ..... art. .....
„ K. ..... h. ..... art. .....
„ K. ..... h. ..... art. .....
„ K. ..... h. ..... art. .....

dla kwestury tytułem taksy — Pobrano:
imatrykulacyjnej (wpisowego) K. ..... art. .....
laboratoryjnej . . . . . K. ..... art. .....
czesnego: K. ..... h. ..... art. .....
„ K. ..... h. ..... art. .....
„ K. ..... h. ..... art. .....
„ K. ..... h. ..... art. .....

Uwolniony w całości

Wykaz odczytów, na które uczeń uczęszczać zamierza.

Przedmiot wykładu:	Ilość godzin tygodniowo	Nazwisko wykładającego	Podpis ucznia
Geometrya różniczkowa	2	Prof. Dr. Żorawski.	Rosenblett Alfred
Ćwiczenia w semin. mat. dla starszych	1.	Prof. Żorawski.	Rosenblett Alfred
Teorya funkcyj analitycznych	3.	Prof. Zaremba	Rosenblett Alfred
Ćwiczenia seminaryjne dla starszych	2.	Prof. Zaremba	Rosenblett Alfred
Ogólny Kurs astronomii	4.	Prof. Rudzki.	Rosenblett Alfred
Wybrane zadania wyższej geodezyi.	1.	Prof. Rudzki.	Rosenblett Alfred
Teorya promieniowania	3.	Prof. Wojtusiak	Rosenblett Alfred
Szkoły średnie w Europie i Ameryce.	3.	Doc. Dr. Kulczyński.	Rosenblett Alfred
Zarys metafizyki opartej na teoryi pozn.	4.	Prof. Straszewski.	Rosenblett Alfred
Ćwiczenia w pracowni fizycznej	4.	Prof. Rothkowski.	Rosenblett Alfred

v.f.

976

Przedmiot wykładu.	Ilość godzin tygodniowo	Nazwisko wykładającego	Podpis ucznia

Poświadczam niniejszem, iż JP. ..... złożył prośbę o uwolnienie od opłaty czesnego na półrocze ..... r. szk. 190 ..... opartą na zasadach wyszczególnionych w 2 ustępie 1 § 15-go Ustawy o czesnem, i może być przeto wpisany prowizorycznie w poczet Uczniów Wydziału.

Kraków, dnia 11/IV 1907

Dziekan

M. P. Rud

Według dotyczących przepisów mają uczniowie wpisywać przedmioty naukowe do rodowodu i książeczek legitymacyjnych zupełnie tak, jak takowe w spisie wyrażone zostały.

Nie wolno jest wpisywać do jednej rubryki rodowodu lub książeczki nazwisk dwóch nauk; ale **każdy przedmiot powinien być wpisanym w osobnej przegródce.** Gdyby jedna stronica książeczki nie starczyła do zapisania wszystkich przedmiotów, których Uczeń w jednem półroczu słuchać zamierza, wtedy ma użyć dwóch stronic.

Przy wyliczaniu odczytów w rodowodzie ma być umieszczony własnoręczny podpis Ucznia w ostatniej rubryce obok nazwiska każdego Nauczyciela (§ 8. Ustawy naukowej z d. 1 października 1850 roku).

W rodowodzie i w książeczce legitymacyjnej, jako dokumentach urzędowych, są skrobanki zabronione.

Rok szk. 1907

RODOWÓD

907

Półrocze letnie

Nazwisko i imię ucznia	Jest uczniem zwyczajnym czy nadzwyczajnym	Oznaczenie Wydziału
Julian Rosengarten	zwyczajny	filozoficzny

Miejsce urodzenia	Wiek	Religia	Narodowość	Obywatelstwo	Mieszkanie w Krakowie
Pleszów	24	żydowska	polska	austryack.	ul.: Sebastyana L. domu: 15

Imię, zatrudnienie i miejsce zamieszkania ojca lub opiekuna: Józef Rapaport w Podgórzu ul. Kalwaryjska

Oświadczenie się do służby wojskowej: wolny

Zakład naukowy, w którym uczeń strawił ostatnie półrocze: c.k. Uniw. Jagiellońskie

Pobiera stypendyum z fundacyi: .....
rocznie k. ..... h. ..... udzielone przez .....
dekretem z dnia ..... L. .....

dla kwestury: wpisano w kwesturze 1323 pod Nr.: 1274. 907. w dniu: Bibliot. K. 1

Na jakiej zasadzie uczeń żąda imatrykulacyi (inskrypcyi wpisu)

Zwrócono: (dla kwestury, tytułem taksy)		Pobrano: (dla kwestury, tytułem taksy)	
imatrykulacyjnej (wpisowego)	K. ..... art.	imatrykulacyjnej (wpisowego)	K. ..... art. .....
laboratoryjnej	K. ..... art.	laboratoryjnej	K. ..... art. .....
czesnego:	K. ..... h. ..... art.	czesnego:	K. 11 h. 55 art. 1323
„	K. ..... h. ..... art.	„	K. ..... h. ..... art. .....
„	K. ..... h. ..... art.	„	K. ..... h. ..... art. .....
„	K. ..... h. ..... art.	„	K. ..... h. ..... art. .....

Uwolniony w połowie

Wykaz odczytów, na które uczeń uczęszczać zamierza.

Przedmiot wykładu:	Ilość godzin tygodniowo	Nazwisko wykładającego	Podpis ucznia
~~Historya nowszej filozofii od Kanta~~	~~4~~	~~Prof. Dr. Pawlicki~~	Julian Rosengarten
Anatomia opisowa ciała ludzkiego	6	Prof. Dr. Kostanecki	
Anatomia narządów zmysłowych	2	Prof. Dr. Bochenek	
Psychofizyka	3	Prof. Dr. Heinrich	
Seminar. i pracownia psychofizyczna	2		

908

Przedmiot wykładu	Ilość godzin tygodniowo	Nazwisko wykładającego	Podpis ucznia

Poświadczam niniejszem, iż JP. Julian Rosengarten złożył prośbę o uwolnienie od opłaty czesnego na półrocze letnie r. szk. 190 6/7 opartą na zasadach wyszczególnionych w 2 ustępie 1 § 15-go Ustawy o czesnem, i może być przeto wpisany prowizorycznie w poczet Uczniów Wydziału.

Kraków, dnia 12/IV 1907

Dziekan

M. P. Red

Według dotyczących przepisów mają uczniowie wpisywać przedmioty naukowe do rodowodu i książeczek legitymacyjnych zupełnie tak, jak takowe w spisie wyrażone zostały.

Nie wolno jest wpisywać do jednej rubryki rodowodu lub książeczki nazwisk dwóch nauk; ale **każdy przedmiot powinien być wpisanym w osobnej przegródce.** Gdyby jedna stronica książeczki nie starczyła do zapisania wszystkich przedmiotów, których Uczeń w jednem półroczu słuchać zamierza, wtedy ma użyć dwóch stronic.

Przy wyliczaniu odczytów w rodowodzie ma być umieszczony własnoręczny podpis Ucznia w ostatniej rubryce obok nazwiska każdego Nauczyciela (§ 8. Ustawy naukowej z d. 1 października 1850 roku).

W rodowodzie i w książeczce legitymacyjnej, jako dokumentach urzędowych, są skrobanki zabronione.

Rok szk. 1906/7

RODOWÓD

909

450

Półrocze letnie

Nazwisko i imię ucznia	Jest uczniem zwyczajnym czy nadzwyczajnym	Oznaczenie Wydziału
Wacław Rostkowski	zwyczajny	filozoficzny

Miejsce urodzenia	Wiek	Religia	Narodowość	Obywatelstwo	Mieszkanie w Krakowie
Warszawa	23	R.-k.	polska	rosyjski	ul.: Radziwiłłów L. domu: 25

Imię, zatrudnienie i miejsce zamieszkania ojca lub opiekuna	Stanisław - Warszawa Smolna 40
Oświadczenie się do służby wojskowej	
Zakład naukowy, w którym uczeń strawił ostatnie półrocze	Uniwersyt. Krakowski

Pobiera stypendyum z fundacyi:
rocznie k. ..... h. ..... udzielone przez .....
dekretem z dnia ..... L.

dla kwestury: wpisano w kwesturze pod Nr.: 2586 w dniu: 29/4. 907. Bibliot. K. 2

Na jakiej zasadzie uczeń żąda imatrykulacyi (inskrypcyi wpisu)

Zwrócono: (dla kwestury, tytułem taksy)	Pobrano: (dla kwestury, tytułem taksy)
imatrykulacyjnej (wpisowego) K. ..... art.	imatrykulacyjnej (wpisowego) K. ..... art. .....
laboratoryjnej ..... K. ..... art.	laboratoryjnej 42 K. ..... art. .....
czesnego: K. ..... h. ..... art.	czesnego: K. ..... h. ..... art. 2586
„ K. ..... h. ..... art.	„ K. ..... h. ..... art. .....
„ K. ..... h. ..... art.	„ K. ..... h. ..... art. .....
„ K. ..... h. ..... art.	„ K. ..... h. ..... art. .....

Wykaz odczytów, na które uczeń uczęszczać zamierza.

Przedmiot wykładu:	Ilość godzin tygodniowo	Nazwisko wykładającego	Podpis ucznia
Hist. rozw. wyż. kręg. i człow.	3.	Pr. Dr. Godlewski	Wacław Rostkowski
Ćwicz. embriologiczne	2	Pr. Dr. Godlewski	
Zoologia	3.	Pr. Dr. Garbowski	
Botanika ogólna cz. II	4	Pr. Dr. Rostafiński	
Ćwicz. botaniczne	3	Pr. Dr. Janczewski	
Chemia analit.	2	Pr. Dr. Olszewski	
Psychofizyka	3	Pr. Dr. Heinrich	

910

Przedmiot wykładu	Ilość godzin tygodniowo	Nazwisko wykładającego	Podpis ucznia

Poświadczam niniejszem, iż JP. ..... złożył prośbę o uwolnienie od opłaty czesnego na półrocze ..... r. szk. 190 ..... opartą na zasadach wyszczególnionych w 2 ustępie 1 § 15-go Ustawy o czesnem, i może być przeto wpisany prowizorycznie w poczet Uczniów Wydziału.

Kraków, dnia 29/IX 1907

Dziekan

Zgadzam się na zwolnienie wpisu
M. P. Rem

Według dotyczących przepisów mają uczniowie wpisywać przedmioty naukowe do rodowodu i książeczek legitymacyjnych zupełnie tak, jak takowe w spisie wyrażone zostały.

Nie wolno jest wpisywać do jednej rubryki rodowodu lub książeczki nazwisk dwóch nauk; ale **każdy przedmiot powinien być wpisanym w osobnej przegródce.** Gdyby jedna stronica książeczki nie starczyła do zapisania wszystkich przedmiotów, których Uczeń w jednem półroczu słuchać zamierza, wtedy ma użyć dwóch stronic.

Przy wyliczaniu odczytów w rodowodzie ma być umieszczony własnoręczny podpis Ucznia w ostatniej rubryce obok nazwiska każdego Nauczyciela (§ 8. Ustawy naukowej z d. 1 października 1850 roku).

W rodowodzie i w książeczce legitymacyjnej, jako dokumentach urzędowych, są skrobanki zabronione.

Rok szk. 190 **RODOWÓD.** 911 **Półrocze:** letnie

Nazwisko i imię ucznia					Jest uczniem zwyczajnym czy nadzwyczajnym	Oznaczenie Wydziału
Rostkowski Bronisław					zwyczajnym	filozoficznego
Miejsce urodzenia	**Wiek**	**Religia**	**Narodowość**	**Poddaństwo**		**Mieszkanie w Krakowie**
Kleczewo	22	katolicka	polska	rosyjskie		ul: L. domu:

Imię, zatrudnienie i miejsce zamieszkania ojca lub opiekuna: Antoni, lekarz w Kleczewie

Oświadczenie się do służby wojskowej: uwolniony

Zakład naukowy, w którym uczeń strawił ostatnie półrocze: Uniwersytet Jagielloński w Krakowie

Pobiera stypendyum z fundacyi: .....

rocznie k. ..... h. ..... udzielone przez .....

dekretem z dnia ..... L. .....

dla kwestury: wpisano w kwesturze pod Nr.: 2200 w dniu: 2014. 907.

Bibliot. K. 2

Na jakiej zasadzie uczeń żąda imatrykulacyi (inskrypcyi wpisu)

dla kwestury tytułem taksy — Zwrócono:		dla kwestury tytułem taksy — Pobrano:	
imatrykulacyjnej (wpisowego)	K. ..... art.	imatrykulacyjnej (wpisowego)	K. ..... art. .....
laboratoryjnej	K. ..... art.	laboratoryjnej	K. ..... art. ..... Uwolniony w całości
czesnego:	K. ..... h. ..... art.	czesnego:	K. ..... h. ..... art. .....
„	K. ..... h. ..... art.	„	K. ..... h. ..... art. .....
„	K. ..... h. ..... art.	„	K. ..... h. ..... art. .....
„	K. ..... h. ..... art.	„	K. ..... h. ..... art. .....

Wykaz odczytów, na które uczeń uczęszczać zamierza.

Przedmiot wykładu:	Ilość godzin tygodniowo	Nazwisko wykładającego	Podpis ucznia
Rzut oka na literaturę 19 wieku	3	Prof. Tarnowski	
~~Seminaryum literackie~~	~~X~~	„	
Piotr Skarga na tle sporów religijn. 16 w	1	P. Grabowski	
~~Słowackiego lata ostatnie~~	~~X~~	„	
Poezi polscy 18 wieku	2	P. Windakiewicz	
Wstęp do filologji słowiańskiej	1	Prof. Łoś	
~~Seminaryum słowiańskie~~	~~X~~	„	
Historja Polski w zarysie	3	P. Otzmak	
Zaleski i jego stosunek do poezji ukraińsk.	2	Trebiak	
Seminaryum literackie	1	„	
Stari i młodsi romantycy	1	Windakiewicz	
Angielski	2	Dziewicki	
Składnia języka polskiego	4	Łoś	
Seminaryum słow.	1		

Rostkowski

Przedmiot wykładu:	Ilość godzin tygodniowo	Nazwisko wykładającego	Podpis ucznia

Poświadczam niniejszem, iż JP. Bronisław Rostkowski złożył prośbę o uwolnienie od opłaty czesnego na półrocze letnie r. szk. 1907 opartą na zasadach wyszczególnionych w 2 ustępie 1 § 15-go Ustawy o czesnem, i może być przeto wpisany prowizorycznie w poczet Uczniów Wydziału.

Kraków, dnia 12/IV 1907

Dziekan
A. P. Rudy

Według dotyczących przepisów mają uczniowie wpisywać przedmioty naukowe do rodowodu i książeczek legitymacyjnych zupełnie tak, jak takowe w spisie wyrażone zostały.

Nie wolno jest wpisywać do jednej rubryki rodowodu lub książeczki nazwisk dwóch nauk; ale **każdy przedmiot powinien być wpisanym w osobnej przegródce.** Gdyby jedna stronica książeczki nie starczyła do zapisania wszystkich przedmiotów, których Uczeń w jednem półroczu słuchać zamierza, wtedy ma użyć dwóch stronic.

Przy wyliczaniu odczytów w rodowodzie ma być umieszczony własnoręczny podpis Ucznia w ostatniej rubryce obok nazwiska każdego Nauczyciela (§ 8. Ustawy naukowej z d. 1 października 1850 roku).

W rodowodzie i w książeczce legitymacyjnej, jako dokumentach urzędowych, są skrobanki zabronione.

Rok szk. 1906/7

RODOWÓD

Półrocze Letnie

Nazwisko i imię ucznia	Jest uczniem zwyczajnym czy nadzwyczajnym	Oznaczenie Wydziału
Kazimierz Stefan Rouppert	zwyczajny	filozoficzny

Miejsce urodzenia	Wiek	Religia	Narodowość	Obywatelstwo	Mieszkanie w Krakowie
Warszawa	21 lat	Rz-kat	Polska	Rosyjskie	ul.: Rakowicka L. domu: 8 I p.

Imię, zatrudnienie i miejsce zamieszkania ojca lub opiekuna: Henryk Rouppert dr medycyny Aleksandrów pogranicznygub Warszawska

Oświadczenie się do służby wojskowej: Odroczenie do 24 roku życia.

Zakład naukowy, w którym uczeń strawił ostatnie półrocze: Uniwersytet Jagielloński

Pobiera stypendyum z fundacyi:
rocznie k. ... h. ... udzielone przez ...
dekretem z dnia ... L.

dla kwestury: wpisano w kwesturze pod Nr.: 250 w dniu: 10/4. 907.

Na jakiej zasadzie uczeń żąda imatrykulacyi (inskrypcyi wpisu) Index lectionum L. 4989

Bibliot. K. 2

dla kwestury tytułem taksy — Zwrócono:		dla kwestury tytułem taksy — Pobrano:	
imatrykulacyjnej (wpisowego)	K. ... art. ...	imatrykulacyjnej (wpisowego)	K. ... art. ...
laboratoryjnej	K. ... art. ...	laboratoryjnej	K. 36 art. 60
czesnego:	K. ... h. ... art. ...	czesnego:	K. 50 h. art. 250
„	K. ... h. ... art. ...	„	K. ... h. ... art. ...
„	K. ... h. ... art. ...	„	K. ... h. ... art. ...
„	K. ... h. ... art. ...	„	K. ... h. ... art. ...

Uwolniony w połowie

Wykaz odczytów, na które uczeń uczęszczać zamierza.

Przedmiot wykładu:	Ilość godzin tygodniowo	Nazwisko wykładającego	Podpis ucznia
Biologja ogólna	2	Siedlecki	K Rouppert
Fizyologja zw. domowych	3		K Rouppert
Anatomia ciała ludzkiego	6	Kostanecki	K Rouppert
Ćw. fizyczne	4	Witkowski	K Rouppert
Ćw. Botaniczne	3	Janczewski	K Rouppert
Ćw. z chemji rolniczej	9	Godlewski	K Rouppert
Patologja roślin	1	Brzeziński	K Rouppert
Zoologja dla rolników	3	Garbowski	K Rouppert
Historja nowszej filozofji od Kanta do Schopenhauera	4	Pawlicki	K Rouppert

Przedmiot wykładu	Ilość godzin tygodniowo	Nazwisko wykładającego	Podpis ucznia

Poświadczam niniejszem, iż JP. K. St. Rouppert złożył prośbę o uwolnienie od opłaty czesnego na półrocze Letnie r. szk. 1906/7 opartą na zasadach wyszczególnionych w 2 ustępie 1 § 15-go Ustawy o czesnem, i może być przeto wpisany prowizorycznie w poczet Uczniów Wydziału.

Kraków, dnia 10 Kwi 1907

Dziekan

M. P. Rud

Według dotyczących przepisów mają uczniowie wpisywać przedmioty naukowe do rodowodu i książeczek legitymacyjnych zupełnie tak, jak takowe w spisie wyrażone zostały.

Nie wolno jest wpisywać do jednej rubryki rodowodu lub książeczki nazwisk dwóch nauk; ale **każdy przedmiot powinien być wpisanym w osobnej przegródce.** Gdyby jedna stronica książeczki nie starczyła do zapisania wszystkich przedmiotów, których Uczeń w jednem półroczu słuchać zamierza, wtedy ma użyć dwóch stronic.

Przy wyliczaniu odczytów w rodowodzie ma być umieszczony własnoręczny podpis Ucznia w ostatniej rubryce obok nazwiska każdego Nauczyciela (§ 8. Ustawy naukowej z d. 1 października 1850 roku).

W rodowodzie i w książeczce legitymacyjnej, jako dokumentach urzędowych, są skrobanki zabronione.

Rok szk. 1906/7

RODOWÓD

915 Półrocze letnie

Nazwisko i imię ucznia	Jest uczniem zwyczajnym czy nadzwyczajnym	Oznaczenie Wydziału
Władysław Rozbicki	zwyczajnym	filozoficzny

Miejsce urodzenia	Wiek	Religia	Narodowość	Obywatelstwo	Mieszkanie w Krakowie
Siedlce	23	rz.-kat.	polak	rosyjskie	ul.: L. domu:

Imię, zatrudnienie i miejsce zamieszkania ojca lub opiekuna: Julian Rozbicki, Siedlce

Oświadczenie się do służby wojskowej: zwolniony

Zakład naukowy, w którym uczeń strawił ostatnie półrocze: Uniwersytet krakowski

Pobiera stypendyum z fundacyi: ... rocznie k. ... h. ... udzielone przez ... dekretem z dnia ... L. ...

dla kwestury: wpisano w kwesturze pod Nr.: 1868 w dniu: 12/4. 907. Bibliot. K. 2

Na jakiej zasadzie uczeń żąda imatrykulacyi (inskrypcyi wpisu)

dla kwestury tytułem taksy — Zwrócono:		dla kwestury tytułem taksy — Pobrano:	
imatrykulacyjnej (wpisowego)	K. ... art. ...	imatrykulacyjnej (wpisowego)	K. ... art. ...
laboratoryjnej	K. ... art. ...	laboratoryjnej	K. ... art. ...
czesnego:	K. ... h. ... art. ...	czesnego:	K. 31 h. 50 art. 1668
„	K. ... h. ... art. ...	„	K. ... h. ... art. ...
„	K. ... h. ... art. ...	„	K. ... h. ... art. ...
„	K. ... h. ... art. ...	„	K. ... h. ... art. ...

Wykaz odczytów, na które uczeń uczęszczać zamierza.

Przedmiot wykładu:	Ilość godzin tygodniowo	Nazwisko wykładającego	Podpis ucznia
Chemia nieorganiczna	3	Olszewski	Władysław Rozbicki
Chemia analityczna	2		
Fizyka doświadczalna	5	Wiśniewski	
Chemia organiczna	5	Kramer	
~~Geometrja analityczna~~	~~4~~	Żorawski	
~~Ćwiczenia matem.~~	~~2~~	Żorawski	
~~Wstęp do analizy~~	~~2~~	Łazarenko	
Ćwiczenia	2		

916

Przedmiot wykładu	Ilość godzin tygodniowo	Nazwisko wykładającego	Podpis ucznia

Poświadczam niniejszem, iż JP. Władysław Rozbicki złożył prośbę o uwolnienie od opłaty czesnego na półrocze letnie r. szk. 1906/7 opartą na zasadach wyszczególnionych w 2 ustępie 1 § 15-go Ustawy o czesnem, i może być przeto wpisany prowizorycznie w poczet Uczniów Wydziału.

Kraków, dnia 12 Kwietnia 1907

[signature]
Dziekan

BIBLIOTHECA C. R. UNIVERSITATIS CRACOVIENSIS SIGILLUM

Według dotyczących przepisów mają uczniowie wpisywać przedmioty naukowe do rodowodu i książeczek legitymacyjnych zupełnie tak, jak takowe w spisie wyrażone zostały.

Nie wolno jest wpisywać do jednej rubryki rodowodu lub książeczki nazwisk dwóch nauk; ale **każdy przedmiot powinien być wpisanym w osobnej przegródce.** Gdyby jedna stronica książeczki nie starczyła do zapisania wszystkich przedmiotów, których Uczeń w jednem półroczu słuchać zamierza, wtedy ma użyć dwóch stronic.

Przy wyliczaniu odczytów w rodowodzie ma być umieszczony własnoręczny podpis Ucznia w ostatniej rubryce obok nazwiska każdego Nauczyciela (§ 8. Ustawy naukowej z d. 1 października 1850 roku).

W rodowodzie i w książeczce legitymacyjnej, jako dokumentach urzędowych, są skrobanki zabronione.

Rok szk. 1906/7 **RODOWÓD** 917 Półrocze II.

Nazwisko i imię ucznia	Jest uczniem zwyczajnym czy nadzwyczajnym	Oznaczenie Wydziału
Rozmarynowicz Mieczysław	zwyczajnym	filozoficzny

Miejsce urodzenia	Wiek	Religia	Narodowość	Obywatelstwo	Mieszkanie w Krakowie
Wiedeń	ur. 1888.	rz. kat.	polska	austr.	ul.: Kapucyńska L. domu: nr. 3.

Imię, zatrudnienie i miejsce zamieszkania ~~ojca lub~~ opiekuna	Zygmunt Hendel, architekt, Kraków Wawel.
Oświadczenie się do służby wojskowej	
Zakład naukowy, w którym uczeń strawił ostatnie półrocze	uniw. Jag. w Krakowie

~~Pobiera stypendyum z fundacyi: ..... rocznie k. ..... h. ..... udzielone przez ..... dekretem z dnia ..... L.~~

dla kwestury: wpisano w kwesturze pod Nr.: 145 w dniu: 3/4. 907. Bibliot. K. 1

Na jakiej zasadzie uczeń żąda imatrykulacyi (inskrypcyi wpisu)

Zwrócono:		Pobrano:	
dla kwestury tytułem taksy	imatrykulacyjnej (wpisowego) K. ..... art.	dla kwestury tytułem taksy	imatrykulacyjnej (wpisowego) K. ..... art. .....
	laboratoryjnej . . . . . K. ..... art.		laboratoryjnej . . . . . K. ..... art. .....
	czesnego: K. ..... h. ..... art.		czesnego: K. ..... h. ..... art. .....
	„ K. ..... h. ..... art.		„ K. ..... h. ..... art. .....
	„ K. ..... h. ..... art.		„ K. ..... h. ..... art. .....
	„ K. ..... h. ..... art.		„ K. ..... h. ..... art. .....

Uwolniony w całości

Wykaz odczytów, na które uczeń uczęszczać zamierza.

Przedmiot wykładu:	Ilość godzin tygodniowo	Nazwisko wykładającego	Podpis ucznia
Cycero, jego życie i pisma	5	Prof. Dr. Morawski	Mieczysław Rozmarynowicz
Proseminaryum łacińskie	2	"	
Łacina pospolita	5	Prof. Dr. Miodoński	
Historya filologii klasycznej	3	Prof. Dr. Sternbach	
Wybrane kwestye z metryki łac. i gr.	2	"	
Proseminaryum greckie	2	"	
Kursoryczna lektura Xenofonta	1	"	
Szkoły średnie w Eur. i Am.	3	Radca Dr. Kulczyński	
Pisarze polityczni	2	Prof. Dr. Tarnowski	
Historya filozofii od Kanta	4	Prof. Ks. Pawlicki	
Historya socyalizmu niem.	1	"	
Nauka zasad jęz. franc. z ćwiczeniami	3	Prof. Rougier	
Geschichte der deutschen Lit.	3	Prof. Dr. Creizenach	
Słowiańszczyzna w XIX. wieku	2	Prof. Dr. Zdziechowski	
Paleografia łacińska	3	Prof. Dr. Krzyżanowski	

41

Przedmiot wykładu	Ilość godzin tygodniowo	Nazwisko wykładającego	Podpis ucznia

Poświadczam niniejszem, iż JP. Rozmarynowicz Mieczysław złożył prośbę o uwolnienie od opłaty czesnego na półrocze II r. szk. 1906/7 opartą na zasadach wyszczególnionych w 2 ustępie 1 § 15-go Ustawy o czesnem, i może być przeto wpisany prowizorycznie w poczet Uczniów Wydziału.

Kraków, dnia 190 7

Dziekan

Żorawski

Według dotyczących przepisów mają uczniowie wpisywać przedmioty naukowe do rodowodu i książeczek legitymacyjnych zupełnie tak, jak takowe w spisie wyrażone zostały.

Nie wolno jest wpisywać do jednej rubryki rodowodu lub książeczki nazwisk dwóch nauk; ale **każdy przedmiot powinien być wpisanym w osobnej przegródce.** Gdyby jedna stronica książeczki nie starczyła do zapisania wszystkich przedmiotów, których Uczeń w jednem półroczu słuchać zamierza, wtedy ma użyć dwóch stronic.

Przy wyliczaniu odczytów w rodowodzie ma być umieszczony własnoręczny podpis Ucznia w ostatniej rubryce obok nazwiska każdego Nauczyciela (§ 8. Ustawy naukowej z d. 1 października 1850 roku).

W rodowodzie i w książeczce legitymacyjnej, jako dokumentach urzędowych, są skrobanki zabronione.

Rok szk. 1906/7

RODOWÓD

318

Półrocze letnie

Nazwisko i imię ucznia	Jest uczniem zwyczajnym czy nadzwyczajnym	Oznaczenie Wydziału
Jan Ruciński	zwyczajnym	filozoficzny

Miejsce urodzenia	Wiek	Religia	Narodowość	Obywatelstwo	Mieszkanie w Krakowie
Lublin. Kr. pol.	22	rzym.-kat	polak	podd. rosyjski	ul.: św. Gertrudy L. domu: 7

Imię, zatrudnienie i miejsce zamieszkania ~~ojca~~ matki lub opiekuna: Franciszka ze Franciszkich Rucińska ma Dominow pow. Lubelski

Oświadczenie się do służby wojskowej: wolny

Zakład naukowy, w którym uczeń strawił ostatnie półrocze: ~~Lublin~~ Univer. Jagiell.

Pobiera stypendyum z fundacyi:
rocznie k. ..... h. ..... udzielone przez .....
dekretem z dnia ..... L.

dla kwestury: wpisano w kwesturze pod Nr.: 1189 w dniu: 12/4 1907.

Bibliot. K.

Na jakiej zasadzie uczeń żąda imatrykulacyi (inskrypcyi wpisu)

dla kwestury tytułem taksy — Zwrócono:		dla kwestury tytułem taksy — Pobrano:	
imatrykulacyjnej (wpisowego)	K. ..... art.	imatrykulacyjnej (wpisowego)	K. ..... art. .....
laboratoryjnej	K. ..... art.	laboratoryjnej	K. ..... art. .....
czesnego:	K. ..... h. ..... art.	czesnego:	K. ..... h. ..... art. .....
„	K. ..... h. ..... art.	„	K. ..... h. ..... art. .....
„	K. ..... h. ..... art.	„	K. ..... h. ..... art. .....
„	K. ..... h. ..... art.	„	K. ..... h. ..... art. .....

Uwolniony w całości

Wykaz odczytów, na które uczeń uczęszczać zamierza.

Przedmiot wykładu:	Ilość godzin tygodniowo	Nazwisko wykładającego	Podpis ucznia
Chemja nieorganiczna	3	prof. Olszewski	Jan Ruciński
Chemja analityczna	2		
Chemja organiczna	5	pr. Schramm	
Fizyka doświadczalna	5	pr. Witkowski	
Optyka kryształów	2	pr. Morozewicz	
Wstęp do mineralogji publicznej	2		
~~Pracownia chemiczna~~	~~15~~	~~p. Olszewski~~	
Historya nowszej filozofii	4	prof. Pawlicki	Z. Pawlicki
Historya socyalizmu utopijnych	1		
Pracownia fizyczna	4	pr. Witkowski	Ruciński
Zasady zoologji	3	pr. Jarkowski	
Pracownia chemiczna	15	prof. Schramm	Ruciński

920

Przedmiot wykładu	Ilość godzin tygodniowo	Nazwisko wykładającego	Podpis ucznia

Poświadczam niniejszem, iż JP. Jan Ruciński złożył prośbę o uwolnienie od opłaty czesnego na półrocze letnie r. szk. 1906/7 opartą na zasadach wyszczególnionych w 2 ustępie 1 § 15-go Ustawy o czesnem, i może być przeto wpisany prowizorycznie w poczet Uczniów Wydziału.

Kraków, dnia 11/IV 1907

Dziekan

M. P. Rew

Według dotyczących przepisów mają uczniowie wpisywać przedmioty naukowe do rodowodu i książeczek legitymacyjnych zupełnie tak, jak takowe w spisie wyrażone zostały.

Nie wolno jest wpisywać do jednej rubryki rodowodu lub książeczki nazwisk dwóch nauk; ale **każdy przedmiot powinien być wpisanym w osobnej przegródce.** Gdyby jedna stronica książeczki nie starczyła do zapisania wszystkich przedmiotów, których Uczeń w jednem półroczu słuchać zamierza, wtedy ma użyć dwóch stronic.

Przy wyliczaniu odczytów w rodowodzie ma być umieszczony własnoręczny podpis Ucznia w ostatniej rubryce obok nazwiska każdego Nauczyciela (§ 8. Ustawy naukowej z d. 1 października 1850 roku).

W rodowodzie i w książeczce legitymacyjnej, jako dokumentach urzędowych, są skrobanki zabronione.

Rok szk. 1906/7

RODOWÓD

921 Półrocze letnie

Nazwisko i imię ucznia	Jest uczniem zwyczajnym czy nadzwyczajnym	Oznaczenie Wydziału
Adam Ruczka.	zwyczajny	filozoficzny

Miejsce urodzenia	Wiek	Religia	Narodowość	Obywatelstwo	Mieszkanie w Krakowie
Jarosław	23.	rz. k.	Polak	austr.	ul.: Michałowskiego L. domu: 14.

Imię, zatrudnienie i miejsce zamieszkania ojca lub opiekuna: Dr Julian Ruczka, adwokat w Jarosławiu.

Oświadczenie się do służby wojskowej: uwolniony zupełnie.

Zakład naukowy, w którym uczeń strawił ostatnie półrocze: Uniwersytet Jagielloński

Pobiera stypendyum z fundacyi:
rocznie k. ..... h. ..... udzielone przez .....
dekretem z dnia ..... L. .....

dla kwestury: wpisano w kwesturze pod Nr.: 1292 w dniu: 12/4. 907.

Na jakiej zasadzie uczeń żąda imatrykulacyi (inskrypcyi wpisu): Index

Bibliot. K. 1

Zwrócono:		Pobrano:	
dla kwestury tytułem taksy	imatrykulacyjnej (wpisowego) K. ..... art.	dla kwestury tytułem taksy	imatrykulacyjnej (wpisowego) K. ..... art. .....
	laboratoryjnej ..... K. ..... art.		laboratoryjnej ..... K. ..... art. .....
	czesnego: K. ..... h. ..... art.		czesnego: K. ..... h. ..... art. .....
	„ K. ..... h. ..... art.		„ K. ..... h. ..... art. .....
	„ K. ..... h. ..... art.		„ K. ..... h. ..... art. .....
	„ K. ..... h. ..... art.		„ K. ..... h. ..... art. .....

Uwolniony w całości

Wykaz odczytów, na które uczeń uczęszczać zamierza.

Przedmiot wykładu:	Ilość godzin tygodniowo	Nazwisko wykładającego	Podpis ucznia
Historya filozofii nowożytnej	4	X. Dr. Pawlicki	Adam Ruczka
Seminaryum filozoficzne	2		
Geografia fizyczna	2	Prof. Dr. Szwarzenberg-Czerny	
~~[illegible]~~	~~2~~		
Zarys dziejów Polski	3	Prof. Dr. Czermak	
Seminaryum historyczne	2		
Psychofizyka	3	Prof. Dr. Heinrich	
~~Historya austryjacka od Józefa II go~~	~~5~~	~~Dr. Tadeusz~~	
Dzieje Polski XIII w.	2	Prof. Dr. Krzyżanowski	

922

Przedmiot wykładu	Ilość godzin tygodniowo	Nazwisko wykładającego	Podpis ucznia

Poświadczam niniejszem, iż JP. Adam Ruczka złożył prośbę o uwolnienie od opłaty czesnego na półrocze letnie r. szk. 190 6/7 opartą na zasadach wyszczególnionych w 2 ustępie 1 § 15-go Ustawy o czesnem, i może być przeto wpisany prowizorycznie w poczet Uczniów Wydziału.

Kraków, dnia kwietnia 1907

Dziekan

M. P. Red.

Według dotyczących przepisów mają uczniowie wpisywać przedmioty naukowe do rodowodu i książeczek legitymacyjnych zupełnie tak, jak takowe w spisie wyrażone zostały.

Nie wolno jest wpisywać do jednej rubryki rodowodu lub książeczki nazwisk dwóch nauk; ale **każdy przedmiot powinien być wpisanym w osobnej przegródce.** Gdyby jedna stronica książeczki nie starczyła do zapisania wszystkich przedmiotów, których Uczeń w jednem półroczu słuchać zamierza, wtedy ma użyć dwóch stronic.

Przy wyliczaniu odczytów w rodowodzie ma być umieszczony własnoręczny podpis Ucznia w ostatniej rubryce obok nazwiska każdego Nauczyciela (§ 8. Ustawy naukowej z d. 1 października 1850 roku).

W rodowodzie i w książeczce legitymacyjnej, jako dokumentach urzędowych, są skrobanki zabronione.

Rok szk. 190 6/7

RODOWÓD.

923

Półrocze: II.

Nazwisko i imię ucznia	Jest uczniem zwyczajnym czy nadzwyczajnym	Oznaczenie Wydziału
Rudkoski Teodor	zwyczajnym	filozoficzny

Miejsce urodzenia	Wiek	Religia	Narodowość	Poddaństwo	Mieszkanie w Krakowie
Monastersko	22	rzym. kat.	polska	austryackie	ul. Łobzów L. domu: 77

Imię, zatrudnienie i miejsce zamieszkania ojca lub opiekuna	Franciszek, szewc, Kossów
Oświadczenie się do służby wojskowej	popisowy
Zakład naukowy, w którym uczeń strawił ostatnie półrocze	Uniwersytet jagielloński

Pobiera stypendyum z fundacyi: ..... rocznie k. ..... h. ..... udzielone przez ..... dekretem z dnia ..... L. .....

dla kwestury: wpisano w kwesturze pod Nr.: 578 w dniu: 9/4. 907

Bibliot. K. 1

Na jakiej zasadzie uczeń żąda imatrykulacyi (inskrypcyi wpisu) ukończenia półrocza zimowego

Zwrócono: (dla kwestury, tytułem taksy)		Pobrano: (dla kwestury, tytułem taksy)	
imatrykulacyjnej (wpisowego)	K. ..... art.	imatrykulacyjnej (wpisowego)	K. ..... art. .....
laboratoryjnej	K. ..... art.	laboratoryjnej	K. ..... art. .....
czesnego:	K. ..... h. ..... art.	czesnego:	K. ..... h. ..... art. .....
„	K. ..... h. ..... art.	„	K. ..... h. ..... art. .....
„	K. ..... h. ..... art.	„	K. ..... h. ..... art. .....
„	K. ..... h. ..... art.	„	K. ..... h. ..... art. .....

Uwolniony w całości

Wykaz odczytów, na które uczeń uczęszczać zamierza.

Przedmiot wykładu:	Ilość godzin tygodniowo	Nazwisko wykładającego	Podpis ucznia
Cycero jego życie i pisma	5	Dr. Morawski	Rudkoski T.
Proseminaryum łać.	2		
Łacina pospolita	5	Dr. Miodoński	Rudkoski Teodor
Seminaryum łać.	2		
Historya filologii klasycznej	3	Dr. Sternbach	
Wybrane kwestye z dziedziny metryki gr. łać.	2		
Kursoryczna lektura Xenofonta	1		
Proseminaryum grec.	2		
Zarys metafizyki	4	Dr. Straszewski	Rudkoski Teodor
Historya nowszej filozofii od Kanta	4		
Historya socyalizmu niemiec.	1	Dr. Pawlicki	
Seminaryum filozoficzne	2		
Składnia języka polskiego	4	Dr. Łoś	Rudkoski Teodor
Szkoły średnie w Europie i Ameryce	3	Dr. Kulczyński	

924

Przedmiot wykładu:	Ilość godzin tygodniowo	Nazwisko wykładającego	Podpis ucznia

Poświadczam niniejszem, iż JP. ..... złożył prośbę o uwolnienie od opłaty czesnego na półrocze ..... r. szk. 190 ..... opartą na zasadach wyszczególnionych w 2 ustępie 1 § 15-go Ustawy o czesnem, i może być przeto wpisany prowizorycznie w poczet Uczniów Wydziału.

Kraków, dnia 190

Dziekan

A. P. [illegible]

Według dotyczących przepisów mają uczniowie wpisywać przedmioty naukowe do rodowodu i książeczek legitymacyjnych zupełnie tak, jak takowe w spisie wyrażone zostały.

Nie wolno jest wpisywać do jednej rubryki rodowodu lub książeczki nazwisk dwóch nauk; ale **każdy przedmiot powinien być wpisanym w osobnej przegródce.** Gdyby jedna stronica książeczki nie starczyła do zapisania wszystkich przedmiotów, których Uczeń w jednem półroczu słuchać zamierza, wtedy ma użyć dwóch stronic.

Przy wyliczaniu odczytów w rodowodzie ma być umieszczony własnoręczny podpis Ucznia w ostatniej rubryce obok nazwiska każdego Nauczyciela (§ 8. Ustawy naukowej z d. 1 października 1850 roku).

W rodowodzie i w książeczce legitymacyjnej, jako dokumentach urzędowych, są skrobanki zabronione.

Rok szk. 1906/7

RODOWÓD

925

Półrocze II.

Nazwisko i imię ucznia	Jest uczniem zwyczajnym czy nadzwyczajnym	Oznaczenie Wydziału
Rudnicki Mikołaj	zwyczajny	filozof.

Miejsce urodzenia	Wiek	Religia	Narodowość	Obywatelstwo	Mieszkanie w Krakowie
Brzozów	ur 1881.	rz. kat.	Polska	rosyjskie	ul.: Grabowskiego L. domu: 10. II-p.

Imię, zatrudnienie i miejsce zamieszkania ojca lub opiekuna: Szymon b. właściciel warsztatu kuśnierskiego w Brzozowie

Oświadczenie się do służby wojskowej:

Zakład naukowy, w którym uczeń strawił ostatnie półrocze: C-k. Wszechnica Jagiell.

Pobiera stypendyum z fundacyi: Wdowy Piotra Sobusa tr. im. Barcinskiego rocznie k. 600 h. — udzielone przez Wydział Krajowy dekretem z dnia 30. czerwca 1905. Wzór L. 112917/04

dla kwestury: wpisano w kwesturze pod Nr.: 308 514. 907.] w dniu: Bibliot. K. 2

Na jakiej zasadzie uczeń żąda imatrykulacyi (inskrypcyi wpisu)

dla kwestury tytułem taksy — Zwrócono:		dla kwestury tytułem taksy — Pobrano:	
imatrykulacyjnej (wpisowego)	K. ..... art.	imatrykulacyjnej (wpisowego)	K. ..... art. .....
laboratoryjnej	K. ..... art.	laboratoryjnej	K. ..... art. .....
czesnego:	K. ..... h. ..... art.	czesnego:	K. ..... h. ..... art. .....
„	K. ..... h. ..... art.	„	K. ..... h. ..... art. ..... Uwolniony w całości
„	K. ..... h. ..... art.	„	K. ..... h. ..... art. .....
„	K. ..... h. ..... art.	„	K. ..... h. ..... art. .....

Wykaz odczytów, na które uczeń uczęszczać zamierza.

Przedmiot wykładu:	Ilość godzin tygodniowo	Nazwisko wykładającego	Podpis ucznia
Zarys historyczny gr. i łacińskiej gramatyki	5	Rozwadowski	
Cyceron jego życie i pisma	5	Morawski	
Ruch umysłowy w literaturze w XIX. w.	3	Tarnowski	
Pisarze polityczni	2		
Seminaryum literackie	1		
Łacina dospolita	5	Modrzewski	
Składnia j. gr. polskiego	4	Łoś	
Wstęp do filologii słowiańskiej	1		
Seminaryum słowiańskie	2		
Akcent w j. gr. i słowiańskim	2	Nitsch	
Wybrane kwestye z metryki greckiej i łacińskiej	2	Stembach	
Proseminaryum greckie	2		
Objaśnienie dramatu kalidasy: Sakuntala	1	Mańkowski	

Mikołaj Rudnicki

926

Przedmiot wykładu	Ilość godzin tygodniowo	Nazwisko wykładającego	Podpis ucznia

Poświadczam niniejszem, iż JP. Rudnicki Mikołaj złożył prośbę o uwolnienie od opłaty czesnego na półrocze letnie r. szk. 1906/7 opartą na zasadach wyszczególnionych w 2 ustępie 1 § 15-go Ustawy o czesnem, i może być przeto wpisany prowizorycznie w poczet Uczniów Wydziału.

Kraków, dnia 5 kwietnia 1907.

Dziekan

Żoraw

Według dotyczących przepisów mają uczniowie wpisywać przedmioty naukowe do rodowodu i książeczek legitymacyjnych zupełnie tak, jak takowe w spisie wyrażone zostały.

Nie wolno jest wpisywać do jednej rubryki rodowodu lub książeczki nazwisk dwóch nauk; ale **każdy przedmiot powinien być wpisanym w osobnej przegródce.** Gdyby jedna stronica książeczki nie starczyła do zapisania wszystkich przedmiotów, których Uczeń w jednem półroczu słuchać zamierza, wtedy ma użyć dwóch stronic.

Przy wyliczaniu odczytów w rodowodzie ma być umieszczony własnoręczny podpis Ucznia w ostatniej rubryce obok nazwiska każdego Nauczyciela (§ 8. Ustawy naukowej z d. 1 października 1850 roku).

W rodowodzie i w książeczce legitymacyjnej, jako dokumentach urzędowych, są skrobanki zabronione.

Rok szk. 1906/7

RODOWÓD

927

Półrocze letnie

Nazwisko i imię ucznia					Jest uczniem zwyczajnym czy nadzwyczajnym	Oznaczenie Wydziału
Rudnicki Władysław					nadzwyczajnym	filozoficznego
Miejsce urodzenia	**Wiek**	**Religia**	**Narodowość**	**Obywatelstwo**	**Mieszkanie w ~~Krakowie~~ Podgórze**	
Biała pow. Myślenice	26	rzym.-kat.	polska	austr.-węg.	ul.: Mickiewicza L. domu: 13	

Imię, zatrudnienie i miejsce zamieszkania ojca ~~lub opiekuna.~~ Wincenty Rudnicki, gospodarz gruntowy - Zarnówka poczta Wadowice

Oświadczenie się do służby wojskowej odbył służbę wojskową jako jednoroczny ochotnik

Zakład naukowy, w którym uczeń strawił ostatnie półrocze Cz. Uniwersytet Jagiel.

Pobiera stypendyum z fundacyi: ..... rocznie k. ..... h. ..... udzielone przez ..... dekretem z dnia ..... L. .....

dla kwestury: wpisano w kwesturze pod Nr.: 926 w dniu: 10/4. 907. Bibliot. Kat.

Zwrócono:				Pobrano:			
dla kwestury tytułem taksy	imatrykulacyjnej (wpisowego)	K.	art.	dla kwestury tytułem taksy	imatrykulacyjnej (wpisowego)	K.	art.
	laboratoryjnej	K.	art.		laboratoryjnej	K.	art.
	czesnego:	K.	h. art.		czesnego:	K. 22	h. 05 art. 926 Uwolniony w połowie
	„	K.	h. art.		„	K.	h. art.
	„	K.	h. art.		„	K.	h. art.
	„	K.	h. art.		„	K.	h. art.

Wykaz odczytów, na które uczeń uczęszczać zamierza.

Przedmiot wykładu:	Ilość godzin tygodniowo	Nazwisko wykładającego	Podpis ucznia
Ogólna geografia fizyczna	2	Prof. Dr. Schwarzenberg-Czerny	Władysław Rudnicki
Meteorologia i Klimatologia	2	Dto	
Ćwiczenia geograficzne	(2)	Dto	
Zarys dziejów Polski. Wiek średni (wieś 4.)	3	Prof. Dr. Cromayer	
Dzieje ustroju pomocnej, mego 1846-8 na ziemiach pol.	2	Dto	
Seminarium historyczne	(2)	Dto	
Paleografia łacińska z ćwiczeniami	3	Prof. Dr. Wickerhauser	
Historia języka polskiego	4	Prof. Dr. Łoś	
Geschichte der deutschen Literatur in der Schweiz u. Hauptperioden	3	Prof. Dr. Czerkawski	
Konwersatorium pedagogiczne	2.	Cz. T. R. Doc. Zuberzycki	

928

Przedmiot wykładu	Ilość godzin tygodniowo	Nazwisko wykładającego	Podpis ucznia

Poświadczam niniejszem, iż JP. ..... złożył prośbę o uwolnienie od opłaty czesnego na półrocze ..... r. szk. 190 ..... opartą na zasadach wyszczególnionych w 2 ustępie 1 § 15-go Ustawy o czesnem, i może być przeto wpisany prowizorycznie w poczet Uczniów Wydziału.

Kraków, dnia 10 Kw. 1907

Dziekan

M. P. Kid

Według dotyczących przepisów mają uczniowie wpisywać przedmioty naukowe do rodowodu i książeczek legitymacyjnych zupełnie tak, jak takowe w spisie wyrażone zostały.

Nie wolno jest wpisywać do jednej rubryki rodowodu lub książeczki nazwisk dwóch nauk; ale **każdy przedmiot powinien być wpisanym w osobnej przegródce.** Gdyby jedna stronica książeczki nie starczyła do zapisania wszystkich przedmiotów, których Uczeń w jednem półroczu słuchać zamierza, wtedy ma użyć dwóch stronic.

Przy wyliczaniu odczytów w rodowodzie ma być umieszczony własnoręczny podpis Ucznia w ostatniej rubryce obok nazwiska każdego Nauczyciela (§ 8. Ustawy naukowej z d. 1 października 1850 roku).

W rodowodzie i w książeczce legitymacyjnej, jako dokumentach urzędowych, są skrobanki zabronione.

929 460

Rok szk. 190 6/7

RODOWÓD

Półrocze letnie

Nazwisko i imię ucznia	Jest uczniem zwyczajnym czy nadzwyczajnym	Oznaczenie Wydziału
Władysław M. Rutkowski	zwyczajny	filozoficznego

Miejsce urodzenia	Wiek	Religia	Narodowość	Obywatelstwo	Mieszkanie w Krakowie
Kraków	21. l.	Rzm-Kat.	Polska	Austryacki	ul.: Krupnicza L. domu: 14.

Imię, zatrudnienie i miejsce zamieszkania ojca lub opiekuna	Władysław, Kupiec, Kraków, Krupnicza l. 14.
Oświadczenie się do służby wojskowej	1. Października 1909.
Zakład naukowy, w którym uczeń strawił ostatnie półrocze	c. k. Uniwersytet Jagielloński w Krakowie

Pobiera stypendyum z fundacyi: nie

rocznie k. ..... h. ..... udzielone przez .....

dekretem z dnia ..... L. .....

dla kwestury: wpisano w kwesturze pod Nr.: 787 w dniu: 10/4. 907.

Bibliot. K.

Na jakiej zasadzie uczeń żąda imatrykulacyi (inskrypcyi wpisu) index.

Zwrócono:		Pobrano:	
imatrykulacyjnej (wpisowego) K. ..... art.		imatrykulacyjnej (wpisowego) K. ..... art.	
laboratoryjnej ..... K. ..... art.		laboratoryjnej ..... K. ..... art.	
czesnego: K. ..... h. ..... art.		czesnego: K. ..... h. ..... art.	
„ K. ..... h. ..... art.		„ K. ..... h. ..... art.	
„ K. ..... h. ..... art.		„ K. ..... h. ..... art.	
„ K. ..... h. ..... art.		„ K. ..... h. ..... art.	

dla kwestury tytułem taksy

Uwolniony w całości

Wykaz odczytów, na które uczeń uczęszczać zamierza.

Przedmiot wykładu:	Ilość godzin tygodniowo	Nazwisko wykładającego	Podpis ucznia
Ogólna geografia fizyczna	2	Pr. Dr. Czerny Szwarcenberg	
Meteorologia i Klimatologia	2	"	
Ćwiczenia geograficzne	2	"	
Czasy wojen religijnych	5	Pr. Dr. Zakrzewski	
Zarys dziejów Polski	3	Pr. Dr. Czermak	
Dzieje okresu rewolucyjnego 46-48	2	"	
Szkoły średnie w Europie i Ameryce	3	Doc. Dr. Kulczyński	
Najnowsze prądy reform. w nauczyc. wyk.	2	Doc. Dr. Karbowiak	
Historya Austryacka od czasu Józefa II z uwzględn. Galicyi	5	Doc. Dr. Tokarz	

930

Przedmiot wykładu	Ilość godzin tygodniowo	Nazwisko wykładającego	Podpis ucznia

Poświadczam niniejszem, iż JP. ..... złożył prośbę o uwolnienie od opłaty czesnego na półrocze ..... r. szk. 190 ..... opartą na zasadach wyszczególnionych w 2 ustępie 1 § 15-go Ustawy o czesnem, i może być przeto wpisany prowizorycznie w poczet Uczniów Wydziału.

Kraków, dnia 10 lis 190 7

Dziekan

M. P. Rey

Według dotyczących przepisów mają uczniowie wpisywać przedmioty naukowe do rodowodu i książeczek legitymacyjnych zupełnie tak, jak takowe w spisie wyrażone zostały.

Nie wolno jest wpisywać do jednej rubryki rodowodu lub książeczki nazwisk dwóch nauk; ale **każdy przedmiot powinien być wpisanym w osobnej przegródce.** Gdyby jedna stronica książeczki nie starczyła do zapisania wszystkich przedmiotów, których Uczeń w jednem półroczu słuchać zamierza, wtedy ma użyć dwóch stronic.

Przy wyliczaniu odczytów w rodowodzie ma być umieszczony własnoręczny podpis Ucznia w ostatniej rubryce obok nazwiska każdego Nauczyciela (§ 8. Ustawy naukowej z d. 1 października 1850 roku).

W rodowodzie i w książeczce legitymacyjnej, jako dokumentach urzędowych, są skrobanki zabronione.

Rok szk. 190 6/7

RODOWÓD.

931 Półrocze: letnie

Nazwisko i imię ucznia	Jest uczniem zwyczajnym czy nadzwyczajnym	Oznaczenie Wydziału
Adam Rutkowski	zwyczajny	filozoficzny

Miejsce urodzenia	Wiek	Religia	Narodowość	Poddaństwo	Mieszkanie w Krakowie
Jarosław (Galicya)	lat 24	rz. kat.	Polak	austr.	ul: Zgoda L. domu: № 1.

Imię, zatrudnienie i miejsce zamieszkania ojca lub opiekuna: Stanisław, starszy inżynier miejski z Jarosławia

Oświadczenie się do służby wojskowej: uwolniony

Zakład naukowy, w którym uczeń strawił ostatnie półrocze: C. k. Uniwersytet Jagielloński

Pobiera stypendyum z fundacyi: ..... rocznie k. ..... h. ..... udzielone przez ..... dekretem z dnia ..... L. .....

dla kwestury: wpisano w kwesturze pod Nr.: 514. 907. w dniu: Bibliot. K. 1

Na jakiej zasadzie uczeń żąda imatrykulacyi (inskrypcyi wpisu): indeks.

	Zwrócono:			Pobrano:		
dla kwestury tytułem taksy	imatrykulacyjnej (wpisowego)	K.	art.	imatrykulacyjnej (wpisowego)	K.	art. .....
	laboratoryjnej	K.	art.	laboratoryjnej	K.	art. .....
	czesnego:	K.	h. ..... art.	czesnego:	K. 12	h. 60 art. 365
	„	K.	h. ..... art.	„	K.	h. ..... art. .....
	„	K.	h. ..... art.	„	K.	h. ..... art. .....
	„	K.	h. ..... art.	„	K.	h. ..... art. .....

Wykaz odczytów, na które uczeń uczęszczać zamierza.

Przedmiot wykładu:	Ilość godzin tygodniowo	Nazwisko wykładającego	Podpis ucznia
Zarys metafizyki	4	Prof. Straszewski	Rutkowski
Fryderyk Nitzsche	2		
Seminaryum historyczne	2	Prof. Czerwiak	Rutkowski

332

Przedmiot wykładu:	Ilość godzin tygodniowo	Nazwisko wykładającego	Podpis ucznia

Poświadczam niniejszem, iż JP. ..... złożył prośbę o uwolnienie od opłaty czesnego na półrocze ..... r. szk. 190 ..... opartą na zasadach wyszczególnionych w 2 ustępie 1 § 15-go Ustawy o czesnem, i może być przeto wpisany prowizorycznie w poczet Uczniów Wydziału.

Kraków, dnia 190

Dziekan

Według dotyczących przepisów mają uczniowie wpisywać przedmioty naukowe do rodowodu i książeczek legitymacyjnych zupełnie tak, jak takowe w spisie wyrażone zostały.

Nie wolno jest wpisywać do jednej rubryki rodowodu lub książeczki nazwisk dwóch nauk; ale **każdy przedmiot powinien być wpisanym w osobnej przegródce.** Gdyby jedna stronica książeczki nie starczyła do zapisania wszystkich przedmiotów, których Uczeń w jednem półroczu słuchać zamierza, wtedy ma użyć dwóch stronic.

Przy wyliczaniu odczytów w rodowodzie ma być umieszczony własnoręczny podpis Ucznia w ostatniej rubryce obok nazwiska każdego Nauczyciela (§ 8. Ustawy naukowej z d. 1 października 1850 roku).

W rodowodzie i w książeczce legitymacyjnej, jako dokumentach urzędowych, są skrobanki zabronione.

333

Rok szk. 190 6/4

RODOWÓD

Półrocze II

Nazwisko i imię ucznia	Jest uczniem zwyczajnym czy nadzwyczajnym	Oznaczenie Wydziału
Karol Rybarski	zwycz	filozof

Miejsce urodzenia	Wiek	Religia	Narodowość	Obywatelstwo	Mieszkanie w Krakowie
Żywiec	22	rkat	polska	austr	ul.: L. domu:

Imię, zatrudnienie i miejsce zamieszkania ojca lub opiekuna: Jan, oficyał sądowy Krzeszów

Oświadczenie się do służby wojskowej: wolny

Zakład naukowy, w którym uczeń strawił ostatnie półrocze: Uniwersytet Jagielloński

Pobiera stypendyum z fundacyi: .....
rocznie k. ..... h. ..... udzielone przez .....
dekretem z dnia ..... L.

dla kwestury: wpisano w kwesturze pod Nr.: 1605 w dniu: 12/4. 907.

Na jakiej zasadzie uczeń żąda imatrykulacyi (inskrypcyi wpisu): Wizy dziekańskiej

Bibliot. K. 1

Zwrócono:		Pobrano:	
imatrykulacyjnej (wpisowego) K. ..... art.		imatrykulacyjnej (wpisowego) K. ..... art.	
laboratoryjnej . . . . . K. ..... art.		laboratoryjnej . . . . . K. ..... art.	
czesnego: K. ..... h. ..... art.		czesnego: K. ..... h. ..... art.	
„ K. ..... h. ..... art.		„ K. ..... h. ..... art.	
„ K. ..... h. ..... art.		„ K. ..... h. ..... art.	
„ K. ..... h. ..... art.		„ K. ..... h. ..... art.	

dla kwestury — tytułem taksy

Uwolniony w całości

Wykaz odczytów, na które uczeń uczęszczać zamierza.

Przedmiot wykładu:	Ilość godzin tygodniowo	Nazwisko wykładającego	Podpis ucznia
Geometrya różniczkowa	2	Prof. Dr Żórawski	Karol Rybarski
Ćwiczenia w seminaryum	1	"	
Teorya funkcyi anal.	3	Prof. Dr Zaremba	
Ćwiczenia w seminar.	2	"	
Nauki matem. w Polsce	2	Prof. Dr Birkenmajer	
Konwersatoryum w zakresie nauk ścisłych	1	"	
Ogólny kurs astronomii	4	Prof. Dr Rudzki	
Wstęp do fizyki teoretycznej	2	Prof. Dr Witkowski	
Teorya kinetyczna gazów	2	Prof. Dr Natanson	
Teorya promieniowania	3	"	

934

Przedmiot wykładu	Ilość godzin tygodniowo	Nazwisko wykładającego	Podpis ucznia

Poświadczam niniejszem, iż JP. Karol Rybarski złożył prośbę o uwolnienie od opłaty czesnego na półrocze letnie r. szk. 1906/7 opartą na zasadach wyszczególnionych w 2 ustępie 1 § 15-go Ustawy o czesnem, i może być przeto wpisany prowizorycznie w poczet Uczniów Wydziału.

Kraków, dnia 15 kwietnia 1907

Dziekan

M. P. Rudz.

Według dotyczących przepisów mają uczniowie wpisywać przedmioty naukowe do rodowodu i książeczek legitymacyjnych zupełnie tak, jak takowe w spisie wyrażone zostały.

Nie wolno jest wpisywać do jednej rubryki rodowodu lub książeczki nazwisk dwóch nauk; ale **każdy przedmiot powinien być wpisanym w osobnej przegródce.** Gdyby jedna stronica książeczki nie starczyła do zapisania wszystkich przedmiotów, których Uczeń w jednem półroczu słuchać zamierza, wtedy ma użyć dwóch stronic.

Przy wyliczaniu odczytów w rodowodzie ma być umieszczony własnoręczny podpis Ucznia w ostatniej rubryce obok nazwiska każdego Nauczyciela (§ 8. Ustawy naukowej z d. 1 października 1850 roku).

W rodowodzie i w książeczce legitymacyjnej, jako dokumentach urzędowych, są skrobanki zabronione.

33

Rok szk. 1906/7. **RODOWÓD** Półrocze II.

Nazwisko i imię ucznia	Jest uczniem zwyczajnym czy nadzwyczajnym	Oznaczenie Wydziału
Sajdak Jan	zwyczajny	filozof.

Miejsce urodzenia	Wiek	Religia	Narodowość	Obywatelstwo	Mieszkanie w Krakowie
Burzyn	25 l.	rz.-kat.	polska	austryack.	ul.: Batorego L. domu: 14.

Imię, zatrudnienie i miejsce zamieszkania ojca lub opiekuna: Franciszek Sajdak, rolnik, Burzyn pow. Tarnów.

Oświadczenie się do służby wojskowej: wolny

Zakład naukowy, w którym uczeń strawił ostatnie półrocze: Uniw. Jag. w Krakowie.

Pobiera stypendyum z fundacyi: Pr. P. Wł. tr. i. Sams. Barczewskiego rocznie k. 600 h. — udzielone przez Wydz. kraj. dekretem z dnia 12. kwietnia 1907. L. 114836/06.

dla kwestury: wpisano w kwesturze pod Nr.: 298 w dniu: 5/4. 907.

Bibliot. K. 1

Na jakiej zasadzie uczeń żąda imatrykulacyi (inskrypcyi wpisu): index lectionum.

Zwrócono:		Pobrano:	
imatrykulacyjnej (wpisowego) K. ... art. ...		imatrykulacyjnej (wpisowego) K. ... art. ...	
laboratoryjnej ... K. ... art. ...		laboratoryjnej ... K. ... art. ...	
czesnego: K. ... h. ... art. ...		czesnego: K. ... h. ... art. ...	
„ K. ... h. ... art. ...		„ K. ... h. ... art. ...	
„ K. ... h. ... art. ...		„ K. ... h. ... art. ...	
„ K. ... h. ... art. ...		„ K. ... h. ... art. ...	

dla kwestury tytułem taksy

Uwolniony w całości

Wykaz odczytów, na które uczeń uczęszczać zamierza.

Przedmiot wykładu:	Ilość godzin tygodniowo	Nazwisko wykładającego	Podpis ucznia
Cycero jego życie i pisma	5	Prof. Morawski	Jan Sajdak
Prosem. łać: Ćwicz. gram. i stylistycz. w zakresie łaciny.	2	„	
Łacina pospolita	5	Prof. Miodoński	
Sem. łać.: Objaśnianie poematów Tibullusa	2	„	
Historya filologii klasyczn. (c.d.)	3	Prof. Sternbach	
Wybrane kwestye z dziedziny metryki greckiej i łacińskiej	2	„	
Sem. greck.: Sofoklesa Antygona (c. dalszy.)	2	„	
Prosem. greck.: Ćwiczenia gramat. i stylistyczne.	2	„	
Kursoryczna lektura Xenofonta (publicum.)	1	„	
Geschichte der deutschen Literatur in der Sturm= und Drangperiode	3	Prof. Creizenach	
Historya rzeźby greckiej. IV. cz.	2	Prof. Bieńkowski	
Z dziejów religii greckiej	1	„	
Ćwiczenia archeolog. w muzeum X.X. Czartoryskich	2	„	
Sem. archeolog.: Objaśnianie Pauzaniasa Graeciae descript. l. I.	2	„	
Historya socyalizmu niemieckiego	1	ks. Pawlicki	
Sem. filozof.: Oddział historyi filozofii	2	„	

46

936

Przedmiot wykładu	Ilość godzin tygodniowo	Nazwisko wykładającego	Podpis ucznia
Słowiańszczyzna w w. XIX. Główne prądy umysłowe.	2.	Prof. Zdziechowski	Sajdak
Szkoły średnie w Europie i Ameryce.	3	Dr. Kulczyński	
Konwersat. pedogog.: Ćwicz. prakt. w nauce gimnazyalnej.	2	"	
Najnowsze prądy reformat. w dziedzinie nauczania i wychowania	2	Dr. Karbowiak.	

Poświadczam niniejszem, iż JP. Sajdak Jan złożył prośbę o uwolnienie od opłaty czesnego na półrocze letnie r. szk. 1906/7 opartą na zasadach wyszczególnionych w 2 ustępie 1 § 15-go Ustawy o czesnem, i może być przeto wpisany prowizorycznie w poczet Uczniów Wydziału.

Kraków, dnia 5. kwietnia 1907.

Dziekan

Żorawski

Według dotyczących przepisów mają uczniowie wpisywać przedmioty naukowe do rodowodu i książeczek legitymacyjnych zupełnie tak, jak takowe w spisie wyrażone zostały.

Nie wolno jest wpisywać do jednej rubryki rodowodu lub książeczki nazwisk dwóch nauk; ale **każdy przedmiot powinien być wpisanym w osobnej przegródce.** Gdyby jedna stronica książeczki nie starczyła do zapisania wszystkich przedmiotów, których Uczeń w jednem półroczu słuchać zamierza, wtedy ma użyć dwóch stronic.

Przy wyliczaniu odczytów w rodowodzie ma być umieszczony własnoręczny podpis Ucznia w ostatniej rubryce obok nazwiska każdego Nauczyciela (§ 8. Ustawy naukowej z d. 1 października 1850 roku).

W rodowodzie i w książeczce legitymacyjnej, jako dokumentach urzędowych, są skrobanki zabronione.

Rok szk. 1906/7

RODOWÓD.

937

Półrocze: letnie

Nazwisko i imię ucznia	Jest uczniem zwyczajnym czy nadzwyczajnym	Oznaczenie Wydziału
Antoni Rybarski	zw.	filozof

Miejsce urodzenia	Wiek	Religia	Narodowość	Poddaństwo	Mieszkanie w Krakowie
Kielce w Kr. Polsk.	20	rzym.-kat.	polska	rosyjskie	ul: Karmelicka L. domu: 33

Imię, zatrudnienie i miejsce zamieszkania ojca lub opiekuna	matka Bronisława, emerytka, mieszk. w Kielcach
Oświadczenie się do służby wojskowej	jedynak, służbie wojsk. nie podlega
Zakład naukowy, w którym uczeń strawił ostatnie półrocze	Uniwersytet Jagielloński

Pobiera stypendyum z fundacyi: ..... rocznie k. ..... h. ..... udzielone przez ..... dekretem z dnia ..... L. .....

dla kwestury: wpisano w kwesturze pod Nr.: 2025 w dniu: 19/4. 907.

Na jakiej zasadzie uczeń żąda imatrykulacyi (inskrypcyi wpisu)

Bibliot. Kr. 2

Zwrócono:		Pobrano:	
imatrykulacyjnej (wpisowego) K. ..... art.		imatrykulacyjnej (wpisowego) K. ..... art.	
laboratoryjnej ..... K. ..... art.		laboratoryjnej ..... K. ..... art.	
czesnego: K. ..... h. ..... art.		czesnego: K. 21 h. — art. 2025	
" K. ..... h. ..... art.		" K. ..... h. ..... art.	
" K. ..... h. ..... art.		" K. ..... h. ..... art.	
" K. ..... h. ..... art.		" K. ..... h. ..... art.	

dla kwestury — tytułem taksy

w połowie

Wykaz odczytów, na które uczeń uczęszczać zamierza.

Przedmiot wykładu:	Ilość godzin tygodniowo	Nazwisko wykładającego	Podpis ucznia
~~Historja filozofji od Kanta do najnowszych czasów~~	~~4~~	~~X. Dr. Pawlicki~~	~~A. Rybarski~~
Składnia języka polskiego (dalszy ciąg)	4	Dr. Łoś	A. Rybarski
Wstęp do filologji słowiańskiej (publicum) (dalszy ciąg)	1	Dr. Łoś	A. Rybarski
Poeci polscy XVIII wieku.	2	Dr. Windakiewicz	A. Rybarski
Starsi i młodsi romantycy (dalszy ciąg)	1	Dr. Windakiewicz	A. Rybarski
Zarys dziejów Polski (dalszy ciąg)	3	Dr. Czermak	A. Rybarski
Dzieje okresu rewolucyjnego 1846-48 (dalszy ciąg)	2	Dr. Czermak	A. Rybarski
Paleografja łacińska.	3	Dr. Krzyżanowski	A. Rybarski
Skarga na tle sporów religijnych XVI wieku	1	Dr. Grabowski	A. Rybarski
Pisarze polityczni polscy XVI, XVII i XVIII wieku.	2	Exc. hr. Tarnowski	A. Rybarski
Słowiańszczyzna w XIX wieku	2.	Dr. Zdziechowski	A. Rybarski

338

Przedmiot wykładu:	Ilość godzin tygodniowo	Nazwisko wykładającego	Podpis ucznia

Poświadczam niniejszem, iż JP. Antoni Rybarski złożył prośbę o uwolnienie od opłaty czesnego na półrocze letnie r. szk. 1906/7 opartą na zasadach wyszczególnionych w 2 ustępie 1 § 15-go Ustawy o czesnem, i może być przeto wpisany prowizorycznie w poczet Uczniów Wydziału.

Kraków, dnia 18 kw 1907

Dziekan

M. P. Rudy

Według dotyczących przepisów mają uczniowie wpisywać przedmioty naukowe do rodowodu i książeczek legitymacyjnych zupełnie tak, jak takowe w spisie wyrażone zostały.

Nie wolno jest wpisywać do jednej rubryki rodowodu lub książeczki nazwisk dwóch nauk; ale **każdy przedmiot powinien być wpisanym w osobnej przegródce.** Gdyby jedna stronica książeczki nie starczyła do zapisania wszystkich przedmiotów, których Uczeń w jednem półroczu słuchać zamierza, wtedy ma użyć dwóch stronic.

Przy wyliczaniu odczytów w rodowodzie ma być umieszczony własnoręczny podpis Ucznia w ostatniej rubryce obok nazwiska każdego Nauczyciela (§ 8. Ustawy naukowej z d. 1 października 1850 roku).

W rodowodzie i w książeczce legitymacyjnej, jako dokumentach urzędowych, są skrobanki zabronione.

Rok szk. 1906/7

RODOWÓD

339

Półrocze II.

Nazwisko i imię ucznia	Jest uczniem zwyczajnym czy nadzwyczajnym	Oznaczenie Wydziału
Rychłowski Kazimierz	zwyczajny	filozof.

Miejsce urodzenia	Wiek	Religia	Narodowość	Obywatelstwo	Mieszkanie w Krakowie
Płock	29 lat	rzym.-katol.	polska	rosyjskie	ul.: Pocztowa 19. l. domu: Zgłobicki

Imię, zatrudnienie i miejsce zamieszkania ojca lub opiekuna: matka, wdowa, ul. Wielopole l. 8.

Oświadczenie się do służby wojskowej: —

Zakład naukowy, w którym uczeń strawił ostatnie półrocze: Gimn. Jagiell.

Pobiera stypendyum z fundacyi: ... rocznie k. ... h. ... udzielone przez ... dekretem z dnia ... L.

dla kwestury: wpisano w kwesturze pod Nr.: 1218 w dniu: 12/4. 907.

Na jakiej zasadzie uczeń żąda imatrykulacyi (inskrypcyi wpisu): Bibliot. K. 2

dla kwestury tytułem taksy	Zwrócono:	dla kwestury tytułem taksy	Pobrano:
	imatrykulacyjnej (wpisowego) K. ... art. ...		imatrykulacyjnej (wpisowego) K. ... art. ...
	laboratoryjnej . . . . . K. ... art. ...		laboratoryjnej . . 18 . 90 K. ... art. ...
	czesnego: K. ... h. ... art. ...		czesnego: K. ... h. ... art. 1218
	„ K. ... h. ... art. ...		„ K. ... h. ... art. ...
	„ K. ... h. ... art. ...		„ K. ... h. ... art. ...
	„ K. ... h. ... art. ...		„ K. ... h. ... art. ...

Wykaz odczytów, na które uczeń uczęszczać zamierza.

Przedmiot wykładu:	Ilość godzin tygodniowo	Nazwisko wykładającego	Podpis ucznia
Geschichte der deutschen Literatur	3	Prof. Dr. Brückner	Kazimierz Rychłowski
Übungen für Anfänger	0		
Grammatische Übungen	0		
Histoire de la langue française	4	Doc. Dr. Herzog	
Lectures provençales	1	Doc. Dr. Herzog	
Tłomacz. i objaśn. autorów klasycznych	1	J. Rougier	

940

Przedmiot wykładu	Ilość godzin tygodniowo	Nazwisko wykładającego	Podpis ucznia

Poświadczam niniejszem, iż JP. ..... złożył prośbę o uwolnienie od opłaty czesnego na półrocze ..... r. szk. 190 ..... opartą na zasadach wyszczególnionych w 2 ustępie 1 § 15-go Ustawy o czesnem, i może być przeto wpisany prowizorycznie w poczet Uczniów Wydziału.

Kraków, dnia ..... 190...

Dziekan

Według dotyczących przepisów mają uczniowie wpisywać przedmioty naukowe do rodowodu i książeczek legitymacyjnych zupełnie tak, jak takowe w spisie wyrażone zostały.

Nie wolno jest wpisywać do jednej rubryki rodowodu lub książeczki nazwisk dwóch nauk; ale **każdy przedmiot powinien być wpisanym w osobnej przegródce.** Gdyby jedna stronica książeczki nie starczyła do zapisania wszystkich przedmiotów, których Uczeń w jednem półroczu słuchać zamierza, wtedy ma użyć dwóch stronic.

Przy wyliczaniu odczytów w rodowodzie ma być umieszczony własnoręczny podpis Ucznia w ostatniej rubryce obok nazwiska każdego Nauczyciela (§ 8. Ustawy naukowej z d. 1 października 1850 roku).

W rodowodzie i w książeczce legitymacyjnej, jako dokumentach urzędowych, są skrobanki zabronione.

Rok szk. 190 6/7

RODOWÓD.

941

Półrocze: letnie

Nazwisko i imię ucznia	Jest uczniem zwyczajnym czy nadzwyczajnym	Oznaczenie Wydziału
Edward Rydz	ucz. zwyczajny	filozoficzny

Miejsce urodzenia	Wiek	Religia	Narodowość	Poddaństwo	Mieszkanie w Krakowie
Brzeżany	21 lat	rzym. kat.	polska	austryacka	ul: Rynek L. domu: 11

Imię, zatrudnienie i miejsce zamieszkania ojca lub opiekuna	ojciec zmarł
Oświadczenie się do służby wojskowej	—
Zakład naukowy, w którym uczeń strawił ostatnie półrocze	c.k. Uniwersytet w Krakowie

Pobiera stypendyum z fundacyi: miasta Brzeżan
rocznie k. 126 h. ..... udzielone przez Magistrat Brzeżan
dekretem z dnia 10 czerwca 1905 L. 9314

dla kwestury: wpisano w kwesturze pod Nr.: 2108 w dniu: 20/4. 907. Bibliot. K. 1

Na jakiej zasadzie uczeń żąda imatrykulacyi (inskrypcyi wpisu) Na zasadzie molekum lectionum

dla kwestury tytułem taksy	Zwrócono:	dla kwestury tytułem taksy	Pobrano:
	imatrykulacyjnej (wpisowego) K. ..... art.		imatrykulacyjnej (wpisowego) K. ..... art. .....
	laboratoryjnej . . . . . K. ..... art.		laboratoryjnej . 21 . . . K. ..... art. 2108
	czesnego: K. ..... h. ..... art.		czesnego: K. 21 h. — art. 2108
	„ K. ..... h. ..... art.		„ K. ..... h. ..... art. .....
	„ K. ..... h. ..... art.		„ K. ..... h. ..... art. .....
	„ K. ..... h. ..... art.		„ K. ..... h. ..... art. .....

Wykaz odczytów, na które uczeń uczęszczać zamierza.

Przedmiot wykładu:	Ilość godzin tygodniowo	Nazwisko wykładającego	Podpis ucznia
Słowiańszczyzna w w. XIX.	2.	Prof. Dr. Zdziechowski	Edward Rydz
Rzut oka na literaturę XIX. w.	3.	Prof. Dr. hr. J. Tarnowski	
Historya nowszej filozof. od Kanta	4.	Prof. Dr. Ks. Pawlicki	
" socyalizmu niem.	1.		
Seminaryum filozoficzne	2.		

942

Przedmiot wykładu:	Ilość godzin tygodniowo	Nazwisko wykładającego	Podpis ucznia

Poświadczam niniejszem, iż JP. Edward Rydz złożył prośbę o uwolnienie od opłaty czesnego na półrocze letnie r. szk. 1907 opartą na zasadach wyszczególnionych w 2 ustępie 1 § 15-go Ustawy o czesnem, i może być przeto wpisany prowizorycznie w poczet Uczniów Wydziału.

Kraków, dnia 19 Ka 1907

Dziekan

Można przyjąć
M. P. Rudzki

Według dotyczących przepisów mają uczniowie wpisywać przedmioty naukowe do rodowodu i książeczek legitymacyjnych zupełnie tak, jak takowe w spisie wyrażone zostały.

Nie wolno jest wpisywać do jednej rubryki rodowodu lub książeczki nazwisk dwóch nauk; ale **każdy przedmiot powinien być wpisanym w osobnej przegródce.** Gdyby jedna stronica książeczki nie starczyła do zapisania wszystkich przedmiotów, których Uczeń w jednem półroczu słuchać zamierza, wtedy ma użyć dwóch stronic.

Przy wyliczaniu odczytów w rodowodzie ma być umieszczony własnoręczny podpis Ucznia w ostatniej rubryce obok nazwiska każdego Nauczyciela (§ 8. Ustawy naukowej z d. 1 października 1850 roku).

W rodowodzie i w książeczce legitymacyjnej, jako dokumentach urzędowych, są skrobanki zabronione.

Rok szk. 1907 **RODOWÓD** 943 Półrocze letnie

Nazwisko i imię ucznia	Jest uczniem zwyczajnym czy nadzwyczajnym	Oznaczenie Wydziału
Henryk Rydzewski	zwyczajnym	filozoficzny

Miejsce urodzenia	Wiek	Religia	Narodowość	Obywatelstwo	Mieszkanie w Krakowie
Warszawa	19 l.	Katolicka	Polak	Z	ul.: Niecała L. domu: 1

Imię, zatrudnienie i miejsce zamieszkania ojca lub opiekuna: Józef Rydzewski, urzędnik, Warszawa, ul. Okólna No 8. —

Oświadczenie się do służby wojskowej: Uwolniony

Zakład naukowy, w którym uczeń strawił ostatnie półrocze: Szkoła Chrzanowskiego

Pobiera stypendyum z fundacyi: ...
rocznie k. ... h. ... udzielone przez ...
dekretem z dnia ... L. ...

dla kwestury: wpisano w kwesturze pod Nr.: 2594 w dniu: 31/5. 907.

Na jakiej zasadzie uczeń żąda imatrykulacyi (inskrypcyi wpisu)

Bibliot. K. 2

Zwrócono:		Pobrano:	
imatrykulacyjnej (wpisowego) K. ... art. ...		imatrykulacyjnej (wpisowego) K. ... art. ...	
laboratoryjnej ... K. ... art. ...		laboratoryjnej ... K. ... art. ...	
czesnego: K. ... h. ... art. ...		czesnego: K. 21 h. ... art. ...	
„ K. ... h. ... art. ...		„ K. ... h. ... art. ...	
„ K. ... h. ... art. ...		„ K. ... h. ... art. ...	
„ K. ... h. ... art. ...		„ K. ... h. ... art. ...	

dla kwestury / tytułem taksy

Wykaz odczytów, na które uczeń uczęszczać zamierza.

Przedmiot wykładu:	Ilość godzin tygodniowo	Nazwisko wykładającego	Podpis ucznia
			Ryd
Zarys dziejów Polski (Cz. II)	3	Prof. Czermak	Ryd
Słowiańszczyzna XIX wieku	2	Prof. Zdziechowski	Ryd
Rzut oka na literaturę XIX w.	3	Prof. Tarnowski	Ryd
Piotr Skarga na tle sporów religijnych XVI w.	1	Prof. Grabowski	Ryd
	—	—	—
Słowackiego lata ostatnie	1	Prof. Grabowski	Ryd

944

Przedmiot wykładu	Ilość godzin tygodniowo	Nazwisko wykładającego	Podpis ucznia

Poświadczam niniejszem, iż JP. ..... złożył prośbę o uwolnienie od opłaty czesnego na półrocze ..... r. szk. 190 ..... opartą na zasadach wyszczególnionych w 2 ustępie 1 § 15-go Ustawy o czesnem, i może być przeto wpisany prowizorycznie w poczet Uczniów Wydziału.

Kraków, dnia 15 Maja 1907

Dziekan

Zgadzam się na zwrócony wpis
M. P. Rud

Według dotyczących przepisów mają uczniowie wpisywać przedmioty naukowe do rodowodu i książeczek legitymacyjnych zupełnie tak, jak takowe w spisie wyrażone zostały.

Nie wolno jest wpisywać do jednej rubryki rodowodu lub książeczki nazwisk dwóch nauk; ale **każdy przedmiot powinien być wpisanym w osobnej przegródce.** Gdyby jedna stronica książeczki nie starczyła do zapisania wszystkich przedmiotów, których Uczeń w jednem półroczu słuchać zamierza, wtedy ma użyć dwóch stronic.

Przy wyliczaniu odczytów w rodowodzie ma być umieszczony własnoręczny podpis Ucznia w ostatniej rubryce obok nazwiska każdego Nauczyciela (§ 8. Ustawy naukowej z d. 1 października 1850 roku).

W rodowodzie i w książeczce legitymacyjnej, jako dokumentach urzędowych, są skrobanki zabronione.

Rok szk. 190 6/7

RODOWÓD

945

Półrocze letnie II

Nazwisko i imię ucznia	Jest uczniem zwyczajnym czy nadzwyczajnym	Oznaczenie Wydziału
Rydzewski Bronisław	Zwyczajny	filozoficzny

Miejsce urodzenia	Wiek	Religia	Narodowość	Obywatelstwo	Mieszkanie w Krakowie
Suwałki	22	Rz. Kat.	Polska	rosyjsko	ul.: Zgoda L. domu: 1.

Imię, zatrudnienie i miejsce zamieszkania ojca lub opiekuna: Maska obywatelka gub. Suwalskiej

Oświadczenie się do służby wojskowej: wolny

Zakład naukowy, w którym uczeń strawił ostatnie półrocze: Uniwersytet Jagielloński

Pobiera stypendyum z fundacyi: .....
rocznie k. ..... h. ..... udzielone przez .....
dekretem z dnia ..... L. .....

dla kwestury: wpisano w kwesturze pod Nr.: 2022 1914. 907. w dniu: Bibliot. K. 2

Na jakiej zasadzie uczeń żąda imatrykulacyi (inskrypcyi wpisu)

Zwrócono: (dla kwestury, tytułem taksy)		Pobrano: (dla kwestury, tytułem taksy)	
imatrykulacyjnej (wpisowego)	K. ..... art.	imatrykulacyjnej (wpisowego)	K. ..... art. .....
laboratoryjnej	K. ..... art.	laboratoryjnej	K. 10 art. 2022
czesnego:	K. ..... h. ..... art.	czesnego:	K. 69 h. 30 art. 2022
„	K. ..... h. ..... art.	„	K. ..... h. ..... art. .....
„	K. ..... h. ..... art.	„	K. ..... h. ..... art. .....
„	K. ..... h. ..... art.	„	K. ..... h. ..... art. .....

Wykaz odczytów, na które uczeń uczęszczać zamierza.

Przedmiot wykładu:	Ilość godzin tygodniowo	Nazwisko wykładającego	Podpis ucznia
Chemja organiczna	5.	pr. Dr. Schramm	Bronisław Rydzewski
Optyka kryształów	2	pr. Dr. Morszewski	
Geologja rolnicza	2	pr. Dr. Szajnocha	
Ćwiczenia geol. i wycieczki	2		
Geologja krajów Polski	2		
~~Skamieliny przewodnie utwór. K. ks. Kraj.~~	~~3~~	~~Dr. Grzybowski~~	
~~Botanika ogólna~~	~~4~~	~~pr. Dr. Rostafiński~~	
Anatomja porównawcza Kręgowców	5.	pr. Dr. Hoyer	
Ćwiczenia w lab. chemicznem	15	pr. Dr. Olszewski	

946

Przedmiot wykładu	Ilość godzin tygodniowo	Nazwisko wykładającego	Podpis ucznia

Poświadczam niniejszem, iż JP. ..... złożył prośbę o uwolnienie od opłaty czesnego na półrocze ..... r. szk. 190 ..... opartą na zasadach wyszczególnionych w 2 ustępie 1 § 15-go Ustawy o czesnem, i może być przeto wpisany prowizorycznie w poczet Uczniów Wydziału.

Kraków, dnia 190

Dziekan

Według dotyczących przepisów mają uczniowie wpisywać przedmioty naukowe do rodowodu i książeczek legitymacyjnych zupełnie tak, jak takowe w spisie wyrażone zostały.

Nie wolno jest wpisywać do jednej rubryki rodowodu lub książeczki nazwisk dwóch nauk; ale **każdy przedmiot powinien być wpisanym w osobnej przegródce.** Gdyby jedna stronica książeczki nie starczyła do zapisania wszystkich przedmiotów, których Uczeń w jednem półroczu słuchać zamierza, wtedy ma użyć dwóch stronic.

Przy wyliczaniu odczytów w rodowodzie ma być umieszczony własnoręczny podpis Ucznia w ostatniej rubryce obok nazwiska każdego Nauczyciela (§ 8. Ustawy naukowej z d. 1 października 1850 roku).

W rodowodzie i w książeczce legitymacyjnej, jako dokumentach urzędowych, są skrobanki zabronione.

Rok szk. 190 6/7

RODOWÓD

947

Półrocze letnie II

Nazwisko i imię ucznia	Jest uczniem zwyczajnym czy nadzwyczajnym	Oznaczenie Wydziału
Rymar Stanisław	zwyczajnym	filozoficznego

Miejsce urodzenia	Wiek	Religia	Narodowość	Obywatelstwo	Mieszkanie w Krakowie
Kacków	21	rzym kat	Polak	austr	ul.: Sabinowskiej L. domu: Domab.

Imię, zatrudnienie i miejsce zamieszkania ojca lub opiekuna: Piotr rolnik w Kacrowie

Oświadczenie się do służby wojskowej: na parce roku

Zakład naukowy, w którym uczeń strawił ostatnie półrocze: Uniwersytet Jagellońskiego

Pobiera stypendyum z fundacyi: ..... rocznie k. ..... h. ..... udzielone przez ..... dekretem z dnia ..... L. .....

dla kwestury: wpisano w kwesturze pod Nr.: 881 w dniu: 11/4. 907. Bibliot. K. 1.

Na jakiej zasadzie uczeń żąda imatrykulacyi (inskrypcyi wpisu)

dla kwestury tytułem taksy — Zwrócono:		dla kwestury tytułem taksy — Pobrano:	
imatrykulacyjnej (wpisowego)	K. ..... art.	imatrykulacyjnej (wpisowego)	K. ..... art. .....
laboratoryjnej	K. ..... art.	laboratoryjnej	K. ..... art. .....
czesnego:	K. ..... h. ..... art.	czesnego:	K. 31 h. 50 art. 881
„	K. ..... h. ..... art.	„	K. ..... h. ..... art. .....
„	K. ..... h. ..... art.	„	K. ..... h. ..... art. .....
„	K. ..... h. ..... art.	„	K. ..... h. ..... art. .....

Wykaz odczytów, na które uczeń uczęszczać zamierza.

Przedmiot wykładu:	Ilość godzin tygodniowo	Nazwisko wykładającego	Podpis ucznia
Poezi polscy XVIII wieku	2	Prof dr	
Starsi i młodsi romantycy	1	Brückiewicz	
Składnia języka polskiego	4	Prof dr	
Wstęp do filologii słowiańskiej	1	Łoś	
Seminaryum słowiańskie	(2)		Rymar
~~Stan ~~ Ekonom.-społeczny Galicyi	~~1~~	~~Prof dr Bujak~~	
Szkoły średnie w Europie i Ameryce	3	Prof dr Kleczyński	
Zarys metafizyki opartej na wynikach ~~empir.~~ nauk i metody ka zasadzie ~~kryt. teoryi poz.~~ krytycyzmu	4	Prof dr Abramowski	
Seminaryum filozoficzne - Ćwiczenia gł. z zakresu (2)	1		Stanisław
~~Seminaryum literackie~~	~~1~~	~~Prof dr Brückner~~	

948

Przedmiot wykładu	Ilość godzin tygodniowo	Nazwisko wykładającego	Podpis ucznia

Poświadczam niniejszem, iż JP. Rymar Stanisław złożył prośbę o uwolnienie od opłaty czesnego na półrocze letnie r. szk. 190 6/7 opartą na zasadach wyszczególnionych w 2 ustępie 1 § 15-go Ustawy o czesnem, i może być przeto wpisany prowizorycznie w poczet Uczniów Wydziału.

Kraków, dnia Kwietnia 1907

Dziekan

M. P. Rud

Według dotyczących przepisów mają uczniowie wpisywać przedmioty naukowe do rodowodu i książeczek legitymacyjnych zupełnie tak, jak takowe w spisie wyrażone zostały.

Nie wolno jest wpisywać do jednej rubryki rodowodu lub książeczki nazwisk dwóch nauk; ale **każdy przedmiot powinien być wpisanym w osobnej przegródce.** Gdyby jedna stronica książeczki nie starczyła do zapisania wszystkich przedmiotów, których Uczeń w jednem półroczu słuchać zamierza, wtedy ma użyć dwóch stronic.

Przy wyliczaniu odczytów w rodowodzie ma być umieszczony własnoręczny podpis Ucznia w ostatniej rubryce obok nazwiska każdego Nauczyciela (§ 8. Ustawy naukowej z d. 1 października 1850 roku).

W rodowodzie i w książeczce legitymacyjnej, jako dokumentach urzędowych, są skrobanki zabronione.

Rok szk. 1907 **RODOWÓD** 949 470 Półrocze letnie

Nazwisko i imię ucznia	Jest uczniem zwyczajnym czy nadzwyczajnym	Oznaczenie Wydziału
Rzepecki Adam	zwyczajny	filozoficzny

Miejsce urodzenia	Wiek	Religia	Narodowość	Obywatelstwo	Mieszkanie w Krakowie
Radziechów	25	gr.-kat.	—	austryackie	ul.: Garncarska L. domu: 6

Imię, zatrudnienie i miejsce zamieszkania ojca lub opiekuna	ck. naczelnik i radca sądu krajowego w Radymnie
Oświadczenie się do służby wojskowej	nie należy
Zakład naukowy, w którym uczeń strawił ostatnie półrocze	C.k. Uniwersytet Jagielloński w Krakowie

Pobiera stypendyum z fundacyi: —
rocznie k. ..... h. ..... udzielone przez .....
dekretem z dnia ..... L. .....

dla kwestury: wpisano w kwesturze pod Nr.: 397 w dniu: 6/4. 907.

Bibliot. K. 1

Na jakiej zasadzie uczeń żąda imatrykulacyi (inskrypcyi wpisu)

dla kwestury tytułem taksy	Zwrócono:	Pobrano:
imatrykulacyjnej (wpisowego)	K. ..... art.	K. ..... art. .....
laboratoryjnej	K. ..... art.	K. ..... art. .....
czesnego:	K. ..... h. ..... art.	K. ..... h. ..... art. .....
„	K. ..... h. ..... art.	K. ..... h. ..... art. .....
„	K. ..... h. ..... art.	K. ..... h. ..... art. .....
„	K. ..... h. ..... art.	K. ..... h. ..... art. .....

Uwolniony w całości

Wykaz odczytów, na które uczeń uczęszczać zamierza.

Przedmiot wykładu:	Ilość godzin tygodniowo	Nazwisko wykładającego	Podpis ucznia
Fryderyk Nitzsche a myśl i kultura współczesna	2	Prof. Dr Straszewski	Rzepecki Adam
~~Historya socyalizmu niemieckiego~~	~~1~~	~~Prof. Ks. Dr Pawlicki~~	
Cycero, jego życie i pisma	5	Ck. Radca Dworu Prof. Dr Morawski	
Proseminaryum łacińskie: ćwiczenia gram. i stylist. w zakresie łaciny	2	Tenże	
Wybrane kwestye z dziedziny metryki greckiej i łacińs.	2	Prof. Dr Sternbach	
Proseminaryum greckie (ćwiczenia gram. i stylist.)	2	Tenże	
Bohd. Zaleski i jego stosunek do ludowej poezyi ukraińskiej	2	Prof. Dr Tretiak	
Gramatyka języka ruskiego	1		
Objaśnianie staroruskich tekstów	1		
Objaśnianie wybranych utworów Kulisza	1		
Wstęp do filologii słowiańskiej	1	Prof. Dr Łoś	
Szkoły średnie w Ameryce i w Europie	3	Doc. pryw. Dr Kulczyński	

Przedmiot wykładu	Ilość godzin tygodniowo	Nazwisko wykładającego	Podpis ucznia

Poświadczam niniejszem, iż JP. ..... złożył prośbę o uwolnienie od opłaty czesnego na półrocze ..... r. szk. 190 ..... opartą na zasadach wyszczególnionych w 2 ustępie 1 § 15-go Ustawy o czesnem, i może być przeto wpisany prowizorycznie w poczet Uczniów Wydziału.

Kraków, dnia ..... 190 .....

Dziekan

Według dotyczących przepisów mają uczniowie wpisywać przedmioty naukowe do rodowodu i książeczek legitymacyjnych zupełnie tak, jak takowe w spisie wyrażone zostały.

Nie wolno jest wpisywać do jednej rubryki rodowodu lub książeczki nazwisk dwóch nauk; ale **każdy przedmiot powinien być wpisanym w osobnej przegródce.** Gdyby jedna stronica książeczki nie starczyła do zapisania wszystkich przedmiotów, których Uczeń w jednem półroczu słuchać zamierza, wtedy ma użyć dwóch stronic.

Przy wyliczaniu odczytów w rodowodzie ma być umieszczony własnoręczny podpis Ucznia w ostatniej rubryce obok nazwiska każdego Nauczyciela (§ 8. Ustawy naukowej z d. 1 października 1850 roku).

W rodowodzie i w książeczce legitymacyjnej, jako dokumentach urzędowych, są skrobanki zabronione.

Rok szk. 1906/7

RODOWÓD

Półrocze letnie

Nazwisko i imię ucznia	Jest uczniem zwyczajnym czy nadzwyczajnym	Oznaczenie Wydziału
Brzeski Jan	zwyczajny	historyczny

Miejsce urodzenia	Wiek	Religia	Narodowość	Obywatelstwo	Mieszkanie w Krakowie
Leduica Volum	24	rzym.-kat.	polska	austryackie	ul.: Batorego L. domu: 1

Imię, zatrudnienie i miejsce zamieszkania ojca lub opiekuna: Brzeski Józef górnik Mikuszowice

Oświadczenie się do służby wojskowej: uwolniony czasowo

Zakład naukowy, w którym uczeń strawił ostatnie półrocze: Uniwersytet Jagiell.

Pobiera stypendyum z fundacyi: ...

rocznie k. ..... h. ..... udzielone przez ...

dekretem z dnia ..... L. .....

dla kwestury: wpisano w kwesturze pod Nr.: 1866 w dniu: 12/4. 907.

Na jakiej zasadzie uczeń żąda imatrykulacyi (inskrypcyi wpisu): Bibliot. K.

	Zwrócono:	Pobrano:
dla kwestury tytułem taksy	imatrykulacyjnej (wpisowego) K. ..... art.	imatrykulacyjnej (wpisowego) K. ..... art. .....
	laboratoryjnej . . . . . K. ..... art.	laboratoryjnej . . . . . K. ..... art. .....
	czesnego: K. ..... h. ..... art.	czesnego: K. 25 — h. 20 art. 1866
	„ K. ..... h. ..... art.	„ K. ..... h. ..... art. .....
	„ K. ..... h. ..... art.	„ K. ..... h. ..... art. .....
	„ K. ..... h. ..... art.	„ K. ..... h. ..... art. .....

Wykaz odczytów, na które uczeń uczęszczać zamierza.

Przedmiot wykładu:	Ilość godzin tygodniowo	Nazwisko wykładającego	Podpis ucznia
Ogólna geografia fizyczna	2	Dr. Czerny	
Ćwiczenia geograficzne	(2)		
Zarys dziejów Polski: Wiek piętnasty. II	3	Dr. Krzyżanowski	
Seminaryum historyczne	(2)		
Paleografia łacińska	3	Dr. Krzyżanowski	
Szkoły średnie w Austryi i Europie	3	Dr. Kuhnyani	
~~Konwersatorium geograficzne~~	~~2~~		
Seminaryum filologiczne	(2)	Dr. Stowiański	
Historya rozpalarium niemieckiego	1	Dr. Pawlicki	

Jan Brzeski

952

Przedmiot wykładu	Ilość godzin tygodniowo	Nazwisko wykładającego	Podpis ucznia

Poświadczam niniejszem, iż JP. ..... złożył prośbę o uwolnienie od opłaty czesnego na półrocze ..... r. szk. 190 ..... opartą na zasadach wyszczególnionych w 2 ustępie 1 § 15-go Ustawy o czesnem, i może być przeto wpisany prowizorycznie w poczet Uczniów Wydziału.

Kraków, dnia ..... 190 ....

Dziekan

Według dotyczących przepisów mają uczniowie wpisywać przedmioty naukowe do rodowodu i książeczek legitymacyjnych zupełnie tak, jak takowe w spisie wyrażone zostały.

Nie wolno jest wpisywać do jednej rubryki rodowodu lub książeczki nazwisk dwóch nauk; ale **każdy przedmiot powinien być wpisanym w osobnej przegródce.** Gdyby jedna stronica książeczki nie starczyła do zapisania wszystkich przedmiotów, których Uczeń w jednem półroczu słuchać zamierza, wtedy ma użyć dwóch stronic.

Przy wyliczaniu odczytów w rodowodzie ma być umieszczony własnoręczny podpis Ucznia w ostatniej rubryce obok nazwiska każdego Nauczyciela (§ 8. Ustawy naukowej z d. 1 października 1850 roku).

W rodowodzie i w książeczce legitymacyjnej, jako dokumentach urzędowych, są skrobanki zabronione.

Rok szk. 1906/7 **RODOWÓD** 953 Półrocze letnie (VI)

Nazwisko i imię ucznia	Jest uczniem zwyczajnym czy nadzwyczajnym	Oznaczenie Wydziału
Sala Józef	zwyczajny	filozoficzny

Miejsce urodzenia	Wiek	Religia	Narodowość	Obywatelstwo	Mieszkanie w Krakowie
Kryszkowice	24 lat	rzym. kat.	polska	austryackie	ul.: Czysta L. domu: 13

Imię, zatrudnienie i miejsce zamieszkania ojca lub opiekuna	Wojciech Sala - Kryszkowice - rolnik
Oświadczenie się do służby wojskowej	służbę wojskową odbył w r. 1905/6
Zakład naukowy, w którym uczeń strawił ostatnie półrocze	Uniwersytet Jagielloński

Pobiera stypendyum z fundacyi: księżny Augusty Montléart rocznie k. 600 h. udzielone przez Wydział Krajowy dekretem z dnia 28. listopada 1905 L. 94532

dla kwestury: wpisano w kwesturze pod Nr.: 466 w dniu: 9/4. 907.

Na jakiej zasadzie uczeń żąda imatrykulacyi (inskrypcyi wpisu)

Bibliot. K. 1

Zwrócono: (dla kwestury tytułem taksy)	Pobrano: (dla kwestury tytułem taksy)
imatrykulacyjnej (wpisowego) K. ..... art.	imatrykulacyjnej (wpisowego) K. ..... art. .....
laboratoryjnej . . . . . K. ..... art.	laboratoryjnej . . . . . K. ..... art. .....
czesnego: K. ..... h. ..... art.	czesnego: K. ..... h. ..... art. .....
„ K. ..... h. ..... art.	„ K. ..... h. ..... art. .....
„ K. ..... h. ..... art.	„ K. ..... h. ..... art. .....
„ K. ..... h. ..... art.	„ K. ..... h. ..... art. .....

Uwolniony w całości

Wykaz odczytów, na które uczeń uczęszczać zamierza.

Przedmiot wykładu:	Ilość godzin tygodniowo	Nazwisko wykładającego	Podpis ucznia
Ogólna geografia fizyczna	2	Prof. Dr. Szwarcenberg-Czerny	Sala
Ćwiczenia geograficzne	2		
Czasy wojen religijnych	5	Prof. Dr. Jakrzewski	
~~Ćwiczenia praktyczne w seminaryum hist.~~	~~2~~		
Zarys dziejów Polski	3	Prof. Dr. Czermak	
Dzieje okresu rewolucyjnego 1846-48	2		
Seminaryum historyczne	2		Józef
Paleografia łacińska z ćwiczeniami	3	Prof. Dr. Krzyżanowski	
Historya polska XIII. w.	2		
~~Prusy w czasie wojen o wyzwolenie~~	~~2~~	~~Doc. Dr. Tokarz~~	
Konwersatoryum pedagogiczne	2	Doc. Dr. Kulczyński	
Fryderyk Nitzche a myśl i kultura współczesna	2	Prof. Dr. Straszewski	
Poeci polscy XVIII. wieku	2	Prof. Dr. Windakiewicz	
Historya Austryi od czasów Józefa II	5	Doc. Dr. Tokarz	

32

954

Przedmiot wykładu	Ilość godzin tygodniowo	Nazwisko wykładającego	Podpis ucznia

Poświadczam niniejszem, iż JP. Sala Józef złożył prośbę o uwolnienie od opłaty czesnego na półrocze letnie r. szk. 1906/7 opartą na zasadach wyszczególnionych w 2 ustępie 1 § 15-go Ustawy o czesnem, i może być przeto wpisany prowizorycznie w poczet Uczniów Wydziału.

Kraków, dnia 9 kwietnia 1907

Dziekan

M. P. Red.

Według dotyczących przepisów mają uczniowie wpisywać przedmioty naukowe do rodowodu i książeczek legitymacyjnych zupełnie tak, jak takowe w spisie wyrażone zostały.

Nie wolno jest wpisywać do jednej rubryki rodowodu lub książeczki nazwisk dwóch nauk; ale **każdy przedmiot powinien być wpisanym w osobnej przegródce.** Gdyby jedna stronica książeczki nie starczyła do zapisania wszystkich przedmiotów, których Uczeń w jednem półroczu słuchać zamierza, wtedy ma użyć dwóch stronic.

Przy wyliczaniu odczytów w rodowodzie ma być umieszczony własnoręczny podpis Ucznia w ostatniej rubryce obok nazwiska każdego Nauczyciela (§ 8. Ustawy naukowej z d. 1 października 1850 roku).

W rodowodzie i w książeczce legitymacyjnej, jako dokumentach urzędowych, są skrobanki zabronione.

Rok szk. 1906/7

RODOWÓD

955

Półrocze letnie

Nazwisko i imię ucznia	Jest uczniem zwyczajnym czy nadzwyczajnym	Oznaczenie Wydziału
Kazimierz Sałaga	zwyczajny	filozof.

Miejsce urodzenia	Wiek	Religia	Narodowość	Obywatelstwo	Mieszkanie w Krakowie
Olkusz. Król. Polskie	25 l.	Rz. Kat.	Polska	Rosyjskie	ul.: św. Filipa L. domu: 14

Imię, zatrudnienie i miejsce zamieszkania ojca lub opiekuna	Ojciec pisarz hipoteczny w Olkuszu gub. Kielecka Król. Polskie
Oświadczenie się do służby wojskowej	Zaliczony do pospol. ruszenia II kategoryi
Zakład naukowy, w którym uczeń strawił ostatnie półrocze	Uniwer. Jagiellońsk. w Krakowie

Pobiera stypendyum z fundacyi: ——

rocznie k. ..... h. ..... udzielone przez ——

dekretem z dnia —— L.

dla kwestury: wpisano w kwesturze pod Nr.: 1235 w dniu: 12/4. 907.

Bibliot. K. 2

Na jakiej zasadzie uczeń żąda imatrykulacyi (inskrypcyi wpisu)

dla kwestury tytułem taksy	Zwrócono:		Pobrano:	
	imatrykulacyjnej (wpisowego) K. ..... art.		imatrykulacyjnej (wpisowego) K. ..... art.	
	laboratoryjnej . . . . . K. ..... art.		laboratoryjnej . . . . . K. ..... art.	
	czesnego: K. ..... h. ..... art.		czesnego: K. 29 h. 40 art. 1235	
	„ K. ..... h. ..... art.		„ K. ..... h. ..... art.	
	„ K. ..... h. ..... art.		„ K. ..... h. ..... art.	
	„ K. ..... h. ..... art.		„ K. ..... h. ..... art.	

Wykaz odczytów, na które uczeń uczęszczać zamierza.

Przedmiot wykładu:	Ilość godzin tygodniowo	Nazwisko wykładającego	Podpis ucznia
Wstęp do analizy	2	Dr Zaremba	Kazimierz Sałaga
Teorya kinetyczna gazów	2	Dr Natanson	
Fryderyk Nitzsche, a myśl i kultura współczesna	2	Dr Stranowski	
Historya socyalizmu niemieckiego	1	X. Pawlicki	
Słowiańszczyzna w wieku XIX	2	Dr Łoziechowski	
Fizyka doświadczalna Cz. II	5	Pr. Witkowski	
Ćwiczenia seminaryjne dla młodzieży	2	Dr Zaremba	

Przedmiot wykładu	Ilość godzin tygodniowo	Nazwisko wykładającego	Podpis ucznia

Poświadczam niniejszem, iż JP. ..... złożył prośbę o uwolnienie od opłaty czesnego na półrocze ..... r. szk. 190 ..... opartą na zasadach wyszczególnionych w 2 ustępie 1 § 15-go Ustawy o czesnem, i może być przeto wpisany prowizorycznie w poczet Uczniów Wydziału.

Kraków, dnia ..... 190 .....

Dziekan

Według dotyczących przepisów mają uczniowie wpisywać przedmioty naukowe do rodowodu i książeczek legitymacyjnych zupełnie tak, jak takowe w spisie wyrażone zostały.

Nie wolno jest wpisywać do jednej rubryki rodowodu lub książeczki nazwisk dwóch nauk; ale **każdy przedmiot powinien być wpisanym w osobnej przegródce.** Gdyby jedna stronica książeczki nie starczyła do zapisania wszystkich przedmiotów, których Uczeń w jednem półroczu słuchać zamierza, wtedy ma użyć dwóch stronic.

Przy wyliczaniu odczytów w rodowodzie ma być umieszczony własnoręczny podpis Ucznia w ostatniej rubryce obok nazwiska każdego Nauczyciela (§ 8. Ustawy naukowej z d. 1 października 1850 roku).

W rodowodzie i w książeczce legitymacyjnej, jako dokumentach urzędowych, są skrobanki zabronione.

Rok szk. 1906/7

RODOWÓD

Półrocze II.

Nazwisko i imię ucznia	Jest uczniem zwyczajnym czy nadzwyczajnym	Oznaczenie Wydziału
Sandoz Wiktor	zwyczajnym	filozoficznego

Miejsce urodzenia	Wiek	Religia	Narodowość	Obywatelstwo	Mieszkanie w Krakowie
Prokocim w Galicyi	19 l.	rz. kat.	polska	szwajcarskie	ul.: Podwale L. domu: 14.

Imię, zatrudnienie i miejsce zamieszkania ojca ~~lub opiekuna~~: Feliks S., właśc. folwarku w Sobowicach

Oświadczenie się do służby wojskowej: —

Zakład naukowy, w którym uczeń strawił ostatnie półrocze: Uniw. Jag. w Krakowie.

Pobiera stypendyum z fundacyi: — rocznie k. ..... h. ..... udzielone przez ..... dekretem z dnia ..... L.

dla kwestury: wpisano w kwesturze pod Nr.: 1226 w dniu: 12/4. 907.

Na jakiej zasadzie uczeń żąda imatrykulacyi (inskrypcyi wpisu): Bibliot. K.

dla kwestury tytułem taksy — Zwrócono:		dla kwestury tytułem taksy — Pobrano:	
imatrykulacyjnej (wpisowego)	K. ..... art.	imatrykulacyjnej (wpisowego)	K. ..... art. .....
laboratoryjnej	K. ..... art.	laboratoryjnej	K. ..... art. .....
czesnego:	K. ..... h. ..... art.	czesnego:	K. ..... h. ..... art. .....
„	K. ..... h. ..... art.	„	K. ..... h. ..... art. ..... Uwolniony w całości
„	K. ..... h. ..... art.	„	K. ..... h. ..... art. .....
„	K. ..... h. ..... art.	„	K. ..... h. ..... art. .....

Wykaz odczytów, na które uczeń uczęszczać zamierza.

Przedmiot wykładu:	Ilość godzin tygodniowo	Nazwisko wykładającego	Podpis ucznia
Fryderyk Nitzsche a kult. współcz.	2	pr. Straszewski	Wlandor
Historja nowszej filozofji	4	ks. Pawlicki	
Historja socjalizmu niem.	1	„	Wlandor
Słowiańszczyzna XIX. w.	2	pr. Zdzieciow	Wlandor
Rzut oka na literaturę XIX. w.	3	pr. Tarnowski	
Pisarze polityczni	2	„	Wlandor
Seminarjum literackie	1	„	
Poeci polscy XVIII. w.	2	pr. Windakiewicz	
Starsi i młodsi romantycy	1	„	Wlandor
Bohdan Zaleski i jego stos. do Gr.	2	pr. Tretiak	
Seminarjum literackie	1	„	Wlandor
Składnia języka polskiego	4	pr. Łoś	
Seminarjum słowiańskie	2	„	Wlandor
Szkoły średnie w Eur. i Am.	3	dr. Kukuljevic	Wlandor
Geschichte der deutsch. Lit.	3	pr. Creizenach	
Sm. germanist. Seminar	3	„	Wlandor

952

Przedmiot wykładu	Ilość godzin tygodniowo	Nazwisko wykładającego	Podpis ucznia
Proseminarjum greckie	2	pr. Sternbach	Wlandor

Poświadczam niniejszem, iż JP. Sawador Wiktor złożył prośbę o uwolnienie od opłaty czesnego na półrocze letnie r. szk. 1906/7, opartą na zasadach wyszczególnionych w 2 ustępie 1 § 15-go Ustawy o czesnem, i może być przeto wpisany prowizorycznie w poczet Uczniów Wydziału.

Kraków, dnia 11/IV 1907

Dziekan
M. P. Kuntz

Według dotyczących przepisów mają uczniowie wpisywać przedmioty naukowe do rodowodu i książeczek legitymacyjnych zupełnie tak, jak takowe w spisie wyrażone zostały.

Nie wolno jest wpisywać do jednej rubryki rodowodu lub książeczki nazwisk dwóch nauk; ale **każdy przedmiot powinien być wpisanym w osobnej przegródce.** Gdyby jedna stronica książeczki nie starczyła do zapisania wszystkich przedmiotów, których Uczeń w jednem półroczu słuchać zamierza, wtedy ma użyć dwóch stronic.

Przy wyliczaniu odczytów w rodowodzie ma być umieszczony własnoręczny podpis Ucznia w ostatniej rubryce obok nazwiska każdego Nauczyciela (§ 8. Ustawy naukowej z d. 1 października 1850 roku).

W rodowodzie i w książeczce legitymacyjnej, jako dokumentach urzędowych, są skrobanki zabronione.

Rok szk. 1906/7

RODOWÓD

959

Półrocze letnie

Nazwisko i imię ucznia	Jest uczniem zwyczajnym czy nadzwyczajnym	Oznaczenie Wydziału
Saski Józef	zwyczajny	filozoficzny

Miejsce urodzenia	Wiek	Religia	Narodowość	Obywatelstwo	Mieszkanie w Krakowie
Radom	22	rzymsk. kath.	polak	poddany austryack.	ul.: Kolejowa L. domu: 18.

Imię, zatrudnienie i miejsce zamieszkania ojca lub opiekuna: Juljusz. przemysłowiec. Radom.

Oświadczenie się do służby wojskowej:

Zakład naukowy, w którym uczeń strawił ostatnie półrocze: Uniw. Jagiellońsk.

Pobiera stypendyum z fundacyi:
rocznie k. ..... h. ..... udzielone przez .....
dekretem z dnia ..... L. .....

dla kwestury: wpisano w kwesturze pod Nr.: 496 w dniu: 24. 907.

Na jakiej zasadzie uczeń żąda imatrykulacyi (inskrypcyi wpisu): Index

Bibliot. K. 2

	Zwrócono:		Pobrano:	
dla kwestury tytułem taksy	imatrykulacyjnej (wpisowego)	K. ..... art.	imatrykulacyjnej (wpisowego)	K. ..... art. .....
	laboratoryjnej	K. ..... art.	laboratoryjnej .	K. 63 art. 10 496
	czesnego:	K. ..... h. ..... art.	czesnego:	K. 63 h. — art. 496
	„	K. ..... h. ..... art.	„	K. ..... h. ..... art. .....
	„	K. ..... h. ..... art.	„	K. ..... h. ..... art. .....
	„	K. ..... h. ..... art.	„	K. ..... h. ..... art. .....

Wykaz odczytów, na które uczeń uczęszczać zamierza.

Przedmiot wykładu:	Ilość godzin tygodniowo	Nazwisko wykładającego	Podpis ucznia
Wstęp do analizy	2	Pr. Łazemba	Saski
Ćwiczenia w fizyce doświadczalnej	4	Pr. Wróblewski	Saski
Chemia analityczna	2	Pr. Olszewski	Saski
Ćwiczenia chemiczne	15	Pr. Olszewski	Saski
Technologja chemiczna	3	Pr. Maschlowski	Saski
Historya teoryj chemicznych	2	Doc. Brunel	Saski
Optyka krystalów	2	Pr. Morozewicz	Saski
Wstęp do mineralogji (publicum)	(2)	Pr. Morozewicz	Saski

960

Przedmiot wykładu	Ilość godzin tygodniowo	Nazwisko wykładającego	Podpis ucznia

Poświadczam niniejszem, iż JP. ..... złożył prośbę o uwolnienie od opłaty czesnego na półrocze ..... r. szk. 190 ..... opartą na zasadach wyszczególnionych w 2 ustępie 1 § 15-go Ustawy o czesnem, i może być przeto wpisany prowizorycznie w poczet Uczniów Wydziału.

Kraków, dnia ..... 190 ....

Dziekan

Według dotyczących przepisów mają uczniowie wpisywać przedmioty naukowe do rodowodu i książeczek legitymacyjnych zupełnie tak, jak takowe w spisie wyrażone zostały.

Nie wolno jest wpisywać do jednej rubryki rodowodu lub książeczki nazwisk dwóch nauk; ale **każdy przedmiot powinien być wpisanym w osobnej przegródce.** Gdyby jedna stronica książeczki nie starczyła do zapisania wszystkich przedmiotów, których Uczeń w jednem półroczu słuchać zamierza, wtedy ma użyć dwóch stronic.

Przy wyliczaniu odczytów w rodowodzie ma być umieszczony własnoręczny podpis Ucznia w ostatniej rubryce obok nazwiska każdego Nauczyciela (§ 8. Ustawy naukowej z d. 1 października 1850 roku).

W rodowodzie i w książeczce legitymacyjnej, jako dokumentach urzędowych, są skrobanki zabronione.

Rok szk. 1906/7

RODOWÓD

961 Półrocze letnie

Nazwisko i imię ucznia	Jest uczniem zwyczajnym czy nadzwyczajnym	Oznaczenie Wydziału
Schermann Nachem	zwyczajny	filozof.

Miejsce urodzenia	Wiek	Religia	Narodowość	Obywatelstwo	Mieszkanie w Krakowie
Kraków	19	mojż.	polska	austr.	ul.: Podgórska L. domu: 8

Imię, zatrudnienie i miejsce zamieszkania ojca ~~lub opiekuna~~: Henryk, właściciel sklepu, Podgórska 8

Oświadczenie się do służby wojskowej: Dopiero w r. 1909.

Zakład naukowy, w którym uczeń strawił ostatnie półrocze:

Pobiera stypendyum z fundacyi: .....
rocznie k. ..... h. ..... udzielone przez .....
dekretem z dnia ..... L. .....

dla kwestury: wpisano w kwesturze pod Nr.: 2018 w dniu: 18/4. 907.

Na jakiej zasadzie uczeń żąda imatrykulacyi (inskrypcyi wpisu)

Bibliot. K. 1

Zwrócono:		Pobrano:	
imatrykulacyjnej (wpisowego) K. ..... art.		imatrykulacyjnej (wpisowego) K. ..... art.	
laboratoryjnej ..... K. ..... art.		laboratoryjnej ..... K. ..... art.	
czesnego: K. ..... h. ..... art.		czesnego: K. 14 h. 70 art. 2018	
„ K. ..... h. ..... art.		„ K. ..... h. ..... art.	
„ K. ..... h. ..... art.		„ K. ..... h. ..... art.	
„ K. ..... h. ..... art.		„ K. ..... h. ..... art.	

dla kwestury tytułem taksy

Uwolniony w połowie

Wykaz odczytów, na które uczeń uczęszczać zamierza.

Przedmiot wykładu:	Ilość godzin tygodniowo	Nazwisko wykładającego	Podpis ucznia
Geschichte d. deutschen Literatur in der Sturm u. Drangperiode	3	Prof. Dr Creizenach	Schermann Nachem
Über Walther von der Vogelweide	2	"	
Germanistisches Seminar	3	"	
Cicero jego życie i pisma	5	Prof. Dr Morawski	
Proseminaryum łacińskie: Ćwiczenia gramat. i stylist. w zakr. łać.	2	"	
Rzut oka na literaturę XIX w.	3	Prof. Dr Tarnowski	
Szkoły średnie w Europie i Ameryce	3	Doc. przyr. Dr Kulczyński	
Historya socyalizmu niemieck.	1	Prof. Dr Pawlicki	

962

Przedmiot wykładu	Ilość godzin tygodniowo	Nazwisko wykładającego	Podpis ucznia

Poświadczam niniejszem, iż JP. Schoenmann Nachum złożył prośbę o uwolnienie od opłaty czesnego na półrocze letnie r. szk. 1907 opartą na zasadach wyszczególnionych w 2 ustępie 1 § 15-go Ustawy o czesnem, i może być przeto wpisany prowizorycznie w poczet Uczniów Wydziału.

Kraków, dnia 12 kwietnia 1907

Dziekan

M. P. Rud

Według dotyczących przepisów mają uczniowie wpisywać przedmioty naukowe do rodowodu i książeczek legitymacyjnych zupełnie tak, jak takowe w spisie wyrażone zostały.

Nie wolno jest wpisywać do jednej rubryki rodowodu lub książeczki nazwisk dwóch nauk; ale **każdy przedmiot powinien być wpisanym w osobnej przegródce.** Gdyby jedna stronica książeczki nie starczyła do zapisania wszystkich przedmiotów, których Uczeń w jednem półroczu słuchać zamierza, wtedy ma użyć dwóch stronic.

Przy wyliczaniu odczytów w rodowodzie ma być umieszczony własnoręczny podpis Ucznia w ostatniej rubryce obok nazwiska każdego Nauczyciela (§ 8. Ustawy naukowej z d. 1 października 1850 roku).

W rodowodzie i w książeczce legitymacyjnej, jako dokumentach urzędowych, są skrobanki zabronione.

Rok szk. 190 6/7

RODOWÓD

963

Półrocze II.

Nazwisko i imię ucznia	Jest uczniem zwyczajnym czy nadzwyczajnym	Oznaczenie Wydziału
Leon Schiller	zwyczajnym	filo

Miejsce urodzenia	Wiek	Religia	Narodowość	Obywatelstwo	Mieszkanie w Krakowie
Kraków	20	r.-kat.	polska	austr.	ul.: Wiślna L. domu: 10

Imię, zatrudnienie i miejsce zamieszkania ojca ~~lub opiekuna~~: Leon – ojciec handlowy – Kraków

Oświadczenie się do służby wojskowej: stoi r. 1908.

Zakład naukowy, w którym uczeń strawił ostatnie półrocze: Uniw. Jagiell.

~~Pobiera stypendyum z fundacyi~~:
rocznie k. ... h. ... udzielone przez ...
dekretem z dnia ... L. ...

Na jakiej zasadzie uczeń żąda imatrykulacyi (inskrypcyi wpisu):

dla kwestury: wpisano w kwesturze pod Nr.: 2025 3175. 907. w dniu: Bibliot. K. 1

Zwrócono: dla kwestury tytułem taksy		Pobrano: dla kwestury tytułem taksy	
imatrykulacyjnej (wpisowego)	K. ... art.	imatrykulacyjnej (wpisowego)	K. ... art.
laboratoryjnej	K. ... art.	laboratoryjnej	K. ... art.
czesnego:	K. ... h. ... art.	czesnego:	K. 21 h. — art. 25
„	K. ... h. ... art.	„	K. ... h. ... art.
„	K. ... h. ... art.	„	K. ... h. ... art.
„	K. ... h. ... art.	„	K. ... h. ... art.

Wykaz odczytów, na które uczeń uczęszczać zamierza.

Przedmiot wykładu:	Ilość godzin tygodniowo	Nazwisko wykładającego	Podpis ucznia
Historya nowszej filozof. od Kanta do now. czasu	4	Prof. Ks. Pawlicki	Leon Schiller
Historya socyol. wieku.	1	" "	
Poezi polscy XIX w.	2	Pr. Kindlerowicz	
Stanki i widoki romantyczne	1	" "	
Zeleński i jego stos. do ludow. poezyi ukraiń.	2	Pr. Tretiak	

964

Przedmiot wykładu	Ilość godzin tygodniowo	Nazwisko wykładającego	Podpis ucznia

Poświadczam niniejszem, iż JP. ..... złożył prośbę o uwolnienie od opłaty czesnego na półrocze ..... r. szk. 190 ..... opartą na zasadach wyszczególnionych w 2 ustępie 1 § 15-go Ustawy o czesnem, i może być przeto wpisany prowizorycznie w poczet Uczniów Wydziału.

Kraków, dnia ..... 190....

Dziekan

Imieniem Senatu Akademickiego zezwalam na wpis spóźniony.
Kraków d. 31.V.907

[signature]

Według dotyczących przepisów mają uczniowie wpisywać przedmioty naukowe do rodowodu i książeczek legitymacyjnych zupełnie tak, jak takowe w spisie wyrażone zostały.

Nie wolno jest wpisywać do jednej rubryki rodowodu lub książeczki nazwisk dwóch nauk; ale **każdy przedmiot powinien być wpisanym w osobnej przegródce.** Gdyby jedna stronica książeczki nie starczyła do zapisania wszystkich przedmiotów, których Uczeń w jednem półroczu słuchać zamierza, wtedy ma użyć dwóch stronic.

Przy wyliczaniu odczytów w rodowodzie ma być umieszczony własnoręczny podpis Ucznia w ostatniej rubryce obok nazwiska każdego Nauczyciela (§ 8. Ustawy naukowej z d. 1 października 1850 roku).

W rodowodzie i w książeczce legitymacyjnej, jako dokumentach urzędowych, są skrobanki zabronione.

Rok szk. 1907

RODOWÓD

Półrocze 965

Nazwisko i imię ucznia	Jest uczniem zwyczajnym czy nadzwyczajnym	Oznaczenie Wydziału
Ignacy Schiper	zwyczajny	filozof.

Miejsce urodzenia	Wiek	Religia	Narodowość	Obywatelstwo	Mieszkanie w Krakowie
Tarnów	22	mojż.	żydow.	austr.	ul.: Zielona 9 L. domu:

Imię, zatrudnienie i miejsce zamieszkania ojca lub opiekuna: Maurycy Schiper ajent asek. w Tarnowie

Oświadczenie się do służby wojskowej: —

Zakład naukowy, w którym uczeń strawił ostatnie półrocze: Uniwers. Jagielloński

Pobiera stypendyum z fundacyi: ..... rocznie k. ..... h. ..... udzielone przez ..... dekretem z dnia ..... L. —/—

dla kwestury: wpisano w kwesturze pod Nr.: 1161 w dniu: 12/4. 907.

Na jakiej zasadzie uczeń żąda imatrykulacyi (inskrypcyi wpisu): Bibliot. K.

Zwrócono:		Pobrano:	
dla kwestury tytułem taksy	imatrykulacyjnej (wpisowego) K. ..... art.	dla kwestury tytułem taksy	imatrykulacyjnej (wpisowego) K. ..... art. .....
	laboratoryjnej . . . . . K. ..... art.		laboratoryjnej . . . . . K. ..... art. .....
	czesnego: K. ..... h. ..... art.		czesnego: K. ..... h. ..... art. .....
	„ K. ..... h. ..... art.		„ K. ..... h. ..... art. .....
	„ K. ..... h. ..... art.		„ K. ..... h. ..... art. .....
	„ K. ..... h. ..... art.		„ K. ..... h. ..... art. .....

Uwolniony w całości

Wykaz odczytów, na które uczeń uczęszczać zamierza.

Przedmiot wykładu:	Ilość godzin tygodniowo	Nazwisko wykładającego	Podpis ucznia
~~Prof. Dr Czermak~~			
Zarys dziejów Polski	3	Prof. Czermak	Ignacy Schipper
Hist. polska XIII	2	Prof. Krzyżanowski	
Czasy wojen religijnych	5	Prof. Dr. Zakrzewski	
Stan społ.-gospod. Galicyi	1	Doc. Bujak	

966

Przedmiot wykładu	Ilość godzin tygodniowo	Nazwisko wykładającego	Podpis ucznia

Poświadczam niniejszem, iż JP. Ignacy Schiper złożył prośbę o uwolnienie od opłaty czesnego na półrocze letnie r. szk. 1907 opartą na zasadach wyszczególnionych w 2 ustępie 1 § 15-go Ustawy o czesnem, i może być przeto wpisany prowizorycznie w poczet Uczniów Wydziału.

Kraków, dnia 15/IV 1907

Dziekan

M. P. Rudz

Według dotyczących przepisów mają uczniowie wpisywać przedmioty naukowe do rodowodu i książeczek legitymacyjnych zupełnie tak, jak takowe w spisie wyrażone zostały.

Nie wolno jest wpisywać do jednej rubryki rodowodu lub książeczki nazwisk dwóch nauk; ale **każdy przedmiot powinien być wpisanym w osobnej przegródce.** Gdyby jedna stronica książeczki nie starczyła do zapisania wszystkich przedmiotów, których Uczeń w jednem półroczu słuchać zamierza, wtedy ma użyć dwóch stronic.

Przy wyliczaniu odczytów w rodowodzie ma być umieszczony własnoręczny podpis Ucznia w ostatniej rubryce obok nazwiska każdego Nauczyciela (§ 8. Ustawy naukowej z d. 1 października 1850 roku).

W rodowodzie i w książeczce legitymacyjnej, jako dokumentach urzędowych, są skrobanki zabronione.

967

Rok szk. 1906/7.

RODOWÓD

Półrocze II

Nazwisko i imię ucznia	Jest uczniem zwyczajnym ~~czy nadzwyczajnym~~	Oznaczenie Wydziału
Schmelkes Samuel Hirsch	zwyczajny	filozoficzny

Miejsce urodzenia	Wiek	Religia	Narodowość	Obywatelstwo	Mieszkanie w Krakowie
Tarnów	ur. 1877.	mojż.		austryackie	ul.: św. Gertrudy L. domu: 11.

Imię, zatrudnienie i miejsce zamieszkania ojca lub opiekuna: Gedalje, rabin w Przemyślu

Oświadczenie się do służby wojskowej:

Zakład naukowy, w którym uczeń strawił ostatnie półrocze:

Pobiera stypendyum z fundacyi:
rocznie k. ..... h. ..... udzielone przez
dekretem z dnia ..... L.

dla kwestury: wpisano w kwesturze pod Nr.: 2010 w dniu: 18/4. 907.

Na jakiej zasadzie uczeń żąda imatrykulacyi (inskrypcyi wpisu)

Bibliot. K. 1

Zwrócono: (dla kwestury, tytułem taksy)		Pobrano: (dla kwestury, tytułem taksy)	
imatrykulacyjnej (wpisowego)	K. ..... art.	imatrykulacyjnej (wpisowego)	K. 10 art. 2010
laboratoryjnej	K. ..... art.	laboratoryjnej	K. ..... art. .....
czesnego:	K. ..... h. ..... art.	czesnego:	K. 10 h. 50 art. 2010
„	K. ..... h. ..... art.	„	K. ..... h. ..... art. .....
„	K. ..... h. ..... art.	„	K. ..... h. ..... art. .....
„	K. ..... h. ..... art.	„	K. ..... h. ..... art. .....

Wykaz odczytów, na które uczeń uczęszczać zamierza.

Przedmiot wykładu:	Ilość godzin tygodniowo	Nazwisko wykładającego	Podpis ucznia
Zarys dziejów Polski II ✓	3.	Prof. Dr. Czermak	Samuel Schmelkes
Seminaryum historyczne /	(2.)		
Ćwiczenia praktyczne w seminaryum hist.	(2)	Prof. Dr. Zakrzewski	
Historya polska XIII w. ✓	2	Prof. Dr. Krzyżanowski	
✓			

968

Przedmiot wykładu	Ilość godzin tygodniowo	Nazwisko wykładającego	Podpis ucznia

Poświadczam niniejszem, iż JP. ..... złożył prośbę o uwolnienie od opłaty czesnego na półrocze ..... r. szk. 190 ..... opartą na zasadach wyszczególnionych w 2 ustępie 1 § 15-go Ustawy o czesnem, i może być przeto wpisany prowizorycznie w poczet Uczniów Wydziału.

Kraków, dnia ..... 190 .....

Dziekan

Według dotyczących przepisów mają uczniowie wpisywać przedmioty naukowe do rodowodu i książeczek legitymacyjnych zupełnie tak, jak takowe w spisie wyrażone zostały.

Nie wolno jest wpisywać do jednej rubryki rodowodu lub książeczki nazwisk dwóch nauk; ale **każdy przedmiot powinien być wpisanym w osobnej przegródce.** Gdyby jedna stronica książeczki nie starczyła do zapisania wszystkich przedmiotów, których Uczeń w jednem półroczu słuchać zamierza, wtedy ma użyć dwóch stronic.

Przy wyliczaniu odczytów w rodowodzie ma być umieszczony własnoręczny podpis Ucznia w ostatniej rubryce obok nazwiska każdego Nauczyciela (§ 8. Ustawy naukowej z d. 1 października 1850 roku).

W rodowodzie i w książeczce legitymacyjnej, jako dokumentach urzędowych, są skrobanki zabronione.

Rok szk. 1906/7

RODOWÓD

989 480

Półrocze II

Nazwisko i imię ucznia	Jest uczniem zwyczajnym czy nadzwyczajnym	Oznaczenie Wydziału
Schwenk Józef	zwyczajny	filozoficzny

Miejsce urodzenia	Wiek	Religia	Narodowość	Obywatelstwo	Mieszkanie w Krakowie
Wieliczka	23	rz. kat.	polska	austr.	ul.: Krowoderska L. domu: 47 I p.

Imię, zatrudnienie i miejsce zamieszkania ojca lub opiekuna: opiek. Wojciech Schwenk, kanc. Sądu Obw. walcujący w Bochni

Oświadczenie się do służby wojskowej: rezerwista

Zakład naukowy, w którym uczeń strawił ostatnie półrocze: uniwersytet

Pobiera stypendyum z fundacyi: —

rocznie k. ..... h. ..... udzielone przez —

dekretem z dnia ..... L.

dla kwestury: wpisano w kwestorze pod Nr.: 269 z 14. 907. w dniu: Biblos. Z. 1 mp

Na jakiej zasadzie uczeń żąda imatrykulacyi (inskrypcyi wpisu)

dla kwestury tytułem taksy — Zwrócono:	dla kwestury tytułem taksy — Pobrano:
imatrykulacyjnej (wpisowego) K. ..... art.	imatrykulacyjnej (wpisowego) K. ..... art. .....
laboratoryjnej . . . . . K. ..... art.	laboratoryjnej . . . . . K. ..... art. .....
czesnego: K. ..... h. ..... art.	czesnego: K. ..... h. ..... art. .....
„ K. ..... h. ..... art.	„ K. ..... h. ..... art. .....
„ K. ..... h. ..... art.	„ K. ..... h. ..... art. .....
„ K. ..... h. ..... art.	„ K. ..... h. ..... art. .....

Wykaz odczytów, na które uczeń uczęszczać zamierza.

Przedmiot wykładu:	Ilość godzin tygodniowo	Nazwisko wykładającego	Podpis ucznia
Łacina pospolita	5	Kleczyński	Józef Schwenk
Wstęp. Fak. Objaśnienie poematu Tibulla	2	dto	
Rzeźba ze względem na literaturę XII w.	3	Dr. Hr. Tarnowski	
Szkoły sztuki w Europie i Ameryce	3	Dr.	
Konwersatorium pedagogiczne	2	Kleczyński	

970

Przedmiot wykładu	Ilość godzin tygodniowo	Nazwisko wykładającego	Podpis ucznia

Poświadczam niniejszem, iż JP. ..... złożył prośbę o uwolnienie od opłaty czesnego na półrocze ..... r. szk. 190 ..... opartą na zasadach wyszczególnionych w 2 ustępie 1 § 15-go Ustawy o czesnem, i może być przeto wpisany prowizorycznie w poczet Uczniów Wydziału.

Kraków, dnia ..... 190 .....

Dziekan

Według dotyczących przepisów mają uczniowie wpisywać przedmioty naukowe do rodowodu i książeczek legitymacyjnych zupełnie tak, jak takowe w spisie wyrażone zostały.

Nie wolno jest wpisywać do jednej rubryki rodowodu lub książeczki nazwisk dwóch nauk; ale **każdy przedmiot powinien być wpisanym w osobnej przegródce.** Gdyby jedna stronica książeczki nie starczyła do zapisania wszystkich przedmiotów, których Uczeń w jednem półroczu słuchać zamierza, wtedy ma użyć dwóch stronic.

Przy wyliczaniu odczytów w rodowodzie ma być umieszczony własnoręczny podpis Ucznia w ostatniej rubryce obok nazwiska każdego Nauczyciela (§ 8. Ustawy naukowej z d. 1 października 1850 roku).

W rodowodzie i w książeczce legitymacyjnej, jako dokumentach urzędowych, są skrobanki zabronione.

971

Rok szk. 1900/7

RODOWÓD.

Półrocze: letnie.

Nazwisko i imię ucznia	Jest uczniem zwyczajnym czy nadzwyczajnym	Oznaczenie Wydziału
Sękowski Franciszek	nr. zwyczajny	wydz. filozof.

Miejsce urodzenia	Wiek	Religia	Narodowość	Poddaństwo	Mieszkanie w Krakowie
Brody ad Rajsko	27 lat	rz.-kat.	polska	austr.	~~ul.~~ Mały rynek 8 L. domu: (bursa akadem.)

Imię, zatrudnienie i miejsce zamieszkania ojca lub opiekuna	ojciec Jakób, rolnik, w Rajsku (poczta Oświęcim)
Oświadczenie się do służby wojskowej	wolny
Zakład naukowy, w którym uczeń strawił ostatnie półrocze	C. k. Uniwers. Jagiell.

Pobiera stypendyum z fundacyi: .....
rocznie k. ..... h. ..... udzielone przez .....
dekretem z dnia ..... L. .....

dla kwestury: wpisano w kwesturze 1918 pod Nr.: 12/4. 907. w dniu: Bibliot. K. 1

Na jakiej zasadzie uczeń żąda imatrykulacyi (inskrypcyi wpisu): index lect.

Zwrócono:		Pobrano:	
dla kwestury tytułem taksy imatrykulacyjnej (wpisowego)	K. ..... art.	dla kwestury tytułem taksy imatrykulacyjnej (wpisowego)	K. ..... art. .....
laboratoryjnej	K. ..... art.	laboratoryjnej	K. ..... art. .....
czesnego:	K. ..... h. ..... art.	czesnego:	K. ..... h. ..... art. .....
„	K. ..... h. ..... art.	„	K. ..... h. ..... art. .....
„	K. ..... h. ..... art.	„	K. ..... h. ..... art. .....
„	K. ..... h. ..... art.	„	K. ..... h. ..... art. .....

Uwolniony w całości

Wykaz odczytów, na które uczeń uczęszczać zamierza.

Przedmiot wykładu:	Ilość godzin tygodniowo	Nazwisko wykładającego	Podpis ucznia
Zarys metafizyki	4	Straszewski	Sękowski
Fryder. Nietzsche i kult. współcz.	2		
Histor. socyalizmu niemieckiego	1	x. Pawlicki	
Semin. filozoficzne	2		
Psychofizyka	3	Heinrich	
Konwersatoryum pedagogiczne	2	Kulczyński	
Cycero, jego życie i pisma	5	Morawski	
Proseminaryum łać.	2		
Łacina pospolita	5	Miodoński	
Seminaryum łać.	2		
Historya filologii klas. (ciąg dalszy)	3	Sternbach	Franciszek
Wybrane kwestye z dziedziny metryki greckiej i łacińskiej	2		
Semin. greckie	2		
Prosemin. greckie	2		
Kursoryczna lektura Xenofonta (publicum)	1		
~~Obecny prałat w mikrokosmie~~	~~2~~	~~Straszewski~~	

42

971

Przedmiot wykładu:	Ilość godzin tygodniowo	Nazwisko wykładającego	Podpis ucznia
Hist. filozofii z r. XIX	4	x Pawlicki	

Poświadczam niniejszem, iż JP. Franciszek Sękowski stud. filoz. złożył prośbę o uwolnienie od opłaty czesnego na półrocze letnie r. szk. 1906/7 opartą na zasadach wyszczególnionych w 2 ustępie 1 § 15-go Ustawy o czesnem, i może być przeto wpisany prowizorycznie w poczet Uczniów Wydziału.

Kraków, dnia 11 kwietnia 1907

Dziekan

A. P. Rud

Według dotyczących przepisów mają uczniowie wpisywać przedmioty naukowe do rodowodu i książeczek legitymacyjnych zupełnie tak, jak takowe w spisie wyrażone zostały.

Nie wolno jest wpisywać do jednej rubryki rodowodu lub książeczki nazwisk dwóch nauk; ale **każdy przedmiot powinien być wpisanym w osobnej przegródce.** Gdyby jedna stronica książeczki nie starczyła do zapisania wszystkich przedmiotów, których Uczeń w jednem półroczu słuchać zamierza, wtedy ma użyć dwóch stronic.

Przy wyliczaniu odczytów w rodowodzie ma być umieszczony własnoręczny podpis Ucznia w ostatniej rubryce obok nazwiska każdego Nauczyciela (§ 8. Ustawy naukowej z d. 1 października 1850 roku).

W rodowodzie i w książeczce legitymacyjnej, jako dokumentach urzędowych, są skrobanki zabronione.

973

Rok szk. 1906/7

RODOWÓD

Półrocze letnie

Nazwisko i imię ucznia				Jest uczniem zwyczajnym czy nadzwyczajnym	Oznaczenie Wydziału
Sękowski Franciszek				zwyczajny	filozof
Miejsce urodzenia	**Wiek**	**Religia**	**Narodowość**	**Obywatelstwo**	**Mieszkanie w Krakowie**
Chodorowa	26	rz.-kat.	polska	austry.	ul.: Jagiellońska L. domu: 8-10

Imię, zatrudnienie i miejsce zamieszkania ojca lub opiekuna: Karol Sękowski rolnik w Chodorowej

Oświadczenie się do służby wojskowej: uwolniony

Zakład naukowy, w którym uczeń strawił ostatnie półrocze: Uniwersytet Jagielloński.

Pobiera stypendyum z fundacyi:
rocznie k. ... h. ... udzielone przez ... L.
dekretem z dnia ...

dla kwestury: wpisano w kwesturze pod Nr.: 214 w dniu: 5/4. 907. Bibliot. K.

Na jakiej zasadzie uczeń żąda imatrykulacyi (inskrypcyi wpisu)

dla kwestury tytułem taksy	Zwolniono:	dla kwestury tytułem taksy	Pobrano:
	imatrykulacyjnej (wpisowego) K. ... art.		imatrykulacyjnej (wpisowego) K. ... art.
	laboratoryjnej . . . . . K. ... art.		laboratoryjnej . . . . . K. ... art.
	czesnego: K. ... h. ... art.		czesnego: K. ... h. ... art.
	„ K. ... h. ... art.		„ K. ... h. ... art.
	„ K. ... h. ... art		„ K. ... h. ... art.
	„ K. ... h. ... art.		„ K. ... h. ... art.

Uwolniony w całości

Wykaz odczytów, na które uczeń uczęszczać zamierza.

Przedmiot wykładu:	Ilość godzin tygodniowo	Nazwisko wykładającego	Podpis ucznia
Cycero jego pisma i rzeczy	5	Prof. Rozwadowski	Franciszek Sękowski
Pros.-łac.: Curiremia	2		
Łacina pospolita	5	Prof. Miodoński	
Sem.-łac.: Tibullus	2		
Historya filolog. Klasyc.	3	Prof. Lehnsbach	
Wybrane ustępy z wiersza			
mistrzów gen. i łac.	2		
Sem. gr.: Sofokles Antygona	2	Prof. Schmidt	
Pros.-gr.: Curiremia	2		
Kursorzyczna lektura Jonów	1		
Wstawienia języka polskiego	4	Prof. dr. Łoś	
Historya literatury gr.	3	Prof. dr. Tarnowski	
Historya mowy greckiej	2	Prof. dr.	
Z dziejów religii greckiej	1	Bienkowski	

974

Przedmiot wykładu	Ilość godzin tygodniowo	Nazwisko wykładającego	Podpis ucznia

Poświadczam niniejszem, iż JP. Serafin Jędrzej złożył prośbę o uwolnienie od opłaty czesnego na półrocze letnie r. szk. 1906/7 opartą na zasadach wyszczególnionych w 2 ustępie 1 § 15-go Ustawy o czesnem, i może być przeto wpisany prowizorycznie w poczet Uczniów Wydziału.

Kraków, dnia 4/IV 1907

Dziekan

Żorawski

Według dotyczących przepisów mają uczniowie wpisywać przedmioty naukowe do rodowodu i książeczek legitymacyjnych zupełnie tak, jak takowe w spisie wyrażone zostały.

Nie wolno jest wpisywać do jednej rubryki rodowodu lub książeczki nazwisk dwóch nauk; ale **każdy przedmiot powinien być wpisanym w osobnej przegródce.** Gdyby jedna stronica książeczki nie starczyła do zapisania wszystkich przedmiotów, których Uczeń w jednem półroczu słuchać zamierza, wtedy ma użyć dwóch stronic.

Przy wyliczaniu odczytów w rodowodzie ma być umieszczony własnoręczny podpis Ucznia w ostatniej rubryce obok nazwiska każdego Nauczyciela (§ 8. Ustawy naukowej z d. 1 października 1850 roku).

W rodowodzie i w książeczce legitymacyjnej, jako dokumentach urzędowych, są skrobanki zabronione.

975

Rok szk. 1906/7

RODOWÓD

Półrocze letnie

Nazwisko i imię ucznia	Jest uczniem zwyczajnym czy ~~nadzwyczajnym~~	Oznaczenie Wydziału
Serwin Stanisław	zwyczajny	filozoficzny

Miejsce urodzenia	Wiek	Religia	Narodowość	Obywatelstwo	Mieszkanie w Krakowie
Bochnia	19	rz.-katol.	polska	austryac.	ul.: Zgoda L. domu: 1.

Imię, zatrudnienie i miejsce zamieszkania ~~ojca lub opiekuna~~ matki: Albertyna wdowa po prof. gimnaz. Bochnia

Oświadczenie się do służby wojskowej: jeszcze nie asentowany

Zakład naukowy, w którym uczeń strawił ostatnie półrocze: c. k. uniwersytet we Wiedniu

Pobiera stypendyum z fundacyi: Dr. Tytusa Przesmyckiego rocznie k. 300 h. — udzielone przez Wydział krajowy dekretem z dnia ~~4 lutego 1906~~ 6 marca 1906 L. ~~20083~~ 22793

dla kwestury: wpisano w kwesturze pod Nr.: 526 w dniu: 9/4. 907.

Na jakiej zasadzie uczeń żąda imatrykulacyi (inskrypcyi wpisu): Indeks.

Bibliot. Kat.

Zwrócono:		Pobrano:	
imatrykulacyjnej (wpisowego) K. ... art. ...		imatrykulacyjnej (wpisowego) K. 10 art. 526	
laboratoryjnej ... K. ... art. ...		laboratoryjnej ... K. ... art. ...	
czesnego: K. ... h. ... art. ...		czesnego: K. ... h. ... art. ...	
„ K. ... h. ... art. ...		„ K. ... h. ... art. ...	
„ K. ... h. ... art. ...		„ K. ... h. ... art. ...	
„ K. ... h. ... art. ...		„ K. ... h. ... art. ...	

dla kwestury — tytułem taksy

Uwolniony w całości

Wykaz odczytów, na które uczeń uczęszczać zamierza.

Przedmiot wykładu:	Ilość godzin tygodniowo	Nazwisko wykładającego	Podpis ucznia
Składnia języka polskiego	4	Prof. Dr. Łoś	Stanisław Serwin
Wstęp do filologii słowiańskiej	1		
Seminaryum słowiańskie	2		
Zarys histor. porów. gram. jęz. liter.	5	Prof. Dr. Rozwadowski	
Geschichte d. deutsch. Literat. in der Hdl.	3	Prof. Dr. Creizenach	
Walther v. Vogelweide	2		
Cycero, jego życie i pisma	5	Prof. Dr. Morawski	
Poeci polscy XVIII wieku	2	Prof. Dr. Windakiewicz	
Starsi i młodsi romantycy	1	" "	
B. Zaleski i jego stosunek do poezyi l. ukr.	2	Prof. Dr. Tretiak	
Akcent w językach słowiańskich	2	Doc. pryw. Dr. Nitsch	
Grammatische Übungen	1	Prof. Dr. Creizenach	
Übungen für Anfänger	1		
Erklärung v. Klopstocks Oden	1		
~~Proseminaryum greckie~~	~~2~~	Prof. Dr. Sternbach	
Kursoryczna lektura Ksenofonta	1		

33

978

Przedmiot wykładu	Ilość godzin tygodniowo	Nazwisko wykładającego	Podpis ucznia

Poświadczam niniejszem, iż JP. Stanisław Serwin złożył prośbę o uwolnienie od opłaty czesnego na półrocze letnie r. szk. 1906/7. opartą na zasadach wyszczególnionych w 2 ustępie 1 § 15-go Ustawy o czesnem, i może być przeto wpisany prowizorycznie w poczet Uczniów Wydziału.

Kraków, dnia 9 kwietnia 1907

Dziekan

M. P. Rud

Według dotyczących przepisów mają uczniowie wpisywać przedmioty naukowe do rodowodu i książeczek legitymacyjnych zupełnie tak, jak takowe w spisie wyrażone zostały.

Nie wolno jest wpisywać do jednej rubryki rodowodu lub książeczki nazwisk dwóch nauk; ale **każdy przedmiot powinien być wpisanym w osobnej przegródce.** Gdyby jedna stronica książeczki nie starczyła do zapisania wszystkich przedmiotów, których Uczeń w jednem półroczu słuchać zamierza, wtedy ma użyć dwóch stronic.

Przy wyliczaniu odczytów w rodowodzie ma być umieszczony własnoręczny podpis Ucznia w ostatniej rubryce obok nazwiska każdego Nauczyciela (§ 8. Ustawy naukowej z d. 1 października 1850 roku).

W rodowodzie i w książeczce legitymacyjnej, jako dokumentach urzędowych, są skrobanki zabronione.

Rok szk. 190

RODOWÓD

Półrocze 977

Nazwisko i imię ucznia	Jest uczniem zwyczajnym czy nadzwyczajnym	Oznaczenie Wydziału
Benjamin Silberschütz	zwyczajnym	filozof

Miejsce urodzenia	Wiek	Religia	Narodowość	Obywatelstwo	Mieszkanie w Krakowie
				aust.	ul.: L. domu:

Imię, zatrudnienie i miejsce zamieszkania ojca lub opiekuna	Salamon Silberschütz, Wadowice Kupiec
Oświadczenie się do służby wojskowej	—
Zakład naukowy, w którym uczeń strawił ostatnie półrocze	externista

Pobiera stypendyum z fundacyi:
rocznie k. ..... h. ..... udzielone przez
dekretem z dnia ..... L.

dla kwestury: wpisano w kwesturze 1169 pod Nr.: 1214. 907. w dniu: Bibliot. K.

Na jakiej zasadzie uczeń żąda imatrykulacyi (inskrypcyi wpisu): egzamin dojrzałości z c. k. Gimn.

Zwrócono:		Pobrano:	
dla kwestury tytułem taksy	imatrykulacyjnej (wpisowego) K. ..... art.	dla kwestury tytułem taksy	imatrykulacyjnej (wpisowego) K. ..... art. .....
	laboratoryjnej . . . . . K. ..... art.		laboratoryjnej . . . . . K. ..... art. .....
	czesnego: K. ..... h. ..... art.		czesnego: K. 21 h. — art. 1169
	„ K. ..... h. ..... art.		„ K. ..... h. ..... art. .....
	„ K. ..... h. ..... art.		„ K. ..... h. ..... art. .....
	„ K. ..... h. ..... art.		„ K. ..... h. ..... art. .....

Wykaz odczytów, na które uczeń uczęszczać zamierza.

Przedmiot wykładu:	Ilość godzin tygodniowo	Nazwisko wykładającego	Podpis ucznia
Hist. filozof. nowszej od Kanta aż do naszych czasów	4	Pf. Ks. Dr Pawlicki	Benjamin Silberschütz
Geschichte der deutschen Literatur in der Sturm u. Drangperiode	3	Pf. Dr Greiznach	
Über Walther v. der Vogelweide	2	"	
Erklärung v. Klopstocks Oden	1	"	
Starsi i młodsi romantycy	1	Pf. Dr Windakiewicz	

978

Przedmiot wykładu	Ilość godzin tygodniowo	Nazwisko wykładającego	Podpis ucznia

Poświadczam niniejszem, iż JP. ..... złożył prośbę o uwolnienie od opłaty czesnego na półrocze ..... r. szk. 190 ..... opartą na zasadach wyszczególnionych w 2 ustępie 1 § 15-go Ustawy o czesnem, i może być przeto wpisany prowizorycznie w poczet Uczniów Wydziału.

Kraków, dnia 11/IV 1907

Dziekan
M. P. Reed

Według dotyczących przepisów mają uczniowie wpisywać przedmioty naukowe do rodowodu i książeczek legitymacyjnych zupełnie tak, jak takowe w spisie wyrażone zostały.

Nie wolno jest wpisywać do jednej rubryki rodowodu lub książeczki nazwisk dwóch nauk; ale **każdy przedmiot powinien być wpisanym w osobnej przegródce.** Gdyby jedna stronica książeczki nie starczyła do zapisania wszystkich przedmiotów, których Uczeń w jednem półroczu słuchać zamierza, wtedy ma użyć dwóch stronic.

Przy wyliczaniu odczytów w rodowodzie ma być umieszczony własnoręczny podpis Ucznia w ostatniej rubryce obok nazwiska każdego Nauczyciela (§ 8. Ustawy naukowej z d. 1 października 1850 roku).

W rodowodzie i w książeczce legitymacyjnej, jako dokumentach urzędowych, są skrobanki zabronione.

979

Rok szk. 1906/7

RODOWÓD

Półrocze VI.

Nazwisko i imię ucznia	Jest uczniem zwyczajnym czy nadzwyczajnym	Oznaczenie Wydziału
Kazimierz Simm	zwyczajny	filozof

Miejsce urodzenia	Wiek	Religia	Narodowość	Obywatelstwo	Mieszkanie w Krakowie
Tarnów	23	rz. kat.	polska	austryac.	ul.: Pół. wsi Zwierzyniec L. domu: 24 g.

Imię, zatrudnienie i miejsce zamieszkania ojca lub opiekuna: matka Wiktorya Simm Dzików – Tarnobrzeg

Oświadczenie się do służby wojskowej: ukłopowany pod-artylerzysta aż do roku 1908

Zakład naukowy, w którym uczeń strawił ostatnie półrocze: Uniwersytet Jagiell.

Pobiera stypendyum z fundacyi: .....
rocznie k. ..... h. ..... udzielone przez .....
dekretem z dnia ..... L. .....

dla kwestury: wpisano w kwesturze pod Nr.: 230 w dniu: 4/4. 907. Bibliot. K. 1

Na jakiej zasadzie uczeń żąda imatrykulacyi (inskrypcyi wpisu): wiza za półrocze ostatnie

Zwrócono:		Pobrano:	
imatrykulacyjnej (wpisowego) K. ..... art.		imatrykulacyjnej (wpisowego) K. ..... art.	
laboratoryjnej ..... K. ..... art.		laboratoryjnej ..... K. 3 art. 230	
czesnego: K. ..... h. ..... art.		czesnego: K. ..... h. ..... art.	
„ K. ..... h. ..... art.		„ K. ..... h. ..... art.	Uwolniony w całości
„ K. ..... h. ..... art.		„ K. ..... h. ..... art.	
„ K. ..... h. ..... art.		„ K. ..... h. ..... art.	

dla kwestury — tytułem taksy

Wykaz odczytów, na które uczeń uczęszczać zamierza.

Przedmiot wykładu:	Ilość godzin tygodniowo	Nazwisko wykładającego	Podpis ucznia
Szkoły średnie w Europie i Ameryce	3	Dr. Kulczyński	Kazimierz Simm
Konwersatoryum pedagogiczne	2		
Ćwiczenia chemiczne	9	Dr. Olszewski	
Oznaczanie roślin	2	Dr. Rostafiński	
Z historyi naturalnej skorupiaków	2	Dr. Garbowski	
Fizyologia roślin	5	Dr. Godlewski	
Patologia roślin	1	Dr. Brzeziński	
Wykład systematyczny zoologii	5	Dr. Wierzejski	
Ćwiczenia praktyczne	3		
Fizyologia zwierząt domowych	3	Dr. Siedlecki	
Anatomia porówn. zębów (publ.)	1	Dr. Hoyer	
Ćwiczenia botaniczne	3	Dr. Janczewski	
Optyka kryształów	2	Dr. Morozewicz	

41

Przedmiot wykładu	Ilość godzin tygodniowo	Nazwisko wykładającego	Podpis ucznia

Poświadczam niniejszem, iż JP. Skarbiewski Roman złożył prośbę o uwolnienie od opłaty czesnego na półrocze letnie r. szk. 190 6/7 opartą na zasadach wyszczególnionych w 2 ustępie 1 § 15-go Ustawy o czesnem, i może być przeto wpisany prowizorycznie w poczet Uczniów Wydziału.

Kraków, dnia 3 kwietnia 1907

Dziekan

Zoom

Według dotyczących przepisów mają uczniowie wpisywać przedmioty naukowe do rodowodu i książeczek legitymacyjnych zupełnie tak, jak takowe w spisie wyrażone zostały.

Nie wolno jest wpisywać do jednej rubryki rodowodu lub książeczki nazwisk dwóch nauk; ale **każdy przedmiot powinien być wpisanym w osobnej przegródce.** Gdyby jedna stronica książeczki nie starczyła do zapisania wszystkich przedmiotów, których Uczeń w jednem półroczu słuchać zamierza, wtedy ma użyć dwóch stronic.

Przy wyliczaniu odczytów w rodowodzie ma być umieszczony własnoręczny podpis Ucznia w ostatniej rubryce obok nazwiska każdego Nauczyciela (§ 8. Ustawy naukowej z d. 1 października 1850 roku).

W rodowodzie i w książeczce legitymacyjnej, jako dokumentach urzędowych, są skrobanki zabronione.

Rok szk. 190 6/7

RODOWÓD

Półrocze letnie

Nazwisko i imię ucznia					Jest uczniem zwyczajnym czy nadzwyczajnym	Oznaczenie Wydziału
Skarbiewski Roman Andrzej					zwyczajny	filozoficzny
Miejsce urodzenia	**Wiek**	**Religia**	**Narodowość**	**Obywatelstwo**	**Mieszkanie w Krakowie**	
Siekierczyna	25	rzymsk.	polska	austryackie	ul.: Grodzka L. domu: 29. III p.	

Imię, zatrudnienie i miejsce zamieszkania ojca lub opiekuna —

Oświadczenie się do służby wojskowej wolny

Zakład naukowy, w którym uczeń strawił ostatnie półrocze Uniwersytet Jagielloński

Pobiera stypendyum z fundacyi: ... rocznie k. ... h. ... udzielone przez ... dekretem z dnia ... L. ...

dla kwestury: wpisano w kwesturze pod Nr.: 1112 w dniu: 12/4. 907. Bibliot. K. A

Na jakiej zasadzie uczeń żąda imatrykulacyi (inskrypcyi wpisu) Sandekan

Zwrócono: (dla kwestury tytułem taksy)

- imatrykulacyjnej (wpisowego) K. ... art. ...
- laboratoryjnej . . . . . K. ... art. ...
- czesnego: K. ... h. ... art. ...
- „ K. ... h. ... art. ...
- „ K. ... h. ... art. ...
- „ K. ... h. ... art. ...

Pobrano: (dla kwestury tytułem taksy)

- imatrykulacyjnej (wpisowego) K. ... art. ...
- laboratoryjnej . . . . . K. ... art. ...
- czesnego: K. ... h. ... art. ...
- „ K. ... h. ... art. Uwolniony w całości
- „ K. ... h. ... art. ...
- „ K. ... h. ... art. ...

Wykaz odczytów, na które uczeń uczęszczać zamierza.

Przedmiot wykładu:	Ilość godzin tygodniowo	Nazwisko wykładającego	Podpis ucznia
Cicero jego życie i pisma	5	Prof. dr Rz.	Roman Skarbiewski
Towarzyszący fac. Ciceronis jer. i szyk	2	Jellowski	
Historya filologii klasycznej (c. d.)	3		
Wybrane kwestye z dziedziny metryki gr.	1	Prof. dr Hornbach	
Semin. gr. Sofokles Antygona (c. d.)	2		
Prosem. gr. Ciceronis jer. i stył.	2		
Warsztat. lektura, Neosoft. prob.	1		
Łacina prowincjalna	5	Prof. dr	
Semin. łac. Objaśnianie Tibulla	2	Młodzianowski	
Szkoły świeckie w Europie i Ameryce	3	doc. dr	
Konwersatorium pedagogiczne	2	Rubczyński	

Przedmiot wykładu	Ilość godzin tygodniowo	Nazwisko wykładającego	Podpis ucznia

Poświadczam niniejszem, iż JP. Maryan Andrzej Skabowski złożył prośbę o uwolnienie od opłaty czesnego na półrocze letnie r. szk. 1906/7 opartą na zasadach wyszczególnionych w 2 ustępie 1 § 15-go Ustawy o czesnem, i może być przeto wpisany prowizorycznie w poczet Uczniów Wydziału.

Kraków, dnia 11/IV 1907

Dziekan

M. P. Red.

Według dotyczących przepisów mają uczniowie wpisywać przedmioty naukowe do rodowodu i książeczek legitymacyjnych zupełnie tak, jak takowe w spisie wyrażone zostały.

Nie wolno jest wpisywać do jednej rubryki rodowodu lub książeczki nazwisk dwóch nauk; ale **każdy przedmiot powinien być wpisanym w osobnej przegródce.** Gdyby jedna stronica książeczki nie starczyła do zapisania wszystkich przedmiotów, których Uczeń w jednem półroczu słuchać zamierza, wtedy ma użyć dwóch stronic.

Przy wyliczaniu odczytów w rodowodzie ma być umieszczony własnoręczny podpis Ucznia w ostatniej rubryce obok nazwiska każdego Nauczyciela (§ 8. Ustawy naukowej z d. 1 października 1850 roku).

W rodowodzie i w książeczce legitymacyjnej, jako dokumentach urzędowych, są skrobanki zabronione.

Rok szk. 1906/1907

RODOWÓD

Półrocze letnie

Nazwisko i imię ucznia	Jest uczniem zwyczajnym czy nadzwyczajnym	Oznaczenie Wydziału
Skalski Tadeusz	zwyczajnym	filozoficzny

Miejsce urodzenia	Wiek	Religia	Narodowość	Obywatelstwo	Mieszkanie w Krakowie
Kraków	* 11/10 1886	rzym.-kat.	polska	austryackie	ul.: Rynek gł. A-B L. domu: 39

Imię, zatrudnienie i miejsce zamieszkania ojca lub opiekuna: Skalski Jan urzędn. autonomicz. Kraków

Oświadczenie się do służby wojskowej: 1szą kl. czasowo uwolniony

Zakład naukowy, w którym uczeń strawił ostatnie półrocze: c. k. Uniwersytet Jagielloński

Pobiera stypendyum z fundacyi: ...
rocznie k. ... h. ... udzielone przez ...
dekretem z dnia ... L.

dla kwestury: wpisano w kwesturze pod Nr.: 1947 w dniu: 13/4. 907.

Na jakiej zasadzie uczeń żąda imatrykulacyi (inskrypcyi wpisu)

Bibliot. K. 1

Zwrócono: (dla kwestury, tytułem taksy)		Pobrano: (dla kwestury, tytułem taksy)	
imatrykulacyjnej (wpisowego) K. ... art. ...		imatrykulacyjnej (wpisowego) K. 10 art. 1947	
laboratoryjnej ... K. ... art. ...		laboratoryjnej ... K. 5 art. 1947	
czesnego: K. ... h. ... art. ...		czesnego: K. ... h. ... art. ...	
„ K. ... h. ... art. ...		„ K. ... h. ... art. ...	
„ K. ... h. ... art. ...		„ K. ... h. ... art. ...	
„ K. ... h. ... art. ...		„ K. ... h. ... art. ...	

Uwolniony w całości

Wykaz odczytów, na które uczeń uczęszczać zamierza.

Przedmiot wykładu:	Ilość godzin tygodniowo	Nazwisko wykładającego	Podpis ucznia
Ogólna geografia fizyczna (c. dalszy)	2 ✓	Pr. Dr. Szwarcenberg-Czerny	Skalski
Teorya kinetyczna gazów (kurs elem.)	2 ✓	Prof. Dr. Natanson	Skalski
Ćwiczenia chemiczne	15 ✓	Prof. Dr. Olszewski	Skalski
Teorya pomiarów fizyczno-chemicz. (c. dalszy)	1 ✓	Doz. Dr Bruner.	Skalski
Historya teoryi chemicznych.	2. ✓	Doz. Dr. Bruner	Skalski
Technologia chemiczna	3. ✓	Prof. Dr Marchlewski	Skalski
Psycho-fizyka	3. ✓	Prof. Dr Heinrich	Skalski
Konwersatoryum z psycho-fizyki	2. ✓	Prof. Dr. Heinrich	Skalski

30

Przedmiot wykładu	Ilość godzin tygodniowo	Nazwisko wykładającego	Podpis ucznia

Poświadczam niniejszem, iż JP. Skalski Tadeusz złożył prośbę o uwolnienie od opłaty czesnego na półrocze Letnie r. szk. 1906/1907 opartą na zasadach wyszczególnionych w 2 ustępie 1 § 15-go Ustawy o czesnem, i może być przeto wpisany prowizorycznie w poczet Uczniów Wydziału.

Kraków, dnia 16/X 1907.

Dziekan

M. P. Rektor

Według dotyczących przepisów mają uczniowie wpisywać przedmioty naukowe do rodowodu i książeczek legitymacyjnych zupełnie tak, jak takowe w spisie wyrażone zostały.

Nie wolno jest wpisywać do jednej rubryki rodowodu lub książeczki nazwisk dwóch nauk; ale **każdy przedmiot powinien być wpisanym w osobnej przegródce.** Gdyby jedna stronica książeczki nie starczyła do zapisania wszystkich przedmiotów, których Uczeń w jednem półroczu słuchać zamierza, wtedy ma użyć dwóch stronic.

Przy wyliczaniu odczytów w rodowodzie ma być umieszczony własnoręczny podpis Ucznia w ostatniej rubryce obok nazwiska każdego Nauczyciela (§ 8. Ustawy naukowej z d. 1 października 1850 roku).

W rodowodzie i w książeczce legitymacyjnej, jako dokumentach urzędowych, są skrobanki zabronione.

985

Rok szk. 1907. # RODOWÓD Półrocze II.

Nazwisko i imię ucznia	Jest uczniem zwyczajnym czy nadzwyczajnym	Oznaczenie Wydziału
Skalski Marjan	Rzyczajny.	Filozof.

Miejsce urodzenia	Wiek	Religia	Narodowość	Obywatelstwo	Mieszkanie w Krakowie
Kraków	23.	rz. kat.	Polak	austr.	ul.: Rynek główny L. domu: 39

Imię, zatrudnienie i miejsce zamieszkania ojca lub opiekuna: Skalski Jan, Kasyer Rady par. krak.

Oświadczenie się do służby wojskowej: wolny od służby wojsk.

Zakład naukowy, w którym uczeń strawił ostatnie półrocze: uniwersytet Madrycki.

Pobiera stypendyum z fundacyi:
rocznie k. ..... h. ..... udzielone przez
dekretem z dnia ..... L.

dla kwestury: wpisano w kwesturze pod Nr.: 1214. 907. w dniu: Bibliot. K.

Na jakiej zasadzie uczeń żąda imatrykulacyi (inskrypcyi wpisu)

dla kwestury tytułem taksy — Zwrócono:		dla kwestury tytułem taksy — Pobrano:	
imatrykulacyjnej (wpisowego)	K. ..... art.	imatrykulacyjnej (wpisowego)	K. ..... art. .....
laboratoryjnej	K. ..... art.	laboratoryjnej	K. ..... art. .....
czesnego:	K. ..... h. ..... art.	czesnego:	K. 22 h. 06 art. 1.50 Uwolniony w połowie
„	K. ..... h. ..... art.	„	K. ..... h. ..... art. .....
„	K. ..... h. ..... art.	„	K. ..... h. ..... art. .....
„	K. ..... h. ..... art.	„	K. ..... h. ..... art. .....

Wykaz odczytów, na które uczeń uczęszczać zamierza.

Przedmiot wykładu:	Ilość godzin tygodniowo	Nazwisko wykładającego	Podpis ucznia
Historya nowszej filozofii od Kanta do naszych czasów	4	Ks. Dr. Pawlicki	m. Skalski
Seminaryum filozoficzne (oddział historyi filozofii)	2	„ „	m. Skalski
Szkoły słowiańskie w Europie i Ameryce	3	Dr. Kalczyński	m. Skalski
Proseminaryum greckie: Ćwiczenia gramatyczne i stylistyczne	2	Dr. Sternbach	m. Skalski
Słowiańszczyzna w w. XIX. Zarys główniejszych prądów umysłowych	2	Dr. Zdziechowski	m. Skalski
Krytyka na literaturę XIX w.	3	Dr. Wł. Tarnowski	m. Skalski
Pisarze politycznie	2	„ „	m. Skalski
Seminaryum literackie	1	„ „	m. Skalski
Piotr Skarga na tle stosunków religijnych wieku XVI	1	Dr. Chrzanowski	m. Skalski
Słowackiego fala ostatnia	1	„ „	m. Skalski
Składnia języka polskiego	4	Dr. Łoś.	m. Skalski
Wstęp do filologii słowiańskiej	1	„ „	m. Skalski
Seminaryum słowiańskie	2	„ „	m. Skalski

Przedmiot wykładu	Ilość godzin tygodniowo	Nazwisko wykładającego	Podpis ucznia

Poświadczam niniejszem, iż JP. Skalski Marjan złożył prośbę o uwolnienie od opłaty czesnego na półrocze letnie r. szk. 1907 opartą na zasadach wyszczególnionych w 2 ustępie 1 § 15-go Ustawy o czesnem, i może być przeto wpisany prowizorycznie w poczet Uczniów Wydziału.

Kraków, dnia 15/IV 1907

Dziekan
M. P. Rem

Według dotyczących przepisów mają uczniowie wpisywać przedmioty naukowe do rodowodu i książeczek legitymacyjnych zupełnie tak, jak takowe w spisie wyrażone zostały.

Nie wolno jest wpisywać do jednej rubryki rodowodu lub książeczki nazwisk dwóch nauk; ale **każdy przedmiot powinien być wpisanym w osobnej przegródce.** Gdyby jedna stronica książeczki nie starczyła do zapisania wszystkich przedmiotów, których Uczeń w jednem półroczu słuchać zamierza, wtedy ma użyć dwóch stronic.

Przy wyliczaniu odczytów w rodowodzie ma być umieszczony własnoręczny podpis Ucznia w ostatniej rubryce obok nazwiska każdego Nauczyciela (§ 8. Ustawy naukowej z d. 1 października 1850 roku).

W rodowodzie i w książeczce legitymacyjnej, jako dokumentach urzędowych, są skrobanki zabronione.

Rok szk. 1906/07

RODOWÓD.

Półrocze: letnie

Nazwisko i imię ucznia	Jest uczniem zwyczajnym czy nadzwyczajnym	Oznaczenie Wydziału
Skalski Stanisław	zwyczajnym	filozoficzny

Miejsce urodzenia	Wiek	Religia	Narodowość	Poddaństwo	Mieszkanie w Krakowie
Skała	21 l.	rzym.-kat.	polska	austryackie	ul: Floriańskiego L. domu: 28

Imię, zatrudnienie i miejsce zamieszkania ojca ~~lub opiekuna~~: Klemens, nauczyciel ludowy, Podgórze, ul. Krowoska - 36

Oświadczenie się do służby wojskowej: rozpocznam służbę jednoroczną 1. października 1909. r.

Zakład naukowy, w którym uczeń strawił ostatnie półrocze: c. k. Uniwersytet Jagielloński

Pobiera stypendyum z fundacyi: ś. p. Samuela Głowińskiego rocznie k. 315 h. / udzielone przez Wydział Krajowy dekretem z dnia 1. marca 1902. r. L. 16394

dla kwestury: wpisano w kwesturze pod Nr.: 32 w dniu: 28/III. 907.

Na jakiej zasadzie uczeń żąda ~~imatrykulacyi~~ (inskrypcyi wpisu): na mocy wizy Rickauskiej z zbiegłego półrocza

Bibliot. K. A

dla kwestury tytułem taksy: Zwrócono:			dla kwestury tytułem taksy: Pobrano:		
imatrykulacyjnej (wpisowego)	K.	art.	imatrykulacyjnej (wpisowego)	K.	art.
laboratoryjnej	K.	art.	laboratoryjnej	K.	art.
czesnego:	K. h.	art.	czesnego:	K. h.	art.
„	K. h.	art.	„	K. h.	art.
„	K. h.	art.	„	K. h.	art.
„	K. h.	art.	„	K. h.	art.

Uwolniony w całości

Wykaz odczytów, na które uczeń uczęszczać zamierza.

Przedmiot wykładu:	Ilość godzin tygodniowo	Nazwisko wykładającego	Podpis ucznia
Cycero jego życie i pisma	5	Prof. dr. Morawski	Skalski Stanisław
Łacina pospolita	5	Prof. dr. Mirański	
Seminaryum łacińskie	2		
Historya filologii klasycznej	3	Prof. dr. Sternbach	
Wybrane kwestye z dziedziny metryki gr. i łac.	2		
Seminaryum greckie	2		
Propedeutyczna lektura Ksenofonta	2		
Kursoryczna lektura Ksenofonta	1		
~~Zarys historycznej gramatyki języka Greckiego~~	~~5~~	~~Prof. dr. Rozwadowski~~	
~~Zarys metafizyki opartej na wynikach krytycznej teorji poznania i teorji badawczej~~	~~4~~	~~Prof. dr. Baranski~~	
~~Dydaktyka biblijna z wiadomością o kulturze współczesnej~~	~~2~~		
Szkoły średnie w Europie i Ameryce	3	Doc. dr. Kalczyński	
Konwersatoryum pedagogiczne	2		
Dziedzina języka polskiego	4	Prof. dr. Łoś	
~~Paleografia łacińska z chronologią~~	~~3~~	~~Prof. dr. Kłapiński~~	
Poseminaryum łacińskie	2	Prof. dr. Morawski	
Seminaryum archeologiczne	2	Prof. dr. Bieliński	
Historya nowszej filozofii od Kanta do rozwoju	4	Prof. K. dr. Bilkiński	

Skalski Stanisław

988

Przedmiot wykładu:	Ilość godzin tygodniowo	Nazwisko wykładającego	Podpis ucznia

Poświadczam niniejszem, iż JP. Skimina Stanisław złożył prośbę o uwolnienie od opłaty czesnego na półrocze letnie r. szk. 1906/07 opartą na zasadach wyszczególnionych w 2 ustępie 1 § 15-go Ustawy o czesnem, i może być przeto wpisany prowizorycznie w poczet Uczniów Wydziału.

Kraków, dnia 28 Marca 1907

Dziekan
M. P. Rudzki

Według dotyczących przepisów mają uczniowie wpisywać przedmioty naukowe do rodowodu i książeczek legitymacyjnych zupełnie tak, jak takowe w spisie wyrażone zostały.

Nie wolno jest wpisywać do jednej rubryki rodowodu lub książeczki nazwisk dwóch nauk; ale **każdy przedmiot powinien być wpisanym w osobnej przegródce.** Gdyby jedna stronica książeczki nie starczyła do zapisania wszystkich przedmiotów, których Uczeń w jednem półroczu słuchać zamierza, wtedy ma użyć dwóch stronic.

Przy wyliczaniu odczytów w rodowodzie ma być umieszczony własnoręczny podpis Ucznia w ostatniej rubryce obok nazwiska każdego Nauczyciela (§ 8. Ustawy naukowej z d. 1 października 1850 roku).

W rodowodzie i w książeczce legitymacyjnej, jako dokumentach urzędowych, są skrobanki zabronione.

989 490

Rok szk. 1906/7

RODOWÓD

Półrocze letnie

Nazwisko i imię ucznia	Jest uczniem zwyczajnym czy nadzwyczajnym	Oznaczenie Wydziału
Józef Skolimowski	zwyczajnym	filozoficzny

Miejsce urodzenia	Wiek	Religia	Narodowość	Obywatelstwo	Mieszkanie w Krakowie
Wielkopole w Królestwie gub. Lubelskiej	25	Katolicka	Polska	Rosyjskie	ul.: Retoryka L. domu: 12

Imię, zatrudnienie i miejsce zamieszkania ojca lub opiekuna: Józef Skolimowski w Lublinie Ajent ubezpieczeń od ognia wolny

Oświadczenie się do służby wojskowej:

Zakład naukowy, w którym uczeń strawił ostatnie półrocze: Wszechnica Krakowska

Pobiera stypendyum z fundacyi:
rocznie k. ..... h. ..... udzielone przez .....
dekretem z dnia ..... L. .....

dla kwestury: wpisano w kwesturze pod Nr.: 2502 w dniu: 12/5. 907.

Na jakiej zasadzie uczeń żąda imatrykulacyi (inskrypcyi wpisu)

Bibliot. K. 2

Zwrócono: (dla kwestury, tytułem taksy)		Pobrano: (dla kwestury, tytułem taksy)	
imatrykulacyjnej (wpisowego)	K. ..... art.	imatrykulacyjnej (wpisowego)	K. ..... art. .....
laboratoryjnej	K. ..... art.	laboratoryjnej	K. ..... art. .....
czesnego:	K. ..... h. ..... art.	czesnego:	K. 23 h. 10 art. 2502
„	K. ..... h. ..... art.	„	K. ..... h. ..... art. .....
„	K. ..... h. ..... art.	„	K. ..... h. ..... art. .....
„	K. ..... h. ..... art.	„	K. ..... h. ..... art. .....

Wykaz odczytów, na które uczeń uczęszczać zamierza.

Przedmiot wykładu:	Ilość godzin tygodniowo	Nazwisko wykładającego	Podpis ucznia
F. Nitzsche, a myśl i kultura współczesna	2	Stranewski	Józef Skolimowski
Historja socjalizmu niemieckiego	1	Pawlicki	
Dzieje malarstwa w XIX w.: Nazarenizm, Romantyzm, historycyzm	4	Mycielski	
Kultura włoskiego odrodzenia w Polsce	1	Kopera	
Historja rzeźby greckiej	2	Bieńkowski	
Z dziejów religji greckiej	1		

Przedmiot wykładu	Ilość godzin tygodniowo	Nazwisko wykładającego	Podpis ucznia

Poświadczam niniejszem, iż JP. ..... złożył prośbę o uwolnienie od opłaty czesnego na półrocze ..... r. szk. 190 ..... opartą na zasadach wyszczególnionych w 2 ustępie 1 § 15-go Ustawy o czesnem, i może być przeto wpisany prowizorycznie w poczet Uczniów Wydziału.

Kraków, dnia 13 Maja 190)

Dziekan

Zgadzam się na zwolnienie

M. P. Rus

Według dotyczących przepisów mają uczniowie wpisywać przedmioty naukowe do rodowodu i książeczek legitymacyjnych zupełnie tak, jak takowe w spisie wyrażone zostały.

Nie wolno jest wpisywać do jednej rubryki rodowodu lub książeczki nazwisk dwóch nauk; ale **każdy przedmiot powinien być wpisanym w osobnej przegródce.** Gdyby jedna stronica książeczki nie starczyła do zapisania wszystkich przedmiotów, których Uczeń w jednem półroczu słuchać zamierza, wtedy ma użyć dwóch stronic.

Przy wyliczaniu odczytów w rodowodzie ma być umieszczony własnoręczny podpis Ucznia w ostatniej rubryce obok nazwiska każdego Nauczyciela (§ 8. Ustawy naukowej z d. 1 października 1850 roku).

W rodowodzie i w książeczce legitymacyjnej, jako dokumentach urzędowych, są skrobanki zabronione.

Rok szk. 1906/7

RODOWÓD

Półrocze letnie VI

Nazwisko i imię ucznia	Jest uczniem zwyczajnym czy nadzwyczajnym	Oznaczenie Wydziału
Sporysha Józef	zwyczajny	filozoficzny

Miejsce urodzenia	Wiek	Religia	Narodowość	Obywatelstwo	Mieszkanie w Krakowie
Nowy-Sącz	23.	rzym. kat.	polska	austry.	ul.: Dom Akademicki L. domu: 8-10. gabinet

Imię, zatrudnienie i miejsce zamieszkania ojca lub ~~opiekuna~~: Józefa Sporysha, emeryt kolei, ulica Sp. Pl. III. Klasa

Oświadczenie się do służby wojskowej

Zakład naukowy, w którym uczeń strawił ostatnie półrocze: Uniwersytet Jagielloński

Pobiera stypendyum z fundacyi: Petryzyusa

rocznie k. 100 h. ÷ udzielone przez Wydział krajowy

dekretem z dnia L.

dla kwestury: wpisano w kwesturze pod Nr.: 1269 w dniu: 12/4. 907.

Bibliot. K.

Na jakiej zasadzie uczeń żąda imatrykulacyi (~~inskrypcyi wpisu~~): Jurysdykcja

dla kwestury tytułem taksy	Zwrócono:	dla kwestury tytułem taksy	Pobrano:
	imatrykulacyjnej (wpisowego) K. ..... art.		imatrykulacyjnej (wpisowego) K. ..... art. .....
	laboratoryjnej . . . . . K. ..... art.		laboratoryjnej . . . . . K. ..... art. .....
	czesnego: K. ..... h. ..... art.		czesnego: K. ..... h. ..... art. .....
	„ K. ..... h. ..... art.		„ K. ..... h. ..... art. ..... Uwolniony w całości
	„ K. ..... h. ..... art.		„ K. ..... h. ..... art. .....
	„ K. ..... h. ..... art.		„ K. ..... h. ..... art. .....

Wykaz odczytów, na które uczeń uczęszczać zamierza.

Przedmiot wykładu:	Ilość godzin tygodniowo	Nazwisko wykładającego	Podpis ucznia
Cycero, jego życie i pisma	5.	Prof. Abramowski	
Proseminarium łacińskie	2.		
Dzieje literatury	5.	Prof. Kleiner	
Seminarium łacińskie	2.		
Historya filologii klasycznej	3.	Prof.	
Wybrane kwestye z dziedziny natury	2.		
Seminarium greckie	2.	Prof.	
Proseminarium greckie	2.		
Konwersatorium lektury Homera	1.		
Dzieje średniowiecza	3.	Prof. Finkelstein	
Akademia języka polskiego	4.	Prof. Łoś	
Geschichte der deutschen Literatur in der Sturm- und Drangperiode	3	Dr. Dr. Heinzel	
Historya naszej filozofii od Kanta	4	Prof. Dr. Dr. Kowalski	

992

Przedmiot wykładu	Ilość godzin tygodniowo	Nazwisko wykładającego	Podpis ucznia

Poświadczam niniejszem, iż JP. ..... złożył prośbę o uwolnienie od opłaty czesnego na półrocze ..... r. szk. 190 ..... opartą na zasadach wyszczególnionych w 2 ustępie 1 § 15-go Ustawy o czesnem, i może być przeto wpisany prowizorycznie w poczet Uczniów Wydziału.

Kraków, dnia 12/IV 190 7

Dziekan

M. C. Kuch

Według dotyczących przepisów mają uczniowie wpisywać przedmioty naukowe do rodowodu i książeczek legitymacyjnych zupełnie tak, jak takowe w spisie wyrażone zostały.

Nie wolno jest wpisywać do jednej rubryki rodowodu lub książeczki nazwisk dwóch nauk; ale **każdy przedmiot powinien być wpisanym w osobnej przegródce.** Gdyby jedna stronica książeczki nie starczyła do zapisania wszystkich przedmiotów, których Uczeń w jednem półroczu słuchać zamierza, wtedy ma użyć dwóch stronic.

Przy wyliczaniu odczytów w rodowodzie ma być umieszczony własnoręczny podpis Ucznia w ostatniej rubryce obok nazwiska każdego Nauczyciela (§ 8. Ustawy naukowej z d. 1 października 1850 roku).

W rodowodzie i w książeczce legitymacyjnej, jako dokumentach urzędowych, są skrobanki zabronione.

993

Rok szk. 190 7

RODOWÓD

Półrocze II

Nazwisko i imię ucznia	Jest uczniem zwyczajnym czy nadzwyczajnym	Oznaczenie Wydziału
Stefan Skorupa	zwyczajny	filoz.

Miejsce urodzenia	Wiek	Religia	Narodowość	Obywatelstwo	Mieszkanie w Krakowie
Warszawa	24	rzym.-kat.	polska	austr.-węg.	ul.: Pijarska L. domu: 11

Imię, zątrudnienie i miejsce zamieszkania ojca lub opiekuna: Matka zamieszkała w Charkowie

Oświadczenie się do służby wojskowej: wolny

Zakład naukowy, w którym uczeń strawił ostatnie półrocze: uniwer. Krakowski

Pobiera stypendyum z fundacyi:
rocznie k. — h. — udzielone przez
dekretem z dnia — L.

dla kwestury: wpisano w kwesturze pod Nr.: 1223 w dniu: 12/4. 907.

Na jakiej zasadzie uczeń żąda imatrykulacyi (inskrypcyi wpisu): Bibliot. K. 2

dla kwestury tytułem taksy — Zwrócono:		dla kwestury tytułem taksy — Pobrano:	
imatrykulacyjnej (wpisowego)	K. ..... art.	imatrykulacyjnej (wpisowego)	K. ..... art. .....
laboratoryjnej	K. ..... art.	laboratoryjnej	K. ..... art. .....
czesnego:	K. ..... h. ..... art.	czesnego:	K. 21 h. — art. 1273
„	K. ..... h. ..... art.	„	K. ..... h. ..... art. .....
„	K. ..... h. ..... art	„	K. ..... h. ..... art. .....
„	K. ..... h. ..... art.	„	K. ..... h. ..... art. .....

Wykaz odczytów, na które uczeń uczęszczać zamierza.

Przedmiot wykładu:	Ilość godzin tygodniowo	Nazwisko wykładającego	Podpis ucznia
Zarys metafizyki	4	Straszewski	
Zarys Dziejów Polski	3	Czerwiak	
Arcydzieła nov. Liter. XIX	3	Tarnowski	
Konecny Filozof. teksty rod. Czytanie	3	Konecny	
Lekcja ustna autor. rod.	1	Konecny	

994

Przedmiot wykładu	Ilość godzin tygodniowo	Nazwisko wykładającego	Podpis ucznia

Poświadczam niniejszem, iż JP. ..... złożył prośbę o uwolnienie od opłaty czesnego na półrocze ..... r. szk. 190 ..... opartą na zasadach wyszczególnionych w 2 ustępie 1 § 15-go Ustawy o czesnem, i może być przeto wpisany prowizorycznie w poczet Uczniów Wydziału.

Kraków, dnia ..... 190....

Dziekan

Według dotyczących przepisów mają uczniowie wpisywać przedmioty naukowe do rodowodu i książeczek legitymacyjnych zupełnie tak, jak takowe w spisie wyrażone zostały.

Nie wolno jest wpisywać do jednej rubryki rodowodu lub książeczki nazwisk dwóch nauk; ale **każdy przedmiot powinien być wpisanym w osobnej przegródce.** Gdyby jedna stronica książeczki nie starczyła do zapisania wszystkich przedmiotów, których Uczeń w jednem półroczu słuchać zamierza, wtedy ma użyć dwóch stronic.

Przy wyliczaniu odczytów w rodowodzie ma być umieszczony własnoręczny podpis Ucznia w ostatniej rubryce obok nazwiska każdego Nauczyciela (§ 8. Ustawy naukowej z d. 1 października 1850 roku).

W rodowodzie i w książeczce legitymacyjnej, jako dokumentach urzędowych, są skrobanki zabronione.

995

Rok szk. 1906/7

RODOWÓD

Półrocze letnie (II)

Nazwisko i imię ucznia	Jest uczniem zwyczajnym czy nadzwyczajnym	Oznaczenie Wydziału
Ignacy Skowron	zwyczajnym	filozoficzny

Miejsce urodzenia	Wiek	Religia	Narodowość	Obywatelstwo	Mieszkanie w Krakowie
Sieklówka dolna	ur. 1885	rzym.-kat.	Polak	austryackie	ul.: Jabłonowskich L. domu: 8-10

Imię, zatrudnienie i miejsce zamieszkania ~~ojca~~ lub opiekuna	Ignacy idem
Oświadczenie się do służby wojskowej	wzięty
Zakład naukowy, w którym uczeń strawił ostatnie półrocze	Uniwersytet Jagiell.

Pobiera stypendyum z fundacyi: ..... rocznie k. ..... h. ..... udzielone przez ..... dekretem z dnia ..... L. .....

dla kwestury: wpisano w kwesturze ..... pod Nr.: 812 w dniu: 10/4. 907.

Na jakiej zasadzie uczeń żąda imatrykulacyi (inskrypcyi wpisu)

Bibliot. K. 1

Zwrócono:		Pobrano:	
dla kwestury tytułem taksy	imatrykulacyjnej (wpisowego) K. ..... art.	dla kwestury tytułem taksy	imatrykulacyjnej (wpisowego) K. ..... art. .....
	laboratoryjnej ..... K. ..... art.		laboratoryjnej ..... K. ..... art. .....
	czesnego: K. ..... h. ..... art.		czesnego: K. ..... h. ..... art. .....
	„ K. ..... h. ..... art.		„ K. ..... h. ..... art. .....
	„ K. ..... h. ..... art.		„ K. ..... h. ..... art. .....
	„ K. ..... h. ..... art.		„ K. ..... h. ..... art. .....

Uwolniony w całości

Wykaz odczytów, na które uczeń uczęszczać zamierza.

Przedmiot wykładu:	Ilość godzin tygodniowo	Nazwisko wykładającego	Podpis ucznia
Cycero jego życie i pisma	5	Dr. Morawski	Ignacy Skowron
Prosem. łać. Ćwicz. gram. i stylistyczne	2	Dr. Morawski	J. Skowron
Historya filologii klasycznej (c. d.)	3	Dr. Sternbach	J. Skowron
Wybrane kwestye z dziedziny metryki gr. i łać.	2		J. Skowron
Prosem. gr. Ćwiczenia gram. i stylistyczne	2		J. Skowron
Łacina pospolita	5	Dr. Miodoński	J. Skowron
Historya rzeźby greckiej IV część	2	Dr. Bieńkowski	J. Skowron
Z dziejów religii greckiej	1		J. Skowron
Ćwiczenia archeologiczne w muzeum X. X. Czartoryskich	2		J. Skowron
Seminaryum archeologiczne, objaśnienie Pausaniasa: Graeciae descriptio d. I	2		J. Skowron
Rzut oka na literaturę XIX wieku	3	Dr. Tarnowski	J. Skowron
Geschichte der deutschen Literatur in der Sturm- und Drangperiode	3	Dr. Creizenach	J. Skowron
Historya socyalizmu niemieckiego	1	X. Dr. Pawlicki	J. Skowron
Seminaryum filozoficzne	2		J. Skowron
Historya szkół średnich w Europie i Ameryce	3	Dr. Kulczyński	J. Skowron

38

996

Przedmiot wykładu	Ilość godzin tygodniowo	Nazwisko wykładającego	Podpis ucznia

Poświadczam niniejszem, iż JP. Ignacy Skowron złożył prośbę o uwolnienie od opłaty czesnego na półrocze letnie r. szk. 1906/7 opartą na zasadach wyszczególnionych w 2 ustępie 1 § 15-go Ustawy o czesnem, i może być przeto wpisany prowizorycznie w poczet Uczniów Wydziału.

Kraków, dnia 10 kwietnia 1907

Dziekan

M. P. Rey

Według dotyczących przepisów mają uczniowie wpisywać przedmioty naukowe do rodowodu i książeczek legitymacyjnych zupełnie tak, jak takowe w spisie wyrażone zostały.

Nie wolno jest wpisywać do jednej rubryki rodowodu lub książeczki nazwisk dwóch nauk; ale **każdy przedmiot powinien być wpisanym w osobnej przegródce.** Gdyby jedna stronica książeczki nie starczyła do zapisania wszystkich przedmiotów, których Uczeń w jednem półroczu słuchać zamierza, wtedy ma użyć dwóch stronic.

Przy wyliczaniu odczytów w rodowodzie ma być umieszczony własnoręczny podpis Ucznia w ostatniej rubryce obok nazwiska każdego Nauczyciela (§ 8. Ustawy naukowej z d. 1 października 1850 roku).

W rodowodzie i w książeczce legitymacyjnej, jako dokumentach urzędowych, są skrobanki zabronione.

997

Rok szk. 1906/7

RODOWÓD

Półrocze II

Nazwisko i imię ucznia	Jest uczniem zwyczajnym czy nadzwyczajnym	Oznaczenie Wydziału
Skowroński Seweryn	zwyczajnym	filozoficzny

Miejsce urodzenia	Wiek	Religia	Narodowość	Obywatelstwo	Mieszkanie w Krakowie
Tatary	22	rzym.-kat.	polak	rossyjskie	ul.: Kopernika L. domu: 36

Imię, zatrudnienie i miejsce zamieszkania ojca ~~lub opiekuna~~: Ludwik, zarządzający folwarkiem Radostów, gub. Lubelska, kr. Polskie

Oświadczenie się do służby wojskowej: wolny

Zakład naukowy, w którym uczeń strawił ostatnie półrocze: Wszechnica Jagiellońska

Pobiera stypendyum z fundacyi: ..... rocznie k. ..... h. ..... udzielone przez ..... dekretem z dnia ..... L.

dla kwestury: wpisano w kwesturze pod Nr.: 1161 w dniu: 12/4. 907. Bibliot. K. 2

Na jakiej zasadzie uczeń żąda imatrykulacyi (inskrypcyi wpisu)

Zwrócono: (dla kwestury, tytułem taksy)		Pobrano: (dla kwestury, tytułem taksy)	
imatrykulacyjnej (wpisowego)	K. ..... art.	imatrykulacyjnej (wpisowego)	K. ..... art. .....
laboratoryjnej	K. ..... art.	laboratoryjnej	K. ..... art. .....
czesnego:	K. ..... h. ..... art.	czesnego:	K. ..... h. ..... art. .....
„	K. ..... h. ..... art.	„	K. ..... h. ..... art. .....
„	K. ..... h. ..... art.	„	K. ..... h. ..... art. .....
„	K. ..... h. ..... art.	„	K. ..... h. ..... art. .....

Wykaz odczytów, na które uczeń uczęszczać zamierza.

Przedmiot wykładu:	Ilość godzin tygodniowo	Nazwisko wykładającego	Podpis ucznia
Geometrja analityczna	4	Pr. dr. Żórawski	Sewer. Skowroński
Ćwiczenia w semin.-matem.	2	— " —	
Wstęp do analizy	2	Pr. dr. Zaremba	
Ćwiczenia w seminar. matem.	2	— " —	
Fizyka doświadczalna	5	Pr. dr. Witkowski	
Chemija nieorganiczna	3	Pr. dr. Olszewski	
Chemja analityczna	2	— " —	
Chemja organiczna	5	Pr. dr. Szram	
Optyka kryształów	2	Pr. dr. Morozewicz	
Wstęp do mineralogii	2.	— " —	
Ćwiczenia chemiczne	15	Pr. dr. Olszewski	

948

Przedmiot wykładu	Ilość godzin tygodniowo	Nazwisko wykładającego	Podpis ucznia

Poświadczam niniejszem, iż JP. ..... złożył prośbę o uwolnienie od opłaty czesnego na półrocze ..... r. szk. 190 ..... opartą na zasadach wyszczególnionych w 2 ustępie 1 § 15-go Ustawy o czesnem, i może być przeto wpisany prowizorycznie w poczet Uczniów Wydziału.

Kraków, dnia 10 Kw. 1907

Dziekan

M. P. [illegible]

Według dotyczących przepisów mają uczniowie wpisywać przedmioty naukowe do rodowodu i książeczek legitymacyjnych zupełnie tak, jak takowe w spisie wyrażone zostały.

Nie wolno jest wpisywać do jednej rubryki rodowodu lub książeczki nazwisk dwóch nauk; ale **każdy przedmiot powinien być wpisanym w osobnej przegródce.** Gdyby jedna stronica książeczki nie starczyła do zapisania wszystkich przedmiotów, których Uczeń w jednem półroczu słuchać zamierza, wtedy ma użyć dwóch stronic.

Przy wyliczaniu odczytów w rodowodzie ma być umieszczony własnoręczny podpis Ucznia w ostatniej rubryce obok nazwiska każdego Nauczyciela (§ 8. Ustawy naukowej z d. 1 października 1850 roku).

W rodowodzie i w książeczce legitymacyjnej, jako dokumentach urzędowych, są skrobanki zabronione.

Rok szk. 190 6/7

RODOWÓD

Półrocze II.

948

Nazwisko i imię ucznia	Jest uczniem zwyczajnym czy nadzwyczajnym	Oznaczenie Wydziału
Wodzisław Hlebowicz	nadzwyczajny	filozoficzny

Miejsce urodzenia	Wiek	Religia	Narodowość	Obywatelstwo	Mieszkanie w Krakowie
Pysznica	1884.	r. kat.	polska	austr.	ul.: Stradomska L. domu: 2

Imię, zatrudnienie i miejsce zamieszkania ojca lub opiekuna: Ignacy, emeryt. sędzia, Kety

Oświadczenie się do służby wojskowej: poborowy 3. klasą

Zakład naukowy, w którym uczeń strawił ostatnie półrocze: Ck. Uniwersytet Jagielloński

Pobiera stypendyum z fundacyi: Karoliny Pelczyny rocznie k. 400 h. — udzielone przez Wydział Krajowy dekretem z dnia 17. lutego 1904 L. 16997/04

dla kwestury: wpisano w kwesturze pod Nr.: 2772 w dniu: 25/5. 907.

Na jakiej zasadzie uczeń żąda imatrykulacyi (inskrypcyi wpisu): Tudelis

Bibliot. K.

dla kwestury tytułem taksy	Zwrócono:	Pobrano:
	imatrykulacyjnej (wpisowego) K. ... art. ...	imatrykulacyjnej (wpisowego) K. ... art. ...
	laboratoryjnej . . . . . K. ... art. ...	laboratoryjnej . . . . . K. ... art. ...
	czesnego: K. ... h. ... art. ...	czesnego: K. ... h. ... art. ...
	„ K. ... h. ... art. ...	„ K. ... h. ... art. ...
	„ K. ... h. ... art. ...	„ K. ... h. ... art. ...
	„ K. ... h. ... art. ...	„ K. ... h. ... art. ...

Uwolniony w całości

Wykaz odczytów, na które uczeń uczęszczać zamierza.

Przedmiot wykładu:	Ilość godzin tygodniowo	Nazwisko wykładającego	Podpis ucznia
Teorya funkcyi analitycznych	3.	Dr. W. Zaremba	Hlebowicz
Wstęp do fizyki teoretycznej	2.	Dr. A. Wilkowski	
Geometrya różniczkowa	2.	Dr. K. Zorawski	
Podstawy Teorii odkształceń	2.	Dr. W. Natanson	
Ćwiczenia z pracowni fizycznej	4.	Dr. Wilkowski	
Opisowy kurs astronomii	4.	Dr. W. Rudzki	
Ćwiczenia z rachunku [illegible]	1.	Dr. Zorawski	
Fizyka doświadczalna	5.	Dr. Wilkowski	
Szkoły średnie w Europie i Ameryce	3.	Dr. Kalinka	

1000

Przedmiot wykładu	Ilość godzin tygodniowo	Nazwisko wykładającego	Podpis ucznia

Poświadczam niniejszem, iż JP. Władysław Słomiński złożył prośbę o uwolnienie od opłaty czesnego na półrocze letnie r. szk. 190 07 opartą na zasadach wyszczególnionych w 2 ustępie 1 § 15-go Ustawy o czesnem, i może być przeto wpisany prowizorycznie w poczet Uczniów Wydziału.

Kraków, dnia 15/IV 1907

Dziekan

M. P. Rem

Według dotyczących przepisów mają uczniowie wpisywać przedmioty naukowe do rodowodu i książeczek legitymacyjnych zupełnie tak, jak takowe w spisie wyrażone zostały.

Nie wolno jest wpisywać do jednej rubryki rodowodu lub książeczki nazwisk dwóch nauk; ale **każdy przedmiot powinien być wpisanym w osobnej przegródce.** Gdyby jedna stronica książeczki nie starczyła do zapisania wszystkich przedmiotów, których Uczeń w jednem półroczu słuchać zamierza, wtedy ma użyć dwóch stronic.

Przy wyliczaniu odczytów w rodowodzie ma być umieszczony własnoręczny podpis Ucznia w ostatniej rubryce obok nazwiska każdego Nauczyciela (§ 8. Ustawy naukowej z d. 1 października 1850 roku).

W rodowodzie i w książeczce legitymacyjnej, jako dokumentach urzędowych, są skrobanki zabronione.

Rok szk. 190 6/7

RODOWÓD

1001

Półrocze letnie

Nazwisko i imię ucznia	Jest uczniem zwyczajnym czy nadzwyczajnym	Oznaczenie Wydziału
Słomiński Witold	zwyczajnym	filozoficzny

Miejsce urodzenia	Wiek	Religia	Narodowość	Obywatelstwo	Mieszkanie w Krakowie
m. Sandomierz	24	Rz.-kat.	polska	rosyjskie	ul.: Warmińska L. domu: 47

Imię, zatrudnienie i miejsce zamieszkania ojca lub opiekuna: Józefa Słomińska, matka, emerytka, Łódź

Oświadczenie się do służby wojskowej: Ulga I kategoryi

Zakład naukowy, w którym uczeń strawił ostatnie półrocze: Uniwersytet Petersburski

Pobiera stypendyum z fundacyi:
rocznie k. ..... h. ..... udzielone przez .....
dekretem z dnia ..... L.

dla kwestury: wpisano w kwesturze pod Nr. 2273 2074/907 w dniu: Bibliot. K.

Na jakiej zasadzie uczeń żąda imatrykulacyi (inskrypcyi wpisu)

dla kwestury tytułem taksy	Zwrócono:	dla kwestury tytułem taksy	Pobrano:
	imatrykulacyjnej (wpisowego) K. ..... art.		imatrykulacyjnej (wpisowego) K. 10 art. 2273
	laboratoryjnej . . . . . K. ..... art.		laboratoryjnej . . . . K. ..... art. .....
	czesnego: K. ..... h. ..... art.		czesnego: K. 27 h. 30 art. 2273
	„ K. ..... h. ..... art.		„ K. ..... h. ..... art. .....
	„ K. ..... h. ..... art.		„ K. ..... h. ..... art. .....
	„ K. ..... h. ..... art.		„ K. ..... h. ..... art. .....

Wykaz odczytów, na które uczeń uczęszczać zamierza.

Przedmiot wykładu:	Ilość godzin tygodniowo	Nazwisko wykładającego	Podpis ucznia
Psychofizyka	3	pr. Heinrich	
Słowotwórstwo i deklinacya staroczeska	3	pr. Mańkowski	Witold
Słowiańszczyzna w w. XIX	2	p. Zdziechowski	Słomiński
Składnia języka polskiego	4	pr. Łoś	
Wstęp do filologii słowiańskiej	1	pr. Łoś	

1002

Przedmiot wykładu	Ilość godzin tygodniowo	Nazwisko wykładającego	Podpis ucznia

Poświadczam niniejszem, iż JP. ..... złożył prośbę o uwolnienie od opłaty czesnego na półrocze ..... r. szk. 190 ..... opartą na zasadach wyszczególnionych w 2 ustępie 1 § 15-go Ustawy o czesnem, i może być przeto wpisany prowizorycznie w poczet Uczniów Wydziału.

Kraków, dnia ..... 190....

Dziekan.

Według dotyczących przepisów mają uczniowie wpisywać przedmioty naukowe do rodowodu i książeczek legitymacyjnych zupełnie tak, jak takowe w spisie wyrażone zostały.

Nie wolno jest wpisywać do jednej rubryki rodowodu lub książeczki nazwisk dwóch nauk; ale **każdy przedmiot powinien być wpisanym w osobnej przegródce.** Gdyby jedna stronica książeczki nie starczyła do zapisania wszystkich przedmiotów, których Uczeń w jednem półroczu słuchać zamierza, wtedy ma użyć dwóch stronic.

Przy wyliczaniu odczytów w rodowodzie ma być umieszczony własnoręczny podpis Ucznia w ostatniej rubryce obok nazwiska każdego Nauczyciela (§ 8. Ustawy naukowej z d. 1 października 1850 roku).

W rodowodzie i w książeczce legitymacyjnej, jako dokumentach urzędowych, są skrobanki zabronione.

Rok szk. 1906/07

RODOWÓD 1003

Półrocze letnie

Nazwisko i imię ucznia	Jest uczniem zwyczajnym czy nadzwyczajnym	Oznaczenie Wydziału
Stonka Karol	zwyczajny	filozoficzny

Miejsce urodzenia	Wiek	Religia	Narodowość	Obywatelstwo	Mieszkanie w Krakowie
Sucha średnia Śląsk austr.	ur. 3/IV. 1883	ewangelik a.c.	Polak	austryackie	ul.: Jabłonowskich L. domu: 8

Imię, zatrudnienie i miejsce zamieszkania ojca lub opiekuna	pełnoletni
Oświadczenie się do służby wojskowej	wolny
Zakład naukowy, w którym uczeń strawił ostatnie półrocze	Uniwers: Jagiell.

Pobiera stypendyum z fundacyi: .....
rocznie k. ..... h. ..... udzielone przez .....
dekretem z dnia ..... L.

dla kwestury: wpisano w kwesturze pod Nr.: 1629 w dniu: 12/4. 907

Na jakiej zasadzie uczeń żąda imatrykulacyi (inskrypcyi wpisu) Indeks Bib. K. 1.

Zwrócono: (dla kwestury, tytułem taksy)	Pobrano: (dla kwestury, tytułem taksy)
imatrykulacyjnej (wpisowego) K. ..... art.	imatrykulacyjnej (wpisowego) K. ..... art. .....
laboratoryjnej . . . . . K. ..... art.	laboratoryjnej . . . . . K. ..... art. .....
czesnego: K. ..... h. ..... art.	czesnego: K. ..... h. ..... art. .....
„ K. ..... h. ..... art.	„ K. ..... h. ..... art. .....
„ K. ..... h. ..... art.	„ K. ..... h. ..... art. .....
„ K. ..... h. ..... art.	„ K. ..... h. ..... art. .....

Uwolniony w całości

Wykaz odczytów, na które uczeń uczęszczać zamierza.

Przedmiot wykładu:	Ilość godzin tygodniowo	Nazwisko wykładającego	Podpis ucznia
Historya nowszej filozofii	4	Dr. Pawlicki	Stonka Karol
Historya socyalizmu niemieckiego	1	„	
Seminaryum filozoficzne	2	„	
Konwersatoryum pedagogiczne	2	Dr. Kulczyński	Stonka Karol
Cycero, jego życie i pisma	5	Dr. Morawski	
Proseminaryum łacińskie	2	„	
Wybrane kwestye z dziedziny metryki greckiej łacińs.	2	Dr. Sternbach	Stonka Karol
Proseminaryum greckie	2	„	
Poeci polscy XVIII. w.	2	Dr. Windakiewicz	Stonka Karol
Starsi i młodsi romantycy	1	„	
Rzut oka na literaturę XIX. w.	3	Dr. Tarnowski	Stonka Karol
Pisarze polityczni	2	„	
Słowackiego lata ostatnie	1	Dr. Grabowski	
Składnia języka polskiego	4	Dr. Łoś	Stonka Karol
Wstęp do filologii słowiańskiej	1	„	
Seminaryum słowiańskie	2	„	

37

1004

Przedmiot wykładu	Ilość godzin tygodniowo	Nazwisko wykładającego	Podpis ucznia
Seminaryum literackie	1	Dr Trefiak	Karol Słonka

Poświadczam niniejszem, iż JP. Karol Słonka złożył prośbę o uwolnienie od opłaty czesnego na półrocze letnie r. szk. 1906/07 opartą na zasadach wyszczególnionych w 2 ustępie 1 § 15-go Ustawy o czesnem, i może być przeto wpisany prowizorycznie w poczet Uczniów Wydziału.

Kraków, dnia 12. kwietnia 1907 r.

Dziekan

M. i. Rud

Według dotyczących przepisów mają uczniowie wpisywać przedmioty naukowe do rodowodu i książeczek legitymacyjnych zupełnie tak, jak takowe w spisie wyrażone zostały.

Nie wolno jest wpisywać do jednej rubryki rodowodu lub książeczki nazwisk dwóch nauk; ale **każdy przedmiot powinien być wpisanym w osobnej przegródce.** Gdyby jedna stronica książeczki nie starczyła do zapisania wszystkich przedmiotów, których Uczeń w jednem półroczu słuchać zamierza, wtedy ma użyć dwóch stronic.

Przy wyliczaniu odczytów w rodowodzie ma być umieszczony własnoręczny podpis Ucznia w ostatniej rubryce obok nazwiska każdego Nauczyciela (§ 8. Ustawy naukowej z d. 1 października 1850 roku).

W rodowodzie i w książeczce legitymacyjnej, jako dokumentach urzędowych, są skrobanki zabronione.

Rok szk. 1906/7. **RODOWÓD** 1005 Półrocze VI.

Nazwisko i imię ucznia	Jest uczniem zwyczajnym czy nadzwyczajnym	Oznaczenie Wydziału
Śmietana Arnold	zwyczajny	filozoficzny

Miejsce urodzenia	Wiek	Religia	Narodowość	Obywatelstwo	Mieszkanie w Krakowie
Samoklęski	21.	rz. kat.	polska	austr.	ul.: Jabłonowskich L. domu: 8-10.

Imię, zatrudnienie i miejsce zamieszkania ojca lub opiekuna: Jan – kierownik szkoły w Jaśle.

Oświadczenie się do służby wojskowej: nie wzięty.

Zakład naukowy, w którym uczeń strawił ostatnie półrocze: c. k. uniwersytet jagielloński.

Pobiera stypendyum z fundacyi: / rocznie k. ... h. ... udzielone przez / dekretem z dnia ... L. /

dla kwestury: wpisano w kwesturze pod Nr.: 201 w dniu: 4/4. 907.

Na jakiej zasadzie uczeń żąda imatrykulacyi (inskrypcyi wpisu): indeks.

Bibliot. K. 1

Zwrócono:		Pobrano:	
imatrykulacyjnej (wpisowego) K. ... art.		imatrykulacyjnej (wpisowego) K. ... art.	
laboratoryjnej ... K. ... art.		laboratoryjnej ... K. ... art.	
czesnego: K. ... h. ... art.		czesnego: K. ... h. ... art.	
„ K. ... h. ... art.		„ K. ... h. ... art.	
„ K. ... h. ... art.		„ K. ... h. ... art.	
„ K. ... h. ... art.		„ K. ... h. ... art.	

dla kwestury / tytułem taksy

Uwolniony w całości

Wykaz odczytów, na które uczeń uczęszczać zamierza.

Przedmiot wykładu:	Ilość godzin tygodniowo	Nazwisko wykładającego	Podpis ucznia
Ogólna geografia fizyczna (c. d.).	2.	Prof. Dr. Szwarcenberg Czerny	Arnold Śmietana
Ćwiczenia geograficzne	2		
Czasy wojen religijnych	5.	Prof. Dr Zakrzewski	
Zarys dziejów Polski. Wieki średnie. cz. II.	3.	Prof. Dr Czermak	
Dzieje okresu rewolucyjnego 1846-48 na ziemiach polskich.	2.		
Seminaryum historyczne	2.		
Paleografia łacińska z ćwiczeniami	3.	Prof. Dr. Krzyżanowski	
Historya polska XIII. w. (ciąg dalszy).	2.		
~~Prusy w czasie wojen o wyzwolenie i kongresu wiedeńskiego 1813-1815.~~	~~3.~~	~~Doc. Dr Tokarz~~	
Geschichte der deutschen Literatur in der Sturm- und Drangperiode.	3.	Prof. Dr Creizenach	
Szkoły średnie w Europie i Ameryce (c. d.).	3.	Doc. Dr. Kulczyński	
~~Składnia języka polskiego~~	~~4.~~	~~Prof. Dr Łoś.~~	
Historya Austryi od czasów Józefa II. ze szczególnem uwzględnieniem historyi Galicyi.	5.	Doc. Dr Tokarz	
Rzut oka na literaturę XIX wieku	3.	Prof. Dr Tarnowski	

1006

Przedmiot wykładu	Ilość godzin tygodniowo	Nazwisko wykładającego	Podpis ucznia

Poświadczam niniejszem, iż JP. Świetana Arnolfa złożył prośbę o uwolnienie od opłaty czesnego na półrocze letnie r. szk. 1906/7 opartą na zasadach wyszczególnionych w 2 ustępie 1 § 15-go Ustawy o czesnem, i może być przeto wpisany prowizorycznie w poczet Uczniów Wydziału.

Kraków, dnia 3 kwietnia 1907.

Dziekan

Zoll

Według dotyczących przepisów mają uczniowie wpisywać przedmioty naukowe do rodowodu i książeczek legitymacyjnych zupełnie tak, jak takowe w spisie wyrażone zostały.

Nie wolno jest wpisywać do jednej rubryki rodowodu lub książeczki nazwisk dwóch nauk; ale **każdy przedmiot powinien być wpisanym w osobnej przegródce.** Gdyby jedna stronica książeczki nie starczyła do zapisania wszystkich przedmiotów, których Uczeń w jednem półroczu słuchać zamierza, wtedy ma użyć dwóch stronic.

Przy wyliczaniu odczytów w rodowodzie ma być umieszczony własnoręczny podpis Ucznia w ostatniej rubryce obok nazwiska każdego Nauczyciela (§ 8. Ustawy naukowej z d. 1 października 1850 roku).

W rodowodzie i w książeczce legitymacyjnej, jako dokumentach urzędowych, są skrobanki zabronione.

Rok szk. 1906/7

RODOWÓD

1007

Półrocze letnie

Nazwisko i imię ucznia			Jest uczniem zwyczajnym czy nadzwyczajnym		Oznaczenie Wydziału
Mieczysław Maryan Smolarski			zwycz.		filozof.
Miejsce urodzenia	**Wiek**	**Religia**	**Narodowość**	**Obywatelstwo**	**Mieszkanie w Krakowie**
Kraków	19.	rz. R.	polska	austr.	ul.: Krawcowska L. domu: 10.

Imię, zatrudnienie i miejsce zamieszkania ojca lub opiekuna: Dr Kazimierz Smolarski adw. Kraj. tamże

Oświadczenie się do służby wojskowej: nie w wieku popisowym

Zakład naukowy, w którym uczeń strawił ostatnie półrocze: Uniw. Jagiellońsk.

Pobiera stypendyum z fundacyi: —

rocznie k. — h. — udzielone przez —

dekretem z dnia — L.

dla kwestury: wpisano w kwesturze 1131 pod Nr.: 715. 907. w dniu: Bibliot. K. 1

Na jakiej zasadzie uczeń żąda imatrykulacyi (inskrypcyi wpisu)

dla kwestury tytułem taksy	Zwrócono:			dla kwestury tytułem taksy	Pobrano:		
	imatrykulacyjnej (wpisowego)	K.	art.		imatrykulacyjnej (wpisowego)	K. 2	art. 1131
	laboratoryjnej	K.	art.		laboratoryjnej	K. 46 20	art. 1131
	czesnego:	K. h.	art.		czesnego:	K. h.	art.
	„	K. h.	art.		„	K. h.	art.
	„	K. h.	art.		„	K. h.	art.
	„	K. h.	art.		„	K. h.	art.

Wykaz odczytów, na które uczeń uczęszczać zamierza.

Przedmiot wykładu:	Ilość godzin tygodniowo	Nazwisko wykładającego	Podpis ucznia
Rzut oka na lit. XVI w.	3	Ekstr. Prof. St. hr. Tarnowski	M. Smolarski
Pisarze polityczni	2	"	
Seminaryum literackie	1	"	
Historya nowszej filoz. od Kanta	4	Ks. Dr. Prof. Pawlicki	M. Smol.
Poezi polscy XVIII w.	2	Prof. Dr. Windakiewicz	M. Smol.
Starsi i młodsi romantycy	1.	"	
Bohdan Zaleski	2.	Prof. Dr. Tretiak	M. Smol.
Ueber Walther v. der Vogelweide	3.	Prof. Dr. Creizenach	M. Smol.
Gesch. der deutsch. Literatur in der Sturm- und Drangperiode	2	"	
Uebungen für Anfänger	1	"	
Erklärung v. Klopstocks Oden	1	"	
Grammatische Uebungen	1	"	
Składnia języka polskiego	4.	Prof. Dr. Łoś.	M. Smol.

1008

Przedmiot wykładu	Ilość godzin tygodniowo	Nazwisko wykładającego	Podpis ucznia

Poświadczam niniejszem, iż JP. ..... złożył prośbę o uwolnienie od opłaty czesnego na półrocze ..... r. szk. 190 ..... opartą na zasadach wyszczególnionych w 2 ustępie 1 § 15-go Ustawy o czesnem, i może być przeto wpisany prowizorycznie w poczet Uczniów Wydziału.

Kraków, dnia ..... 190 .....

Dziekan

Według dotyczących przepisów mają uczniowie wpisywać przedmioty naukowe do rodowodu i książeczek legitymacyjnych zupełnie tak, jak takowe w spisie wyrażone zostały.

Nie wolno jest wpisywać do jednej rubryki rodowodu lub książeczki nazwisk dwóch nauk; ale **każdy przedmiot powinien być wpisanym w osobnej przegródce.** Gdyby jedna stronica książeczki nie starczyła do zapisania wszystkich przedmiotów, których Uczeń w jednem półroczu słuchać zamierza, wtedy ma użyć dwóch stronic.

Przy wyliczaniu odczytów w rodowodzie ma być umieszczony własnoręczny podpis Ucznia w ostatniej rubryce obok nazwiska każdego Nauczyciela (§ 8. Ustawy naukowej z d. 1 października 1850 roku).

W rodowodzie i w książeczce legitymacyjnej, jako dokumentach urzędowych, są skrobanki zabronione.

Rok szk. 190 6/7. **RODOWÓD** 1093 Półrocze 500 letnie

Nazwisko i imię ucznia	Jest uczniem zwyczajnym czy nadzwyczajnym	Oznaczenie Wydziału
Jan Iwańska	zwyczajny	filozoficzny

Miejsce urodzenia	Wiek	Religia	Narodowość	Obywatelstwo	Mieszkanie w Krakowie
Iwanisko	21	rzym. kat.	polska	austryack.	ul.: Fabryczna l. domu: 132.

Imię, zatrudnienie i miejsce zamieszkania ojca lub opiekuna: Ignacy rolnik Chorkowice

Oświadczenie się do służby wojskowej: ostateczny

Zakład naukowy, w którym uczeń strawił ostatnie półrocze: Uniwersytet jagiellonski

Pobiera stypendyum z fundacyi: / rocznie k. ..... h. ..... udzielone przez ..... dekretem z dnia ..... L.

dla kwestury: wpisano w kwesturze pod Nr.: 1995 w dniu: 13/4. 907. Bibliot. K.

Na jakiej zasadzie uczeń żąda imatrykulacyi (inskrypcyi wpisu): Index lectionum

	Zwrócono:			Pobrano:		
dla kwestury tytułem taksy	imatrykulacyjnej (wpisowego)	K.	art.	imatrykulacyjnej (wpisowego)	K.	art.
	laboratoryjnej	K.	art.	laboratoryjnej	K.	art.
	czesnego:	K.	h. art.	czesnego:	K. 27	h. 30 art. 1995.
	„	K.	h. art.	„	K.	h. art.
	„	K.	h. art.	„	K.	h. art.
	„	K.	h. art.	„	K.	h. art.

Wykaz odczytów, na które uczeń uczęszczać zamierza.

Przedmiot wykładu:	Ilość godzin tygodniowo	Nazwisko wykładającego	Podpis ucznia
Historya nowożytna filozofii od Kanta do najnowszych czasów	1	Prof. dr. Fabisiak	Jan Iwańska
Historya socyalizmu niemieckiego	1	=	
Dzieje krucjat w Europie i Azyi	3	Prof. dr. Chrzanowski	
Zarys dziejów Grecyi. Wielki kurs. Cz. II.	3	=	
Dzieje odrodzenia literatury polskiej	2	Prof. dr. Bomanowski	
Seminaryum historyczne	2	=	
Dzieje ojców apostolskich ~~o sprawie~~	2	Prof. dr. Kozianka	
Seminaryum greckie	2	Prof. dr. Sternbach	

1010

Przedmiot wykładu	Ilość godzin tygodniowo	Nazwisko wykładającego	Podpis ucznia

Poświadczam niniejszem, iż JP. Smaldza Jan złożył prośbę o uwolnienie od opłaty czesnego na półrocze letnie r. szk. 1907 opartą na zasadach wyszczególnionych w 2 ustępie 1 § 15-go Ustawy o czesnem, i może być przeto wpisany prowizorycznie w poczet Uczniów Wydziału.

Kraków, dnia 12 Kwietnia 1907

12 Kw. 1907

Dziekan

może wpisać
[illegible]

Według dotyczących przepisów mają uczniowie wpisywać przedmioty naukowe do rodowodu i książeczek legitymacyjnych zupełnie tak, jak takowe w spisie wyrażone zostały.

Nie wolno jest wpisywać do jednej rubryki rodowodu lub książeczki nazwisk dwóch nauk; ale **każdy przedmiot powinien być wpisanym w osobnej przegródce.** Gdyby jedna stronica książeczki nie starczyła do zapisania wszystkich przedmiotów, których Uczeń w jednem półroczu słuchać zamierza, wtedy ma użyć dwóch stronic.

Przy wyliczaniu odczytów w rodowodzie ma być umieszczony własnoręczny podpis Ucznia w ostatniej rubryce obok nazwiska każdego Nauczyciela (§ 8. Ustawy naukowej z d. 1 października 1850 roku).

W rodowodzie i w książeczce legitymacyjnej, jako dokumentach urzędowych, są skrobanki zabronione.

Rok szk. 1906/7

RODOWÓD

1011

Półrocze letnie

Nazwisko i imię ucznia	Jest uczniem zwyczajnym czy nadzwyczajnym	Oznaczenie Wydziału
Smykal Floryan	zwyczajny	filozoficzny

Miejsce urodzenia	Wiek	Religia	Narodowość	Obywatelstwo	Mieszkanie w Krakowie
Podgórze	20	rzymsk. kat.	polska	austryackie	ul.: Prokocim L. domu: 144

Imię, zatrudnienie i miejsce zamieszkania ojca lub opiekuna	Smykal Floryan kowal przy c. k. kolei państw. Prokocim 144
Oświadczenie się do służby wojskowej	popisowy
Zakład naukowy, w którym uczeń strawił ostatnie półrocze	c. k. Uniwersytet Jagielloński

Pobiera stypendyum z fundacyi: ..... rocznie k. ..... h. ..... udzielone przez ..... dekretem z dnia ..... L.

dla kwestury: wpisano w kwesturze pod Nr.: 791 w dniu: 5/4. 907.

Bibliot. K. 1

Na jakiej zasadzie uczeń żąda imatrykulacyi (inskrypcyi wpisu): index lectionum

Zwrócono:		Pobrano:	
imatrykulacyjnej (wpisowego) K. ..... art.		imatrykulacyjnej (wpisowego) K. ..... art.	
laboratoryjnej ..... K. ..... art.		laboratoryjnej ..... K. ..... art.	
czesnego: K. ..... h. ..... art.		czesnego: K. ..... h. ..... art.	
„ K. ..... h. ..... art.		„ K. ..... h. ..... art.	
„ K. ..... h. ..... art.		„ K. ..... h. ..... art.	
„ K. ..... h. ..... art.		„ K. ..... h. ..... art.	

dla kwestury — tytułem taksy

Uwolniony w całości

Wykaz odczytów, na które uczeń uczęszczać zamierza.

Przedmiot wykładu:	Ilość godzin tygodniowo	Nazwisko wykładającego	Podpis ucznia
Rzut oka na literaturę XIX wieku	3.	Prof. Dr Tarnowski	Smykal F.
Pisarze polityczni	2.		
Seminaryum literackie	1.		
Składnia języka polskiego	4	Prof. Dr Łoś	Smykal F.
Wstęp do filologii słowiańskiej	1.		
Seminaryum słowiańskie.	2.		
Poeci polscy XVIII wieku	2.	Prof. Dr Windakiewicz	Smykal F.
Starsi i młodsi romantycy	1.		
Bohdan Zaleski i jego stosunek do ludowej poezyi ukraińskiej	2.	Prof. Dr Tretiak	Smykal F.
Seminaryum literackie	1.		
Cycero jego życie i pisma	5.	Prof. Dr Morawski	Smykal F.
Proseminaryum łacińskie	2.		
Wybrane kwestye z dziedziny metryki greckiej i łacińskiej.	2.	Prof. Dr Sternbach	Smykal F.
Proseminaryum greckie	2.		
Szkoły średnie w Europie i Ameryce	3.	Doc. Dr Kulczyński	Smykal F.

33

N 12

Przedmiot wykładu	Ilość godzin tygodniowo	Nazwisko wykładającego	Podpis ucznia

Poświadczam niniejszem, iż JP. Smykal Floryan złożył prośbę o uwolnienie od opłaty czesnego na półrocze letnie r. szk. 1906/7 opartą na zasadach wyszczególnionych w 2 ustępie 1 § 15-go Ustawy o czesnem, i może być przeto wpisany prowizorycznie w poczet Uczniów Wydziału.

Kraków, dnia 1907

Dziekan

Żorawski

Według dotyczących przepisów mają uczniowie wpisywać przedmioty naukowe do rodowodu i książeczek legitymacyjnych zupełnie tak, jak takowe w spisie wyrażone zostały.

Nie wolno jest wpisywać do jednej rubryki rodowodu lub książeczki nazwisk dwóch nauk; ale **każdy przedmiot powinien być wpisanym w osobnej przegródce.** Gdyby jedna stronica książeczki nie starczyła do zapisania wszystkich przedmiotów, których Uczeń w jednem półroczu słuchać zamierza, wtedy ma użyć dwóch stronic.

Przy wyliczaniu odczytów w rodowodzie ma być umieszczony własnoręczny podpis Ucznia w ostatniej rubryce obok nazwiska każdego Nauczyciela (§ 8. Ustawy naukowej z d. 1 października 1850 roku).

W rodowodzie i w książeczce legitymacyjnej, jako dokumentach urzędowych, są skrobanki zabronione.

Rok szk. 1906/07

RODOWÓD

1013

Półrocze letnie

Nazwisko i imię ucznia	Jest uczniem zwyczajnym ~~czy nadzwyczajnym~~	Oznaczenie Wydziału
Soboń Karol	zwyczajny uczeń	wyd. filozoficzny

Miejsce urodzenia	Wiek	Religia	Narodowość	Obywatelstwo	Mieszkanie ~~w Krakowie~~
Lwów	20 lat	rzym. kat.	Polak	austryj.	ul.: Zwierzyniec L. domu: 26.

Imię, zatrudnienie i miejsce zamieszkania ojca ~~lub opiekuna~~	Paweł, emeryt. podurzędnik poczt. /: Zwierzyniec 26.
Oświadczenie się do służby wojskowej	odłożona na rok 1910/11
Zakład naukowy, w którym uczeń strawił ostatnie półrocze	Uniwersytet Jagielloński

Pobiera stypendyum z fundacyi: .....
rocznie k. ..... h. ..... udzielone przez .....
dekretem z dnia ..... L. .....

dla kwestury: wpisano w kwesturze pod Nr.: 2049 19/4. 907. w dniu: Bibliot. K.

Na jakiej zasadzie uczeń żąda imatrykulacyi (inskrypcyi wpisu) na podstawie wizy z ostatniego półrocza

Zwrócono: (dla kwestury, tytułem taksy)	Pobrano: (dla kwestury, tytułem taksy)
imatrykulacyjnej (wpisowego) K. ..... art.	imatrykulacyjnej (wpisowego) K. ..... art. .....
laboratoryjnej . . . . . K. ..... art.	laboratoryjnej . . . . . K. ..... art. .....
czesnego: K. ..... h. ..... art.	czesnego: K. ..... h. ..... art. .....
„ K. ..... h. ..... art.	„ K. ..... h. ..... art. .....
„ K. ..... h. ..... art.	„ K. ..... h. ..... art. .....
„ K. ..... h. ..... art.	„ K. ..... h. ..... art. .....

Uwolniony w całości

Wykaz odczytów, na które uczeń uczęszczać zamierza.

Przedmiot wykładu:	Ilość godzin tygodniowo	Nazwisko wykładającego	Podpis ucznia
Historya filologii klasycznej	3	Prof. Sternbach	K. Soboń
Wybrane kwestye z zakresu metryki	2	Prof. Sternbach	Karol Soboń
~~Kursoryczna lektura Xenofonta (publicum)~~	~~1~~	~~Prof. Sternbach~~	~~Soboń~~
W seminaryum greckiem: Antygona (II część)	2	Prof. Sternbach	Soboń
W pro seminaryum greckiem: Ćwiczenia gram. i stylist.	2.	Prof. Sternbach	Soboń
Cycero, jego życie i dzieła	5	Morawski	Soboń
Pro seminaryum łać. Ćwiczenia gram. i stylist.	2		
Zacna pospolita	5	Miodoński	Soboń
W seminaryum łać. ~~Antygona~~ Elegie Tibullae	2		
Metafizyka (Zarys)	4	Straszewski	Karol Soboń
Historya nowszej filozofii od Kanta do nowszych czasów	4	Poolicki Ks. Dr	
Historya socyalizmu niemieckiego	1		
Z dziejów religii greckiej	1	Prof. Bieńkowski	
Hist. rzeźby greckiej	2		
Ćwiczenia archeologiczne	2		
W seminaryum archeol.: Graeciae descriptio	2		

63

b14

Przedmiot wykładu	Ilość godzin tygodniowo	Nazwisko wykładającego	Podpis ucznia
Rzut oka na literaturę XIX w.	3	Tarnowski	Sobóń Karol
Seminarium literackie	1		
Im germanischen Seminar a) Übungen für Anfänger	1	Creizenach	
Erklärung von b) Klopstocks Oden	1		
Die deutsche Literatur in Sturm und Drangperiode	3		
Szkoły średnie w Europie i Ameryce	3	Doc. Kalczyński	
Najnowsze prądy pedagogiczne	2	Doc. Karbowiak	
Ks. Dr Seminarium filozoficzne	2	Ks. Dr Pawlicki	Sobóń Karol
Psychofizyka	3	Dr Heinrich	
Paleografia łacińska	3	Krzyżanowski	
Fryderyk Nietsche	2	Straszewski	

Poświadczam niniejszem, iż JP. Karol Sobóń złożył prośbę o uwolnienie od opłaty czesnego na półrocze letnie r. szk. 1906/07 opartą na zasadach wyszczególnionych w 2 ustępie 1 § 15-go Ustawy o czesnem, i może być przeto wpisany prowizorycznie w poczet Uczniów Wydziału.

Kraków, dnia 12/IV 1907

Dziekan

[illegible]

Według dotyczących przepisów mają uczniowie wpisywać przedmioty naukowe do rodowodu i książeczek legitymacyjnych zupełnie tak, jak takowe w spisie wyrażone zostały.

Nie wolno jest wpisywać do jednej rubryki rodowodu lub książeczki nazwisk dwóch nauk; ale **każdy przedmiot powinien być wpisanym w osobnej przegródce.** Gdyby jedna stronica książeczki nie starczyła do zapisania wszystkich przedmiotów, których Uczeń w jednem półroczu słuchać zamierza, wtedy ma użyć dwóch stronic.

Przy wyliczaniu odczytów w rodowodzie ma być umieszczony własnoręczny podpis Ucznia w ostatniej rubryce obok nazwiska każdego Nauczyciela (§ 8. Ustawy naukowej z d. 1 października 1850 roku).

W rodowodzie i w książeczce legitymacyjnej, jako dokumentach urzędowych, są skrobanki zabronione.

Rok szk. 1907. **RODOWÓD** 1015 Półrocze X.

Nazwisko i imię ucznia	Jest uczniem zwyczajnym czy nadzwyczajnym	Oznaczenie Wydziału
Sokołowski Tadeusz	zwyczajny	filozoficzny

Miejsce urodzenia	Wiek	Religia	Narodowość	Obywatelstwo	Mieszkanie w Krakowie
Wieliczka	1880	rz.-kat.	polska	austr.	ul.: Zyblikiewicza L. domu: 5.

Imię, zatrudnienie i miejsce zamieszkania ~~ojca lub~~ opiekuna: Dr Józef Kornacki, lekarz powiatowy w Wieliczce

Oświadczenie się do służby wojskowej: uwolniony

Zakład naukowy, w którym uczeń strawił ostatnie półrocze: c. k. Uniwers. Jagiellońskiego po rocznej przerwie

Pobiera stypendyum z fundacyi: rocznie k. ..... h. ..... udzielone przez ..... dekretem z dnia ..... L. .....

dla kwestury: wpisano w kwesturze pod Nr.: 1215 w dniu: 12/4. 907. Bibliot. K. 1

Na jakiej zasadzie uczeń żąda imatrykulacyi (~~inskrypcyi wpisu~~): Index lectionum po przerwie rocznej

Zwrócono:		Pobrano:	
imatrykulacyjnej (wpisowego) K. ..... art.		imatrykulacyjnej (wpisowego) K. ..... art.	
laboratoryjnej ..... K. ..... art.		laboratoryjnej 21 K. ..... art. 1255	
czesnego: K. ..... h. ..... art.		czesnego: K. ..... h. ..... art.	
„ K. ..... h. ..... art.		„ K. ..... h. ..... art.	
„ K. ..... h. ..... art.		„ K. ..... h. ..... art.	
„ K. ..... h. ..... art.		„ K. ..... h. ..... art.	

dla kwestury — tytułem taksy

Wykaz odczytów, na które uczeń uczęszczać zamierza.

Przedmiot wykładu:	Ilość godzin tygodniowo	Nazwisko wykładającego	Podpis ucznia
Cycero jego życie i dzieła	5	Dr Morawski	Tadeusz Sokołowski
Prosemiarium łacińskie	2	Dr Morawski	
Historya filologii klasycznej	3	Dr Sternbach	
Prosemiarium greckie	2	Dr Sternbach	
Kursoryczna lektura Xenofonta publ.	1	Dr Sternbach	
Übungen für Anfänger	1	Dr Creizenach	
Erklärung von Klopstocks Oden	1	Dr Creizenach	
Grammatische Übungen	1	Dr Creizenach	
Seminarium literackie	1	Dr Tarnowski	
Starsi i młodsi romantycy	1	Dr Windakiewicz	
Słowackiego lata ostatnie	1	Dr Grabowski	

1016

Przedmiot wykładu	Ilość godzin tygodniowo	Nazwisko wykładającego	Podpis ucznia

Poświadczam niniejszem, iż JP. ..... złożył prośbę o uwolnienie od opłaty czesnego na półrocze ..... r. szk. 190 ..... opartą na zasadach wyszczególnionych w 2 ustępie 1 § 15-go Ustawy o czesnem, i może być przeto wpisany prowizorycznie w poczet Uczniów Wydziału.

Kraków, dnia ..... 190....

Dziekan

Według dotyczących przepisów mają uczniowie wpisywać przedmioty naukowe do rodowodu i książeczek legitymacyjnych zupełnie tak, jak takowe w spisie wyrażone zostały.

Nie wolno jest wpisywać do jednej rubryki rodowodu lub książeczki nazwisk dwóch nauk; ale **każdy przedmiot powinien być wpisanym w osobnej przegródce.** Gdyby jedna stronica książeczki nie starczyła do zapisania wszystkich przedmiotów, których Uczeń w jednem półroczu słuchać zamierza, wtedy ma użyć dwóch stronic.

Przy wyliczaniu odczytów w rodowodzie ma być umieszczony własnoręczny podpis Ucznia w ostatniej rubryce obok nazwiska każdego Nauczyciela (§ 8. Ustawy naukowej z d. 1 października 1850 roku).

W rodowodzie i w książeczce legitymacyjnej, jako dokumentach urzędowych, są skrobanki zabronione.

Rok szk. 190 6/7

RODOWÓD 1017

Półrocze letnie

Nazwisko i imię ucznia	Jest uczniem zwyczajnym czy nadzwyczajnym	Oznaczenie Wydziału
Gorzkowski Bronisław	zwyczajny	filozoficzny

Miejsce urodzenia	Wiek	Religia	Narodowość	Obywatelstwo	Mieszkanie w Krakowie
Kraków	22½ lat	rzym.-kat.	polska	austryackie	ul.: Basztowa L. domu: l. 19

Imię, zatrudnienie i miejsce zamieszkania ojca lub opiekuna: Prof. Dr. August Gorzkowski, emer. profesor, ur. 1850 zmarł w Krakowie

Oświadczenie się do służby wojskowej: wolnomyślny zupełnie

Zakład naukowy, w którym uczeń strawił ostatnie półrocze: U. k. Uniwersytet Jagielloński

Pobiera stypendyum z fundacyi: .....
rocznie k. ..... h. ..... udzielone przez .....
dekretem z dnia ..... L. .....

dla kwestury: wpisano w kwesturze pod Nr.: 1119 w dniu: 12.4.907.

Bibliot. K. 1

Na jakiej zasadzie uczeń żąda imatrykulacyi (inskrypcyi wpisu)

dla kwestury tytułem taksy — Zwrócono:		dla kwestury tytułem taksy — Pobrano:	
imatrykulacyjnej (wpisowego)	K. ..... art.	imatrykulacyjnej (wpisowego)	K. ..... art. .....
laboratoryjnej	K. ..... art.	laboratoryjnej	K. ..... art. .....
czesnego:	K. ..... h. ..... art.	czesnego:	K. 10 h. 50 art. 1919
„	K. ..... h. ..... art.	„	K. ..... h. ..... art. .....
„	K. ..... h. ..... art.	„	K. ..... h. ..... art. .....
„	K. ..... h. ..... art.	„	K. ..... h. ..... art. .....

Wykaz odczytów, na które uczeń uczęszczać zamierza.

Przedmiot wykładu:	Ilość godzin tygodniowo	Nazwisko wykładającego	Podpis ucznia
O literaturze poezyi (publicum)	1	Prof. Dr. Rozwadowski	Bronisław Gorzkowski
O literaturze poezyi epicznej i liryczn. (publice)	1	Prof. Dr. Ułanowski	
Dzieje literatury w Europie i Ameryce	3	Prof. Dr. Rabe Kucharski	
Prozem i wierszem łacińskie	(2)	Prof. Dr. Morawski	
Prozem i wierszem greckie	(2)	Prof. Dr. Strzelecki	
Kursoryczna lektura Xsiąg Livii publicum	(1)	"	
~~Wstęp do umiejętności (publicum)~~	~~2~~	~~Prof. Dr. Morawski~~	
Seminaryum literackie	(1)	Prof. Dr. Tarnowski	
Poeci poezyi w XVIII wieku	2	Prof. Dr. Windakiewicz	
~~O literaturze poezyi (publicum)~~	~~1~~	~~Prof. Dr. Rozwadowski~~	
O literaturze poezyi epicznej i liryczn. publicum	(1)	Prof. Dr. Ułanowski	
Wstęp do umiejętności (publicum)	(2)	Prof. Dr. Morawski	
Dzieje literatury romańskiej	1	Prof. Dr. Windakiewicz	
Seminaryum starożytne	(2)	Prof. Dr.	

1918

Przedmiot wykładu	Ilość godzin tygodniowo	Nazwisko wykładającego	Podpis ucznia

Poświadczam niniejszem, iż JP. ..... złożył prośbę o uwolnienie od opłaty czesnego na półrocze ..... r. szk. 190 ..... opartą na zasadach wyszczególnionych w 2 ustępie 1 § 15-go Ustawy o czesnem, i może być przeto wpisany prowizorycznie w poczet Uczniów Wydziału.

Kraków, dnia 190

Dziekan

Według dotyczących przepisów mają uczniowie wpisywać przedmioty naukowe do rodowodu i książeczek legitymacyjnych zupełnie tak, jak takowe w spisie wyrażone zostały.

Nie wolno jest wpisywać do jednej rubryki rodowodu lub książeczki nazwisk dwóch nauk; ale **każdy przedmiot powinien być wpisanym w osobnej przegródce.** Gdyby jedna stronica książeczki nie starczyła do zapisania wszystkich przedmiotów, których Uczeń w jednem półroczu słuchać zamierza, wtedy ma użyć dwóch stronic.

Przy wyliczaniu odczytów w rodowodzie ma być umieszczony własnoręczny podpis Ucznia w ostatniej rubryce obok nazwiska każdego Nauczyciela § 8. Ustawy naukowej z d. 1 października 1850 roku).

W rodowodzie i w książeczce legitymacyjnej, jako dokumentach urzędowych, są skrobanki zabronione.

Rok szk. 1906/7

RODOWÓD

1 P Półrocze letnie

Nazwisko i imię ucznia	Jest uczniem zwyczajnym czy nadzwyczajnym	Oznaczenie Wydziału
Soława Wojciech	zwyczajny	filozoficzny

Miejsce urodzenia	Wiek	Religia	Narodowość	Obywatelstwo	Mieszkanie w Krakowie
Więciórka		rz. kat.	polska	austr.	ul.: L. domu:

Imię, zatrudnienie i miejsce zamieszkania ojca lub opiekuna

Oświadczenie się do służby wojskowej

Zakład naukowy, w którym uczeń strawił ostatnie półrocze

Pobiera stypendyum z fundacyi:

rocznie k. ..... h. ..... udzielone przez

dekretem z dnia ..... L. .....

dla kwestury: wpisano w kwestyi 1908 pod Nr.: 215.907. w dniu: Bibliot. K.

Na jakiej zasadzie uczeń żąda imatrykulacyi (inskrypcyi wpisu)

dla kwestury tytułem taksy — Zwrócono:		dla kwestury tytułem taksy — Pobrano:	
imatrykulacyjnej (wpisowego)	K. ..... art.	imatrykulacyjnej (wpisowego)	K. 6 art.
laboratoryjnej	K. ..... art.	laboratoryjnej	K. ..... art. .....
czesnego:	K. ..... h. ..... art.	czesnego:	K. ..... h. ..... art. .....
„	K. ..... h. ..... art.	„	K. ..... h. ..... art. .....
„	K. ..... h. ..... art	„	K. ..... h. ..... art. .....
„	K. ..... h. ..... art.	„	K. ..... h. ..... art. .....

Wykaz odczytów, na które uczeń uczęszczać zamierza.

Przedmiot wykładu:	Ilość godzin tygodniowo	Nazwisko wykładającego	Podpis ucznia
Ćwiczenia w seminaryum matematycznem (dla starszych)	2	Prof. dr. Zaremba	Wojciech Soława
Ćwiczenia w seminaryum matematycznem (dla starszych)	2	Prof. dr. Zorawski	

1020

Przedmiot wykładu	Ilość godzin tygodniowo	Nazwisko wykładającego	Podpis ucznia

Poświadczam niniejszem, iż JP. ..... złożył prośbę o uwolnienie od opłaty czesnego na półrocze ..... r. szk. 190 ..... opartą na zasadach wyszczególnionych w 2 ustępie 1 § 15-go Ustawy o czesnem, i może być przeto wpisany prowizorycznie w poczet Uczniów Wydziału.

Kraków, dnia ..... 190 ....

Dziekan

Według dotyczących przepisów mają uczniowie wpisywać przedmioty naukowe do rodowodu i książeczek legitymacyjnych zupełnie tak, jak takowe w spisie wyrażone zostały.

Nie wolno jest wpisywać do jednej rubryki rodowodu lub książeczki nazwisk dwóch nauk; ale **każdy przedmiot powinien być wpisanym w osobnej przegródce.** Gdyby jedna stronica książeczki nie starczyła do zapisania wszystkich przedmiotów, których Uczeń w jednem półroczu słuchać zamierza, wtedy ma użyć dwóch stronic.

Przy wyliczaniu odczytów w rodowodzie ma być umieszczony własnoręczny podpis Ucznia w ostatniej rubryce obok nazwiska każdego Nauczyciela (§ 8. Ustawy naukowej z d. 1 października 1850 roku).

W rodowodzie i w książeczce legitymacyjnej, jako dokumentach urzędowych, są skrobanki zabronione.

Rok szk. 1907

RODOWÓD

1021

Półrocze letnie

Nazwisko i imię ucznia	Jest uczniem zwyczajnym czy nadzwyczajnym	Oznaczenie Wydziału
Ks. Jan Sosna	zwyczajny	filozoficzny

Miejsce urodzenia	Wiek	Religia	Narodowość	Obywatelstwo	Mieszkanie w Krakowie
Miedźna	26	rzymsko-katol.	Polska	pruskie	ul.: św. Filipa L. domu: Nr. 19

Imię, zatrudnienie i miejsce zamieszkania ojca lub opiekuna	Ks. Ks. Misyonarze
Oświadczenie się do służby wojskowej	uwolniony
Zakład naukowy, w którym uczeń strawił ostatnie półrocze	C. K. Uniwersytet Jagielloński

Pobiera stypendyum z fundacyi: .....
rocznie k. ..... h. ..... udzielone przez .....
dekretem z dnia ..... L. .....

dla kwestury: wpisano w kwesturze pod Nr.: 1429 w dniu: 12/4. 907.

Na jakiej zasadzie uczeń żąda imatrykulacyi (inskrypcyi wpisu): Indeks.

Bibliot. K. 2

Zwrócono: (dla kwestury tytułem taksy)	Pobrano: (dla kwestury tytułem taksy)
imatrykulacyjnej (wpisowego) K. ..... art.	imatrykulacyjnej (wpisowego) K. ..... art. .....
laboratoryjnej ..... K. ..... art.	laboratoryjnej ..... K. ..... art. .....
czesnego: K. ..... h. ..... art.	czesnego: K. 18 h. 90 art. 1429
„ K. ..... h. ..... art.	„ K. ..... h. ..... art. .....
„ K. ..... h. ..... art.	„ K. ..... h. ..... art. .....
„ K. ..... h. ..... art.	„ K. ..... h. ..... art. .....

Uwolniony w połowie

Wykaz odczytów, na które uczeń uczęszczać zamierza.

Przedmiot wykładu:	Ilość godzin tygodniowo	Nazwisko wykładającego	Podpis ucznia
Ogólna geografia fizyczna	2	Pr. Dr. Szwarcenberg-Czerny	Ks. Jan Sosna
Zarys dziejów Polski (część II)	3	Pr. Dr. Czermak	
Dzieje okresu rewolucyjnego na ziemiach polskich od r. 1846-48	2		
Seminaryum historyczne	2		
Historya polska XIII w. (część dalszy)	2	Prof. Dr. Krzyżanowski	
Historya prawa kościelnego	4	Prof. Dr. Ulanowski	
Szkoły średnie w Europie i Ameryce	3	Dr. Kulczyński	
Najnowsze prądy reformatorskie w dziedzinie nauczania i wychowania	2	Dr. Herbowiak	
Poezi polscy XIII w.	2	Prof. Dr. Windakiewicz	

1022

Przedmiot wykładu	Ilość godzin tygodniowo	Nazwisko wykładającego	Podpis ucznia

Poświadczam niniejszem, iż JP. ..... złożył prośbę o uwolnienie od opłaty czesnego na półrocze ..... r. szk. 190 ..... opartą na zasadach wyszczególnionych w 2 ustępie 1 § 15-go Ustawy o czesnem, i może być przeto wpisany prowizorycznie w poczet Uczniów Wydziału.

Kraków, dnia 12/IV 1907

Dziekan

M. P. Rud

Według dotyczących przepisów mają uczniowie wpisywać przedmioty naukowe do rodowodu i książeczek legitymacyjnych zupełnie tak, jak takowe w spisie wyrażone zostały.

Nie wolno jest wpisywać do jednej rubryki rodowodu lub książeczki nazwisk dwóch nauk; ale **każdy przedmiot powinien być wpisanym w osobnej przegródce.** Gdyby jedna stronica książeczki nie starczyła do zapisania wszystkich przedmiotów, których Uczeń w jednem półroczu słuchać zamierza, wtedy ma użyć dwóch stronic.

Przy wyliczaniu odczytów w rodowodzie ma być umieszczony własnoręczny podpis Ucznia w ostatniej rubryce obok nazwiska każdego Nauczyciela (§ 8. Ustawy naukowej z d. 1 października 1850 roku).

W rodowodzie i w książeczce legitymacyjnej, jako dokumentach urzędowych, są skrobanki zabronione.

Rok szk. 1906/7

RODOWÓD.

1023

Półrocze: letnie

Imię i nazwisko Ucznia	Wymienienie czy jest uczniem zwyczajnym czy nadzwyczajnym	Oznaczenie Wydziału
Zygmunt Sosewiński	uczeń zwyczajny	W. filozoficznego

Miejsce urodzenia	Wiek	Religia	Narodowość	Poddaństwo Ucznia	Mieszkanie
Kraków	25 l.	rzym. kat.	polska	austryackie	Karmelicka 66.

Imię, stan i miejsce zamieszkania ojca lub opiekuna	Ks. Antoni Sosewiński emer. prof. gimn. Karmelicka 66
Oświadczenie się do służby wojskowej	uwolniony
Wskazanie zakładu naukowego, na którym Uczeń strawił ostatnie półrocze	(tut.) Uniwersytet Jagielloński

Pobiera stypendyum ..... w ilości ..... K. ..... h.
udzielone mu przez .....
pod dniem ..... 1 ..... Nr. .....

Wpisano w kwesturze w dniu 2589 31/5 [907.] pod Nr. Bibliot. K. 1

Przytoczenie zasady na jakiej Uczeń żąda Imatrykulacyi lub Inskrypcyi (wpisu) A. 2589. Zapłacono K. 25 h. 20

Wykaz odczytów, na które Uczeń uczęszczać zamierza:

Przedmiot wykładu	Liczba godzin tygodniowa	Nazwisko Profesora lub Nauczyciela	Własnoręczny podpis Ucznia
Historya nowszej filozofii od Kanta do nowszych czasów	4 ✓	Prof. Dr Ks. Pawlicki	Sosewiński
Historya sotyalizmu niemieckiego	1 ✓	Prof. Dr Ks. Pawlicki	
Rzut oka na literaturę XIX wieku	3 ✓	Prof. Dr Ks. Jarnowski	
Teorya kinetyczna gazów (: kurs elementarny)	2. ✓	Prof. Dr Natanson	
Historya teoryj chemicznych	2 ✓	Doc. Dr Brunner	
Wstęp do mineralogii (publicum)	2	Prof. Dr Morozewicz	

1024

Poświadczam niniejszem, iż JP. ..... złożył prośbę o uwolnienie od opłaty czesnego na półrocze ..... r. szk. 1 ..... opartą na zasadach wyszczególnionych w 2 ustępie § 15-go Ustawy o czesnem, i może być przeto wpisany prowizorycznie w poczet Uczniów Wydziału.

Kraków, dnia 29. Maja 1907

Dziekan

Zgadzam się na wpisanie mojego ucznia Rudzkiego. Proszę P. Kwestora, ażeby petent uiścił czesne bezzwłocznie na poczet.

Mrozowski

Dziekan Wydziału Matematyczno-Przyrodniczego.

Według dotyczących przepisów mają Uczniowie wpisywać przedmioty naukowe do rodowodu i książeczek legitymacyjnych zupełnie tak, jak takowe w spisie wyrażone zostały.

Nie wolno jest wpisywać do jednej rubryki rodowodu lub książeczki nazwisk dwóch nauk; ale każdy przedmiot powinien być wpisanym w osobnej przegródce. Gdyby jedna stronica książeczki nie starczyła do zapisania wszystkich przedmiotów, których Uczeń w jednem półroczu słuchać zamierza, wtedy ma użyć dwóch stronic.

Przy wyliczaniu odczytów w rodowodzie ma być umieszczony własnoręczny podpis Ucznia w ostatniej rubryce obok nazwiska każdego Nauczyciela (§. 8. Ustawy naukowej z d. 1 Października 1850 roku).

W rodowodzie i w książeczce legitymacyjnej, jako dokumentach urzędowych, są skrobanki zabronione.

Rok szk. 190 7/7

RODOWÓD

1023

Półrocze II Letnie

Nazwisko i imię ucznia	Jest uczniem zwyczajnym czy nadzwyczajnym	Oznaczenie Wydziału
Sroczyński Janusz	zwyczajny	filozoficzny

Miejsce urodzenia	Wiek	Religia	Narodowość	Obywatelstwo	Mieszkanie w Krakowie
Krakowie (Król. Polskie)	22 lat	Rzym.-Kat.	Polska	Austryackie	ul.: Sarnecka L. domu: 5

Imię, zatrudnienie i miejsce zamieszkania ojca lub opiekuna: Sroczyński August – Nauczyciel – Dyrektor Towarzystwa Rolniczego.

Oświadczenie się do służby wojskowej: wolny zupełnie

Zakład naukowy, w którym uczeń strawił ostatnie półrocze: Uniwersytet w Krakowie

Pobiera stypendyum z fundacyi: ..... rocznie k. ..... h. ..... udzielone przez ..... dekretem z dnia ..... L. .....

dla kwestury: wpisano w kwestuarze pod Nr. 2014. 907. w dniu: Bibliot. K. 5

Uwolniony w połowie

dla kwestury tytułem taksy	Zwrócono:	dla kwestury tytułem taksy	Pobrano:
	imatrykulacyjnej (wpisowego) K. ..... art.		imatrykulacyjnej (wpisowego) K. ..... art. .....
	laboratoryjnej . . . . . K. ..... art.		laboratoryjnej . . . . . K. 10 art. 2235
	czesnego: K. ..... h. ..... art.		czesnego: K. 32 h. — art. 2235
	„ K. ..... h. ..... art.		„ K. ..... h. ..... art. .....
	„ K. ..... h. ..... art.		„ K. ..... h. ..... art. .....
	„ K. ..... h. ..... art.		„ K. ..... h. ..... art. .....

Wykaz odczytów, na które uczeń uczęszczać zamierza.

Przedmiot wykładu:	Ilość godzin tygodniowo	Nazwisko wykładającego	Podpis ucznia
Technologia chemiczna	3	Prof. Marchlewski	
Teorya pomiarów fizyko-chemicznych	1	Dr. Bruner	
Historya teoryi chemicznych	2	Dr. Bruner	
Teorya kinetyczna gazów	2	Prof. Natanson	
Wstęp do mineralogii	2	P. Morozewicz	
Geologia krajów Polski	2	P. Szajnocha	
Ćwiczenia w pracowni fizycznej	4	P. Witkowski	
Ćwiczenia chemiczne dla chemików i farmaceutów	15	Prof. Olszewski	

Sroczyński Janusz

1028

Przedmiot wykładu	Ilość godzin tygodniowo	Nazwisko wykładającego	Podpis ucznia

Poświadczam niniejszem, iż JP. ..... złożył prośbę o uwolnienie od opłaty czesnego na półrocze ..... r. szk. 190 ..... opartą na zasadach wyszczególnionych w 2 ustępie 1 § 15-go Ustawy o czesnem, i może być przeto wpisany prowizorycznie w poczet Uczniów Wydziału.

Kraków, dnia 23/IV 1907

Dziekan

Zgadzam się na spóźniony wpis

M Rud

Według dotyczących przepisów mają uczniowie wpisywać przedmioty naukowe do rodowodu i książeczek legitymacyjnych zupełnie tak, jak takowe w spisie wyrażone zostały.

Nie wolno jest wpisywać do jednej rubryki rodowodu lub książeczki nazwisk dwóch nauk; ale **każdy przedmiot powinien być wpisanym w osobnej przegródce.** Gdyby jedna stronica książeczki nie starczyła do zapisania wszystkich przedmiotów, których Uczeń w jednem półroczu słuchać zamierza, wtedy ma użyć dwóch stronic.

Przy wyliczaniu odczytów w rodowodzie ma być umieszczony własnoręczny podpis Ucznia w ostatniej rubryce obok nazwiska każdego Nauczyciela (§ 8. Ustawy naukowej z d. 1 października 1850 roku).

W rodowodzie i w książeczce legitymacyjnej, jako dokumentach urzędowych, są skrobanki zabronione.

Rok szk. 1906-7

RODOWÓD

1027

Półrocze II

Nazwisko i imię ucznia	Jest uczniem zwyczajnym czy nadzwyczajnym	Oznaczenie Wydziału
Staniewicz Witold	zwyczajny	filozofia

Miejsce urodzenia	Wiek	Religia	Narodowość	Obywatelstwo	Mieszkanie w Krakowie
Wilno	19	Katol.	Polak	Rosyjskie	ul.: Wolska L. domu: 19

Imię, zatrudnienie i miejsce zamieszkania ojca lub opiekuna: Cezary Staniewicz dr. medycyny obywatel ziemski Wilno Zamkowa 67.

Oświadczenie się do służby wojskowej: Przypisany do komisji wojskowej w Wilnie (Rosyja)

Zakład naukowy, w którym uczeń strawił ostatnie półrocze: Jagielloński Uniwersytet

Pobiera stypendyum z fundacyi: .....
rocznie k. ..... h. ..... udzielone przez .....
dekretem z dnia ..... L. .....

dla kwestury: wpisano w kwesturze pod Nr.: 2124 w dniu: 20/4. 907.

Bibliot. K. 2

Na jakiej zasadzie uczeń żąda imatrykulacyi (inskrypcyi wpisu)

Zwrócono:		Pobrano:	
imatrykulacyjnej (wpisowego) K. ..... art.		imatrykulacyjnej (wpisowego) K. ..... art.	
laboratoryjnej ..... K. ..... art.		laboratoryjnej ..... K. ..... art.	
czesnego: K. ..... h. ..... art.		czesnego: K. 54 60 h. ..... art. 2124	
„ K. ..... h. ..... art.		„ K. ..... h. ..... art.	
„ K. ..... h. ..... art.		„ K. ..... h. ..... art.	
„ K. ..... h. ..... art.		„ K. ..... h. ..... art.	

dla kwestury tytułem taksy

Wykaz odczytów, na które uczeń uczęszczać zamierza.

Przedmiot wykładu:	Ilość godzin tygodniowo	Nazwisko wykładającego	Podpis ucznia
Geometrya analityczna	4	Pr. dr. Żorawski	Witold Staniewicz
Seminaryum matematyczne	2	"	
Fizyka doświadczalna (II)	5	Pr. dr. Witkowski	
Chemia nieorganiczna	3	Pr. dr. Olszewski	
Chemija analityczna	2	"	
Chemija organiczna	5	Pr. dr. Schramm	
Wstęp do mineralogii	2	P. d. Morozewicz	
Optyka kryształów	2	"	
Wstęp do analizy	2	P. d. Zaremba	
Seminaryum matematyczne	2	"	
Zoologia	3	Sarbowski	

1078

Przedmiot wykładu	Ilość godzin tygodniowo	Nazwisko wykładającego	Podpis ucznia

Poświadczam niniejszem, iż JP. ..... złożył prośbę o uwolnienie od opłaty czesnego na półrocze ..... r. szk. 190 ..... opartą na zasadach wyszczególnionych w 2 ustępie 1 § 15-go Ustawy o czesnem, i może być przeto wpisany prowizorycznie w poczet Uczniów Wydziału.

Kraków, dnia ..... 190 .....

Dziekan

Według dotyczących przepisów mają uczniowie wpisywać przedmioty naukowe do rodowodu i książeczek legitymacyjnych zupełnie tak, jak takowe w spisie wyrażone zostały.

Nie wolno jest wpisywać do jednej rubryki rodowodu lub książeczki nazwisk dwóch nauk; ale **każdy przedmiot winien być wpisanym w osobnej przegródce.** Gdyby jedna stronica książeczki nie starczyła do zapisania wszystkich przedmiotów, których Uczeń w jednem półroczu słuchać zamierza, wtedy ma użyć dwóch stronic.

Przy wyliczaniu odczytów w rodowodzie ma być umieszczony własnoręczny podpis Ucznia w ostatniej rubryce obok nazwiska każdego Nauczyciela (§ 8. Ustawy naukowej z d. 1 października 1850 roku).

W rodowodzie i w książeczce legitymacyjnej, jako dokumentach urzędowych, są skrobanki zabronione.

Rok szk. 190 6/7. **RODOWÓD** 1079 Półrocze 10 Letnie

Nazwisko i imię ucznia	Jest uczniem zwyczajnym czy nadzwyczajnym	Oznaczenie Wydziału
Kamieński Tadeusz.	zwyczajny	w. filozoficzny

Miejsce urodzenia	Wiek	Religia	Narodowość	Obywatelstwo	Mieszkanie w ~~Krakowie~~
Bledzew na Wołyniu	21 l.	Rz.-Katol.	polak.		ul.: Senatorska L. domu: 67. Zwierzyniec.

Imię, zatrudnienie i miejsce zamieszkania ojca lub opiekuna: Kalikst ~~Kamieński~~ Kalisz Senatorska 67 na Zwierzyńcu

Oświadczenie się do służby wojskowej:

Zakład naukowy, w którym uczeń strawił ostatnie półrocze: Un. Jagiellońskiego

Pobiera stypendyum z fundacyi:
rocznie k. ..... h. ..... udzielone przez .....
dekretem z dnia ..... L. .....

dla kwestury: wpisano w kwesturze pod Nr.: 146 w dniu: 10/4. 907.

Na jakiej zasadzie uczeń żąda imatrykulacyi (inskrypcyi wpisu): Bibliot. K. 2

dla kwestury tytułem taksy — Zwrócono:	dla kwestury tytułem taksy — Pobrano:
imatrykulacyjnej (wpisowego) K. ..... art.	imatrykulacyjnej (wpisowego) K. ..... art. .....
laboratoryjnej . . . . . K. ..... art.	laboratoryjnej . . . . . K. ..... art. .....
czesnego: K. ..... h. ..... art.	czesnego: K. ..... h. ..... art. .....
„ K. ..... h. ..... art.	„ K. ..... h. ..... art. .....
„ K. ..... h. ..... art.	„ K. ..... h. ..... art. .....
„ K. ..... h. ..... art.	„ K. ..... h. ..... art. .....

Uwolniony w całości

Wykaz odczytów, na które uczeń uczęszczać zamierza.

Przedmiot wykładu:	Ilość godzin tygodniowo	Nazwisko wykładającego	Podpis ucznia
1) Zarys metafizyki opartej na wynikach krytycznej teorii poznania	4.	pr. Krauzewski	Kamieński
2) Fr. Nietzsche a myśl i kultura współczesna	2	pr. Krauzewski	Kamieński
3) Seminarjum filozoficzne (ogólne systematyczne)	2	pr. Krauzewski	Kamieński
4) Historya nowszej filozofii od Kanta do naszych czasów	4	pr. Pawlicki	Kamieński
5) Historya socyalizmu niemieckiego	1.	pr. Pawlicki	Kamieński
6) Zarys dziejów Polski. Wieki średnie (część II)	3	pr. Czermak	Kamieński
7) Dzieje okresu rewolucyjnego 1846-8 na ziemiach polskich	2.	pr. Czermak	Kamieński
8) Seminarjum historyczne	2.	pr. Czermak	Kamieński
~~9) Rzecz o rozwoju naszych wyzwoleniu i kompozycji wiązań~~ (wiązań)	~~2~~	~~dr. Tadeusz~~	Kamieński

Przedmiot wykładu	Ilość godzin tygodniowo	Nazwisko wykładającego	Podpis ucznia
a) Ćwiczenia niemieckie ustne	1	doc. Kyla.	Stankiewicz
b) Ćwiczenia niemieckie piśmienne	1.	doc. Kyla.	Stankiewicz
c) Historya austryacka do Józefa II	5		

Poświadczam niniejszem, iż JP. Stankiewicz Tadeusz złożył prośbę o uwolnienie od opłaty czesnego na półrocze letnie r. szk. 1906/7 opartą na zasadach wyszczególnionych w 2 ustępie 1 § 15-go Ustawy o czesnem, i może być przeto wpisany prowizorycznie w poczet Uczniów Wydziału.

Kraków, dnia 10 Kr. 1907

Dziekan

M. P. Rektor

Według dotyczących przepisów mają uczniowie wpisywać przedmioty naukowe do rodowodu i książeczek legitymacyjnych zupełnie tak, jak takowe w spisie wyrażone zostały.

Nie wolno jest wpisywać do jednej rubryki rodowodu lub książeczki nazwisk dwóch nauk; ale **każdy przedmiot powinien być wpisanym w osobnej przegródce.** Gdyby jedna stronica książeczki nie starczyła do zapisania wszystkich przedmiotów, których Uczeń w jednem półroczu słuchać zamierza, wtedy ma użyć dwóch stronic.

Przy wyliczaniu odczytów w rodowodzie ma być umieszczony własnoręczny podpis Ucznia w ostatniej rubryce obok nazwiska każdego Nauczyciela (§ 8. Ustawy naukowej z d. 1 października 1850 roku).

W rodowodzie i w książeczce legitymacyjnej, jako dokumentach urzędowych, są skrobanki zabronione.

Rok szk. 1906/7.

RODOWÓD

1034

Półrocze I. letnie

Nazwisko i imię ucznia	Jest uczniem zwyczajnym czy nadzwyczajnym	Oznaczenie Wydziału
Józef Stankiewicz.	zwyczajnym.	filozoficzny

Miejsce urodzenia	Wiek	Religia	Narodowość	Obywatelstwo	Mieszkanie w Krakowie
Kraków	20 l.	rzym.-kat.	polska	austryackie	ul.: Długa. L. domu: 38.

Imię, zatrudnienie i miejsce zamieszkania ojca lub opiekuna: Jan Stankiewicz emerytowany c. k. radca sądowy

Oświadczenie się do służby wojskowej: za rok.

Zakład naukowy, w którym uczeń strawił ostatnie półrocze: Uniwersytet w Krakowie

Pobiera stypendyum z fundacyi: sp. Samuela Gorskiego. rocznie k. 315. h. 50 udzielone przez Wydział krajowy dekretem z dnia 24. listop. 1906. L. 113,759.

dla kwestury: wpisano w kwesturze pod Nr.: 1114.907. w dniu: Bibliot. K.

Na jakiej zasadzie uczeń żąda imatrykulacyi (inskrypcyi wpisu)

dla kwestury tytułem taksy — Zwrócono:		dla kwestury tytułem taksy — Pobrano:	
imatrykulacyjnej (wpisowego)	K. art.	imatrykulacyjnej (wpisowego)	K. art.
laboratoryjnej	K. art.	laboratoryjnej	K. art.
czesnego:	K. h. art.	czesnego:	K. h. art.
„	K. h. art.	„	K. h. art. Uwolniony w całości
„	K. h. art.	„	K. h. art.
„	K. h. art.	„	K. h. art.

Wykaz odczytów, na które uczeń uczęszczać zamierza.

Przedmiot wykładu:	Ilość godzin tygodniowo	Nazwisko wykładającego	Podpis ucznia
Cycero jego życia i pisma	5.	Prof. Dr. Morawski	Józef Stankiewicz.
Proseminaryum łacińskie	2.	„ „	
Łacina pospolita	5.	„ Miodoński	
Historya filologii klasycznej	3.	„	
Metryka łacińska i grecka	2.	„ Strzelecki	
Proseminaryum greckie	2.		
Historya prozy greckiej	2.	„ Bielkowski	
Religia grecka.	1.	„ „	
Historya filozofii od Kanta do współczesnych	4.	„ Dawidski	
„ socyalizmu niemieckiego	1.	„ „	
Szkoły średnie w Europie i gdzieś	3.	„ Finkelstein	
Rachunek [illegible]		„ Krzesiński	
Rzut oka na dzieje XIX wieku	3.	„ Tarnowski	
Historyczny w wieku XIX.	2.	„ Pelczarski	
Ćwiczenia archeologiczne	1	„ Bienkowski	

1337

Przedmiot wykładu	Ilość godzin tygodniowo	Nazwisko wykładającego	Podpis ucznia

Poświadczam niniejszem, iż JP. Józef Stankiewicz złożył prośbę o uwolnienie od opłaty czesnego na półrocze I r. szk. 1906/7 opartą na zasadach wyszczególnionych w 2 ustępie 1 § 15-go Ustawy o czesnem, i może być przeto wpisany prowizorycznie w poczet Uczniów Wydziału.

Kraków, dnia 10./IV 1907.

Dziekan

L. P. Rud

Według dotyczących przepisów mają uczniowie wpisywać przedmioty naukowe do rodowodu i książeczek legitymacyjnych zupełnie tak, jak takowe w spisie wyrażone zostały.

Nie wolno jest wpisywać do jednej rubryki rodowodu lub książeczki nazwisk dwóch nauk; ale **każdy przedmiot powinien być wpisanym w osobnej przegródce.** Gdyby jedna stronica książeczki nie starczyła do zapisania wszystkich przedmiotów, których Uczeń w jednem półroczu słuchać zamierza, wtedy ma użyć dwóch stronic.

Przy wyliczaniu odczytów w rodowodzie ma być umieszczony własnoręczny podpis Ucznia w ostatniej rubryce obok nazwiska każdego Nauczyciela (§ 8. Ustawy naukowej z d. 1 października 1850 roku).

W rodowodzie i w książeczce legitymacyjnej, jako dokumentach urzędowych, są skrobanki zabronione.

Rok szk. 1906/7

RODOWÓD

1333

Półrocze letnie VIII

Nazwisko i imię ucznia	Jest uczniem zwyczajnym czy nadzwyczajnym	Oznaczenie Wydziału
Jan Stanisław Stanitejski	zwyczajnym	filozofii.

Miejsce urodzenia	Wiek	Religia	Narodowość	Obywatelstwo	Mieszkanie w Krakowie
Manasterzko	22	rzymsk.	polska	austryac.	ul.: Starowiślna L. domu: 22

Imię, zatrudnienie i miejsce zamieszkania ~~ojca lub~~ opiekuna: józef Zapora emeryt Krosno

Oświadczenie się do służby wojskowej: —

Zakład naukowy, w którym uczeń strawił ostatnie półrocze: c.k. uniwersytet jagiellonski

Pobiera stypendyum z fundacyi: —

otrzymuje k. ... h. ... udzielone przez ... L.

dla kwestury: wpisano w kwesturze pod Nr.: 1864 w dniu: 27/4. 907.

Na jakiej zasadzie uczeń żąda immatrykulacyi (inskrypcyi wpisu): wiary Kiekanskiej

Bibliot. K.

dla kwestury tytułem taksy — Zwrócono:

imatrykulacyjnej (wpisowego) K. ... art. ...
laboratoryjnej ... K. ... art. ...
czesnego: K. ... h. ... art. ...
„ K. ... h. ... art. ...
„ K. ... h. ... art. ...
„ K. ... h. ... art. ...

dla kwestury tytułem taksy — Pobrano:

imatrykulacyjnej (wpisowego) K. ... art. ...
laboratoryjnej ... K. ... art. ...
czesnego: K. 25.- h. 26 art. 235
„ K. ... h. ... art. ...
„ K. ... h. ... art. ...
„ K. ... h. ... art. ...

Wykaz odczytów, na które uczeń uczęszczać zamierza.

Przedmiot wykładu:	Ilość godzin tygodniowo	Nazwisko wykładającego	Podpis ucznia
Zarys metafizyki opartej na wynikach wewnętrznej teorii poznania i krytyki tejże	4	prof. dr	
Geschichte der deut. Literatur in der Sturm und Drangperiode	3	Kawczyński	
Im germanistischen Seminar	(2)	Brückner	
~~Dzieje języka i pisma~~	~~5~~	~~prof. dr~~	
powtórzenie Tacytusa	(2)	Morawski	
Historya filologii klasycznej	3	prof. dr	
Wybrane ustępy z dziejopisów metodyką greckiej i rzymskiej	2	Bernhardt	
powtórzenie greckiej	(2)		
~~Dzieje i krytyka tekstu greckiego~~	~~3~~	~~dr~~	
~~Powieść dotycząca [illegible]~~	2	Brückner	

Józef Stankiewicz

Przedmiot wykładu	Ilość godzin tygodniowo	Nazwisko wykładającego	Podpis ucznia

Poświadczam niniejszem, iż JP. Jan Stanisławski złożył prośbę o uwolnienie od opłaty czesnego na półrocze letnie r. szk. 1907/8 opartą na zasadach wyszczególnionych w 2 ustępie 1 § 15-go Ustawy o czesnem, i może być przeto wpisany prowizorycznie w poczet Uczniów Wydziału.

Kraków, dnia 10/IV 1907

Dziekan

M. P. Rend

Według dotyczących przepisów mają uczniowie wpisywać przedmioty naukowe do rodowodu i książeczek legitymacyjnych zupełnie tak, jak takowe w spisie wyrażone zostały.

Nie wolno jest wpisywać do jednej rubryki rodowodu lub książeczki nazwisk dwóch nauk; ale **każdy przedmiot powinien być wpisanym w osobnej przegródce.** Gdyby jedna stronica książeczki nie starczyła do zapisania wszystkich przedmiotów, których Uczeń w jednem półroczu słuchać zamierza, wtedy ma użyć dwóch stronic.

Przy wyliczaniu odczytów w rodowodzie ma być umieszczony własnoręczny podpis Ucznia w ostatniej rubryce obok nazwiska każdego Nauczyciela (§ 8. Ustawy naukowej z d. 1 października 1850 roku).

W rodowodzie i w książeczce legitymacyjnej, jako dokumentach urzędowych, są skrobanki zabronione.

Rok szk. 1907

RODOWÓD

Półrocze letnie

Nazwisko i imię ucznia	Jest uczniem zwyczajnym czy nadzwyczajnym	Oznaczenie Wydziału
Zygmunt Starzyński	zwyczajnym	filozoficzny

Miejsce urodzenia	Wiek	Religia	Narodowość	Obywatelstwo	Mieszkanie w Krakowie
Włocławek (Król. Polska)	23	katolicka	polska	rosyjskie	ul.: Warszawska L. domu: 3

Imię, zatrudnienie i miejsce zamieszkania ojca lub opiekuna	Antoni emeryt Łódź (Królestwo Polskie)
Oświadczenie się do służby wojskowej	uwolniony
Zakład naukowy, w którym uczeń strawił ostatnie półrocze	uniwersytet jagielloński

Pobiera stypendyum z fundacyi: ..... rocznie k. ..... h. ..... udzielone przez ..... dekretem z dnia ..... L.

dla kwestury: wpisano w kwesturze pod Nr.: 1468 w dniu: 12/4. 907. Bibliot. K. 2

Na jakiej zasadzie uczeń żąda imatrykulacyi (inskrypcyi wpisu) indexu

Zwrócono: (dla kwestury, tytułem taksy)	Pobrano: (dla kwestury, tytułem taksy)
imatrykulacyjnej (wpisowego) K. ..... art.	imatrykulacyjnej (wpisowego) K. ..... art. .....
laboratoryjnej ..... K. ..... art.	laboratoryjnej ..... K. 16 art. 1468
czesnego: K. ..... h. ..... art.	czesnego: K. 39 h. 98 art. 1468
„ K. ..... h. ..... art.	„ K. ..... h. ..... art. .....
„ K. ..... h. ..... art.	„ K. ..... h. ..... art. .....
„ K. ..... h. ..... art.	„ K. ..... h. ..... art. .....

Uwolniony w połowie

Wykaz odczytów, na które uczeń uczęszczać zamierza.

Przedmiot wykładu:	Ilość godzin tygodniowo	Nazwisko wykładającego	Podpis ucznia
Optyka kryształów	2	Prof. Dr. Morozewicz	Zygmunt Starzyński
~~Geologja~~ ~~Chemja rolnicza~~	~~2~~	~~Prof. Dr. Szajnocha~~	
~~Ćwiczenia geologiczne wraz z wycieczkami~~	~~2~~	"	
Ćwiczenia z chemji analitycznej	15	Prof. Dr. Olszewski	
Fizjologja roślin	5	Prof. Dr. Godlewski	
Ćwiczenia z chemji rolniczej	9	"	
Ćwiczenia w pracowni botanicznej	3	Prof. Dr. Janczewski	
Ćwiczenia w pracowni fizycznej	4	Prof. Dr. Witkowski	
~~Anatomja porównawcza kręgowców~~	~~6~~	~~Prof. Dr. Hoyer~~	
Wstęp do mineralogji (publicum)	2	Prof. Dr. Morozewicz	
Anatomja porównawcza zębów (publicum)	1	Prof. Dr. Hoyer	

1036

Przedmiot wykładu	Ilość godzin tygodniowo	Nazwisko wykładającego	Podpis ucznia

Poświadczam niniejszem, iż JP. ..... złożył prośbę o uwolnienie od opłaty czesnego na półrocze ..... r. szk. 190 ..... opartą na zasadach wyszczególnionych w 2 ustępie 1 § 15-go Ustawy o czesnem, i może być przeto wpisany prowizorycznie w poczet Uczniów Wydziału.

Kraków, dnia 12/X. 1907

Dziekan

A. P. Rud

Według dotyczących przepisów mają uczniowie wpisywać przedmioty naukowe do rodowodu i książeczek legitymacyjnych zupełnie tak, jak takowe w spisie wyrażone zostały.

Nie wolno jest wpisywać do jednej rubryki rodowodu lub książeczki nazwisk dwóch nauk; ale **każdy przedmiot powinien być wpisanym w osobnej przegródce.** Gdyby jedna stronica książeczki nie starczyła do zapisania wszystkich przedmiotów, których Uczeń w jednem półroczu słuchać zamierza, wtedy ma użyć dwóch stronic.

Przy wyliczaniu odczytów w rodowodzie ma być umieszczony własnoręczny podpis Ucznia w ostatniej rubryce obok nazwiska każdego Nauczyciela (§ 8. Ustawy naukowej z d. 1 października 1850 roku).

W rodowodzie i w książeczce legitymacyjnej, jako dokumentach urzędowych, są skrobanki zabronione.

1357

Rok szk. 190 6/7. **RODOWÓD** Półrocze II.

Nazwisko i imię ucznia	Jest uczniem zwyczajnym czy nadzwyczajnym	Oznaczenie Wydziału
Stefański Ludwik	zwyczajnym	filozoficzny

Miejsce urodzenia	Wiek	Religia	Narodowość	Obywatelstwo	Mieszkanie w Krakowie
Nowytarg	24	rzym. kat.	polska	austryackie	ul.: L. domu:

Imię, zatrudnienie i miejsce zamieszkania ojca lub opiekuna: Józef, nauczyciel w Nowymtargu

Oświadczenie się do służby wojskowej: uwolniony

Zakład naukowy, w którym uczeń strawił ostatnie półrocze: Uniwersytet Jagiell. w Krakowie

Pobiera stypendyum z fundacyi:
rocznie k. ..... h. ..... udzielone przez
dekretem z dnia ..... L.

dla kwestury: wpisano w kwesturze pod Nr.: 2465 w dniu: 15. 907.

Bibliot. K. 1

Na jakiej zasadzie uczeń żąda imatrykulacyi (inskrypcyi wpisu): Index lectionum

	Zwrócono:			Pobrano:		
dla kwestury tytułem taksy	imatrykulacyjnej (wpisowego)	K.	art.	imatrykulacyjnej (wpisowego)	K.	art. .....
	laboratoryjnej	K.	art.	laboratoryjnej	K.	art. .....
	czesnego:	K.	h. ..... art.	czesnego:	K. 29.	h. 40 art. 2465
	„	K.	h. ..... art.	„	K.	h. ..... art. .....
	„	K.	h. ..... art.	„	K.	h. ..... art. .....
	„	K.	h. ..... art.	„	K.	h. ..... art. .....

Wykaz odczytów, na które uczeń uczęszczać zamierza.

Przedmiot wykładu:	Ilość godzin tygodniowo	Nazwisko wykładającego	Podpis ucznia
Ogólna geografia fizyczna	2	Prof. dr Jaroszewicz Czesny	Ludwik Stefański
Meteorologja i klimatologja	2	"	
Ćwiczenia geograficzne	(2)	"	
Czasy wojen religijnych	5	Prof. dr Zakrzewski	
Ustrój dawnej Polski. Wielki wiek. Ch. II.	3	Prof. dr Czermak	
Dzieje obrazu powst. 1846-48. na ziemiach pols.	2	"	
Seminarjum historyczne	(2)	"	
~~Paleografja łacińska z ćwiczeniami~~	~~3~~	~~Prof. dr Konopczyński~~	
~~Szkoły średnie w Europie i Ameryce~~	~~3~~	~~dr Kuhnpeiker~~	
~~Konwersatorjum pedagogiczne~~	~~2~~	~~"~~	

1038

Przedmiot wykładu	Ilość godzin tygodniowo	Nazwisko wykładającego	Podpis ucznia

Poświadczam niniejszem, iż JP. ..... złożył prośbę o uwolnienie od opłaty czesnego na półrocze ..... r. szk. 190 ..... opartą na zasadach wyszczególnionych w 2 ustępie 1 § 15-go Ustawy o czesnem, i może być przeto wpisany prowizorycznie w poczet Uczniów Wydziału.

Kraków, dnia 12/IV 1907

Dziekan

M. P. Rud

Według dotyczących przepisów mają uczniowie wpisywać przedmioty naukowe do rodowodu i książeczek legitymacyjnych zupełnie tak, jak takowe w spisie wyrażone zostały.

Nie wolno jest wpisywać do jednej rubryki rodowodu lub książeczki nazwisk dwóch nauk; ale **każdy przedmiot powinien być wpisanym w osobnej przegródce.** Gdyby jedna stronica książeczki nie starczyła do zapisania wszystkich przedmiotów, których Uczeń w jednem półroczu słuchać zamierza, wtedy ma użyć dwóch stronic.

Przy wyliczaniu odczytów w rodowodzie ma być umieszczony własnoręczny podpis Ucznia w ostatniej rubryce obok nazwiska każdego Nauczyciela (§ 8. Ustawy naukowej z d. 1 października 1850 roku).

W rodowodzie i w książeczce legitymacyjnej, jako dokumentach urzędowych, są skrobanki zabronione.

Rok szk. 190 6/7

RODOWÓD

1038

Półrocze letnie

Nazwisko i imię ucznia				Jest uczniem zwyczajnym czy nadzwyczajnym	Oznaczenie Wydziału
Włodzimierz Sulisław Steindl				zwyczajny	filozofia.
Miejsce urodzenia	**Wiek**	**Religia**	**Narodowość**	**Obywatelstwo**	**Mieszkanie w Krakowie**
Gniadowiny rzka Szlacheckie	22	rz. kat.	Polak	austryackie	ul.: Kopernika. L. domu: 6

Imię, zatrudnienie i miejsce zamieszkania ojca lub opiekuna: Ludwik Steindl urz. kat. Jarosław

Oświadczenie się do służby wojskowej: nie służył jeszcze.

Zakład naukowy, w którym uczeń strawił ostatnie półrocze: Uniwersytet Jagielloński.

Pobiera stypendyum z fundacyi: / rocznie k. ..... h. ..... udzielone przez ..... dekretem z dnia ..... L.

dla kwestury: wpisano w kwesturze pod Nr.: 1214. 907. w dniu: Bibliot. K. 1

Na jakiej zasadzie uczeń żąda imatrykulacyi (inskrypcyi wpisu)

dla kwestury tytułem taksy	Zwrócono:	Pobrano:
	imatrykulacyjnej (wpisowego) K. ..... art.	K. ..... art.
	laboratoryjnej . . . . . K. ..... art.	K. ..... art.
	czesnego: K. ..... h. ..... art.	K. 33. 60 h. art. 184
	„ K. ..... h. ..... art.	K. ..... h. ..... art.
	„ K. ..... h. ..... art.	K. ..... h. ..... art.
	„ K. ..... h. ..... art.	K. ..... h. ..... art.

Wykaz odczytów, na które uczeń uczęszczać zamierza.

Przedmiot wykładu:	Ilość godzin tygodniowo	Nazwisko wykładającego	Podpis ucznia
Wykład systematyczny zoologji (ciąg dalszy.)	5	Prof. Dr. Wierzejski.	Sulisław Steindl.
Anatomja porównawcza zębów (ćw.)	1.	Prof. Dr. Hoyer.	
Botanika ogólna (dokończenie)	4.	Prof. Dr. Rostafiński	
Oznaczanie roślin	2.	"	
Optyka kryształów	2.	Prof. Dr. Morozewicz	
Wstęp do mineralogji (ćwicz.)	2.	Prof. Dr. Morozewicz	
Ćwiczenia w praworzni fizycznej (dla przyrodników)	4.	Prof. Dr. Wilkanowski	
Składnia języka polskiego	4	Prof. Dr. Łoś	
~~Przegląd literatury XIX wieku~~	~~2 hr.~~	~~Tarnowski~~	
Bohdan Zaleski i jego stos. do lud. poe.	2	Prof. Dr. Pretiak	
Zarys metafizyki opartej na w. kr.	4	Prof. Dr. Straszewski	
Fryderyk Nitzsche a myśl ikeu. w.	2	"	
Historya nowszej filozofii od Kanta do now. czasów.	4	Prof. Ks. Dr. Pawlicki	

Przedmiot wykładu	Ilość godzin tygodniowo	Nazwisko wykładającego	Podpis ucznia

Poświadczam niniejszem, iż JP. Włodzimierz Sebastian Feinal złożył prośbę o uwolnienie od opłaty czesnego na półrocze letnie r. szk. 1906/7 opartą na zasadach wyszczególnionych w 2 ustępie 1 § 15-go Ustawy o czesnem, i może być przeto wpisany prowizorycznie w poczet Uczniów Wydziału.

Kraków, dnia 15/IV 190 7

Dziekan

M. P. Rem

Według dotyczących przepisów mają uczniowie wpisywać przedmioty naukowe do rodowodu i książeczek legitymacyjnych zupełnie tak, jak takowe w spisie wyrażone zostały.

Nie wolno jest wpisywać do jednej rubryki rodowodu lub książeczki nazwisk dwóch nauk; ale **każdy przedmiot powinien być wpisanym w osobnej przegródce.** Gdyby jedna stronica książeczki nie starczyła do zapisania wszystkich przedmiotów, których Uczeń w jednem półroczu słuchać zamierza, wtedy ma użyć dwóch stronic.

Przy wyliczaniu odczytów w rodowodzie ma być umieszczony własnoręczny podpis Ucznia w ostatniej rubryce obok nazwiska każdego Nauczyciela (§ 8. Ustawy naukowej z d. 1 października 1850 roku).

W rodowodzie i w książeczce legitymacyjnej, jako dokumentach urzędowych, są skrobanki zabronione.

Rok szk. 190

RODOWÓD.

Półrocze: .....

Nazwisko i imię ucznia			Jest uczniem zwyczajnym czy nadzwyczajnym		Oznaczenie Wydziału
Aleksander J. Stolarski			nadzwyczajny		Filozofia
Miejsce urodzenia	**Wiek**	**Religia**	**Narodowość**	**Poddaństwo**	**Mieszkanie w Krakowie**
Stary Sącz	21	R. Kat.	polska	austr.	ul: Jabłonowskich L. domu: 8-10

Imię, zatrudnienie i miejsce zamieszkania ojca lub opiekuna: Stanisław Stolarski nauczyciel Stary Sącz

Oświadczenie się do służby wojskowej: w r. 1910

Zakład naukowy, w którym uczeń strawił ostatnie półrocze: c. k. Uniwersytet Jagiell.

Pobiera stypendyum z fundacyi: .....

rocznie k. ..... h. ..... udzielone przez .....

dekretem z dnia ..... L. .....

dla kwestury: wpisano w kwesturze pod Nr.: 1218 w dniu: 12/4. 907.

Na jakiej zasadzie uczeń żąda imatrykulacyi (inskrypcyi wpisu): Bibliot. K. J.

dla kwestury — tytułem taksy — Zwrócono:		dla kwestury — tytułem taksy — Pobrano:	
imatrykulacyjnej (wpisowego)	K. ..... art.	imatrykulacyjnej (wpisowego)	K. ..... art. .....
laboratoryjnej	K. ..... art.	laboratoryjnej	K. ..... art. .....
czesnego:	K. ..... h. ..... art.	czesnego:	K. ..... h. ..... art. .....
„	K. ..... h. ..... art.	„	K. ..... h. ..... art. .....
„	K. ..... h. ..... art.	„	K. ..... h. ..... art. .....
„	K. ..... h. ..... art.	„	K. ..... h. ..... art. .....

Uwolniony w całości

Wykaz odczytów, na które uczeń uczęszczać zamierza.

Przedmiot wykładu:	Ilość godzin tygodniowo	Nazwisko wykładającego	Podpis ucznia
Geschichte der d. Lit. in der Reform- u. Romantik	3	Prof. Dr.	
Übersetzen v. d. Vorlesung	2	Dr. Reichenbach	
Übungen für Anfänger	1		
grammatische Übungen	1		
Erklärung Ulfilas Gothica	1		
Kurs elementarny języka	2	D. p. t.	
ćwiczenia ustne i piśmienne	2	Dr. Kleszczyński	
~~Tłumaczenie i objaśnianie aut.~~	~~2~~		
Literatura średnia w Europie i Ameryce	3	Prof. Dr. Kallenbach	
Historya nowszej literatury w Kanta 20 w.	4	Ks. Dr.	
Historya języka polskiego	1	Pawlicki	
Seminaryum filologiczne	2		
Lektura autorów dr. wieku	1	Prof. Dr. Kleiner	
Zarys gr. porów. języków	2	Prof. Dr. Zdziechowski	
Literatura XIX w.	3	Prof. Dr. Dr. Tarnowski	
Proseminaryum Taí	2	Prof. Dr. Kleinert	

1042

Przedmiot wykładu:	Ilość godzin tygodniowo	Nazwisko wykładającego	Podpis ucznia
Cicero, jego życie i pisma	5	Prof. dr. Morawski	[signature]
Historya filologii klasycznej	3	Prof. dr.	
Proseminarym greckie	2	Sternbach	

Poświadczam niniejszem, iż JP. Aleksander J. Stolarski złożył prośbę o uwolnienie od opłaty czesnego na półrocze letnie r. szk. 1907 opartą na zasadach wyszczególnionych w 2 ustępie 1 § 15-go Ustawy o czesnem, i może być przeto wpisany prowizorycznie w poczet Uczniów Wydziału.

Kraków, dnia Kwietnia 1907

Dziekan

M. P. Rud

Według dotyczących przepisów mają uczniowie wpisywać przedmioty naukowe do rodowodu i książeczek legitymacyjnych zupełnie tak, jak takowe w spisie wyrażone zostały.

Nie wolno jest wpisywać do jednej rubryki rodowodu lub książeczki nazwisk dwóch nauk; ale **każdy przedmiot powinien być wpisanym w osobnej przegródce.** Gdyby jedna stronica książeczki nie starczyła do zapisania wszystkich przedmiotów, których Uczeń w jednem półroczu słuchać zamierza, wtedy ma użyć dwóch stronic.

Przy wyliczaniu odczytów w rodowodzie ma być umieszczony własnoręczny podpis Ucznia w ostatniej rubryce obok nazwiska każdego Nauczyciela (§ 8. Ustawy naukowej z d. 1 października 1850 roku).

W rodowodzie i w książeczce legitymacyjnej, jako dokumentach urzędowych, są skrobanki zabronione.

1043

Rok szk. 1906/7

RODOWÓD

Półrocze letnie

Nazwisko i imię ucznia	Jest uczniem zwyczajnym czy nadzwyczajnym	Oznaczenie Wydziału
Strojek Kazimierz	zwycz.	filozoficzny

Miejsce urodzenia	Wiek	Religia	Narodowość	Obywatelstwo	Mieszkanie w ~~Krakowie~~ Podgórzu
Sanok	20	rzym.-kat.	polska	austr.	ul.: Krakowska L. domu: 5

Imię, zatrudnienie i miejsce zamieszkania ojca ~~lub opiekuna~~: Jan, profesor gimnazyalny w Podgórzu

Oświadczenie się do służby wojskowej:

Zakład naukowy, w którym uczeń strawił ostatnie półrocze: Uniwersytet Jagielloński

Pobiera stypendyum z fundacyi: ..... rocznie k. ..... h. ..... udzielone przez ..... dekretem z dnia ..... L. .....

dla kwestury: wpisano w kwesturze 600 pod Nr.: 10/4. 907. w dniu: Bibliot. K. 1

Na jakiej zasadzie uczeń żąda imatrykulacyi (inskrypcyi wpisu)

Zwrócono:		Pobrano:	
imatrykulacyjnej (wpisowego) K. ..... art.		imatrykulacyjnej (wpisowego) K. ..... art.	
laboratoryjnej ..... K. ..... art.		laboratoryjnej ..... K. ..... art.	
czesnego: K. ..... h. ..... art.		czesnego: K. 31 h. 50 art. 600	
„ K. ..... h. ..... art.		„ K. ..... h. ..... art.	
„ K. ..... h. ..... art.		„ K. ..... h. ..... art.	
„ K. ..... h. ..... art.		„ K. ..... h. ..... art.	

dla kwestury — tytułem taksy

Wykaz odczytów, na które uczeń uczęszczać zamierza.

Przedmiot wykładu:	Ilość godzin tygodniowo	Nazwisko wykładającego	Podpis ucznia
~~Geometrya analityczna~~	~~4~~	~~Dr Żorawski~~	Kazimierz Strojek
~~Ćwiczenia w semin. matem. dla młodszych~~	~~2~~		
Wstęp do analizy	2	Dr Zaremba	
Ćwicz. w semin. mat. dla młodszych	2		
Ćwiczenia w pracowni fizycznej	4	Dr Witkowski	
Nauki matem. w Polsce po końcu XVII. w.	2	Dr Birkenmajer	
Wykłady hygieny ze specyalnem uwzgl. hygieny szkolnej	2	Dr Bujwid	
Fizyka doświadczalna. Część II.	5	Dr Witkowski	Kaz. Strojek

1044

Przedmiot wykładu	Ilość godzin tygodniowo	Nazwisko wykładającego	Podpis ucznia

Poświadczam niniejszem, iż JP. Kazimierz Stroiński złożył prośbę o uwolnienie od opłaty czesnego na półrocze letnie r. szk. 1906/7 opartą na zasadach wyszczególnionych w 2 ustępie 1 § 15-go Ustawy o czesnem, i może być przeto wpisany prowizorycznie w poczet Uczniów Wydziału.

Kraków, dnia 9. Października 1907

Dziekan
M. P. Rud

Według dotyczących przepisów mają uczniowie wpisywać przedmioty naukowe do rodowodu i książeczek legitymacyjnych zupełnie tak, jak takowe w spisie wyrażone zostały.

Nie wolno jest wpisywać do jednej rubryki rodowodu lub książeczki nazwisk dwóch nauk; ale **każdy przedmiot powinien być wpisanym w osobnej przegródce.** Gdyby jedna stronica książeczki nie starczyła do zapisania wszystkich przedmiotów, których Uczeń w jednem półroczu słuchać zamierza, wtedy ma użyć dwóch stronic.

Przy wyliczaniu odczytów w rodowodzie ma być umieszczony własnoręczny podpis Ucznia w ostatniej rubryce obok nazwiska każdego Nauczyciela (§ 8. Ustawy naukowej z d. 1 października 1850 roku).

W rodowodzie i w książeczce legitymacyjnej, jako dokumentach urzędowych, są skrobanki zabronione.

Rok szk. 1906/7

RODOWÓD

1045

Półrocze letnie

Nazwisko i imię ucznia	Jest uczniem zwyczajnym czy nadzwyczajnym	Oznaczenie Wydziału
Jan Struszewski	zwyczajny	filozoficzny

Miejsce urodzenia	Wiek	Religia	Narodowość	Obywatelstwo	Mieszkanie w Krakowie
Lipinki	24	rzym. kat	polska	austr.	ul.: Smoleńsk L. domu: 16

Imię, zatrudnienie i miejsce zamieszkania ojca lub opiekuna: Stanisław dzierżawca dóbr Mikołajowice

Oświadczenie się do służby wojskowej: uwolniony

Zakład naukowy, w którym uczeń strawił ostatnie półrocze: Uniwersytet Jagiell.

Pobiera stypendyum z fundacyi: —

rocznie k. ..... h. ..... udzielone przez —

dekretem z dnia ..... L.

dla kwestury: wpisano w kwesturze pod Nr.: 909 w dniu: 11/4. 907. Bibliot. K.

Na jakiej zasadzie uczeń żąda imatrykulacyi (inskrypcyi wpisu)

dla kwestury tytułem taksy — Zwrócono:		dla kwestury tytułem taksy — Pobrano:	
imatrykulacyjnej (wpisowego)	K. ..... art.	imatrykulacyjnej (wpisowego)	K. — art. .....
laboratoryjnej	K. ..... art.	laboratoryjnej	K. — art. .....
czesnego:	K. ..... h. ..... art.	czesnego:	K. ..... h. ..... art. .....
„	K. ..... h. ..... art.	„	K. ..... h. ..... art. .....
„	K. ..... h. ..... art.	„	K. ..... h. ..... art. .....
„	K. ..... h. ..... art.	„	K. ..... h. ..... art. .....

Wykaz odczytów, na które uczeń uczęszczać zamierza.

Przedmiot wykładu:	Ilość godzin tygodniowo	Nazwisko wykładającego	Podpis ucznia
Historia geografiae	2	Prof. Dr. Schwarzenberg Czerny	Struszewski
Seminarium historyczne	2	Prof. Dr. Chrzanowski	Struszewski

1046

Przedmiot wykładu	Ilość godzin tygodniowo	Nazwisko wykładającego	Podpis ucznia

Poświadczam niniejszem, iż JP. ..... złożył prośbę o uwolnienie od opłaty czesnego na półrocze ..... r. szk. 190 ..... opartą na zasadach wyszczególnionych w 2 ustępie 1 § 15-go Ustawy o czesnem, i może być przeto wpisany prowizorycznie w poczet Uczniów Wydziału.

Kraków, dnia ..... 190...

Dziekan

Według dotyczących przepisów mają uczniowie wpisywać przedmioty naukowe do rodowodu i książeczek legitymacyjnych zupełnie tak, jak takowe w spisie wyrażone zostały.

Nie wolno jest wpisywać do jednej rubryki rodowodu lub książeczki nazwisk dwóch nauk; ale **każdy przedmiot powinien być wpisanym w osobnej przegródce.** Gdyby jedna stronica książeczki nie starczyła do zapisania wszystkich przedmiotów, których Uczeń w jednem półroczu słuchać zamierza, wtedy ma użyć dwóch stronic.

Przy wyliczaniu odczytów w rodowodzie ma być umieszczony własnoręczny podpis Ucznia w ostatniej rubryce obok nazwiska każdego Nauczyciela (§ 8. Ustawy naukowej z d. 1 października 1850 roku).

W rodowodzie i w książeczce legitymacyjnej, jako dokumentach urzędowych, są skrobanki zabronione.

1047

Rok szk. 1907

RODOWÓD

Półrocze X

Nazwisko i imię ucznia	Jest uczniem zwyczajnym czy nadzwyczajnym	Oznaczenie Wydziału
Sykała Władysław	ucz. zwyczajny	Wydz. filozoficzny

Miejsce urodzenia	Wiek	Religia	Narodowość	Obywatelstwo	Mieszkanie w Krakowie
Tyczyn	ur. 1883 r. 13 czerwca	Rzymsk. katol.	Polska	Austryackie	ul.: Dom. Akadem. L. domu:

Imię, zatrudnienie i miejsce zamieszkania ojca lub opiekuna: Jan Sykała maszynista dworski w Tyczynie

Oświadczenie się do służby wojskowej: Uwolniony od wojska

Zakład naukowy, w którym uczeń strawił ostatnie półrocze: Uniwersytet Jagielloński

Pobiera stypendyum z fundacyi: ——

rocznie k. ..... h. ..... udzielone przez .....

dekretem z dnia ..... L. .....

dla kwestury: wpisano w kwesturze pod Nr.: 1345 w dniu: 1274. 907.

Na jakiej zasadzie uczeń żąda ~~imatrykulacyi~~ (inskrypcyi wpisu): Na podstawie ukończonego zimowego półrocza

Bibliot. K. 1

Zwrócono:		Pobrano:	
dla kwestury tytułem taksy	imatrykulacyjnej (wpisowego) K. ..... art.	dla kwestury tytułem taksy	imatrykulacyjnej (wpisowego) K. ..... art. .....
	laboratoryjnej . . . . . K. ..... art.		laboratoryjnej . . . . . K. ..... art. .....
	czesnego: K. ..... h. ..... art.		czesnego: K. ..... h. ..... art. .....
	„ K. ..... h. ..... art.		„ K. ..... h. ..... art. .....
	„ K. ..... h. ..... art.		„ K. ..... h. ..... art. .....
	„ K. ..... h. ..... art.		„ K. ..... h. ..... art. .....

Wykaz odczytów, na które uczeń uczęszczać zamierza.

Przedmiot wykładu:	Ilość godzin tygodniowo	Nazwisko wykładającego	Podpis ucznia
Wstęp do mineralogii	2. publ.	Prof. Dr Morozewicz	Sykała
Petrografia ogólna wraz z ćwicz.	3		
Fizyologia roślin	5.	Prof. Dr. Godlewski	
Ćwiczenia botaniczne dla przyr.	3.	Prof. Dr. Janczewski	
Ćwiczenia zoologiczne	3.	Prof. Dr. Wierzejski	
Zoologia ze szczególnem uwzględnieniem potrzeb rolników	3.	Prof. Dr. Garbowski	

1048

Przedmiot wykładu	Ilość godzin tygodniowo	Nazwisko wykładającego	Podpis ucznia

Poświadczam niniejszem, iż JP. Władysław Sykałła złożył prośbę o uwolnienie od opłaty czesnego na półrocze letnie r. szk. 1906/7 opartą na zasadach wyszczególnionych w 2 ustępie 1 § 15-go Ustawy o czesnem, i może być przeto wpisany prowizorycznie w poczet Uczniów Wydziału.

Kraków, dnia 10. kwietnia 1907

Dziekan

M. P. [illegible]

Według dotyczących przepisów mają uczniowie wpisywać przedmioty naukowe do rodowodu i książeczek legitymacyjnych zupełnie tak, jak takowe w spisie wyrażone zostały.

Nie wolno jest wpisywać do jednej rubryki rodowodu lub książeczki nazwisk dwóch nauk; ale **każdy przedmiot powinien być wpisanym w osobnej przegródce.** Gdyby jedna stronica książeczki nie starczyła do zapisania wszystkich przedmiotów, których Uczeń w jednem półroczu słuchać zamierza, wtedy ma użyć dwóch stronic.

Przy wyliczaniu odczytów w rodowodzie ma być umieszczony własnoręczny podpis Ucznia w ostatniej rubryce obok nazwiska każdego Nauczyciela (§ 8. Ustawy naukowej z d. 1 października 1850 roku).

W rodowodzie i w książeczce legitymacyjnej, jako dokumentach urzędowych, są skrobanki zabronione.

1048 520

Rok szk. 1906/7

RODOWÓD

Półrocze IV.

Nazwisko i imię ucznia	Jest uczniem zwyczajnym czy nadzwyczajnym	Oznaczenie Wydziału
Sykałłowski Franciszek	zwyczajny	filozoficzny

Miejsce urodzenia	Wiek	Religia	Narodowość	Obywatelstwo	Mieszkanie w Krakowie
Kraków	24.	rzym.-kat.	Polak	austr.-węg.	ul.: Karmelicka L. domu: 16.

Imię, zatrudnienie i miejsce zamieszkania ojca lub opiekuna: Józef Sykałłowski emeryt ul. Karmelicka 16.

Oświadczenie się do służby wojskowej: uwolniony zupełnie

Zakład naukowy, w którym uczeń strawił ostatnie półrocze: c. k. Uniwersytet Jagielloński

Pobiera stypendyum z fundacyi:
rocznie k. ..... h. ..... udzielone przez .....
dekretem z dnia ..... L. .....

dla kwestury: wpisano w kwesturze pod Nr.: 634 w dniu: 10/4. 907.

Na jakiej zasadzie uczeń żąda imatrykulacyi (inskrypcyi wpisu): Jako syn nieboszczyka urzędnika rodzinnego państwowego

Biblioteka

dla kwestury tytułem taksy — Zwrócono:			dla kwestury tytułem taksy — Pobrano:		
imatrykulacyjnej (wpisowego)	K.	art.	imatrykulacyjnej (wpisowego)	K.	art.
laboratoryjnej	K.	art.	laboratoryjnej	K. 5	art. 634
czesnego:	K. h.	art.	czesnego:	K. h.	art.
„	K. h.	art.	„	K. h.	art.
„	K. h.	art.	„	K. h.	art.
„	K. h.	art.	„	K. h.	art.

Uwolniony w całości

Wykaz odczytów, na które uczeń uczęszczać zamierza.

Przedmiot wykładu:	Ilość godzin tygodniowo	Nazwisko wykładającego	Podpis ucznia
Ćwiczenia chemiczne dla chemików	15.	P. Olszewski	F. Sykałłowski
Botanika ogólna (dokończ.)	4.	P. Rostafiński	F. Sykałłowski
Optyka kryształów	2.	P. Morozewicz	F. Sykałłowski
Ćwiczenia fizyczne	4.	P. Wilkowski	F. Sykałłowski
Historya teoryi chemicznych	2.	P. Bruner	F. Sykałłowski
Szkoły srednie w Europie i Ameryce	3.	P. Kuleszyński	F. Sykałłowski
Kurs elementarny języka angielskiego	2	P. Dzieduszycki	F. Sykałłowski
Ćwiczenia ustne i piśmienne	2	P. M. Dzieduszycki	F. Sykałłowski
Wstęp do mineralogii (publicum)	2	P. Z. Morozewicz	F. Sykałłowski
Oznaczanie roślin	2.	P. St. Rostafiński	F. Sykałłowski

Przedmiot wykładu	Ilość godzin tygodniowo	Nazwisko wykładającego	Podpis ucznia

Poświadczam niniejszem, iż JP. Sykutowski Franciszek złożył prośbę o uwolnienie od opłaty czesnego na półrocze letnie r. szk. 1906/7 opartą na zasadach wyszczególnionych w 2 ustępie 1 § 15-go Ustawy o czesnem, i może być przeto wpisany prowizorycznie w poczet Uczniów Wydziału.

Kraków, dnia ..... 190...

Dziekan

A. P. Rey

Według dotyczących przepisów mają uczniowie wpisywać przedmioty naukowe do rodowodu i książeczek legitymacyjnych zupełnie tak, jak takowe w spisie wyrażone zostały.

Nie wolno jest wpisywać do jednej rubryki rodowodu lub książeczki nazwisk dwóch nauk; ale **każdy przedmiot powinien być wpisanym w osobnej przegródce.** Gdyby jedna stronica książeczki nie starczyła do zapisania wszystkich przedmiotów, których Uczeń w jednem półroczu słuchać zamierza, wtedy ma użyć dwóch stronic.

Przy wyliczaniu odczytów w rodowodzie ma być umieszczony własnoręczny podpis Ucznia w ostatniej rubryce obok nazwiska każdego Nauczyciela (§ 8. Ustawy naukowej z d. 1 października 1850 roku).

W rodowodzie i w książeczce legitymacyjnej, jako dokumentach urzędowych, są skrobanki zabronione.

Rok szk. 1906/7

RODOWÓD

Półrocze letnie

Nazwisko i imię ucznia	Jest uczniem zwyczajnym czy nadzwyczajnym	Oznaczenie Wydziału
Sykutowski Franciszek	zwyczajnym	filozoficzny

Miejsce urodzenia	Wiek	Religia	Narodowość	Obywatelstwo	Mieszkanie w Krakowie
Stryjna Gal. Tarnowski	21.	rzy. Kat.	Polak	Austr.	ul.: Mikołajska L. domu: 2.

Imię, zatrudnienie i miejsce zamieszkania ojca lub opiekuna: Józef. Stryjna Przys. podurzędnik k. k. jest wysłużył.

Oświadczenie się do służby wojskowej:

Zakład naukowy, w którym uczeń strawił ostatnie półrocze: w uniwersytecie.

Pobiera stypendyum z fundacyi: —

rocznie k. ..... h. ..... udzielone przez .....

dekretem z dnia ..... L.

dla kwestury: wpisano w kwesturze pod Nr.: 990 w dniu: 10/X. 907.

Bibliot. K. 2

Na jakiej zasadzie uczeń żąda imatrykulacyi (inskrypcyi wpisu):

dla kwestury tytułem taksy — Zwrócono:

imatrykulacyjnej (wpisowego) K. ..... art. .....

laboratoryjnej . . . . . K. ..... art. .....

czesnego: K. ..... h. ..... art. .....

„ K. ..... h. ..... art. .....

„ K. ..... h. ..... art. .....

„ K. ..... h. ..... art. .....

dla kwestury tytułem taksy — Pobrano:

imatrykulacyjnej (wpisowego) K. ..... art. .....

laboratoryjnej . . . . . K. ..... art. .....

czesnego: K. 18 h. 90 art. 690 uwolniony w połowie

„ K. ..... h. ..... art. .....

„ K. ..... h. ..... art. .....

„ K. ..... h. ..... art. .....

Wykaz odczytów, na które uczeń uczęszczać zamierza.

Przedmiot wykładu:	Ilość godzin tygodniowo	Nazwisko wykładającego	Podpis ucznia
Geschichte der deutschen Literatur von der Mitte d. 18. Jahrhunderts	3	Prof. p. t. Dr. Brückner	Franciszek Sykutowski
Ober Walther von der Vogelweide	2		
Übungen für Anfänger	1		
Erklärung Altgotischer Texte	1		
Grammatische Übungen	1		
Cicero jego życie i pisma	5	Prof. p. t. Dr. Morawski	
Kursoryczna lektura Xenofonta (publicum)	1	Prof. p. t. Dr. Steinbach	
Historya nowszej filozofii od Kanta do nowszych czasów	4	Prof. p. t. Dr. Zawirski	
Historya socyalizmu niemieckiego	1		
Seminaryum filozoficzne	2		
Schreibübungen d. Gm. i Arm	3	Kubaczek	

1052

Przedmiot wykładu	Ilość godzin tygodniowo	Nazwisko wykładającego	Podpis ucznia

Poświadczam niniejszem, iż JP. Franciszek Świrański złożył prośbę o uwolnienie od opłaty czesnego na półrocze letnie r. szk. 1906/7 opartą na zasadach wyszczególnionych w 2 ustępie 1 § 15-go Ustawy o czesnem, i może być przeto wpisany prowizorycznie w poczet Uczniów Wydziału.

Kraków, dnia 9 kwietnia 1907.

Dziekan

w. r. [illegible]

Według dotyczących przepisów mają uczniowie wpisywać przedmioty naukowe do rodowodu i książeczek legitymacyjnych zupełnie tak, jak takowe w spisie wyrażone zostały.

Nie wolno jest wpisywać do jednej rubryki rodowodu lub książeczki nazwisk dwóch nauk; ale **każdy przedmiot powinien być wpisanym w osobnej przegródce.** Gdyby jedna stronica książeczki nie starczyła do zapisania wszystkich przedmiotów, których Uczeń w jednem półroczu słuchać zamierza, wtedy ma użyć dwóch stronic.

Przy wyliczaniu odczytów w rodowodzie ma być umieszczony własnoręczny podpis Ucznia w ostatniej rubryce obok nazwiska każdego Nauczyciela (§ 8. Ustawy naukowej z d. 1 października 1850 roku).

W rodowodzie i w książeczce legitymacyjnej, jako dokumentach urzędowych, są skrobanki zabronione.

Rok szk. 1906/7

RODOWÓD

1053

Półrocze II

Nazwisko i imię ucznia	Jest uczniem zwyczajnym czy nadzwyczajnym	Oznaczenie Wydziału
Świątek Julian	Zwyczajny ucz.	w. filozoficznego

Miejsce urodzenia	Wiek	Religia	Narodowość	Obywatelstwo	Mieszkanie w Podgórzu
Podgórze	25 lat	rzym.-kat.	polska	austryackie	ul.: Rynek L. domu: 4

Imię, zatrudnienie i miejsce zamieszkania ojca ~~lub opiekuna~~: Ojciec: Wincenty, kelner, tamże

Oświadczenie się do służby wojskowej: —

Zakład naukowy, w którym uczeń strawił ostatnie półrocze: —

Pobiera stypendyum z fundacyi:
rocznie k. ... h. ... udzielone przez —
dekretem z dnia ... L.

dla kwestury: wpisano w kwesturze pod Nr.: 2202 w dniu: 20/4. 907. Bibliot. K. 1

Na jakiej zasadzie uczeń żąda imatrykulacyi (inskrypcyi wpisu): Judex lectionum (i absolutoryum)

Zwrócono: (dla kwestury tytułem taksy)
imatrykulacyjnej (wpisowego) K. ... art. ...
laboratoryjnej . . . . . K. ... art. ...
czesnego: K. ... h. ... art. ...
„ K. ... h. ... art. ...
„ K. ... h. ... art. ...
„ K. ... h. ... art. ...

Pobrano: (dla kwestury tytułem taksy)
imatrykulacyjnej (wpisowego) K. ... art. ...
laboratoryjnej ... K. ... art. ...
czesnego: K. 30 h. 90 art. 2252
„ K. ... h. ... art. ...
„ K. ... h. ... art. ...
„ K. ... h. ... art. ...

Wykaz odczytów, na które uczeń uczęszczać zamierza.

Przedmiot wykładu:	Ilość godzin tygodniowo	Nazwisko wykładającego	Podpis ucznia
Szkoły średnie w Europie i Ameryce	3	Dra. Dr. Kuleryński	Świątek
Rzut oka na literaturę VII wieku	3	Prof. Dr. Tarnowski	Świątek
Seminaryum literackie	(1)	Prof. Dr. Tarnowski	Świątek
Bohdan Zaleski i jego stos. do ludowej poez. ukr.	2	Prof. Dr. Tretiak	Świątek
Seminaryum literackie	(1)	Prof. Dr. Tretiak	Świątek
Składnia języka polskiego	4	Prof. Dr. Łoś	Świątek
Wstęp do filologii słowiańskiej	1	Prof. Dr. Łoś	Świątek
Seminaryum słowiańskie	(2)	Prof. Dr. Łoś	Świątek
Poezi polscy VIII wieku	2	Prof. Dr. Wisłockiewicz	Świątek
~~Historya filologii klasycznej~~	~~3~~	~~Prof. Dr. Francken~~	~~Świątek~~
Seminaryum greckie: Sofokles Antygona	(2)	Prof. Dr. Sternbach	Świątek
Proseminaryum greckie: Ćwiczenia gram. i stylist.	(2)	Prof. Dr. Sternbach	Świątek
Seminaryum łacińskie: Objaśnianie poem. Pibullusa	(2)	Prof. Dr. Morawski	Świątek
Proseminaryum łacińskie: Ćwicz. gram. i stylistyczne	(2)	Prof. Dr. Morawski	Świątek
Seminaryum filozoficzne	(2)	Prof. Dr. Brzozowski	Świątek
Seminaryum filozoficzne	(2)	Prof. Dr. Pawlicki	Świątek

N 254

Przedmiot wykładu	Ilość godzin tygodniowo	Nazwisko wykładającego	Podpis ucznia
~~Cyceron [illegible] i pisma~~	~~5~~	~~Prof. Dr. Morawski~~	~~Świątek~~
~~Historya nowszej filozofii od Kanta~~	~~4.~~	~~Prof. Dr. Morawski~~	~~Świątek~~
Historya nowszej filozofii od Kanta	4.	Pr. ks. Dr. Pawlicki	Świątek
	✓		

Poświadczam niniejszem, iż JP. Fabian Świątek złożył prośbę o uwolnienie od opłaty czesnego na półrocze ..... r. szk. 1906/7 opartą na zasadach wyszczególnionych w 2 ustępie 1 § 15-go Ustawy o czesnem, i może być przeto wpisany prowizorycznie w poczet Uczniów Wydziału.

Kraków, dnia 25 Kw. 1907

Dziekan

Zgadzam się na spóźniony wpis
M. P. Rudzki

Według dotyczących przepisów mają uczniowie wpisywać przedmioty naukowe do rodowodu i książeczek legitymacyjnych zupełnie tak, jak takowe w spisie wyrażone zostały.

Nie wolno jest wpisywać do jednej rubryki rodowodu lub książeczki nazwisk dwóch nauk; ale **każdy przedmiot powinien być wpisanym w osobnej przegródce.** Gdyby jedna stronica książeczki nie starczyła do zapisania wszystkich przedmiotów, których Uczeń w jednem półroczu słuchać zamierza, wtedy ma użyć dwóch stronic.

Przy wyliczaniu odczytów w rodowodzie ma być umieszczony własnoręczny podpis Ucznia w ostatniej rubryce obok nazwiska każdego Nauczyciela (§ 8. Ustawy naukowej z d. 1 października 1850 roku).

W rodowodzie i w książeczce legitymacyjnej, jako dokumentach urzędowych, są skrobanki zabronione.

Rok szk. 1906/7

RODOWÓD

1055

Półrocze letnie

Nazwisko i imię ucznia	Jest uczniem zwyczajnym czy nadzwyczajnym	Oznaczenie Wydziału
Tadeusz Świątek	Zwyczajny	filozof

Miejsce urodzenia	Wiek	Religia	Narodowość	Obywatelstwo	Mieszkanie w Krakowie
Podgórze	22 l.	rz.-k.	polska	austr.	ul.: Podgórze L. domu: Rynek 4

Imię, zatrudnienie i miejsce zamieszkania ojca lub opiekuna	Dr Wincenty Świątek lekarz tamże
Oświadczenie się do służby wojskowej	3 klasą
Zakład naukowy, w którym uczeń strawił ostatnie półrocze	Un. Jag. w Krakowie

Pobiera stypendyum z fundacyi: .....
rocznie k. ..... h. ..... udzielone przez .....
dekretem z dnia ..... L. .....

dla kwestury: wpisano w kwesturze pod Nr.: 348 w dniu: 5/4. 907. Bibliot. K. 1

Na jakiej zasadzie uczeń żąda imatrykulacyi (inskrypcyi wpisu)

Zwrócono: (dla kwestury, tytułem taksy)	Pobrano: (dla kwestury, tytułem taksy)
imatrykulacyjnej (wpisowego) K. ..... art.	imatrykulacyjnej (wpisowego) K. ..... art. .....
laboratoryjnej . . . . . K. ..... art.	laboratoryjnej . . . . . K. ..... art. .....
czesnego: K. ..... h. ..... art.	czesnego: K. ..... h. ..... art. .....
„ K. ..... h. ..... art.	„ K. ..... h. ..... art. .....
„ K. ..... h. ..... art.	„ K. ..... h. ..... art. .....
„ K. ..... h. ..... art.	„ K. ..... h. ..... art. .....

Uwolniony w całości

Wykaz odczytów, na które uczeń uczęszczać zamierza.

Przedmiot wykładu:	Ilość godzin tygodniowo	Nazwisko wykładającego	Podpis ucznia
Składnia jęz. pol.	4	Prof. Łoś	Świątek
Wstęp do fil. słow.	1		Świątek
Seminar. słowiański	2		Świątek
Cicero jego życie i pisma	5	Pr.	Świątek
Proseminar. łacińskie		Morawski	Świątek

1056

Przedmiot wykładu	Ilość godzin tygodniowo	Nazwisko wykładającego	Podpis ucznia

Poświadczam niniejszem, iż JP. Tadeusz Świątek złożył prośbę o uwolnienie od opłaty czesnego na półrocze letnie szk. 190 6/7 opartą na zasadach wyszczególnionych w 2 ustępie 1 § 15-go Ustawy o czesnem, i może być przeto wpisany prowizorycznie w poczet Uczniów Wydziału.

Kraków, dnia 5. kwietnia 1907

Dziekan

Żorawski

Według dotyczących przepisów mają uczniowie wpisywać przedmioty naukowe do rodowodu i książeczek legitymacyjnych zupełnie tak, jak takowe w spisie wyrażone zostały.

Nie wolno jest wpisywać do jednej rubryki rodowodu lub książeczki nazwisk dwóch nauk; ale **każdy przedmiot powinien być wpisanym w osobnej przegródce.** Gdyby jedna stronica książeczki nie starczyła do zapisania wszystkich przedmiotów, których Uczeń w jednem półroczu słuchać zamierza, wtedy ma użyć dwóch stronic.

Przy wyliczaniu odczytów w rodowodzie ma być umieszczony własnoręczny podpis Ucznia w ostatniej rubryce obok nazwiska każdego Nauczyciela (§ 8. Ustawy naukowej z d. 1 października 1850 roku).

W rodowodzie i w książeczce legitymacyjnej, jako dokumentach urzędowych, są skrobanki zabronione.

Rok szk. 190 6/7 **RODOWÓD** 1057 Półrocze letnie

Nazwisko i imię ucznia	Jest uczniem zwyczajnym czy nadzwyczajnym	Oznaczenie Wydziału
Henryk Świerczewski	zwyczajny	filozoficzny

Miejsce urodzenia	Wiek	Religia	Narodowość	Obywatelstwo	Mieszkanie w Krakowie
Kr. polskie – Pińczów	20 l.	rz.-katol.	polska	rosyjskie	ul.: Batorego L. domu: 25

Imię, zatrudnienie i miejsce zamieszkania ojca lub opiekuna: Antoni Świerczewski prowizor farmacyi Pińczów, Kr. polskie

Oświadczenie się do służby wojskowej: —

Zakład naukowy, w którym uczeń strawił ostatnie półrocze: uniwersytet lwowski

Pobiera stypendyum z fundacyi: —
rocznie k. — h. — udzielone przez —
dekretem z dnia — L. —

dla kwestury: wpisano w kwesturze 2490 pod Nr.: 10/5. 907. w dniu: Bibliot. K. 2

Na jakiej zasadzie uczeń żąda imatrykulacyi (inskrypcyi wpisu): Świadectwo odejścia uniw. lwowskiego – świadectwo dojrzałości

Zwrócono:		Pobrano:	
imatrykulacyjnej (wpisowego) K. ... art. ...		imatrykulacyjnej (wpisowego) K. 10 art. 2490	
laboratoryjnej ... K. ... art. ...		laboratoryjnej ... K. ... art. ...	
czesnego: K. ... h. ... art. ...		czesnego: K. 46 h. 20 art. 2490	
„ K. ... h. ... art. ...		„ K. ... h. ... art. ...	
„ K. ... h. ... art. ...		„ K. ... h. ... art. ...	
„ K. ... h. ... art. ...		„ K. ... h. ... art. ...	

Wykaz odczytów, na które uczeń uczęszczać zamierza.

Przedmiot wykładu:	Ilość godzin tygodniowo	Nazwisko wykładającego	Podpis ucznia
Zarys metafizyki	4	Dr. Straszewski	H. Świerczewski
F. Nitzsche a myśl i kultura współ.	2	Dr. Straszewski	„
Historya nowszej filozofii od Kanta	4	Dr. Pawlicki	„
~~Dzieje okresu rewol. 1846–1848~~	~~2~~	~~Dr. Czermak~~	
Słowiańszczyzna w XVI w.	2	Dr. Zdziechowski	
Tłomaczenie i objaśnianie aut. klas.	1	p. Rongier	
Ćwiczenia niemieckie ustne	3	p. Stylo	
Ćwiczenia niemieckie piśmienne	1	p. Stylo	
Fizyka doświadczalna	5	Dr. Witkowski	
Wstęp do mineralogii	2	Dr. Morozewicz	

1058

Przedmiot wykładu	Ilość godzin tygodniowo	Nazwisko wykładającego	Podpis ucznia

Poświadczam niniejszem, iż JP. ..... złożył prośbę o uwolnienie od opłaty czesnego na półrocze ..... r. szk. 190 ..... opartą na zasadach wyszczególnionych w 2 ustępie 1 § 15-go Ustawy o czesnem, i może być przeto wpisany prowizorycznie w poczet Uczniów Wydziału.

Kraków, dnia 1 Maja 1907

Dziekan

Zgadzam się na spóźniony wpis
M. P. Rudzki

Imieniem Senatu Akademickiego
zezwalam na wpis spóźniony.
Kraków d. 10 V 907
[illegible]

Według dotyczących przepisów mają uczniowie wpisywać przedmioty naukowe do rodowodu i książeczek legitymacyjnych zupełnie tak, jak takowe w spisie wyrażone zostały.

Nie wolno jest wpisywać do jednej rubryki rodowodu lub książeczki nazwisk dwóch nauk; ale **każdy przedmiot powinien być wpisanym w osobnej przegródce.** Gdyby jedna stronica książeczki nie starczyła do zapisania wszystkich przedmiotów, których Uczeń w jednem półroczu słuchać zamierza, wtedy ma użyć dwóch stronic.

Przy wyliczaniu odczytów w rodowodzie ma być umieszczony własnoręczny podpis Ucznia w ostatniej rubryce obok nazwiska każdego Nauczyciela (§ 8. Ustawy naukowej z d. 1 października 1850 roku).

W rodowodzie i w książeczce legitymacyjnej, jako dokumentach urzędowych, są skrobanki zabronione.

Rok szk. 1906/7

RODOWÓD

1059

Półrocze VI

Nazwisko i imię ucznia	Jest uczniem zwyczajnym czy nadzwyczajnym	Oznaczenie Wydziału
Stanisław Szafarz	zwyczajny	filozof

Miejsce urodzenia	Wiek	Religia	Narodowość	Obywatelstwo	Mieszkanie w Krakowie
Tarnów	22	rz. kat.	polska	austryacki	ul.: Żółkiewskiego [illegible] L. domu: 24 B.

Imię, zatrudnienie i miejsce zamieszkania ~~ojca lub~~ opiekuna	Wojciech Józef Małeta nauczyciel w Tarnowie
Oświadczenie się do służby wojskowej	pod-artylerzysta urlopowany do r. 1909.
Zakład naukowy, w którym uczeń strawił ostatnie półrocze	tut. uniwersytet

Pobiera stypendyum z fundacyi: .....
rocznie k. ..... h. ..... udzielone przez .....
dekretem z dnia ..... L. .....

dla kwestury: wpisano w kwesturze pod Nr.: 229 w dniu: 4/4. 907.
Bibliot. K. 1

Na jakiej zasadzie uczeń żąda imatrykulacyi (inskrypcyi wpisu) wiza Mickańska

Zwrócono:		Pobrano:	
dla kwestury tytułem taksy	imatrykulacyjnej (wpisowego) K. ..... art.	dla kwestury tytułem taksy	imatrykulacyjnej (wpisowego) K. ..... art. .....
	laboratoryjnej . . . . . K. ..... art.		laboratoryjnej . . . . . K. 5. art. 229
	czesnego: K. ..... h. ..... art.		czesnego: K. ..... h. ..... art. .....
	„ K. ..... h. ..... art.		„ K. ..... h. ..... art. .....
	„ K. ..... h. ..... art.		„ K. ..... h. ..... art. .....
	„ K. ..... h. ..... art.		„ K. ..... h. ..... art. .....

Uwolniony w całości

Wykaz odczytów, na które uczeń uczęszczać zamierza.

Przedmiot wykładu:	Ilość godzin tygodniowo	Nazwisko wykładającego	Podpis ucznia
Szkoły średnie w Europie i Ameryce	3	Dr. Kulczyński	Stanisław Szafarz
Konwersatoryum pedagogiczne	2		
Ćwiczenia chemiczne	9	Dr. Olszewski	
Oznaczanie roślin	2	Dr. Rostafiński	
Patologia roślin	1	Dr. Brzeziński	
Fizyologia roślin	5	Dr. Godlewski	
Wykład systematyczny zoologii	5	Dr. Wierzejski	
Ćwiczenia praktyczne	3		
Z historyi naturalnej skorupiaków	2	Dr. Garbowski	
Fizyologia zwierząt domowych	3	Dr. Siedlecki	
Anatomia porównawcza zębów (publicz.)	1	Dr. Hoyer	
Ćwiczenia botaniczne	3	Dr. Janczewski	
Optyka kryształów	2	Dr. Morozewicz	
Najnowsze prądy reformatorskie w dziedzinie nauczania i wychowania	2	Dr. Karbowiak	

1060

Przedmiot wykładu	Ilość godzin tygodniowo	Nazwisko wykładającego	Podpis ucznia

Poświadczam niniejszem, iż JP. Stanisław Krzyżanowski złożył prośbę o uwolnienie od opłaty czesnego na półrocze letnie r. szk. 1906/7 opartą na zasadach wyszczególnionych w 2 ustępie 1 § 15-go Ustawy o czesnem, i może być przeto wpisany prowizorycznie w poczet Uczniów Wydziału.

Kraków, dnia 4 kwietnia 1907

Dziekan

Według dotyczących przepisów mają uczniowie wpisywać przedmioty naukowe do rodowodu i książeczek legitymacyjnych zupełnie tak, jak takowe w spisie wyrażone zostały.

Nie wolno jest wpisywać do jednej rubryki rodowodu lub książeczki nazwisk dwóch nauk; ale **każdy przedmiot powinien być wpisanym w osobnej przegródce.** Gdyby jedna stronica książeczki nie starczyła do zapisania wszystkich przedmiotów, których Uczeń w jednem półroczu słuchać zamierza, wtedy ma użyć dwóch stronic.

Przy wyliczaniu odczytów w rodowodzie ma być umieszczony własnoręczny podpis Ucznia w ostatniej rubryce obok nazwiska każdego Nauczyciela (§ 8. Ustawy naukowej z d. 1 października 1850 roku).

W rodowodzie i w książeczce legitymacyjnej, jako dokumentach urzędowych, są skrobanki zabronione.

Rok szk. 1906/7

RODOWÓD

1061 Półrocze letnie

Nazwisko i imię ucznia	Jest uczniem zwyczajnym czy nadzwyczajnym	Oznaczenie Wydziału
Jan Szajter	zwyczajny	filozoficzny

Miejsce urodzenia	Wiek	Religia	Narodowość	Obywatelstwo	Mieszkanie w Krakowie
Wielkie Żołędzice Śląskanie	21 lat	rz.-kat.	polska	austryackie	ul.: Wygoda L. domu: 5

Imię, zatrudnienie i miejsce zamieszkania ojca lub opiekuna: opiek: d. Sądowo za pełnoletniego uznany.

Oświadczenie się do służby wojskowej: Wstąpi do wojska 1.X.07.

Zakład naukowy, w którym uczeń strawił ostatnie półrocze: C.k. Uniwersytet Jagielloński w Krakowie

Pobiera stypendyum z fundacyi:
rocznie k. ..... h. ..... udzielone przez .....
dekretem z dnia ..... L. .....

dla kwestury: wpisano w kwesturze pod Nr.: 1214. 907. w dniu: Bibliot. K.

Na jakiej zasadzie uczeń żąda imatrykulacyi (inskrypcyi wpisu)

dla kwestury tytułem taksy — Zwrócono:
imatrykulacyjnej (wpisowego) K. ..... art. .....
laboratoryjnej . . . . . K. ..... art. .....
czesnego: K. ..... h. ..... art. .....
„ K. ..... h. ..... art. .....
„ K. ..... h. ..... art. .....
„ K. ..... h. ..... art. .....

dla kwestury tytułem taksy — Pobrano:
imatrykulacyjnej (wpisowego) K. ..... art. .....
laboratoryjnej . . . . . K. ..... art. .....
czesnego: K. ..... h. ..... art. .....
„ K. ..... h. ..... art. Uwolniony w całości
„ K. ..... h. ..... art. .....
„ K. ..... h. ..... art. .....

Wykaz odczytów, na które uczeń uczęszczać zamierza.

Przedmiot wykładu:	Ilość godzin tygodniowo	Nazwisko wykładającego	Podpis ucznia
Geschichte d. deutsch. Literatur in der Sturm u. Drangperiode	3	Prof. Dr Creizenach	Szajter
Über Walther von d. Vogelweide	2	— „ —	
Im germanist. Seminar	3	— „ —	
Składania języka polskiego	4	Prof. Dr Łoś	
Historya nowszej filozofii od Kanta do nowszych czasów	4	Prof. Ks. Dr Pawlicki	
Historya socyalizmu niemieckiego	1	— „ —	
Tycers jego życie i pisma	5	Docz. Dr Morawski	
Proseminaryum łacińskie	2	— „ —	
Proseminaryum greckie	2	Prof. Dr Sternbach	
Szkoły średnie w Europie i Ameryce	3	Doc. Dr Kulczyński	
Konwersatoryum pedagogiczne	2	— „ —	
Ćwiczenia niemieckie ustne	3	Lektor p. Stylo	Jan
Ćwiczenia niemieckie piśmienne	1	— „ —	
Kurs elementarny języka angielskiego	2	Lektor p. Dziewicki	
Stenografia polska (kurs wyższy)	2	Lektor p. Kennel	

1062

Przedmiot wykładu	Ilość godzin tygodniowo	Nazwisko wykładającego	Podpis ucznia

Poświadczam niniejszem, iż JP. Jan Szajter złożył prośbę o uwolnienie od opłaty czesnego na półrocze letnie r. szk. 1906/7 opartą na zasadach wyszczególnionych w 2 ustępie 1 § 15-go Ustawy o czesnem, i może być przeto wpisany prowizorycznie w poczet Uczniów Wydziału.

Kraków, dnia 12. kwietnia 1907

Dziekan

m. p. Rieder

Według dotyczących przepisów mają uczniowie wpisywać przedmioty naukowe do rodowodu i książeczek legitymacyjnych zupełnie tak, jak takowe w spisie wyrażone zostały.

Nie wolno jest wpisywać do jednej rubryki rodowodu lub książeczki nazwisk dwóch nauk; ale **każdy przedmiot powinien być wpisanym w osobnej przegródce.** Gdyby jedna stronica książeczki nie starczyła do zapisania wszystkich przedmiotów, których Uczeń w jednem półroczu słuchać zamierza, wtedy ma użyć dwóch stronic.

Przy wyliczaniu odczytów w rodowodzie ma być umieszczony własnoręczny podpis Ucznia w ostatniej rubryce obok nazwiska każdego Nauczyciela § 8. Ustawy naukowej z d. 1 października 1850 roku).

W rodowodzie i w książeczce legitymacyjnej, jako dokumentach urzędowych, są skrobanki zabronione.

1063

Rok szk. 190 6/7

RODOWÓD

Półrocze letnie

Nazwisko i imię ucznia	Jest uczniem zwyczajnym czy nadzwyczajnym	Oznaczenie Wydziału
Szarski Stanisław	zwyczajny	filozoficzny

Miejsce urodzenia	Wiek	Religia	Narodowość	Obywatelstwo	Mieszkanie w Krakowie
Kraków	18 lat	Rzym-kat	Polska	Austryackie	ul.: Rynek L. domu: 6

Imię, zatrudnienie i miejsce zamieszkania ojca lub opiekuna: Henryk Szarski, kupiec, Rynek 6

Oświadczenie się do służby wojskowej: jeszcze nie stawał

Zakład naukowy, w którym uczeń strawił ostatnie półrocze: Uniwersytet Jagielloński

Pobiera stypendyum z fundacyi:
rocznie k. ..... h. ..... udzielone przez .....
dekretem z dnia ..... L. .....

dla kwestury: wpisano w kwesturze pod Nr.: 611 w dniu: 10/4. 907.

Na jakiej zasadzie uczeń żąda imatrykulacyi (inskrypcyi wpisu): Bibliot. K. 1

dla kwestury tytułem taksy — Zwrócono:		dla kwestury tytułem taksy — Pobrano:	
imatrykulacyjnej (wpisowego)	K. ..... art.	imatrykulacyjnej (wpisowego)	K. ..... art. .....
laboratoryjnej	K. ..... art.	laboratoryjnej	K. ..... art. .....
czesnego:	K. ..... h. ..... art.	czesnego:	K. 20 h. 10 art. 64
„	K. ..... h. ..... art.	„	K. ..... h. ..... art. .....
„	K. ..... h. ..... art.	„	K. ..... h. ..... art. .....
„	K. ..... h. ..... art.	„	K. ..... h. ..... art. .....

Wykaz odczytów, na które uczeń uczęszczać zamierza.

Przedmiot wykładu:	Ilość godzin tygodniowo	Nazwisko wykładającego	Podpis ucznia
Rutoka na literaturę XIX wieku	3	Prof. Tarnowski	St. Szarski
Pisarze polityczni	2	Prof. Tarnowski	St. Szarski
Seminaryum literackie	1	Prof. Tarnowski	St. Szarski
Historya nowszej filozofii od czasów Kanta do	4	Prof. ks. Pawlicki	St. Szarski
Historya socyalizmu niemieckiego	1	Prof. ks. Pawlicki	St. Szarski
Seminaryum filozoficzne	2	Prof. ks. Pawlicki	St. Szarski
Stan społeczno-gospodarczy Galicyi	1	Dr. Dr. Bujak	St. Szarski

1064

Przedmiot wykładu	Ilość godzin tygodniowo	Nazwisko wykładającego	Podpis ucznia

Poświadczam niniejszem, iż JP. ..... złożył prośbę o uwolnienie od opłaty czesnego na półrocze ..... r. szk. 190 ..... opartą na zasadach wyszczególnionych w 2 ustępie 1 § 15-go Ustawy o czesnem, i może być przeto wpisany prowizorycznie w poczet Uczniów Wydziału.

Kraków, dnia ..... 190....

Dziekan

Według dotyczących przepisów mają uczniowie wpisywać przedmioty naukowe do rodowodu i książeczek legitymacyjnych zupełnie tak, jak takowe w spisie wyrażone zostały.

Nie wolno jest wpisywać do jednej rubryki rodowodu lub książeczki nazwisk dwóch nauk; ale **każdy przedmiot powinien być wpisanym w osobnej przegródce.** Gdyby jedna stronica książeczki nie starczyła do zapisania wszystkich przedmiotów, których Uczeń w jednem półroczu słuchać zamierza, wtedy ma użyć dwóch stronic.

Przy wyliczaniu odczytów w rodowodzie ma być umieszczony własnoręczny podpis Ucznia w ostatniej rubryce obok nazwiska każdego Nauczyciela (§ 8. Ustawy naukowej z d. 1 października 1850 roku).

W rodowodzie i w książeczce legitymacyjnej, jako dokumentach urzędowych, są skrobanki zabronione.

1065

Rok szk. 1906/7

RODOWÓD

Półrocze letnie

Nazwisko i imię ucznia	Jest uczniem zwyczajnym czy nadzwyczajnym	Oznaczenie Wydziału
Szczerbowski Henryk	zwyczajny	filozoficzny

Miejsce urodzenia	Wiek	Religia	Narodowość	Obywatelstwo	Mieszkanie w Krakowie
Przybradz	22 l.	rzym.-kat.	polska	austryjack.	ul.: Stachowskiego L. domu: 26.

Imię, zatrudnienie i miejsce zamieszkania ojca ~~lub opiekuna~~	Stanisław – Salówka p. Jagielnica
Oświadczenie się do służby wojskowej	wzięty do ersatz-reserwy. –
Zakład naukowy, w którym uczeń strawił ostatnie półrocze	c. k. uniwersytet Jagielloński w Krakowie

Pobiera stypendyum z fundacyi: .....
rocznie k. ..... h. ..... udzielone przez .....
dekretem z dnia ..... L.

dla kwestury: wpisano w kwesturze pod Nr.: 2339 w dniu: 20/4. 907.

Bibliot. K.

Na jakiej zasadzie uczeń żąda imatrykulacyi (inskrypcyi wpisu): Indexu lectionum

Zwrócono: (dla kwestury, tytułem taksy)	Pobrano: (dla kwestury, tytułem taksy)
imatrykulacyjnej (wpisowego) K. ..... art.	imatrykulacyjnej (wpisowego) K. ..... art. .....
laboratoryjnej ..... K. ..... art.	laboratoryjnej ..... K. ..... art. .....
czesnego: K. ..... h. ..... art.	czesnego: K. 14 h. 70 art. 2339
„ K. ..... h. ..... art.	„ K. ..... h. ..... art. .....
„ K. ..... h. ..... art.	„ K. ..... h. ..... art. .....
„ K. ..... h. ..... art.	„ K. ..... h. ..... art. .....

Uwolniony w połowie

Wykaz odczytów, na które uczeń uczęszczać zamierza.

Przedmiot wykładu:	Ilość godzin tygodniowo	Nazwisko wykładającego	Podpis ucznia
Pisarze partyczni (ciąg dalszy)	2.	Prof. Dr Tarnowski	Henryk Szczerbowski
Seminarjum literackie	1. p.	"	
Poeci polscy XVIII w.	2.	Prof. Dr Wildakiewicz	
Starsi i młodsi romantycy	1.	"	
Składnia języka polskiego	4.	Prof. Dr Łoś	
Wstęp do filologii słowiańskiej	1. p.	"	
Seminarjum słowiańskie	2. p.	"	
Historja nowszej filozofii od Kanta	4.	Prof. Ks. Dr Pawlicki	

1056

Przedmiot wykładu	Ilość godzin tygodniowo	Nazwisko wykładającego	Podpis ucznia

Poświadczam niniejszem, iż JP. Szczerbowski Henryk złożył prośbę o uwolnienie od opłaty czesnego na półrocze letnie r. szk. 1906/7 opartą na zasadach wyszczególnionych w 2 ustępie 1 § 15-go Ustawy o czesnem, i może być przeto wpisany prowizorycznie w poczet Uczniów Wydziału.

Kraków, dnia 26 Kwietnia 1907

Dziekan

Zgadzam się na wpis sprowizoryczny
M. P. Rudzki

M. P. Rudzki

Według dotyczących przepisów mają uczniowie wpisywać przedmioty naukowe do rodowodu i książeczek legitymacyjnych zupełnie tak, jak takowe w spisie wyrażone zostały.

Nie wolno jest wpisywać do jednej rubryki rodowodu lub książeczki nazwisk dwóch nauk; ale **każdy przedmiot powinien być wpisanym w osobnej przegródce.** Gdyby jedna stronica książeczki nie starczyła do zapisania wszystkich przedmiotów, których Uczeń w jednem półroczu słuchać zamierza, wtedy ma użyć dwóch stronic.

Przy wyliczaniu odczytów w rodowodzie ma być umieszczony własnoręczny podpis Ucznia w ostatniej rubryce obok nazwiska każdego Nauczyciela (§ 8. Ustawy naukowej z d. 1 października 1850 roku).

W rodowodzie i w książeczce legitymacyjnej, jako dokumentach urzędowych, są skrobanki zabronione.

Rok szk. 1906/7

RODOWÓD

1067

Półrocze letnie

Nazwisko i imię ucznia	Jest uczniem zwyczajnym czy nadzwyczajnym	Oznaczenie Wydziału
Mikołaj Szczurowskyj	zwyczajny	filozoficzny

Miejsce urodzenia	Wiek	Religia	Narodowość	Obywatelstwo	Mieszkanie w Krakowie
Obarówka	25 lat	gr. kat.	ruska	austryacki	ul.: Szlak L. domu: 38

Imię, zatrudnienie i miejsce zamieszkania ojca lub opiekuna: Jan gr. kat. proboszcz w Stylowie niżnej

Oświadczenie się do służby wojskowej:

Zakład naukowy, w którym uczeń strawił ostatnie półrocze: c. k. Uniwersytet Jagielloński w Krakowie

Pobiera stypendyum z fundacyi: / rocznie k. ... h. ... udzielone przez ... dekretem z dnia ... L. ...

dla kwestury: wpisano w kwesturze pod Nr.: 1525 w dniu: 12/4. 907. Bibliot. K.

Na jakiej zasadzie uczeń żąda imatrykulacyi (inskrypcyi wpisu)

dla kwestury tytułem taksy — Zwrócono:		dla kwestury tytułem taksy — Pobrano:	
imatrykulacyjnej (wpisowego)	K. ... art. ...	imatrykulacyjnej (wpisowego)	K. ... art. ...
laboratoryjnej	K. ... art. ...	laboratoryjnej	K. 10 art. 1575
czesnego:	K. ... h. ... art. ...	czesnego:	K. 32 h. 55 art. 1575
„	K. ... h. ... art. ...	„	K. ... h. ... art. ...
„	K. ... h. ... art. ...	„	K. ... h. ... art. ... Uwolniony w połowie
„	K. ... h. ... art. ...	„	K. ... h. ... art. ...

Wykaz odczytów, na które uczeń uczęszczać zamierza.

Przedmiot wykładu:	Ilość godzin tygodniowo	Nazwisko wykładającego	Podpis ucznia
~~Geometrya analityczna~~	~~4~~	~~Prof. dr~~	
~~Ćwiczenia seminaryjne dla matematyków~~	~~2~~	~~Żorawski~~	
~~Wstęp do analizy~~	~~2~~	~~Prof. dr~~	
~~Ćwiczenia seminaryjne dla fizyków~~	~~2~~	~~Żarembo~~	
~~Ogólny kurs astronomii~~	~~4~~	Prof. dr Rudzki	
~~Chemia nieorganiczna~~	~~8~~	~~Prof. dr~~	
~~Chemia analityczna~~	~~8~~	~~Olszewski~~	
Ćwiczenia chemiczne dla chemików	15		
Chemia organiczna	5	Prof. dr Lehmann	
Historya teoryi chemicznych	2	Doc. dr Brunner	
Technologia chemiczna	3	Prof. dr Tyrchlowski Morawski	
Wstęp do mineralogii	3	Prof. dr Morozewicz	
Ćwiczenia w pracowni fizycznej	4	Prof. dr Witkowski	

Za zgodą Rady Wydziału Szczurowski

1068

Przedmiot wykładu	Ilość godzin tygodniowo	Nazwisko wykładającego	Podpis ucznia

Poświadczam niniejszem, iż JP. ..... złożył prośbę o uwolnienie od opłaty czesnego na półrocze ..... r. szk. 190 ..... opartą na zasadach wyszczególnionych w 2 ustępie 1 § 15-go Ustawy o czesnem, i może być przeto wpisany prowizorycznie w poczet Uczniów Wydziału.

Kraków, dnia 12/IV 1907

Dziekan
M. P. Rem

Według dotyczących przepisów mają uczniowie wpisywać przedmioty naukowe do rodowodu i książeczek legitymacyjnych zupełnie tak, jak takowe w spisie wyrażone zostały.

Nie wolno jest wpisywać do jednej rubryki rodowodu lub książeczki nazwisk dwóch nauk; ale **każdy przedmiot powinien być wpisanym w osobnej przegródce.** Gdyby jedna stronica książeczki nie starczyła do zapisania wszystkich przedmiotów, których Uczeń w jednem półroczu słuchać zamierza, wtedy ma użyć dwóch stronic.

Przy wyliczaniu odczytów w rodowodzie ma być umieszczony własnoręczny podpis Ucznia w ostatniej rubryce obok nazwiska każdego Nauczyciela (§ 8. Ustawy naukowej z d. 1 października 1850 roku).

W rodowodzie i w książeczce legitymacyjnej, jako dokumentach urzędowych, są skrobanki zabronione.

Rok szk. 1906/7

RODOWÓD

1069

Półrocze II 530

Nazwisko i imię ucznia	Jest uczniem zwyczajnym czy nadzwyczajnym	Oznaczenie Wydziału
Mieczysław Szerer	zwycz.	Fil. Hist.

Miejsce urodzenia	Wiek	Religia	Narodowość	Obywatelstwo	Mieszkanie w Krakowie
Kraków	23	mojż.		austr.	ul.: Starowiślna L. domu: 8

Imię, zatrudnienie i miejsce zamieszkania ojca lub opiekuna: Adolf Szerer, przemysłowiec

Oświadczenie się do służby wojskowej: uwoln. z II. kl.

Zakład naukowy, w którym uczeń strawił ostatnie półrocze: Uniw. Jagiel.

Pobiera stypendyum z fundacyi:
rocznie k. ..... h. ..... udzielone przez .....
dekretem z dnia ..... L. .....

dla kwestury: wpisano w kwesturze pod Nr.: 642 w dniu: 10/4. 907.

Na jakiej zasadzie uczeń żąda imatrykulacyi (inskrypcyi wpisu): indeks

Bibliot. K. 1

dla kwestury tytułem taksy — Zwrócono:		dla kwestury tytułem taksy — Pobrano:	
imatrykulacyjnej (wpisowego)	K. ..... art.	imatrykulacyjnej (wpisowego)	K. ..... art. .....
laboratoryjnej	K. ..... art.	laboratoryjnej	K. ..... art. .....
czesnego:	K. ..... h. ..... art.	czesnego:	K. ..... h. ..... art. .....
„	K. ..... h. ..... art.	„	K. ..... h. ..... art. ..... Uwolniony w całości
„	K. ..... h. ..... art.	„	K. ..... h. ..... art. .....
„	K. ..... h. ..... art.	„	K. ..... h. ..... art. .....

Wykaz odczytów, na które uczeń uczęszczać zamierza.

Przedmiot wykładu:	Ilość godzin tygodniowo	Nazwisko wykładającego	Podpis ucznia
Hist. filoz. od Kanta	4	dr. Paszkiel	Mieczysław Szerer
Historya Polaków pocz.	1		
Dzieje Polski 1846-1848	2	dr. Czernak	
~~Dzieje Polski 1815-1846~~	3	dr. Polaczek	
Hist. spot. gosp. Galicji	1	dr. Bujak	
Czyt. z bad. źródłowych	1		
Hist. Austryi	5	dr. Tokarz	

1070

Przedmiot wykładu	Ilość godzin tygodniowo	Nazwisko wykładającego	Podpis ucznia

Poświadczam niniejszem, iż JP. Mieczysław Szerer złożył prośbę o uwolnienie od opłaty czesnego na półrocze II r. szk. 190 6/7 opartą na zasadach wyszczególnionych w 2 ustępie 1 § 15-go Ustawy o czesnem, i może być przeto wpisany prowizorycznie w poczet Uczniów Wydziału.

Kraków, dnia 9. IV 1907

Dziekan

[illegible]

Według dotyczących przepisów mają uczniowie wpisywać przedmioty naukowe do rodowodu i książeczek legitymacyjnych zupełnie tak, jak takowe w spisie wyrażone zostały.

Nie wolno jest wpisywać do jednej rubryki rodowodu lub książeczki nazwisk dwóch nauk; ale **każdy przedmiot powinien być wpisanym w osobnej przegródce.** Gdyby jedna stronica książeczki nie starczyła do zapisania wszystkich przedmiotów, których Uczeń w jednem półroczu słuchać zamierza, wtedy ma użyć dwóch stronic.

Przy wyliczaniu odczytów w rodowodzie ma być umieszczony własnoręczny podpis Ucznia w ostatniej rubryce obok nazwiska każdego Nauczyciela (§ 8. Ustawy naukowej z d. 1 października 1850 roku).

W rodowodzie i w książeczce legitymacyjnej, jako dokumentach urzędowych, są skrobanki zabronione.

Rok szk. 1906/7

RODOWÓD

1071

Półrocze II

Nazwisko i imię ucznia	Jest uczniem zwyczajnym czy nadzwyczajnym	Oznaczenie Wydziału
Piotr Szewczyk	zwyczajny	filozoficzny

Miejsce urodzenia	Wiek	Religia	Narodowość	Obywatelstwo	Mieszkanie w Krakowie
Czarnochowice	26	rzym. kat.	polska	Austrya	ul.: Pańska L. domu: 7

Imię, zatrudnienie i miejsce zamieszkania ojca lub opiekuna	Błażej, rolnik, Czarnochowice p. Wieliczka
Oświadczenie się do służby wojskowej	uwolniony
Zakład naukowy, w którym uczeń strawił ostatnie półrocze	Uniwersytet Jagiell.

Pobiera stypendyum z fundacyi: —
rocznie k. ..... h. ..... udzielone przez .....
dekretem z dnia ..... L. .....

dla kwestury: wpisano w kwesturze pod Nr.: 1945 w dniu: 12/4. 907.

Na jakiej zasadzie uczeń żąda imatrykulacyi (inskrypcyi wpisu) Bibliot. K. 1 wiep

Zwrócono: (dla kwestury tytułem taksy)	Pobrano: (dla kwestury tytułem taksy)
imatrykulacyjnej (wpisowego) K. ..... art.	imatrykulacyjnej (wpisowego) K. ..... art. .....
laboratoryjnej ..... K. ..... art.	laboratoryjnej ..... K. ..... art. .....
czesnego: K. ..... h. ..... art.	czesnego: K. ..... h. ..... art. .....
„ K. ..... h. ..... art.	„ K. ..... h. ..... art. .....
„ K. ..... h. ..... art.	„ K. ..... h. ..... art. .....
„ K. ..... h. ..... art.	„ K. ..... h. ..... art. .....

Wykaz odczytów, na które uczeń uczęszczać zamierza.

Przedmiot wykładu:	Ilość godzin tygodniowo	Nazwisko wykładającego	Podpis ucznia
Cycero jego życie i pisma	5	Prof. Dr. Morawski	Szewczyk
Historya nowszej filozofii od Kanta do nowszych czasów	4	Prof. Dr. Pawlicki	Szewczyk
Łacina pospolita	5	Prof. Dr. Miodoński	Szewczyk
Kursoryczna lektura Xenofonta	1	Prof. Dr. Sternbach	Szewczyk
Seminaryum greckie	2	"	Szewczyk
Proseminaryum greckie	2	"	Szewczyk

1072

Przedmiot wykładu	Ilość godzin tygodniowo	Nazwisko wykładającego	Podpis ucznia

Poświadczam niniejszem, iż JP. ..... złożył prośbę o uwolnienie od opłaty czesnego na półrocze ..... r. szk. 190 ..... opartą na zasadach wyszczególnionych w 2 ustępie 1 § 15-go Ustawy o czesnem, i może być przeto wpisany prowizorycznie w poczet Uczniów Wydziału.

Kraków, dnia ..... 190....

Dziekan

Według dotyczących przepisów mają uczniowie wpisywać przedmioty naukowe do rodowodu i książeczek legitymacyjnych zupełnie tak, jak takowe w spisie wyrażone zostały.

Nie wolno jest wpisywać do jednej rubryki rodowodu lub książeczki nazwisk dwóch nauk; ale **każdy przedmiot powinien być wpisanym w osobnej przegródce.** Gdyby jedna stronica książeczki nie starczyła do zapisania wszystkich przedmiotów, których Uczeń w jednem półroczu słuchać zamierza, wtedy ma użyć dwóch stronic.

Przy wyliczaniu odczytów w rodowodzie ma być umieszczony własnoręczny podpis Ucznia w ostatniej rubryce obok nazwiska każdego Nauczyciela (§ 8. Ustawy naukowej z d. 1 października 1850 roku).

W rodowodzie i w książeczce legitymacyjnej, jako dokumentach urzędowych, są skrobanki zabronione.

Rok szk. 1907

RODOWÓD

1073

Półrocze II

Nazwisko i imię ucznia	Jest uczniem zwyczajnym czy nadzwyczajnym	Oznaczenie Wydziału
Szlamka Edward	zwyczajny	filozof.

Miejsce urodzenia	Wiek	Religia	Narodowość	Obywatelstwo	Mieszkanie w Krakowie
Bochnia	21	rzymsk-kat	Polak	austr	ul.: Felicyanek L. domu: 10

Imię, zatrudnienie i miejsce zamieszkania ojca lub opiekuna	Franciszek, rzemieślnik, Bochnia
Oświadczenie się do służby wojskowej	—
Zakład naukowy, w którym uczeń strawił ostatnie półrocze	uniw. w Krakowie

Pobiera stypendyum z fundacyi: .....
rocznie k. ..... h. ..... udzielone przez .....
dekretem z dnia ..... L. .....

dla kwestury: wpisano w kwesturze pod Nr.: 1087 w dniu: 12/4. 907. Bibliot. K. 1

Na jakiej zasadzie uczeń żąda imatrykulacyi (inskrypcyi wpisu)

Zwrócono:	Pobrano:
imatrykulacyjnej (wpisowego) K. ..... art.	imatrykulacyjnej (wpisowego) K. ..... art. .....
laboratoryjnej . . . . . K. ..... art.	laboratoryjnej . . . . . K. ..... art. .....
czesnego: K. ..... h. ..... art.	czesnego: K. 15 h. 75 art. 1087
„ K. ..... h. ..... art.	„ K. ..... h. ..... art. .....
„ K. ..... h. ..... art.	„ K. ..... h. ..... art. .....
„ K. ..... h. ..... art.	„ K. ..... h. ..... art. .....

dla kwestury tytułem taksy

Uwolniony w połowie

Wykaz odczytów, na które uczeń uczęszczać zamierza.

Przedmiot wykładu:	Ilość godzin tygodniowo	Nazwisko wykładającego	Podpis ucznia
Geschichte der deut. Lit.	3	Prof. Dr. Creizenach	Edw. Szlamka
Über Walther von der Vogelweide	2		
Im germanist. Sem.: Übungen für Anfänger	1		
Erklärung von Klopstck. Oden	1		
Gramatische Übungen	1		
Cycero, jego życie i pisma	5	prof. Dr Morawski	
~~Szkoły średnie w Europie i Ameryce (II cz.)~~	~~3~~	~~prof. Dr Kulczyński~~	
~~Ro~~ Rzut oka na lit. XIX w.	3	prof. Dr Tarnowski	
Starsi i młodsi romantycy	1	prof. Dr Windakiewicz	
Historya socyalizmu niemieckiego	1	prof. ks. Dr Pawlicki	
W sem. pedag.-dydakt.: O szkole średniej ze stanowiska potrzeb tegoż.	2	prof. Dr Straszewski	

1074

Przedmiot wykładu	Ilość godzin tygodniowo	Nazwisko wykładającego	Podpis ucznia

Poświadczam niniejszem, iż JP. ..... złożył prośbę o uwolnienie od opłaty czesnego na półrocze ..... r. szk. 190 ..... opartą na zasadach wyszczególnionych w 2 ustępie 1 § 15-go Ustawy o czesnem, i może być przeto wpisany prowizorycznie w poczet Uczniów Wydziału.

Kraków, dnia 11/IV. 1907

Dziekan

M. P. Rud

Według dotyczących przepisów mają uczniowie wpisywać przedmioty naukowe do rodowodu i książeczek legitymacyjnych zupełnie tak, jak takowe w spisie wyrażone zostały.

Nie wolno jest wpisywać do jednej rubryki rodowodu lub książeczki nazwisk dwóch nauk; ale **każdy przedmiot powinien być wpisanym w osobnej przegródce.** Gdyby jedna stronica książeczki nie starczyła do zapisania wszystkich przedmiotów, których Uczeń w jednem półroczu słuchać zamierza, wtedy ma użyć dwóch stronic.

Przy wyliczaniu odczytów w rodowodzie ma być umieszczony własnoręczny podpis Ucznia w ostatniej rubryce obok nazwiska każdego Nauczyciela (§ 8. Ustawy naukowej z d. 1 października 1850 roku).

W rodowodzie i w książeczce legitymacyjnej, jako dokumentach urzędowych, są skrobanki zabronione.

Rok szk. 1907

RODOWÓD

1075

Półrocze lata

Nazwisko i imię ucznia	Jest uczniem zwyczajnym czy nadzwyczajnym	Oznaczenie Wydziału
Szlapak Eugeniusz	Zwycz	Fil.

Miejsce urodzenia	Wiek	Religia	Narodowość	Obywatelstwo	Mieszkanie w Krakowie
Bronisz p. Grybów	20	rz.-kat.	pol.	austr.	ul.: Zwierzyniecka L. domu: 11.

Imię, zatrudnienie i miejsce zamieszkania ~~ojca~~ lub opiekuna: Franc. Paszek Grybów

Oświadczenie się do służby wojskowej:

Zakład naukowy, w którym uczeń strawił ostatnie półrocze: Uniwersytet Jagielloński

Pobiera stypendyum z fundacyi: .....
rocznie k. ..... h. ..... udzielone przez .....
dekretem z dnia ..... L. .....

dla kwestury: wpisano w kwesturze pod Nr.: 2308 2074/907. w dniu: Bibliot. K. 1

Na jakiej zasadzie uczeń żąda imatrykulacyi (inskrypcyi wpisu): [illegible]

Zwrócono: (dla kwestury, tytułem taksy)	Pobrano: (dla kwestury, tytułem taksy)
imatrykulacyjnej (wpisowego) K. ..... art.	imatrykulacyjnej (wpisowego) K. ..... art. .....
laboratoryjnej . . . . . K. ..... art.	laboratoryjnej . . . . . K. ..... art. .....
czesnego: K. ..... h. ..... art.	czesnego: K. ..... h. ..... art. .....
„ K. ..... h. ..... art.	„ K. ..... h. ..... art. .....
„ K. ..... h. ..... art.	„ K. ..... h. ..... art. .....
„ K. ..... h. ..... art.	„ K. ..... h. ..... art. .....

Uwolniony w całości

Wykaz odczytów, na które uczeń uczęszczać zamierza.

Przedmiot wykładu:	Ilość godzin tygodniowo	Nazwisko wykładającego	Podpis ucznia
Rzut oka na lit. pol. XIX stul.	3	Pawłowski	Anna Szczepan
Pisarze polityczni polscy	2		
Seminaryum literackie	1.		
Piotr Skarga etc.	1.	Grabowski	
Słowackiego lata ostatnie	1.		
Poeci polscy XVII wieku	2.	Wiadomiewicz	
Stadsi i Mitodsi domenticzy	1.		
Gesch. d. deut. Lit. in der Sturm u. Drangper	3.	Freizenach	
Ueber Walther v. d. Vogelweide	2.		
Germanist. Seminar	3		
Szkoły średnie w Europie i w Ameryce	3	Kulczyński	
Historya nowszej filozofii od Kanta	4.	Pawlicki	
Bohdan Zaleski i stos. do poezyi ludu	2	Pretiak	
Seminaryum literackie	1		
Składnia języka polsk.	4	Doś	
Słowiańszczyzna w 13 w.	2	Zdziechowski	

N 076

Przedmiot wykładu	Ilość godzin tygodniowo	Nazwisko wykładającego	Podpis ucznia
Cicero jego życie i dzieła	5	Morawski	

Poświadczam niniejszem, iż JP. Szlapak Eugeniusz złożył prośbę o uwolnienie od opłaty czesnego na półrocze letnie r. szk. 1907 opartą na zasadach wyszczególnionych w 2 ustępie 1 § 15-go Ustawy o czesnem, i może być przeto wpisany prowizorycznie w poczet Uczniów Wydziału.

Kraków, dnia 25 Kw. 1907

Dziekan
M. P. Rudzki

Zgadzamy się na późniejszy wpis
M. P. Rudzki

Według dotyczących przepisów mają uczniowie wpisywać przedmioty naukowe do rodowodu i książeczek legitymacyjnych zupełnie tak, jak takowe w spisie wyrażone zostały.

Nie wolno jest wpisywać do jednej rubryki rodowodu lub książeczki nazwisk dwóch nauk; ale **każdy przedmiot powinien być wpisanym w osobnej przegródce.** Gdyby jedna stronica książeczki nie starczyła do zapisania wszystkich przedmiotów, których Uczeń w jednem półroczu słuchać zamierza, wtedy ma użyć dwóch stronic.

Przy wyliczaniu odczytów w rodowodzie ma być umieszczony własnoręczny podpis Ucznia w ostatniej rubryce obok nazwiska każdego Nauczyciela (§ 8. Ustawy naukowej z d. 1 października 1850 roku).

W rodowodzie i w książeczce legitymacyjnej, jako dokumentach urzędowych, są skrobanki zabronione.

N 077

Rok szk. 1907

RODOWÓD.

Półrocze: letnie

Nazwisko i imię ucznia	Jest uczniem zwyczajnym czy nadzwyczajnym	Oznaczenie Wydziału
Tadeusz Szmuk	zwyczajny	filozoficzne

Miejsce urodzenia	Wiek	Religia	Narodowość	Poddaństwo	Mieszkanie w Krakowie
Petersburg	22 l.	Kat.	Polak.	Rosyjski	ul: Zielona L. domu: 16.

Imię, zatrudnienie i miejsce zamieszkania ojca lub opiekuna	Andrzej Szmuk, emeryt, były profesor Inst. Hist. Filolog.
Oświadczenie się do służby wojskowej	wolny
Zakład naukowy, w którym uczeń strawił ostatnie półrocze	Un. Jag.

Pobiera stypendyum z fundacyi: .....
rocznie k. ..... h. ..... udzielone przez .....
dekretem z dnia ..... L. .....

dla kwestury: wpisano w kwesturze pod Nr.: 1929 w dniu: 12/4. 907.

Na jakiej zasadzie uczeń żąda imatrykulacyi (inskrypcyi wpisu)

Bibliot. K. 2

Zwrócono:		Pobrano:	
imatrykulacyjnej (wpisowego)	K. ..... art.	imatrykulacyjnej (wpisowego)	K. ..... art. .....
laboratoryjnej	K. ..... art.	laboratoryjnej	K. 6 art. 1929
czesnego:	K. ..... h. ..... art.	czesnego:	K. 26 h. 25 art. 1929
„	K. ..... h. ..... art.	„	K. ..... h. ..... art. .....
„	K. ..... h. ..... art.	„	K. ..... h. ..... art. .....
„	K. ..... h. ..... art.	„	K. ..... h. ..... art. .....

dla kwestury — tytułem taksy

Uwolniony w połowie

Wykaz odczytów, na które uczeń uczęszczać zamierza.

Przedmiot wykładu:	Ilość godzin tygodniowo	Nazwisko wykładającego	Podpis ucznia
Teorya funkcyi analityczn.	3	Pr. Zarembe	Szmuk
Seminaryum dla starszych	2	"	
Geometrya różniczkowa	2	pr. Żorawski	
Seminaryum dla starszych	1	" "	
Wstęp do fizyki teoretycznej	2	pr. Witkowski	
Laboratoryum fizyczne	4	" "	Tad.
Pracownia chemiczna	9	pr. Olszewski	
Kinetyczna teorya gazów	2	pr. Natanson	
Psychofizyka	3	pr. Heinrich	Tad. Szmuk

1078

Przedmiot wykładu:	Ilość godzin tygodniowo	Nazwisko wykładającego	Podpis ucznia

Poświadczam niniejszem, iż JP. Tadeusz Szmuk złożył prośbę o uwolnienie od opłaty czesnego na półrocze letnie r. szk. 1907 opartą na zasadach wyszczególnionych w 2 ustępie 1 § 15-go Ustawy o czesnem, i może być przeto wpisany prowizorycznie w poczet Uczniów Wydziału.

Kraków, dnia 17/IV 1907

Dziekan

M. P. Rud

Według dotyczących przepisów mają uczniowie wpisywać przedmioty naukowe do rodowodu i książeczek legitymacyjnych zupełnie tak, jak takowe w spisie wyrażone zostały.

Nie wolno jest wpisywać do jednej rubryki rodowodu lub książeczki nazwisk dwóch nauk; ale **każdy przedmiot powinien być wpisanym w osobnej przegródce.** Gdyby jedna stronica książeczki nie starczyła do zapisania wszystkich przedmiotów, których Uczeń w jednem półroczu słuchać zamierza, wtedy ma użyć dwóch stronic.

Przy wyliczaniu odczytów w rodowodzie ma być umieszczony własnoręczny podpis Ucznia w ostatniej rubryce obok nazwiska każdego Nauczyciela (§ 8. Ustawy naukowej z d. 1 października 1850 roku).

W rodowodzie i w książeczce legitymacyjnej, jako dokumentach urzędowych, są skrobanki zabronione.

Rok szk. 1907.

RODOWÓD

1073

Półrocze letnie

Nazwisko i imię ucznia	Jest uczniem zwyczajnym czy nadzwyczajnym	Oznaczenie Wydziału
Feliks Szpunar	zwyczajny	filozoficzny

Miejsce urodzenia	Wiek	Religia	Narodowość	Obywatelstwo	Mieszkanie w Krakowie
Dąbrowski ad Lanicut	24 lat.	rzym-kat	polska	austryack	ul.: Sędziców l. domu: 15. II p.

Imię, zatrudnienie i miejsce zamieszkania ojca lub opiekuna: Zofia, włościanka z Dąbrowa

Oświadczenie się do służby wojskowej: wolny

Zakład naukowy, w którym uczeń strawił ostatnie półrocze: c. k. Uniwersytet Jagiellońskiego

Pobiera stypendyum z fundacyi:
rocznie k. ... h. ... udzielone przez
dekretem z dnia ... L.

dla kwestury: wpisano w kwesturze pod Nr.: 2393 w dniu: 30/4. 907.

Na jakiej zasadzie uczeń żąda imatrykulacyi (inskrypcyi wpisu): na mocy indeksu

Bibliot. K. A.

dla kwestury tytułem taksy — Zwrócono:
imatrykulacyjnej (wpisowego) K. ... art. ...
laboratoryjnej . . . . . K. ... art. ...
czesnego: K. ... h. ... art. ...
„ K. ... h. ... art. ...
„ K. ... h. ... art. ...
„ K. ... h. ... art. ...

dla kwestury tytułem taksy — Pobrano:
imatrykulacyjnej (wpisowego) K. ... art. ...
laboratoryjnej . . . . . K. ... art. ...
czesnego: K. ... h. ... art. ...
„ K. ... h. ... art. ...
„ K. ... h. ... art. ...
„ K. ... h. ... art. ...

Wykaz odczytów, na które uczeń uczęszczać zamierza.

Przedmiot wykładu:	Ilość godzin tygodniowo	Nazwisko wykładającego	Podpis ucznia
Ćwiczenia geograficzne	2	Prof. Dr Czerny	Szpunar
Seminaryum historyczne	2	P. Dr Czermak	

1080

Przedmiot wykładu	Ilość godzin tygodniowo	Nazwisko wykładającego	Podpis ucznia

Poświadczam niniejszem, iż JP. ..... złożył prośbę o uwolnienie od opłaty czesnego na półrocze ..... r. szk. 190 ..... opartą na zasadach wyszczególnionych w 2 ustępie 1 § 15-go Ustawy o czesnem, i może być przeto wpisany prowizorycznie w poczet Uczniów Wydziału.

Kraków, dnia ..... 190 .....

Dziekan

Według dotyczących przepisów mają uczniowie wpisywać przedmioty naukowe do rodowodu i książeczek legitymacyjnych zupełnie tak, jak takowe w spisie wyrażone zostały.

Nie wolno jest wpisywać do jednej rubryki rodowodu lub książeczki nazwisk dwóch nauk; ale **każdy przedmiot powinien być wpisanym w osobnej przegródce.** Gdyby jedna stronica książeczki nie starczyła do zapisania wszystkich przedmiotów, których Uczeń w jednem półroczu słuchać zamierza, wtedy ma użyć dwóch stronic.

Przy wyliczaniu odczytów w rodowodzie ma być umieszczony własnoręczny podpis Ucznia w ostatniej rubryce obok nazwiska każdego Nauczyciela (§ 8. Ustawy naukowej z d. 1 października 1850 roku).

W rodowodzie i w książeczce legitymacyjnej, jako dokumentach urzędowych, są skrobanki zabronione.

1081

Rok szk. 1907

RODOWÓD

Półrocze letnie

Nazwisko i imię ucznia	Jest uczniem zwyczajnym czy nadzwyczajnym	Oznaczenie Wydziału
Stanisław Szołajski	zwyczajnym	filozoficzny

Miejsce urodzenia	Wiek	Religia	Narodowość	Obywatelstwo	Mieszkanie w Krakowie
Nowy Sącz	19 lat.	rzym.-kat.	polska	austryackie	ul.: Sobieskiego L. domu: 41.

Imię, zatrudnienie i miejsce zamieszkania ojca lub opiekuna: Jan Szołajski nadoficyał pocztowy

Oświadczenie się do służby wojskowej:

Zakład naukowy, w którym uczeń strawił ostatnie półrocze: Uniwersytet Jagielloński

Pobiera stypendyum z fundacyi: .....
rocznie k. ..... h. ..... udzielone przez .....
dekretem z dnia ..... L. .....

dla kwestury: wpisano w kwesturze pod Nr.: 1532 w dniu: 12/4. 907.

Na jakiej zasadzie uczeń żąda imatrykulacyi (inskrypcyi wpisu): na podstawie indeksu.

Bibliot. K. 1

Zwrócono: (dla kwestury, tytułem taksy)
imatrykulacyjnej (wpisowego) K. ..... art. .....
laboratoryjnej . . . . . K. ..... art. .....
czesnego: K. ..... h. ..... art. .....
„ K. ..... h. ..... art. .....
„ K. ..... h. ..... art. .....
„ K. ..... h. ..... art. .....

Pobrano: (dla kwestury, tytułem taksy)
imatrykulacyjnej (wpisowego) K. ..... art. .....
laboratoryjnej . . . . . K. ..... art. .....
czesnego: K. ..... h. ..... art. .....
„ K. ..... h. ..... art. .....
„ K. ..... h. ..... art. .....
„ K. ..... h. ..... art. .....

Uwolniony w całości

Wykaz odczytów, na które uczeń uczęszczać zamierza.

Przedmiot wykładu:	Ilość godzin tygodniowo	Nazwisko wykładającego	Podpis ucznia
Zarys metafizyki	4.	Prof. dr. Straszewski	Stanisław Szołajski
Fr. Nietzsche a myśl i kultura współczesna	2.		
Czasy wojen religijnych	5	Prof. dr. Łakrzewski	
Seminaryum historyczne	2		
Zarys dziejów Polski	3	Prof. dr. Czermak	
Historya okresu rewolucyjnego 1846-48.	2		
Seminaryum historyczne	2		
Ogólną geografię fizyczną	2	Prof. dr. Szwarcenberg Czern.	
Meteorologię i klimatologię	2		
Ćwiczenia geograficzne	2		
Paleografię łacińską	3	Prof. dr. Krzyżanowski	
Historyą Polski w XIV w.	2		
~~Pisma w czasie wojen o wyzwolenie~~	~~3~~	~~Dr. dr. Tokarz~~	
Słowiańszczyzna w XIV w.	2	Prof. dr. Łopuszański	
Kulturę włoskiego odrodzenia w Polsce	1	Dr. dr. Kopera	
Historya Austryi od Józefa II	5	Prof. Tokarz	

1082

Przedmiot wykładu	Ilość godzin tygodniowo	Nazwisko wykładającego	Podpis ucznia
Pisanie paleograficzne	2.	Prof. Dr. Kuhn	Stanisław
Praca obiq. na bibliotece U.J.	3	Tomkowicz	

Poświadczam niniejszem, iż JP. Stanisław Srokajski złożył prośbę o uwolnienie od opłaty czesnego na półrocze ..... r. szk. 190 7 opartą na zasadach wyszczególnionych w 2 ustępie 1 § 15-go Ustawy o czesnem, i może być przeto wpisany prowizorycznie w poczet Uczniów Wydziału.

Kraków, dnia 190 7

Dziekan

M. P. Rut

Według dotyczących przepisów mają uczniowie wpisywać przedmioty naukowe do rodowodu i książeczek legitymacyjnych zupełnie tak, jak takowe w spisie wyrażone zostały.

Nie wolno jest wpisywać do jednej rubryki rodowodu lub książeczki nazwisk dwóch nauk; ale **każdy przedmiot powinien być wpisanym w osobnej przegródce.** Gdyby jedna stronica książeczki nie starczyła do zapisania wszystkich przedmiotów, których Uczeń w jednem półroczu słuchać zamierza, wtedy ma użyć dwóch stronic.

Przy wyliczaniu odczytów w rodowodzie ma być umieszczony własnoręczny podpis Ucznia w ostatniej rubryce obok nazwiska każdego Nauczyciela (§ 8. Ustawy naukowej z d. 1 października 1850 roku).

W rodowodzie i w książeczce legitymacyjnej, jako dokumentach urzędowych, są skrobanki zabronione.

Rok szk. 1906/7

RODOWÓD

1083

Półrocze II

Nazwisko i imię ucznia	Jest uczniem zwyczajnym czy nadzwyczajnym	Oznaczenie Wydziału
Szwiewicz Maciej	zwyczajny	filozoficzny

Miejsce urodzenia	Wiek	Religia	Narodowość	Obywatelstwo	Mieszkanie w Krakowie
Stockholm	1870	rz.-Katol.	polska	austryackie	ul.: Floryańska L. domu: 41

Imię, zatrudnienie i miejsce zamieszkania ojca lub opiekuna —

Oświadczenie się do służby wojskowej uwolniony

Zakład naukowy, w którym uczeń strawił ostatnie półrocze Uniwersytet Jagielloński

Pobiera stypendyum z fundacyi: ..... rocznie k. ..... h. ..... udzielone przez ..... dekretem z dnia ..... L. .....

dla kwestury: wpisano w kwesturze pod Nr.: 1662 w dniu: 12/4. 907.

Na jakiej zasadzie uczeń żąda imatrykulacyi (inskrypcyi wpisu) Bibliot. K. J.

Zwrócono: dla kwestury tytułem taksy	Pobrano: dla kwestury tytułem taksy
imatrykulacyjnej (wpisowego) K. ..... art.	imatrykulacyjnej (wpisowego) K. ..... art. .....
laboratoryjnej . . . . . K. ..... art.	laboratoryjnej . . . . K. ..... art. .....
czesnego: K. ..... h. ..... art.	czesnego: K. 20 h. 40 art. 1662
„ K. ..... h. ..... art.	„ K. ..... h. ..... art. .....
„ K. ..... h. ..... art.	„ K. ..... h. ..... art. .....
„ K. ..... h. ..... art.	„ K. ..... h. ..... art. .....

Wykaz odczytów, na które uczeń uczęszczać zamierza.

Przedmiot wykładu:	Ilość godzin tygodniowo	Nazwisko wykładającego	Podpis ucznia
Historya nowożytnej filozofii od Kanta do czasów teraźniejszych	4	Ks. Dr. Pawlicki	
Malarstwo włoskie XV i XVI	3	Dr. Jakubowski	
Ćwiczenia praktyczne	2	tenże	
Dzieje malarstwa XIX wieku	4	Dr. J. Młynarski	
Ćwiczenia praktyczne	1	tenże	
			Maciej Szwiewicz

1084

Przedmiot wykładu	Ilość godzin tygodniowo	Nazwisko wykładającego	Podpis ucznia

Poświadczam niniejszem, iż JP. ..... złożył prośbę o uwolnienie od opłaty czesnego na półrocze ..... r. szk. 190 ..... opartą na zasadach wyszczególnionych w 2 ustępie 1 § 15-go Ustawy o czesnem, i może być przeto wpisany prowizorycznie w poczet Uczniów Wydziału.

Kraków, dnia 15/IX 1907

Dziekan

Maria Przyb.
Mikuła

Według dotyczących przepisów mają uczniowie wpisywać przedmioty naukowe do rodowodu i książeczek legitymacyjnych zupełnie tak, jak takowe w spisie wyrażone zostały.

Nie wolno jest wpisywać do jednej rubryki rodowodu lub książeczki nazwisk dwóch nauk; ale **każdy przedmiot powinien być wpisanym w osobnej przegródce.** Gdyby jedna stronica książeczki nie starczyła do zapisania wszystkich przedmiotów, których Uczeń w jednem półroczu słuchać zamierza, wtedy ma użyć dwóch stronic.

Przy wyliczaniu odczytów w rodowodzie ma być umieszczony własnoręczny podpis Ucznia w ostatniej rubryce obok nazwiska każdego Nauczyciela (§ 8. Ustawy naukowej z d. 1 października 1850 roku).

W rodowodzie i w książeczce legitymacyjnej, jako dokumentach urzędowych, są skrobanki zabronione.

Rok szk. 190 7/8

RODOWÓD

1085

Półrocze II

Nazwisko i imię ucznia	Jest uczniem zwyczajnym czy nadzwyczajnym	Oznaczenie Wydziału
Gustaw Szura	Zwyczajny	filoz.

Miejsce urodzenia	Wiek	Religia	Narodowość	Obywatelstwo	Mieszkanie w Krakowie
Tyczyn	23	rz. k.	polska	austr.	ul.: Wiślana L. domu:

Imię, zatrudnienie i miejsce zamieszkania ojca lub opiekuna: Antoni Szura przemysł. kamied. Sadowy Tyczyn

Oświadczenie się do służby wojskowej: wolny

Zakład naukowy, w którym uczeń strawił ostatnie półrocze: Uniwer. Jagiell.

Pobiera stypendyum z fundacyi: Muzeum narodowego
rocznie k. 300 franc. udzielone przez " "
dekretem z dnia 20 sierpnia 1906 L.

dla kwestury: wpisano w kwesturze pod Nr.: 896 w dniu: 10 XI. 907.

Na jakiej zasadzie uczeń żąda imatrykulacyi (inskrypcyi wpisu): Bibliot. K.

dla kwestury tytułem taksy — Zwrócono:		dla kwestury tytułem taksy — Pobrano:	
imatrykulacyjnej (wpisowego)	K. art.	imatrykulacyjnej (wpisowego)	K. art.
laboratoryjnej	K. art.	laboratoryjnej	K. art.
czesnego:	K. h. art.	czesnego:	K. h. art.
„	K. h. art.	„	K. h. art.
„	K. h. art.	„	K. h. art.
„	K. h. art.	„	K. h. art.

Uwolniony w całości

Wykaz odczytów, na które uczeń uczęszczać zamierza.

Przedmiot wykładu:	Ilość godzin tygodniowo	Nazwisko wykładającego	Podpis ucznia
Geschichte der deut. Liter. im XVIII Jh.	3	Prof. Dr.	
Über Walter von der Vogelweide	2	Prof. Dr.	
Im germ. Seminar. Übungen für Anfänger	1	Steinmeyer	
Grammatische Übungen	1		
Erklärung von Klopstocks Oden	1		
Cyceron, jego życie i dzieła	5	Prof. Dr.	
Rzymskie sac. gram. i dykt.	2.	Morawski	
Historya filozofii nowszej od Kanta	4	Dr. Radicki	
Historya literatury niemieckiej	1		
Historya filologii klasycznej	3	Prof. Dr.	
Rzymskie greccy	2.	Sternbach	

Gustaw Szura

1086

Przedmiot wykładu	Ilość godzin tygodniowo	Nazwisko wykładającego	Podpis ucznia

Poświadczam niniejszem, iż JP. ..... złożył prośbę o uwolnienie od opłaty czesnego na półrocze ..... r. szk. 190 ..... opartą na zasadach wyszczególnionych w 2 ustępie 1 § 15-go Ustawy o czesnem, i może być przeto wpisany prowizorycznie w poczet Uczniów Wydziału.

Kraków, dnia 10 kw. 190 7

Dziekan

K. P. Rad

Według dotyczących przepisów mają uczniowie wpisywać przedmioty naukowe do rodowodu i książeczek legitymacyjnych zupełnie tak, jak takowe w spisie wyrażone zostały.

Nie wolno jest wpisywać do jednej rubryki rodowodu lub książeczki nazwisk dwóch nauk; ale **każdy przedmiot powinien być wpisanym w osobnej przegródce.** Gdyby jedna stronica książeczki nie starczyła do zapisania wszystkich przedmiotów, których Uczeń w jednem półroczu słuchać zamierza, wtedy ma użyć dwóch stronic.

Przy wyliczaniu odczytów w rodowodzie ma być umieszczony własnoręczny podpis Ucznia w ostatniej rubryce obok nazwiska każdego Nauczyciela (§ 8. Ustawy naukowej z d. 1 października 1850 roku).

W rodowodzie i w książeczce legitymacyjnej, jako dokumentach urzędowych, są skrobanki zabronione.

1087

Rok szk. 1907

RODOWÓD

Półrocze I

Nazwisko i imię ucznia	Jest uczniem zwyczajnym czy nadzwyczajnym	Oznaczenie Wydziału
Władysław Lyborski	zwyczajnym	filozoficzny

Miejsce urodzenia	Wiek	Religia	Narodowość	Obywatelstwo	Mieszkanie w Krakowie
Nowa Wieś od Zaborzyce	27.	rzym. kat.	polska	austrya.	ul.: Garbarska L. domu: 14.

Imię, zatrudnienie i miejsce zamieszkania ojca lub opiekuna: Stanisław Stanisław pisarz kol. Nowa Wieś

Oświadczenie się do służby wojskowej: zostaje

Zakład naukowy, w którym uczeń strawił ostatnie półrocze: Uniwersytet jagiel.

Pobiera stypendyum z fundacyi:

rocznie k. ..... h. ..... udzielone przez .....

dekretem z dnia ..... L. .....

dla kwestury: wpisano w kwesturze pod Nr.: 939 w dniu: 10/4. 907 Bibliot. K.

Na jakiej zasadzie uczeń żąda imatrykulacyi (inskrypcyi wpisu): na podstawie indeksu

dla kwestury tytułem taksy — Zwrócono:		dla kwestury tytułem taksy — Pobrano:	
imatrykulacyjnej (wpisowego)	K. ..... art.	imatrykulacyjnej (wpisowego)	K. ..... art. .....
laboratoryjnej	K. ..... art.	laboratoryjnej	K. ..... art. .....
czesnego:	K. ..... h. ..... art.	czesnego:	K. ..... h. ..... art. .....
„	K. ..... h. ..... art.	„	K. ..... h. ..... art. .....
„	K. ..... h. ..... art.	„	K. ..... h. ..... art. .....
„	K. ..... h. ..... art.	„	K. ..... h. ..... art. .....

Wykaz odczytów, na które uczeń uczęszczać zamierza.

Przedmiot wykładu:	Ilość godzin tygodniowo	Nazwisko wykładającego	Podpis ucznia
Übungen für Anfänger	1.	Prof. Dr. Zwierzina	Władysław Lyborski
Erklärung von Klopstocks Oden	1		
grammatische Übungen	1.		

1088

Przedmiot wykładu	Ilość godzin tygodniowo	Nazwisko wykładającego	Podpis ucznia

Poświadczam niniejszem, iż JP. ..... złożył prośbę o uwolnienie od opłaty czesnego na półrocze ..... r. szk. 190 ..... opartą na zasadach wyszczególnionych w 2 ustępie 1 § 15-go Ustawy o czesnem, i może być przeto wpisany prowizorycznie w poczet Uczniów Wydziału.

Kraków, dnia ..... 190 .....

Dziekan

Według dotyczących przepisów mają uczniowie wpisywać przedmioty naukowe do rodowodu i książeczek legitymacyjnych zupełnie tak, jak takowe w spisie wyrażone zostały.

Nie wolno jest wpisywać do jednej rubryki rodowodu lub książeczki nazwisk dwóch nauk; ale **każdy przedmiot powinien być wpisanym w osobnej przegródce.** Gdyby jedna stronica książeczki nie starczyła do zapisania wszystkich przedmiotów, których Uczeń w jednem półroczu słuchać zamierza, wtedy ma użyć dwóch stronic.

Przy wyliczaniu odczytów w rodowodzie ma być umieszczony własnoręczny podpis Ucznia w ostatniej rubryce obok nazwiska każdego Nauczyciela (§ 8. Ustawy naukowej z d. 1 października 1850 roku).

W rodowodzie i w książeczce legitymacyjnej, jako dokumentach urzędowych, są skrobanki zabronione.

Rok szk. 1906/7

RODOWÓD

1088 560

Półrocze letnie

Nazwisko i imię ucznia	Jest uczniem zwyczajnym czy nadzwyczajnym	Oznaczenie Wydziału
Szymański Antoni	Zwyczajny	Filozoficzn.

Miejsce urodzenia	Wiek	Religia	Narodowość	Obywatelstwo	Mieszkanie w Krakowie
Rossya Europejska Osada Bieło-Chołunica Gubernia Wiacka	25 lat	Rzymsko-Katolicka	Polska	Rosyjskie	ul.: Wolska L. domu: 28.

Imię, zatrudnienie i miejsce zamieszkania ojca lub opiekuna	ojciec zmarł (były sędzia śledczy)
Oświadczenie się do służby wojskowej	Zwolniony całkowicie.
Zakład naukowy, w którym uczeń strawił ostatnie półrocze	Uniwersytet Krakowski

Pobiera stypendyum z fundacyi: .....
rocznie k. ..... h. ..... udzielone przez .....
dekretem z dnia ..... L. .....

dla kwestury: wpisano w kwesturze 2/5 pod Nr.: 9/4. 907. w dniu: Bibliot. K. 2

Na jakiej zasadzie uczeń żąda imatrykulacyi (inskrypcyi wpisu) Na zasadzie poprzedniego półrocza spędzonego na Uniwers. w Krakowie.

Zwrócono: (dla kwestury, tytułem taksy)	Pobrano: (dla kwestury, tytułem taksy)
imatrykulacyjnej (wpisowego) K. ..... art.	imatrykulacyjnej (wpisowego) K. ..... art. .....
laboratoryjnej . . . . . K. ..... art.	laboratoryjnej . . . . . K. ..... art. .....
czesnego: K. ..... h. ..... art.	czesnego: K. ..... h. ..... art. .....
„ K. ..... h. ..... art.	„ K. ..... h. ..... art. .....
„ K. ..... h. ..... art.	„ K. ..... h. ..... art. .....
„ K. ..... h. ..... art.	„ K. ..... h. ..... art. .....

Uwolniony w całości

Wykaz odczytów, na które uczeń uczęszczać zamierza.

Przedmiot wykładu:	Ilość godzin tygodniowo	Nazwisko wykładającego	Podpis ucznia
Cycero, jego życie i pisma	5	Rekt. Morawski	Szymański
Łacina pospolita	5	Pr. Miodoński	
Histor. filologii klasycznej	3	Pr. Sternbach	
Wybrane kwestye z dziedziny metr. greck. i łac.	2	" "	
Rzut oka na literaturę XIX wieku	3	Pr. Tarnowski	
Pisarze polityczni	2	" "	
Poeci polscy XVIII w.	2	Pr. Windakiewicz	
Starsi i młodsi romantycy	1	" "	
Geschichte der deutschen Literatur	3	Pr. Czeizenach	Antoni
Historya nowszej filozofii od Kanta	4	Pr. Pawlicki	
Historya socyalizmu niemieckiego	1	" "	
Zarys metafizyki	4	Pr. Straszewski	
Fryderyk Nietsche a myśl i kultura współcz.	2	" "	

M 30

Przedmiot wykładu	Ilość godzin tygodniowo	Nazwisko wykładającego	Podpis ucznia

Poświadczam niniejszem, iż JP. Antoni Szymonicki złożył prośbę o uwolnienie od opłaty czesnego na półrocze letnie r. szk. 1906/7 opartą na zasadach wyszczególnionych w 2 ustępie 1 § 15-go Ustawy o czesnem, i może być przeto wpisany prowizorycznie w poczet Uczniów Wydziału.

Kraków, dnia 9 Rm. 1907

Dziekan
M. S. Rudzki

Według dotyczących przepisów mają uczniowie wpisywać przedmioty naukowe do rodowodu i książeczek legitymacyjnych zupełnie tak, jak takowe w spisie wyrażone zostały.

Nie wolno jest wpisywać do jednej rubryki rodowodu lub książeczki nazwisk dwóch nauk; ale **każdy przedmiot powinien być wpisanym w osobnej przegródce.** Gdyby jedna stronica książeczki nie starczyła do zapisania wszystkich przedmiotów, których Uczeń w jednem półroczu słuchać zamierza, wtedy ma użyć dwóch stronic.

Przy wyliczaniu odczytów w rodowodzie ma być umieszczony własnoręczny podpis Ucznia w ostatniej rubryce obok nazwiska każdego Nauczyciela (§ 8. Ustawy naukowej z d. 1 października 1850 roku).

W rodowodzie i w książeczce legitymacyjnej, jako dokumentach urzędowych, są skrobanki zabronione.

Rok szk. 1906/7

RODOWÓD

1091

Półrocze II

Nazwisko i imię ucznia	Jest uczniem zwyczajnym czy nadzwyczajnym	Oznaczenie Wydziału
Szymonicki Michał	zwyczajny	filozoficzny

Miejsce urodzenia	Wiek	Religia	Narodowość	Obywatelstwo	Mieszkanie w Krakowie
Kraków	24	rzym. kath.	polska	austryac.	ul.: Pijarska 11 L. domu: 11

Imię, zatrudnienie i miejsce zamieszkania ojca lub opiekuna: Grzegorz emeryt ul. Pijarska 11

Oświadczenie się do służby wojskowej: wolny od służby wojsk.

Zakład naukowy, w którym uczeń strawił ostatnie półrocze: Uniw. Jag.

Pobiera stypendyum z fundacyi: ...
rocznie k. ... h. ... udzielone przez ...
dekretem z dnia ... L. ...

dla kwestury: wpisano w kwesturze pod Nr.: 2172 w dniu: 20/X. 907. Bibliot. K. II

Na jakiej zasadzie uczeń żąda imatrykulacyi (inskrypcyi wpisu)

dla kwestury tytułem taksy — Zwrócono:		dla kwestury tytułem taksy — Pobrano:	
imatrykulacyjnej (wpisowego)	K. ... art. ...	imatrykulacyjnej (wpisowego)	K. ... art. ...
laboratoryjnej	K. ... art. ...	laboratoryjnej	K. ... art. ...
czesnego:	K. ... h. ... art. ...	czesnego:	K. 20 h. 10 art. 272
„	K. ... h. ... art. ...	„	K. ... h. ... art. ...
„	K. ... h. ... art. ...	„	K. ... h. ... art. ...
„	K. ... h. ... art. ...	„	K. ... h. ... art. ...

Wykaz odczytów, na które uczeń uczęszczać zamierza.

Przedmiot wykładu:	Ilość godzin tygodniowo	Nazwisko wykładającego	Podpis ucznia
Historya nowszej filozofii od Kanta do nowszych czasów	4	Dr. Kr. Dr. Pawlicki	Szymonicki Michał
Praktyka nad literaturą XIX w.	3	Dr. Dr. Kr. Tarnowski	
Pisarze polityczni	2		
Poezja polska XVIII w.	2	Doc. Dr. Windakiewicz	
Proseminaryum łacińskie	(2)	Dr. Dr. Morawski	
Proseminaryum greckie	(2)	Dr. Dr. Stowiński	

1092

Przedmiot wykładu	Ilość godzin tygodniowo	Nazwisko wykładającego	Podpis ucznia

Poświadczam niniejszem, iż JP. ..... złożył prośbę o uwolnienie od opłaty czesnego na półrocze ..... r. szk. 190 ..... opartą na zasadach wyszczególnionych w 2 ustępie 1 § 15-go Ustawy o czesnem, i może być przeto wpisany prowizorycznie w poczet Uczniów Wydziału.

Kraków, dnia 12/IX 1907

Dziekan

~~[illegible]~~
I gadzie się na spóźniony wpis
M. P. Rudz

Według dotyczących przepisów mają uczniowie wpisywać przedmioty naukowe do rodowodu i książeczek legitymacyjnych zupełnie tak, jak takowe w spisie wyrażone zostały.

Nie wolno jest wpisywać do jednej rubryki rodowodu lub książeczki nazwisk dwóch nauk; ale **każdy przedmiot powinien być wpisanym w osobnej przegródce.** Gdyby jedna stronica książeczki nie starczyła do zapisania wszystkich przedmiotów, których Uczeń w jednem półroczu słuchać zamierza, wtedy ma użyć dwóch stronic.

Przy wyliczaniu odczytów w rodowodzie ma być umieszczony własnoręczny podpis Ucznia w ostatniej rubryce obok nazwiska każdego Nauczyciela (§ 8. Ustawy naukowej z d. 1 października 1850 roku).

W rodowodzie i w książeczce legitymacyjnej, jako dokumentach urzędowych, są skrobanki zabronione.

Rok szk. 1906/7 **RODOWÓD** 1093 Półrocze letnie

Nazwisko i imię ucznia	Jest uczniem zwyczajnym ~~czy nadzwyczajnym~~	Oznaczenie Wydziału
Józef Tara		filozoficzny

Miejsce urodzenia	Wiek	Religia	Narodowość	Obywatelstwo	Mieszkanie w Krakowie
Malejowa	20 lat	rz.-kat.	polska	Austrya	ul.: Zgoda L. domu: I.

Imię, zatrudnienie i miejsce zamieszkania ojca ~~lub opiekuna~~: Jan Tara, woźny kolejowy w Bochni

Oświadczenie się do służby wojskowej: Jeszcze nie assenterowany

Zakład naukowy, w którym uczeń strawił ostatnie półrocze: Uniwersytet w Krakowie

Pobiera stypendyum z fundacyi: ..... rocznie k. ..... h. ..... udzielone przez ..... dekretem z dnia ..... L. .....

dla kwestury: wpisano w kwesturze pod Nr.: 635 w dniu: 10/4. 907.

Na jakiej zasadzie uczeń żąda imatrykulacyi (inskrypcyi wpisu): indeksu

Bibliot. K. 1

Zwrócono:		Pobrano:	
dla kwestury tytułem taksy	imatrykulacyjnej (wpisowego) K. ..... art.	dla kwestury tytułem taksy	imatrykulacyjnej (wpisowego) K. ..... art. .....
	laboratoryjnej ..... K. ..... art.		laboratoryjnej ..... K. ..... art. .....
	czesnego: K. ..... h. ..... art.		czesnego: K. ..... h. ..... art. .....
	„ K. ..... h. ..... art.		„ K. ..... h. ..... art. .....
	„ K. ..... h. ..... art.		„ K. ..... h. ..... art. .....
	„ K. ..... h. ..... art.		„ K. ..... h. ..... art. .....

Uwolniony w całości

Wykaz odczytów, na które uczeń uczęszczać zamierza.

Przedmiot wykładu:	Ilość godzin tygodniowo	Nazwisko wykładającego	Podpis ucznia
Cycero, jego życie i pisma	5.	Pr. dr. Morawski	Józef Tara
Pros. łac. Ćwicz. gram. i stylist. w zakresie łaciny	2.		
Łacina pospolita	5.	Pr. dr. Miodoński	
Sem. łac. Objaśnianie poematów Tibullusa	2.		
Historya filologii klasycznej (ciąg dalszy)	3.	Pr. dr. Sternbach	
Wybrane kwestye z dziedziny metryki gre. i łac.	2.		
Sem. gr. Sofoklesa: Antygona	2.		
Pros. gr. Ćwiczenia gram. i stylist.	2.		
Kursoryczna lektura Xenofonta	1.		
Geschichte der deutschen Liter. in der Sturm- und Drangperiode	3.	Pr. dr. Creizenach	
Historya rzeźby grec. (cz. IV.)	3.	Pr. dr. Bieńkowski	
Zdrojów religii gr.	1.		
Ćwiczenia archeol. w muzeum XX. Czartor.	2.		
Rzut oka na literaturę XIX. w.	3.	Pr. dr. Tarnowski	
Pisarze polityczni	2.		
Szkoły średnie w Europie i Ameryce (c. d.)	3.	Pr. dr. Kulczyński	

1037

Przedmiot wykładu	Ilość godzin tygodniowo	Nazwisko wykładającego	Podpis ucznia
Konwersatorjum pedagogiczne	2.	Dr. dr. Kulczyński	
Historya literatury filoz. od Kanta do nowszych czasów	4.	Dr. Pastelski	
Sem. filozoficzne	2.		
Wybrane dzieje Homera i wiersz bad.	4.	Dr. dr. Strzałecki	Józef Tara
Zarys metafizyki oparty na wyn. Kanta wykł.			
Fryd. Nietzsche a myśl i kultura	2.		

Poświadczam niniejszem, iż JP. Józef Tara złożył prośbę o uwolnienie od opłaty czesnego na półrocze letnie r. szk. 1906/7 opartą na zasadach wyszczególnionych w 2 ustępie 1 § 15-go Ustawy o czesnem, i może być przeto wpisany prowizorycznie w poczet Uczniów Wydziału.

Kraków, dnia 9. września 1907.

Dziekan
A. P. Rud

Według dotyczących przepisów mają uczniowie wpisywać przedmioty naukowe do rodowodu i książeczek legitymacyjnych zupełnie tak, jak takowe w spisie wyrażone zostały.

Nie wolno jest wpisywać do jednej rubryki rodowodu lub książeczki nazwisk dwóch nauk; ale **każdy przedmiot powinien być wpisanym w osobnej przegródce.** Gdyby jedna stronica książeczki nie starczyła do zapisania wszystkich przedmiotów, których Uczeń w jednem półroczu słuchać zamierza, wtedy ma użyć dwóch stronic.

Przy wyliczaniu odczytów w rodowodzie ma być umieszczony własnoręczny podpis Ucznia w ostatniej rubryce obok nazwiska każdego Nauczyciela (§ 8. Ustawy naukowej z d. 1 października 1850 roku).

W rodowodzie i w książeczce legitymacyjnej, jako dokumentach urzędowych, są skrobanki zabronione.

Rok szk. 1906/7

RODOWÓD

1625

Półrocze letnie

Nazwisko i imię ucznia	Jest uczniem zwyczajnym czy nadzwyczajnym	Oznaczenie Wydziału
Tara Stanisław	zwyczajny uczn.	wydz. filozofic.

Miejsce urodzenia	Wiek	Religia	Narodowość	Obywatelstwo	Mieszkanie w Krakowie
Zakliczyn	20 l.	Rzym. kat.	Polak	austryac.	ul.: Jabłonowskich L. domu: 8–10

Imię, zatrudnienie i miejsce zamieszkania ojca lub opiekuna: Jan Tara emeryt. wachmistrz żand. Bochnia

Oświadczenie się do służby wojskowej: —

Zakład naukowy, w którym uczeń strawił ostatnie półrocze: C. k. Uniwer. Jagiellońs. w Krakowie

Pobiera stypendyum z fundacyi: — rocznie k. — h. — udzielone przez — dekretem z dnia — L.

dla kwestury: wpisano w kwesturze pod Nr.: 828 w dniu: 9/4. 907.

Na jakiej zasadzie uczeń żąda imatrykulacyi (inskrypcyi wpisu) Na podstawie ośw. z ostatniego półrocza

Bibliot. K.

dla kwestury tytułem taksy: Zwrócono:		dla kwestury tytułem taksy: Pobrano:	
imatrykulacyjnej (wpisowego)	K. art.	imatrykulacyjnej (wpisowego)	K. art.
laboratoryjnej	K. art.	laboratoryjnej	K. art.
czesnego:	K. h. art.	czesnego:	K. 15 h. 75 art. 125
„	K. h. art.	„	K. h. art.
„	K. h. art.	„	K. h. art.
„	K. h. art.	„	K. h. art.

uwolniony w połowie

Wykaz odczytów, na które uczeń uczęszczać zamierza.

Przedmiot wykładu:	Ilość godzin tygodniowo	Nazwisko wykładającego	Podpis ucznia
Fizyka doświadczalna cz. II.	5	P. Witkowski	
Chemia nieorg. (c. d.)	3	P. Olszewski	
„ „ analityczna	2	„ „	
„ „ organiczna	5	P. Schram	Tara
~~Ćwiczenia matematyczne~~	~~2.~~	~~P. Żorawski~~	
~~„ „ „~~	~~2~~	~~„ Łazarski~~	
~~Nauka Zarządu ogólnych języków kom.~~	~~1.~~	~~„ Rodgier~~	
~~Ćwiczenia ustne i pisemne~~	~~2.~~	~~„ „~~	Tara
~~Seminarjum filozoficzne~~	~~2~~	~~„ Baranowski~~	

1096

Przedmiot wykładu	Ilość godzin tygodniowo	Nazwisko wykładającego	Podpis ucznia

Poświadczam niniejszem, iż JP. ..... złożył prośbę o uwolnienie od opłaty czesnego na półrocze letnie r. szk. 1906/7 opartą na zasadach wyszczególnionych w 2 ustępie 1 § 15-go Ustawy o czesnem, i może być przeto wpisany prowizorycznie w poczet Uczniów Wydziału.

Kraków, dnia 9. kwietnia 1907

Dziekan

[illegible]

Według dotyczących przepisów mają uczniowie wpisywać przedmioty naukowe do rodowodu i książeczek legitymacyjnych zupełnie tak, jak takowe w spisie wyrażone zostały.

Nie wolno jest wpisywać do jednej rubryki rodowodu lub książeczki nazwisk dwóch nauk; ale **każdy przedmiot powinien być wpisanym w osobnej przegródce.** Gdyby jedna stronica książeczki nie starczyła do zapisania wszystkich przedmiotów, których Uczeń w jednem półroczu słuchać zamierza, wtedy ma użyć dwóch stronic.

Przy wyliczaniu odczytów w rodowodzie ma być umieszczony własnoręczny podpis Ucznia w ostatniej rubryce obok nazwiska każdego Nauczyciela (§ 8. Ustawy naukowej z d. 1 października 1850 roku).

W rodowodzie i w książeczce legitymacyjnej, jako dokumentach urzędowych, są skrobanki zabronione.

1097

Rok szk. 1906/7

RODOWÓD

Półrocze letnie

Nazwisko i imię ucznia	Jest uczniem zwyczajnym czy nadzwyczajnym	Oznaczenie Wydziału
Teodorczuk Stanisław	zwyczajnym	filozoficzny

Miejsce urodzenia	Wiek	Religia	Narodowość	Obywatelstwo	Mieszkanie ~~w Krakowie~~
Bojany (Bukowina)	25	rzym. kat.	polska	austryack.	~~ul.~~ Podgórze ul. Kołłątaja L. domu: 3

Imię, zatrudnienie i miejsce zamieszkania ojca lub opiekuna: ojciec nie żyje; matka przybywa w Czerniowcach

Oświadczenie się do służby wojskowej: uwolniony z wszystkich 3 klas

Zakład naukowy, w którym uczeń strawił ostatnie półrocze: —

Pobiera stypendyum z fundacyi: —

rocznie k. ..... h. ..... udzielone przez .....

dekretem z dnia ..... L. .....

dla kwestury: wpisano w kwesturze 1372 pod Nr.: 12/4/907. w dniu: Bibliot. K. 1

Na jakiej zasadzie uczeń żąda imatrykulacyi (inskrypcyi wpisu): indeksu

Zwrócono:		Pobrano:	
imatrykulacyjnej (wpisowego) K. ..... art.		imatrykulacyjnej (wpisowego) K. ..... art.	
laboratoryjnej ..... K. ..... art.		laboratoryjnej ..... K. ..... art.	
czesnego: K. ..... h. ..... art.		czesnego: K. 25.20 h. ..... art. 1882	
„ K. ..... h. ..... art.		„ K. ..... h. ..... art.	
„ K. ..... h. ..... art.		„ K. ..... h. ..... art.	
„ K. ..... h. ..... art.		„ K. ..... h. ..... art.	

dla kwestury / tytułem taksy

Wykaz odczytów, na które uczeń uczęszczać zamierza.

Przedmiot wykładu:	Ilość godzin tygodniowo	Nazwisko wykładającego	Podpis ucznia
Geschichte d. deut. Litteratur in d. Sturm- und etc.	3	Prof. Dr Creizenach	Stanisław Teodorczuk
über Walther v. d. Vogelweide	2		
Übungen für Anfänger	1		
Erklärung v. Klopstocks Oden	1		
Grammatische Übungen	1		
Cycero jego życie i pisma	5	Prof. Dr Morawski	
Proseminaryum łacińskie	2		
Proseminaryum greckie	2	Prof. Dr Sternbach	
Kursoryczna lektura Ksenof. (publ.)	1		
Pisarze polityczni	2	Prof. Dr hr. Tarnowski	

1037

Przedmiot wykładu	Ilość godzin tygodniowo	Nazwisko wykładającego	Podpis ucznia

Poświadczam niniejszem, iż JP. ..... złożył prośbę o uwolnienie od opłaty czesnego na półrocze ..... r. szk. 190 ..... opartą na zasadach wyszczególnionych w ustępie 1 § 15-go Ustawy o czesnem, i może być przeto wpisany prowizorycznie w poczet Uczniów Wydziału.

Kraków, dnia ..... 190...

Dziekan

Według dotyczących przepisów mają uczniowie wpisywać przedmioty naukowe do rodowodu i książeczek legitymacyjnych zupełnie tak, jak takowe w spisie wyrażone zostały.

Nie wolno jest wpisywać do jednej rubryki rodowodu lub książeczki nazwisk dwóch nauk; ale **każdy przedmiot powinien być wpisanym w osobnej przegródce.** Gdyby jedna stronica książeczki nie starczyła do zapisania wszystkich przedmiotów, których Uczeń w jednem półroczu słuchać zamierza, wtedy ma użyć dwóch stronic.

Przy wyliczaniu odczytów w rodowodzie ma być umieszczony własnoręczny podpis Ucznia w ostatniej rubryce obok nazwiska każdego Nauczyciela (§ 8. Ustawy naukowej z d. 1 października 1850 roku).

W rodowodzie i w książeczce legitymacyjnej, jako dokumentach urzędowych, są skrobanki zabronione.

1099

Rok szk. 190

RODOWÓD.

Półrocze: .....

Nazwisko i imię ucznia	Jest uczniem zwyczajnym czy ~~nadzwyczajnym~~	Oznaczenie Wydziału
Theobald Jan Pawara	zwyczajnym	Filozoficzny

Miejsce urodzenia	Wiek	Religia	Narodowość	Poddaństwo	Mieszkanie w Krakowie
Brzeżnica	20 lat	ewangelicka	polska	włościańskie	ul: Piekarnicza L. domu: 18

Imię, zatrudnienie i miejsce zamieszkania ojca lub opiekuna	Wilhelm Bizanz obywatel ziemski Mołodkowice w powiecie Gródeckim
Oświadczenie się do służby wojskowej	nastąpi w Listopadzie 1907 r.
Zakład naukowy, w którym uczeń strawił ostatnie półrocze	ck. Uniwersytet Jagielloński w Krakowie

Pobiera stypendyum z fundacyi: /
rocznie k. / h. / udzielone przez /
dekretem z dnia / L. /

dla kwestury: wpisano w kwesturze pod Nr.: 2217 w dniu: 20/4. 907.

Na jakiej zasadzie uczeń żąda imatrykulacyi (inskrypcyi wpisu) Zwolen lectionibus

Bibliot. K. 1

dla kwestury tytułem taksy — Zwrócono:				dla kwestury tytułem taksy — Pobrano:			
imatrykulacyjnej (wpisowego)	K.		art.	imatrykulacyjnej (wpisowego)	K.		art.
laboratoryjnej	K.		art.	laboratoryjnej	K.		art.
czesnego:	K.	h.	art.	czesnego:	K.	h.	art.
„	K.	h.	art.	„	K.	h.	art.
„	K.	h.	art.	„	K.	h.	art.
„	K.	h.	art.	„	K.	h.	art.

Anwiesz w całości

Wykaz odczytów, na które uczeń uczęszczać zamierza.

Przedmiot wykładu:	Ilość godzin tygodniowo	Nazwisko wykładającego	Podpis ucznia
Geschichte der deutschen Literatur			Theobald Pawara
nuder Klassischen Dramaperiode	3	Prof. dr. Kreisenach	
über Walther v der Vogelweide	2		
Übungen für Anfänger	1		
Erklärung v Klopstocks Oden	1		
grammatische Übungen	1		
Cycero jego życie i pisma	5	Prof. dr. Morawski	
Proseminaryum łacińskie	2		
Wybrane kwestye z dziedziny		Prof. dr. Kleinbach	
mistyki greckiej	2		
Proseminaryum greckie	2		
Szkoły średnie z Europie i Ame		S. A. Dr. Kulczyński	
ryce	3		
Konwersatoryum pedagogiczne	2		
Historya nowszej filozofii pod kąt		Prof. dr. Pawlicki	
tu up do nowszych czasów	4		

Przedmiot wykładu:	Ilość godzin tygodniowo	Nazwisko wykładającego	Podpis ucznia
Historya filologii klasycznej	3	Prof. dr. Sternbach	Kleobalt Jan
Preciposoby XVII. i XVIII. w	2	Prof. dr. Wisniowski	
Stari i młodsi poeci	1		
Składnia języka greckiego	4	Prof. dr. Los	

Poświadczam niniejszem, iż JP. Kleobalt Jan Edward złożył prośbę o uwolnienie od opłaty czesnego na półrocze letnie r. szk. 190 7 opartą na zasadach wyszczególnionych w 2 ustępie 1 § 15-go Ustawy o czesnem, i może być przeto wpisany prowizorycznie w poczet Uczniów Wydziału.

Kraków, dnia 6/IV. 190 7.

Dziekan

27/IV 907

Zgadzam się na zniżkę

A. O. Rud.

Według dotyczących przepisów mają uczniowie wpisywać przedmioty naukowe do rodowodu i książeczek legitymacyjnych zupełnie tak, jak takowe w spisie wyrażone zostały.

Nie wolno jest wpisywać do jednej rubryki rodowodu lub książeczki nazwisk dwóch nauk; ale **każdy przedmiot powinien być wpisanym w osobnej przegródce.** Gdyby jedna stronica książeczki nie starczyła do zapisania wszystkich przedmiotów, których Uczeń w jednem półroczu słuchać zamierza, wtedy ma użyć dwóch stronic.

Przy wyliczaniu odczytów w rodowodzie ma być umieszczony własnoręczny podpis Ucznia w ostatniej rubryce obok nazwiska każdego Nauczyciela (§ 8. Ustawy naukowej z d. 1 października 1850 roku).

W rodowodzie i w książeczce legitymacyjnej, jako dokumentach urzędowych, są skrobanki zabronione.

Rok szk. 190 7

RODOWÓD

Półrocze II

Nazwisko i imię ucznia	Jest uczniem zwyczajnym czy nadzwyczajnym	Oznaczenie Wydziału
Stanisław Killinger	Zwyczn.	filos.

Miejsce urodzenia	Wiek	Religia	Narodowość	Obywatelstwo	Mieszkanie w Krakowie
Zabłotów	42.	Kat.		Austr.	ul.: OO. Franciszk. L. domu: Kanon.

Imię, zatrudnienie i miejsce zamieszkania ojca lub opiekuna

Oświadczenie się do służby wojskowej

Zakład naukowy, w którym uczeń strawił ostatnie półrocze: Zakł. naucz. przy miejskiem gimn. we Lwowie.

Pobiera stypendyum z fundacyi:
rocznie k. ..... h. ..... udzielone przez
dekretem z dnia ..... L.

dla kwestury: wpisano w kwesturze pod Nr.: 2486 w dniu: 10/5. 907.

Na jakiej zasadzie uczeń żąda imatrykulacyi (inskrypcyi wpisu): Bibliot. K. 1

dla kwestury tytułem taksy — Zwrócono:		dla kwestury tytułem taksy — Pobrano:	
imatrykulacyjnej (wpisowego)	K. ..... art.	imatrykulacyjnej (wpisowego)	K. 10 art. 2486
laboratoryjnej	K. ..... art.	laboratoryjnej	K. ..... art. .....
czesnego:	K. ..... h. ..... art.	czesnego:	K. 27 h. 30 art. 2486
„	K. ..... h. ..... art.	„	K. ..... h. ..... art. .....
„	K. ..... h. ..... art.	„	K. ..... h. ..... art. .....
„	K. ..... h. ..... art.	„	K. ..... h. ..... art. .....

Wykaz odczytów, na które uczeń uczęszczać zamierza.

Przedmiot wykładu:	Ilość godzin tygodniowo	Nazwisko wykładającego	Podpis ucznia
Hist. v. Lit. (Sturm u. Inny)	3	Dr.	Stanisław Killinger
Walther v. d. Vogelweide	2	Dr.	
Grammatik d. Spr. Gramatyka języka niemieckiego	3	Greinacher	
Cicero jego życie i pisma	5	R. Dr.	
Proseminar. lac. (ćwicz. gram. i styl.)	2	Dr. Morawski	
Historya filol. klasycznej	3	Dr.	
Sem. gr. (Antygona)	2	Dr.	
Proseminar. greckie	2		
Xenofonta	1	Sternbach	
Szkoły średnie w Europie i w Ameryce	3	Dr. Kulczyński	

1102

Przedmiot wykładu	Ilość godzin tygodniowo	Nazwisko wykładającego	Podpis ucznia

Poświadczam niniejszem, iż JP. ..... złożył prośbę o uwolnienie od opłaty czesnego na półrocze ..... r. szk. 190 ..... opartą na zasadach wyszczególnionych w 2 ustępie 1 § 15-go Ustawy o czesnem, i może być przeto wpisany prowizorycznie w poczet Uczniów Wydziału.

Kraków, dnia ..... 190 ....

Dziekan

Według dotyczących przepisów mają uczniowie wpisywać przedmioty naukowe do rodowodu i książeczek legitymacyjnych zupełnie tak, jak takowe w spisie wyrażone zostały.

Nie wolno jest wpisywać do jednej rubryki rodowodu lub książeczki nazwisk dwóch nauk; ale **każdy przedmiot powinien być wpisanym w osobnej przegródce.** Gdyby jedna stronica książeczki nie starczyła do zapisania wszystkich przedmiotów, których Uczeń w jednem półroczu słuchać zamierza, wtedy ma użyć dwóch stronic.

Przy wyliczaniu odczytów w rodowodzie ma być umieszczony własnoręczny podpis Ucznia w ostatniej rubryce obok nazwiska każdego Nauczyciela (§ 8. Ustawy naukowej z d. 1 października 1850 roku).

W rodowodzie i w książeczce legitymacyjnej, jako dokumentach urzędowych, są skrobanki zabronione.

1103

Rok szk. 190 6/7

RODOWÓD

Półrocze letnie

Nazwisko i imię ucznia	Jest uczniem zwyczajnym czy nadzwyczajnym	Oznaczenie Wydziału
Zdzisław Poczyski	zwyczajnym	filozof. stud. rolnicze

Miejsce urodzenia	Wiek	Religia	Narodowość	Obywatelstwo	Mieszkanie w Krakowie
Warszawa	22	R.-Kat.	Polak	rosyjski	ul.: Graniczna L. domu: 17.

Imię, zatrudnienie i miejsce zamieszkania ojca lub opiekuna: Siedlce gub. Król. Pol.

Oświadczenie się do służby wojskowej: zwolniony

Zakład naukowy, w którym uczeń strawił ostatnie półrocze: Wszechnica Krakowska

Pobiera stypendyum z fundacyi: ..... rocznie k. ..... h. ..... udzielone przez ..... dekretem z dnia ..... L. .....

dla kwestury: wpisano w kwesturze pod Nr.: 1771 w dniu: 12/4. 907.

Na jakiej zasadzie uczeń żąda ~~imatrykulacyi~~ (inskrypcyi wpisu) —

Bibliot. K. 2

Zwrócono:		Pobrano:	
dla kwestury tytułem taksy: imatrykulacyjnej (wpisowego) K. ..... art.		dla kwestury tytułem taksy: imatrykulacyjnej (wpisowego) K. ..... art.	
laboratoryjnej ..... K. ..... art.		laboratoryjnej 48 K. ..... art.	
czesnego: K. ..... h. ..... art.		czesnego: K. ..... h. 30 art. 1771	
„ K. ..... h. ..... art.		„ K. ..... h. ..... art.	
„ K. ..... h. ..... art.		„ K. ..... h. ..... art.	
„ K. ..... h. ..... art.		„ K. ..... h. ..... art.	

Wykaz odczytów, na które uczeń uczęszczać zamierza.

Przedmiot wykładu:	Ilość godzin tygodniowo	Nazwisko wykładającego	Podpis ucznia
Chemja organiczna	5.	Schramm	Zdz. Poczyski
Botanika rolnicza	4.	Janczewski	
Ćwiczenia botaniczne	2.	Brzeziński	
Fizjologja roślin	5.	Godlewski	
Repetytorjum z fizjol. roślin	1.	Godlewski	
Zasady zoologji	3.	Garbowski	
Fizjologja zwierz. domowych	3.	Siedlecki	

Przedmiot wykładu	Ilość godzin tygodniowo	Nazwisko wykładającego	Podpis ucznia

Poświadczam niniejszem, iż JP. ..... złożył prośbę o uwolnienie od opłaty czesnego na półrocze ..... r. szk. 190 ..... opartą na zasadach wyszczególnionych w 2 ustępie 1 § 15-go Ustawy o czesnem, i może być przeto wpisany prowizorycznie w poczet Uczniów Wydziału.

Kraków, dnia ..... 190 .....

Dziekan

Według dotyczących przepisów mają uczniowie wpisywać przedmioty naukowe do rodowodu i książeczek legitymacyjnych zupełnie tak, jak takowe w spisie wyrażone zostały.

Nie wolno jest wpisywać do jednej rubryki rodowodu lub książeczki nazwisk dwóch nauk; ale **każdy przedmiot powinien być wpisanym w osobnej przegródce.** Gdyby jedna stronica książeczki nie starczyła do zapisania wszystkich przedmiotów, których Uczeń w jednem półroczu słuchać zamierza, wtedy ma użyć dwóch stronic.

Przy wyliczaniu odczytów w rodowodzie ma być umieszczony własnoręczny podpis Ucznia w ostatniej rubryce obok nazwiska każdego Nauczyciela (§ 8. Ustawy naukowej z d. 1 października 1850 roku).

W rodowodzie i w książeczce legitymacyjnej, jako dokumentach urzędowych, są skrobanki zabronione.

Rok szk. 1906/7

RODOWÓD

Półrocze letnie

Nazwisko i imię ucznia	Jest uczniem zwyczajnym czy nadzwyczajnym	Oznaczenie Wydziału
Jan Karol Tomaszkiewicz	zwyczajny	filozoficzny

Miejsce urodzenia	Wiek	Religia	Narodowość	Obywatelstwo	Mieszkanie w Krakowie
Chrzanów	ur. 1884	rzymsk. kat.	polska	austryack.	ul.: Jabłonowskich L 8-1 L. domu: Dom akademicki

Imię, zatrudnienie i miejsce zamieszkania ojca lub opiekuna: Feliks, właśc. realności, zamieszk. w Chrzanowie

Oświadczenie się do służby wojskowej: odroczona służba do roku 1908.

Zakład naukowy, w którym uczeń strawił ostatnie półrocze: Uniwersytet Jagielloński

Pobiera stypendyum z fundacyi:
rocznie k. ..... h. ..... udzielone przez .....
dekretem z dnia ..... L. .....

dla kwestury: wpisano w kwestuze 2469
pod Nr.: 615. 904.
w dniu: Bibliot. K. 1

Na jakiej zasadzie uczeń żąda imatrykulacyi (inskrypcyi wpisu) Index

dla kwestury tytułem taksy	Zwrócono:	dla kwestury tytułem taksy	Pobrano:
	imatrykulacyjnej (wpisowego) K. ..... art.		imatrykulacyjnej (wpisowego) K. ..... art. .....
	laboratoryjnej . . . . . K. ..... art.		laboratoryjnej . . . . . K. ..... art. .....
	czesnego: K. ..... h. ..... art.		czesnego: K. 30 h. 50 art. 2469
	„ K. ..... h. ..... art.		„ K. ..... h. ..... art. .....
	„ K. ..... h. ..... art.		„ K. ..... h. ..... art. .....
	„ K. ..... h. ..... art.		„ K. ..... h. ..... art. .....

Wykaz odczytów, na które uczeń uczęszczać zamierza.

Przedmiot wykładu:	Ilość godzin tygodniowo	Nazwisko wykładającego	Podpis ucznia
Seminar pedag.-dydakt.	2	Prof. Dr. Franczak	Jan Karol Tomaszkiewicz
~~Rachunek różniczk. i całk.~~	~~3~~	~~Dr. Tarnowski~~	
~~Geschichte der deutsch. Literatur in der Zeit der Romantik~~	~~3~~	~~Dr. Kleinwächter~~	
~~Repetytorium anatomii~~	~~4~~	~~Prof. Dr.~~	
~~Seminar. matem. (dla młod.)~~	~~2~~	~~Żórawski~~	
~~Wstęp do analizy~~	~~2~~	~~Prof. Dr.~~	
~~Seminar. matem. (dla młod.)~~	~~2~~	~~Żarembo~~	
~~Zasady matem. w fizyce współcz. wraz z historyą mech. XVII. stul.~~	~~2~~	~~Prof. Dr.~~	
~~Konwersatorium w zakresie historyi nauk ścisłych~~	~~1~~	~~Birkenmajer~~	
~~Rachunek i wyr. astronom.~~	~~4~~	~~Prof. Dr.~~	
~~Teorya różniczkowa gazów~~	~~2~~	~~Prof. Dr.~~	
~~Laboratorium fizyczne~~	~~4~~	~~Prof. Dr.~~	
~~Historya średn. w Europie i w Ameryce~~	~~3~~	~~Dr. Leon Kubicki~~	

Jan Karol Tomaszkiewicz

Przedmiot wykładu	Ilość godzin tygodniowo	Nazwisko wykładającego	Podpis ucznia
Cyceron, jego życie i pisma	5	Prof. Dr. Morawski	Jan Karol Tomaszkiewicz
Proseminaryum łacińskie	2		
Historya filologii klasycznej (c. d.)	3	Prof. Dr. Sternbach	Jan Karol Tomaszkiewicz
Wybrane kwestye z dziedziny metryki greckiej i łacińskiej	2		
Seminar. greckie: Sofokl. Antygona	2		
Proseminar. greckie	2		
Kursoryczna lektura Xenof. (publicum)	1		
Łacina pospolita	5	Prof. Dr. Miodoński	Jan Karol Tomaszkiewicz
Seminaryum łacińskie	2		

Poświadczam niniejszem, iż JP. Jan Karol Tomaszkiewicz złożył prośbę o uwolnienie od opłaty czesnego na półrocze letnie r. szk. 1906/7 opartą na zasadach wyszczególnionych w 2 ustępie 1 § 15-go Ustawy o czesnem, i może być przeto wpisany prowizorycznie w poczet Uczniów Wydziału.

Kraków, dnia 12. Kwietnia 1907 r.

Dziekan
M. P. Reed

Według dotyczących przepisów mają uczniowie wpisywać przedmioty naukowe do rodowodu i książeczek legitymacyjnych zupełnie tak, jak takowe w spisie wyrażone zostały.

Nie wolno jest wpisywać do jednej rubryki rodowodu lub książeczki nazwisk dwóch nauk; ale **każdy przedmiot powinien być wpisanym w osobnej przegródce.** Gdyby jedna stronica książeczki nie starczyła do zapisania wszystkich przedmiotów, których Uczeń w jednem półroczu słuchać zamierza, wtedy ma użyć dwóch stronic.

Przy wyliczaniu odczytów w rodowodzie ma być umieszczony własnoręczny podpis Ucznia w ostatniej rubryce obok nazwiska każdego Nauczyciela (§ 8. Ustawy naukowej z d. 1 października 1850 roku).

W rodowodzie i w książeczce legitymacyjnej, jako dokumentach urzędowych, są skrobanki zabronione.

Rok szk. 1906/7

RODOWÓD

Półrocze letnie

Nazwisko i imię ucznia	Jest uczniem zwyczajnym czy nadzwyczajnym	Oznaczenie Wydziału
Tombiński Mieczysław	zwyczajny	filozoficzny

Miejsce urodzenia	Wiek	Religia	Narodowość	Obywatelstwo	Mieszkanie w Krakowie
Kraków	19	rz. kat.	Polak	Austryj.	ul.: Karmelicka L. domu: 21.

Imię, zatrudnienie i miejsce zamieszkania ojca ~~lub opiekuna~~: Jan, artysta rzeźbiarz Karmelicka 21.

Oświadczenie się do służby wojskowej:

Zakład naukowy, w którym uczeń strawił ostatnie półrocze: Uniwersytet Jagielloński

Pobiera stypendyum z fundacyi:
rocznie k. ..... h. ..... udzielone przez
dekretem z dnia ..... L.

dla kwestury: wpisano w kwesturze pod Nr.: 2081 w dniu: 19/4. 907. Bibliot. K. 1

Na jakiej zasadzie uczeń żąda ~~imatrykulacyi~~ (inskrypcyi wpisu): index lectionum

Zwrócono:		Pobrano:	
imatrykulacyjnej (wpisowego) K. ..... art.		imatrykulacyjnej (wpisowego) K. ..... art.	
laboratoryjnej ..... K. ..... art.		laboratoryjnej ..... K. ..... art.	
czesnego: K. ..... h. ..... art.		czesnego: K. 27 h. 30 art. 2081	
„ K. ..... h. ..... art.		„ K. ..... h. ..... art.	
„ K. ..... h. ..... art.		„ K. ..... h. ..... art.	
„ K. ..... h. ..... art.		„ K. ..... h. ..... art.	

dla kwestury / tytułem taksy

Wykaz odczytów, na które uczeń uczęszczać zamierza.

Przedmiot wykładu:	Ilość godzin tygodniowo	Nazwisko wykładającego	Podpis ucznia
Rzutka na literaturę XIX wieku	3	Ekscz. Prof. Dr. Tarnowski	Mieczysław Tombiński
Pisarze polityczni	2		
Seminaryum literackie	1		
Poeci polscy XVIII wieku	2	Prof. Dr. Windakiewicz	
Starsi i młodsi romantycy	1		
Geschichte der deutschen Literatur in der Sturm und Drangperiode	3	Prof. Dr. Creizenach	
Ueber Walther von der Vogelweide	2		
Uebungen für Anfänger	1		
Erklärung von Klopstocks Oden	1		
O indyjskiej poezyi lirycznej i gnomicznej	1	Prof. Dr. Mańkowski	

1108

Przedmiot wykładu	Ilość godzin tygodniowo	Nazwisko wykładającego	Podpis ucznia

Poświadczam niniejszem, iż JP. ..... złożył prośbę o uwolnienie od opłaty czesnego na półrocze ..... r. szk. 190 ..... opartą na zasadach wyszczególnionych w 2 ustępie 1 § 15-go Ustawy o czesnem, i może być przeto wpisany prowizorycznie w poczet Uczniów Wydziału.

Kraków, dnia 19 Kw 1907

Dziekan

Można przyjąć
M. P. Rudz

Według dotyczących przepisów mają uczniowie wpisywać przedmioty naukowe do rodowodu i książeczek legitymacyjnych zupełnie tak, jak takowe w spisie wyrażone zostały.

Nie wolno jest wpisywać do jednej rubryki rodowodu lub książeczki nazwisk dwóch nauk; ale **każdy przedmiot powinien być wpisanym w osobnej przegródce.** Gdyby jedna stronica książeczki nie starczyła do zapisania wszystkich przedmiotów, których Uczeń w jednem półroczu słuchać zamierza, wtedy ma użyć dwóch stronic.

Przy wyliczaniu odczytów w rodowodzie ma być umieszczony własnoręczny podpis Ucznia w ostatniej rubryce obok nazwiska każdego Nauczyciela (§ 8. Ustawy naukowej z d. 1 października 1850 roku).

W rodowodzie i w książeczce legitymacyjnej, jako dokumentach urzędowych, są skrobanki zabronione.

1109 750

Rok szk. 1907

RODOWÓD

Półrocze II.

Nazwisko i imię ucznia	Jest uczniem zwyczajnym czy nadzwyczajnym	Oznaczenie Wydziału
Tumidajowicz Stanisław	zwyczajnym	filozoficzny

Miejsce urodzenia	Wiek	Religia	Narodowość	Obywatelstwo	Mieszkanie w ~~Krakowie~~ Podgórzu
Kraków	23 lat	rzymsko-katolicka	polska	austryackie	ul.: Mickiewicza L. domu: 25.

Imię, zatrudnienie i miejsce zamieszkania ojca lub opiekuna: Opiekun Karol Łuczko, aptekarz w Podgórzu, Rynek gł. (Matka wdowa po adwokacie Kraj.)

Oświadczenie się do służby wojskowej: Wolny od służby wojskowej.

Zakład naukowy, w którym uczeń strawił ostatnie półrocze: C. K. Uniwersytet Jagielloński w Krakowie.

Pobiera stypendyum z fundacyi: .....
rocznie k. ..... h. ..... udzielone przez .....
dekretem z dnia ..... L. .....

dla kwestury: wpisano w kwesturze pod Nr.: 2105 w dniu: 20/4. 907.

Na jakiej zasadzie uczeń żąda imatrykulacyi (inskrypcyi wpisu): Index lectionum.

Bibliot. K. 1

Zwrócono: (dla kwestury tytułem taksy)	Pobrano: (dla kwestury tytułem taksy)
imatrykulacyjnej (wpisowego) K. ..... art.	imatrykulacyjnej (wpisowego) K. ..... art. .....
laboratoryjnej . . . . . K. ..... art.	laboratoryjnej . . . . K. ..... art. .....
czesnego: K. ..... h. ..... art.	czesnego: K. 13 h. 65 art. 2105
„ K. ..... h. ..... art.	„ K. ..... h. ..... art. .....
„ K. ..... h. ..... art.	„ K. ..... h. ..... art. .....
„ K. ..... h. ..... art.	„ K. ..... h. ..... art. .....

uwolniony w połowie

Wykaz odczytów, na które uczeń uczęszczać zamierza.

Przedmiot wykładu:	Ilość godzin tygodniowo	Nazwisko wykładającego	Podpis ucznia
Cycero, jego życie i pisma	5	Profesor Dr. Morawski	Stanisław Tumidajowicz
Proseminaryum łacińskie: Ćwiczenia gramatyczne i stylistyczne w zakresie łaciny	2	"	
~~Łacina pospolita~~	~~5~~	~~Profesor Dr. Miodoński~~	
~~Seminaryum łacińskie: Objaśnianie poematów Tibullusa~~	~~2~~	~~"~~	
Historya filologii klasycznej (ciąg dalszy)	3	Profesor Dr. Sternbach	
Wybrane kwestye z dziedziny metryki łacińskiej i greckiej	2	"	
Seminaryum greckie: Sofoklesa Antygona (c. d.)	2	"	
Proseminaryum greckie: Ćwiczenia gramatyczne i stylistyczne	2	"	
Kursoryczna lektura Xenofonta (publicum)	1	"	
~~Metafizyka, opartej na wynikach krytycznej teoryi poznania i wiedzy badawczej~~	~~1~~	~~Profesor Dr. Straszewski~~	
Szkoły średnie w Europie i Ameryce	3	Doc. pryw. Dr. Kulczyński	
Seminaryum łacińskie: Objaśnianie poematów Tibullusa	2	Profesor Dr. Miodoński	

Przedmiot wykładu	Ilość godzin tygodniowo	Nazwisko wykładającego	Podpis ucznia

Poświadczam niniejszem, iż JP. Stanisław Tumidajowicz złożył prośbę o uwolnienie od opłaty czesnego na półrocze II. r. szk. 1907 opartą na zasadach wyszczególnionych w 2 ustępie 1 § 15-go Ustawy o czesnem, i może być przeto wpisany prowizorycznie w poczet Uczniów Wydziału.

Kraków, dnia 12. Kwietnia 1907.

Dziekan

M. P. Rz.

Według dotyczących przepisów mają uczniowie wpisywać przedmioty naukowe do rodowodu i książeczek legitymacyjnych zupełnie tak, jak takowe w spisie wyrażone zostały.

Nie wolno jest wpisywać do jednej rubryki rodowodu lub książeczki nazwisk dwóch nauk; ale **każdy przedmiot powinien być wpisanym w osobnej przegródce.** Gdyby jedna stronica książeczki nie starczyła do zapisania wszystkich przedmiotów, których Uczeń w jednem półroczu słuchać zamierza, wtedy ma użyć dwóch stronic.

Przy wyliczaniu odczytów w rodowodzie ma być umieszczony własnoręczny podpis Ucznia w ostatniej rubryce obok nazwiska każdego Nauczyciela (§ 8. Ustawy naukowej z d. 1 października 1850 roku).

W rodowodzie i w książeczce legitymacyjnej, jako dokumentach urzędowych, są skrobanki zabronione.

Rok szk. 1907

RODOWÓD

Półrocze letnie

Nazwisko i imię ucznia	Jest uczniem zwyczajnym czy nadzwyczajnym	Oznaczenie Wydziału
Turczyński Stanisław	Zwyczajnym	Filozoficzny

Miejsce urodzenia	Wiek	Religia	Narodowość	Obywatelstwo	Mieszkanie w Krakowie
Tyłowice (Kraj.)	19	Rzkatolicka	Polska	Rosyjskie	ul.: Krupnicza L. domu: 16

Imię, zatrudnienie i miejsce zamieszkania ojca lub opiekuna: Ojciec Adam Turczyński właściciel dóbr w Tyłowicach

Oświadczenie się do służby wojskowej: Klasy w 1907 r.

Zakład naukowy, w którym uczeń strawił ostatnie półrocze: Uniwersytet Jagielloński w Krakowie.

Pobiera stypendyum z fundacyi:
rocznie k. ..... h. ..... udzielone przez .....
dekretem z dnia ..... L. .....

dla kwestury: wpisano w kwesturze pod Nr.: 1172 w dniu: 12/4 907. Bibliot. K. 2

Na jakiej zasadzie uczeń żąda imatrykulacyi (inskrypcyi wpisu)

Zwrócono: dla kwestury tytułem taksy		Pobrano: dla kwestury tytułem taksy	
imatrykulacyjnej (wpisowego)	K. ..... art.	imatrykulacyjnej (wpisowego)	K. ..... art. .....
laboratoryjnej	K. ..... art.	laboratoryjnej	K. ..... art. .....
czesnego:	K. ..... h. ..... art.	czesnego:	K. 21— h. ..... art. 172 Uwolniony w połowie
„	K. ..... h. ..... art.	„	K. ..... h. ..... art. .....
„	K. ..... h. ..... art.	„	K. ..... h. ..... art. .....
„	K. ..... h. ..... art.	„	K. ..... h. ..... art. .....

Wykaz odczytów, na które uczeń uczęszczać zamierza.

Przedmiot wykładu:	Ilość godzin tygodniowo	Nazwisko wykładającego	Podpis ucznia
Malarstwo włoskie XV w. i jego wyjątki z XVI w.	3	Prof. Sobieszczański	Stanisław Turczyński
Ćwiczenia praktyczne	2		
Dzieje malarstwa wieku XIX	4	Prof. Wyczółkowski	
Ćwiczenia praktyczne wieś i stad. do dziejów mal. w Polsce	1		
Paleografia łacińska z ćwiczeniami	3	Prof. Kantorowicz	
Historya nowszej filozofii od Kanta do współczesnych	4	Prof. Dyboski	
Historya literatury niemieckiej	1		
Stanisław Szczęsny w wieku XIX	2	Prof. Brückner	

1112

Przedmiot wykładu	Ilość godzin tygodniowo	Nazwisko wykładającego	Podpis ucznia

Poświadczam niniejszem, iż JP. Stanisław Turczyński złożył prośbę o uwolnienie od opłaty czesnego na półrocze letnie r. szk. 1907 opartą na zasadach wyszczególnionych w 2 ustępie 1 § 15-go Ustawy o czesnem, i może być przeto wpisany prowizorycznie w poczet Uczniów Wydziału.

Kraków, dnia 10 Kw 1907

Dziekan

M. P. Rw

Według dotyczących przepisów mają uczniowie wpisywać przedmioty naukowe do rodowodu i książeczek legitymacyjnych zupełnie tak, jak takowe w spisie wyrażone zostały.

Nie wolno jest wpisywać do jednej rubryki rodowodu lub książeczki nazwisk dwóch nauk; ale **każdy przedmiot powinien być wpisanym w osobnej przegródce.** Gdyby jedna stronica książeczki nie starczyła do zapisania wszystkich przedmiotów, których Uczeń w jednem półroczu słuchać zamierza, wtedy ma użyć dwóch stronic.

Przy wyliczaniu odczytów w rodowodzie ma być umieszczony własnoręczny podpis Ucznia w ostatniej rubryce obok nazwiska każdego Nauczyciela (§ 8. Ustawy naukowej z d. 1 października 1850 roku).

W rodowodzie i w książeczce legitymacyjnej, jako dokumentach urzędowych, są skrobanki zabronione.

Rok szk. 1906/7

RODOWÓD

Półrocze II

1113

Nazwisko i imię ucznia	Jest uczniem zwyczajnym czy nadzwyczajnym	Oznaczenie Wydziału
Turek Antoni	zwyczajny	filozoficzny

Miejsce urodzenia	Wiek	Religia	Narodowość	Obywatelstwo	Mieszkanie ~~w Krakowie~~
Lednica Dolna.	25.	rz. Kat.	polska	austryackie	ul.: w Wieliczce L. domu:

Imię, zatrudnienie i miejsce zamieszkania ojca lub opiekuna	Piotr. Cedrarz. Wieliczka
Oświadczenie się do służby wojskowej	uwolniony
Zakład naukowy, w którym uczeń strawił ostatnie półrocze	c.k. uniw. Jagiell. w Krakowie.

Pobiera stypendyum z fundacyi: ..... rocznie k. ..... h. ..... udzielone przez ..... dekretem z dnia ..... L.

dla kwestury: wpisano w kwesturze 1195 pod Nr.: 12/4(907.) w dniu: Bibliot. K. 1

Na jakiej zasadzie uczeń żąda imatrykulacyi (inskrypcyi wpisu)

Zwrócono: (dla kwestury, tytułem taksy)	Pobrano: (dla kwestury, tytułem taksy)
imatrykulacyjnej (wpisowego) K. ..... art.	imatrykulacyjnej (wpisowego) K. ..... art. .....
laboratoryjnej . . . . . K. ..... art.	laboratoryjnej . . . . . K. ..... art. .....
czesnego: K. ..... h. ..... art.	czesnego: K. 35 h. 70 art. 1195
„ K. ..... h. ..... art.	„ K. ..... h. ..... art. .....
„ K. ..... h. ..... art.	„ K. ..... h. ..... art. .....
„ K. ..... h. ..... art.	„ K. ..... h. ..... art. .....

Wykaz odczytów, na które uczeń uczęszczać zamierza.

Przedmiot wykładu:	Ilość godzin tygodniowo	Nazwisko wykładającego	Podpis ucznia
Teorya kinetyczna gazów.	2.	Pr. Dr. Natanson	Antoni Turek
Teorya promieniowania.	3.		
Zarys metafizyki opartej na wynikach krytycznej teoryi poznania i wiedzy badawczej.	4	Pr. Dr. Straszewski	
Rzut oka na literaturę. XIX w	3.	Pr. Dr. Tarnowski	
Pisarze polityczni.	2.		
Geschichte der deutschen Literatur in der Sturm und Drang Periode.	3.	Pr. Dr. Creizenach	

Przedmiot wykładu	Ilość godzin tygodniowo	Nazwisko wykładającego	Podpis ucznia

Poświadczam niniejszem, iż JP. ..... złożył prośbę o uwolnienie od opłaty czesnego na półrocze ..... r. szk. 190 ..... opartą na zasadach wyszczególnionych w 2 ustępie 1 § 15-go Ustawy o czesnem, i może być przeto wpisany prowizorycznie w poczet Uczniów Wydziału.

Kraków, dnia ..... 190 ....

Dziekan

Według dotyczących przepisów mają uczniowie wpisywać przedmioty naukowe do rodowodu i książeczek legitymacyjnych zupełnie tak, jak takowe w spisie wyrażone zostały.

Nie wolno jest wpisywać do jednej rubryki rodowodu lub książeczki nazwisk dwóch nauk; ale **każdy przedmiot powinien być wpisanym w osobnej przegródce.** Gdyby jedna stronica książeczki nie starczyła do zapisania wszystkich przedmiotów, których Uczeń w jednem półroczu słuchać zamierza, wtedy ma użyć dwóch stronic.

Przy wyliczaniu odczytów w rodowodzie ma być umieszczony własnoręczny podpis Ucznia w ostatniej rubryce obok nazwiska każdego Nauczyciela (§ 8. Ustawy naukowej z d. 1 października 1850 roku).

W rodowodzie i w książeczce legitymacyjnej, jako dokumentach urzędowych, są skrobanki zabronione.

Rok szk. 1906/7.

RODOWÓD

Półrocze II.

Nazwisko i imię ucznia	Jest uczniem zwyczajnym czy nadzwyczajnym	Oznaczenie Wydziału
Turek Teodor	zwyczajny	filozoficzny

Miejsce urodzenia	Wiek	Religia	Narodowość	Obywatelstwo	Mieszkanie w Krakowie
Sonina	19	rzym. kat.	polska	austr.	ul.: Stolarska L. domu: 48

Imię, zatrudnienie i miejsce zamieszkania ojca lub opiekuna: Józef – nauczyciel w Zakopanem

Oświadczenie się do służby wojskowej:

Zakład naukowy, w którym uczeń strawił ostatnie półrocze: c. k. uniwersytet Jag.

Pobiera stypendyum z fundacyi: ..... rocznie k. ..... h. ..... udzielone przez ..... dekretem z dnia ..... L. .....

dla kwestury: wpisano w kwesturze pod Nr.: 929 w dniu: 11/4. 907.

Na jakiej zasadzie uczeń żąda imatrykulacyi (inskrypcyi wpisu): indeks.

Bibliot. K. 1

Zwrócono:		Pobrano:	
imatrykulacyjnej (wpisowego) K. ..... art.		imatrykulacyjnej (wpisowego) K. ..... art.	
laboratoryjnej ..... K. ..... art.		laboratoryjnej ..... K. ..... art.	
czesnego: K. ..... h. ..... art.		czesnego: K. 31 h. 50 art. 929	
„ K. ..... h. ..... art.		„ K. ..... h. ..... art.	
„ K. ..... h. ..... art.		„ K. ..... h. ..... art.	
„ K. ..... h. ..... art.		„ K. ..... h. ..... art.	

dla kwestury tytułem taksy

Wykaz odczytów, na które uczeń uczęszczać zamierza.

Przedmiot wykładu:	Ilość godzin tygodniowo	Nazwisko wykładającego	Podpis ucznia
Rzut oka na literaturę XIX w.	3.	Prof. dr	Turek Teodor
Pisarze polityczni	2	Tarnowski	
Poeci polscy XVIII. w.	2	Prof. dr.	
Starsi i młodsi romantycy	1	Windakiewicz	
Bohdan Zaleski i jego stosunek do ludowej poezyi ukraińskiej	2	Prof. dr Tretiak	
Składnia języka polskiego	4.	Prof. dr	
Wstęp do filologi słowiańskiej (publ.).	1	Łoś.	
Seminaryum literackie	1	Prof. dr Tarnowski	

M16

Przedmiot wykładu	Ilość godzin tygodniowo	Nazwisko wykładającego	Podpis ucznia

Poświadczam niniejszem, iż JP. ..... złożył prośbę o uwolnienie od opłaty czesnego na półrocze ..... r. szk. 190 ..... opartą na zasadach wyszczególnionych w 2 ustępie 1 § 15-go Ustawy o czesnem, i może być przęto wpisany prowizorycznie w poczet Uczniów Wydziału.

Kraków, dnia ..... 190 .....

Dziekan

Według dotyczących przepisów mają uczniowie wpisywać przedmioty naukowe do rodowodu i książeczek legitymacyjnych zupełnie tak, jak takowe w spisie wyrażone zostały.

Nie wolno jest wpisywać do jednej rubryki rodowodu lub książeczki nazwisk dwóch nauk; ale **każdy przedmiot powinien być wpisanym w osobnej przegródce.** Gdyby jedna stronica książeczki nie starczyła do zapisania wszystkich przedmiotów, których Uczeń w jednem półroczu słuchać zamierza, wtedy ma użyć dwóch stronic.

Przy wyliczaniu odczytów w rodowodzie ma być umieszczony własnoręczny podpis Ucznia w ostatniej rubryce obok nazwiska każdego Nauczyciela. (§ 8. Ustawy naukowej z d. 1 października 1850 roku).

W rodowodzie i w książeczce legitymacyjnej, jako dokumentach urzędowych, są skrobanki zabronione.

M17

Rok szk. 1906/7

RODOWÓD

Półrocze letnie

Nazwisko i imię ucznia	Jest uczniem zwyczajnym czy nadzwyczajnym	Oznaczenie Wydziału
Władysław Tutek	Zwyczajnym	filozoficzny

Miejsce urodzenia	Wiek	Religia	Narodowość	Obywatelstwo	Mieszkanie w Krakowie
Mienkacz	21	rzym.-kat.	polska	austryackie	ul.: Krupnicza L. domu: 18

Imię, zatrudnienie i miejsce zamieszkania ojca lub opiekuna: Wojciech Tutek Rzesz

Oświadczenie się do służby wojskowej: niepoborowy

Zakład naukowy, w którym uczeń strawił ostatnie półrocze: Gosta

Pobiera stypendyum z fundacyi:
rocznie k. ..... h. ..... udzielone przez .....
dekretem z dnia ..... L. .....

dla kwestury: wpisano w kwesturze pod Nr.: 1092 w dniu: 12/4. 907.

Na jakiej zasadzie uczeń żąda imatrykulacyi (inskrypcyi wpisu): Bibliot. K. 1

	Zwrócono:	Pobrano:
dla kwestury tytułem taksy	imatrykulacyjnej (wpisowego) K. ..... art.	imatrykulacyjnej (wpisowego) K. 10 art. 1392
	laboratoryjnej . . . . . K. ..... art.	laboratoryjnej . . . . K. ..... art. .....
	czesnego: K. ..... h. ..... art.	czesnego: K. 31 50 h. ..... art. 1392
	„ K. ..... h. ..... art.	„ K. ..... h. ..... art. .....
	„ K. ..... h. ..... art.	„ K. ..... h. ..... art. .....
	„ K. ..... h. ..... art.	„ K. ..... h. ..... art. .....

Wykaz odczytów, na które uczeń uczęszczać zamierza.

Przedmiot wykładu:	Ilość godzin tygodniowo	Nazwisko wykładającego	Podpis ucznia
Rozbiór dzieła na literaturę XIX wieku	3	Prof. Dr Tarnowski	Władysław Tutek
Pisarze polityczni	2	"	"
Słowackiego lata ostatnie	1	Doc. Dr Grabowski	"
Bogusław Zaleski i jego stosunek do ludowej poezyi ukraińskiej	2	Prof. Dr Pretiusz	"
Poezi polskiej XVIII wieku	2	Prof. Dr Kleinbaumer	"
Geschichte der deutschen Literatur in der Sturm- und Drangperiode	3	Prof. Dr Brajensch	"
Filozofia Nitzsche a myśl kulturna współczesna	2	Prof. Dr Chrzanowski	
Ginubyjskiej poezyi lirycznej i granicznej (publicznej)	1	Prof. Dr Stanisławski	
Seminaryum literackie	1	Prof. Dr Tarnowski	

Przedmiot wykładu	Ilość godzin tygodniowo	Nazwisko wykładającego	Podpis ucznia

Poświadczam niniejszem, iż JP. ..... złożył prośbę o uwolnienie od opłaty czesnego na półrocze ..... r. szk. 190 ..... opartą na zasadach wyszczególnionych w 2 ustępie 1 § 15-go Ustawy o czesnem, i może być przeto wpisany prowizorycznie w poczet Uczniów Wydziału.

Kraków, dnia ..... 190...

Dziekan

Według dotyczących przepisów mają uczniowie wpisywać przedmioty naukowe do rodowodu i książeczek legitymacyjnych zupełnie tak, jak takowe w spisie wyrażone zostały.

Nie wolno jest wpisywać do jednej rubryki rodowodu lub książeczki nazwisk dwóch nauk; ale **każdy przedmiot powinien być wpisanym w osobnej przegródce.** Gdyby jedna stronica książeczki nie starczyła do zapisania wszystkich przedmiotów, których Uczeń w jednem półroczu słuchać zamierza, wtedy ma użyć dwóch stronic.

Przy wyliczaniu odczytów w rodowodzie ma być umieszczony własnoręczny podpis Ucznia w ostatniej rubryce obok nazwiska każdego Nauczyciela § 8. Ustawy naukowej z d. 1 października 1850 roku).

W rodowodzie i w książeczce legitymacyjnej, jako dokumentach urzędowych, są skrobanki zabronione.

Rok szk. 190 6/7. # RODOWÓD

Półrocze letnie

Nazwisko i imię ucznia	Jest uczniem zwyczajnym czy nadzwyczajnym	Oznaczenie Wydziału
Stanisław Tyralik	zwyczajny	Filozoficzny

Miejsce urodzenia	Wiek	Religia	Narodowość	Obywatelstwo	Mieszkanie w Krakowie
Potyoze	1875	rz. kat.	polsk.	austr.	ul.: Smoleńska L. domu: 14

Imię, zatrudnienie i miejsce zamieszkania ojca lub opiekuna

Oświadczenie się do służby wojskowej: ochotnik

Zakład naukowy, w którym uczeń strawił ostatnie półrocze: Uniw. Jagiell.

Pobiera stypendyum z fundacyi:
rocznie k. ..... h. ..... udzielone przez .....
dekretem z dnia ..... L. .....

dla kwestury: wpisano w kwesturze pod Nr.: 380 w dniu: 6/4. 907.

Bibliot. K. /

Na jakiej zasadzie uczeń żąda imatrykulacyi (inskrypcyi wpisu)

dla kwestury tytułem taksy — Zwrócono:		dla kwestury tytułem taksy — Pobrano:	
imatrykulacyjnej (wpisowego)	K. ..... art.	imatrykulacyjnej (wpisowego)	K. ..... art. .....
laboratoryjnej	K. ..... art.	laboratoryjnej	K. ..... art. .....
czesnego:	K. ..... h. ..... art.	czesnego:	K. 31 h. 50 art. 380
„	K. ..... h. ..... art.	„	K. ..... h. ..... art. .....
„	K. ..... h. ..... art.	„	K. ..... h. ..... art. .....
„	K. ..... h. ..... art.	„	K. ..... h. ..... art. .....

Wykaz odczytów, na które uczeń uczęszczać zamierza.

Przedmiot wykładu:	Ilość godzin tygodniowo	Nazwisko wykładającego	Podpis ucznia
Ćwicz: w Sem. mat. dla ster.	1	Prof. Zorawski	
Ćwicz. „Teorya funkcyj“ gen. cz.	3	Prof. Zaremba	
Ćwicz. w Sem. mat. dla ster.	2		
~~Kwestya Polska w jej historycznym rozwoju~~	~~2~~	~~Prof.~~	
Konwersat. wyjaśn. trud. nauk. dzisiejszych	1	Birkenmajer	
Wstęp do fizyki teoret.	2	Prof. Witkowski	
Teorya kinet. gazów (kurs ekon.)	2	Prof. Natanson	
Druk ekon. na literaturze XIX w.	3	Ekn. Prof.	
Nauka o państwie i polityce	2	M. Tarnowski	
Seminaryum historyczne	2		
Poezya polska XVIII w.	2	Prof. Brückner	
Literatura jęz. polsk.	4	Prof.	
Seminaryum historyczne	2	Łoś	
Prosem. Fak. Ćwicz. gram. i stylistyczne	2	Radca dworu Prof. Chrzanowski	
Prosem. greckie. Ćwicz. gram. i stylistyczne.	2	Prof. Sternbach	
Zarys archeologii i epigrafiki ~~epartyj~~ na wynikach ~~krytycznej~~ teoryi pismanek i ~~krytyki~~ tekstu	4	Prof. Bronarski	

M20

Przedmiot wykładu	Ilość godzin tygodniowo	Nazwisko wykładającego	Podpis ucznia

Poświadczam niniejszem, iż JP. ..... złożył prośbę o uwolnienie od opłaty czesnego na półrocze ..... r. szk. 190 ..... opartą na zasadach wyszczególnionych w 2 ustępie 1 § 15-go Ustawy o czesnem, i może być przeto wpisany prowizorycznie w poczet Uczniów Wydziału.

Kraków, dnia ..... 190 .....

Dziekan

Według dotyczących przepisów mają uczniowie wpisywać przedmioty naukowe do rodowodu i książeczek legitymacyjnych zupełnie tak, jak takowe w spisie wyrażone zostały.

Nie wolno jest wpisywać do jednej rubryki rodowodu lub książeczki nazwisk dwóch nauk; ale **każdy przedmiot powinien być wpisanym w osobnej przegródce.** Gdyby jedna stronica książeczki nie starczyła do zapisania wszystkich przedmiotów, których Uczeń w jednem półroczu słuchać zamierza, wtedy ma użyć dwóch stronic.

Przy wyliczaniu odczytów w rodowodzie ma być umieszczony własnoręczny podpis Ucznia w ostatniej rubryce obok nazwiska każdego Nauczyciela (§ 8. Ustawy naukowej z d. 1 października 1850 roku).

W rodowodzie i w książeczce legitymacyjnej, jako dokumentach urzędowych, są skrobanki zabronione.

M21

Rok szk. 1906/7.

RODOWÓD

Półrocze .....

Nazwisko i imię ucznia	Jest uczniem zwyczajnym czy nadzwyczajnym	Oznaczenie Wydziału
Adam Tyran		fil

Miejsce urodzenia	Wiek	Religia	Narodowość	Obywatelstwo	Mieszkanie w Krakowie
Polanka Wielka	24.	wyzn. kat.	polska	Austryackie	ul.: L. domu:

Imię, zatrudnienie i miejsce zamieszkania ojca lub ~~opiekuna~~: Józef – Polanka Wielka

Oświadczenie się do służby wojskowej: Ascoltowany

Zakład naukowy, w którym uczeń strawił ostatnie półrocze: Uniwersytet Jagielloński

Pobiera stypendyum z fundacyi: .....
rocznie k. ..... h. ..... udzielone przez .....
dekretem z dnia ..... L. .....

dla kwestury: wpisano w kwesturze pod Nr.: 900 w dniu: 11/4. 907. Bibliot. K. 1

Na jakiej zasadzie uczeń żąda imatrykulacyi (inskrypcyi wpisu)

dla kwestury tytułem taksy	Zwrócono:	dla kwestury tytułem taksy	Pobrano:
	imatrykulacyjnej (wpisowego) K. ..... art.		imatrykulacyjnej (wpisowego) K. ..... art. .....
	laboratoryjnej . . . . . K. ..... art.		laboratoryjnej . . . . . K. ..... art. .....
	czesnego: K. ..... h. ..... art.		czesnego: K. 31 h. 50 art. 900
	„ K. ..... h. ..... art.		„ K. ..... h. ..... art. .....
	„ K. ..... h. ..... art.		„ K. ..... h. ..... art. .....
	„ K. ..... h. ..... art.		„ K. ..... h. ..... art. .....

Wykaz odczytów, na które uczeń uczęszczać zamierza.

Przedmiot wykładu:	Ilość godzin tygodniowo	Nazwisko wykładającego	Podpis ucznia
Cycero jego życie i pisma	5	prof. Morawski	
Proseminar. łacińskie	2		
Łacina pospolita	5	prof. Miodoński	
Seminar. łacińskie	2		
Historya filologii klas.	3		
Wybrane ustępy z dziedziny metryki gr. i łac.	2	Stanisławski	
Seminar. greckie	2		
Proseminaryum greckie	2		
Kursoryczna lektura Xenofonta	1		

Przedmiot wykładu	Ilość godzin tygodniowo	Nazwisko wykładającego	Podpis ucznia

Poświadczam niniejszem, iż JP. Adam Tyran złożył prośbę o uwolnienie od opłaty czesnego na półrocze letnie r. szk. 1906/7 opartą na zasadach wyszczególnionych w 2 ustępie 1 § 15-go Ustawy o czesnem, i może być przeto wpisany prowizorycznie w poczet Uczniów Wydziału.

Kraków, dnia 9/ kwietnia 1907 r.

Dziekan

M. P. [illegible]

Według dotyczących przepisów mają uczniowie wpisywać przedmioty naukowe do rodowodu i książeczek legitymacyjnych zupełnie tak, jak takowe w spisie wyrażone zostały.

Nie wolno jest wpisywać do jednej rubryki rodowodu lub książeczki nazwisk dwóch nauk; ale **każdy przedmiot powinien być wpisanym w osobnej przegródce.** Gdyby jedna stronica książeczki nie starczyła do zapisania wszystkich przedmiotów, których Uczeń w jednem półroczu słuchać zamierza, wtedy ma użyć dwóch stronic.

Przy wyliczaniu odczytów w rodowodzie ma być umieszczony własnoręczny podpis Ucznia w ostatniej rubryce obok nazwiska każdego Nauczyciela (§ 8. Ustawy naukowej z d. 1 października 1850 roku).

W rodowodzie i w książeczce legitymacyjnej, jako dokumentach urzędowych, są skrobanki zabronione.

Rok szk. 1906/7

RODOWÓD

Półrocze II.

Nazwisko i imię ucznia	Jest uczniem zwyczajnym czy nadzwyczajnym	Oznaczenie Wydziału
Tyrakalski Feliks	nr. zwyczajny	filozoficzny

Miejsce urodzenia	Wiek	Religia	Narodowość	Obywatelstwo	Mieszkanie w Krakowie: ulica: Grzybowska L. domu: 28.
Grudziądz	20	wyzn. Kat.	Polak	~~Prusy~~ austryackie	

Imię, zatrudnienie i miejsce zamieszkania ojca lub opiekuna	Edward Wrześniewski jen. inżynier prad.
Oświadczenie się do służby wojskowej	Nieodbyty 1. Klasa.
Zakład naukowy, w którym uczeń strawił ostatnie półrocze	c. k. uniwersytet jagielloński

Pobiera stypendyum z fundacyi:
rocznie k. ..... h. ..... udzielone przez /
dekretem z dnia ..... L.

dla kwestury: wpisano w kwesturze pod Nr.: 1159 w dniu: 15/4. 907.

Na jakiej zasadzie uczeń żąda imatrykulacyi (inskrypcyi wpisu) Bibliot. K. 1

dla kwestury tytułem taksy — Zwrócono:	dla kwestury tytułem taksy — Pobrano:
imatrykulacyjnej (wpisowego) K. ..... art.	imatrykulacyjnej (wpisowego) K. ..... art. .....
laboratoryjnej . . . . . K. ..... art.	laboratoryjnej . . . . . K. ..... art. .....
czesnego: K. ..... h. ..... art.	czesnego: K. ..... h. ..... art. .....
„ K. ..... h. ..... art.	„ K. ..... h. ..... art. .....
„ K. ..... h. ..... art.	„ K. ..... h. ..... art. .....
„ K. ..... h. ..... art.	„ K. ..... h. ..... art. .....

Wykaz odczytów, na które uczeń uczęszczać zamierza.

Przedmiot wykładu:	Ilość godzin tygodniowo	Nazwisko wykładającego	Podpis ucznia
Geometrya analityczna.	4.	Sobański	Tyran
Algebra wyższa. matem.	2.	Sobański	
Wstęp do analizy	2.	Łaszuba	
Algebra seminaryjne	2.	Łaszuba	
Fizyka doświadczalna	5.	W. Wróblewski	

1124

Przedmiot wykładu	Ilość godzin tygodniowo	Nazwisko wykładającego	Podpis ucznia

Poświadczam niniejszem, iż JP. ..... złożył prośbę o uwolnienie od opłaty czesnego na półrocze ..... r. szk. 190 ..... opartą na zasadach wyszczególnionych w 2 ustępie 1 § 15-go Ustawy o czesnem, i może być przeto wpisany prowizorycznie w poczet Uczniów Wydziału.

Kraków, dnia 11/IV 1907

Dziekan

M. P. Rid

Według dotyczących przepisów mają uczniowie wpisywać przedmioty naukowe do rodowodu i książeczek legitymacyjnych zupełnie tak, jak takowe w spisie wyrażone zostały.

Nie wolno jest wpisywać do jednej rubryki rodowodu lub książeczki nazwisk dwóch nauk; ale **każdy przedmiot powinien być wpisanym w osobnej przegródce.** Gdyby jedna stronica książeczki nie starczyła do zapisania wszystkich przedmiotów, których Uczeń w jednem półroczu słuchać zamierza, wtedy ma użyć dwóch stronic.

Przy wyliczaniu odczytów w rodowodzie ma być umieszczony własnoręczny podpis Ucznia w ostatniej rubryce obok nazwiska każdego Nauczyciela (§ 8. Ustawy naukowej z d. 1 października 1850 roku).

W rodowodzie i w książeczce legitymacyjnej, jako dokumentach urzędowych, są skrobanki zabronione.

1128

Rok szk. 1906/7

RODOWÓD.

Półrocze: VI

Nazwisko i imię ucznia	Jest uczniem zwyczajnym czy nadzwyczajnym	Oznaczenie Wydziału
Udziela Seweryn	zwyczajny	filozoficzny

Miejsce urodzenia	Wiek	Religia	Narodowość	Poddaństwo	Mieszkanie w Krakowie
Ropczyce	lat 22	rzymsk. kat.	polska	austryackie	ul. Podgórze, Lwowska L. domu: 52

Imię, zatrudnienie i miejsce zamieszkania ojca lub opiekuna	Seweryn, inspektor szkolny w Podgórzu
Oświadczenie się do służby wojskowej	popisowy
Zakład naukowy, w którym uczeń strawił ostatnie półrocze	Uniwersytet Jagielloński w Krakowie

Pobiera stypendyum z fundacyi: Pauliny Radziminskiej im. A. Mickiewicza rocznie k. 432 h. — udzielone przez Akademię Umiejętności dekretem z dnia 27. października 1906 r. L. 449/06

dla kwestury: wpisano w kwesturze pod Nr.: 20 w dniu: 28/III. 907.

Bibliot. K. 1

Na jakiej zasadzie uczeń żąda imatrykulacyi (inskrypcyi wpisu): index lectionum

dla kwestury tytułem taksy	Zwrócono:			Pobrano:		
	imatrykulacyjnej (wpisowego)	K.	art.	imatrykulacyjnej (wpisowego)	K.	art.
	laboratoryjnej	K.	art.	laboratoryjnej	K.	art.
	czesnego: K.	h.	art.	czesnego: K.	h.	art.
	„ K.	h.	art.	„ K.	h.	art.
	„ K.	h.	art.	„ K.	h.	art.
	„ K.	h.	art.	„ K.	h.	art.

Uwolniony w całości

Wykaz odczytów, na które uczeń uczęszczać zamierza.

Przedmiot wykładu:	Ilość godzin tygodniowo	Nazwisko wykładającego	Podpis ucznia
Optyka kryształów	2	Prof. Dr. Morozewicz	Seweryn Udziela
Wstęp do mineralogii	2		
Pracownia botaniczna	3	Prof. Dr. Rostafiński	
Wykład systematyczny zoologii (ciąg dalszy)	5	Prof. Dr. Wierzejski	
Ćwiczenia praktyczne	3		
Anatomia porównawcza kręgowców (część II-ga)	6	Prof. Dr. Hoyer	
Szkoły średnie w Europie i Ameryce	3	Prof. Dr. Kulczyński	
Geschichte der deutschen Literatur in der Sturm- und Drangperiode	3	Prof. Dr. Creizenach	
Konwersatoryum pedagogiczne	2	Prof. Dr. Kulczyński	S. Udziela

1126

Przedmiot wykładu:	Ilość godzin tygodniowo	Nazwisko wykładającego	Podpis ucznia

Poświadczam niniejszem, iż JP. Seweryn Udziela słuch. filozofii złożył prośbę o uwolnienie od opłaty czesnego na półrocze letnie r. szk. 1906/7 opartą na zasadach wyszczególnionych w 2 ustępie 1 § 15-go Ustawy o czesnem, i może być przeto wpisany prowizorycznie w poczet Uczniów Wydziału.

Kraków, dnia 28. marca 1907

Dziekan

M. P. Rud

Według dotyczących przepisów mają uczniowie wpisywać przedmioty naukowe do rodowodu i książeczek legitymacyjnych zupełnie tak, jak takowe w spisie wyrażone zostały.

Nie wolno jest wpisywać do jednej rubryki rodowodu lub książeczki nazwisk dwóch nauk; ale **każdy przedmiot powinien być wpisanym w osobnej przegródce.** Gdyby jedna stronica książeczki nie starczyła do zapisania wszystkich przedmiotów, których Uczeń w jednem półroczu słuchać zamierza, wtedy ma użyć dwóch stronic.

Przy wyliczaniu odczytów w rodowodzie ma być umieszczony własnoręczny podpis Ucznia w ostatniej rubryce obok nazwiska każdego Nauczyciela (§ 8. Ustawy naukowej z d. 1 października 1850 roku).

W rodowodzie i w książeczce legitymacyjnej, jako dokumentach urzędowych, są skrobanki zabronione.

1127

Rok szk. 1906/7

RODOWÓD.

Półrocze: II. letnie

Nazwisko i imię ucznia	Jest uczniem zwyczajnym czy nadzwyczajnym	Oznaczenie Wydziału
Tadeusz Urbańczyk	zwyczajny	filozofii

Miejsce urodzenia	Wiek	Religia	Narodowość	Poddaństwo	Mieszkanie w Krakowie
Kraków	19. lat.	rzym.-katol.	polska	austryacka	ul: Wielopole L. domu: 7.

Imię, zatrudnienie i miejsce zamieszkania ojca lub opiekuna	Franciszek Urbańczyk inżynier w Chrzanowie
Oświadczenie się do służby wojskowej	na rok 1909.
Zakład naukowy, w którym uczeń strawił ostatnie półrocze	Uniwersytet Jagielloński w Krakowie

Pobiera stypendyum z fundacyi: ./.
rocznie k. ./. h. ./. udzielone przez ./.
dekretem z dnia ./. L. ./.

dla kwestury: wpisano w kwesturze pod Nr.: 551 w dniu: 9/4. 907.

Bibliot. K. 1

Na jakiej zasadzie uczeń żąda ~~imatrykulacyi~~ (inskrypcyi wpisu) na zasadzie imatrykulacyi z dn. 7/12. 1906.

Zwrócono:		Pobrano:	
imatrykulacyjnej (wpisowego)	K. ... art. ...	imatrykulacyjnej (wpisowego)	K. ... art. ...
laboratoryjnej	K. ... art. ...	laboratoryjnej	K. ... art. ...
czesnego:	K. ... h. ... art. ...	czesnego:	K. ... h. ... art. ...
„	K. ... h. ... art. ...	„	K. ... h. ... art. ...
„	K. ... h. ... art. ...	„	K. ... h. ... art. ...
„	K. ... h. ... art. ...	„	K. ... h. ... art. ...

dla kwestury tytułem taksy

Uwolniony w całości

Wykaz odczytów, na które uczeń uczęszczać zamierza.

Przedmiot wykładu:	Ilość godzin tygodniowo	Nazwisko wykładającego	Podpis ucznia
Zarys metafizyki	4.	Prof. Dr. Straszewski	T. Urbańczyk
Hist. nowszej fil. i odkonta do nowszych czasów	4.	Prof. X. Dr. Pawlicki	T. Urbańczyk
Hist. socyalizmu niemieckiego	1.	Prof. X. Dr. Pawlicki	T. Urbańczyk
Szkoły średnie w Europie i Ameryce	3.	Prof. Dr. Kulczyński	T. Urbańczyk
Zarys dziejów Polski; Wieki średnie; cz. II.	3.	Prof. Dr. Czermak	T. Urbańczyk
Łacina pospolita	5.	Prof. Dr. Miodański	T. Urbańczyk
Historya filologii klasycznej (ciąg dalszy)	3.	Prof. Dr. Sternbach	T. Urbańczyk
Słowiańszczyzna w w. XIX. Zarys prądów um.	2.	Prof. Dr. Zdziechowski	T. Urbańczyk
Poetyka na literaturę XIX w.	3.	Prof. Dr. Tarnowski	T. Urbańczyk
Pisarze polityczni	2.	Prof. Dr. Tarnowski	T. Urbańczyk
Seminaryum literackie	1.	Prof. Dr. Tarnowski	T. Urbańczyk
Seminaryum literackie	1.	Prof. Dr. Tretiak	T. Urbańczyk
Składnia języka polskiego	4.	Prof. Dr. Łoś	T. Urbańczyk
Wstęp do filologii słowiańskiej	1.	Prof. Dr. Łoś	T. Urbańczyk
Kurs prakt. jęz. francus.; Nauka zasad jęz.	1.	Lekt. Rongier	T. Urbańczyk
Ćwiczenia ustne i piśmienne	2.	Lek. Rongier.	T. Urbańczyk

Przedmiot wykładu:	Ilość godzin tygodniowo	Nazwisko wykładającego	Podpis ucznia

Poświadczam niniejszem, iż JP. Tadeusz Urbańczyk złożył prośbę o uwolnienie od opłaty czesnego na półrocze letnie r. szk. 1906/7 opartą na zasadach wyszczególnionych w 2 ustępie 1 § 15-go Ustawy o czesnem, i może być przeto wpisany prowizorycznie w poczet Uczniów Wydziału.

Kraków, dnia 29 marca 1907.

Dziekan

M. P. Rud

Według dotyczących przepisów mają uczniowie wpisywać przedmioty naukowe do rodowodu i książeczek legitymacyjnych zupełnie tak, jak takowe w spisie wyrażone zostały.

Nie wolno jest wpisywać do jednej rubryki rodowodu lub książeczki nazwisk dwóch nauk; ale **każdy przedmiot powinien być wpisanym w osobnej przegródce.** Gdyby jedna stronica książeczki nie starczyła do zapisania wszystkich przedmiotów, których Uczeń w jednem półroczu słuchać zamierza, wtedy ma użyć dwóch stronic.

Przy wyliczaniu odczytów w rodowodzie ma być umieszczony własnoręczny podpis Ucznia w ostatniej rubryce obok nazwiska każdego Nauczyciela (§ 8. Ustawy naukowej z d. 1 października 1850 roku).

W rodowodzie i w książeczce legitymacyjnej, jako dokumentach urzędowych, są skrobanki zabronione.

Rok szk. 1906/7

RODOWÓD

Półrocze letnie

Nazwisko i imię ucznia	Jest uczniem zwyczajnym czy nadzwyczajnym	Oznaczenie Wydziału
Stanisław Urbanek	zwyczajny.	filozoficzny

Miejsce urodzenia	Wiek	Religia	Narodowość	Obywatelstwo	Mieszkanie w Krakowie
Odrzykoń	24	rzym. kat.	polska	austryacki	ul.: Jabłonowskich L. domu: 20.

Imię, zatrudnienie i miejsce zamieszkania ojca lub opiekuna	Paweł rolnik w Odrzykoniu
Oświadczenie się do służby wojskowej	wolny od służby wojskowej
Zakład naukowy, w którym uczeń strawił ostatnie półrocze	uniwersytet Jagielloński

Pobiera stypendyum z fundacyi: śp. Samuela Słowińskiego rocznie k. 315 h. — udzielone przez Wydział Krajowy dekretem z dnia 23 lutego 1886 r. L. 19383/906

dla kwestury: wpisano w kwesturze pod Nr.: 969 w dniu: 11/4, 907.

Na jakiej zasadzie uczeń żąda imatrykulacyi (inskrypcyi wpisu) indeks.

Bibliot. K.

Zwrócono:		Pobrano:	
imatrykulacyjnej (wpisowego) K. ... art. ...		imatrykulacyjnej (wpisowego) K. ... art. ...	
laboratoryjnej ... K. ... art. ...		laboratoryjnej ... K. ... art. ...	
czesnego: K. ... h. ... art. ...		czesnego: K. ... h. ... art. ...	
„ K. ... h. ... art. ...		„ K. ... h. ... art. ...	
„ K. ... h. ... art. ...		„ K. ... h. ... art. ...	
„ K. ... h. ... art. ...		„ K. ... h. ... art. ...	

Uwolniony w całości

Wykaz odczytów, na które uczeń uczęszczać zamierza.

Przedmiot wykładu:	Ilość godzin tygodniowo	Nazwisko wykładającego	Podpis ucznia
Cycero jego życie i pisma	5	Prof. Dr. Morawski	Stanisław Urbanek
Proseminar. łać.: Ćwiczenia gramat. i stylist. w zakresie łaciny.	2		
Łaciną pospolitą	5	Prof. Dr. Miodoński	
W seminaryum łać.: Objaśnianie poematów Tibullusa	2		
Historya filologii klasycznej	3.	Prof. Dr. Sternbach	
Wybrane kwestye z dziedziny metryki grec. i łać.	2		
Seminar. grec. Sofoklesa Antygona	2		
Proseminar. grec. Ćwiczenia gramat. i stylistyczne	2		
Historya nowej filozofii od Kanta do naszych czasów	4	Prof. Dr. Pawlicki	
Historya socyalizmu niemieckiego.	1	Ks. Dr. Pawlicki	
Szkoły średnie w Europie i Ameryce	3	Doc. Dr. Hilleryński	
Konwersatoryum pedagogiczne ćwiczenia praktyczne w nauce gram.	2		
Składnia języka polskiego	4	Prof. Dr. Łoś	
Geschichte der deutschen Literatur in der Sturm und Drangperiode	3	Prof. Dr. Creizenach	

1130

Przedmiot wykładu	Ilość godzin tygodniowo	Nazwisko wykładającego	Podpis ucznia

Poświadczam niniejszem, iż JP. ..... złożył prośbę o uwolnienie od opłaty czesnego na półrocze ..... r. szk. 190 ..... opartą na zasadach wyszczególnionych w 2 ustępie 1 § 15-go Ustawy o czesnem, i może być przeto wpisany prowizorycznie w poczet Uczniów Wydziału.

Kraków, dnia 10 Kw. 1907

Dziekan

M. P. Rud

Według dotyczących przepisów mają uczniowie wpisywać przedmioty naukowe do rodowodu i książeczek legitymacyjnych zupełnie tak, jak takowe w spisie wyrażone zostały.

Nie wolno jest wpisywać do jednej rubryki rodowodu lub książeczki nazwisk dwóch nauk; ale **każdy przedmiot powinien być wpisanym w osobnej przegródce.** Gdyby jedna stronica książeczki nie starczyła do zapisania wszystkich przedmiotów, których Uczeń w jednem półroczu słuchać zamierza, wtedy ma użyć dwóch stronic.

Przy wyliczaniu odczytów w rodowodzie ma być umieszczony własnoręczny podpis Ucznia w ostatniej rubryce obok nazwiska każdego Nauczyciela (§ 8. Ustawy naukowej z d. 1 października 1850 roku).

W rodowodzie i w książeczce legitymacyjnej, jako dokumentach urzędowych, są skrobanki zabronione.

1131

Rok szk. 1906/7

RODOWÓD

Półrocze letnie

Nazwisko i imię ucznia	Jest uczniem zwyczajnym czy nadzwyczajnym	Oznaczenie Wydziału
Urbański Bronisław	zwyczajny st.	filozoficzny wydz.

Miejsce urodzenia	Wiek	Religia	Narodowość	Obywatelstwo	Mieszkanie w Krakowie
Poznań	23 lata	rz. kat.	Polak	poddany pruski	ul.: Krowoderska L. domu: 122

Imię, zatrudnienie i miejsce zamieszkania ojca lub opiekuna: Jan Urbański werkmistrz ślusarski w Pleszewie w Poznańskiem.

Oświadczenie się do służby wojskowej:

Zakład naukowy, w którym uczeń strawił ostatnie półrocze: Wszechn. Jagiell.

Pobiera stypendyum z fundacyi: ..... rocznie k. ..... h. ..... udzielone przez ..... dekretem z dnia ..... L.

dla kwestury: wpisano w kwesturze pod Nr.: 747 w dniu: 10/4. 907.

Na jakiej zasadzie uczeń żąda imatrykulacyi (inskrypcyi wpisu)

Bibliot. K. 1

Zwrócono: (dla kwestury, tytułem taksy)	Pobrano: (dla kwestury, tytułem taksy)
imatrykulacyjnej (wpisowego) K. ..... art.	imatrykulacyjnej (wpisowego) K. ..... art. .....
laboratoryjnej ..... K. ..... art.	laboratoryjnej ..... K. ..... art. .....
czesnego: K. ..... h. ..... art.	czesnego: K. 33 h. 60 art. 747
„ K. ..... h. ..... art.	„ K. ..... h. ..... art. .....
„ K. ..... h. ..... art.	„ K. ..... h. ..... art. .....
„ K. ..... h. ..... art.	„ K. ..... h. ..... art. .....

Wykaz odczytów, na które uczeń uczęszczać zamierza.

Przedmiot wykładu:	Ilość godzin tygodniowo	Nazwisko wykładającego	Podpis ucznia
Historya nowszej filozofii od Kanta	4	Prof. Dr.	Bronisław Urbański
" socyalizmu niemieckiego	1	Pawlicki	
Seminaryum filozoficzne	2		
Psychofizyka	3	Prof. Dr.	
Demonstracye i ćwiczenia z psychofizyki	2.	Heinrich	
~~Dzieje okresu rewolucyjnego 1846-8~~	~~2.~~	Prof. Dr. Czermak	
Dzieje Polski	3	"	
Paleografia łacińska	3	Prof. Dr. Krzyżanowski	Br. Urbański

17

1132

Przedmiot wykładu	Ilość godzin tygodniowo	Nazwisko wykładającego	Podpis ucznia

Poświadczam niniejszem, iż JP. Urbański Bronisław złożył prośbę o uwolnienie od opłaty czesnego na półrocze Letnie r. szk. 190 6/7 opartą na zasadach wyszczególnionych w 2 ustępie 1 § 15-go Ustawy o czesnem, i może być przeto wpisany prowizorycznie w poczet Uczniów Wydziału.

Kraków, dnia 5 Kwietnia 1907

Dziekan

[illegible]

Według dotyczących przepisów mają uczniowie wpisywać przedmioty naukowe do rodowodu i książeczek legitymacyjnych zupełnie tak, jak takowe w spisie wyrażone zostały.

Nie wolno jest wpisywać do jednej rubryki rodowodu lub książeczki nazwisk dwóch nauk; ale **każdy przedmiot powinien być wpisanym w osobnej przegródce.** Gdyby jedna stronica książeczki nie starczyła do zapisania wszystkich przedmiotów, których Uczeń w jednem półroczu słuchać zamierza, wtedy ma użyć dwóch stronic.

Przy wyliczaniu odczytów w rodowodzie ma być umieszczony własnoręczny podpis Ucznia w ostatniej rubryce obok nazwiska każdego Nauczyciela (§ 8. Ustawy naukowej z d. 1 października 1850 roku).

W rodowodzie i w książeczce legitymacyjnej, jako dokumentach urzędowych, są skrobanki zabronione.

1133

Rok szk. 190 6/7

RODOWÓD

Półrocze letnie

Nazwisko i imię ucznia	Jest uczniem zwyczajnym czy nadzwyczajnym	Oznaczenie Wydziału
Vorbrodt Juliusz	sł. zwyczajny	filozoficzny

Miejsce urodzenia	Wiek	Religia	Narodowość	Obywatelstwo	Mieszkanie w Krakowie
Pińczów	23 lat	rzym. katol.	polska	p. rosyjski	ul.: Stachowskiego L. domu: 12

Imię, zatrudnienie i miejsce zamieszkania ojca lub opiekuna	Szymon, urzędnik w Kielcach (Król. Polskie)
Oświadczenie się do służby wojskowej	wolny z powodów rodzinnych
Zakład naukowy, w którym uczeń strawił ostatnie półrocze	Uniwersytet c.k. Jagielloński

~~Pobiera stypendyum z fundacyi:~~
~~rocznie k. ..... h. ..... udzielone przez~~
~~dekretem z dnia ..... L.~~

dla kwestury: wpisano w kwesturze pod Nr.: 2319 w dniu: 20/4. 907. Bibliot. K. 2

Na jakiej zasadzie uczeń żąda imatrykulacyi (inskrypcyi wpisu)

Zwrócono:		Pobrano:	
imatrykulacyjnej (wpisowego) K. ..... art.		imatrykulacyjnej (wpisowego) K. ..... art.	
laboratoryjnej ..... K. ..... art.		laboratoryjnej ..... K. 6 art. 2319	
czesnego: K. ..... h. ..... art.		czesnego: K. 39 h. 90 art. 2319	
„ K. ..... h. ..... art.		„ K. ..... h. ..... art.	
„ K. ..... h. ..... art.		„ K. ..... h. ..... art.	
„ K. ..... h. ..... art.		„ K. ..... h. ..... art.	

dla kwestury — tytułem taksy

Wykaz odczytów, na które uczeń uczęszczać zamierza.

Przedmiot wykładu:	Ilość godzin tygodniowo	Nazwisko wykładającego	Podpis ucznia
Historya teoryj chemicznych	2	Dr. Bruner	Jul. Vorbrodt
Technologia chemiczna	3	Dr. Marchlewski	
Fizyologia roślin	5	Dr. Godlewski	
Ćwiczenia chemiczne dla przyrodników	9	Dr. Schramm	
Wstęp do mineralogii (publicum)	2	Dr. Morozewicz	

1134

Przedmiot wykładu	Ilość godzin tygodniowo	Nazwisko wykładającego	Podpis ucznia

Poświadczam niniejszem, iż JP. ..... złożył prośbę o uwolnienie od opłaty czesnego na półrocze ..... r. szk. 190 ..... opartą na zasadach wyszczególnionych w 2 ustępie 1 § 15-go Ustawy o czesnem, i może być przeto wpisany prowizorycznie w poczet Uczniów Wydziału.

Kraków, dnia 25 Kw. 1907

Dziekan

Zgadzam się na spóźniony wpis
M. P. Rudz

Według dotyczących przepisów mają uczniowie wpisywać przedmioty naukowe do rodowodu i książeczek legitymacyjnych zupełnie tak, jak takowe w spisie wyrażone zostały.

Nie wolno jest wpisywać do jednej rubryki rodowodu lub książeczki nazwisk dwóch nauk; ale **każdy przedmiot powinien być wpisanym w osobnej przegródce.** Gdyby jedna stronica książeczki nie starczyła do zapisania wszystkich przedmiotów, których Uczeń w jednem półroczu słuchać zamierza, wtedy ma użyć dwóch stronic.

Przy wyliczaniu odczytów w rodowodzie ma być umieszczony własnoręczny podpis Ucznia w ostatniej rubryce obok nazwiska każdego Nauczyciela (§ 8. Ustawy naukowej z d. 1 października 1850 roku).

W rodowodzie i w książeczce legitymacyjnej, jako dokumentach urzędowych, są skrobanki zabronione.

Rok szk. 1906/7

RODOWÓD

Półrocze II letnie

1134

Nazwisko i imię ucznia	Jest uczniem zwyczajnym czy nadzwyczajnym	Oznaczenie Wydziału
Julian Waga	zwyczajnym	filozoficzny

Miejsce urodzenia	Wiek	Religia	Narodowość	Obywatelstwo	Mieszkanie w Krakowie
Przeciszów	21	Rz. kat.	Polak	austryack.	ul.: Poselska L. domu: 17

Imię, zatrudnienie i miejsce zamieszkania ojca lub opiekuna: Wincenty organista Przeciszów

Oświadczenie się do służby wojskowej:

Zakład naukowy, w którym uczeń strawił ostatnie półrocze: Uniwersytet Jagiell.

Pobiera stypendyum z fundacyi: Ord. Mieroszewskiego
rocznie k. 400 h. — udzielone przez Wydz. kraj. z J. Hr. Mieroszewsk.
dekretem z dnia 29 listopada 1904 L. 115500

dla kwestury: wpisano w kwesturze pod Nr.: 139 w dniu: 3/4. 907.
Bibliot. K.

Na jakiej zasadzie uczeń żąda imatrykulacyi (inskrypcyi wpisu): indesm

Zwrócono: (dla kwestury, tytułem taksy)	Pobrano: (dla kwestury, tytułem taksy)
imatrykulacyjnej (wpisowego) K. ..... art.	imatrykulacyjnej (wpisowego) K. ..... art. .....
laboratoryjnej ..... K. ..... art.	laboratoryjnej ..... K. ..... art. .....
czesnego: K. ..... h. ..... art.	czesnego: K. ..... h. ..... art. .....
„ K. ..... h. ..... art.	„ K. ..... h. ..... art. .....
„ K. ..... h. ..... art.	„ K. ..... h. ..... art. .....
„ K. ..... h. ..... art.	„ K. ..... h. ..... art. .....

Uwolniony w całości

Wykaz odczytów, na które uczeń uczęszczać zamierza.

Przedmiot wykładu:	Ilość godzin tygodniowo	Nazwisko wykładającego	Podpis ucznia
Historya nowszej filozofii	4	X. Dr. Prof. Pawlicki	Julian
Historya socyalizmu niemieckiego	1	"	Waga
Zarys dziejów Polski	3	Prof. dr. Czermak	
Poeci polscy XVIII w	2	Prof. dr. Windakiewicz	Waga
Starsi i młodsi romantycy	1	"	
Składnia jęz. polskiego	4	Prof. dr. Łoś	
Wstęp do filologii słowiańsk.	1	"	
Psychofizyka	3	Prof. dr. Heinrich	Julian
Najnowsze prądy w dziedzinie wychowania	2	Doc. dr. Karbowiak	
Kurs elementarny jęz. angielsk.	2	Lekt. p. Dziewicki	
Proseminaryum greckie	2	Prof. dr. Herubach	Waga
Stan społeczno-gospodarczy Galicyi	1	Doc. dr. Bujak	
Bohdan Zaleski i jego stosunek do ludowej poezyi ukraińsk.	2	Prof. dr. Tretiak	
Seminaryum literackie	1	"	Julian
Rzut oka na literaturę XIX w	3	Prof. dr. Tarnowski	
Pisarze polityczni	2	"	

N 136

Przedmiot wykładu	Ilość godzin tygodniowo	Nazwisko wykładającego	Podpis ucznia
Słowiańszczyzna w XIX w	2	Prof. Dr Zdziechowski	Julian Waga
Piotr Skarga na tle sporów relig. XVI w	1	Doc. Dr Grabowski	
Słowackiego lata ostatnie	1	"	
Seminaryum literackie filozoficzne	2	Prof. Dr Pawlicki	
Szkoły średnie w Europie i Amer.	3	Doc. Dr Kulczyński	
Język serbo-chorwacki	3	Lekt. P. Grabowski	J. Waga

Poświadczam niniejszem, iż JP. Julian Waga złożył prośbę o uwolnienie od opłaty czesnego na półrocze letnie r. szk. 1906/7 opartą na zasadach wyszczególnionych w 2 ustępie i § 15-go Ustawy o czesnem, i może być przeto wpisany prowizorycznie w poczet Uczniów Wydziału.

Kraków, dnia 3 kwietnia 1907

Dziekan

Żorawski

Według dotyczących przepisów mają uczniowie wpisywać przedmioty naukowe do rodowodu i książeczek legitymacyjnych zupełnie tak, jak takowe w spisie wyrażone zostały.

Nie wolno jest wpisywać do jednej rubryki rodowodu lub książeczki nazwisk dwóch nauk; ale **każdy przedmiot powinien być wpisanym w osobnej przegródce.** Gdyby jedna stronica książeczki nie starczyła do zapisania wszystkich przedmiotów, których Uczeń w jednem półroczu słuchać zamierza, wtedy ma użyć dwóch stronic.

Przy wyliczaniu odczytów w rodowodzie ma być umieszczony własnoręczny podpis Ucznia w ostatniej rubryce obok nazwiska każdego Nauczyciela (§ 8. Ustawy naukowej z d. 1 października 1850 roku).

W rodowodzie i w książeczce legitymacyjnej, jako dokumentach urzędowych, są skrobanki zabronione.

Rok szk. 1906/7

RODOWÓD

1137

Półrocze letnie

Nazwisko i imię ucznia	Jest uczniem zwyczajnym czy nadzwyczajnym	Oznaczenie Wydziału
Ludwik Wajlonis	zwyczajnym	filozoficzny

Miejsce urodzenia	Wiek	Religia	Narodowość	Obywatelstwo	Mieszkanie w Krakowie
Mizczy (Suwalg.)	22	R.-katol.	Litwin	[illegible]	ul.: Batorego L. domu: 25. III

Imię, zatrudnienie i miejsce zamieszkania ojca lub opiekuna	Dominik, właściciel ziemi, Mizczy suwalskiej gub.
Oświadczenie się do służby wojskowej	należy
Zakład naukowy, w którym uczeń strawił ostatnie półrocze	Uniwersytet tutejszy

Pobiera stypendyum z fundacyi: ..... rocznie k. ..... h. ..... udzielone przez ..... dekretem z dnia ..... L. .....

dla kwestury: wpisano w kwesturze 1138 pod Nr.: 12/4. 907. w dniu: Bibliot. K. 2

Na jakiej zasadzie uczeń żąda imatrykulacyi (inskrypcyi wpisu) na zasadzie zeszłego półrocza

Zwrócono:		Pobrano:	
imatrykulacyjnej (wpisowego) K. ..... art.		imatrykulacyjnej (wpisowego) K. ..... art.	
laboratoryjnej ..... K. ..... art.		laboratoryjnej ..... K. ..... art.	
czesnego: K. ..... h. ..... art.		czesnego: K. ..... h. ..... art.	
" K. ..... h. ..... art.		" K. ..... h. ..... art.	
" K. ..... h. ..... art.		" K. ..... h. ..... art.	
" K. ..... h. ..... art.		" K. ..... h. ..... art.	

dla kwestury — tytułem taksy

Uwolniony w całości

Wykaz odczytów, na które uczeń uczęszczać zamierza.

Przedmiot wykładu:	Ilość godzin tygodniowo	Nazwisko wykładającego	Podpis ucznia
Fizyka doświadczalna	5	pr. Witkowski	Ludwik Wajlonis
Chemia nieorganiczna	3	pr. Olszewski	
Chemia organiczna	5	pr. Schramm	
Zarys metafizyki opartej na wynik. krytycznej teoryi poznania	4	Prof. Straszewski	
Nitzsche a kultura współczesna	2		
Zarys hist.-porównawczej gramatyki języka litewskiego	5	Pr. Rozwadowski	

1137

Przedmiot wykładu	Ilość godzin tygodniowo	Nazwisko wykładającego	Podpis ucznia

Poświadczam niniejszem, iż JP. ..... złożył prośbę o uwolnienie od opłaty czesnego na półrocze ..... r. szk. 190 ..... opartą na zasadach wyszczególnionych w 2 ustępie 1 § 15-go Ustawy o czesnem, i może być przeto wpisany prowizorycznie w poczet Uczniów Wydziału.

Kraków, dnia 11/IV 190 7

Dziekan

Według dotyczących przepisów mają uczniowie wpisywać przedmioty naukowe do rodowodu i książeczek legitymacyjnych zupełnie tak, jak takowe w spisie wyrażone zostały.

Nie wolno jest wpisywać do jednej rubryki rodowodu lub książeczki nazwisk dwóch nauk; ale **każdy przedmiot powinien być wpisanym w osobnej przegródce.** Gdyby jedna stronica książeczki nie starczyła do zapisania wszystkich przedmiotów, których Uczeń w jednem półroczu słuchać zamierza, wtedy ma użyć dwóch stronic.

Przy wyliczaniu odczytów w rodowodzie ma być umieszczony własnoręczny podpis Ucznia w ostatniej rubryce obok nazwiska każdego Nauczyciela (§ 8. Ustawy naukowej z d. 1 października 1850 roku).

W rodowodzie i w książeczce legitymacyjnej, jako dokumentach urzędowych, są skrobanki zabronione.

Rok szk. 1906/7

RODOWÓD 1137

Półrocze letnie

Nazwisko i imię ucznia	Jest uczniem zwyczajnym czy nadzwyczajnym	Oznaczenie Wydziału
Walawski Julian	zwyczajnym	filozoficzny

Miejsce urodzenia	Wiek	Religia	Narodowość	Obywatelstwo	Mieszkanie w Krakowie
Milówka	21	rzym. kat.	polska	austry.	ul.: Rynek gł. L. domu: 6.

Imię, zatrudnienie i miejsce zamieszkania ojca lub opiekuna: Stanisław w Dębicy, strażnik kolejowy

Oświadczenie się do służby wojskowej: —

Zakład naukowy, w którym uczeń strawił ostatnie półrocze: Uniw. Jagellońskim

Pobiera stypendyum z fundacyi: —
rocznie k. ..... h. ..... udzielone przez —
dekretem z dnia ..... L.

dla kwestury: wpisano w kwesturze pod Nr.: 1102 w dniu: 12/4. 907.

Bibliot. K. 1

Na jakiej zasadzie uczeń żąda imatrykulacyi (inskrypcyi wpisu)

dla kwestury tytułem taksy	Zwrócono:	dla kwestury tytułem taksy	Pobrano:
	imatrykulacyjnej (wpisowego) K. ..... art.		imatrykulacyjnej (wpisowego) K. ..... art. .....
	laboratoryjnej . . . . . K. ..... art.		laboratoryjnej . . . . . K. ..... art. .....
	czesnego: K. ..... h. ..... art.		czesnego: K. 17 h. 85 art. 1102
	„ K. ..... h. ..... art.		„ K. ..... h. ..... art. .....
	„ K. ..... h. ..... art.		„ K. ..... h. ..... art. .....
	„ K. ..... h. ..... art.		„ K. ..... h. ..... art. .....

Uwolniony w połowie

Wykaz odczytów, na które uczeń uczęszczać zamierza.

Przedmiot wykładu:	Ilość godzin tygodniowo	Nazwisko wykładającego	Podpis ucznia
Optyka kryształów	2	Morozewicz	Walawski Julian
Chemia nieorganiczna	3	Olszewski	
Chemia analityczna	3	Olszewski	
Fizyka doświadczalna	5	Witkowski	
Chemia organiczna	5	Schramm	
Wstęp do mineralogii (powt.)	2	Morozewicz	

M 40

Przedmiot wykładu	Ilość godzin tygodniowo	Nazwisko wykładającego	Podpis ucznia

Poświadczam niniejszem, iż JP. Julian Walawski złożył prośbę o uwolnienie od opłaty czesnego na półrocze letnie r. szk. 1906/7 opartą na zasadach wyszczególnionych w 2 ustępie 1 § 15-go Ustawy o czesnem, i może być przeto wpisany prowizorycznie w poczet Uczniów Wydziału.

Kraków, dnia 1/IV 190 7

Dziekan

A. P. Rem

Według dotyczących przepisów mają uczniowie wpisywać przedmioty naukowe do rodowodu i książeczek legitymacyjnych zupełnie tak, jak takowe w spisie wyrażone zostały.

Nie wolno jest wpisywać do jednej rubryki rodowodu lub książeczki nazwisk dwóch nauk; ale **każdy przedmiot powinien być wpisanym w osobnej przegródce.** Gdyby jedna stronica książeczki nie starczyła do zapisania wszystkich przedmiotów, których Uczeń w jednem półroczu słuchać zamierza, wtedy ma użyć dwóch stronic.

Przy wyliczaniu odczytów w rodowodzie ma być umieszczony własnoręczny podpis Ucznia w ostatniej rubryce obok nazwiska każdego Nauczyciela (§ 8. Ustawy naukowej z d. 1 października 1850 roku).

W rodowodzie i w książeczce legitymacyjnej, jako dokumentach urzędowych, są skrobanki zabronione.

Rok szk. 1906/7

RODOWÓD 1141

Półrocze letnie

Nazwisko i imię ucznia	Jest uczniem zwyczajnym czy nadzwyczajnym	Oznaczenie Wydziału
Bolesław Wallek Walewski	zwyczajny	filozoficzny

Miejsce urodzenia	Wiek	Religia	Narodowość	Obywatelstwo	Mieszkanie w Krakowie
Lwów	22 l.	rz.-kat.	Polak	austryackie	ul.: Sobieskiego 7 L. domu:

Imię, zatrudnienie i miejsce zamieszkania ojca lub opiekuna: Adolf. W. T. artysta teatru miejskiego w Lwowie Skarbkowska 15

Oświadczenie się do służby wojskowej: ~~Uniw~~ czasowo uwolniony

Zakład naukowy, w którym uczeń strawił ostatnie półrocze: Uniwersytet w Lipsku

Pobiera stypendyum z fundacyi:
rocznie k. h. udzielone przez
dekretem z dnia L.

dla kwestury: wpisano w kwesturze pod Nr.: 615. 907. w dniu: Bibliot. K. 1

Na jakiej zasadzie uczeń żąda imatrykulacyi (inskrypcyi wpisu)

Zwrócono: dla kwestury tytułem taksy	Pobrano: dla kwestury tytułem taksy
imatrykulacyjnej (wpisowego) K. art.	imatrykulacyjnej (wpisowego) K. art.
laboratoryjnej . . . . . K. art.	laboratoryjnej . . . . . K. art.
czesnego: K. h. art.	czesnego: K. h. art.
„ K. h. art.	„ K. h. art.
„ K. h. art.	„ K. h. art.
„ K. h. art.	„ K. h. art.

Wykaz odczytów, na które uczeń uczęszczać zamierza.

Przedmiot wykładu:	Ilość godzin tygodniowo	Nazwisko wykładającego	Podpis ucznia
Filozofia Tragedyka Nietzschego	3	Prof. dr.	Bolesław Wallek Walewski
Seminaryum filozoficzne	2	Straszewski	
Historya nowszej filozofii od Kanta do dnia ostatnich	4	X. dr. Pawlicki	
Psycho fizyka	3	dr. Heinrich	
Pisarze polityczni	2	dr. Tarnowski	
Literatura romantyczna	1	dr.	
Poezi polscy XIII stulecia	2	Windakiewicz	
Seminaryum literackie	1	dr. Tarnowski	
Słowiańskiego kata ostatnie	1	dr. Grabowski	
Akcent w językach Słowiańskich	1	dr. Pitsch	

Przedmiot wykładu	Ilość godzin tygodniowo	Nazwisko wykładającego	Podpis ucznia

Poświadczam niniejszem, iż JP. ..... złożył prośbę o uwolnienie od opłaty czesnego na półrocze ..... r. szk. 190 ..... opartą na zasadach wyszczególnionych w 2 ustępie 1 § 15-go Ustawy o czesnem, i może być przeto wpisany prowizorycznie w poczet Uczniów Wydziału.

Kraków, dnia ..... 190 .....

Dziekan

Według dotyczących przepisów mają uczniowie wpisywać przedmioty naukowe do rodowodu i książeczek legitymacyjnych zupełnie tak, jak takowe w spisie wyrażone zostały.

Nie wolno jest wpisywać do jednej rubryki rodowodu lub książeczki nazwisk dwóch nauk; ale **każdy przedmiot powinien być wpisanym w osobnej przegródce.** Gdyby jedna sironica książeczki nie starczyła do zapisania wszystkich przedmiotów, których Uczeń w jednem półroczu słuchać zamierza, wtedy ma użyć dwóch stronic.

Przy wyliczaniu odczytów w rodowodzie ma być umieszczony własnoręczny podpis Ucznia w ostatniej rubryce obok nazwiska każdego Nauczyciela (§ 8. Ustawy naukowej z d. 1 października 1850 roku).

W rodowodzie i w książeczce legitymacyjnej, jako dokumentach urzędowych, są skrobanki zabronione.

Rok szk. 1906/7

RODOWÓD. 1143

Półrocze: letnie

Nazwisko i imię ucznia	Jest uczniem zwyczajnym czy nadzwyczajnym	Oznaczenie Wydziału
Waligóra Michał	zwyczajny	filozoficzny

Miejsce urodzenia	Wiek	Religia	Narodowość	Poddaństwo	Mieszkanie w Krakowie
Zawada	20l.	rz. kat.	polska	austryackie	ul: Podzamcze L. domu: 204

Imię, zatrudnienie i miejsce zamieszkania ojca lub opiekuna: śp. ojciec Józef — rolnik

Oświadczenie się do służby wojskowej: wyłączony

Zakład naukowy, w którym uczeń strawił ostatnie półrocze: ck. Uniwersytet jagielloński

Pobiera stypendyum z fundacyi: /

rocznie k. ..... h. ..... udzielone przez ..... L. .....

dekretem z dnia .....

dla kwestury: wpisano w kwesturze pod Nr.: 176 w dniu: 11/4. 907.

Bibliot. K.

Na jakiej zasadzie uczeń żąda imatrykulacyi (inskrypcyi wpisu)

dla kwestury tytułem taksy — Zwrócono:		dla kwestury tytułem taksy — Pobrano:	
imatrykulacyjnej (wpisowego)	K. ..... art.	imatrykulacyjnej (wpisowego)	K. ..... art. .....
laboratoryjnej	K. ..... art.	laboratoryjnej	K. 21 — art. 846
czesnego:	K. ..... h. ..... art.	czesnego:	K. ..... h. ..... art. .....
„	K. ..... h. ..... art.	„	K. ..... h. ..... art. ..... Uwolniony w połowie
„	K. ..... h. ..... art.	„	K. ..... h. ..... art. .....
„	K. ..... h. ..... art.	„	K. ..... h. ..... art. .....

Wykaz odczytów, na które uczeń uczęszczać zamierza.

Przedmiot wykładu:	Ilość godzin tygodniowo	Nazwisko wykładającego	Podpis ucznia
Pisarze polscy	2	Prof. dr. Tarnowski	
Cycero jego życie i pisma	5	Prof. dr. Morawski	
Proseminaryum łacińskie	2	„	
Proseminaryum greckie	2	Prof. dr. Kembek	
Kursoryczne lektury Xenofonta	1/p.	„	
Prof. Skarga na tle sporów religijnych	1	Doc. dr. Grabowski	
Słowackiego lata ostatnie	1	„	
Poeci polscy XVIII wieku	2	Prof. dr. Kleiner	
Starsi i młodsi romantycy	1	„	
Składnia języka polskiego	4	Prof. dr. Łoś	
Wstęp do filologii słowiańskiej	1	„	
Geschichte der deutschen Literatur in der Sturm- und Drangperiode	3	Prof. dr. Kreisenach	
Übungen für Anfänger (Seminaryum)	1	„	
Bohdan Zaleski i jego stosunek do ukraińskiej poezyi ludowej	2	Prof. dr. Pretwald	
Seminaryum literackie	1		

1144

Przedmiot wykładu:	Ilość godzin tygodniowo	Nazwisko wykładającego	Podpis ucznia

Poświadczam niniejszem, iż JP. ..... złożył prośbę o uwolnienie od opłaty czesnego na półrocze ..... r. szk. 190 ..... opartą na zasadach wyszczególnionych w 2 ustępie 1 § 15-go Ustawy o czesnem, i może być przeto wpisany prowizorycznie w poczet Uczniów Wydziału.

Kraków, dnia 10 Kw. 1907

Dziekan

M. P. Rud

Według dotyczących przepisów mają uczniowie wpisywać przedmioty naukowe do rodowodu i książeczek legitymacyjnych zupełnie tak, jak takowe w spisie wyrażone zostały.

Nie wolno jest wpisywać do jednej rubryki rodowodu lub książeczki nazwisk dwóch nauk; ale **każdy przedmiot powinien być wpisanym w osobnej przegródce.** Gdyby jedna stronica książeczki nie starczyła do zapisania wszystkich przedmiotów, których Uczeń w jednem półroczu słuchać zamierza, wtedy ma użyć dwóch stronic.

Przy wyliczaniu odczytów w rodowodzie ma być umieszczony własnoręczny podpis Ucznia w ostatniej rubryce obok nazwiska każdego Nauczyciela (§ 8. Ustawy naukowej z d. 1 października 1850 roku).

W rodowodzie i w książeczce legitymacyjnej, jako dokumentach urzędowych, są skrobanki zabronione.

Rok szk. 1906/7

RODOWÓD

1145

Półrocze letnie

Nazwisko i imię ucznia	Jest uczniem zwyczajnym czy nadzwyczajnym	Oznaczenie Wydziału
Kazimierz Warchalski	zwyczajny	filozofia

Miejsce urodzenia	Wiek	Religia	Narodowość	Obywatelstwo	Mieszkanie w Krakowie
Kielce w Krol. Polskiem	25	rzymsk. katolik	polak	Austryacki	ul.: Retoryka L. domu: 13

Imię, zatrudnienie i miejsce zamieszkania ojca lub opiekuna	Wawrzeniec Warchalski były organista obecnie z powodu podeszłego wieku bez zajęcia
Oświadczenie się do służby wojskowej	należy do pospolitego ruszenia
Zakład naukowy, w którym uczeń strawił ostatnie półrocze	uniwersytet krakowski

Pobiera stypendyum z fundacyi: .....
rocznie k. ..... h. ..... udzielone przez .....
dekretem z dnia ..... L. .....

dla kwestury: wpisano w kwesturze pod Nr.: 725 w dniu 10/4. 907.

Na jakiej zasadzie uczeń żąda imatrykulacyi (inskrypcyi wpisu)

Bibliot. K.

Zwrócono:		Pobrano:	
dla kwestury tytułem taksy	imatrykulacyjnej (wpisowego) K. ..... art.	dla kwestury tytułem taksy	imatrykulacyjnej (wpisowego) K. ..... art. .....
	laboratoryjnej . . . . . K. ..... art.		laboratoryjnej . . . . . K. ..... art. .....
	czesnego: K. ..... h. ..... art.		czesnego: K. ..... h. ..... art. .....
	„ K. ..... h. ..... art.		„ K. ..... h. ..... art. .....
	„ K. ..... h. ..... art.		„ K. ..... h. ..... art. .....
	„ K. ..... h. ..... art.		„ K. ..... h. ..... art. .....

Uwolniony w całości

Wykaz odczytów, na które uczeń uczęszczać zamierza.

Przedmiot wykładu:	Ilość godzin tygodniowo	Nazwisko wykładającego	Podpis ucznia
~~Historya prawa kościelnego~~	~~4~~	~~Pr. Ulanowski~~	Kazimierz Warchalski
Zarys historyi polskiej. Część II. Wieki średnie	3	Pr. Czermak	
Dzieje okresu rewolucyjnego 1846-1848 na ziemiach p.	2		
Seminaryum historyczne	2		
Ogólna geografia fizyczna	2	Pr. Szwarcenberg-Czerny	
Meteorologia i klimatologia	2		
Ćwiczenia geograficzne	2		
Paleografia łacińska z ćwiczeniami	3	Pr. Krzyżanowski	
Historya polska w XIII wieku	2		
Szkoły średnie w Europie i Ameryce	3	Pr. Kulczycki	
~~Najnowsze prądy w dziedzinie wychowania~~	~~2~~	~~Dr. Karbowiak~~	
Słowiańszczyzna w XIX wieku	2	Pr. Zdziechowski	Pr. Warchalski
Historya prawa i państwa polskiego	4	Dr. Kutrzeba	Pr. Warchalski

Przedmiot wykładu	Ilość godzin tygodniowo	Nazwisko wykładającego	Podpis ucznia

Poświadczam niniejszem, iż JP. ..... złożył prośbę o uwolnienie od opłaty czesnego na półrocze ..... r. szk. 190 ..... opartą na zasadach wyszczególnionych w 2 ustępie 1 § 15-go Ustawy o czesnem, i może być przeto wpisany prowizorycznie w poczet Uczniów Wydziału.

Kraków, dnia 16 Kwi. 190 7

Dziekan

M. P. [illegible]

Według dotyczących przepisów mają uczniowie wpisywać przedmioty naukowe do rodowodu i książeczek legitymacyjnych zupełnie tak, jak takowe w spisie wyrażone zostały.

Nie wolno jest wpisywać do jednej rubryki rodowodu lub książeczki nazwisk dwóch nauk; ale **każdy przedmiot powinien być wpisanym w osobnej przegródce.** Gdyby jedna stronica książeczki nie starczyła do zapisania wszystkich przedmiotów, których Uczeń w jednem półroczu słuchać zamierza, wtedy ma użyć dwóch stronic.

Przy wyliczaniu odczytów w rodowodzie ma być umieszczony własnoręczny podpis Ucznia w ostatniej rubryce obok nazwiska każdego Nauczyciela (§ 8. Ustawy naukowej z d. 1 października 1850 roku).

W rodowodzie i w książeczce legitymacyjnej, jako dokumentach urzędowych, są skrobanki zabronione.

Rok szk. 1907

RODOWÓD 1147

Półrocze letnie

Nazwisko i imię ucznia	Jest uczniem zwyczajnym czy nadzwyczajnym	Oznaczenie Wydziału
Jan Warchałowski	zwyczajnym	filozoficzny

Miejsce urodzenia	Wiek	Religia	Narodowość	Obywatelstwo	Mieszkanie w Krakowie
Tuchów	24	rzym.-kat.	polska	austryackie	ul.: Zabłocka L. domu: 8.

Imię, zatrudnienie i miejsce zamieszkania ojca lub opiekuna: Emilia Warchałowska wdowa po sekretarzu przy magistracie

Oświadczenie się do służby wojskowej: odroczona do 1 października b. r.

Zakład naukowy, w którym uczeń strawił ostatnie półrocze: tutejszy Uniwersytet

Pobiera stypendyum z fundacyi: ..... rocznie k. ..... h. ..... udzielone przez ..... dekretem z dnia ..... L. .....

dla kwestury: wpisano w kwesturze pod Nr.: 1178 w dniu: 12/4. 907.

Na jakiej zasadzie uczeń żąda imatrykulacyi (inskrypcyi wpisu): Bibliot. K. 1

dla kwestury tytułem taksy — Zwrócono:		dla kwestury tytułem taksy — Pobrano:	
imatrykulacyjnej (wpisowego)	K. ..... art.	imatrykulacyjnej (wpisowego)	K. ..... art. .....
laboratoryjnej	K. ..... art.	laboratoryjnej	K. ..... art. .....
czesnego:	K. ..... h. ..... art.	czesnego:	K. 21 h. — art. 147
„	K. ..... h. ..... art.	„	K. ..... h. ..... art. .....
„	K. ..... h. ..... art.	„	K. ..... h. ..... art. .....
„	K. ..... h. ..... art.	„	K. ..... h. ..... art. .....

Wykaz odczytów, na które uczeń uczęszczać zamierza.

Przedmiot wykładu:	Ilość godzin tygodniowo	Nazwisko wykładającego	Podpis ucznia
Geschichte der deutsch. Literatur im Schluss- und Dr.	3.	Prof. Creizenach	Jan Warchałowski
Übungen für Anfänger	1.	Prof. Creizenach	
Erklärung von Klopstocks Oden	1.	Prof. Creizenach	
Grammatische Übungen	1.	Prof. Creizenach	
Malarstwo polskie XVw. i przemysł lat XVI w.	3	Prof. Sokołowski	
Słowiańszczyzna w w. XIV.	2.	Prof. Zdziechowski	
Pisarze polityczni	2.	Prof. Vernaleken	

1148

Przedmiot wykładu	Ilość godzin tygodniowo	Nazwisko wykładającego	Podpis ucznia

Poświadczam niniejszem, iż JP. Jan Warchałowski złożył prośbę o uwolnienie od opłaty czesnego na półrocze letnie r. szk. 1907 opartą na zasadach wyszczególnionych w 2 ustępie 1 § 15-go Ustawy o czesnem, i może być przeto wpisany prowizorycznie w poczet Uczniów Wydziału.

Kraków, dnia 15/IV 1907

Dziekan

M. P. Rey

Według dotyczących przepisów mają uczniowie wpisywać przedmioty naukowe do rodowodu i książeczek legitymacyjnych zupełnie tak, jak takowe w spisie wyrażone zostały.

Nie wolno jest wpisywać do jednej rubryki rodowodu lub książeczki nazwisk dwóch nauk; ale **każdy przedmiot powinien być wpisanym w osobnej przegródce.** Gdyby jedna stronica książeczki nie starczyła do zapisania wszystkich przedmiotów, których Uczeń w jednem półroczu słuchać zamierza, wtedy ma użyć dwóch stronic.

Przy wyliczaniu odczytów w rodowodzie ma być umieszczony własnoręczny podpis Ucznia w ostatniej rubryce obok nazwiska każdego Nauczyciela (§ 8. Ustawy naukowej z d. 1 października 1850 roku).

W rodowodzie i w książeczce legitymacyjnej, jako dokumentach urzędowych, są skrobanki zabronione.

570

Rok szk. 1906/7 **RODOWÓD** 1148 Półrocze letnie

Nazwisko i imię ucznia	Jest uczniem zwyczajnym czy nadzwyczajnym	Oznaczenie Wydziału
Wikto Zygmund Wąsik	zwyczajnym	filozoficznego

Miejsce urodzenia	Wiek	Religia	Narodowość	Obywatelstwo	Mieszkanie w Krakowie
Warszawa	23	katolicka	polska	rosyjskie	ul.: wolska L. domu: 28

Imię, zatrudnienie i miejsce zamieszkania ojca lub opiekuna	sierota
Oświadczenie się do służby wojskowej	—
Zakład naukowy, w którym uczeń strawił ostatnie półrocze	un. Jagielloński

Pobiera stypendyum z fundacyi: ..... rocznie k. ..... h. ..... udzielone przez ..... dekretem z dnia ..... L.

dla kwestury: wpisano w kwesturze pod Nr.: 2374 w dniu: 29/4. 907.

Na jakiej zasadzie uczeń żąda imatrykulacyi (inskrypcyi wpisu)

Bibliot. K. 2

Zwrócono: (dla kwestury, tytułem taksy)	Pobrano: (dla kwestury, tytułem taksy)
imatrykulacyjnej (wpisowego) K. ..... art.	imatrykulacyjnej (wpisowego) K. ..... art. .....
laboratoryjnej ..... K. ..... art.	laboratoryjnej ..... K. ..... art. .....
czesnego: K. ..... h. ..... art.	czesnego: K. 21 h. — art. 2374
„ K. ..... h. ..... art.	„ K. ..... h. ..... art. .....
„ K. ..... h. ..... art.	„ K. ..... h. ..... art. .....
„ K. ..... h. ..... art.	„ K. ..... h. ..... art. .....

Wykaz odczytów, na które uczeń uczęszczać zamierza.

Przedmiot wykładu:	Ilość godzin tygodniowo	Nazwisko wykładającego	Podpis ucznia
Fryd. Nitzsche o myśl współczesn.	2	Straszewski	Wiktor Wąsik
Historja socjalizmu niemieckiego	1	Pawlicki	
Historja filologii klasycznej	3	Sternbach	
Kursoryczna lektura Ksenofonta	1	"	
Proseminarjum greckie	2	"	
" łacińskie	2	Morawski	
Literatura XIV wieku	3	Tarnowski	
Wstęp do fil. słowiańskiej	1	Łoś	
O indyj. poezji lir. i gnomic.	1	Maćkowski	

1156

Przedmiot wykładu	Ilość godzin tygodniowo	Nazwisko wykładającego	Podpis ucznia

Poświadczam niniejszem, iż JP. Wiktor Wgnik złożył prośbę o uwolnienie od opłaty czesnego na półrocze letnie r. szk. 1906/7 opartą na zasadach wyszczególnionych w 2 ustępie 1 § 15-go Ustawy o czesnem, i może być przeto wpisany prowizorycznie w poczet Uczniów Wydziału.

Kraków, dnia 26 Kw. 1907

Dziekan

M. P. Rudzki

Zgadzam się na wpis spóźniony

M. P. Rudzki

Według dotyczących przepisów mają uczniowie wpisywać przedmioty naukowe do rodowodu i książeczek legitymacyjnych zupełnie tak, jak takowe w spisie wyrażone zostały.

Nie wolno jest wpisywać do jednej rubryki rodowodu lub książeczki nazwisk dwóch nauk; ale **każdy przedmiot powinien być wpisanym w osobnej przegródce.** Gdyby jedna stronica książeczki nie starczyła do zapisania wszystkich przedmiotów, których Uczeń w jednem półroczu słuchać zamierza, wtedy ma użyć dwóch stronic.

Przy wyliczaniu odczytów w rodowodzie ma być umieszczony własnoręczny podpis Ucznia w ostatniej rubryce obok nazwiska każdego Nauczyciela (§ 8. Ustawy naukowej z d. 1 października 1850 roku).

W rodowodzie i w książeczce legitymacyjnej, jako dokumentach urzędowych, są skrobanki zabronione.

Rok szk. 1906/7

RODOWÓD

1151

Półrocze letnie

Nazwisko i imię ucznia	Jest uczniem zwyczajnym czy nadzwyczajnym	Oznaczenie Wydziału
Waśniewski Stanisław	zwyczajny	filozoficzny

Miejsce urodzenia	Wiek	Religia	Narodowość	Obywatelstwo	Mieszkanie w Krakowie
Bukowice Królestwo Polskie	21	Rzym. Katol.	Polak	Rosyjskie	ul.: Podzamcze L. domu: 22

Imię, zatrudnienie i miejsce zamieszkania ojca lub opiekuna: Albina Waśniewska w Warszawie

Oświadczenie się do służby wojskowej:

Zakład naukowy, w którym uczeń strawił ostatnie półrocze: Uniwersytet Jagielloński

Pobiera stypendyum z fundacyi: ..... rocznie k. ..... h. ..... udzielone przez ..... dekretem z dnia ..... L.

dla kwestury: wpisano w kwesturze pod Nr.: 2322 w dniu: 20/4. 907.

Bibliot. K. 2

Na jakiej zasadzie uczeń żąda imatrykulacyi (inskrypcyi wpisu): Wiza dziekana

Zwrócono:		Pobrano:	
dla kwestury tytułem taksy	imatrykulacyjnej (wpisowego) K. ..... art.	dla kwestury tytułem taksy	imatrykulacyjnej (wpisowego) K. ..... art. .....
	laboratoryjnej . . . . . K. ..... art.		laboratoryjnej . 42 . . . K. ..... art. .....
	czesnego: K. ..... h. ..... art.		czesnego: K. 42 h. ..... art. 2322
	„ K. ..... h. ..... art.		„ K. ..... h. ..... art. .....
	„ K. ..... h. ..... art.		„ K. ..... h. ..... art. .....
	„ K. ..... h. ..... art.		„ K. ..... h. ..... art. .....

Wykaz odczytów, na które uczeń uczęszczać zamierza.

Przedmiot wykładu:	Ilość godzin tygodniowo	Nazwisko wykładającego	Podpis ucznia
Fizyka Doświadczalna	5	Pr. Dr. Witkowski	Waśniewski
Chemia Organiczna	5	Pr. Dr. Schram	Waśniewski
Chemia Nieorganiczna	3	Pr. Dr. Olszewski	Waśniewski
Chemia Analityczna	2	Pr. Dr. Olszewski	Waśniewski
Optyka Kryształów	2	Pr. Dr. Morozewicz	Waśniewski
Wstęp do Mineralogii (publicum)	2	Pr. Dr. Morozewicz	Waśniewski
Zasady Zoologii	3	Pr. Dr. Garbowski	Waśniewski

MS2

Przedmiot wykładu	Ilość godzin tygodniowo	Nazwisko wykładającego	Podpis ucznia

Poświadczam niniejszem, iż JP. ..... złożył prośbę o uwolnienie od opłaty czesnego na półrocze ..... r. szk. 190 ..... opartą na zasadach wyszczególnionych w 2 ustępie 1 § 15-go Ustawy o czesnem, i może być przeto wpisany prowizorycznie w poczet Uczniów Wydziału.

Kraków, dnia 23 Xii 190 7

Dziekan

Zgadzam się na wpisanie wpis
MP Rud

Według dotyczących przepisów mają uczniowie wpisywać przedmioty naukowe do rodowodu i książeczek legitymacyjnych zupełnie tak, jak takowe w spisie wyrażone zostały.

Nie wolno jest wpisywać do jednej rubryki rodowodu lub książeczki nazwisk dwóch nauk; ale **każdy przedmiot powinien być wpisanym w osobnej przegródce.** Gdyby jedna stronica książeczki nie starczyła do zapisania wszystkich przedmiotów, których Uczeń w jednem półroczu słuchać zamierza, wtedy ma użyć dwóch stronic.

Przy wyliczaniu odczytów w rodowodzie ma być umieszczony własnoręczny podpis Ucznia w ostatniej rubryce obok nazwiska każdego Nauczyciela (§ 8. Ustawy naukowej z d. 1 października 1850 roku).

W rodowodzie i w książeczce legitymacyjnej, jako dokumentach urzędowych, są skrobanki zabronione.

Rok szk. 190 6/907. # RODOWÓD 1153 Półrocze VIII

Nazwisko i imię ucznia	Jest uczniem zwyczajnym czy nadzwyczajnym	Oznaczenie Wydziału
Kątocki Andrzej	Zwyczajny	filozoficzny

Miejsce urodzenia	Wiek	Religia	Narodowość	Obywatelstwo	Mieszkanie w Krakowie
Drogoszyce/Galicya	34	rzym. kat.	Polak	austryackie	ul.: Poznańska L. domu: 26

Imię, zatrudnienie i miejsce zamieszkania ojca lub opiekuna: Grzegorz Kątocki rolnik

Oświadczenie się do służby wojskowej:

Zakład naukowy, w którym uczeń strawił ostatnie półrocze: Uniwersytet Jagielloński

Pobiera stypendyum z fundacyi: ..... rocznie k. ..... h. ..... udzielone przez ..... dekretem z dnia ..... L.

dla kwestury: wpisano w kwesturze 340 pod Nr.: 1114. 907. w dniu: Bibliot. K. 1

Na jakiej zasadzie uczeń żąda imatrykulacyi (inskrypcyi wpisu)

dla kwestury tytułem taksy — Zwrócono:	dla kwestury tytułem taksy — Pobrano:
imatrykulacyjnej (wpisowego) K. ..... art.	imatrykulacyjnej (wpisowego) K. ..... art. .....
laboratoryjnej . . . . . K. ..... art.	laboratoryjnej . . . . . K. ..... art. .....
czesnego: K. ..... h. ..... art.	czesnego: K. ..... h. ..... art. .....
„ K. ..... h. ..... art.	„ K. ..... h. ..... art. .....
„ K. ..... h. ..... art.	„ K. ..... h. ..... art. .....
„ K. ..... h. ..... art.	„ K. ..... h. ..... art. .....

Wykaz odczytów, na które uczeń uczęszczać zamierza.

Przedmiot wykładu:	Ilość godzin tygodniowo	Nazwisko wykładającego	Podpis ucznia
Cicero jego życie i pisma	5	Ledea Dr	Andrzej Kątocki
Proseminarium łacińskie	2	prof. Dr Morawski	
Łacina pospolita	5	Prof Dr.	
Objaśnienie łac. Tibullus, semin. fac.	2	Muldowski	
Wybrane kwestye z dziedziny metryki greckiej i łacińskiej	2	Prof Dr	
Sofokles „Antygona" (sem. gr.)	2	Sternbach	
Proseminaryum greckie	2	Prof Dr	
Składnia języka polskiego	4	Łoś	
Konwersatoryum pedagogiczne	2	R. Rządowe F. Kuleszyński	
	5		

Przedmiot wykładu	Ilość godzin tygodniowo	Nazwisko wykładającego	Podpis ucznia

Poświadczam niniejszem, iż JP. Wątorski Andrzej złożył prośbę o uwolnienie od opłaty czesnego na półrocze VII letnie r. szk. 1906/907 opartą na zasadach wyszczególnionych w 2 ustępie 1 § 15-go Ustawy o czesnem, i może być przeto wpisany prowizorycznie w poczet Uczniów Wydziału.

Kraków, dnia 9 kwietnia 1907

Dziekan

M. P. Rud

Według dotyczących przepisów mają uczniowie wpisywać przedmioty naukowe do rodowodu i książeczek legitymacyjnych zupełnie tak, jak takowe w spisie wyrażone zostały.

Nie wolno jest wpisywać do jednej rubryki rodowodu lub książeczki nazwisk dwóch nauk; ale **każdy przedmiot powinien być wpisanym w osobnej przegródce.** Gdyby jedna stronica książeczki nie starczyła do zapisania wszystkich przedmiotów, których Uczeń w jednem półroczu słuchać zamierza, wtedy ma użyć dwóch stronic.

Przy wyliczaniu odczytów w rodowodzie ma być umieszczony własnoręczny podpis Ucznia w ostatniej rubryce obok nazwiska każdego Nauczyciela (§ 8. Ustawy naukowej z d. 1 października 1850 roku).

W rodowodzie i w książeczce legitymacyjnej, jako dokumentach urzędowych, są skrobanki zabronione.

Rok szk. 1906/7.

RODOWÓD

Półrocze II.

Nazwisko i imię ucznia	Jest uczniem zwyczajnym czy nadzwyczajnym	Oznaczenie Wydziału
Alfred Aleksander Wątorski.	uczeń zwyczajny.	filozoficzny.

Miejsce urodzenia	Wiek	Religia	Narodowość	Obywatelstwo	Mieszkanie w Krakowie
Grzymałów	20 lat	rzymsko-katolicka	polska.	austryackie	ul.: Bzowska. L. domu: 20.

Imię, zatrudnienie i miejsce zamieszkania ojca lub opiekuna: ś. p. Kornel Maliszewski, protokolista obw. grodzko-katolickiego w Grzymałowie

Oświadczenie się do służby wojskowej: w r. 1908.

Zakład naukowy, w którym uczeń strawił ostatnie półrocze: Uniwersytet Jagielloński

Pobiera stypendyum z fundacyi: ś. p. Samuela Głowińskiego rocznie k. 315 h. — udzielone przez Wydział Krajowy dekretem z dnia 26 lutego 1907. L. 19282.

dla kwestury: wpisano w kwesturze pod Nr.: 1220 w dniu: 12/4. 907.

Na jakiej zasadzie uczeń żąda imatrykulacyi (inskrypcyi wpisu): Bibliot. K. 1

dla kwestury tytułem taksy — Zwrócono:			dla kwestury tytułem taksy — Pobrano:		
imatrykulacyjnej (wpisowego)	K.	art.	imatrykulacyjnej (wpisowego)	K.	art.
laboratoryjnej	K.	art.	laboratoryjnej	K.	art.
czesnego:	K.	h. art.	czesnego:	K.	h. art. Uwolniony w całości
„	K.	h. art.	„	K.	h. art.
„	K.	h. art.	„	K.	h. art.
„	K.	h. art.	„	K.	h. art.

Wykaz odczytów, na które uczeń uczęszczać zamierza.

Przedmiot wykładu:	Ilość godzin tygodniowo	Nazwisko wykładającego	Podpis ucznia
Zarys metafizyki opartej na wynikach krytycyzmu i wrodzonych	4.	Prof. dr. Straszewski	
Fryderyk Nietzsche a myśl i kultura współczesna	2.	Prof. dr. Straszewski	
Historya nowszej filozofii od Kanta	4.	Ks. Prof. dr. Pawlicki	
Szkoły etyczne w Europie i Ameryce	3.	Doc. dr. Kulczycki	
Konwersatoryum pedagogiczne	2.	Doc. dr. Kulczycki	
~~Seminaryum łacińskie, ćwiczenia gramatyczne i stylistyczne~~	~~2.~~	~~Prof. dr. Morawski~~	
Proseminaryum greckie, ćwiczenia gramatyczne i stylistyczne	2.	Prof. dr. Hornbach	
Słowiańszczyzna a IV. r. Zarys głównych prądów umysłowych	2	Prof. dr. Zdziechowski	
Krytyka na literaturę XIV wieku	3	Prof. dr. Ternowski	
Prace polityczne (nagrodzone)	2.	Prof. dr. Ternowski	
Seminaryum literackie	1	Prof. dr. Ternowski	
Piotr Skarga na tle sporów religijnych z XVI w.	1	Doc. dr. Grabowski	
Słowackiego lata ostatnie	1	Doc. dr. Grabowski	
Prace polskie XVIII wieku	2.	Prof. dr. Windakiewicz	
Historya literatury romańskiej	1	Prof. dr. Windakiewicz	
Antoni Zaleski i jego stanowisko do ludowej poezyi ukraińskiej	2	Prof. dr. Tarnawski	

(Podpis Alfreda Wątorskiego) Wpisał

M 58

Przedmiot wykładu	Ilość godzin tygodniowo	Nazwisko wykładającego	Podpis ucznia
Seminaryum literackie	1	Prof. dr. Tretiak	
Składnia języka polskiego	4	Prof. dr. Łoś	Alfred Wyłowski
Wstęp do filologii słowiańskiej	1	Prof. dr. Łoś	

Poświadczam niniejszem, iż JP. Alfred Wyłowski złożył prośbę o uwolnienie od opłaty czesnego na półrocze letnie r. szk. 1906/7 opartą na zasadach wyszczególnionych w 2 ustępie 1 § 15-go Ustawy o czesnem, i może być przeto wpisany prowizorycznie w poczet Uczniów Wydziału.

Kraków, dnia 12 kwietnia 1906

Dziekan

M. P. [illegible]

Według dotyczących przepisów mają uczniowie wpisywać przedmioty naukowe do rodowodu i książeczek legitymacyjnych zupełnie tak, jak takowe w spisie wyrażone zostały.

Nie wolno jest wpisywać do jednej rubryki rodowodu lub książeczki nazwisk dwóch nauk; ale **każdy przedmiot powinien być wpisanym w osobnej przegródce.** Gdyby jedna stronica książeczki nie starczyła do zapisania wszystkich przedmiotów, których Uczeń w jednem półroczu słuchać zamierza, wtedy ma użyć dwóch stronic.

Przy wyliczaniu odczytów w rodowodzie ma być umieszczony własnoręczny podpis Ucznia w ostatniej rubryce obok nazwiska każdego Nauczyciela (§ 8. Ustawy naukowej z d. 1 października 1850 roku).

W rodowodzie i w książeczce legitymacyjnej, jako dokumentach urzędowych, są skrobanki zabronione.

Rok szk. 1906/7

RODOWÓD

1157

Półrocze letnie

Nazwisko i imię ucznia	Jest uczniem zwyczajnym czy nadzwyczajnym	Oznaczenie Wydziału
Wyłowski Stanisław	nadzw.	fil.

Miejsce urodzenia	Wiek	Religia	Narodowość	Obywatelstwo	Mieszkanie w Krakowie
Bohorodczany	1871	r. k.	polska	austr.	ul.: Starowiślna L. domu: 19 II

Imię, zatrudnienie i miejsce zamieszkania ojca lub opiekuna: Władysław emer. c.-k. sędzia obwodowy, Kraków, Starowiślna 19 II

Oświadczenie się do służby wojskowej: —

Zakład naukowy, w którym uczeń strawił ostatnie półrocze: Univ. Jagiell.

Pobiera stypendyum z fundacyi: ... rocznie k. ... h. ... udzielone przez ... dekretem z dnia ... L. ...

dla kwestury: wpisano w kwesturze pod Nr. 2/5 514. 907. w dniu Bibliot. K. 1

Na jakiej zasadzie uczeń żąda imatrykulacyi (inskrypcyi wpisu) uwolnienie z czesnego półr. 1906 X

dla kwestury tytułem taksy — Zwrócono:		dla kwestury tytułem taksy — Pobrano:	
imatrykulacyjnej (wpisowego)	K. ... art. ...	imatrykulacyjnej (wpisowego)	K. ... art. ...
laboratoryjnej	K. ... art. ...	laboratoryjnej	K. ... art. ...
czesnego:	K. ... h. ... art. ...	czesnego:	K. 21 h. — art. 275
„	K. ... h. ... art. ...	„	K. ... h. ... art. ...
„	K. ... h. ... art. ...	„	K. ... h. ... art. ...
„	K. ... h. ... art. ...	„	K. ... h. ... art. ...

Wykaz odczytów, na które uczeń uczęszczać zamierza.

Przedmiot wykładu:	Ilość godzin tygodniowo	Nazwisko wykładającego	Podpis ucznia
Geschichte d. deut. Lit. Sturm u. Drang.	3	Sem. dr. W. Reiseneis	Stanisław Wyłowski
Im german. Seminar:	✓	"	
Übungen für Anfänger		"	
Klopstocks Oden	3	"	
Goeth. Übungen		"	
Zwroty średniow. w Europie i Ameryce	3	Radca dr L. Kulczyński	
Metafizyka	4	Sem. dr St. Straszewski	
Seminaryum filozof.	✓		
Kurs. lektura Kochanowita	1	Sem. dr St. Łoś	
Praktyk. greckie	✓		

1158

Przedmiot wykładu	Ilość godzin tygodniowo	Nazwisko wykładającego	Podpis ucznia

Poświadczam niniejszem, iż JP. ..... złożył prośbę o uwolnienie od opłaty czesnego na półrocze ..... r. szk. 190 ..... opartą na zasadach wyszczególnionych w 2 ustępie 1 § 15-go Ustawy o czesnem, i może być przeto wpisany prowizorycznie w poczet Uczniów Wydziału.

Kraków, dnia 190

Dziekan

Według dotyczących przepisów mają uczniowie wpisywać przedmioty naukowe do rodowodu i książeczek legitymacyjnych zupełnie tak, jak takowe w spisie wyrażone zostały.

Nie wolno jest wpisywać do jednej rubryki rodowodu lub książeczki nazwisk dwóch nauk; ale **każdy przedmiot powinien być wpisanym w osobnej przegródce.** Gdyby jedna stronica książeczki nie starczyła do zapisania wszystkich przedmiotów, których Uczeń w jednem półroczu słuchać zamierza, wtedy ma użyć dwóch stronic.

Przy wyliczaniu odczytów w rodowodzie ma być umieszczony własnoręczny podpis Ucznia w ostatniej rubryce obok nazwiska każdego Nauczyciela (§ 8. Ustawy naukowej z d. 1 października 1850 roku).

W rodowodzie i w książeczce legitymacyjnej, jako dokumentach urzędowych, są skrobanki zabronione.

1159

Rok szk. 190 6/7

RODOWÓD.

Półrocze: Letnie

Nazwisko i imię ucznia	Jest uczniem zwyczajnym czy nadzwyczajnym	Oznaczenie Wydziału
Dziękoński Tomasz	zwycz.	filozof.

Miejsce urodzenia	Wiek	Religia	Narodowość	Poddaństwo	Mieszkanie w Krakowie
Kalisz	23.	rz. kat.	Polak	rosyjsk.	ul: Floryańska L. domu: 7.

Imię, zatrudnienie i miejsce zamieszkania ~~ojca lub~~ opiekuna	Roman Kieczmar Redaktor Dziennika Świątecznego Warszawa Wspólna 14.
Oświadczenie się do służby wojskowej	uwolniony
Zakład naukowy, w którym uczeń strawił ostatnie półrocze	Uniw. Jagiell.

Pobiera stypendyum z fundacyi: —
rocznie k. — h. — udzielone przez —
dekretem z dnia — L. —

dla kwestury: wpisano w kwesturze 592 pod Nr.: 1014. 907. w dniu: Bibliot. K. 1

Na jakiej zasadzie uczeń żąda imatrykulacyi (inskrypcyi wpisu) Index —

dla kwestury tytułem taksy	Zwrócono:	dla kwestury tytułem taksy	Pobrano:
	imatrykulacyjnej (wpisowego) K. ..... art.		imatrykulacyjnej (wpisowego) K. ..... art. .....
	laboratoryjnej . . . . . K. ..... art.		laboratoryjnej . . . . . K. ..... art. .....
	czesnego: K. ..... h. ..... art.		czesnego: K. 25 h. 20 art. 592
	„ K. ..... h. ..... art.		„ K. ..... h. ..... art. .....
	„ K. ..... h. ..... art.		„ K. ..... h. ..... art. .....
	„ K. ..... h. ..... art.		„ K. ..... h. ..... art. .....

Wykaz odczytów, na które uczeń uczęszczać zamierza.

Przedmiot wykładu:	Ilość godzin tygodniowo	Nazwisko wykładającego	Podpis ucznia
Rzut oka na literat. XIX wieku	3.	Exc. Prof. Dr Tarnowski	Dziękoński
Pisarze polityczni	2	"	"
Seminaryum literackie	1.	"	"
Poeci polscy XVIII w.	2.	Prof. Dr Windakiewicz	Dziękoński
Starsi i młodsi romantycy	1.	"	"
Składnia jęz. polskiego	4	Prof. Dr Łoś	Dziękoński
Proseminaryum greckie	2.	Prof. Dr Sternbach	Dziękoński

M 60

Przedmiot wykładu:	Ilość godzin tygodniowo	Nazwisko wykładającego	Podpis ucznia

Poświadczam niniejszem, iż JP. ..... złożył prośbę o uwolnienie od opłaty czesnego na półrocze ..... r. szk. 190 ..... opartą na zasadach wyszczególnionych w 2 ustępie 1 § 15-go Ustawy o czesnem, i może być przeto wpisany prowizorycznie w poczet Uczniów Wydziału.

Kraków, dnia 190

Dziekan

Według dotyczących przepisów mają uczniowie wpisywać przedmioty naukowe do rodowodu i książeczek legitymacyjnych zupełnie tak, jak takowe w spisie wyrażone zostały.

Nie wolno jest wpisywać do jednej rubryki rodowodu lub książeczki nazwisk dwóch nauk; ale **każdy przedmiot powinien być wpisanym w osobnej przegródce.** Gdyby jedna stronica książeczki nie starczyła do zapisania wszystkich przedmiotów, których Uczeń w jednem półroczu słuchać zamierza, wtedy ma użyć dwóch stronic.

Przy wyliczaniu odczytów w rodowodzie ma być umieszczony własnoręczny podpis Ucznia w ostatniej rubryce obok nazwiska każdego Nauczyciela (§ 8. Ustawy naukowej z d. 1 października 1850 roku).

W rodowodzie i w książeczce legitymacyjnej, jako dokumentach urzędowych, są skrobanki zabronione.

Rok szk. 1906/7

RODOWÓD 1161

Półrocze II

Nazwisko i imię ucznia				Jest uczniem zwyczajnym czy nadzwyczajnym	Oznaczenie Wydziału
Stanisław Wędkiewicz				uczeń zwyczajny	filozoficzny
Miejsce urodzenia	**Wiek**	**Religia**	**Narodowość**	**Obywatelstwo**	**Mieszkanie w Krakowie**
Rzeszów	ur. 1888	rzym-kat	polska	austryj.	ul.: Batorego L. domu: 14

Imię, zatrudnienie i miejsce zamieszkania ojca lub opiekuna: Antoni dyrygr. pa vforokurator Kraków

Oświadczenie się do służby wojskowej: ma stopień pełnom. wtrzby

Zakład naukowy, w którym uczeń strawił ostatnie półrocze: uniwers. Jagiellońskiego

Pobiera stypendyum z fundacyi: ... rocznie k. ... h. ... udzielone przez ... dekretem z dnia ... L.

dla kwestury: wpisano w kwesturze pod Nr.: 114 w dniu: 3/4. 907. Bibliot. K. 1

Na jakiej zasadzie uczeń żąda ~~imatrykulacyi~~ (inskrypcyi wpisu): na podstawie indeksu

Zwrócono: (dla kwestury tytułem taksy)

- imatrykulacyjnej (wpisowego) K. ... art. ...
- laboratoryjnej ... K. ... art. ...
- czesnego: K. ... h. ... art. ...
- „ K. ... h. ... art. ...
- „ K. ... h. ... art. ...
- „ K. ... h. ... art. ...

Pobrano: (dla kwestury tytułem taksy)

- imatrykulacyjnej (wpisowego) K. ... art. ...
- laboratoryjnej ... K. ... art. ...
- czesnego: K. 56. 70 h. ... art. 114
- „ K. ... h. ... art. ...
- „ K. ... h. ... art. ...
- „ K. ... h. ... art. ...

Wykaz odczytów, na które uczeń uczęszczać zamierza.

Przedmiot wykładu:	Ilość godzin tygodniowo	Nazwisko wykładającego	Podpis ucznia
Zarys metafizyki	4	A. Straszewski	Wędkiewicz
Fryderyk Nitzsche	2	"	Wędkiewicz
Seminaryum filozoficzne	2	"	Wędkiewicz
Szkoły średnie w Europie i Amer.	3	A. Kulczycki	Wędkiewicz
Histoire de la langue française	4	A. Herzog	Wędkiewicz
Lectures provençales	1		Wędkiewicz
Seminaryum romańskie	2		Wędkiewicz
Składnia języka polskiego	4	A. Łoś	Wędkiewicz
Wstęp do filologii słowiańskiej	1	" "	Wędkiewicz
Stanie pochłonięci	2	A. Tarnowski	Wędkiewicz
Seminaryum literackie	1	" "	Wędkiewicz
Łacina pospolita	5	A. Modrzewski	Wędkiewicz
Słowackiego lata ostatnie	1	A. Grabowski	Wędkiewicz

1162

Przedmiot wykładu	Ilość godzin tygodniowo	Nazwisko wykładającego	Podpis ucznia

Poświadczam niniejszem, iż JP. ..... złożył prośbę o uwolnienie od opłaty czesnego na półrocze ..... r. szk. 190 ..... opartą na zasadach wyszczególnionych w 2 ustępie 1 § 15-go Ustawy o czesnem, i może być przeto wpisany prowizorycznie w poczet Uczniów Wydziału.

Kraków, dnia ..... 190 .....

Dziekan

Według dotyczących przepisów mają uczniowie wpisywać przedmioty naukowe do rodowodu i książeczek legitymacyjnych zupełnie tak, jak takowe w spisie wyrażone zostały.

Nie wolno jest wpisywać do jednej rubryki rodowodu lub książeczki nazwisk dwóch nauk; ale **każdy przedmiot powinien być wpisanym w osobnej przegródce.** Gdyby jedna stronica książeczki nie starczyła do zapisania wszystkich przedmiotów, których Uczeń w jednem półroczu słuchać zamierza, wtedy ma użyć dwóch stronic.

Przy wyliczaniu odczytów w rodowodzie ma być umieszczony własnoręczny podpis Ucznia w ostatniej rubryce obok nazwiska każdego Nauczyciela (§ 8. Ustawy naukowej z d. 1 października 1850 roku).

W rodowodzie i w książeczce legitymacyjnej, jako dokumentach urzędowych, są skrobanki zabronione.

Rok szk. 1906/7

RODOWÓD

1163

Półrocze letnie

Nazwisko i imię ucznia	Jest uczniem zwyczajnym czy nadzwyczajnym	Oznaczenie Wydziału
Stanisław Węglarz	zwyczajny	filozoficzny

Miejsce urodzenia	Wiek	Religia	Narodowość	Obywatelstwo	Mieszkanie w Krakowie
Krzesławice	24.	rzym-kat	polska	austrya.	ul.: Zgoda L. domu: I.

Imię, zatrudnienie i miejsce zamieszkania ojca lub opiekuna	St. Węglarz jest pełnoletnim. Rodzice byli polnikami. lecz już nie żyją.
Oświadczenie się do służby wojskowej	wysłużony.
Zakład naukowy, w którym uczeń strawił ostatnie półrocze	Uniwersytet Jag. w Krakowie

Pobiera stypendyum z fundacyi: .....
rocznie k. ..... h. ..... udzielone przez .....
dekretem z dnia ..... L. .....

dla kwestury: wpisano w kwesturze pod Nr.: 768 w dniu: 10/4. 907.

Na jakiej zasadzie uczeń żąda imatrykulacyi (inskrypcyi wpisu) indeksu.

Bibliot. K. 1

dla kwestury tytułem taksy	Zwrócono:	dla kwestury tytułem taksy	Pobrano:
	imatrykulacyjnej (wpisowego) K. ..... art.		imatrykulacyjnej (wpisowego) K. ..... art. .....
	laboratoryjnej . . . . . K. ..... art.		laboratoryjnej . . . . . K. ..... art. .....
	czesnego: K. ..... h. ..... art.		czesnego: K. ..... h. ..... art. .....
	„ K. ..... h. ..... art.		„ K. ..... h. ..... art. .....
	„ K. ..... h. ..... art.		„ K. ..... h. ..... art. .....
	„ K. ..... h. ..... art.		„ K. ..... h. ..... art. .....

Uwolniony w całości

Wykaz odczytów, na które uczeń uczęszczać zamierza.

Przedmiot wykładu:	Ilość godzin tygodniowo	Nazwisko wykładającego	Podpis ucznia
Cycero jego pisma i życie	5	Prof. Dr. Morawski	Węglarz
Proseminaryum łacińskie	2		
Historya filologii klasycznej	3	Prof. Dr. Herubach	
Proseminaryum greckie	2		
Rzut oka na literaturę XIX w.	3	Prof. Dr. Tarnowski	
Polityczni polscy pisarze	2		
Seminaryum literackie	1		
Poeci polscy XVIII w.	2	Prof. Dr. Winiakiewicz	
Starsi i młodsi romantycy	1		
Bohdan Zaleski i jego stosunek do poezyi lud. ukraiń.	2	Prof. Dr. Tretiak	
Seminaryum literackie	1		
Składnia języka polskiego	4	Prof. Dr. Łoś	Stanisław
Seminaryum słowiańskie	2		
Piotr Skarga na tle sporów relig. XVI w.	1	Dr. Dr. Grabowski	
Słowackiego lata ostatnie	1		
Historya nowszej filozofii od Kanta	4	Prof. Dr. Pawlicki	

M64

Przedmiot wykładu	Ilość godzin tygodniowo	Nazwisko wykładającego	Podpis ucznia
Historya socyalizmu niemieckiego	1.	Prof. Dr. Pawlicki	Stanisław Węglarz
Szkoły średnie w Europie i Ameryce	3		
Konwersatoryum pedagogiczne	2	Doc. Dr. Kulczyński	

Poświadczam niniejszem, iż JP. Stanisław Węglarz złożył prośbę o uwolnienie od opłaty czesnego na półrocze letnie r. szk. 1906/7 opartą na zasadach wyszczególnionych w 2 ustępie 1 § 15-go Ustawy o czesnem, i może być przeto wpisany prowizorycznie w poczet Uczniów Wydziału.

Kraków, dnia 10 Kw. 1907

Dziekan

M. P. [illegible]

Według dotyczących przepisów mają uczniowie wpisywać przedmioty naukowe do rodowodu i książeczek legitymacyjnych zupełnie tak, jak takowe w spisie wyrażone zostały.

Nie wolno jest wpisywać do jednej rubryki rodowodu lub książeczki nazwisk dwóch nauk; ale **każdy przedmiot powinien być wpisanym w osobnej przegródce.** Gdyby jedna stronica książeczki nie starczyła do zapisania wszystkich przedmiotów, których Uczeń w jednem półroczu słuchać zamierza, wtedy ma użyć dwóch stronic.

Przy wyliczaniu odczytów w rodowodzie ma być umieszczony własnoręczny podpis Ucznia w ostatniej rubryce obok nazwiska każdego Nauczyciela (§ 8. Ustawy naukowej z d. 1 października 1850 roku).

W rodowodzie i w książeczce legitymacyjnej, jako dokumentach urzędowych, są skrobanki zabronione.

Rok szk. 1906/07

RODOWÓD.

165

Półrocze: II.

Nazwisko i imię ucznia	Jest uczniem zwyczajnym czy nadzwyczajnym	Oznaczenie Wydziału
Jan Węglorz	zwyczajny	filozof.

Miejsce urodzenia	Wiek	Religia	Narodowość	Poddaństwo	Mieszkanie w Krakowie
Rychwałd Śląsk austr.	27 l	rz. kat.	polska	austr.	ul: Karmelicka L. domu: 23/II.

Imię, zatrudnienie i miejsce zamieszkania ojca lub opiekuna	—
Oświadczenie się do służby wojskowej	Odbył jednor. st. w. w 1903/04.
Zakład naukowy, w którym uczeń strawił ostatnie półrocze	Uniw. Jagiell.

Pobiera stypendyum z fundacyi: ..... rocznie k. ..... h. ..... udzielone przez ..... dekretem z dnia ..... L. .....

dla kwestury: wpisano w kwesturze pod Nr.: 22 w dniu: 28/III. 907.

Bibliot. K. 1

Na jakiej zasadzie uczeń żąda imatrykulacyi (inskrypcyi wpisu) ~~[illegible]~~

Zwrócono:			Pobrano:		
imatrykulacyjnej (wpisowego)	K.	art.	imatrykulacyjnej (wpisowego)	K.	art.
laboratoryjnej	K.	art.	laboratoryjnej	K.	art.
czesnego:	K. h.	art.	czesnego:	K. 12 h. 60	art. 22
„	K. h.	art.	„	K. h.	art.
„	K. h.	art.	„	K. h.	art.
„	K. h.	art.	„	K. h.	art.

dla kwestury tytułem taksy

Uwolniony w połowie

Wykaz odczytów, na które uczeń uczęszczać zamierza.

Przedmiot wykładu:	Ilość godzin tygodniowo	Nazwisko wykładającego	Podpis ucznia
Geschichte d. deutsch. Liter. in d. Sturm- Drang-periode	3	Prof. Dr. Creizenach	Jan Węglorz
Über Walther von der Vogelweide	2		
Germanistisches Seminar	3		
~~Cycero jego życie i dzieła~~	5	Prof. Dr. Morawski	
Prosem. łac.: Ćwiczenia gramatyczne i stylistyczne	2		
Kursoryczna lektura Ksenofanta	1	Prof. Dr. Sternbach	
Prosem. greckie: Ćwiczenia gramatyczne i stylistyczne	2		
Składnia języka polskiego	4	Prof. Dr. Łoś	
Szkoły średnie w Europie i Ameryce (Cz. II)	3	Doc. Dr. Kulczyński	
Konwersatoryum pedagogiczne	2		

M66

Przedmiot wykładu:	Ilość godzin tygodniowo	Nazwisko wykładającego	Podpis ucznia

Poświadczam niniejszem, iż JP. Węglorz Jan złożył prośbę o uwolnienie od opłaty czesnego na półrocze letnie r. szk. 1906/07 opartą na zasadach wyszczególnionych w 2 ustępie 1 § 15-go Ustawy o czesnem, i może być przeto wpisany prowizorycznie w poczet Uczniów Wydziału.

Kraków, dnia 28. marca 1907

Dziekan

M. P. Rud

Według dotyczących przepisów mają uczniowie wpisywać przedmioty naukowe do rodowodu i książeczek legitymacyjnych zupełnie tak, jak takowe w spisie wyrażone zostały.

Nie wolno jest wpisywać do jednej rubryki rodowodu lub książeczki nazwisk dwóch nauk; ale **każdy przedmiot po-**
pisanym w osobnej przegródce. Gdyby jedna stronica książeczki nie starczyła do zapisania wszystkich przedmiotów,
jednem półroczu słuchać zamierza, wtedy ma użyć dwóch stronic.
czaniu odczytów w rodowodzie ma być umieszczony własnoręczny podpis Ucznia w ostatniej rubryce obok
uczyciela (§ 8. Ustawy naukowej z d. 1 października 1850 roku).
dzie i w książeczce legitymacyjnej, jako dokumentach urzędowych, są skrobanki zabronione.

Rok szk. 1906/7

RODOWÓD

M67

Półrocze ~~letnie~~ II.

Nazwisko i imię ucznia	Jest uczniem zwyczajnym czy nadzwyczajnym	Oznaczenie Wydziału
Węgrzyniak Izydor	zwyczajnym	filozoficznego

Miejsce urodzenia	Wiek	Religia	Narodowość	Obywatelstwo	Mieszkanie w Krakowie
Wojaszówka ad fasce	20	rzym.-kat.	Polak	austr.	ul.: Jabłonowskich ~~L. domu~~: Dom akadem.

Imię, zatrudnienie i miejsce zamieszkania ojca lub opiekuna	Paweł - rolnik - w Łączkach koło Tryszłaka
Oświadczenie się do służby wojskowej	niepowoływany
Zakład naukowy, w którym uczeń strawił ostatnie półrocze	Uniwersytet Jagielloński

Pobiera stypendyum z fundacyi: .....
rocznie k. ..... h. ..... udzielone przez .....
dekretem z dnia ..... L. .....

dla kwestury: wpisano w kwesturze pod Nr.: 811 w dniu: 10/4. 907.

Na jakiej zasadzie uczeń żąda imatrykulacyi (inskrypcyi wpisu) Bibliot. K.

dla kwestury tytułem taksy	Zwrócono:	Pobrano:
	imatrykulacyjnej (wpisowego) K. ..... art.	imatrykulacyjnej (wpisowego) K. ..... art. .....
	laboratoryjnej . . . . . K. ..... art.	laboratoryjnej . . . . . K. ..... art. .....
	czesnego: K. ..... h. ..... art.	czesnego: K. ..... h. ..... art. .....
	„ K. ..... h. ..... art.	„ K. ..... h. ..... art. .....
	„ K. ..... h. ..... art.	„ K. ..... h. ..... art. .....
	„ K. ..... h. ..... art.	„ K. ..... h. ..... art. .....

Uwolniony w całości

Wykaz odczytów, na które uczeń uczęszczać zamierza.

Przedmiot wykładu:	Ilość godzin tygodniowo	Nazwisko wykładającego	Podpis ucznia
Zarys metafizyki opartej na wynikach krytyk. teoryi poznania i wiedzy badawczej	4	Prof. Dr Straszewski	Izydor Węgrzyniak
Fryderyk Nietsche - a myśl i kultura współczesna	2		
Seminaryum pedagogiczno-dydaktyczne	2		
Historya nowszej filozofii od Kanta do nowszych czasów	4	Ks. Dr Pawlicki	
Historya niemieckiego socyalizmu	1		
Szkoły średnie w Europie i Ameryce	3	Prof. Dr Kulczyński	
Psychofizyka	3	Prof. Dr Heinrich	
~~Demonstracya i ćwiczenia z psychofizyki~~	~~2~~		
Słowiańszczyzna w w. XIX	2	Prof. Dr Zdziechowski	
Piotr Skarga na tle sporów religijnych w XVI	1	Prof. Dr Grabowski	
Słowackiego lata ostatnie	1		
Poeci polscy w. XVIII	2	Prof. Dr Wiadakiewicz	
Starsi i młodsi romantycy	1		
Bohdan Zaleski i jego stosunek do ludowej poezyi ukraińskiej	2	Prof. Dr Tretiak	
Seminaryum literackie	1		
Składnia języka polskiego	4	Prof. Dr Łoś	

M 68

Przedmiot wykładu	Ilość godzin tygodniowo	Nazwisko wykładającego	Podpis ucznia
Wstęp do filologii słowiańskiej	1	Dr Prof Łoś	Izydor Węgrzynowicz
Cycero jego życie i pisma	5	Prof Dr Morawski	

Poświadczam niniejszem, iż JP. ..... złożył prośbę o uwolnienie od opłaty czesnego na półrocze ..... r. szk. 190 ..... opartą na zasadach wyszczególnionych w 2 ustępie 1 § 15-go Ustawy o czesnem, i może być przeto wpisany prowizorycznie w poczet Uczniów Wydziału.

Kraków, dnia 10 kw 1907

Dziekan
Mr P. Rud

Według dotyczących przepisów mają uczniowie wpisywać przedmioty naukowe do rodowodu i książeczek legitymacyjnych zupełnie tak, jak takowe w spisie wyrażone zostały.

Nie wolno jest wpisywać do jednej rubryki rodowodu lub książeczki nazwisk dwóch nauk; ale **każdy przedmiot powinien być wpisanym w osobnej przegródce.** Gdyby jedna stronica książeczki nie starczyła do zapisania wszystkich przedmiotów, których Uczeń w jednem półroczu słuchać zamierza, wtedy ma użyć dwóch stronic.

Przy wyliczaniu odczytów w rodowodzie ma być umieszczony własnoręczny podpis Ucznia w ostatniej rubryce obok nazwiska każdego Nauczyciela (§ 8. Ustawy naukowej z d. 1 października 1850 roku).

W rodowodzie i w książeczce legitymacyjnej, jako dokumentach urzędowych, są skrobanki zabronione.

Rok szk. 1907

RODOWÓD

Półrocze 1169

Nazwisko i imię ucznia	Jest uczniem zwyczajnym czy nadzwyczajnym	Oznaczenie Wydziału
Węgrzynowicz Leopold	zwyczajny	filozoficzny

Miejsce urodzenia	Wiek	Religia	Narodowość	Obywatelstwo	Mieszkanie w Krakowie
Suchów	26	rzkt.	polsk.	austryac.	ul.: Czysta L. domu: 9

Imię, zatrudnienie i miejsce zamieszkania ojca lub opiekuna: Jakób pocztmistrz dobrą uwolniony

Oświadczenie się do służby wojskowej

Zakład naukowy, w którym uczeń strawił ostatnie półrocze

Pobiera stypendyum z fundacyi: ..... rocznie k. ..... h. ..... udzielone przez ..... dekretem z dnia ..... L.

dla kwestury: wpisano w kwesturze pod Nr.: 1462 w dniu: 12/4. 907. Bibliot. K. 1 niep

Na jakiej zasadzie uczeń żąda imatrykulacyi (inskrypcyi wpisu)

Zwrócono: (dla kwestury tytułem taksy)		Pobrano: (dla kwestury tytułem taksy)	
imatrykulacyjnej (wpisowego)	K. ..... art.	imatrykulacyjnej (wpisowego)	K. ..... art. .....
laboratoryjnej	K. ..... art.	laboratoryjnej	K. ..... art. .....
czesnego:	K. ..... h. ..... art.	czesnego:	K. ..... h. ..... art. .....
„	K. ..... h. ..... art.	„	K. ..... h. ..... art. .....
„	K. ..... h. ..... art.	„	K. ..... h. ..... art. .....
„	K. ..... h. ..... art.	„	K. ..... h. ..... art. .....

Wykaz odczytów, na które uczeń uczęszczać zamierza.

Przedmiot wykładu:	Ilość godzin tygodniowo	Nazwisko wykładającego	Podpis ucznia
Teorya funkcyi analitycznych	3	Prof Dr Zaremba	Węgrzynowicz
Ćwiczenia seminaryjne dla st.	2		

1170

Przedmiot wykładu	Ilość godzin tygodniowo	Nazwisko wykładającego	Podpis ucznia

Poświadczam niniejszem, iż JP. ..... złożył prośbę o uwolnienie od opłaty czesnego na półrocze ..... r. szk. 190 ..... opartą na zasadach wyszczególnionych w 2 ustępie 1 § 15-go Ustawy o czesnem, i może być przeto wpisany prowizorycznie w poczet Uczniów Wydziału.

Kraków, dnia ..... 190 .....

Dziekan

Według dotyczących przepisów mają uczniowie wpisywać przedmioty naukowe do rodowodu i książeczek legitymacyjnych zupełnie tak, jak takowe w spisie wyrażone zostały.

Nie wolno jest wpisywać do jednej rubryki rodowodu lub książeczki nazwisk dwóch nauk; ale **każdy przedmiot powinien być wpisanym w osobnej przegródce.** Gdyby jedna stronica książeczki nie starczyła do zapisania wszystkich przedmiotów, których Uczeń w jednem półroczu słuchać zamierza, wtedy ma użyć dwóch stronic.

Przy wyliczaniu odczytów w rodowodzie ma być umieszczony własnoręczny podpis Ucznia w ostatniej rubryce obok nazwiska każdego Nauczyciela (§ 8. Ustawy naukowej z d. 1 października 1850 roku).

W rodowodzie i w książeczce legitymacyjnej, jako dokumentach urzędowych, są skrobanki zabronione.

1161

Rok szk. 190 6/7

RODOWÓD

Półrocze letnie

Nazwisko i imię ucznia	Jest uczniem zwyczajnym czy nadzwyczajnym	Oznaczenie Wydziału
Węgrzynowicz Maryan	zwyczajny	filozoficzny

Miejsce urodzenia	Wiek	Religia	Narodowość	Obywatelstwo	Mieszkanie w Krakowie
Dobra	21 lat	rz. kat.	Polak	austryacki	ul.: Podzamcze L. domu: 26

Imię, zatrudnienie i miejsce zamieszkania ojca lub opiekuna: Jakób, pocztmistrz, Dobra koło Limanowej

Oświadczenie się do służby wojskowej:

Zakład naukowy, w którym uczeń strawił ostatnie półrocze: Uniw. Jagiell.

Pobiera stypendyum z fundacyi:
rocznie k. ..... h. ..... udzielone przez
dekretem z dnia ..... L.

dla kwestury: wpisano w kwesturze pod Nr.: 1260 w dniu: 12/4. 907.

Na jakiej zasadzie uczeń żąda imatrykulacyi (inskrypcyi wpisu)

Bibliot. K. 1

Zwrócono:		Pobrano:	
imatrykulacyjnej (wpisowego) K. ..... art.		imatrykulacyjnej (wpisowego) K. ..... art.	
laboratoryjnej ..... K. ..... art.		laboratoryjnej ..... K. ..... art.	
czesnego: K. ..... h. ..... art.		czesnego: K. ..... h. ..... art.	
„ K. ..... h. ..... art.		„ K. ..... h. ..... art.	
„ K. ..... h. ..... art.		„ K. ..... h. ..... art.	
„ K. ..... h. ..... art.		„ K. ..... h. ..... art.	

dla kwestury — tytułem taksy

Uwolniony w całości

Wykaz odczytów, na które uczeń uczęszczać zamierza.

Przedmiot wykładu:	Ilość godzin tygodniowo	Nazwisko wykładającego	Podpis ucznia
Geometrya różniczkowa	2	Prof. Dr. Żorawski	Maryan Węgrzynowicz
Ćwiczenia w seminaryum matem.	1		
Teorya funkcyi analitycznych	3	Prof. Dr. Zaremba	
Ćwiczenia w seminaryum dla stor.	2		
Nauki matematyczne w Polsce	2	Prof. Dr. Birkenmajer	
Konwersatoryum w zakresie historyi nauk ścisłych	1		
Ogólny kurs astronomii	4	Prof. Dr. Rudzki	
Niektóre zadania wyższej geodezyi	1		
Wstęp do fizyki teoretycznej	2	Prof. Dr. Witkowski	
Ćwiczenia w pracowni	4		
Teorya kinetyczna gazów	2	Prof. Dr. Natanson	
Teorya promieniowania	3		
Fryderyk Nietzsche	2	Prof. Dr. Straszewski	
Najnowsze prądy reformatorskie	2	Dor. Dr. Karbowiak	
Rzut oka na literaturę XIX wieku	3	Prof. Dr. Tarnowski	
Gesch. d. deutsch. Liter. in d. Sturm- u. Drang periode	3	Prof. Dr. Creizenach	

1172

Przedmiot wykładu	Ilość godzin tygodniowo	Nazwisko wykładającego	Podpis ucznia
Szkoły średnie w Europie i Ameryce	3	Doc. Dr. Kuleczyński	Węgrzynowicz

Poświadczam niniejszem, iż JP. Maryan Węgrzynowicz złożył prośbę o uwolnienie od opłaty czesnego na półrocze letnie r. szk. 190 6/7 opartą na zasadach wyszczególnionych w 2 ustępie 1 § 15-go Ustawy o czesnem, i może być przeto wpisany prowizorycznie w poczet Uczniów Wydziału.

Kraków, dnia 12/IV 1907

Dziekan

M. P. Red

Według dotyczących przepisów mają uczniowie wpisywać przedmioty naukowe do rodowodu i książeczek legitymacyjnych zupełnie tak, jak takowe w spisie wyrażone zostały.

Nie wolno jest wpisywać do jednej rubryki rodowodu lub książeczki nazwisk dwóch nauk; ale **każdy przedmiot powinien być wpisanym w osobnej przegródce.** Gdyby jedna stronica książeczki nie starczyła do zapisania wszystkich przedmiotów, których Uczeń w jednem półroczu słuchać zamierza, wtedy ma użyć dwóch stronic.

Przy wyliczaniu odczytów w rodowodzie ma być umieszczony własnoręczny podpis Ucznia w ostatniej rubryce obok nazwiska każdego Nauczyciela (§ 8. Ustawy naukowej z d. 1 października 1850 roku).

W rodowodzie i w książeczce legitymacyjnej, jako dokumentach urzędowych, są skrobanki zabronione.

1173 580

Rok szk. 1907

RODOWÓD

Półrocze X.

Nazwisko i imię ucznia	Jest uczniem zwyczajnym czy nadzwyczajnym	Oznaczenie Wydziału
Weigel Adam	zwyczajny	filozoficzny

Miejsce urodzenia	Wiek	Religia	Narodowość	Obywatelstwo	Mieszkanie w ~~Krakowie~~ Podgórzu
Podgórze	27	rzym. kat.	polska	austryackie	ul.: Rękawka L. domu: 4

Imię, zatrudnienie i miejsce zamieszkania ojca ~~lub opiekuna~~: Maryan, majster szewski Podgórze ul. Rękawka 4

Oświadczenie się do służby wojskowej: wolny

Zakład naukowy, w którym uczeń strawił ostatnie półrocze: c.k. Uniwersytet Jagielloński

Pobiera stypendyum z fundacyi: ..... rocznie k. ..... h. ..... udzielone przez ..... dekretem z dnia ..... L.

dla kwestury: wpisano w kwesturze pod Nr.: 755 w dniu: 10/4. 907. Bibliot. K. 1

Na jakiej zasadzie uczeń żąda imatrykulacyi (inskrypcyi wpisu): Index

Zwrócono:		Pobrano:	
imatrykulacyjnej (wpisowego) K. ..... art.		imatrykulacyjnej (wpisowego) K. ..... art.	
laboratoryjnej ..... K. ..... art.		laboratoryjnej ..... K. ..... art.	
czesnego: K. ..... h. ..... art.		czesnego: K. 20 h. 10 art. 755	
„ K. ..... h. ..... art.		„ K. ..... h. ..... art.	
„ K. ..... h. ..... art.		„ K. ..... h. ..... art.	
„ K. ..... h. ..... art.		„ K. ..... h. ..... art.	

dla kwestury — tytułem taksy

Wykaz odczytów, na które uczeń uczęszczać zamierza.

Przedmiot wykładu:	Ilość godzin tygodniowo	Nazwisko wykładającego	Podpis ucznia
Cicero jego życie i pisma	5	C.k. Radca dworu Prof. Dr. Morawski	Weigel Adam
Pros. łac. Ćw. gram. i styl. w zakr. łac.	2		
Jem. łac. Objaśnianie poematów Tibulla	2	Prof. Dr. Miodoński	
Wybrane kwestye z dziedziny metryki gr. i łac.	2	Prof. Dr. Sternbach	
Jem. gr. Sofoklesa Antygona	2		
Pros. gr. Ćwiczenia gr. i styl.	2		
Historya nowszej fil. od Kanta do now. czasów	4	Ks. Prof. Dr. Pawlicki	

1174

Przedmiot wykładu	Ilość godzin tygodniowo	Nazwisko wykładającego	Podpis ucznia

Poświadczam niniejszem, iż JP. Weigel Adam złożył prośbę o uwolnienie od opłaty czesnego na półrocze letnie r. szk. 1907 opartą na zasadach wyszczególnionych w 2 ustępie 1 § 15-go Ustawy o czesnem, i może być przeto wpisany prowizorycznie w poczet Uczniów Wydziału.

Kraków, dnia 10 kwietnia 1907.

Dziekan

M. P. Rudz

Według dotyczących przepisów mają uczniowie wpisywać przedmioty naukowe do rodowodu i książeczek legitymacyjnych zupełnie tak, jak takowe w spisie wyrażone zostały.

Nie wolno jest wpisywać do jednej rubryki rodowodu lub książeczki nazwisk dwóch nauk; ale **każdy przedmiot powinien być wpisanym w osobnej przegródce.** Gdyby jedna stronica książeczki nie starczyła do zapisania wszystkich przedmiotów, których Uczeń w jednem półroczu słuchać zamierza, wtedy ma użyć dwóch stronic.

Przy wyliczaniu odczytów w rodowodzie ma być umieszczony własnoręczny podpis Ucznia w ostatniej rubryce obok nazwiska każdego Nauczyciela (§ 8. Ustawy naukowej z d. 1 października 1850 roku).

W rodowodzie i w książeczce legitymacyjnej, jako dokumentach urzędowych, są skrobanki zabronione.

1175

Rok szk. 1906/7

RODOWÓD.

Półrocze: letnie

Nazwisko i imię ucznia	Jest uczniem zwyczajnym czy nadzwyczajnym	Oznaczenie Wydziału
Jan Adam Weimer	zwyczajny	filozoficzny

Miejsce urodzenia	Wiek	Religia	Narodowość	Poddaństwo	Mieszkanie w Krakowie
Nowy-Sącz	24.	protest.	polska	austryacka	ul: Jabłonowskich L. domu: 8-10.

Imię, zatrudnienie i miejsce zamieszkania ojca lub opiekuna	Ferdynand Weimer stolarz N. Sącz
Oświadczenie się do służby wojskowej	wolny od służby wojskowej
Zakład naukowy, w którym uczeń strawił ostatnie półrocze	c. k. Uniwersytet Jagielloński

Pobiera stypendyum z fundacyi: .....
rocznie k. ..... h. ..... udzielone przez .....
dekretem z dnia ..... L. .....

dla kwestury: wpisano w kwesturze pod Nr.: 1531 w dniu: 12/4. 907.

Na jakiej zasadzie uczeń żąda imatrykulacyi (inskrypcyi wpisu) indexu lectionum

Bibliot. K. 1

dla kwestury tytułem taksy	Zwrócono:			Pobrano:		
	imatrykulacyjnej (wpisowego)	K.	art.	imatrykulacyjnej (wpisowego)	K.	art.
	laboratoryjnej	K.	art.	laboratoryjnej	K.	art.
	czesnego: K.	h.	art.	czesnego: K.	h.	art.
	„ K.	h.	art.	„ K.	h.	art.
	„ K.	h.	art.	„ K.	h.	art.
	„ K.	h.	art.	„ K.	h.	art.

Wykaz odczytów, na które uczeń uczęszczać zamierza.

Przedmiot wykładu:	Ilość godzin tygodniowo	Nazwisko wykładającego	Podpis ucznia
Geschichte der deutschen Literatur im ~~XVIII. Jahr~~ d. Sturm u. Drangperiode	3.	Prof. Dr Creizenach	Jan Weimer
Über Walter von der Vogelweide	2.		
Übungen für Anfänger	1		
Erklärung von Klopstocks Oden	1		
Grammatische Übungen	1		
Cycero jego życie i dzieła	5	Prof. Dr Morawski	
Proseminaryum łacińskie	2		
Historya filologii klasycznej	3	Prof. Dr Hembach	
wybrane kwestye z dziedziny metody łacińskiej i greckiej	2		
Proseminaryum greckie	2.		
Szkoły średnie w Europie i Ameryce	3	Doc. Dr Kulczyński	
Konwersatoryum pedagogiczne	2.		

1178

Przedmiot wykładu:	Ilość godzin tygodniowo	Nazwisko wykładającego	Podpis ucznia

Poświadczam niniejszem, iż JP. Jan Weiner złożył prośbę o uwolnienie od opłaty czesnego na półrocze letnie r. szk. 190 6/7 opartą na zasadach wyszczególnionych w 2 ustępie 1 § 15-go Ustawy o czesnem, i może być przeto wpisany prowizorycznie w poczet Uczniów Wydziału.

Kraków, dnia 15/IV 190 7

Dziekan
Ks. P. Rud

Według dotyczących przepisów mają uczniowie wpisywać przedmioty naukowe do rodowodu i książeczek legitymacyjnych zupełnie tak, jak takowe w spisie wyrażone zostały.

Nie wolno jest wpisywać do jednej rubryki rodowodu lub książeczki nazwisk dwóch nauk; ale **każdy przedmiot powinien być wpisanym w osobnej przegródce.** Gdyby jedna stronica książeczki nie starczyła do zapisania wszystkich przedmiotów, których Uczeń w jednem półroczu słuchać zamierza, wtedy ma użyć dwóch stronic.

Przy wyliczaniu odczytów w rodowodzie ma być umieszczony własnoręczny podpis Ucznia w ostatniej rubryce obok nazwiska każdego Nauczyciela (§ 8. Ustawy naukowej z d. 1 października 1850 roku).

W rodowodzie i w książeczce legitymacyjnej, jako dokumentach urzędowych, są skrobanki zabronione.

Rok szk. 1906/7

RODOWÓD

1177

Półrocze II.

Nazwisko i imię ucznia	Jest uczniem zwyczajnym czy nadzwyczajnym	Oznaczenie Wydziału
Dr Weiner Stanisław	zwyczajny	filozoficzny

Miejsce urodzenia	Wiek	Religia	Narodowość	Obywatelstwo	Mieszkanie w Krakowie
Jarosław	1873	wyz. kat.	polska	austryac.	ul.: Krowerskiego L. domu: 2

Imię, zatrudnienie i miejsce zamieszkania ojca lub opiekuna: –

Oświadczenie się do służby wojskowej: służba jednoroczna w 1897/8

Zakład naukowy, w którym uczeń strawił ostatnie półrocze: Uniwersyt. Jagiell.

Pobiera stypendyum z fundacyi: –
rocznie k. ... h. ... udzielone przez ... L.
dekretem z dnia ...

dla kwestury: wpisano w kwesturze pod Nr.: 1285 w dniu: 12/4. 907.

Na jakiej zasadzie uczeń żąda imatrykulacyi (inskrypcyi wpisu): indeksu

Bibliot. K. 1

dla kwestury tytułem taksy — Zwrócono:		dla kwestury tytułem taksy — Pobrano:	
imatrykulacyjnej (wpisowego)	K. ... art. ...	imatrykulacyjnej (wpisowego)	K. ... art. ...
laboratoryjnej	K. ... art. ...	laboratoryjnej	K. ... art. ...
czesnego:	K. ... h. ... art. ...	czesnego:	K. ... h. ... art. ...
„	K. ... h. ... art. ...	„	K. ... h. ... art. ...
„	K. ... h. ... art. ...	„	K. ... h. ... art. ...
„	K. ... h. ... art. ...	„	K. ... h. ... art. ...

Wykaz odczytów, na które uczeń uczęszczać zamierza.

Przedmiot wykładu:	Ilość godzin tygodniowo	Nazwisko wykładającego	Podpis ucznia
Ćwiczenia geograficzne	2	L. Cerny	J. Weiner

Mag

Przedmiot wykładu	Ilość godzin tygodniowo	Nazwisko wykładającego	Podpis ucznia

Poświadczam niniejszem, iż JP. ..... złożył prośbę o uwolnienie od opłaty czesnego na półrocze ..... r. szk. 190 ..... opartą na zasadach wyszczególnionych w 2 ustępie 1 § 15-go Ustawy o czesnem, i może być przeto wpisany prowizorycznie w poczet Uczniów Wydziału.

Kraków, dnia ..... 190 ....

Dziekan

Według dotyczących przepisów mają uczniowie wpisywać przedmioty naukowe do rodowodu i książeczek legitymacyjnych zupełnie tak, jak takowe w spisie wyrażone zostały.

Nie wolno jest wpisywać do jednej rubryki rodowodu lub książeczki nazwisk dwóch nauk; ale **każdy przedmiot powinien być wpisanym w osobnej przegródce.** Gdyby jedna stronica książeczki nie starczyła do zapisania wszystkich przedmiotów, których Uczeń w jednem półroczu słuchać zamierza, wtedy ma użyć dwóch stronic.

Przy wyliczaniu odczytów w rodowodzie ma być umieszczony własnoręczny podpis Ucznia w ostatniej rubryce obok nazwiska każdego Nauczyciela (§ 8. Ustawy naukowej z d. 1 października 1850 roku).

W rodowodzie i w książeczce legitymacyjnej, jako dokumentach urzędowych, są skrobankj zabronione.

Rok szk. 190 6/7

RODOWÓD

1179

Półrocze let.

Nazwisko i imię ucznia	Jest uczniem zwyczajnym czy nadzwyczajnym	Oznaczenie Wydziału
Weinert Czesław	zwyczaj.	filozof.

Miejsce urodzenia	Wiek	Religia	Narodowość	Obywatelstwo	Mieszkanie w Krakowie
Przemyśl	22	rz. k.	polska	austr.	ul.: Radziwiłł. L. domu: 14

Imię, zatrudnienie i miejsce zamieszkania ojca lub opiekuna	Rudolf Weinert, urzędnik kol. Radziwiłłowska 14.
Oświadczenie się do służby wojskowej	wysłużony
Zakład naukowy, w którym uczeń strawił ostatnie półrocze	Uniw. Jagiell.

Pobiera stypendyum z fundacyi: .....
rocznie k. ..... h. ..... udzielone przez .....
dekretem z dnia ..... L. .....

dla kwestury: wpisano w kwesturze pod Nr.: 2380 w dniu: 29/4. 907.

Na jakiej zasadzie uczeń żąda imatrykulacyi (inskrypcyi wpisu)

Bibliot. K. 1

dla kwestury tytułem taksy	Zwrócono:	dla kwestury tytułem taksy	Pobrano:
	imatrykulacyjnej (wpisowego) K. ..... art.		imatrykulacyjnej (wpisowego) K. ..... art. .....
	laboratoryjnej . . . . . K. ..... art.		laboratoryjnej . . . . . K. ..... art. .....
	czesnego: K. ..... h. ..... art.		czesnego: K. ..... h. ..... art. .....
	„ K. ..... h. ..... art.		„ K. ..... h. ..... art. .....
	„ K. ..... h. ..... art.		„ K. ..... h. ..... art. .....
	„ K. ..... h. ..... art.		„ K. ..... h. ..... art. .....

Uwolniony w całości

Wykaz odczytów, na które uczeń uczęszczać zamierza.

Przedmiot wykładu:	Ilość godzin tygodniowo	Nazwisko wykładającego	Podpis ucznia
Cycero jego życie i pisma	5	Pr. Morawski	
Prosem. łać.	2	"	
Łacina pospolita	5	Pr. Miodoński	
Sem. łać.	2	"	
Hist. filol. klasycznej	3	Pr. Sternbach	
Wykr. kwestye z metr. łać. i gr.	2	"	
Seminar. greckie	2	"	
Prosem. greckie	2	"	
Kursoryczna lekt. Xenofonta	1	"	
Rzut oka na lit. XIX w.	3	Pr. Tarnowski	
Geschichte der deutsch. Lit.	3	Pr. Creizenach	
Historya rzeźby greckiej	2	Pr. Bieńkowski	
Z dziejów rel. greckiej	1	"	
Konwersat. pedagog.	2	Doc. Kulczyński	

Cz. Weinert

M 80

Przedmiot wykładu	Ilość godzin tygodniowo	Nazwisko wykładającego	Podpis ucznia

Poświadczam niniejszem, iż JP. Weinert Czesław złożył prośbę o uwolnienie od opłaty czesnego na półrocze letnie r. szk. 1906/7 opartą na zasadach wyszczególnionych w 2 ustępie 1 § 15-go Ustawy o czesnem, i może być przeto wpisany prowizorycznie w poczet Uczniów Wydziału.

Kraków, dnia 5. kwietnia 1907

Dziekan

Żorawski

Według dotyczących przepisów mają uczniowie wpisywać przedmioty naukowe do rodowodu i książeczek legitymacyjnych zupełnie tak, jak takowe w spisie wyrażone zostały.

Nie wolno jest wpisywać do jednej rubryki rodowodu lub książeczki nazwisk dwóch nauk; ale **każdy przedmiot powinien być wpisanym w osobnej przegródce.** Gdyby jedna stronica książeczki nie starczyła do zapisania wszystkich przedmiotów, których Uczeń w jednem półroczu słuchać zamierza, wtedy ma użyć dwóch stronic.

Przy wyliczaniu odczytów w rodowodzie ma być umieszczony własnoręczny podpis Ucznia w ostatniej rubryce obok nazwiska każdego Nauczyciela (§ 8. Ustawy naukowej z d. 1 października 1850 roku).

W rodowodzie i w książeczce legitymacyjnej, jako dokumentach urzędowych, są skrobanki zabronione.

Rok szk. 1906/7 **RODOWÓD** M 81 Półrocze II.

Nazwisko i imię ucznia	Jest uczniem zwyczajnym czy nadzwyczajnym	Oznaczenie Wydziału
Weiyd Michał	zwyczajny	Filozof.

Miejsce urodzenia	Wiek	Religia	Narodowość	Obywatelstwo	Mieszkanie w Krakowie
Lwów	27	rz. kat.	polska	austr.	ul.: Felicyanek L. domu: 11 II p.

Imię, zatrudnienie i miejsce zamieszkania ojca lub opiekuna: —

Oświadczenie się do służby wojskowej: nieprzynależny

Zakład naukowy, w którym uczeń strawił ostatnie półrocze: Uniwersytet Jagiell.

Pobiera stypendyum z fundacyi: / rocznie k. ... h. ... udzielone przez / dekretem z dnia ... L.

dla kwestury: wpisano w kwesturze 2819 pod Nr.: 1515.907. w dniu: Bibliot. K. 1

Na jakiej zasadzie uczeń żąda imatrykulacyi (inskrypcyi wpisu)

Zwrócono:		Pobrano:	
imatrykulacyjnej (wpisowego) K. ... art.		imatrykulacyjnej (wpisowego) K. ... art.	
laboratoryjnej ... K. ... art.		laboratoryjnej ... K. ... art.	
czesnego: K. ... h. ... art.		czesnego: K. ... h. ... art.	
„ K. ... h. ... art.		„ K. ... h. ... art.	
„ K. ... h. ... art.		„ K. ... h. ... art.	
„ K. ... h. ... art.		„ K. ... h. ... art.	

dla kwestury / tytułem taksy

Wykaz odczytów, na które uczeń uczęszczać zamierza.

Przedmiot wykładu:	Ilość godzin tygodniowo	Nazwisko wykładającego	Podpis ucznia
Seminaryum literackie	1	Prof. Dr. Tarnowski	Weiyd Michał

M 82

Przedmiot wykładu	Ilość godzin tygodniowo	Nazwisko wykładającego	Podpis ucznia

Poświadczam niniejszem, iż JP. ..... złożył prośbę o uwolnienie od opłaty czesnego na półrocze ..... r. szk. 190 ..... opartą na zasadach wyszczególnionych w 2 ustępie 1 § 15-go Ustawy o czesnem, i może być przeto wpisany prowizorycznie w poczet Uczniów Wydziału.

Kraków, dnia ..... 190 .....

Dziekan

Według dotyczących przepisów mają uczniowie wpisywać przedmioty naukowe do rodowodu i książeczek legitymacyjnych zupełnie tak, jak takowe w spisie wyrażone zostały.

Nie wolno jest wpisywać do jednej rubryki rodowodu lub książeczki nazwisk dwóch nauk; ale **każdy przedmiot powinien być wpisanym w osobnej przegródce.** Gdyby jedna stronica książeczki nie starczyła do zapisania wszystkich przedmiotów, których Uczeń w jednem półroczu słuchać zamierza, wtedy ma użyć dwóch stronic.

Przy wyliczaniu odczytów w rodowodzie ma być umieszczony własnoręczny podpis Ucznia w ostatniej rubryce obok nazwiska każdego Nauczyciela (§ 8. Ustawy naukowej z d. 1 października 1850 roku).

W rodowodzie i w książeczce legitymacyjnej, jako dokumentach urzędowych, są skrobanki zabronione.

Rok szk. 190 ..... **RODOWÓD** Półrocze 1183

Nazwisko i imię ucznia	Jest uczniem zwyczajnym czy nadzwyczajnym	Oznaczenie Wydziału
Werner Jerzy.	zwyczajnym	filozoficzny.

Miejsce urodzenia	Wiek	Religia	Narodowość	Obywatelstwo	Mieszkanie w Krakowie
Kraków	21 l.	rzym.-kat.	polska	austrya	ul.: Wolska L. domu: 21. I p.

Imię, zatrudnienie i miejsce zamieszkania ~~ojca lub~~ opiekuna	Józef Kapel urzędnik pocztowy Kraków ul. Rakowicka.
Oświadczenie się do służby wojskowej	r. 1910.
Zakład naukowy, w którym uczeń strawił ostatnie półrocze	uniwersytet Jagielloński.

Pobiera stypendyum z fundacyi: .....
rocznie k. ..... h. ..... udzielone przez .....
dekretem z dnia ..... L. .....

dla kwestury: wpisano w kwesturze pod Nr.: 2069 w dniu: 19/4. 907. Bibliot. K. 1

Na jakiej zasadzie uczeń żąda imatrykulacyi (inskrypcyi wpisu)

Zwrócono: (dla kwestury, tytułem taksy)	Pobrano: (dla kwestury, tytułem taksy)
imatrykulacyjnej (wpisowego) K. ..... art.	imatrykulacyjnej (wpisowego) K. ..... art. .....
laboratoryjnej . . . . . K. ..... art.	laboratoryjnej . . . . . K. ..... art. .....
czesnego: K. ..... h. ..... art.	czesnego: K. ..... h. ..... art. .....
„ K. ..... h. ..... art.	„ K. ..... h. ..... art. .....
„ K. ..... h. ..... art.	„ K. ..... h. ..... art. .....
„ K. ..... h. ..... art.	„ K. ..... h. ..... art. .....

Uwolniony w całości

Wykaz odczytów, na które uczeń uczęszczać zamierza.

Przedmiot wykładu:	Ilość godzin tygodniowo	Nazwisko wykładającego	Podpis ucznia
Cycero jego życie i pisma	5.	Prof. Morawski	Werner Jerzy
Prosem. łać.: Ćwicz. gram. i styl.	2.		
Łacina pospolita	5	Prof. Miodoński	
Sem. łać. Tibullus	2		
Historya filologii klasycznej	3	Prof. Sternbach	
Wybrane kwestye z dziedziny metryk	2.		
Sem. greckie: Antygona	2		
Prosem. greckie: Ćwicz. gram. i styl	2.		
Szkoły średnie w Europie i Ameryce	3	Skulczyński	
Zarys metafizyki	4	Straszewski	
Fryderyk Nietsche	2		
Historya nowszej filozofii od Kanta	4.	Pawlicki	
" socyalizmu niemieckiego	1		
Historya rzeźby greckiej	2.	Bieńkowski	
Zdziejów religii greckiej	1.		
Słowiańszczyzna w XIX. w.	2	Zdziechowski	

48

1184

Przedmiot wykładu	Ilość godzin tygodniowo	Nazwisko wykładającego	Podpis ucznia
Rzut oka na lit. XIX. w.	3	Tarnowski	Werner
Geschichte der deut. Litt. in der Sturm u. Drang Periode	3	Creizenach	

Poświadczam niniejszem, iż JP. Werner Jerzy złożył prośbę o uwolnienie od opłaty czesnego na półrocze letnie r. szk. 1906/7 opartą na zasadach wyszczególnionych w 2 ustępie 1 § 15-go Ustawy o czesnem, i może być przeto wpisany prowizorycznie w poczet Uczniów Wydziału.

Kraków, dnia 19. kwietnia 1907

Dziekan

M. P. Rud[illegible]

Według dotyczących przepisów mają uczniowie wpisywać przedmioty naukowe do rodowodu i książeczek legitymacyjnych zupełnie tak, jak takowe w spisie wyrażone zostały.

Nie wolno jest wpisywać do jednej rubryki rodowodu lub książeczki nazwisk dwóch nauk; ale **każdy przedmiot powinien być wpisanym w osobnej przegródce.** Gdyby jedna stronica książeczki nie starczyła do zapisania wszystkich przedmiotów, których Uczeń w jednem półroczu słuchać zamierza, wtedy ma użyć dwóch stronic.

Przy wyliczaniu odczytów w rodowodzie ma być umieszczony własnoręczny podpis Ucznia w ostatniej rubryce obok nazwiska każdego Nauczyciela (§ 8. Ustawy naukowej z d. 1 października 1850 roku).

W rodowodzie i w książeczce legitymacyjnej, jako dokumentach urzędowych, są skrobanki zabronione.

Rok szk. 1906/7.

RODOWÓD

Półrocze letnie

1185

Nazwisko i imię ucznia	Jest uczniem zwyczajnym czy nadzwyczajnym	Oznaczenie Wydziału
Józef Wesołowicz	zwyczajny	filozoficzny

Miejsce urodzenia	Wiek	Religia	Narodowość	Obywatelstwo	Mieszkanie w Krakowie
Spytkowice	22	rzym.-kat.	polska	austryackie	ul.: Czarnowiejska L. domu: 1. II p.

Imię, zatrudnienie i miejsce zamieszkania ojca lub opiekuna: Antoni Wesołowicz rządca dóbr Zembrzyce

Oświadczenie się do służby wojskowej: służbę czynną odbędzie w r. 1908/9.

Zakład naukowy, w którym uczeń strawił ostatnie półrocze: c.k. Uniwersytet Jagielloński

Pobiera stypendyum z fundacyi: ..... rocznie k. ..... h. ..... udzielone przez ..... dekretem z dnia ..... L. .....

dla kwestury: wpisano w kwesturze pod Nr.: 901 w dniu: 11/4. 907.

Na jakiej zasadzie uczeń żąda imatrykulacyi (inskrypcyi wpisu): Index lectionum

Bibliot. K.

Zwrócono: (dla kwestury tytułem taksy)	Pobrano: (dla kwestury tytułem taksy)
imatrykulacyjnej (wpisowego) K. ..... art.	imatrykulacyjnej (wpisowego) K. ..... art. .....
laboratoryjnej . . . . . K. ..... art.	laboratoryjnej . . . . . K. ..... art. .....
czesnego: K. ..... h. ..... art.	czesnego: K. ..... h. ..... art. .....
„ K. ..... h. ..... art.	„ K. ..... h. ..... art. .....
„ K. ..... h. ..... art.	„ K. ..... h. ..... art. .....
„ K. ..... h. ..... art.	„ K. ..... h. ..... art. .....

Uwolniony w całości

Wykaz odczytów, na które uczeń uczęszczać zamierza.

Przedmiot wykładu:	Ilość godzin tygodniowo	Nazwisko wykładającego	Podpis ucznia
Rzut oka na literaturę XIX w.	3.	Pr. Dr. hr. Tarnowski	Józef Wesołowicz
Seminaryum literackie	1.		
Składnia jęz. polskiego	4.	Prof. Dr. Łoś	
Wstęp do filologii słowiańskiej	1.		
Seminaryum słowiańskie	2		
Bohdan Zaleski i jego wpływ na ~~literat.~~ ludową poezyę ukraińską	2.	Prof. Dr. Tretiak	
Seminaryum literackie	1.		
Poeci XVIII w.	2.	Dr. Windakiewicz	
Starsi i młodsi romantycy	1.		
Konwersatoryum pedagogiczne	2	Dr. Kulczyński	
Cicero - jego życie i pisma	5.	Dr. Morawski	
Proseminaryum greckie	2.		
Wybrane kwestye z dziedziny metryki greckiej i rzymskiej	2.	Prof. Dr. Sternbach	
Proseminaryum łacińskie	2.		
Seminaryum greckie	2		
Dzieje okresu rewolucyjnego 1846 - 1848	2.	Dr. Czermak	

42

Przedmiot wykładu	Ilość godzin tygodniowo	Nazwisko wykładającego	Podpis ucznia
Historya nowszej filozofii od Kanta do współczesnych czasów	4.	Dr Pawlicki	Józef Wesołowicz
Seminaryum filozoficzne	2		
Historya polska XVIII w.	2	P. D. Krzyżanowski	

Poświadczam niniejszem, iż JP. Józef Wesołowicz złożył prośbę o uwolnienie od opłaty czesnego na półrocze letnie r. szk. 1906/7 opartą na zasadach wyszczególnionych w 2 ustępie 1 § 15-go Ustawy o czesnem, i może być przeto wpisany prowizorycznie w poczet Uczniów Wydziału.

Kraków, dnia 10 kwietnia 1907.

Dziekan

M. P. [illegible]

Według dotyczących przepisów mają uczniowie wpisywać przedmioty naukowe do rodowodu i książeczek legitymacyjnych zupełnie tak, jak takowe w spisie wyrażone zostały.

Nie wolno jest wpisywać do jednej rubryki rodowodu lub książeczki nazwisk dwóch nauk; ale **każdy przedmiot powinien być wpisanym w osobnej przegródce.** Gdyby jedna stronica książeczki nie starczyła do zapisania wszystkich przedmiotów, których Uczeń w jednem półroczu słuchać zamierza, wtedy ma użyć dwóch stronic.

Przy wyliczaniu odczytów w rodowodzie ma być umieszczony własnoręczny podpis Ucznia w ostatniej rubryce obok nazwiska każdego Nauczyciela (§ 8. Ustawy naukowej z d. 1 października 1850 roku).

W rodowodzie i w książeczce legitymacyjnej, jako dokumentach urzędowych, są skrobanki zabronione.

Rok szk. 1906/7

RODOWÓD

Półrocze II

1185

Nazwisko i imię ucznia	Jest uczniem zwyczajnym czy nadzwyczajnym	Oznaczenie Wydziału
Hetnla Jan	zwyczajnym	filozof.

Miejsce urodzenia	Wiek	Religia	Narodowość	Obywatelstwo	Mieszkanie w Krakowie
Chochołów	26	rzym. kat	polska	austr.	ul.: Smoleńsk L. domu: 27

Imię, zatrudnienie i miejsce zamieszkania ojca lub opiekuna: Maciej, rolnik w Chochołowie

Oświadczenie się do służby wojskowej:

Zakład naukowy, w którym uczeń strawił ostatnie półrocze: Uniwersytet

Pobiera stypendyum z fundacyi: ... rocznie k. ... h. ... udzielone przez ... dekretem z dnia ... L.

dla kwestury: wpisano w kwesturze pod Nr.: 1962 w dniu: 15/4. 907.

Bibliot. K. 1

Na jakiej zasadzie uczeń żąda imatrykulacyi (inskrypcyi wpisu)

dla kwestury tytułem taksy — Zwrócono:		dla kwestury tytułem taksy — Pobrano:	
imatrykulacyjnej (wpisowego)	K. ... art. ...	imatrykulacyjnej (wpisowego)	K. ... art. ...
laboratoryjnej	K. ... art. ...	laboratoryjnej	K. ... art. ...
czesnego:	K. ... h. ... art. ...	czesnego:	K. 30 h. 90 art. 1962
„	K. ... h. ... art. ...	„	K. ... h. ... art. ...
„	K. ... h. ... art. ...	„	K. ... h. ... art. ...
„	K. ... h. ... art. ...	„	K. ... h. ... art. ...

Wykaz odczytów, na które uczeń uczęszczać zamierza.

Przedmiot wykładu:	Ilość godzin tygodniowo	Nazwisko wykładającego	Podpis ucznia
Cicero i jego Dzieła	5	Dr Kleczarski	Wetnla Jan
Proseminaryum łacińskie	(2)		
Hist. filologii klasycznej	3	Dr Sternbach	
Wybrane kwestye z dziedziny met.	2		
Łacina postpolotyńska	5	Dr Mirodowski	
Seminaryum greckie	(2)	Dr Sternbach	
Proseminaryum gr.	(2)		
~~Gesch. der deutsch. Literatur~~	~~3~~	~~Dr Creizenach~~	
Seminaryum łacińskie	(2)	Dr Mirodowski	
Zarys metafizyki opartej na wynikach fizyk. teorji poznania i wiary Bodewicz	4.	Prof. Dr Straszewski	Wołnla Jan

1188

Przedmiot wykładu	Ilość godzin tygodniowo	Nazwisko wykładającego	Podpis ucznia

Poświadczam niniejszem, iż JP. Jan Wolnig złożył prośbę o uwolnienie od opłaty czesnego na półrocze letnią r. szk. 190 7 opartą na zasadach wyszczególnionych w 2 ustępie 1 § 15-go Ustawy o czesnem, i może być przeto wpisany prowizorycznie w poczet Uczniów Wydziału.

Kraków, dnia 17 Kw 1907

Dziekan

M. P. Rud

Można przyjąć M. P. Rud

Według dotyczących przepisów mają uczniowie wpisywać przedmioty naukowe do rodowodu i książeczek legitymacyjnych zupełnie tak, jak takowe w spisie wyrażone zostały.

Nie wolno jest wpisywać do jednej rubryki rodowodu lub książeczki nazwisk dwóch nauk; ale **każdy przedmiot powinien być wpisanym w osobnej przegródce.** Gdyby jedna stronica książeczki nie starczyła do zapisania wszystkich przedmiotów, których Uczeń w jednem półroczu słuchać zamierza, wtedy ma użyć dwóch stronic.

Przy wyliczaniu odczytów w rodowodzie ma być umieszczony własnoręczny podpis Ucznia w ostatniej rubryce obok nazwiska każdego Nauczyciela (§ 8. Ustawy naukowej z d. 1 października 1850 roku).

W rodowodzie i w książeczce legitymacyjnej, jako dokumentach urzędowych, są skrobanki zabronione.

Rok szk. 1907

RODOWÓD

Półrocze letnie

1189

Nazwisko i imię ucznia	Jest uczniem zwyczajnym czy nadzwyczajnym	Oznaczenie Wydziału
Wielohorski Władysław	zwyczajnym	filozoficzny

Miejsce urodzenia	Wiek	Religia	Narodowość	Obywatelstwo	Mieszkanie w Krakowie
Złobycze (Rosja)	22	Rz-Kat.	Polska	Rosyjskie	ul.: L. domu:

Imię, zatrudnienie i miejsce zamieszkania ojca lub opiekuna	Rolnik, Rosja wołyńska gub. wieś Złobycze (Cezary)
Oświadczenie się do służby wojskowej	—
Zakład naukowy, w którym uczeń strawił ostatnie półrocze	Tutejszy uniwersytet

Pobiera stypendyum z fundacyi: ..... rocznie k. ..... h. ..... udzielone przez ..... dekretem z dnia ..... L.

dla kwestury: wpisano w kwesturze pod Nr.: 839 w dniu: 11/4. 907. Bibliot. K. 2

Na jakiej zasadzie uczeń żąda imatrykulacyi (inskrypcyi wpisu)

Zwrócono: (dla kwestury, tytułem taksy)	Pobrano: (dla kwestury, tytułem taksy)
imatrykulacyjnej (wpisowego) K. ..... art.	imatrykulacyjnej (wpisowego) K. ..... art. .....
laboratoryjnej ..... K. ..... art.	laboratoryjnej ..... K. 10 art. 839
czesnego: K. ..... h. ..... art.	czesnego: K. 36 h. 75 art. 839
„ K. ..... h. ..... art.	„ K. ..... h. ..... art. .....
„ K. ..... h. ..... art.	„ K. ..... h. ..... art. .....
„ K. ..... h. ..... art.	„ K. ..... h. ..... art. .....

Uwolniony w połowie

Wykaz odczytów, na które uczeń uczęszczać zamierza.

Przedmiot wykładu:	Ilość godzin tygodniowo	Nazwisko wykładającego	Podpis ucznia
Ćwiczenia chemiczne	15	Pr. Olszewski	Władysław Wielohorski
Chemja organiczna	5	Pr Schramm	
Historja teoryj chemicznych	2	Pr. Bruner	
Fizyka doświadczalna II cz.	5	Pr. Witkowski	
Fizjologia Roślin	5	Pr. Godlewski	
~~Ćwiczenia Fizyczne~~	~~4~~	~~Pr. Witkowski~~	
Chemja Nieorganiczna	3	Pr. Olszewski	W. Wielohorski

1196

Przedmiot wykładu	Ilość godzin tygodniowo	Nazwisko wykładającego	Podpis ucznia

Poświadczam niniejszem, iż JP. Wielohorski Władysław złożył prośbę o uwolnienie od opłaty czesnego na półrocze letnie r. szk. 1906-7 opartą na zasadach wyszczególnionych w 2 ustępie 1 § 15-go Ustawy o czesnem, i może być przeto wpisany prowizorycznie w poczet Uczniów Wydziału.

Kraków, dnia 10 Kwietnia 1907 r.

Dziekan

M. P. Rud

Według dotyczących przepisów mają uczniowie wpisywać przedmioty naukowe do rodowodu i książeczek legitymacyjnych zupełnie tak, jak takowe w spisie wyrażone zostały.

Nie wolno jest wpisywać do jednej rubryki rodowodu lub książeczki nazwisk dwóch nauk; ale **każdy przedmiot powinien być wpisanym w osobnej przegródce.** Gdyby jedna stronica książeczki nie starczyła do zapisania wszystkich przedmiotów, których Uczeń w jednem półroczu słuchać zamierza, wtedy ma użyć dwóch stronic.

Przy wyliczaniu odczytów w rodowodzie ma być umieszczony własnoręczny podpis Ucznia w ostatniej rubryce obok nazwiska każdego Nauczyciela (§ 8. Ustawy naukowej z d. 1 października 1850 roku).

W rodowodzie i w książeczce legitymacyjnej, jako dokumentach urzędowych, są skrobanki zabronione.

Rok szk. 1906/7

RODOWÓD

Półrocze letnie

1131

Nazwisko i imię ucznia	Jest uczniem zwyczajnym czy nadzwyczajnym	Oznaczenie Wydziału
Czesław Wierciński.	zwyczajnym	filozoficzny

Miejsce urodzenia	Wiek	Religia	Narodowość	Obywatelstwo	Mieszkanie w Krakowie
Warszawa	19 lat	rz.-kat.	Polak	rosyjskie	ul.: Czysta L. domu: 8

Imię, zatrudnienie i miejsce zamieszkania ojca lub opiekuna	Feliks Wierciński - kupiec - Warszawa
Oświadczenie się do służby wojskowej	popisowy r. 1908
Zakład naukowy, w którym uczeń strawił ostatnie półrocze	Uniw. Jagielloński

Pobiera stypendyum z fundacyi: ..... rocznie k. ..... h. ..... udzielone przez ..... dekretem z dnia ..... L. .....

dla kwestury: wpisano w kwesturze pod Nr.: 1551 w dniu: 12/4. 907.

Na jakiej zasadzie uczeń żąda imatrykulacyi (inskrypcyi wpisu) matury gimnazyalnej

Bibliot. K. 2

Zwrócono:		Pobrano:	
imatrykulacyjnej (wpisowego) K. ..... art.		imatrykulacyjnej (wpisowego) K. ..... art.	
laboratoryjnej ..... K. ..... art.		laboratoryjnej ..... K. ..... art.	
czesnego: K. ..... h. ..... art.		czesnego: K. 35 h. 70 art. 1551	
„ K. ..... h. ..... art.		„ K. ..... h. ..... art.	
„ K. ..... h. ..... art.		„ K. ..... h. ..... art.	
„ K. ..... h. ..... art.		„ K. ..... h. ..... art.	

dla kwestury — tytułem taksy

Wykaz odczytów, na które uczeń uczęszczać zamierza.

Przedmiot wykładu:	Ilość godzin tygodniowo	Nazwisko wykładającego	Podpis ucznia
Chemia organiczna	5	pr. dr. Schramm	Czesław Wierciński
Fizyologia zwierząt domowych	3	pr. dr. Siedlecki	
Zoologia	3	pr. dr. Garbowski	
Botanika szczegółowa dla rolników	4	pr. dr. Janczewski	
Ćwiczenia botaniczne	2	„ „ „	

M 96

Przedmiot wykładu	Ilość godzin tygodniowo	Nazwisko wykładającego	Podpis ucznia

Poświadczam niniejszem, iż JP. ..... złożył prośbę o uwolnienie od opłaty czesnego na półrocze ..... r. szk. 190 ..... opartą na zasadach wyszczególnionych w 2 ustępie 1 § 15-go Ustawy o czesnem, i może być przeto wpisany prowizorycznie w poczet Uczniów Wydziału.

Kraków, dnia ~~15/IV~~ ~~1907~~

Dziekan

~~M. P. Rudzki~~

15/IV 7
Można przyjąć
M Rudzki

Według dotyczących przepisów mają uczniowie wpisywać przedmioty naukowe do rodowodu i książeczek legitymacyjnych zupełnie tak, jak takowe w spisie wyrażone zostały.

Nie wolno jest wpisywać do jednej rubryki rodowodu lub książeczki nazwisk dwóch nauk; ale **każdy przedmiot powinien być wpisanym w osobnej przegródce.** Gdyby jedna stronica książeczki nie starczyła do zapisania wszystkich przedmiotów, których Uczeń w jednem półroczu słuchać zamierza, wtedy ma użyć dwóch stronic.

Przy wyliczaniu odczytów w rodowodzie ma być umieszczony własnoręczny podpis Ucznia w ostatniej rubryce obok nazwiska każdego Nauczyciela (§ 8. Ustawy naukowej z d. 1 października 1850 roku).

W rodowodzie i w książeczce legitymacyjnej, jako dokumentach urzędowych, są skrobanki zabronione.

580

Rok szk. 1906-7

RODOWÓD

Półrocze letnie

M 93

Nazwisko i imię ucznia	Jest uczniem zwyczajnym czy nadzwyczajnym	Oznaczenie Wydziału
Bogusław Wierciński	zwyczajnym	filozoficzny

Miejsce urodzenia	Wiek	Religia	Narodowość	Obywatelstwo	Mieszkanie w Krakowie
m. Kursk (Rosya)	22	Rz.-Kat.	polak	rosyjskie	ul.: plac W. Świętych L. domu: 7

Imię, zatrudnienie i miejsce zamieszkania ojca lub opiekuna	
Oświadczenie się do służby wojskowej	
Zakład naukowy, w którym uczeń strawił ostatnie półrocze	C. k. Uniwersytet w Krakowie

Pobiera stypendyum z fundacyi: .....
rocznie k. ..... h. ..... udzielone przez .....
dekretem z dnia ..... L. .....

dla kwestury: wpisano w kwesturze pod Nr.: 2011 w dniu: 18/4. 907.

Bibliot. K. 2

Na jakiej zasadzie uczeń żąda imatrykulacyi (inskrypcyi wpisu)

Zwrócono:		Pobrano:	
imatrykulacyjnej (wpisowego) K. ..... art.		imatrykulacyjnej (wpisowego) K. ..... art.	
laboratoryjnej ..... K. ..... art.		laboratoryjnej ..... K. ..... art.	
czesnego: K. ..... h. ..... art.		czesnego: K. 69 h. 30 art. 2011	
„ K. ..... h. ..... art.		„ K. ..... h. ..... art.	
„ K. ..... h. ..... art.		„ K. ..... h. ..... art.	
„ K. ..... h. ..... art.		„ K. ..... h. ..... art.	

dla kwestury — tytułem taksy

Wykaz odczytów, na które uczeń uczęszczać zamierza.

Przedmiot wykładu:	Ilość godzin tygodniowo	Nazwisko wykładającego	Podpis ucznia
Zarys dziejów polski (cz. II)	3	Czermak	B. Wierciński
Dzieje okresu rewol. (1846-8) na z. pol.	2		
Seminaryum historyczne	2		
Słowackiego lata ostatnie	1	pr. Grabowski	
Czasy wojen religijnych	5	pr. Zakrzewski	
paleografia łacińska z ćwiczeniami	3	pr. Krzyżanowski	
Historya polski wieku XIII (c. d)	2		
~~Psychofizyka~~	~~2~~	~~pr. Heinrich~~	
Najnowsze prądy w dziedz. naucz. i wychow.	2	d. Karbowiak	
Historya Austryi od czasów Józefa II	5	d. Tokarz	
Ogólna geografia fizyczna	2	pr. Dr Czerny	
Meteorologia i klimatologia	2		
Ćwiczenia geograficzne	2		
Zarys metafizyki	4	Pr. Dr. Straszewski	
Fryderyk Nitzsche	2		

M94

Przedmiot wykładu	Ilość godzin tygodniowo	Nazwisko wykładającego	Podpis ucznia

Poświadczam niniejszem, iż JP. ..... złożył prośbę o uwolnienie od opłaty czesnego na półrocze ..... r. szk. 190 ..... opartą na zasadach wyszczególnionych w 2 ustępie 1 § 15-go Ustawy o czesnem, i może być przeto wpisany prowizorycznie w poczet Uczniów Wydziału.

Kraków, dnia ..... 190 .....

Dziekan

Według dotyczących przepisów mają uczniowie wpisywać przedmioty naukowe do rodowodu i książeczek legitymacyjnych zupełnie tak, jak takowe w spisie wyrażone zostały.

Nie wolno jest wpisywać do jednej rubryki rodowodu lub książeczki nazwisk dwóch nauk; ale **każdy przedmiot powinien być wpisanym w osobnej przegródce.** Gdyby jedna stronica książeczki nie starczyła do zapisania wszystkich przedmiotów, których Uczeń w jednem półroczu słuchać zamierza, wtedy ma użyć dwóch stronic.

Przy wyliczaniu odczytów w rodowodzie ma być umieszczony własnoręczny podpis Ucznia w ostatniej rubryce obok nazwiska każdego Nauczyciela § 8. Ustawy naukowej z d. 1 października 1850 roku).

W rodowodzie i w książeczce legitymacyjnej, jako dokumentach urzędowych, są skrobanki zabronione.

M95

Rok szk. 1907

RODOWÓD

Półrocze II

Nazwisko i imię ucznia	Jest uczniem zwyczajnym czy nadzwyczajnym	Oznaczenie Wydziału
Wierdak Szymon	zwyczajny	filozoficzny

Miejsce urodzenia	Wiek	Religia	Narodowość	Obywatelstwo	Mieszkanie w Krakowie
Kobylany	23	rz. kat.	Polska	Austryackie	ul.: Jabłonowskich L. domu: 8.

Imię, zatrudnienie i miejsce zamieszkania ojca lub opiekuna: Wojciech - właściciel realności - Kobylany

Oświadczenie się do służby wojskowej: wzięty

Zakład naukowy, w którym uczeń strawił ostatnie półrocze: Uniwersytet Jagiell.

Pobiera stypendyum z fundacyi: ..... rocznie k. ..... h. ..... udzielone przez ..... dekretem z dnia ..... L.

dla kwestury: wpisano w kwesturze pod Nr.: 2357 w dniu: 20/4. 907. Bibliot. K.

Na jakiej zasadzie uczeń żąda imatrykulacyi (inskrypcyi wpisu)

Zwrócono: dla kwestury tytułem taksy		Pobrano: dla kwestury tytułem taksy	
imatrykulacyjnej (wpisowego)	K. ..... art.	imatrykulacyjnej (wpisowego)	K. ..... art. .....
laboratoryjnej	K. ..... art.	laboratoryjnej	K. 3 art. 215
czesnego:	K. ..... h. ..... art.	czesnego:	K. ..... h. ..... art. .....
„	K. ..... h. ..... art.	„	K. ..... h. ..... art. .....
„	K. ..... h. ..... art.	„	K. ..... h. ..... art. .....
„	K. ..... h. ..... art.	„	K. ..... h. ..... art. .....

Zwolniony w całości

Wykaz odczytów, na które uczeń uczęszczać zamierza.

Przedmiot wykładu;	Ilość godzin tygodniowo	Nazwisko wykładającego	Podpis ucznia
Fizyologia roślin	5	Prof. Dr Kostyczewski	
Repetytorjum	2		
Systematyka	1	Prof. Dr Rostafiński	
Ćwiczenia w pracowni botanicznej	3		
Fizyologia zwierząt domowych	3	Prof. Dr Siedlecki	
Z historyi naturalnej Skorupiaków	2	Prof. Dr Garbowski	
Anatomja porównawcza Kręgowców (ca. II.)	5	Prof. Dr Hoyer	
~~Anatomja porównawcza~~ zębów (problem)	X		
Optyka kryształów	2	Prof. Dr Morozewicz	
Wstęp do mineralogji	2		
Ćwiczenia chemiczne	9	Prof. Dr Olszewski	
Psychofizyka	3	Prof. Dr Heinrich	
Mikrobiologja	1	Prof. Dr Nowak	
Konwersatorjum pedagogiczne	2	Prof. Dr Kulczyński	
Ćwiczenia w oznaczaniu roślin	2	Prof. Dr Rostafiński	
Kurs praktyczny jęz. franc. Odd. I	1	Lekt. Rongier	

Y3

1196

Przedmiot wykładu	Ilość godzin tygodniowo	Nazwisko wykładającego	Podpis ucznia
Ćwiczenia ustne i piśmienne	2	Lekt. Bongier	

Poświadczam niniejszem, iż JP. Szymon Wierdak złożył prośbę o uwolnienie od opłaty czesnego na półrocze letnie r. szk. 1907 opartą na zasadach wyszczególnionych w 2 ustępie 1 § 15-go Ustawy o czesnem, i może być przeto wpisany prowizorycznie w poczet Uczniów Wydziału.

Kraków, dnia 12/IV 1907

Dziekan

M. P. Rey

Według dotyczących przepisów mają uczniowie wpisywać przedmioty naukowe do rodowodu i książeczek legitymacyjnych zupełnie tak, jak takowe w spisie wyrażone zostały.

Nie wolno jest wpisywać do jednej rubryki rodowodu lub książeczki nazwisk dwóch nauk; ale **każdy przedmiot powinien być wpisanym w osobnej przegródce.** Gdyby jedna stronica książeczki nie starczyła do zapisania wszystkich przedmiotów, których Uczeń w jednem półroczu słuchać zamierza, wtedy ma użyć dwóch stronic.

Przy wyliczaniu odczytów w rodowodzie ma być umieszczony własnoręczny podpis Ucznia w ostatniej rubryce obok nazwiska każdego Nauczyciela (§ 8. Ustawy naukowej z d. 1 października 1850 roku).

W rodowodzie i w książeczce legitymacyjnej, jako dokumentach urzędowych, są skrobanki zabronione.

Rok szk. 1906/7

RODOWÓD

Półrocze II

1137

Nazwisko i imię ucznia	Jest uczniem zwyczajnym czy nadzwyczajnym	Oznaczenie Wydziału
Stanisław Walenty Wilczyński	zwyczajnym	filozoficzny

Miejsce urodzenia	Wiek	Religia	Narodowość	Obywatelstwo	Mieszkanie w Krakowie
Kraków	lat 19.	rzym-katol	polska	austryackie	ul.: Mikołajska L. domu: 6.

Imię, zatrudnienie i miejsce zamieszkania ojca lub opiekuna: Michał Remin, właściciel realności Grzegórzki ul. Woźniakowskiego 78

Oświadczenie się do służby wojskowej: w 1909 r.

Zakład naukowy, w którym uczeń strawił ostatnie półrocze: c. k. Uniwersytet Jagielloński

Pobiera stypendyum z fundacyi: ś. p. Samuela Głowińskiego
rocznie k. 315 h. % udzielone przez Wydział Krajowy
dekretem z dnia 16. lutego 1905 r. L. 15123

dla kwestury: wpisano w kwesturze pod Nr.: 1090 w dniu: 12/4. 907.

Bibliot. K.

Na jakiej zasadzie uczeń żąda imatrykulacyi (inskrypcyi wpisu)

Zwrócono:		Pobrano:	
imatrykulacyjnej (wpisowego) K. ... art.		imatrykulacyjnej (wpisowego) K. ... art.	
laboratoryjnej ... K. ... art.		laboratoryjnej ... K. ... art.	
czesnego: K. ... h. ... art.		czesnego: K. ... h. ... art.	
„ K. ... h. ... art.		„ K. ... h. ... art.	
„ K. ... h. ... art.		„ K. ... h. ... art.	
„ K. ... h. ... art.		„ K. ... h. ... art.	

dla kwestury / tytułem taksy

Uwolniony w całości

Wykaz odczytów, na które uczeń uczęszczać zamierza.

Przedmiot wykładu:	Ilość godzin tygodniowo	Nazwisko wykładającego	Podpis ucznia
Cycero jego życie i pisma	5.	Dr Morawski	St. Wilczyński
Proseminaryum łacińskie	2.	Dr Morawski	St. Wilczyński
Łacina pospolita	5.	Dr Miodoński	St. Wilczyński
Seminaryum łacińskie	2.	Dr Miodoński	St. Wilczyński
Historya filologii klasycznej	3.	Dr Sternbach	St. Wilczyński
Wybrane kwestye z dziedziny metryki greckiej i łacińskiej	2.	Dr Sternbach	St. Wilczyński
Seminaryum greckie	2.	Dr Sternbach	St. Wilczyński
Proseminaryum greckie	2.	Dr Sternbach	St. Wilczyński
Kursoryczna lektura Xenofonta	1.	Dr Sternbach	St. Wilczyński
Najnowsze prądy reformatorskie w dziedzinie nauczania i wychowania	2.	Dr Karbowiak	St. Wilczyński
Szkoły średnie w Europie i Ameryce	3	Dr Kulczyński	St. Wilczyński
Słowackiego lata ostatnie	1.	Dr Grabowski	St. Wilczyński
Historya nowszej filozofii od Kanta do nowszych czasów	4.	X. Dr Pawlicki	St. Wilczyński

34

N 98

Przedmiot wykładu	Ilość godzin tygodniowo	Nazwisko wykładającego	Podpis ucznia

Poświadczam niniejszem, iż JP. Stanisław Walenty Wilczyński złożył prośbę o uwolnienie od opłaty czesnego na półrocze letnie r. szk. 190 6/7 opartą na zasadach wyszczególnionych w 2 ustępie 1 § 15-go Ustawy o czesnem, i może być przeto wpisany prowizorycznie w poczet Uczniów Wydziału.

Kraków, dnia 11/IV 1907

Dziekan

M. P. Rudy

Według dotyczących przepisów mają uczniowie wpisywać przedmioty naukowe do rodowodu i książeczek legitymacyjnych zupełnie tak, jak takowe w spisie wyrażone zostały.

Nie wolno jest wpisywać do jednej rubryki rodowodu lub książeczki nazwisk dwóch nauk; ale **każdy przedmiot powinien być wpisanym w osobnej przegródce.** Gdyby jedna stronica książeczki nie starczyła do zapisania wszystkich przedmiotów, których Uczeń w jednem półroczu słuchać zamierza, wtedy ma użyć dwóch stronic.

Przy wyliczaniu odczytów w rodowodzie ma być umieszczony własnoręczny podpis Ucznia w ostatniej rubryce obok nazwiska każdego Nauczyciela (§ 8. Ustawy naukowej z d. 1 października 1850 roku).

W rodowodzie i w książeczce legitymacyjnej, jako dokumentach urzędowych, są skrobanki zabronione.

Rok szk. 1906/7

RODOWÓD

Półrocze letnie

1190

Nazwisko i imię ucznia	Jest uczniem zwyczajnym czy nadzwyczajnym	Oznaczenie Wydziału
Józef Winkowski	zwyczajnym	filozoficzny

Miejsce urodzenia	Wiek	Religia	Narodowość	Obywatelstwo	Mieszkanie w Krakowie
Rzeszów	19	rz.-kat.	polska	austr.	ul.: Wolska L. domu: 3

Imię, zatrudnienie i miejsce zamieszkania ojca ~~lub opiekuna~~: Józef C.k. Dyrektor gimn. Kraków Wolska 3

Oświadczenie się do służby wojskowej: —

Zakład naukowy, w którym uczeń strawił ostatnie półrocze: C.k. Uniwersytet Jagielloński

Pobiera stypendyum z fundacyi: ..... rocznie k. ..... h. ..... udzielone przez ..... dekretem z dnia ..... L. .....

dla kwestury: wpisano w kwesturze 458 pod Nr.: 914. 907. w dniu: Bibliot. K. 1

Na jakiej zasadzie uczeń żąda imatrykulacyi (inskrypcyi wpisu): na zasadzie ukończonego I kursu

Zwrócono: (dla kwestury, tytułem taksy)		Pobrano: (dla kwestury, tytułem taksy)	
imatrykulacyjnej (wpisowego)	K. ..... art.	imatrykulacyjnej (wpisowego)	K. ..... art. .....
laboratoryjnej	K. ..... art.	laboratoryjnej	K. ..... art. .....
czesnego:	K. ..... h. ..... art.	czesnego:	K. 31 h. 50 art. 458
„	K. ..... h. ..... art.	„	K. ..... h. ..... art. .....
„	K. ..... h. ..... art.	„	K. ..... h. ..... art. .....
„	K. ..... h. ..... art.	„	K. ..... h. ..... art. .....

Wykaz odczytów, na które uczeń uczęszczać zamierza.

Przedmiot wykładu:	Ilość godzin tygodniowo	Nazwisko wykładającego	Podpis ucznia
Historya nowszej filozofii od Kanta	4	Ks. Dr. Pawlicki	Józef Winkowski
Historya socyalizmu niemieckiego	1	Ks. Dr. Pawlicki	
Seminaryum filozoficzne (oddz. hist. fil.)	2	Ks. Dr. Pawlicki	
Rzut oka na literaturę XIX w.	3	Prof. Dr. Tarnowski	Józef Winkowski
Seminaryum literackie	1	Prof. Dr. Tarnowski	
Piotr Skarga na tle sporów relig. XVI w.	1	Doc. pr. Dr. Grabowski	
Starsi i młodsi romantycy	1	Prof. Dr. Windakiewicz	
Bohdan Zaleski i jego stosunek do lud. precyzyjnego	2	Prof. Dr. Tretiak	Józef Winkowski
Geschichte der deutsch. Literat. in der St. u. Drangpe.	3	Prof. Dr. Creizenach	
Seminaryum germanistyczne	2	Prof. Dr. Creizenach	
Najnowsze prądy reformatorskie w dziedz. nauc.	2	Doc. pryw. Dr. Karbowiak	
Kultura włoskiego odrodzenia w Polsce	1	Doc. pryw. Dr. Kopera	
Seminaryum literackie	1	Prof. Dr. Tretiak	

Przedmiot wykładu	Ilość godzin tygodniowo	Nazwisko wykładającego	Podpis ucznia

Poświadczam niniejszem, iż JP. ..... złożył prośbę o uwolnienie od opłaty czesnego na półrocze ..... r. szk. 190 ..... opartą na zasadach wyszczególnionych w 2 ustępie 1 § 15-go Ustawy o czesnem, i może być przeto wpisany prowizorycznie w poczet Uczniów Wydziału.

Kraków, dnia ..... 190 .....

Dziekan

Według dotyczących przepisów mają uczniowie wpisywać przedmioty naukowe do rodowodu i książeczek legitymacyjnych zupełnie tak, jak takowe w spisie wyrażone zostały.

Nie wolno jest wpisywać do jednej rubryki rodowodu lub książeczki nazwisk dwóch nauk; ale **każdy przedmiot powinien być wpisanym w osobnej przegródce.** Gdyby jedna stronica książeczki nie starczyła do zapisania wszystkich przedmiotów, których Uczeń w jednem półroczu słuchać zamierza, wtedy ma użyć dwóch stronic.

Przy wyliczaniu odczytów w rodowodzie ma być umieszczony własnoręczny podpis Ucznia w ostatniej rubryce obok nazwiska każdego Nauczyciela (§ 8. Ustawy naukowej z d. 1 października 1850 roku).

W rodowodzie i w książeczce legitymacyjnej, jako dokumentach urzędowych, są skrobanki zabronione.

Rok szk. 1906/1907

RODOWÓD

1201

Półrocze letnie

Nazwisko i imię ucznia	Jest uczniem zwyczajnym czy nadzwyczajnym	Oznaczenie Wydziału
Wisłocki Tadeusz	zwyczajny	filozoficzny

Miejsce urodzenia	Wiek	Religia	Narodowość	Obywatelstwo	Mieszkanie w Krakowie
Kraków	23 l.	r. k.	polsk.	austr.	ul.: Poźnańska L. domu: 14.

Imię, zatrudnienie i miejsce zamieszkania ~~ojca~~ lub opiekuna: Opiekunka: panna Paulina Wisłocka, właścicielka kamienicy, Kraków, Poźnańska 14.

Oświadczenie się do służby wojskowej: 3 klasy wykształcenia

Zakład naukowy, w którym uczeń strawił ostatnie półrocze: Uniwersytet Jag.

Pobiera stypendyum z fundacyi: /

rocznie k. ..... h. ..... udzielone przez ..... L. .....

dekretem z dnia .....

dla kwestury: wpisano w kwesturze pod Nr.: 1014. 907. w dniu: Bibliot. K.

Na jakiej zasadzie uczeń żąda imatrykulacyi (inskrypcyi wpisu)

Zwrócono: dla kwestury tytułem taksy	Pobrano: dla kwestury tytułem taksy
imatrykulacyjnej (wpisowego) K. ..... art.	imatrykulacyjnej (wpisowego) K. ..... art. .....
laboratoryjnej . . . . . K. ..... art.	laboratoryjnej . . . . . K. 21 — art. 609
czesnego: K. ..... h. ..... art.	czesnego: K. ..... h. ..... art. .....
„ K. ..... h. ..... art.	„ K. ..... h. ..... art. .....
„ K. ..... h. ..... art.	„ K. ..... h. ..... art. .....
„ K. ..... h. ..... art.	„ K. ..... h. ..... art. .....

Wykaz odczytów, na które uczeń uczęszczać zamierza.

Przedmiot wykładu:	Ilość godzin tygodniowo	Nazwisko wykładającego	Podpis ucznia
Dzieje wojen religijnych	5	Prof. Dr Zakrzewski	Tadeusz Wisłocki
Cycero, jego życie i pisma	5	Prof. Dr Chrzanowski	

1202

Przedmiot wykładu	Ilość godzin tygodniowo	Nazwisko wykładającego	Podpis ucznia

Poświadczam niniejszem, iż JP. ..... złożył prośbę o uwolnienie od opłaty czesnego na półrocze ..... r. szk. 190 ..... opartą na zasadach wyszczególnionych w 2 ustępie 1 § 15-go Ustawy o czesnem, i może być przeto wpisany prowizorycznie w poczet Uczniów Wydziału.

Kraków, dnia ..... 190 ....

Dziekan

Według dotyczących przepisów mają uczniowie wpisywać przedmioty naukowe do rodowodu i książeczek legitymacyjnych zupełnie tak, jak takowe w spisie wyrażone zostały.

Nie wolno jest wpisywać do jednej rubryki rodowodu lub książeczki nazwisk dwóch nauk; ale **każdy przedmiot powinien być wpisanym w osobnej przegródce.** Gdyby jedna stronica książeczki nie starczyła do zapisania wszystkich przedmiotów, których Uczeń w jednem półroczu słuchać zamierza, wtedy ma użyć dwóch stronic.

Przy wyliczaniu odczytów w rodowodzie ma być umieszczony własnoręczny podpis Ucznia w ostatniej rubryce obok nazwiska każdego Nauczyciela (§ 8. Ustawy naukowej z d. 1 października 1850 roku).

W rodowodzie i w książeczce legitymacyjnej, jako dokumentach urzędowych, są skrobanki zabronione.

Rok szk. 190 6/7 **RODOWÓD** 1203 Półrocze letnie

Nazwisko i imię ucznia	Jest uczniem zwyczajnym czy nadzwyczajnym	Oznaczenie Wydziału
Karol Wiśniewski	zwyczajny	filozoficzny

Miejsce urodzenia	Wiek	Religia	Narodowość	Obywatelstwo	Mieszkanie w Krakowie
Warszawa	21.	rzymsko-katolicka	Polak	rosyjskie	ul.: Lubicz L. domu: 3

Imię, zatrudnienie i miejsce zamieszkania ojca lub opiekuna	Karol, monter w Depo Siedlce w Król. Polskim.
Oświadczenie się do służby wojskowej	wolny.
Zakład naukowy, w którym uczeń strawił ostatnie półrocze	Uniwersytet Jagielloński

Pobiera stypendyum z fundacyi: .....
rocznie k. ..... h. ..... udzielone przez .....
dekretem z dnia ..... L. .....

dla kwestury: wpisano w kwesturze 1203 pod Nr.: 12/4. 907. w dniu: Bibliot. K. 2

Na jakiej zasadzie uczeń żąda imatrykulacyi (inskrypcyi wpisu) matura z gimn. Jen. Chrzanowskiego

Zwrócono: (dla kwestury, tytułem taksy)	Pobrano: (dla kwestury, tytułem taksy)
imatrykulacyjnej (wpisowego) K. ..... art.	imatrykulacyjnej (wpisowego) K. ..... art. .....
laboratoryjnej . . . . . K. ..... art.	laboratoryjnej . . . . . K. ..... art. .....
czesnego: K. ..... h. ..... art.	czesnego: K. 37 h. 80 art. 1203
„ K. ..... h. ..... art.	„ K. ..... h. ..... art. .....
„ K. ..... h. ..... art.	„ K. ..... h. ..... art. .....
„ K. ..... h. ..... art.	„ K. ..... h. ..... art. .....

Wykaz odczytów, na które uczeń uczęszczać zamierza.

Przedmiot wykładu:	Ilość godzin tygodniowo	Nazwisko wykładającego	Podpis ucznia
Historja filozofji od Kanta do nowszych czasów	4.	Ks. Pawlicki	K. Wiśniewski
Najnowsze prądy reformatorskie w dziedzinie nauczania i wychowania	2	Karbowiak	K. Wiśniewski
Ondyjskiej poezji lirycznej i gnomicznej (publicum)	1	Mańkowski	K. Wiśniewski
Słowiańszczyzm w w XIX. Zarys głównych prądów umysłowych	2	Zdziechowski	K. Wiśniewski
Pisarze polityczni	2	Tarnowski	K. Wiśn.
Słowackiego lata ostatnie	1	Grabowski	K. Wiśniew.
Poeci polscy XVIII wieku	2	Windakiewicz	K. Wiśniew.
Bohdan Zaleski i jego stosunek do ludowej poezji ukraińskiej	2	Tretiak	K. Wiśniewski

1204

Przedmiot wykładu	Ilość godzin tygodniowo	Nazwisko wykładającego	Podpis ucznia
Kurs praktyczny języka francuskiego. Oddział I			K. Wiśniewski
Nauka zasad ogólnych języka francuskiego	1	Rongier	
Ćwiczenia ustne i piśmienne	2		
Seminarjum literackie	1.	Tarnowski	K. Wiśniewski
" "	1.	Tretiak	K. Wiśniewski

Poświadczam niniejszem, iż JP. ..... złożył prośbę o uwolnienie od opłaty czesnego na półrocze ..... r. szk. 190 ..... opartą na zasadach wyszczególnionych w 2 ustępie 1 § 15-go Ustawy o czesnem, i może być przeto wpisany prowizorycznie w poczet Uczniów Wydziału.

Kraków, dnia ..... 190 .....

Dziekan

Według dotyczących przepisów mają uczniowie wpisywać przedmioty naukowe do rodowodu i książeczek legitymacyjnych zupełnie tak, jak takowe w spisie wyrażone zostały.

Nie wolno jest wpisywać do jednej rubryki rodowodu lub książeczki nazwisk dwóch nauk; ale **każdy przedmiot powinien być wpisanym w osobnej przegródce.** Gdyby jedna stronica książeczki nie starczyła do zapisania wszystkich przedmiotów, których Uczeń w jednem półroczu słuchać zamierza, wtedy ma użyć dwóch stronic.

Przy wyliczaniu odczytów w rodowodzie ma być umieszczony własnoręczny podpis Ucznia w ostatniej rubryce obok nazwiska każdego Nauczyciela (§ 8. Ustawy naukowej z d. 1 października 1850 roku).

W rodowodzie i w książeczce legitymacyjnej, jako dokumentach urzędowych, są skrobanki zabronione.

Rok szk. 190 6-7. **RODOWÓD** 1205 Półrocze letnie

Nazwisko i imię ucznia	Jest uczniem zwyczajnym czy nadzwyczajnym	Oznaczenie Wydziału
Piotr Wiśniewski	zwyczajnym	filozoficzny

Miejsce urodzenia	Wiek	Religia	Narodowość	Obywatelstwo	Mieszkanie w Krakowie
Wroblewo (Kr. Polskie)	25 lat	Rz. kat.	Polak	Rosyjskie	ul.: Poniatowskiego L. domu: 4

Imię, zatrudnienie i miejsce zamieszkania ojca lub opiekuna: Marja Wiśniewska. Płońsk (Kr. Polskie)

Oświadczenie się do służby wojskowej:

Zakład naukowy, w którym uczeń strawił ostatnie półrocze: Wszechnica Jagiellońska

Pobiera stypendyum z fundacyi: ..... rocznie k. ..... h. ..... udzielone przez ..... dekretem z dnia ..... L.

dla kwestury: wpisano w kwesturze pod Nr.: 1674 w dniu: 12/4. 907. Bibliot. K. 2

Na jakiej zasadzie uczeń żąda imatrykulacyi (inskrypcyi wpisu): Index lectionum

Zwrócono:		Pobrano:	
imatrykulacyjnej (wpisowego) K. ..... art.		imatrykulacyjnej (wpisowego) K. ..... art.	
laboratoryjnej ..... K. ..... art.		laboratoryjnej ..... K. 3 art. 1674	
czesnego: K. ..... h. ..... art.		czesnego: K. ..... h. ..... art.	
" K. ..... h. ..... art.		" K. ..... h. ..... art.	
" K. ..... h. ..... art.		" K. ..... h. ..... art.	
" K. ..... h. ..... art.		" K. ..... h. ..... art.	

dla kwestury / tytułem taksy

Uwolniony w całości

Wykaz odczytów, na które uczeń uczęszczać zamierza.

Przedmiot wykładu:	Ilość godzin tygodniowo	Nazwisko wykładającego	Podpis ucznia
Botanika szczegółowa	4	Prof. Dr. Janczewski	Piotr Wiśniewski
Ćwiczenia w pracowni botanicznej	3	"	
Ćwiczenia w pracowni botanicznej	3	Pr. Dr. Rostafiński	
Patologja roślin	1	Dr. Dr. Brzeziński	
Fizjologja roślin	5	Prof. Dr. Godlewski	
Repetytorjum z fizjologji roślin	1	Pr. Dr. Godlewski	
Ćwiczenia w pracowni fizycznej	4	Pr. Dr. Witkowski	
~~Ćwiczenia w pracowni chemicznej~~	~~3~~	~~Pr. Dr. Brauner~~	
~~Ćwiczenia geologiczne~~	~~2~~	~~Prof. Dr. Szajnocha~~	
Ćwiczenia w pracowni chemicznej	9	Pr. Dr. Godlewski	
~~Systematyka roślin~~	~~1~~	~~Pr. Dr. Rostafiński~~	

30

1206

Przedmiot wykładu	Ilość godzin tygodniowo	Nazwisko wykładającego	Podpis ucznia

Poświadczam niniejszem, iż JP. Piotr Wiśniewski złożył prośbę o uwolnienie od opłaty czesnego na półrocze letnie r. szk. 1906-7. opartą na zasadach wyszczególnionych w 2 ustępie 1 § 15-go Ustawy o czesnem, i może być przeto wpisany prowizorycznie w poczet Uczniów Wydziału.

Kraków, dnia 11 kwietnia 1907.

Dziekan

M. P. Red.

Według dotyczących przepisów mają uczniowie wpisywać przedmioty naukowe do rodowodu i książeczek legitymacyjnych zupełnie tak, jak takowe w spisie wyrażone zostały.

Nie wolno jest wpisywać do jednej rubryki rodowodu lub książeczki nazwisk dwóch nauk; ale **każdy przedmiot powinien być wpisanym w osobnej przegródce.** Gdyby jedna stronica książeczki nie starczyła do zapisania wszystkich przedmiotów, których Uczeń w jednem półroczu słuchać zamierza, wtedy ma użyć dwóch stronic.

Przy wyliczaniu odczytów w rodowodzie ma być umieszczony własnoręczny podpis Ucznia w ostatniej rubryce obok nazwiska każdego Nauczyciela (§ 8. Ustawy naukowej z d. 1 października 1850 roku).

W rodowodzie i w książeczce legitymacyjnej, jako dokumentach urzędowych, są skrobanki zabronione.

Rok szk. 1907. **RODOWÓD** 1207 Półrocze V.

Nazwisko i imię ucznia	Jest uczniem zwyczajnym czy nadzwyczajnym	Oznaczenie Wydziału
Wiśniewski Henryk	zwyczajny	filozoficzny

Miejsce urodzenia	Wiek	Religia	Narodowość	Obywatelstwo	Mieszkanie w Krakowie
Jarosław	1881 r.	Rzym. kat.	Polak	austryac.	ul.: Augustyańska L. domu: 7.

Imię, zatrudnienie i miejsce zamieszkania ~~ojca lub opiekuna~~ matki: wdowa po listonoszu Kraków Augustyańska 7.

Oświadczenie się do służby wojskowej: odbył –

Zakład naukowy, w którym uczeń strawił ostatnie półrocze: Uniwersytet Jagielloński

Pobiera stypendyum z fundacyi: ..... rocznie k. ..... h. ..... udzielone przez ..... dekretem z dnia ..... L.

dla kwestury: wpisano w kwesturze pod Nr.: 2260 w dniu: 20/4. 907. Bibliot. K. 1

Na jakiej zasadzie uczeń żąda imatrykulacyi (inskrypcyi wpisu)

Zwrócono:		Pobrano:	
imatrykulacyjnej (wpisowego) K. ..... art.		imatrykulacyjnej (wpisowego) K. ..... art.	
laboratoryjnej ..... K. ..... art.		laboratoryjnej ..... K. ..... art.	
czesnego: K. ..... h. ..... art.		czesnego: K. 23 h. 10 art. 2260	
„ K. ..... h. ..... art.		„ K. ..... h. ..... art.	
„ K. ..... h. ..... art.		„ K. ..... h. ..... art.	
„ K. ..... h. ..... art.		„ K. ..... h. ..... art.	

dla kwestury / tytułem taksy

Wykaz odczytów, na które uczeń uczęszczać zamierza.

Przedmiot wykładu:	Ilość godzin tygodniowo	Nazwisko wykładającego	Podpis ucznia
Cycero jego życie i pisma	5.	Prof. Dr Morawski	Henryk Wiśniewski
Prosem.: Ćwicz. gram. i stylistyczne	2.		
Historya filologii klasycznej	3.	Dr Prof. Sternbach	
Sem. gr. Sofokles Antygona	2.		
Prosem. gr. Ćwicz. gr. i styl.	2.		
Kursoryczna lektura Xenofonta	1. publ.		
Rzut oka na literaturę XIX. wieku	3.	Prof. Dr Tarnowski	

1208

Przedmiot wykładu	Ilość godzin tygodniowo	Nazwisko wykładającego	Podpis ucznia

Poświadczam niniejszem, iż JP. Henryk Wiśniewski złożył prośbę o uwolnienie od opłaty czesnego na półrocze II. r. szk. 1907 opartą na zasadach wyszczególnionych w 2 ustępie 1 § 15-go Ustawy o czesnem, i może być przeto wpisany prowizorycznie w poczet Uczniów Wydziału.

Kraków, dnia 23 Kw 1907

Dziekan

Zgadzam się na spóźniony wpis
M. P. Rudz

Według dotyczących przepisów mają uczniowie wpisywać przedmioty naukowe do rodowodu i książeczek legitymacyjnych zupełnie tak, jak takowe w spisie wyrażone zostały.

Nie wolno jest wpisywać do jednej rubryki rodowodu lub książeczki nazwisk dwóch nauk; ale **każdy przedmiot powinien być wpisanym w osobnej przegródce.** Gdyby jedna stronica książeczki nie starczyła do zapisania wszystkich przedmiotów, których Uczeń w jednem półroczu słuchać zamierza, wtedy ma użyć dwóch stronic.

Przy wyliczaniu odczytów w rodowodzie ma być umieszczony własnoręczny podpis Ucznia w ostatniej rubryce obok nazwiska każdego Nauczyciela (§ 8. Ustawy naukowej z d. 1 października 1850 roku).

W rodowodzie i w książeczce legitymacyjnej, jako dokumentach urzędowych, są skrobanki zabronione.

Rok szk. 1906/7

RODOWÓD

1209 Półrocze letnie

Nazwisko i imię ucznia	Jest uczniem zwyczajnym czy nadzwyczajnym	Oznaczenie Wydziału
Wiśniowski Józef	zwyczajny	Filozoficzny

Miejsce urodzenia	Wiek	Religia	Narodowość	Obywatelstwo	Mieszkanie w Krakowie
Kraków	l. 29.	rz.-kat.	polska	austr.	ul.: Kilińskiego L. domu: 5.

Imię, zatrudnienie i miejsce zamieszkania ojca lub opiekuna	Stefan - inżynier
Oświadczenie się do służby wojskowej	uwolniony
Zakład naukowy, w którym uczeń strawił ostatnie półrocze	Uniwersytet Jagielloński

Pobiera stypendyum z fundacyi:
rocznie k. ..... h. ..... udzielone przez .....
dekretem z dnia ..... L. .....

dla kwestury: wpisano w kwesturze pod Nr.: 440 w dniu: 9/4. 907.
Bibliot. K. 1

Na jakiej zasadzie uczeń żąda imatrykulacyi (inskrypcyi wpisu) indeksu -

Zwrócono:		Pobrano:	
imatrykulacyjnej (wpisowego) K. ..... art.		imatrykulacyjnej (wpisowego) K. ..... art.	
laboratoryjnej . . . . . K. ..... art.		laboratoryjnej . . . . . K. ..... art.	
czesnego: K. ..... h. ..... art.		czesnego: K. 21 h. — art. 440	
„ K. ..... h. ..... art.		„ K. ..... h. ..... art.	
„ K. ..... h. ..... art.		„ K. ..... h. ..... art.	
„ K. ..... h. ..... art.		„ K. ..... h. ..... art.	

dla kwestury — tytułem taksy

Wykaz odczytów, na które uczeń uczęszczać zamierza.

Przedmiot wykładu:	Ilość godzin tygodniowo	Nazwisko wykładającego	Podpis ucznia
Rzut oka na literaturę XIX. w.	3.	Prof. Dr. Tarnowski	Wiśniowski
Pisarze polityczni	2	" "	
Seminaryum literackie	1	" "	
Władnia języka polskiego	4	Prof. Dr. Łoś	
Wstęp do filologii słowiańskiej	1	" " "	
Seminaryum Pawistyczne	1	" " "	

R/6

Przedmiot wykładu	Ilość godzin tygodniowo	Nazwisko wykładającego	Podpis ucznia

Poświadczam niniejszem, iż JP. ..... złożył prośbę o uwolnienie od opłaty czesnego na półrocze ..... r. szk. 190 ..... opartą na zasadach wyszczególnionych w 2 ustępie 1 § 15-go Ustawy o czesnem, i może być przeto wpisany prowizorycznie w poczet Uczniów Wydziału.

Kraków, dnia 190

Dziekan

Według dotyczących przepisów mają uczniowie wpisywać przedmioty naukowe do rodowodu i książeczek legitymacyjnych zupełnie tak, jak takowe w spisie wyrażone zostały.

Nie wolno jest wpisywać do jednej rubryki rodowodu lub książeczki nazwisk dwóch nauk; ale **każdy przedmiot powinien być wpisanym w osobnej przegródce.** Gdyby jedna stronica książeczki nie starczyła do zapisania wszystkich przedmiotów, których Uczeń w jednem półroczu słuchać zamierza, wtedy ma użyć dwóch stronic.

Przy wyliczaniu odczytów w rodowodzie ma być umieszczony własnoręczny podpis Ucznia w ostatniej rubryce obok nazwiska każdego Nauczyciela (§ 8. Ustawy naukowej z d. 1 października 1850 roku).

W rodowodzie i w książeczce legitymacyjnej, jako dokumentach urzędowych, są skrobanki zabronione.

Rok szk. 1907 **RODOWÓD.** (211) Półrocze: IX

Nazwisko i imię ucznia	Jest uczniem zwyczajnym czy nadzwyczajnym	Oznaczenie Wydziału
Zygmunt Wiśniowski	zwyczajny	filozof.

Miejsce urodzenia	Wiek	Religia	Narodowość	Poddaństwo	Mieszkanie w Krakowie
Tarnów	25	rz.-kat.	polska	austr.	ul: Pawiśle L. domu: 10

Imię, zatrudnienie i miejsce zamieszkania ojca lub opiekuna	Zygmunt nadofiryał sądowy Kraków
Oświadczenie się do służby wojskowej	zwolniony
Zakład naukowy, w którym uczeń strawił ostatnie półrocze	—

Pobiera stypendyum z fundacyi: .....
rocznie k. ..... h. ..... udzielone przez .....
dekretem z dnia ..... L. .....

dla kwestury: wpisano w kwesturze 1230 pod Nr.: 12/4. 907. w dniu: Bibljot. K. 1

Na jakiej zasadzie uczeń żąda imatrykulacyi (inskrypcyi wpisu)

dla kwestury tytułem taksy	Zwrócono:	dla kwestury tytułem taksy	Pobrano:
	imatrykulacyjnej (wpisowego) K. ..... art.		imatrykulacyjnej (wpisowego) K. ..... art. .....
	laboratoryjnej ..... K. ..... art.		laboratoryjnej ..... K. ..... art. .....
	czesnego: K. ..... h. ..... art.		czesnego: K. 21 — h. ..... art. 1230
	„ K. ..... h. ..... art.		„ K. ..... h. ..... art. .....
	„ K. ..... h. ..... art.		„ K. ..... h. ..... art. .....
	„ K. ..... h. ..... art.		„ K. ..... h. ..... art. .....

Wykaz odczytów, na które uczeń uczęszczać zamierza.

Przedmiot wykładu:	Ilość godzin tygodniowo	Nazwisko wykładającego	Podpis ucznia
Pisarze polityczni	2	Pr. Dr. Lr. Tarnowski	Zygmunt Wiśniowski
Seminaryum literackie	1		
Składnia jęz. polskiego	4	Dr Łoś	
Wstęp do filologii słow.	1		
Seminaryum słow.	1		
Geschichte der deutschen Lit. in der Sturm u. Drang Periode	3	Dr Crei renach.	

1212

Przedmiot wykładu:	Ilość godzin tygodniowo	Nazwisko wykładającego	Podpis ucznia

Poświadczam niniejszem, iż JP. ..... złożył prośbę o uwolnienie od opłaty czesnego na półrocze ..... r. szk. 190 ..... opartą na zasadach wyszczególnionych w 2 ustępie 1 § 15-go Ustawy o czesnem, i może być przeto wpisany prowizorycznie w poczet Uczniów Wydziału.

Kraków, dnia 190

Dziekan

Według dotyczących przepisów mają uczniowie wpisywać przedmioty naukowe do rodowodu i książeczek legitymacyjnych zupełnie tak, jak takowe w spisie wyrażone zostały.

Nie wolno jest wpisywać do jednej rubryki rodowodu lub książeczki nazwisk dwóch nauk; ale **każdy przedmiot powinien być wpisanym w osobnej przegródce.** Gdyby jedna stronica książeczki nie starczyła do zapisania wszystkich przedmiotów, których Uczeń w jednem półroczu słuchać zamierza, wtedy ma użyć dwóch stronic.

Przy wyliczaniu odczytów w rodowodzie ma być umieszczony własnoręczny podpis Ucznia w ostatniej rubryce obok nazwiska każdego Nauczyciela (§ 8. Ustawy naukowej z d. 1 października 1850 roku).

W rodowodzie i w książeczce legitymacyjnej, jako dokumentach urzędowych, są skrobanki zabronione.

Rok szk. 1907 — 1213 — 600

RODOWÓD

Półrocze letnie

Nazwisko i imię ucznia	Jest uczniem zwyczajnym czy nadzwyczajnym	Oznaczenie Wydziału
Witkiewicz Jan	zwyczajny	filozoficzny

Miejsce urodzenia	Wiek	Religia	Narodowość	Obywatelstwo	Mieszkanie w Krakowie
Smoleńsk	24	rzm. kat.	poln.	rosyjskie	ul.: Zwierzyniecka L. domu: 11

Imię, zatrudnienie i miejsce zamieszkania ojca lub opiekuna	/
Oświadczenie się do służby wojskowej	/
Zakład naukowy, w którym uczeń strawił ostatnie półrocze	uniwersyt. Jagiellońsk.

Pobiera stypendyum z fundacyi: ..... rocznie k. ..... h. ..... udzielone przez ..... dekretem z dnia ..... L. /

dla kwestury: wpisano w kwesturze pod Nr.: 1066 w dniu: 12/4. 907. Bibliot. K. 2

Na jakiej zasadzie uczeń żąda imatrykulacyi (inskrypcyi wpisu): indeks

Zwrócono:		Pobrano:	
imatrykulacyjnej (wpisowego) K. ..... art.		imatrykulacyjnej (wpisowego) K. ..... art.	
laboratoryjnej ..... K. ..... art.		laboratoryjnej ..... K. ..... art.	
czesnego: K. ..... h. ..... art.		czesnego: K. 14 h. 75 art. 1066	
„ K. ..... h. ..... art.		„ K. ..... h. ..... art.	
„ K. ..... h. ..... art.		„ K. ..... h. ..... art.	
„ K. ..... h. ..... art.		„ K. ..... h. ..... art.	

dla kwestury — tytułem taksy

Wykaz odczytów, na które uczeń uczęszczać zamierza.

Przedmiot wykładu:	Ilość godzin tygodniowo	Nazwisko wykładającego	Podpis ucznia
Seminaryum historyczne	2	Zakrzewski	Jan Witkiewicz
Seminaryum historyczne	2	Czermak	
Dzieje okresu rewolucyjnego 1846 r.	2	Czermak	
Paleografia łacińska	3	Krzyżanowski	
Historya polska XIII w.	2.	Krzyżanowski	

1714

Przedmiot wykładu	Ilość godzin tygodniowo	Nazwisko wykładającego	Podpis ucznia

Poświadczam niniejszem, iż JP. ..... złożył prośbę o uwolnienie od opłaty czesnego na półrocze ..... r. szk. 190 ..... opartą na zasadach wyszczególnionych w 2 ustępie 1 § 15-go Ustawy o czesnem, i może być przeto wpisany prowizorycznie w poczet Uczniów Wydziału.

Kraków, dnia ..... 190 ....

Dziekan

Według dotyczących przepisów mają uczniowie wpisywać przedmioty naukowe do rodowodu i książeczek legitymacyjnych zupełnie tak, jak takowe w spisie wyrażone zostały.

Nie wolno jest wpisywać do jednej rubryki rodowodu lub książeczki nazwisk dwóch nauk; ale **każdy przedmiot powinien być wpisanym w osobnej przegródce.** Gdyby jedna stronica książeczki nie starczyła do zapisania wszystkich przedmiotów, których Uczeń w jednem półroczu słuchać zamierza, wtedy ma użyć dwóch stronic.

Przy wyliczaniu odczytów w rodowodzie ma być umieszczony własnoręczny podpis Ucznia w ostatniej rubryce obok nazwiska każdego Nauczyciela (§ 8. Ustawy naukowej z d. 1 października 1850 roku).

W rodowodzie i w książeczce legitymacyjnej, jako dokumentach urzędowych, są skrobanki zabronione.

Rok szk. 190 6/7 **RODOWÓD.** 1215 Półrocze: letnie (VI)

Nazwisko i imię ucznia	Jest uczniem zwyczajnym czy nadzwyczajnym	Oznaczenie Wydziału
Witkowski Franciszek	zwyczajny	filozof

Miejsce urodzenia	Wiek	Religia	Narodowość	Poddaństwo	Mieszkanie w Krakowie
Janikowice	24	rz.-kat.	polska	austryackie	ul: Jabłonowskich L. domu: 8

Imię, zatrudnienie i miejsce zamieszkania ojca lub opiekuna: Stanisław Witkowski, rolnik, Janikowice

Oświadczenie się do służby wojskowej: wzięty

Zakład naukowy, w którym uczeń strawił ostatnie półrocze: Uniwersytet Jagiellonski

Pobiera stypendyum z fundacyi: Borkane

rocznie k. 200 h. 0 udzielone przez senat akademicki

dekretem z dnia 5. stycznia 1907 L. 166698/V

dla kwestury: wpisano w kwesturze pod Nr.: 344 w dniu: 5/4. 907.

Na jakiej zasadzie uczeń żąda imatrykulacyi (inskrypcyi wpisu): indeks

Bibliot. K. 1

dla kwestury tytułem taksy	Zwrócono:	dla kwestury tytułem taksy	Pobrano:
	imatrykulacyjnej (wpisowego) K. ..... art.		imatrykulacyjnej (wpisowego) K. ..... art. .....
	laboratoryjnej ..... K. ..... art.		laboratoryjnej ..... K. ..... art. .....
	czesnego: K. ..... h. ..... art.		czesnego: K. ..... h. ..... art. .....
	„ K. ..... h. ..... art.		„ K. ..... h. ..... art. .....
	„ K. ..... h. ..... art.		„ K. ..... h. ..... art. .....
	„ K. ..... h. ..... art.		„ K. ..... h. ..... art. .....

Uwolniony w całości

Wykaz odczytów, na które uczeń uczęszczać zamierza.

Przedmiot wykładu:	Ilość godzin tygodniowo	Nazwisko wykładającego	Podpis ucznia
Geschichte der deutsch. Literatur in der Sturm u. Drangperiode	3	Prof. Dr. Erdmannsdorf	Witkowski
Ueber Walther von der Vogelweide	2	idem	
Germanistisches Seminar	3	idem	
Ćwiczenia niemien. ustne	3	Lektor Stylo	
Ćwiczenia niemien. piśmienne	1	idem	
Cycero jego życie i pisma	5	Prof. Dr. Morawski	
Historya filologii klasycznej	3	Prof. Dr. Sternbach	
Proseminaryum greckie	2	idem	
Łacina pospolita	5	Prof. Dr. Miodowski	
Historya nowszej filozofii od Kanta do nowszych czasów	4	Prof. X. Dr. Pawlicki	
Szkoły średnie w Europie i Ameryce	3	Doc. Dr. Kulczyński	Franciszek
Konwersatoryum pedagogiczne	2	idem	
Składnia jęz. polskiego	4	Prof. Dr. Łoś	
Kurs elementarny jęz. angielskiego	2	Lektor Dziewicki	
Rzut oka na literaturę XIX w.	3	Prof. Dr. Tarnowski	
Kursoryczna lektura Xenofonta	1	Prof. Dr. Sternbach	

46

2) 6

Przedmiot wykładu:	Ilość godzin tygodniowo	Nazwisko wykładającego	Podpis ucznia

Poświadczam niniejszem, iż JP. Franciszek Witkowski złożył prośbę o uwolnienie od opłaty czesnego na półrocze letnie r. szk. 1906/7 opartą na zasadach wyszczególnionych w 2 ustępie 1 § 15-go Ustawy o czesnem, i może być przeto wpisany prowizorycznie w poczet Uczniów Wydziału.

Kraków, dnia 190

Dziekan

Żoran

Według dotyczących przepisów mają uczniowie wpisywać przedmioty naukowe do rodowodu i książeczek legitymacyjnych zupełnie tak, jak takowe w spisie wyrażone zostały.

Nie wolno jest wpisywać do jednej rubryki rodowodu lub książeczki nazwisk dwóch nauk; ale **każdy przedmiot powinien być wpisanym w osobnej przegródce.** Gdyby jedna stronica książeczki nie starczyła do zapisania wszystkich przedmiotów, których Uczeń w jednem półroczu słuchać zamierza, wtedy ma użyć dwóch stronic.

Przy wyliczaniu odczytów w rodowodzie ma być umieszczony własnoręczny podpis Ucznia w ostatniej rubryce obok nazwiska każdego Nauczyciela (§ 8. Ustawy naukowej z d. 1 października 1850 roku).

W rodowodzie i w książeczce legitymacyjnej, jako dokumentach urzędowych, są skrobanki zabronione.

Rok szk. 1906/7 **RODOWÓD** 127 Półrocze letnie

Nazwisko i imię ucznia	Jest uczniem zwyczajnym czy nadzwyczajnym	Oznaczenie Wydziału
Antoni Władyka	zwyczajnym	filozoficzny

Miejsce urodzenia	Wiek	Religia	Narodowość	Obywatelstwo	Mieszkanie w Krakowie
Królestwo Polskie Wolbrom	21 lat	rz.-kat.	polska	rosyjskie	ul.: Krowoderska L. domu: 47

Imię, zatrudnienie i miejsce zamieszkania ojca lub opiekuna	Antoni Władyka
Oświadczenie się do służby wojskowej	
Zakład naukowy, w którym uczeń strawił ostatnie półrocze	

Pobiera stypendyum z fundacyi: .....
rocznie k. ..... h. ..... udzielone przez .....
dekretem z dnia ..... L. .....

dla kwestury: wpisano w kwesturze pod Nr.: 2480 w dniu: 7/5. 907.

Na jakiej zasadzie uczeń żąda imatrykulacyi (inskrypcyi wpisu)

Bibliot. K. 2

Zwrócono:		Pobrano:	
imatrykulacyjnej (wpisowego) K. ..... art.		imatrykulacyjnej (wpisowego) K. ..... art.	
laboratoryjnej ..... K. ..... art.		laboratoryjnej ..... K. ..... art.	
czesnego: K. ..... h. ..... art.		czesnego: K. 31 h. 50 art. 2480	
„ K. ..... h. ..... art.		„ K. ..... h. ..... art.	
„ K. ..... h. ..... art.		„ K. ..... h. ..... art.	
„ K. ..... h. ..... art.		„ K. ..... h. ..... art.	

Wykaz odczytów, na które uczeń uczęszczać zamierza.

Przedmiot wykładu:	Ilość godzin tygodniowo	Nazwisko wykładającego	Podpis ucznia
Rzut oka na literaturę XIX wieku	3	Pr. Dr. Tarnowski	Antoni Władyka
Pisarze polityczni	2	Pr. Dr. Tarnowski	
Seminaryum literackie	1		
Poeci polscy XVIII wieku	2	Pr. Dr. Windakiewicz	
Starsi i młodsi romantycy	1		
Zarys dziejów Polski. Wieki średnie, cz. II	3	Pr. Dr. Czermak	
~~Wstęp do filologii słowiańskiej~~	~~X~~	~~Pr. Dr. Łoś~~	
Składnia języka polskiego	4	Pr. Dr. Łoś	
O indyjskiej poezyi lirycznej i gnomicznej (publicum)	1	Pr. Dr. Mańkowski	

1718

Przedmiot wykładu	Ilość godzin tygodniowo	Nazwisko wykładającego	Podpis ucznia

Poświadczam niniejszem, iż JP. ..... złożył prośbę o uwolnienie od opłaty czesnego na półrocze ..... r. szk. 190 ..... opartą na zasadach wyszczególnionych w 2 ustępie 1 § 15-go Ustawy o czesnem, i może być przeto wpisany prowizorycznie w poczet Uczniów Wydziału.

Kraków, dnia 7 Maja 190 .....

Dziekan

Egzemplarz ten na półroczny wydany

M. P. Rud

Według dotyczących przepisów mają uczniowie wpisywać przedmioty naukowe do rodowodu i książeczek legitymacyjnych zupełnie tak, jak takowe w spisie wyrażone zostały.

Nie wolno jest wpisywać do jednej rubryki rodowodu lub książeczki nazwisk dwóch nauk; ale **każdy przedmiot powinien być wpisanym w osobnej przegródce.** Gdyby jedna stronica książeczki nie starczyła do zapisania wszystkich przedmiotów, których Uczeń w jednem półroczu słuchać zamierza, wtedy ma użyć dwóch stronic.

Przy wyliczaniu odczytów w rodowodzie ma być umieszczony własnoręczny podpis Ucznia w ostatniej rubryce obok nazwiska każdego Nauczyciela (§ 8. Ustawy naukowej z d. 1 października 1850 roku).

W rodowodzie i w książeczce legitymacyjnej, jako dokumentach urzędowych, są skrobanki zabronione.

Rok szk. 1906/7

RODOWÓD

128

Półrocze letnie (II)

Nazwisko i imię ucznia	Jest uczniem zwyczajnym czy nadzwyczajnym	Oznaczenie Wydziału
Wodziczko Adam	zwyczajnym	filozoficzny

Miejsce urodzenia	Wiek	Religia	Narodowość	Obywatelstwo	Mieszkanie w Krakowie
Słotwina	ur. 1887	rzym.-kat.	Polak	austryackie	ul.: Kanonicza L. domu: 3.

Imię, zatrudnienie i miejsce zamieszkania ojca lub opiekuna: Feliks naczelnik stacyi kolejowej w Jaśle

Oświadczenie się do służby wojskowej: ur. 1887 - staje do asentowania w 1908 r.

Zakład naukowy, w którym uczeń strawił ostatnie półrocze: c.k. Uniwersytet Jagielloński w Krakowie

Pobiera stypendyum z fundacyi: rocznie k. ..... h. ..... udzielone przez ..... dekretem z dnia ..... L.

dla kwestury: wpisano w kwesturze pod Nr.: 1099 w dniu: 10/4. 907. Bibliot. K.

Na jakiej zasadzie uczeń żąda imatrykulacyi (inskrypcyi wpisu)

dla kwestury tytułem taksy — Zwrócono:		dla kwestury tytułem taksy — Pobrano:	
imatrykulacyjnej (wpisowego)	K. ..... art.	imatrykulacyjnej (wpisowego)	K. ..... art. .....
laboratoryjnej	K. ..... art.	laboratoryjnej	K. ..... art. .....
czesnego:	K. ..... h. ..... art.	czesnego:	K. ..... h. ..... art. ..... Uwolniony w całości
„	K. ..... h. ..... art.	„	K. ..... h. ..... art. .....
„	K. ..... h. ..... art.	„	K. ..... h. ..... art. .....
„	K. ..... h. ..... art.	„	K. ..... h. ..... art. .....

Wykaz odczytów, na które uczeń uczęszczać zamierza.

Przedmiot wykładu:	Ilość godzin tygodniowo	Nazwisko wykładającego	Podpis ucznia
Fizyka doświadczalna (części II)	5	dr. Witkowski	Adam Wodziczko
Chemia nieorganiczna (c. d.)	3	dr. Olszewski	Wodziczko
Chemia analityczna	2	dr. Olszewski	Wodziczko
Chemia organiczna	5	dr. Schramm	Wodziczko
Geometrya analityczna	4	dr. Żorawski	Wodziczko
Ćwiczenia w seminaryum matem. dla młodszych	2	dr. Żorawski	Wodziczko
Wstęp do analizy	2	dr. Zaremba	Wodziczko
Ćwiczenia seminaryjne dla młodszych	2	dr. Zaremba	Wodziczko
Optyka kryształów	2	dr. Morozewicz	Wodziczko
Wstęp do mineralogii (publicum)	2	dr. Morozewicz	Wodziczko
Zarys metafizyki op. na wyn. kryt. t. p. i ar. bad.	4	dr. Krasnowski	Wodziczko
Anatomia porównawcza zębów (publicum)	1	dr. Hoyer	Wodziczko
Nauka o szkodnikach zwierzęcych	1	dr. Kulczyński	Wodziczko
Ćwiczenia w oznaczaniu szkodników zwierzęcych	1	dr. Kulczyński	Wodziczko
Psychofizyka	3	dr. Heinrich	Wodziczko

1776

Przedmiot wykładu	Ilość godzin tygodniowo	Nazwisko wykładającego	Podpis ucznia

Poświadczam niniejszem, iż JP. ..... złożył prośbę o uwolnienie od opłaty czesnego na półrocze ..... r. szk. 190 ..... opartą na zasadach wyszczególnionych w 2 ustępie 1 § 15-go Ustawy o czesnem, i może być przeto wpisany prowizorycznie w poczet Uczniów Wydziału.

Kraków, dnia 10 kw. 1907

Dziekan

M. P. Rud

Według dotyczących przepisów mają uczniowie wpisywać przedmioty naukowe do rodowodu i książeczek legitymacyjnych zupełnie tak, jak takowe w spisie wyrażone zostały.

Nie wolno jest wpisywać do jednej rubryki rodowodu lub książeczki nazwisk dwóch nauk; ale **każdy przedmiot powinien być wpisanym w osobnej przegródce.** Gdyby jedna stronica książeczki nie starczyła do zapisania wszystkich przedmiotów, których Uczeń w jednem półroczu słuchać zamierza, wtedy ma użyć dwóch stronic.

Przy wyliczaniu odczytów w rodowodzie ma być umieszczony własnoręczny podpis Ucznia w ostatniej rubryce obok nazwiska każdego Nauczyciela (§ 8. Ustawy naukowej z d. 1 października 1850 roku).

W rodowodzie i w książeczce legitymacyjnej, jako dokumentach urzędowych, są skrobanki zabronione.

Rok szk. 1906/7

RODOWÓD

1221

Półrocze VIII.

Nazwisko i imię ucznia	Jest uczniem zwyczajnym czy nadzwyczajnym	Oznaczenie Wydziału
Wojas Michał	zwyczajnym	filozoficzny

Miejsce urodzenia	Wiek	Religia	Narodowość	Obywatelstwo	Mieszkanie w Krakowie
Kłaj	25	rzym.-kat.	polska	austryac.	ul.: Krowoderska L. domu: 47.

Imię, zatrudnienie i miejsce zamieszkania ojca lub opiekuna	Andrzej, rolnik w Kłaju - pow. Kłaj
Oświadczenie się do służby wojskowej	służył jako jednoroczny
Zakład naukowy, w którym uczeń strawił ostatnie półrocze	Uniwersytet Jagielloński

Pobiera stypendyum z fundacyi: .....
rocznie k. ..... h. ..... udzielone przez .....
dekretem z dnia ..... L. .....

dla kwestury: wpisano w kwesturze pod Nr.: 468 w dniu: 9/4. 907.

Na jakiej zasadzie uczeń żąda imatrykulacyi (inskrypcyi wpisu)

Zwrócono:		Pobrano:	
imatrykulacyjnej (wpisowego) K. ..... art.		imatrykulacyjnej (wpisowego) K. ..... art.	
laboratoryjnej . . . . . K. ..... art.		laboratoryjnej . . . . . K. ..... art.	
czesnego: K. ..... h. ..... art.		czesnego: K. 31 h. 50 art. 468	
„ K. ..... h. ..... art.		„ K. ..... h. ..... art.	
„ K. ..... h. ..... art.		„ K. ..... h. ..... art.	
„ K. ..... h. ..... art.		„ K. ..... h. ..... art.	

dla kwestury — tytułem taksy

Wykaz odczytów, na które uczeń uczęszczać zamierza.

Przedmiot wykładu:	Ilość godzin tygodniowo	Nazwisko wykładającego	Podpis ucznia
Geschichte der deut. Literatur in der Sturm- u. Drangperiode	3	Prof. Dr. Kreizenach	Wojas
Über Walter von der Vogelweide	2		
Erklärung von Klopstocks Oden	1		
Gramatische Übungen	1		
~~Konwersatoryum pedagogiczne~~	~~2~~	~~Doc. Dr. Wilczyński~~	
Czasy wojen religijnych	5	Prof. Dr. Zakrzewski	
Zarys dziejów Polski: Wieki średnie	3	Prof. Dr. Czermak	
Dzieje okresu rewolucyjnego 1846-48 na ziemiach polskich	2		
Seminaryum historyczne	2		

1272

Przedmiot wykładu	Ilość godzin tygodniowo	Nazwisko wykładającego	Podpis ucznia

Poświadczam niniejszem, iż JP. Michał Wojas złożył prośbę o uwolnienie od opłaty czesnego na półrocze letnie r. szk. 1906/7 opartą na zasadach wyszczególnionych w 2 ustępie 1 § 15-go Ustawy o czesnem, i może być przeto wpisany prowizorycznie w poczet Uczniów Wydziału.

Kraków, dnia 9. Kwietnia 1907.

Dziekan

A. P. Rud

Według dotyczących przepisów mają uczniowie wpisywać przedmioty naukowe do rodowodu i książeczek legitymacyjnych zupełnie tak, jak takowe w spisie wyrażone zostały.

Nie wolno jest wpisywać do jednej rubryki rodowodu lub książeczki nazwisk dwóch nauk; ale **każdy przedmiot powinien być wpisanym w osobnej przegródce.** Gdyby jedna stronica książeczki nie starczyła do zapisania wszystkich przedmiotów, których Uczeń w jednem półroczu słuchać zamierza, wtedy ma użyć dwóch stronic.

Przy wyliczaniu odczytów w rodowodzie ma być umieszczony własnoręczny podpis Ucznia w ostatniej rubryce obok nazwiska każdego Nauczyciela (§ 8. Ustawy naukowej z d. 1 października 1850 roku).

W rodowodzie i w książeczce legitymacyjnej, jako dokumentach urzędowych, są skrobanki zabronione.

Rok szk. 1906/7

RODOWÓD 1273

Półrocze letnie

Nazwisko i imię ucznia	Jest uczniem zwyczajnym czy nadzwyczajnym	Oznaczenie Wydziału
Wojciechowski Wacław	zwyczajnym	filozoficznego

Miejsce urodzenia	Wiek	Religia	Narodowość	Obywatelstwo	Mieszkanie w Krakowie
Chełmno	21 lat	katolicka	polska	prusckie	ul.: wolska L. domu: 25

Imię, zatrudnienie i miejsce zamieszkania ojca lub opiekuna: Maryan, stolmach, Chełmno

Oświadczenie się do służby wojskowej: odstawiony na później

Zakład naukowy, w którym uczeń strawił ostatnie półrocze: Seminarym biskupie w Pelplinie

Pobiera stypendyum z fundacyi:

rocznie k. ... h. ... udzielone przez ... L.

dekretem z dnia ...

dla kwestury: wpisano w kwesturze pod Nr.: 2439 w dniu: 25. 907.

Na jakiej zasadzie uczeń żąda imatrykulacyi (inskrypcyi wpisu): matury

Bibliot. K. 2

dla kwestury tytułem taksy: Zwrócono:		dla kwestury tytułem taksy: Pobrano:	
imatrykulacyjnej (wpisowego)	K. ... art.	imatrykulacyjnej (wpisowego)	K. 10 art. 2439
laboratoryjnej	K. ... art.	laboratoryjnej	K. ... art.
czesnego:	K. ... h. ... art.	czesnego:	K. 21 — h. ... art. 2439
„	K. ... h. ... art.	„	K. ... h. ... art.
„	K. ... h. ... art.	„	K. ... h. ... art.
„	K. ... h. ... art.	„	K. ... h. ... art.

Wykaz odczytów, na które uczeń uczęszczać zamierza.

Przedmiot wykładu:	Ilość godzin tygodniowo	Nazwisko wykładającego	Podpis ucznia
Historya socyalizmu niemieckiego	1	Pawlicki	Wojciechowski
Zarys dziejów Polski	3	Czermak	Wojciechowski
Poeci polscy XVIII. wieku	2	Windakiewicz	Wojciechowski
Starsi i młodsi romantycy	1	Windakiewicz	Wojciechowski
~~Wstęp do nauki gospodarstwa wiejskiego~~	1	Rogóyski	Wojciechowski
Słowiańszczyzna w XIX. wieku	2	Zdziechowski	Wojciechowski
Pszczelnictwo	1	Brzeziński	Wojciechowski

1774

Przedmiot wykładu	Ilość godzin tygodniowo	Nazwisko wykładającego	Podpis ucznia

Poświadczam niniejszem, iż JP. ..... złożył prośbę o uwolnienie od opłaty czesnego na półrocze ..... r. szk. 190 ..... opartą na zasadach wyszczególnionych w 2 ustępie 1 § 15-go Ustawy o czesnem, i może być przeto wpisany prowizorycznie w poczet Uczniów Wydziału.

Kraków, dnia 2 Maja 1907

Dziekan

Zgadzam się na spóźniony wpis
M. P. Rudz

Według dotyczących przepisów mają uczniowie wpisywać przedmioty naukowe do rodowodu i książeczek legitymacyjnych zupełnie tak, jak takowe w spisie wyrażone zostały.

Nie wolno jest wpisywać do jednej rubryki rodowodu lub książeczki nazwisk dwóch nauk; ale **każdy przedmiot powinien być wpisanym w osobnej przegródce.** Gdyby jedna stronica książeczki nie starczyła do zapisania wszystkich przedmiotów, których Uczeń w jednem półroczu słuchać zamierza, wtedy ma użyć dwóch stronic.

Przy wyliczaniu odczytów w rodowodzie ma być umieszczony własnoręczny podpis Ucznia w ostatniej rubryce obok nazwiska każdego Nauczyciela (§ 8. Ustawy naukowej z d. 1 października 1850 roku).

W rodowodzie i w książeczce legitymacyjnej, jako dokumentach urzędowych, są skrobanki zabronione.

Rok szk. 1906/7

RODOWÓD

1225

Półrocze II.

Nazwisko i imię ucznia	Jest uczniem zwyczajnym czy nadzwyczajnym	Oznaczenie Wydziału
Franciszek Wojnar	zwyczajny	filozofii

Miejsce urodzenia	Wiek	Religia	Narodowość	Obywatelstwo	Mieszkanie w Krakowie
Leszna dolna Śląsk austr.	26	rzymskat.	polska	austr.	ul.: Kanonicza L. domu: 3

Imię, zatrudnienie i miejsce zamieszkania ~~ojca lub opiekuna~~ matki: Anna Wojnar wymownica Leszna dolna Śląsk austr.

Oświadczenie się do służby wojskowej: wolny

Zakład naukowy, w którym uczeń strawił ostatnie półrocze: Uniwersytet Jagiell.

Pobiera stypendyum z fundacyi: ..... rocznie k. 315 h. — udzielone przez Wydział Krajowy (Lwów) dekretem z dnia ..... L.

dla kwestury: wpisano w kwesturze pod Nr. 1155 12/4. 907. w dniu: Bibliot. K. 1

Na jakiej zasadzie uczeń żąda imatrykulacyi (inskrypcyi wpisu)

Zwrócono:		Pobrano:	
imatrykulacyjnej (wpisowego) K. ..... art.		imatrykulacyjnej (wpisowego) K. ..... art.	
laboratoryjnej ..... K. ..... art.		laboratoryjnej ..... K. ..... art.	
czesnego: K. ..... h. ..... art.		czesnego: K. ..... h. ..... art.	
„ K. ..... h. ..... art.		„ K. ..... h. ..... art.	
„ K. ..... h. ..... art.		„ K. ..... h. ..... art.	
„ K. ..... h. ..... art.		„ K. ..... h. ..... art.	

dla kwestury — tytułem taksy

Uwolniony w całości

Wykaz odczytów, na które uczeń uczęszczać zamierza.

Przedmiot wykładu:	Ilość godzin tygodniowo	Nazwisko wykładającego	Podpis ucznia
Geometrya różnicz.	2	Prof. Dr Żorawski	Franciszek Wojnar
Ćwiczenia w semin.	1	„	
Teorya funkcyj analit.	3	Prof. Dr Zaremba	
Ćwiczenia w semin.	2		
Wstęp do fizyki teoret.	2	Prof. Dr Witkowski	
Ćwiczenia w pracowni fiz.	4		
Teorya kinet. gazów	2	Prof. Dr Natanson	
Teorya promieniowania	3		
Szkoły średnie w Europie i Ameryce	3	Doc. Dr Kulczyński	
Konwersatoryum pedag.	2		
Nauki matemat. po koniec 17 w.	2	Dr Birkenmajer	
Konwersatoryum	1		
Zarys metafizyki	4	Dr Straszewski	
Fryd. Nitzsche	2		

1228

Przedmiot wykładu	Ilość godzin tygodniowo	Nazwisko wykładającego	Podpis ucznia

Poświadczam niniejszem, iż JP. Franciszek Wojnar złożył prośbę o uwolnienie od opłaty czesnego na półrocze II r. szk. 190 6/7 opartą na zasadach wyszczególnionych w 2 ustępie 1 § 15-go Ustawy o czesnem, i może być przeto wpisany prowizorycznie w poczet Uczniów Wydziału.

Kraków, dnia 12. Kwietnia 1907.

Dziekan

M. P. Rudy

Według dotyczących przepisów mają uczniowie wpisywać przedmioty naukowe do rodowodu i książeczek legitymacyjnych zupełnie tak, jak takowe w spisie wyrażone zostały.

Nie wolno jest wpisywać do jednej rubryki rodowodu lub książeczki nazwisk dwóch nauk; ale **każdy przedmiot powinien być wpisanym w osobnej przegródce.** Gdyby jedna stronica książeczki nie starczyła do zapisania wszystkich przedmiotów, których Uczeń w jednem półroczu słuchać zamierza, wtedy ma użyć dwóch stronic.

Przy wyliczaniu odczytów w rodowodzie ma być umieszczony własnoręczny podpis Ucznia w ostatniej rubryce obok nazwiska każdego Nauczyciela (§ 8. Ustawy naukowej z d. 1 października 1850 roku).

W rodowodzie i w książeczce legitymacyjnej, jako dokumentach urzędowych, są skrobanki zabronione.

Rok szk. 190 6/7

RODOWÓD

1227

Półrocze VII letnie

Nazwisko i imię ucznia	Jest uczniem zwyczajnym czy nadzwyczajnym	Oznaczenie Wydziału
Rock Domorad Wojno	zwyczajnym	filozoficz

Miejsce urodzenia	Wiek	Religia	Narodowość	Obywatelstwo	Mieszkanie w Krakowie
Warszawa	25	Katol.	polska	Królestwo Polsk.	ul.: Topolowa L. domu: 8.

Imię, zatrudnienie i miejsce zamieszkania ojca lub opiekuna: Ksawery, Urzędnik dr. W. Wied. Warszawa

Oświadczenie się do służby wojskowej: —

Zakład naukowy, w którym uczeń strawił ostatnie półrocze: Uniw. Jagielloński.

Pobiera stypendyum z fundacyi: —
rocznie k. ..... h. ..... udzielone przez —
dekretem z dnia ..... L.

dla kwestury: wpisano w kwesturze pod Nr.: 2544 w dniu: 24/5. 907.

Na jakiej zasadzie uczeń żąda imatrykulacyi (inskrypcyi wpisu)

Bibliot. K. 2

Zwrócono: (dla kwestury, tytułem taksy)		Pobrano: (dla kwestury, tytułem taksy)	
imatrykulacyjnej (wpisowego) K. ..... art.		imatrykulacyjnej (wpisowego) K. 2 art. 2544	
laboratoryjnej ..... K. ..... art.		laboratoryjnej ..... K. ..... art.	
czesnego: K. ..... h. ..... art.		czesnego: K. 21 h. — art. 2544	
„ K. ..... h. ..... art.		„ K. ..... h. ..... art.	
„ K. ..... h. ..... art.		„ K. ..... h. ..... art.	
„ K. ..... h. ..... art.		„ K. ..... h. ..... art.	

Wykaz odczytów, na które uczeń uczęszczać zamierza.

Przedmiot wykładu:	Ilość godzin tygodniowo	Nazwisko wykładającego	Podpis ucznia
Historja nowszej filozofii od Kanta	4	p. Ks. Pawlic	Rock Domorad Wojno
Malarstwo włoskie XV w. i XVI w.	3	p. Sokołowski	
Historja rzeźby greckiej	2	p. Bieńkowski	
Z dziejów religji greckiej	1		

Przedmiot wykładu	Ilość godzin tygodniowo	Nazwisko wykładającego	Podpis ucznia

Poświadczam niniejszem, iż JP. ..... złożył prośbę o uwolnienie od opłaty czesnego na półrocze ..... r. szk. 190 ..... opartą na zasadach wyszczególnionych w 2 ustępie 1 § 15-go Ustawy o czesnem, i może być przeto wpisany prowizorycznie w poczet Uczniów Wydziału.

Kraków, dnia 21 maja 1907

Dziekan

Uprasza się na pierwszy wpis
M. P. Dr. [illegible]

Imieniem Senatu Akademickiego
zezwalam na wpis spóźniony.
Kraków, 21. V. 907.
Rektor

Według dotyczących przepisów mają uczniowie wpisywać przedmioty naukowe do rodowodu i książeczek legitymacyjnych zupełnie tak, jak takowe w spisie wyrażone zostały.

Nie wolno jest wpisywać do jednej rubryki rodowodu lub książeczki nazwisk dwóch nauk; ale **każdy przedmiot powinien być wpisanym w osobnej przegródce.** Gdyby jedna stronica książeczki nie starczyła do zapisania wszystkich przedmiotów, których Uczeń w jednem półroczu słuchać zamierza, wtedy ma użyć dwóch stronic.

Przy wyliczaniu odczytów w rodowodzie ma być umieszczony własnoręczny podpis Ucznia w ostatniej rubryce obok nazwiska każdego Nauczyciela (§ 8. Ustawy naukowej z d. 1 października 1850 roku).

W rodowodzie i w książeczce legitymacyjnej, jako dokumentach urzędowych, są skrobanki zabronione.

Rok szk. 190 6/7

RODOWÓD

Półrocze letnie.

Nazwisko i imię ucznia	Jest uczniem zwyczajnym czy nadzwyczajnym	Oznaczenie Wydziału
Wojtaniewicz Albin	zwyczajny	fil

Miejsce urodzenia	Wiek	Religia	Narodowość	Obywatelstwo	Mieszkanie w Krakowie
Kraków	23.	rz. Kat.	polsk.	austr.	ul.: Floryańska L. domu: 31.

Imię, zatrudnienie i miejsce zamieszkania ojca ~~lub opiekuna~~: Florjan, przemysłowiec - tamże

Oświadczenie się do służby wojskowej: —

Zakład naukowy, w którym uczeń strawił ostatnie półrocze: tut.

Pobiera stypendyum z fundacyi:
rocznie k. ..... h. ..... udzielone przez .....
dekretem z dnia ..... L. .....

dla kwestury: wpisano w kwesturze pod Nr.: 2884 w dniu: 29/4. 907. Bibljot. K.

Na jakiej zasadzie uczeń żąda imatrykulacyi (inskrypcyi wpisu)

dla kwestury — tytułem taksy — Zwrócono:
imatrykulacyjnej (wpisowego) K. ..... art. .....
laboratoryjnej . . . . . K. ..... art. .....
czesnego: K. ..... h. ..... art. .....
„ K. ..... h. ..... art. .....
„ K. ..... h. ..... art. .....
„ K. ..... h. ..... art. .....

dla kwestury — tytułem taksy — Pobrano:
imatrykulacyjnej (wpisowego) K. ..... art. .....
laboratoryjnej . . . . . K. ..... art. .....
czesnego: K. ..... h. ..... art. .....
„ K. ..... h. ..... art. .....
„ K. ..... h. ..... art. .....
„ K. ..... h. ..... art. .....

Uwolniony w całości

Wykaz odczytów, na które uczeń uczęszczać zamierza.

Przedmiot wykładu:	Ilość godzin tygodniowo	Nazwisko wykładającego	Podpis ucznia
Cicero jego życie i pisma	5.	r. rod. Dr. Inwa p. Allerandri	
Proseminaryum łacińskie	2.		
Seminaryum „ „	2.	pr. Dr. Mischowski	
Łacina popolita	5.		
Historya filologii klasycznej	3.		
Wybrane kwestye z Dziejów mowy greckiej	2.	p. Dr. Sternbach	
Seminaryum greckie	2.		
Proseminaryum „	2		
Kursoryczna lektura Xenofonta	1.		
Rozbiory na liter. XIX wieku.	3.	Ekstr. p. Dr. Tarnowski	
Geschichte der Deutsch. Literatur mit Übungen	3	pr. Dr. Creizenach	
Historya wiersza greckiej (IV cr.)	2.	pr. Dr. Brückner	
Zdrój. religii greckiej	1.		
Konwersatorium pedag.	2.	Dr. Kuleczyński	

Wojtaniewicz

35

1230

Przedmiot wykładu	Ilość godzin tygodniowo	Nazwisko wykładającego	Podpis ucznia

Poświadczam niniejszem, iż JP. Wojtasiewicz Albin złożył prośbę o uwolnienie od opłaty czesnego na półrocze letnie r. szk. 1906/7 opartą na zasadach wyszczególnionych w 2 ustępie 1 § 15-go Ustawy o czesnem, i może być przeto wpisany prowizorycznie w poczet Uczniów Wydziału.

Kraków, dnia 5/IV 1907.

Dziekan

Zoran

Według dotyczących przepisów mają uczniowie wpisywać przedmioty naukowe do rodowodu i książeczek legitymacyjnych zupełnie tak, jak takowe w spisie wyrażone zostały.

Nie wolno jest wpisywać do jednej rubryki rodowodu lub książeczki nazwisk dwóch nauk; ale **każdy przedmiot powinien być wpisanym w osobnej przegródce.** Gdyby jedna stronica książeczki nie starczyła do zapisania wszystkich przedmiotów, których Uczeń w jednem półroczu słuchać zamierza, wtedy ma użyć dwóch stronic.

Przy wyliczaniu odczytów w rodowodzie ma być umieszczony własnoręczny podpis Ucznia w ostatniej rubryce obok nazwiska każdego Nauczyciela (§ 8. Ustawy naukowej z d. 1 października 1850 roku).

W rodowodzie i w książeczce legitymacyjnej, jako dokumentach urzędowych, są skrobanki zabronione.

Rok szk. 1906/7

RODOWÓD

1231

Półrocze letnie

Nazwisko i imię ucznia	Jest uczniem zwyczajnym czy nadzwyczajnym	Oznaczenie Wydziału
Stanisław Wójtowicz	zwyczajny	filozoficzny

Miejsce urodzenia	Wiek	Religia	Narodowość	Obywatelstwo	Mieszkanie w Krakowie
Laskówka	21 lat	rz. kat.	polska	austr.	ul.: Jabłonowskich L. domu: 8

Imię, zatrudnienie i miejsce zamieszkania ojca lub opiekuna	Anna Wójtowicz wdowa po ś. p. Antonim rolniku w Laskówce dolastowskiej poczta Szczucin.
Oświadczenie się do służby wojskowej	odłożona na r. 1910.
Zakład naukowy, w którym uczeń strawił ostatnie półrocze	Uniwersytet Jagielloński

Pobiera stypendyum z fundacyi: rocznie k. ..... h. ..... udzielone przez ..... dekretem z dnia ..... L.

dla kwestury: wpisano w kwesturze pod Nr.: 636 w dniu: 10/4. 907. Bibliot. K. 1

Na jakiej zasadzie uczeń żąda imatrykulacyi (inskrypcyi wpisu) indeksu.

dla kwestury tytułem taksy	Zwrócono:	Pobrano:
imatrykulacyjnej (wpisowego)	K. ..... art.	K. ..... art. .....
laboratoryjnej	K. ..... art.	K. ..... art. .....
czesnego:	K. ..... h. ..... art.	K. ..... h. ..... art. .....
„	K. ..... h. ..... art.	K. ..... h. ..... art. .....
„	K. ..... h. ..... art.	K. ..... h. ..... art. .....
„	K. ..... h. ..... art.	K. ..... h. ..... art. .....

Uwolniony w całości

Wykaz odczytów, na które uczeń uczęszczać zamierza.

Przedmiot wykładu:	Ilość godzin tygodniowo	Nazwisko wykładającego	Podpis ucznia
Cycero jego życie i pisma	5	Prof. dr. Morawski	Stanisław Wójtowicz
Proseminaryum łacińskie	2		
Łacina pospolita	5	Prof. dr. Miodoński	
Seminaryum łacińskie	2		
Historya filologii klasycznej	3	Prof. Sternbach	
Wybrane kwestye z dziedziny metryki gr. i łac.	2		
Seminaryum greckie: Sofokles Antyg.	2		
Proseminaryum greckie	2		
Kursoryczna lektura Xenofonta	1		
Geschichte der deutsch. Literatur	3	Prof. dr. Creizenach	
Historya rzeźby greckiej	2	Prof. dr. Bieńkowski	
Z dziejów religii greckiej	1		
Ćwiczenia archeologiczne	2		
Rzut oka na literaturę XIX w.	3	Prof. dr. Tarnowski	
Zarys metafizyki opartej na kryt. teoryi	4	Prof. dr. Straszewski	
Fryderyk Nitsche	2		

1232

Przedmiot wykładu	Ilość godzin tygodniowo	Nazwisko wykładającego	Podpis ucznia
Historya nowszej filozofii od Kanta	4	Prof. Ks. dr. Pawlicki	Stanisław Wojtowicz
Seminaryum filozoficzne	2		
Szkoły średnie w Europie i Ameryce	3	Doc. dr. Kulczyński	
Konwersatoryum pedagogiczne	2		

Poświadczam niniejszem, iż JP. Stanisław Wojtowicz złożył prośbę o uwolnienie od opłaty czesnego na półrocze letnie r. szk. 1906/7 opartą na zasadach wyszczególnionych w 2 ustępie 1 § 15-go Ustawy o czesnem, i może być przeto wpisany prowizorycznie w poczet Uczniów Wydziału.

Kraków, dnia 9 kwietnia 1907

Dziekan

M. P. Rud

Według dotyczących przepisów mają uczniowie wpisywać przedmioty naukowe do rodowodu i książeczek legitymacyjnych zupełnie tak, jak takowe w spisie wyrażone zostały.

Nie wolno jest wpisywać do jednej rubryki rodowodu lub książeczki nazwisk dwóch nauk; ale **każdy przedmiot powinien być wpisanym w osobnej przegródce.** Gdyby jedna stronica książeczki nie starczyła do zapisania wszystkich przedmiotów, których Uczeń w jednem półroczu słuchać zamierza, wtedy ma użyć dwóch stronic.

Przy wyliczaniu odczytów w rodowodzie ma być umieszczony własnoręczny podpis Ucznia w ostatniej rubryce obok nazwiska każdego Nauczyciela (§ 8. Ustawy naukowej z d. 1 października 1850 roku).

W rodowodzie i w książeczce legitymacyjnej, jako dokumentach urzędowych, są skrobanki zabronione.

Rok szk. 1906/7

RODOWÓD 1233

Półrocze letnie

610

Nazwisko i imię ucznia	Jest uczniem zwyczajnym czy nadzwyczajnym	Oznaczenie Wydziału
Jan Wojtunik	zwyczajnym	filozoficzny

Miejsce urodzenia	Wiek	Religia	Narodowość	Obywatelstwo	Mieszkanie w Krakowie
Majscowa	23 lat	rzym.-kat.	polska	austryacki	ul.: Jabłonowskich L. domu: 8

Imię, zatrudnienie i miejsce zamieszkania ojca lub opiekuna: Jan Wojtunik zagrodnik w Majscowej

Oświadczenie się do służby wojskowej:

Zakład naukowy, w którym uczeń strawił ostatnie półrocze: uniwersytet Jagielloński w Krakowie

Pobiera stypendyum z fundacyi: ...
rocznie k. ... h. ... udzielone przez ...
dekretem z dnia ... L.

dla kwestury: wpisano w kwesturze pod Nr.: 1121 w dniu: 12/4. 907.

Na jakiej zasadzie uczeń żąda imatrykulacyi (inskrypcyi wpisu): na mocy indeksu

Bibliot. K. 1

Zwrócono:		Pobrano:	
imatrykulacyjnej (wpisowego) K. ... art.		imatrykulacyjnej (wpisowego) K. ... art.	
laboratoryjnej ... K. ... art.		laboratoryjnej ... K. ... art.	
czesnego: K. ... h. ... art.		czesnego: K. 37 h. 80 art. 1121	
„ K. ... h. ... art.		„ K. ... h. ... art.	
„ K. ... h. ... art.		„ K. ... h. ... art.	
„ K. ... h. ... art.		„ K. ... h. ... art.	

dla kwestury — tytułem taksy

Wykaz odczytów, na które uczeń uczęszczać zamierza.

Przedmiot wykładu:	Ilość godzin tygodniowo	Nazwisko wykładającego	Podpis ucznia
Cycero jego życie i pisma	5	Prof. Dr. Morawski	Jan Wojtunik
Prosem. łać.: Ćwiczenia gramat. i stylist. w zakresie łaciny	2		
Łacina pospolita	5	Prof. Dr. Miodoński	
Semin. łać.: Objaśnianie poematów Tibullusa	2		
Historya filologii klasycznej	3	Prof. Dr. Sternbach	
Wybrane kwestye z dziedziny metryki greckiej i łacińskiej	2		
Semin. gr. Sofoklesa Antygona	2		
Prosemin. gr.: Ćwiczenia gramatyczne i stylistyczne	2		
Kursoryczna lektura Xenofonta (publicum)	1		
Szkoły średnie w Europie i Ameryce	3	Doc. Dr. Kulczyński	
~~Historya nowszej filozofii od Kanta do nowszych czasów~~	~~4~~	~~Prof. Dr. Pawlicki~~	
~~Historya socyalizmu niemieckiego~~	~~1~~		
~~Najnowsze prądy reformatorskie w dziedzinie nauczania i wychowania~~	~~2~~	~~Doc. Dr. Karbowiak~~	

1234

Przedmiot wykładu	Ilość godzin tygodniowo	Nazwisko wykładającego	Podpis ucznia

Poświadczam niniejszem, iż JP. Jan Wojtunik złożył prośbę o uwolnienie od opłaty czesnego na półrocze letnie r. szk. 1906/7 opartą na zasadach wyszczególnionych w 2 ustępie 1 § 15-go Ustawy o czesnem, i może być przeto wpisany prowizorycznie w poczet Uczniów Wydziału.

Kraków, dnia 1907

Dziekan

Według dotyczących przepisów mają uczniowie wpisywać przedmioty naukowe do rodowodu i książeczek legitymacyjnych zupełnie tak, jak takowe w spisie wyrażone zostały.

Nie wolno jest wpisywać do jednej rubryki rodowodu lub książeczki nazwisk dwóch nauk; ale **każdy przedmiot powinien być wpisanym w osobnej przegródce.** Gdyby jedna stronica książeczki nie starczyła do zapisania wszystkich przedmiotów, których Uczeń w jednem półroczu słuchać zamierza, wtedy ma użyć dwóch stronic.

Przy wyliczaniu odczytów w rodowodzie ma być umieszczony własnoręczny podpis Ucznia w ostatniej rubryce obok nazwiska każdego Nauczyciela (§ 8. Ustawy naukowej z d. 1 października 1850 roku).

W rodowodzie i w książeczce legitymacyjnej, jako dokumentach urzędowych, są skrobanki zabronione.

Rok szk. 1906/7

RODOWÓD 1235

Półrocze letnie

Nazwisko i imię ucznia	Jest uczniem zwyczajnym czy nadzwyczajnym	Oznaczenie Wydziału
Michał Wotowicz	zwyczajny	filozoficzny

Miejsce urodzenia	Wiek	Religia	Narodowość	Obywatelstwo	Mieszkanie w Krakowie
Wolowice pow. Limanowa	18 l.	rzymsk. kat.	polska	austryackie	ul.: Feliciyanek L. domu: 21.

Imię, zatrudnienie i miejsce zamieszkania ~~ojca lub opiekuna~~ matki: Gabryela Wotowicz wdowa Kraków ul. Feliciyanek 21.

Oświadczenie się do służby wojskowej: uwolniony zupełnie

Zakład naukowy, w którym uczeń strawił ostatnie półrocze: Uniwersytet Jagiellonski

Pobiera stypendyum z fundacyi: / rocznie k. ..... h. ..... udzielone przez ..... dekretem z dnia ..... L.

dla kwestury: wpisano w kwesturze pod Nr.: 512 w dniu: 9/4. 907.

Na jakiej zasadzie uczeń żąda imatrykulacyi (inskrypcyi wpisu): Bibliot. K. 1

dla kwestury tytułem taksy	Zwrócono:	dla kwestury tytułem taksy	Pobrano:
	imatrykulacyjnej (wpisowego) K. ..... art.		imatrykulacyjnej (wpisowego) K. ..... art. .....
	laboratoryjnej . . . . . K. ..... art.		laboratoryjnej . 42 . . . K. ..... art. .....
	czesnego: K. ..... h. ..... art.		czesnego: K. ..... h. ..... art. 512
	„ K. ..... h. ..... art.		„ K. ..... h. ..... art. .....
	„ K. ..... h. ..... art.		„ K. ..... h. ..... art. .....
	„ K. ..... h. ..... art.		„ K. ..... h. ..... art. .....

Wykaz odczytów, na które uczeń uczęszczać zamierza.

Przedmiot wykładu:	Ilość godzin tygodniowo	Nazwisko wykładającego	Podpis ucznia
Anatomia porównawcza kręgowców (cz. II)	6	Prof. Dr.	Michał Wotowicz
Anatomia porównawcza 20 lat (publicum)	1	Mayer	
Szkoły średnie w Europie i Ameryce	3	Doc. Dr. Chrzanowski	
Wstęp do mineralogii (publicum)	2	Prof. Dr. Morozewicz	
Wykłady systematyczne z zoologii	5	Prof. Dr.	
Ćwiczenia praktyczne	3	Wiercjski	
Ćwiczenia z praktyki fizycznej	4	Prof. Dr. Witkowski	
Historya nauk przyrodniczych (cz. II)	2	Prof. Dr. Pawlicki	
Z historyi naturalnej skorupiaków	2	Prof. Dr. Garbowski	

1236

Przedmiot wykładu	Ilość godzin tygodniowo	Nazwisko wykładającego	Podpis ucznia

Poświadczam niniejszem, iż JP. Wotowicz Stanisław złożył prośbę o uwolnienie od opłaty czesnego na półrocze letnie r. szk. 190 6/7. opartą na zasadach wyszczególnionych w 2 ustępie 1 § 15-go Ustawy o czesnem, i może być przeto wpisany prowizorycznie w poczet Uczniów Wydziału.

Kraków, dnia 9 Kw 190 7

Dziekan

L. P. Rudy

Według dotyczących przepisów mają uczniowie wpisywać przedmioty naukowe do rodowodu i książeczek legitymacyjnych zupełnie tak, jak takowe w spisie wyrażone zostały.

Nie wolno jest wpisywać do jednej rubryki rodowodu lub książeczki nazwisk dwóch nauk; ale **każdy przedmiot powinien być wpisanym w osobnej przegródce.** Gdyby jedna stronica książeczki nie starczyła do zapisania wszystkich przedmiotów, których Uczeń w jednem półroczu słuchać zamierza, wtedy ma użyć dwóch stronic.

Przy wyliczaniu odczytów w rodowodzie ma być umieszczony własnoręczny podpis Ucznia w ostatniej rubryce obok nazwiska każdego Nauczyciela (§ 8. Ustawy naukowej z d. 1 października 1850 roku).

W rodowodzie i w książeczce legitymacyjnej, jako dokumentach urzędowych, są skrobanki zabronione.

Rok szk. 190

RODOWÓD 1237

Półrocze II.

Nazwisko i imię ucznia	Jest uczniem zwyczajnym czy nadzwyczajnym	Oznaczenie Wydziału
Wotowicz Stanisław	zwyczajny	filozoficzny

Miejsce urodzenia	Wiek	Religia	Narodowość	Obywatelstwo	Mieszkanie w Krakowie
Wola radziszowska	24 lat	rzym. kat.	polska	austryacki	ul.: Batorego L. domu: 9

Imię, zatrudnienie i miejsce zamieszkania ojca lub opiekuna: Józef Wotowicz nauczyciel emeryt. w Polance p. Myślenice

Oświadczenie się do służby wojskowej: odbył służbę wojskową

Zakład naukowy, w którym uczeń strawił ostatnie półrocze:

Pobiera stypendyum z fundacyi:
rocznie k. h. udzielone przez
dekretem z dnia L.

dla kwestury: wpisano w kwesturze pod Nr.: 2291 w dniu: 20 X. 907.

Na jakiej zasadzie uczeń żąda imatrykulacyi (inskrypcyi wpisu): na podstawie poprzedniej imatrykulacyi. Bibliot. K. 1

dla kwestury tytułem taksy — Zwrócono:
- imatrykulacyjnej (wpisowego) K. art.
- laboratoryjnej . . . . . K. art.
- czesnego: K. h. art.
- „ K. h. art.
- „ K. h. art.
- „ K. h. art.

dla kwestury tytułem taksy — Pobrano:
- imatrykulacyjnej (wpisowego) K. art.
- laboratoryjnej . 21 . . K. art.
- czesnego: K. h. art. 2291
- „ K. h. art.
- „ K. h. art.
- „ K. h. art.

Wykaz odczytów, na które uczeń uczęszczać zamierza.

Przedmiot wykładu:	Ilość godzin tygodniowo	Nazwisko wykładającego	Podpis ucznia
Cicero – jego życie i pisma	5	ck. Rada dworu prof. dr. Klonowski	
1 przem. łac. Ćwiczenia gramatyczne i stylistyczne	2		
Historya filologii klasycznej	3	Prof. dr. Hornbostel	
Wybrane kwestye z dziedziny metryki greckiej i łacińskiej	2		
Przem. grec. Sofokles Antygona	2		
1 przem. grec. Ćwiczenia gramatyczne i stylistyczne	2		

1238

Przedmiot wykładu	Ilość godzin tygodniowo	Nazwisko wykładającego	Podpis ucznia

Poświadczam niniejszem, iż JP. ..... złożył prośbę o uwolnienie od opłaty czesnego na półrocze ..... r. szk. 190 ..... opartą na zasadach wyszczególnionych w 2 ustępie 1 § 15-go Ustawy o czesnem, i może być przeto wpisany prowizorycznie w poczet Uczniów Wydziału.

Kraków, dnia 24 kw. 1907

Dziekan

Zgadzam się na spóźniony wpis
M. P. Rudy

Według dotyczących przepisów mają uczniowie wpisywać przedmioty naukowe do rodowodu i książeczek legitymacyjnych zupełnie tak, jak takowe w spisie wyrażone zostały.

Nie wolno jest wpisywać do jednej rubryki rodowodu lub książeczki nazwisk dwóch nauk; ale **każdy przedmiot powinien być wpisanym w osobnej przegródce.** Gdyby jedna stronica książeczki nie starczyła do zapisania wszystkich przedmiotów, których Uczeń w jednem półroczu słuchać zamierza, wtedy ma użyć dwóch stronic.

Przy wyliczaniu odczytów w rodowodzie ma być umieszczony własnoręczny podpis Ucznia w ostatniej rubryce obok nazwiska każdego Nauczyciela (§ 8. Ustawy naukowej z d. 1 października 1850 roku).

W rodowodzie i w książeczce legitymacyjnej, jako dokumentach urzędowych, są skrobanki zabronione.

Rok szk. 1907 **RODOWÓD** 1239 Półrocze II.

Nazwisko i imię ucznia	Jest uczniem zwyczajnym czy nadzwyczajnym	Oznaczenie Wydziału
Eugeniusz Wołoszynowski	zwyczajny	filozoficznego

Miejsce urodzenia	Wiek	Religia	Narodowość	Obywatelstwo	Mieszkanie w Krakowie
Tarnów	23	rz.-kat.	polska	austr.	ul.: Loretańska L. domu: 6 parter

Imię, zatrudnienie i miejsce zamieszkania ojca lub opiekuna	Stanisław Wołoszynowski c. k. nadoficyał pocztowy w Krakowie
Oświadczenie się do służby wojskowej	—
Zakład naukowy, w którym uczeń strawił ostatnie półrocze	Uniwersytet Jagielloński

Pobiera stypendyum z fundacyi: .....
rocznie k. ..... h. ..... udzielone przez .....
dekretem z dnia ..... L. .....

dla kwestury: wpisano w kwesturze pod Nr.: 273 w dniu: 5/4. 907.

Na jakiej zasadzie uczeń żąda imatrykulacyi (inskrypcyi wpisu)

Bibliot. K. 1

Zwrócono:		Pobrano:	
imatrykulacyjnej (wpisowego) K. ..... art.		imatrykulacyjnej (wpisowego) K. ..... art.	
laboratoryjnej ..... K. ..... art.		laboratoryjnej ..... K. ..... art.	
czesnego: K. ..... h. ..... art.		czesnego: K. ..... h. ..... art.	
„ K. ..... h. ..... art.		„ K. ..... h. ..... art.	
„ K. ..... h. ..... art.		„ K. ..... h. ..... art.	
„ K. ..... h. ..... art.		„ K. ..... h. ..... art.	

dla kwestury — tytułem taksy

Uwolniony w połowie

Wykaz odczytów, na które uczeń uczęszczać zamierza.

Przedmiot wykładu:	Ilość godzin tygodniowo	Nazwisko wykładającego	Podpis ucznia
Ogólna geografia fizyczna (Ciąg dalszy)	2	Prof. Dr.	Eugeniusz Wołoszynowski
Ćwiczenia geograficzne	2	Czerny	
Czasy wojen religijnych	5	Prof. Dr.	
~~Ćwiczenia praktyczne w seminaryum histor.~~	~~2~~	Zakrzewski	
Zarys dziejów Polski. Wielki średnie - Cz. II.	3	Prof.	
Dzieje okresu rewolucyjnego na ziemiach polskich	2	Dr.	
Seminaryum historyczne	2	Czermak	
Historya austryacka w Józefa II.	5	doc. Dr. Tokarz	
Konwersatoryum pedagog.	2	doc. Dr. Kulczyński	

1240

Przedmiot wykładu	Ilość godzin tygodniowo	Nazwisko wykładającego	Podpis ucznia

Poświadczam niniejszem, iż JP. Eugeniusz Wołoszynowski złożył prośbę o uwolnienie od opłaty czesnego na półrocze II r. szk. 1907 opartą na zasadach wyszczególnionych w 2 ustępie 1 § 15-go Ustawy o czesnem, i może być przeto wpisany prowizorycznie w poczet Uczniów Wydziału.

Kraków, dnia kwietnia 1907

Dziekan

Żorawski

Według dotyczących przepisów mają uczniowie wpisywać przedmioty naukowe do rodowodu i książeczek legitymacyjnych zupełnie tak, jak takowe w spisie wyrażone zostały.

Nie wolno jest wpisywać do jednej rubryki rodowodu lub książeczki nazwisk dwóch nauk; ale **każdy przedmiot powinien być wpisanym w osobnej przegródce.** Gdyby jedna stronica książeczki nie starczyła do zapisania wszystkich przedmiotów, których Uczeń w jednem półroczu słuchać zamierza, wtedy ma użyć dwóch stronic.

Przy wyliczaniu odczytów w rodowodzie ma być umieszczony własnoręczny podpis Ucznia w ostatniej rubryce obok nazwiska każdego Nauczyciela (§ 8. Ustawy naukowej z d. 1 października 1850 roku).

W rodowodzie i w książeczce legitymacyjnej, jako dokumentach urzędowych, są skrobanki zabronione.

Rok szk. 190

RODOWÓD

Półrocze 1241

Nazwisko i imię ucznia	Jest uczniem zwyczajnym czy nadzwyczajnym	Oznaczenie Wydziału
Konrad Wołoszynowski	zwyczajnym	filozoficzny

Miejsce urodzenia	Wiek	Religia	Narodowość	Obywatelstwo	Mieszkanie w Krakowie
Tarnów	l. 19.	rz. katol.	polska	austryack.	ul.: Loretańska L. domu: 6.

Imię, zatrudnienie i miejsce zamieszkania ojca lub opiekuna	Stanisław, nadoficyał pocztowy Kraków – Loretańska 6.
Oświadczenie się do służby wojskowej	—
Zakład naukowy, w którym uczeń strawił ostatnie półrocze	c. k. Uniwersytet Jagielloński

Pobiera stypendyum z fundacyi: —
rocznie k. — h. — udzielone przez —
dekretem z dnia — L.

dla kwestury: wpisano w kwesturze pod Nr.: 1005 w dniu: 11/4. 907.

Na jakiej zasadzie uczeń żąda imatrykulacyi (inskrypcyi wpisu) —

Bibliot. K.

Zwrócono:		Pobrano:	
imatrykulacyjnej (wpisowego) K. ... art.		imatrykulacyjnej (wpisowego) K. ... art.	
laboratoryjnej ... K. ... art.		laboratoryjnej ... K. ... art.	
czesnego: K. ... h. ... art.		czesnego: K. ... h. ... art.	
„ K. ... h. ... art.		„ K. ... h. ... art.	
„ K. ... h. ... art.		„ K. ... h. ... art.	
„ K. ... h. ... art.		„ K. ... h. ... art.	

dla kwestury tytułem taksy

Uwolniony w połowie

Wykaz odczytów, na które uczeń uczęszczać zamierza.

Przedmiot wykładu:	Ilość godzin tygodniowo	Nazwisko wykładającego	Podpis ucznia
Hist. nowszej filozofii od Kanta do nowszych czasów	4.	Prof. ks. Pawlicki	Wołoszynowski Konrad
Fryderyk Nitsche a myśl i kultura współczesna	2.	Prof. Straszewski	
Rzut oka na literaturę XIX w.	3.	Prof. Tarnowski	
Pisarze polityczni	2.	Prof. Tarnowski	
Seminarium literackie	1.	Prof. Tarnowski	
Poeci polscy XVIII w.	2.	Prof. Windakiewicz	
Bohdan Zaleski i jego stosunek do ludowej poezyi ukraińskiej	2.	Prof. Tretiak	
Seminarium literackie	1.	Prof. Tretiak	
Składnia j. polskiego	4.	Prof. Łoś	
Wstęp do filologii słowiańskiej	1.	Prof. Łoś	
Seminarium słowiańskie	2.	Prof. Łoś	
Proseminaryum greckie	2.	Prof. Sternbach	Wołoszynowski
Proseminaryum łacińskie	2.	Prof. Morawski	

1242

Przedmiot wykładu	Ilość godzin tygodniowo	Nazwisko wykładającego	Podpis ucznia

Poświadczam niniejszem, iż JP. Wołoszynowski Konrad złożył prośbę o uwolnienie od opłaty czesnego na półrocze drugie r. szk. 1907 opartą na zasadach wyszczególnionych w 2 ustępie 1 § 15-go Ustawy o czesnem, i może być przeto wpisany prowizorycznie w poczet Uczniów Wydziału.

Kraków, dnia 11 Kwietnia 1907

Dziekan

M. P. Red.

Według dotyczących przepisów mają uczniowie wpisywać przedmioty naukowe do rodowodu i książeczek legitymacyjnych zupełnie tak, jak takowe w spisie wyrażone zostały.

Nie wolno jest wpisywać do jednej rubryki rodowodu lub książeczki nazwisk dwóch nauk; ale **każdy przedmiot powinien być wpisanym w osobnej przegródce.** Gdyby jedna stronica książeczki nie starczyła do zapisania wszystkich przedmiotów, których Uczeń w jednem półroczu słuchać zamierza, wtedy ma użyć dwóch stronic.

Przy wyliczaniu odczytów w rodowodzie ma być umieszczony własnoręczny podpis Ucznia w ostatniej rubryce obok nazwiska każdego Nauczyciela (§ 8. Ustawy naukowej z d. 1 października 1850 roku).

W rodowodzie i w książeczce legitymacyjnej, jako dokumentach urzędowych, są skrobanki zabronione.

1243

Rok szk. 1906/7

RODOWÓD.

Półrocze: letnie

Nazwisko i imię ucznia	Jest uczniem zwyczajnym czy nadzwyczajnym	Oznaczenie Wydziału
Woroniecki Edward Mikołaj	Zwyczajnym	Filozoficzny

Miejsce urodzenia	Wiek	Religia	Narodowość	Poddaństwo	Mieszkanie w Krakowie
Kijów	20	Rz. kat.	Polak	Rosyjskie	ul: L. domu:

Imię, zatrudnienie i miejsce zamieszkania ojca lub opiekuna	Antoni Woroniecki w Kijowie urzędnik w biurze notaryalnem
Oświadczenie się do służby wojskowej	
Zakład naukowy, w którym uczeń strawił ostatnie półrocze	Wszechnica Jagiellońska

Pobiera stypendyum z fundacyi: ..... rocznie k. ..... h. ..... udzielone przez ..... dekretem z dnia ..... L. .....

dla kwestury: wpisano w kwesturze pod Nr.: 3 w dniu: 28/III. 907.

Na jakiej zasadzie uczeń żąda imatrykulacyi (inskrypcyi wpisu) R. 3 Bibliot. K. 2

dla kwestury tytułem taksy	Zwrócono:	dla kwestury tytułem taksy	Pobrano:
	imatrykulacyjnej (wpisowego) K. ..... art.		imatrykulacyjnej (wpisowego) K. ..... art. .....
	laboratoryjnej . . . . . K. ..... art.		laboratoryjnej . . . . . K. ..... art. .....
	czesnego: K. ..... h. ..... art.		czesnego: K. ..... h. ..... art. .....
	„ K. ..... h. ..... art.		„ K. ..... h. ..... art. .....
	„ K. ..... h. ..... art.		„ K. ..... h. ..... art. .....
	„ K. ..... h. ..... art.		„ K. ..... h. ..... art. .....

Uwolniony w całości

Wykaz odczytów, na które uczeń uczęszczać zamierza.

Przedmiot wykładu:	Ilość godzin tygodniowo	Nazwisko wykładającego	Podpis ucznia
Rzut oka na literaturę XIX w.	3	prof. S. Tarnowski	E. Woroniecki
Pisarze polityczni	2	prof. S. Tarnowski	E. Woroniecki
Seminaryum literackie	1	— S. Tarnowski	E. Woroniecki
Poeci polscy XVIII w.	2	prof. S. Windakiewicz	E. Woroniecki
Starsi i młodsi romantycy	1	— S. Windakiewicz	E. Woroniecki
Bohdan Zaleski i ludowa poezja ukraińska	2	prof. Tretiak	E. Woroniecki
Seminaryum literackie	1	— Tretiak	E. Woroniecki
Składnia języka polskiego	4	prof. Łoś	E. Woroniecki
Seminaryum słowiańskie	2	— Łoś	E. Woroniecki
Dzieje r. 1846–8 na ziemiach polskich	2	prof. Czermak	E. Woroniecki
Słowiańszczyzna w w. XIX	2	prof. Zdziechowski	E. Woroniecki
Piotr Skarga na tle sporów relig. XVI w.	1	Doc. przyw. T. Grabowski	E. Woroniecki
Słowackiego lata ostatnie	1	— T. Grabowski	E. Woroniecki

24

1244

Przedmiot wykładu:	Ilość godzin tygodniowo	Nazwisko wykładającego	Podpis ucznia

Poświadczam niniejszem, iż JP. ..... złożył prośbę o uwolnienie od opłaty czesnego na półrocze ..... r. szk. 190 ..... opartą na zasadach wyszczególnionych w 2 ustępie 1 § 15-go Ustawy o czesnem, i może być przeto wpisany prowizorycznie w poczet Uczniów Wydziału.

Kraków, dnia ~~[illegible]~~ 25 Kwietnia 1907

Dziekan

M. P. Rudz

Według dotyczących przepisów mają uczniowie wpisywać przedmioty naukowe do rodowodu i książeczek legitymacyjnych zupełnie tak, jak takowe w spisie wyrażone zostały.

Nie wolno jest wpisywać do jednej rubryki rodowodu lub książeczki nazwisk dwóch nauk; ale **każdy przedmiot powinien być wpisanym w osobnej przegródce.** Gdyby jedna stronica książeczki nie starczyła do zapisania wszystkich przedmiotów, których Uczeń w jednem półroczu słuchać zamierza, wtedy ma użyć dwóch stronic.

Przy wyliczaniu odczytów w rodowodzie ma być umieszczony własnoręczny podpis Ucznia w ostatniej rubryce obok nazwiska każdego Nauczyciela (§ 8. Ustawy naukowej z d. 1 października 1850 roku).

W rodowodzie i w książeczce legitymacyjnej, jako dokumentach urzędowych, są skrobanki zabronione.

Rok szk. 1907

RODOWÓD

1245

Półrocze II gie

Nazwisko i imię ucznia	Jest uczniem zwyczajnym czy nadzwyczajnym	Oznaczenie Wydziału
Mieczysław Wóycicki	ucz. zwyczajny	w. filozoficzny

Miejsce urodzenia	Wiek	Religia	Narodowość	Obywatelstwo	Mieszkanie w Krakowie
Warszawa	22 l.	Rz.-Kat.	Polak	Rosyjskie	ul.: Łobzowska L. domu: 31

Imię, zatrudnienie i miejsce zamieszkania ojca lub opiekuna: Matka, Aniela, Warszawa ul. Wspólna 40

Oświadczenie się do służby wojskowej: prolongata do 1909 roku

Zakład naukowy, w którym uczeń strawił ostatnie półrocze: Uniwersytet Jagielloński

Pobiera stypendyum z fundacyi: .....

rocznie k. ..... h. ..... udzielone przez .....

dekretem z dnia ..... L. .....

dla kwestury: wpisano w kwesturze pod Nr.: 2394 w dniu: 30/4. 907.

Na jakiej zasadzie uczeń żąda imatrykulacyi (inskrypcyi wpisu)

Bibliot. K. 2

Zwrócono: (dla kwestury, tytułem taksy)	Pobrano: (dla kwestury, tytułem taksy)
imatrykulacyjnej (wpisowego) K. ..... art.	imatrykulacyjnej (wpisowego) K. ..... art. .....
laboratoryjnej . . . . . K. ..... art.	laboratoryjnej . K. ..... art. .....
czesnego: K. ..... h. ..... art.	czesnego: K. 25 h. 20 art. 2394
„ K. ..... h. ..... art.	„ K. ..... h. ..... art. .....
„ K. ..... h. ..... art.	„ K. ..... h. ..... art. .....
„ K. ..... h. ..... art.	„ K. ..... h. ..... art. .....

Wykaz odczytów, na które uczeń uczęszczać zamierza.

Przedmiot wykładu:	Ilość godzin tygodniowo	Nazwisko wykładającego	Podpis ucznia
Dzieje okresu rewolucyjnego	2	Czermak	Mieczysław Wóycicki
Zarys dziejów Polski	3	Czermak	
Seminaryum historyczne	2	Czermak	
Historya polska XIII w.	2	Krzyżanowski	
~~Stan społ. gosp. Galicyi~~	~~1~~	~~Bujak~~	
Czasy wojen religijnych	5	Zakrzewski	

1246

Przedmiot wykładu	Ilość godzin tygodniowo	Nazwisko wykładającego	Podpis ucznia

Poświadczam niniejszem, iż JP. ..... złożył prośbę o uwolnienie od opłaty czesnego na półrocze ..... r. szk. 190 ..... opartą na zasadach wyszczególnionych w 2 ustępie 1 § 15-go Ustawy o czesnem, i może być przeto wpisany prowizorycznie w poczet Uczniów Wydziału.

Kraków, dnia ..... 190 .....

Dziekan

Według dotyczących przepisów mają uczniowie wpisywać przedmioty naukowe do rodowodu i książeczek legitymacyjnych zupełnie tak, jak takowe w spisie wyrażone zostały.

Nie wolno jest wpisywać do jednej rubryki rodowodu lub książeczki nazwisk dwóch nauk; ale **każdy przedmiot powinien być wpisanym w osobnej przegródce.** Gdyby jedna stronica książeczki nie starczyła do zapisania wszystkich przedmiotów, których Uczeń w jednem półroczu słuchać zamierza, wtedy ma użyć dwóch stronic.

Przy wyliczaniu odczytów w rodowodzie ma być umieszczony własnoręczny podpis Ucznia w ostatniej rubryce obok nazwiska każdego Nauczyciela (§ 8. Ustawy naukowej z d. 1 października 1850 roku).

W rodowodzie i w książeczce legitymacyjnej, jako dokumentach urzędowych, są skrobanki zabronione.

1247

Rok szk. 1906/7

RODOWÓD.

Półrocze: II

Nazwisko i imię ucznia	Jest uczniem zwyczajnym czy nadzwyczajnym	Oznaczenie Wydziału
Woyczyński Władysław	zwyczajnym	filozoficz.

Miejsce urodzenia	Wiek	Religia	Narodowość	Poddaństwo	Mieszkanie w Krakowie
Lwów	22	rzym.-kat.	polska	austryackie	ul: Bernardyńska L. domu: 13

Imię, zatrudnienie i miejsce zamieszkania ~~ojca~~ lub opiekuna	Roman Woyczyński zastępca handlowy Kopan p. Mogilany
Oświadczenie się do służby wojskowej	staje 15 kwietnia 1907
Zakład naukowy, w którym uczeń strawił ostatnie półrocze	Uniw. Jag.

Pobiera stypendyum z fundacyi: i.p. Kazimierza Prus Petryczyna
rocznie k. 400 h. ~ udzielone przez Wydz. Kraj.
dekretem z dnia 12 marca 1907 r. L. 25727/907

dla kwestury: wpisano w kwesturze pod Nr.: 46 w dniu: 28/III. 907.

Bibliot. K. 1

Na jakiej zasadzie uczeń żąda imatrykulacyi (inskrypcyi wpisu) index.

dla kwestury tytułem taksy	Zwrócono:			dla kwestury tytułem taksy	Pobrano:		
	imatrykulacyjnej (wpisowego)	K.	art.		imatrykulacyjnej (wpisowego)	K.	art.
	laboratoryjnej	K.	art.		laboratoryjnej	K.	art.
	czesnego: K.	h.	art.		czesnego: K.	h.	art.
	„ K.	h.	art.		„ K.	h.	art.
	„ K.	h.	art.		„ K.	h.	art.
	„ K.	h.	art.		„ K.	h.	art.

Uwolniony w całości

Wykaz odczytów, na które uczeń uczęszczać zamierza.

Przedmiot wykładu:	Ilość godzin tygodniowo	Nazwisko wykładającego	Podpis ucznia
Rzut oka na literaturę XIX w.	3	Prof. Dr Tarnowski.	Woyczyński Władysław
Pisarze polityczni	2		
Seminaryum literackie	1		
Poeci polscy XVIII w.	2	Prof. Dr Windakiewicz	
Starsi i młodsi romantycy	1		
Bohdan Zaleski i jego stosunek do ludowej poezyi ukraińs.	2	Prof. Dr Tretiak	
Wstęp do filologii słowiańskiej	1	Prof. Dr Zoś	
Składnia języka polskiego	4		
Seminaryum slawistyczne	2		
Cycero jego życie i pisma	5	Prof. Dr Morawski	
Proseminaryum łacińskie	2		
Historya filologii klasycznej (c.d.)	3	Prof. Dr Sternbach	
Proseminaryum greckie	2		
Historya polska XIII w.	2	Prof. Dr Czermak	
Dzieje okresu rewol. 1846-1848 na ziemiach pol.	2		

1248

Przedmiot wykładu:	Ilość godzin tygodniowo	Nazwisko wykładającego	Podpis ucznia

Poświadczam niniejszem, iż JP. Władysław Wojczyński złożył prośbę o uwolnienie od opłaty czesnego na półrocze Letnie r. szk. 1906/7 opartą na zasadach wyszczególnionych w 2 ustępie 1 § 15-go Ustawy o czesnem, i może być przeto wpisany prowizorycznie w poczet Uczniów Wydziału.

Kraków, dnia 28 marca 1907

Dziekan

A. P. Rudki

Według dotyczących przepisów mają uczniowie wpisywać przedmioty naukowe do rodowodu i książeczek legitymacyjnych zupełnie tak, jak takowe w spisie wyrażone zostały.

Nie wolno jest wpisywać do jednej rubryki rodowodu lub książeczki nazwisk dwóch nauk; ale **każdy przedmiot powinien być wpisanym w osobnej przegródce.** Gdyby jedna stronica książeczki nie starczyła do zapisania wszystkich przedmiotów, których Uczeń w jednem półroczu słuchać zamierza, wtedy ma użyć dwóch stronic.

Przy wyliczaniu odczytów w rodowodzie ma być umieszczony własnoręczny podpis Ucznia w ostatniej rubryce obok nazwiska każdego Nauczyciela (§ 8. Ustawy naukowej z d. 1 października 1850 roku).

W rodowodzie i w książeczce legitymacyjnej, jako dokumentach urzędowych, są skrobanki zabronione.

Rok szk. 1907

RODOWÓD

1248

Półrocze II (letnie)

Nazwisko i imię ucznia	Jest uczniem zwyczajnym czy nadzwyczajnym	Oznaczenie Wydziału
Stanisław Wróbski	zwyczajny	filozoficzny

Miejsce urodzenia	Wiek	Religia	Narodowość	Obywatelstwo	Mieszkanie w Krakowie
Borzęcin	22 lat	rz. kat	polska	austryackie	ul.: Jabłonowskich L. domu: 8

Imię, zatrudnienie i miejsce zamieszkania ojca lub opiekuna: Franciszek Wróbski rolnik w Bochni

Oświadczenie się do służby wojskowej: Odłożona

Zakład naukowy, w którym uczeń strawił ostatnie półrocze: Uniwersytet Jagielloński

Pobiera stypendyum z fundacyi:
rocznie k. ... h. ... udzielone przez ...
dekretem z dnia ... L.

dla kwestury: wpisano w kwesturze pod Nr.: 1614 w dniu: 12/4 907

Na jakiej zasadzie uczeń żąda imatrykulacyi (inskrypcyi wpisu): indeksu Bibl. K. 1.

dla kwestury tytułem taksy	Zwrócono:	dla kwestury tytułem taksy	Pobrano:
	imatrykulacyjnej (wpisowego) K. ... art. ...		imatrykulacyjnej (wpisowego) K. ... art. ...
	laboratoryjnej . . . . . K. ... art. ...		laboratoryjnej . . . K. ... art. ...
	czesnego: K. ... h. ... art. ...		czesnego: K. 21 — h. ... art. 1614
	„ K. ... h. ... art. ...		„ K. ... h. ... art. ...
	„ K. ... h. ... art. ...		„ K. ... h. ... art. ...
	„ K. ... h. ... art. ...		„ K. ... h. ... art. ...

Wykaz odczytów, na które uczeń uczęszczać zamierza.

Przedmiot wykładu:	Ilość godzin tygodniowo	Nazwisko wykładającego	Podpis ucznia
Cycero jego życie i pisma	5	Ks. dr. Morawski	Stanisław Wróbski
Prozeminarium łacińskie	2		
Łacina pospolita	5	Prof. dr. Chrzanowski	
Seminarium łacińskie	2		
Seminarium greckie	2	Ks. dr. Staniszewski	
Prozeminarium greckie	2		
Historyczna lektura Xenofonta	1		
Szkoły i sekty filozoficzne w Europie i Ameryce	3	Doc. dr. Kulczyński	
Kolokwia z poprzednich	4		

1250

Przedmiot wykładu	Ilość godzin tygodniowo	Nazwisko wykładającego	Podpis ucznia

Poświadczam niniejszem, iż JP. Wróblewski Stanisław złożył prośbę o uwolnienie od opłaty czesnego na półrocze II letnie r. szk. 1906/7 opartą na zasadach wyszczególnionych w 2 ustępie 1 § 15-go Ustawy o czesnem, i może być przeto wpisany prowizorycznie w poczet Uczniów Wydziału.

Kraków, dnia 17 kwietnia 1907

Dziekan

M. P. Rudy

Według dotyczących przepisów mają uczniowie wpisywać przedmioty naukowe do rodowodu i książeczek legitymacyjnych zupełnie tak, jak takowe w spisie wyrażone zostały.

Nie wolno jest wpisywać do jednej rubryki rodowodu lub książeczki nazwisk dwóch nauk; ale **każdy przedmiot powinien być wpisanym w osobnej przegródce.** Gdyby jedna stronica książeczki nie starczyła do zapisania wszystkich przedmiotów, których Uczeń w jednem półroczu słuchać zamierza, wtedy ma użyć dwóch stronic.

Przy wyliczaniu odczytów w rodowodzie ma być umieszczony własnoręczny podpis Ucznia w ostatniej rubryce obok nazwiska każdego Nauczyciela (§ 8. Ustawy naukowej z d. 1 października 1850 roku).

W rodowodzie i w książeczce legitymacyjnej, jako dokumentach urzędowych, są skrobanki zabronione.

Rok szk. 190 6/7

RODOWÓD

Półrocze 12 51

Nazwisko i imię ucznia	Jest uczniem zwyczajnym czy nadzwyczajnym	Oznaczenie Wydziału
Kazimierz Wróblewski	st. zwycz.	filozoficzn.

Miejsce urodzenia	Wiek	Religia	Narodowość	Obywatelstwo	Mieszkanie w Krakowie
Przeworsk	20	rz. kat.	polska	austr.	ul.: Wolska L. domu: 28

Imię, zatrudnienie i miejsce zamieszkania ojca lub opiekuna: Feliks – urzędnik kol. – Kraków

Oświadczenie się do służby wojskowej: nie powołany

Zakład naukowy, w którym uczeń strawił ostatnie półrocze: wydz. filozof. Uniw. Jag.

Pobiera stypendyum z fundacyi: ... rocznie k. ... h. ... udzielone przez ... dekretem z dnia ... L.

dla kwestury: wpisano w kwesturze pod Nr.: 146 w dniu: 3/4. 907. Bibliot. K. 1

Na jakiej zasadzie uczeń żąda imatrykulacyi (inskrypcyi wpisu): na mocy potwierdzenia uskutecznionego przez kuratora.

dla kwestury tytułem taksy — Zwrócono:		dla kwestury tytułem taksy — Pobrano:	
imatrykulacyjnej (wpisowego)	K. ... art. ...	imatrykulacyjnej (wpisowego)	K. ... art. ...
laboratoryjnej	K. ... art. ...	laboratoryjnej	K. ... art. ...
czesnego:	K. ... h. ... art. ...	czesnego:	K. ... h. ... art. ...
„	K. ... h. ... art. ...	„	K. ... h. ... art. ... Uwolniony w całości
„	K. ... h. ... art. ...	„	K. ... h. ... art. ...
„	K. ... h. ... art. ...	„	K. ... h. ... art. ...

Wykaz odczytów, na które uczeń uczęszczać zamierza.

Przedmiot wykładu:	Ilość godzin tygodniowo	Nazwisko wykładającego	Podpis ucznia
Geschichte d. deutsch. Literatur der Hälfte d. 19/ Jhrdts.	3.	p. dr. Brzezowski	Wróblewski
Libr. Walther v. der Vogelweide	2.		
Erklärung v. Klopstocks Oden	1.		
Seminarialübungen	2.		
Discours politiques	2.	p. dr. hr. Tarnowski	Wróblewski
Bohd. Zaleski i jego stosunek do lud. poezyi ukr.	2.	prof. dr. Tretiak	Wróblewski
Seminaryum literackie	1.		
Polscy poeci XVIII. w.	2.	prof. dr. Łoziński	Wróblewski
Składnia jęz. polskiego.	4.	prof. dr. Kos	Wróblewski
Wstęp do filol. słowiańsk.	1.		
Hist. filozofii od Kanta do nowszych czasów	4.	prof. dr. Paoli	Wróblewski
Seminaryum filozoficzne	2.		
Psychofizyka	3.	prof. dr. Heinrich	Wróblewski
Szkoły średnie w Europie i Ameryce	3.	dr. Halczyński	Wróblewski
Nauka zasad ogólnych jęz. franc.	1.	prof. Rongier	Wróblewski
Ćwiczenia ustne i piśmienne	2.		

3

1282

Przedmiot wykładu	Ilość godzin tygodniowo	Nazwisko wykładającego	Podpis ucznia

Poświadczam niniejszem, iż JP. Kazimierz Wróblewski złożył prośbę o uwolnienie od opłaty czesnego na półrocze letnie r. szk. 1906/7 opartą na zasadach wyszczególnionych w 2 ustępie 1 § 15-go Ustawy o czesnem, i może być przeto wpisany prowizorycznie w poczet Uczniów Wydziału.

Kraków, dnia ..... 190...

Dziekan

Żorawski

Według dotyczących przepisów mają uczniowie wpisywać przedmioty naukowe do rodowodu i książeczek legitymacyjnych zupełnie tak, jak takowe w spisie wyrażone zostały.

Nie wolno jest wpisywać do jednej rubryki rodowodu lub książeczki nazwisk dwóch nauk; ale **każdy przedmiot powinien być wpisanym w osobnej przegródce.** Gdyby jedna stronica książeczki nie starczyła do zapisania wszystkich przedmiotów, których Uczeń w jednem półroczu słuchać zamierza, wtedy ma użyć dwóch stronic.

Przy wyliczaniu odczytów w rodowodzie ma być umieszczony własnoręczny podpis Ucznia w ostatniej rubryce obok nazwiska każdego Nauczyciela (§ 8. Ustawy naukowej z d. 1 października 1850 roku).

W rodowodzie i w książeczce legitymacyjnej, jako dokumentach urzędowych, są skrobanki zabronione.

1253620

Rok szk. 1906/7.

RODOWÓD

Półrocze letnie

Nazwisko i imię ucznia	Jest uczniem zwyczajnym czy nadzwyczajnym	Oznaczenie Wydziału
Maksymilian Wrona	zwyczajnym	filozoficzny

Miejsce urodzenia	Wiek	Religia	Narodowość	Obywatelstwo	Mieszkanie w Krakowie
Królewska Huta	25	rzymsko-katolicka	polska	pruskie	ul.: Stradom L. domu: 4.

Imię, zatrudnienie i miejsce zamieszkania ojca lub opiekuna	Zgromadzenie X. X. Misyonarzy
Oświadczenie się do służby wojskowej	uwolniony
Zakład naukowy, w którym uczeń strawił ostatnie półrocze	Uniwersytet Jagielloński

Pobiera stypendyum z fundacyi: .....
rocznie k. ..... h. ..... udzielone przez .....
dekretem z dnia ..... L. .....

dla kwestury: wpisano w kwesturze pod Nr.: 1428 w dniu: 12/4. 907.

Na jakiej zasadzie uczeń żąda imatrykulacyi (inskrypcyi wpisu) indeks.

Bibliot. K. 2

Zwrócono:		Pobrano:	
imatrykulacyjnej (wpisowego) K. ..... art.		imatrykulacyjnej (wpisowego) K. ..... art.	
laboratoryjnej ..... K. ..... art.		laboratoryjnej ..... K. ..... art.	
czesnego: K. ..... h. ..... art.		czesnego: K. 31 h. 50 art. 1428	
„ K. ..... h. ..... art.		„ K. ..... h. ..... art.	
„ K. ..... h. ..... art.		„ K. ..... h. ..... art.	
„ K. ..... h. ..... art.		„ K. ..... h. ..... art.	

dla kwestury — tytułem taksy

Wykaz odczytów, na które uczeń uczęszczać zamierza.

Przedmiot wykładu:	Ilość godzin tygodniowo	Nazwisko wykładającego	Podpis ucznia
Cycero - jego życie i pisma	5.	Prof. Dr. Morawski	Maksymilian Wrona.
Proseminaryum łacińskie	2	Prof. Dr. Morawski	
Łacina perpolita	5.	Prof. Dr. Miodoński	
Historya filologii klasycznej	3	Prof. Dr. Sternbach	
Wybrane kwestye z dziedziny metryki gr. i łac.	2	Prof. Dr. Sternbach	
Seminaryum greckie: Sofokles a Antygona	2	Prof. Dr. Sternbach	
Proseminaryum greckie	2	Prof. Dr. Sternbach	
~~Słowiańszczyzna we w. XIX.~~	~~2~~	~~Prof. Dr. Zdzierski~~	

1289

Przedmiot wykładu	Ilość godzin tygodniowo	Nazwisko wykładającego	Podpis ucznia

Poświadczam niniejszem, iż JP. ..... złożył prośbę o uwolnienie od opłaty czesnego na półrocze ..... r. szk. 190 ..... opartą na zasadach wyszczególnionych w 2 ustępie 1 § 15-go Ustawy o czesnem, i może być przeto wpisany prowizorycznie w poczet Uczniów Wydziału.

Kraków, dnia ..... 190 .....

Dziekan

Według dotyczących przepisów mają uczniowie wpisywać przedmioty naukowe do rodowodu i książeczek legitymacyjnych zupełnie tak, jak takowe w spisie wyrażone zostały.

Nie wolno jest wpisywać do jednej rubryki rodowodu lub książeczki nazwisk dwóch nauk; ale **każdy przedmiot powinien być wpisanym w osobnej przegródce.** Gdyby jedna stronica książeczki nie starczyła do zapisania wszystkich przedmiotów, których Uczeń w jednem półroczu słuchać zamierza, wtedy ma użyć dwóch stronic.

Przy wyliczaniu odczytów w rodowodzie ma być umieszczony własnoręczny podpis Ucznia w ostatniej rubryce obok nazwiska każdego Nauczyciela (§ 8. Ustawy naukowej z d. 1 października 1850 roku).

W rodowodzie i w książeczce legitymacyjnej, jako dokumentach urzędowych, są skrobanki zabronione.

Rok szk. 1906/7

RODOWÓD

1259

Półrocze II.

Nazwisko i imię ucznia	Jest uczniem zwyczajnym czy nadzwyczajnym	Oznaczenie Wydziału
Wroniewicz Władysław	zwyczajny	filozofia

Miejsce urodzenia	Wiek	Religia	Narodowość	Obywatelstwo	Mieszkanie w Krakowie
Lipnica Górna	21 lat	rzym-kat.	polska	austryackie	ul.: Szujskiego L. domu: 5.

Imię, zatrudnienie i miejsce zamieszkania ojca lub opiekuna: Antoni, nauczyciel, Krzeczów koło Bochni

Oświadczenie się do służby wojskowej:

Zakład naukowy, w którym uczeń strawił ostatnie półrocze: Uniwersytet w Krakowie

Pobiera stypendyum z fundacyi: ..... rocznie k. ..... h. ..... udzielone przez ..... dekretem z dnia ..... L. .....

dla kwestury: wpisano w kwesturze pod Nr.: 914. 967. w dniu: Bibliot. K.

Na jakiej zasadzie uczeń żąda imatrykulacyi (inskrypcyi wpisu)

dla kwestury tytułem taksy — Zwrócono:		dla kwestury tytułem taksy — Pobrano:	
imatrykulacyjnej (wpisowego)	K. ..... art.	imatrykulacyjnej (wpisowego)	K. ..... art. .....
laboratoryjnej	K. ..... art.	laboratoryjnej .	K. ..... art. .....
czesnego:	K. ..... h. ..... art.	czesnego:	K. 20. h. 10. art. 193
„	K. ..... h. ..... art.	„	K. ..... h. ..... art. .....
„	K. ..... h. ..... art.	„	K. ..... h. ..... art. .....
„	K. ..... h. ..... art.	„	K. ..... h. ..... art. .....

Wykaz odczytów, na które uczeń uczęszczać zamierza.

Przedmiot wykładu:	Ilość godzin tygodniowo	Nazwisko wykładającego	Podpis ucznia
Bohdan Zaleski i jego stosunek do ludowej poezyi ukraińskiej.	2	Prof. Dr. Pretiak	W. Wroniewicz
Mickiewicza ostatnie lata.	1.	Doc. Dr. Grabowski.	W. Wroniewicz
Poezi polskiej v XVIII w.	2.	Prof. Dr. Windakiewicz	W. Wroniewicz
Starsi i młodsi romantycy.	1.	Prof. Dr. Windakiewicz	W. Wroniewicz
Pisarze polityczni.	2.	Ekst. Prof. Dr. hr. Tarnowski	W. Wroniewicz
Geschichte der deutschen Literat. im der Sturm und Drangperiode	3.	Prof. Dr. Creizenach	W. Wroniewicz
Seminaryum gr: Uebungen für Anfänger.	1.	Prof. Dr. Creizenach	W. Wroniewicz

1256

Przedmiot wykładu	Ilość godzin tygodniowo	Nazwisko wykładającego	Podpis ucznia

Poświadczam niniejszem, iż JP. ..... złożył prośbę o uwolnienie od opłaty czesnego na półrocze ..... r. szk. 190 ..... opartą na zasadach wyszczególnionych w 2 ustępie 1 § 15-go Ustawy o czesnem, i może być przeto wpisany prowizorycznie w poczet Uczniów Wydziału.

Kraków, dnia 9 kwietnia 1907.

Dziekan

Według dotyczących przepisów mają uczniowie wpisywać przedmioty naukowe do rodowodu i książeczek legitymacyjnych zupełnie tak, jak takowe w spisie wyrażone zostały.

Nie wolno jest wpisywać do jednej rubryki rodowodu lub książeczki nazwisk dwóch nauk; ale **każdy przedmiot powinien być wpisanym w osobnej przegródce.** Gdyby jedna stronica książeczki nie starczyła do zapisania wszystkich przedmiotów, których Uczeń w jednem półroczu słuchać zamierza, wtedy ma użyć dwóch stronic.

Przy wyliczaniu odczytów w rodowodzie ma być umieszczony własnoręczny podpis Ucznia w ostatniej rubryce obok nazwiska każdego Nauczyciela (§ 8. Ustawy naukowej z d. 1 października 1850 roku).

W rodowodzie i w książeczce legitymacyjnej, jako dokumentach urzędowych, są skrobanki zabronione.

Rok szk. 190 6/7

RODOWÓD

Półrocze letnie

1257

Nazwisko i imię ucznia	Jest uczniem zwyczajnym czy nadzwyczajnym	Oznaczenie Wydziału
Wyrzywalski Ludwik	zwyczajnym	filozoficzny.

Miejsce urodzenia	Wiek	Religia	Narodowość	Obywatelstwo	Mieszkanie w Krakowie
Gorlice	ur. 28/V 1882	rzym. kat.	Polak	austryack	ul.: Sługa L. domu: 21

Imię, zatrudnienie i miejsce zamieszkania ojca ~~lub opiekuna~~: Piotr, kuśnierz w Gorlicach

Oświadczenie się do służby wojskowej: Zwolniony z służby wojsk.

Zakład naukowy, w którym uczeń strawił ostatnie półrocze: Uniwersytet Jagiell.

Pobiera stypendyum z fundacyi: ..... rocznie k. ..... h. ..... udzielone przez ..... dekretem z dnia ..... L. .....

Na jakiej zasadzie uczeń żąda imatrykulacyi (inskrypcyi wpisu)

dla kwestury: wpisano w kwesturze pod Nr.: 10/4 907. w dniu: 15/7 Bibliot. K.

dla kwestury, tytułem taksy — Zwrócono:
- imatrykulacyjnej (wpisowego) K. ..... art. .....
- laboratoryjnej . . . . . K. ..... art. .....
- czesnego: K. ..... h. ..... art. .....
- „ K. ..... h. ..... art. .....
- „ K. ..... h. ..... art. .....
- „ K. ..... h. ..... art. .....

dla kwestury, tytułem taksy — Pobrano:
- imatrykulacyjnej (wpisowego) K. ..... art. ..... (Zwolniony w całości)
- laboratoryjnej . . . . . K. ..... art. .....
- czesnego: K. ..... h. ..... art. .....
- „ K. ..... h. ..... art. .....
- „ K. ..... h. ..... art. .....
- „ K. ..... h. ..... art. .....

Wykaz odczytów, na które uczeń uczęszczać zamierza.

Przedmiot wykładu:	Ilość godzin tygodniowo	Nazwisko wykładającego	Podpis ucznia
Wstęp do analizy	2	Prof. Dr	Wyrzywalski Ludwik
Seminaryum matem.	2	Zaremba	
Geometrya analit.	4	Prof. Dr	
Seminaryum matem.	2	Żórawski	
Nauki matem. w Polsce pokoniec XVII w	2	Prof. Dr.	
Konwersatoryum w zakresie historyi nauk ścisłych	1	Birkenmajer	
Ogólny kurs astronomii	4	Prof. Dr. Rudzki	
Teorya kinetyczna gazów	2	Prof. Dr. Natanson	
Fryderyk Nitzsche a myśl i kultura współcz.	2	Prof. Dr. Straszewski	
Szkoły średnie w Europie i Ameryce	3	Dr. Dr. Kulczyński	
~~Praktyka na literaturą XIX w.~~	~~3~~	~~Prof. Dr. Tarnowski~~	
~~Ćwiczenia fizyczne~~	~~4~~	~~Prof. Dr. Witkowski~~	
Słowiańszczyzna w latach XIX w	2	Prof. Dr. Zdziechowski	
Słowackiego lata ostatnie	1.	Prof. Dr. Garbowski	

1258

Przedmiot wykładu	Ilość godzin tygodniowo	Nazwisko wykładającego	Podpis ucznia

Poświadczam niniejszem, iż JP. Wyrzywalski Ludwik złożył prośbę o uwolnienie od opłaty czesnego na półrocze letnie r. szk. 1906/7 opartą na zasadach wyszczególnionych w 2 ustępie 1 § 15-go Ustawy o czesnem, i może być przeto wpisany prowizorycznie w poczet Uczniów Wydziału.

Kraków, dnia 10 Kw. 1907

Dziekan

M. V. Rudy

Według dotyczących przepisów mają uczniowie wpisywać przedmioty naukowe do rodowodu i książeczek legitymacyjnych zupełnie tak, jak takowe w spisie wyrażone zostały.

Nie wolno jest wpisywać do jednej rubryki rodowodu lub książeczki nazwisk dwóch nauk; ale **każdy przedmiot powinien być wpisanym w osobnej przegródce.** Gdyby jedna stronica książeczki nie starczyła do zapisania wszystkich przedmiotów, których Uczeń w jednem półroczu słuchać zamierza, wtedy ma użyć dwóch stronic.

Przy wyliczaniu odczytów w rodowodzie ma być umieszczony własnoręczny podpis Ucznia w ostatniej rubryce obok nazwiska każdego Nauczyciela (§ 8. Ustawy naukowej z d. 1 października 1850 roku).

W rodowodzie i w książeczce legitymacyjnej, jako dokumentach urzędowych, są skrobanki zabronione.

Rok szk. 1907

RODOWÓD

Półrocze II

1258

Nazwisko i imię ucznia	Jest uczniem zwyczajnym czy nadzwyczajnym	Oznaczenie Wydziału
Wincenty Franciszek Wysocki	uczeń zwyczajny	wyd. filozoficzny

Miejsce urodzenia	Wiek	Religia	Narodowość	Obywatelstwo	Mieszkanie w Krakowie
Rzeszów	22	rzym. kat.	polska	austr. węg.	ul.: Kleparz L. domu: 103

Imię, zatrudnienie i miejsce zamieszkania ojca lub opiekuna: Ernest Wysocki em. kasyer pożarny Kraków

Oświadczenie się do służby wojskowej: Jako jednoroczny ochotnik v 1909 r.

Zakład naukowy, w którym uczeń strawił ostatnie półrocze: Uniwersytet Jagiellonski

Pobiera stypendyum z fundacyi:

rocznie k. ..... h. ..... udzielone przez .....

dekretem z dnia ..... L. .....

dla kwestury: wpisano w kwesturze pod Nr.: 178 w dniu: 3/4. 907.

Bibliot. K. 1

Na jakiej zasadzie uczeń żąda imatrykulacyi (inskrypcyi wpisu) na podanie indexu.

dla kwestury tytułem taksy — Zwrócono:		dla kwestury tytułem taksy — Pobrano:	
imatrykulacyjnej (wpisowego)	K. ..... art.	imatrykulacyjnej (wpisowego)	K. ..... art. .....
laboratoryjnej	K. ..... art.	laboratoryjnej	K. ..... art. .....
czesnego:	K. ..... h. ..... art.	czesnego:	K. ..... h. ..... art. .....
„	K. ..... h. ..... art.	„	K. ..... h. ..... art. .....
„	K. ..... h. ..... art.	„	K. ..... h. ..... art. .....
„	K. ..... h. ..... art.	„	K. ..... h. ..... art. .....

Uwolniony w całości

Wykaz odczytów, na które uczeń uczęszczać zamierza.

Przedmiot wykładu:	Ilość godzin tygodniowo	Nazwisko wykładającego	Podpis ucznia
Dzieje muzyki	4	Prof. dr Jarzębski	
Fryderyk Nietzsche a mysl i kultura współczesna	2	Dto.	
Seminaryum filozoficzne	2	Dto.	
Historya nowszej filozofii od Kanta do naszych czasów	4	Prof. dr Kozłowski	
Seminaryum filozoficzne	2	Dto.	
Sprawy światowe w Europie i Ameryce	3	Prof. dr Kalinka	
Cyceron jego życie i pisma	5	Prof. dr Morawski	
Proseminaryum łacińskie	2	Dto.	
Proseminaryum greckie	2	Prof. dr Jurkowski	
Geschichte der deutschen Literatur in der ersten Hälfte des XIX Jahrhunderts	3	Prof. dr Brzozowski	
Powieść polska w XIX	2	Prof. dr Zdziechowski	
Rzut oka na literaturę XIX w	3	Prof. dr Tarnowski	
Dzieje polityczne	2	Dto.	
Seminaryum literackie	1	Dto.	
Bohdan Zaleski i jego stanowisko do ówczesnej poezyi ukraińskiej	2	Prof. dr Fredro	
Seminaryum literackie	1	Dto.	

Antyseminarium

Wiceprezes

17

1260

Przedmiot wykładu	Ilość godzin tygodniowo	Nazwisko wykładającego	Podpis ucznia
Składnia języka polskiego	4	Prof. Dr. Łoś	Wysocki
Wstęp do filologii słowiańskiej	1	dto	
Seminaryum słowiańskie	2	dto	

Poświadczam niniejszem, iż JP. Wincenty Wysocki złożył prośbę o uwolnienie od opłaty czesnego na półrocze II r. szk. 1907 opartą na zasadach wyszczególnionych w 2 ustępie 1 § 15-go Ustawy o czesnem, i może być przeto wpisany prowizorycznie w poczet Uczniów Wydziału.

Kraków, dnia 3 kwietnia 1907

Dziekan

Żoran

Według dotyczących przepisów mają uczniowie wpisywać przedmioty naukowe do rodowodu i książeczek legitymacyjnych zupełnie tak, jak takowe w spisie wyrażone zostały.

Nie wolno jest wpisywać do jednej rubryki rodowodu lub książeczki nazwisk dwóch nauk; ale **każdy przedmiot powinien być wpisanym w osobnej przegródce.** Gdyby jedna stronica książeczki nie starczyła do zapisania wszystkich przedmiotów, których Uczeń w jednem półroczu słuchać zamierza, wtedy ma użyć dwóch stronic.

Przy wyliczaniu odczytów w rodowodzie ma być umieszczony własnoręczny podpis Ucznia w ostatniej rubryce obok nazwiska każdego Nauczyciela (§ 8. Ustawy naukowej z d. 1 października 1850 roku).

W rodowodzie i w książeczce legitymacyjnej, jako dokumentach urzędowych, są skrobanki zabronione.

Rok szk. 1906/7

RODOWÓD

Półrocze letnie

1261

Nazwisko i imię ucznia	Jest uczniem zwyczajnym czy nadzwyczajnym	Oznaczenie Wydziału
Witold Wyspiański	ucz. zwyczajny	filozoficzny

Miejsce urodzenia	Wiek	Religia	Narodowość	Obywatelstwo	Mieszkanie w Krakowie
Kraków	ur. 1886 r. 3 paźdz.	rzym. kat.	polska	austryackie	ul.: Felicyanek L. domu: 27

Imię, zatrudnienie i miejsce zamieszkania ojca lub opiekuna	Antoni Wyspiański ul. Felicyanek 27 c. k. kontrolor kasy pocztowej
Oświadczenie się do służby wojskowej	pierwszą klasą czasowo uwolniony
Zakład naukowy, w którym uczeń strawił ostatnie półrocze	c. k. Uniwersytet Jagielloński Kraków

~~Pobiera stypendyum z fundacyi~~:
~~rocznie k.~~ h. ~~udzielone przez~~
~~dekretem z dnia~~ L.

dla kwestury: wpisano w kwesturze pod Nr.: 1941 w dniu: 12/4. 907. Bibliot. K. 1

Na jakiej zasadzie uczeń żąda imatrykulacyi (inskrypcyi wpisu): Index lectionum zaopatr. wizą p. Dziekana z ostat. półrocza

Zwrócono:		Pobrano:	
imatrykulacyjnej (wpisowego) K. ... art.		imatrykulacyjnej (wpisowego) K. ... art.	
laboratoryjnej ... K. ... art.		laboratoryjnej ... K. ... art.	
czesnego: K. ... h. ... art.		czesnego: K. ... h. ... art.	
„ K. ... h. ... art.		„ K. ... h. ... art.	
„ K. ... h. ... art.		„ K. ... h. ... art.	
„ K. ... h. ... art.		„ K. ... h. ... art.	

dla kwestury / tytułem taksy

Uwolniony w całości

Wykaz odczytów, na które uczeń uczęszczać zamierza.

Przedmiot wykładu:	Ilość godzin tygodniowo	Nazwisko wykładającego	Podpis ucznia
Wykład systematyczny zoologii (e. d.)	5	Prof. Wierzejski	Wyspiański
Ćwiczenia praktyczne w zoologii	3	Prof. Wierzejski	Wyspiański
Fizyologia roślin	5	Prof. Godlewski	Wyspiański
Psychofizyka	3	Prof. Heinrich	Wyspiański
Ćwiczenia botaniczne dla przyr.	3	Prof. Janczewski	Wyspiański
Pracownia botaniczna	3	Prof. Kostafiński	Wyspiański
Oznaczanie roślin	2	Prof. Kostafiński	Wyspiański
Hist. rozwoju wyższych kręg. i człow.	3	Prof. Godlewski	Wyspiański
Z historyi natur. skorupiaków	2	Prof. Garbowski	Wyspiański
Mikrobiologia	1	Prof. Nowak	Wyspiański
Szkoły średnie w Eur. i Amer.	3	Doc. Kulczyński	Wyspiański
Konwersatoryum pedagogicz.	2	Doc. Kulczyński	Wyspiański
Anatomia narządów zmysłowych człowieka	2	Prof. Bochenek	Wyspiański
Konwersatoryum z psychofizyki	2	Prof. Heinrich	Wyspiański

1287

Przedmiot wykładu	Ilość godzin tygodniowo	Nazwisko wykładającego	Podpis ucznia

Poświadczam niniejszem, iż JP. Witold Wyspiański złożył prośbę o uwolnienie od opłaty czesnego na półrocze letnie r. szk. 1906/7 opartą na zasadach wyszczególnionych w 2 ustępie 1 § 15-go Ustawy o czesnem, i może być przeto wpisany prowizorycznie w poczet Uczniów Wydziału.

Kraków, dnia 12/IV 1907

Dziekan

M. P. Rud

Według dotyczących przepisów mają uczniowie wpisywać przedmioty naukowe do rodowodu i książeczek legitymacyjnych zupełnie tak, jak takowe w spisie wyrażone zostały.

Nie wolno jest wpisywać do jednej rubryki rodowodu lub książeczki nazwisk dwóch nauk; ale **każdy przedmiot powinien być wpisanym w osobnej przegródce.** Gdyby jedna stronica książeczki nie starczyła do zapisania wszystkich przedmiotów, których Uczeń w jednem półroczu słuchać zamierza, wtedy ma użyć dwóch stronic.

Przy wyliczaniu odczytów w rodowodzie ma być umieszczony własnoręczny podpis Ucznia w ostatniej rubryce obok nazwiska każdego Nauczyciela (§ 8. Ustawy naukowej z d. 1 października 1850 roku).

W rodowodzie i w książeczce legitymacyjnej, jako dokumentach urzędowych, są skrobanki zabronione.

Rok szk. 1906/7

RODOWÓD

Półrocze letnie

1263

Nazwisko i imię ucznia	Jest uczniem zwyczajnym czy nadzwyczajnym	Oznaczenie Wydziału
Zdzisław Żabielski	zwyczajny	filozoficzny

Miejsce urodzenia	Wiek	Religia	Narodowość	Obywatelstwo	Mieszkanie w Krakowie
Kosina pow. Łańcut	22 lat	rzymsk.-kat.	polska	austryackie	ul.: Kopernika L. domu: 6

Imię, zatrudnienie i miejsce zamieszkania ojca lub opiekuna	Antoni Żabielski, urzędnik, Kasy zaliczkowej i oszczędności w Przeworsku.
Oświadczenie się do służby wojskowej	wolny.
Zakład naukowy, w którym uczeń strawił ostatnie półrocze	Uniwersytet Jagielloński

Pobiera stypendyum z fundacyi: ..... rocznie k. ..... h. ..... udzielone przez ..... dekretem z dnia ..... L. .....

dla kwestury: wpisano w kwesturze pod Nr.: 1478 w dniu: 12/4. 907.

Bibliot. K. 1

Na jakiej zasadzie uczeń żąda imatrykulacyi (inskrypcyi wpisu)

Zwrócono: (dla kwestury, tytułem taksy)		Pobrano: (dla kwestury, tytułem taksy)	
imatrykulacyjnej (wpisowego)	K. ..... art.	imatrykulacyjnej (wpisowego)	K. ..... art. .....
laboratoryjnej	K. ..... art.	laboratoryjnej	K. 21 — art. 1470
czesnego:	K. ..... h. ..... art.	czesnego:	K. ..... h. ..... art. .....
„	K. ..... h. ..... art.	„	K. ..... h. ..... art. .....
„	K. ..... h. ..... art.	„	K. ..... h. ..... art. .....
„	K. ..... h. ..... art.	„	K. ..... h. ..... art. .....

Wykaz odczytów, na które uczeń uczęszczać zamierza.

Przedmiot wykładu:	Ilość godzin tygodniowo	Nazwisko wykładającego	Podpis ucznia
~~Chemia nieorganiczna (ciąg dalszy)~~	~~3~~ ✓	~~Prof. Dr. Olszewski~~	Zdzisław Żabielski
Fizyka doświadczalna (część II)	5 ✓	Prof. Dr. Witkowski	
Biologia ogólna (II część)	2 ✓	Prof. Dr. Siedlecki	
Historya rozwoju wyższych kręgowców i człowieka (część I)	3 ✓	Prof. dr. Godlewski	
~~Mikrobiologia (część ogólna)~~	~~1~~ ✓	~~Prof. dr. Nowak~~	

1264

Przedmiot wykładu	Ilość godzin tygodniowo	Nazwisko wykładającego	Podpis ucznia

Poświadczam niniejszem, iż JP. Żabielski Zdzisław złożył prośbę o uwolnienie od opłaty czesnego na półrocze letnie r. szk. 1906/7 opartą na zasadach wyszczególnionych w 2 ustępie 1 § 15-go Ustawy o czesnem, i może być przeto wpisany prowizorycznie w poczet Uczniów Wydziału.

Kraków, dnia 11/IV 1907

Dziekan

M. N. Rud

Według dotyczących przepisów mają uczniowie wpisywać przedmioty naukowe do rodowodu i książeczek legitymacyjnych zupełnie tak, jak takowe w spisie wyrażone zostały.

Nie wolno jest wpisywać do jednej rubryki rodowodu lub książeczki nazwisk dwóch nauk; ale **każdy przedmiot powinien być wpisanym w osobnej przegródce.** Gdyby jedna stronica książeczki nie starczyła do zapisania wszystkich przedmiotów, których Uczeń w jednem półroczu słuchać zamierza, wtedy ma użyć dwóch stronic.

Przy wyliczaniu odczytów w rodowodzie ma być umieszczony własnoręczny podpis Ucznia w ostatniej rubryce obok nazwiska każdego Nauczyciela (§ 8. Ustawy naukowej z d. 1 października 1850 roku).

W rodowodzie i w książeczce legitymacyjnej, jako dokumentach urzędowych, są skrobanki zabronione.

Rok szk. 1906/7

RODOWÓD

Półrocze II 1265

Nazwisko i imię ucznia	Jest uczniem zwyczajnym czy nadzwyczajnym	Oznaczenie Wydziału
Leopold Ryszard Zacharski	zwyczajnym	filozoficz.

Miejsce urodzenia	Wiek	Religia	Narodowość	Obywatelstwo	Mieszkanie w Krakowie
Jezierna	21	rz. kat.	polska	austryj	ul.: L. dom akadem.

Imię, zatrudnienie i miejsce zamieszkania ojca lub opiekuna	Kazimierz Zacharski podurzędnik kolei państw. w Sanoku
Oświadczenie się do służby wojskowej	nie ~~[illegible]~~ stawał
Zakład naukowy, w którym uczeń strawił ostatnie półrocze	uniwersytet w Krakowie

Pobiera stypendyum z fundacyi: ——
rocznie k. ..... h. ..... udzielone przez .....
dekretem z dnia ..... L. .....

dla kwestury: wpisano w kwesturze pod Nr.: 951 w dniu: 11/4. 907.

Na jakiej zasadzie uczeń żąda imatrykulacyi (inskrypcyi wpisu)

Zwrócono: (dla kwestury, tytułem taksy)
imatrykulacyjnej (wpisowego) K. ..... art. .....
laboratoryjnej . . . . . K. ..... art. .....
czesnego: K. ..... h. ..... art. .....
„ K. ..... h. ..... art. .....
„ K. ..... h. ..... art. .....
„ K. ..... h. ..... art. .....

Pobrano: (dla kwestury, tytułem taksy)
imatrykulacyjnej (wpisowego) K. ..... art. .....
laboratoryjnej . . . . . K. ..... art. .....
czesnego: K. 31 h. 50 art. 951
„ K. ..... h. ..... art. .....
„ K. ..... h. ..... art. .....
„ K. ..... h. ..... art. .....

Wykaz odczytów, na które uczeń uczęszczać zamierza.

Przedmiot wykładu:	Ilość godzin tygodniowo	Nazwisko wykładającego	Podpis ucznia
Chemia organicz.	5	Dr Schramm	R. Zachar.
Fizyka doświad. II	5	Dr Witkowski	R. Zachar.
Chemia analit.	2	Dr Olszewski	R. Zachar.
Wstęp do mineralog.	2	Dr Moszczewicz	R. Zachar.
Chemia nieorganicz.	3.	Dr Olszewski	R. Zachar.

1266

Przedmiot wykładu	Ilość godzin tygodniowo	Nazwisko wykładającego	Podpis ucznia

Poświadczam niniejszem, iż JP. Zacharski Ryszard złożył prośbę o uwolnienie od opłaty czesnego na półrocze letnie r. szk. 1906/7 opartą na zasadach wyszczególnionych w 2 ustępie 1 § 15-go Ustawy o czesnem, i może być przeto wpisany prowizorycznie w poczet Uczniów Wydziału.

Kraków, dnia 10 Kw. 1907

Dziekan

M. P. Rud

Według dotyczących przepisów mają uczniowie wpisywać przedmioty naukowe do rodowodu i książeczek legitymacyjnych zupełnie tak, jak takowe w spisie wyrażone zostały.

Nie wolno jest wpisywać do jednej rubryki rodowodu lub książeczki nazwisk dwóch nauk; ale **każdy przedmiot powinien być wpisanym w osobnej przegródce.** Gdyby jedna stronica książeczki nie starczyła do zapisania wszystkich przedmiotów, których Uczeń w jednem półroczu słuchać zamierza, wtedy ma użyć dwóch stronic.

Przy wyliczaniu odczytów w rodowodzie ma być umieszczony własnoręczny podpis Ucznia w ostatniej rubryce obok nazwiska każdego Nauczyciela (§ 8. Ustawy naukowej z d. 1 października 1850 roku).

W rodowodzie i w książeczce legitymacyjnej, jako dokumentach urzędowych, są skrobanki zabronione.

Rok szk. 1906/7

RODOWÓD

Półrocze II 1267

Nazwisko i imię ucznia	Jest uczniem zwyczajnym czy nadzwyczajnym	Oznaczenie Wydziału
Zahorski Bohdan	zwyczajnym	filozoficzny

Miejsce urodzenia	Wiek	Religia	Narodowość	Obywatelstwo	Mieszkanie w Krakowie
Lisiczańsk	27 lat	rzym.-kat.	polska	rossyjskie	ul.: Batorego L. domu: 16 p

Imię, zatrudnienie i miejsce zamieszkania ojca lub opiekuna	Mikołaj Zahorski. Bohdanowo. gub. Mińskiej p. Słuck. obywatel ziemski
Oświadczenie się do służby wojskowej	wolny
Zakład naukowy, w którym uczeń strawił ostatnie półrocze	Akademia górnicza w Leoben

Pobiera stypendyum z fundacyi: —/—
rocznie k. ..... h. ..... udzielone przez —/—
dekretem z dnia ..... L.

dla kwestury: wpisano w kwesturze 1421 pod Nr. 12/4. 907. w dniu: Bibliot. K. 1

Na jakiej zasadzie uczeń żąda imatrykulacyi (inskrypcyi wpisu) na zasadzie świadectwa dojrzałości i immatrykulacyi z r. 1899

Zwrócono:		Pobrano:	
imatrykulacyjnej (wpisowego) K. ..... art.		imatrykulacyjnej (wpisowego) K. 10 art. 1421	
laboratoryjnej . . . . . K. ..... art.		laboratoryjnej . . . . . K. ..... art.	
czesnego: K. ..... h. ..... art.		czesnego: K. 27 h. 30 art. 1421	
„ K. ..... h. ..... art.		„ K. ..... h. ..... art.	
„ K. ..... h. ..... art.		„ K. ..... h. ..... art.	
„ K. ..... h. ..... art.		„ K. ..... h. ..... art.	

dla kwestury — tytułem taksy

Wykaz odczytów, na które uczeń uczęszczać zamierza.

Przedmiot wykładu:	Ilość godzin tygodniowo	Nazwisko wykładającego	Podpis ucznia
Zarys metafizyki opartej na wynikach krytycznej teoryi poznania	4	Dr. prof. Stroszewski	B. Zahorski
Fryderyk Nitsche a myśl i kultura współczesna	2	Prof. Dr. Stroszewski	"
Seminaryum filozoficzne	2	"	"
Historya Nowszej filozofii od Kanta do nowszych czasów	4	Pr. ks. Dr. Pawlicki	B. Zahorski
Seminaryum filozoficzne	2	"	"
Psychofizyka	3	Pr. Dr. Heinrich	B. Zahorski
~~Anatomia porównawcza zębów (publiczny)~~	~~1~~	~~Dr. Prof. Hoyer~~	~~B. Zahorski~~

1268

Przedmiot wykładu	Ilość godzin tygodniowo	Nazwisko wykładającego	Podpis ucznia

Poświadczam niniejszem, iż JP. ..... złożył prośbę o uwolnienie od opłaty czesnego na półrocze ..... r. szk. 190 ..... opartą na zasadach wyszczególnionych w 2 ustępie 1 § 15-go Ustawy o czesnem, i może być przeto wpisany prowizorycznie w poczet Uczniów Wydziału.

Kraków, dnia ..... 190 .....

Dziekan

Według dotyczących przepisów mają uczniowie wpisywać przedmioty naukowe do rodowodu i książeczek legitymacyjnych zupełnie tak, jak takowe w spisie wyrażone zostały.

Nie wolno jest wpisywać do jednej rubryki rodowodu lub książeczki nazwisk dwóch nauk; ale **każdy przedmiot powinien być wpisanym w osobnej przegródce.** Gdyby jedna stronica książeczki nie starczyła do zapisania wszystkich przedmiotów, których Uczeń w jednem półroczu słuchać zamierza, wtedy ma użyć dwóch stronic.

Przy wyliczaniu odczytów w rodowodzie ma być umieszczony własnoręczny podpis Ucznia w ostatniej rubryce obok nazwiska każdego Nauczyciela (§ 8. Ustawy naukowej z d. 1 października 1850 roku).

W rodowodzie i w książeczce legitymacyjnej, jako dokumentach urzędowych, są skrobanki zabronione.

Rok szk. 190 .....

RODOWÓD

Półrocze 1269

Nazwisko i imię ucznia	Jest uczniem zwyczajnym ~~czy nadzwyczajnym~~	Oznaczenie Wydziału
Zając Roman Rudolf	zwyczajnym	filozoficzny

Miejsce urodzenia	Wiek	Religia	Narodowość	Obywatelstwo	Mieszkanie w Krakowie
Bochnia	27 lat	rzym. katol.	polska	austryackie	ul.: Batorego L. domu: I.

Imię, zatrudnienie i miejsce zamieszkania ojca lub opiekuna	Józef Zając zwrotniczy kolejowy w Wieliczce
Oświadczenie się do służby wojskowej	
Zakład naukowy, w którym uczeń strawił ostatnie półrocze	

Pobiera stypendyum z fundacyi: .....
rocznie k. ..... h. ..... udzielone przez .....
dekretem z dnia ..... L. .....

dla kwestury: wpisano w kwesturze pod Nr.: 1743 w dniu: 12/4. 907.

Na jakiej zasadzie uczeń żąda imatrykulacyi (inskrypcyi wpisu)

Bibliot. K. 1

dla kwestury tytułem taksy	Zwrócono:	dla kwestury tytułem taksy	Pobrano:
	imatrykulacyjnej (wpisowego) K. ..... art.		imatrykulacyjnej (wpisowego) K. ..... art. .....
	laboratoryjnej . . . . . K. ..... art.		laboratoryjnej . . . . . K. ..... art. .....
	czesnego: K. ..... h. ..... art.		czesnego: K. ..... h. ..... art. .....
	„ K. ..... h. ..... art.		„ K. ..... h. ..... art. .....
	„ K. ..... h. ..... art.		„ K. ..... h. ..... art. .....
	„ K. ..... h. ..... art.		„ K. ..... h. ..... art. .....

Uwolniony w całości

Wykaz odczytów, na które uczeń uczęszczać zamierza.

Przedmiot wykładu:	Ilość godzin tygodniowo	Nazwisko wykładającego	Podpis ucznia
Cicero jego życie i dzieła	5	Prof. Dr. Morawski	
Proseminaryum łacińskie	2		
Kwestye wybrane z metryki łaci grec.	2	Prof. Dr. Sternbach	
Seminaryum greckie: Sof. Antygona	2		
Proseminaryum greckie	2		
Zarys metafizyki	4	Prof. Dr. Straszewski	
Historya socyalizmu.	1	Prof. Dr. Pawlicki	
Seminaryum filozoficzne	2		
Składnia jęz. polskiego	4	Prof. Dr. Łoś	
Geschichte der deutschen Literatur in der Sturm u. Drangperiode	3	Prof. Dr. Creizenach	
Rzut oka na literaturę polską 19 w.	3	Prof. Dr. hr. Tarnowski	

1276

Przedmiot wykładu	Ilość godzin tygodniowo	Nazwisko wykładającego	Podpis ucznia

Poświadczam niniejszem, iż JP. ..... złożył prośbę o uwolnienie od opłaty czesnego na półrocze ..... r. szk. 190 ..... opartą na zasadach wyszczególnionych w 2 ustępie 1 § 15-go Ustawy o czesnem, i może być przeto wpisany prowizorycznie w poczet Uczniów Wydziału.

Kraków, dnia 12/IV 1907

Dziekan

M. P. Rud

Według dotyczących przepisów mają uczniowie wpisywać przedmioty naukowe do rodowodu i książeczek legitymacyjnych zupełnie tak, jak takowe w spisie wyrażone zostały.

Nie wolno jest wpisywać do jednej rubryki rodowodu lub książeczki nazwisk dwóch nauk; ale **każdy przedmiot powinien być wpisanym w osobnej przegródce.** Gdyby jedna stronica książeczki nie starczyła do zapisania wszystkich przedmiotów, których Uczeń w jednem półroczu słuchać zamierza, wtedy ma użyć dwóch stronic.

Przy wyliczaniu odczytów w rodowodzie ma być umieszczony własnoręczny podpis Ucznia w ostatniej rubryce obok nazwiska każdego Nauczyciela (§ 8. Ustawy naukowej z d. 1 października 1850 roku).

W rodowodzie i w książeczce legitymacyjnej, jako dokumentach urzędowych, są skrobanki zabronione.

Rok szk. 1906/7

RODOWÓD

Półrocze II 1271

Nazwisko i imię ucznia	Jest uczniem zwyczajnym czy nadzwyczajnym	Oznaczenie Wydziału
Zaklicki Emil	zwyczajny	filozoficzny

Miejsce urodzenia	Wiek	Religia	Narodowość	Obywatelstwo	Mieszkanie w Krakowie
Kantelina gub. kijow.	lat 22.	rzym. kat.	polska	rosyjskie	ul.: Dębniki Portowa L. domu: 127.

Imię, zatrudnienie i miejsce zamieszkania ojca lub opiekuna: Jan, administrator dóbr. ziem. Honoratka kij. gub.

Oświadczenie się do służby wojskowej: 1906.

Zakład naukowy, w którym uczeń strawił ostatnie półrocze: ~~gim~~ Uniw. Jagiell. w Krakowie

Pobiera stypendyum z fundacyi: .....
rocznie k. ..... h. ..... udzielone przez .....
dekretem z dnia ..... L. .....

dla kwestury: wpisano w kwesturze pod Nr.: 1456 w dniu: 12/4. 907.

Na jakiej zasadzie uczeń żąda imatrykulacyi (inskrypcyi wpisu): był słuchaczem zwyczajnym na tutejszym uniwersytecie

Bibliot. K. 2

Zwrócono:		Pobrano:	
imatrykulacyjnej (wpisowego) K. ..... art.		imatrykulacyjnej (wpisowego) K. ..... art.	
laboratoryjnej . . . . . K. ..... art.		laboratoryjnej . . . . . K. ..... art.	
czesnego: K. ..... h. ..... art.		czesnego: K. 58 h. 80 art. 1456	
„ K. ..... h. ..... art.		„ K. ..... h. ..... art.	
„ K. ..... h. ..... art.		„ K. ..... h. ..... art.	
„ K. ..... h. ..... art.		„ K. ..... h. ..... art.	

dla kwestury — tytułem taksy

Wykaz odczytów, na które uczeń uczęszczać zamierza.

Przedmiot wykładu:	Ilość godzin tygodniowo	Nazwisko wykładającego	Podpis ucznia
Optyka kryształów	2	Prf. Morozewicz	Zaklicki E.
Wstęp do mineralogii (publicum).	2	Prf. Morozewicz	Zaklicki E.
Geometrya analityczna	4.	Prf. Żórawski	Zaklicki E.
Ćwiczenia matematyczne	2	Prf. Żórawski	Zaklicki E.
Wstęp do analizy	2	Prf. Zaremba	Zaklicki E.
Ćwiczenia mat.	2	Prf. Zaremba	Zaklicki E.
Chemia nieorganiczna Cz. II.	3	Prf. Olszewski	Zaklicki E.
Chemia analityczna	2	Prf. Olszewski	Zaklicki E.
Chemia organiczna	5.	Prf. Schramm	Zaklicki E.
Fizyka doświadcz. Cz. II.	5.	Prf. Witkowski	Zaklicki E.
Psychofizyka	3.	Prf. Heinrich	Zaklicki
Nauka o szkod. zwierzęcych	1	Prf. Kulczyński	Zaklicki
Ćwiczenia w oznacz. szkodników zw.	1.	Prf. Kulczyński	Zaklicki

A 221

Przedmiot wykładu	Ilość godzin tygodniowo	Nazwisko wykładającego	Podpis ucznia

Poświadczam niniejszem, iż JP. Zaklicki Emil złożył prośbę o uwolnienie od opłaty czesnego na półrocze II r. szk. 1906/7 opartą na zasadach wyszczególnionych w 2 ustępie 1 § 15-go Ustawy o czesnem, i może być przeto wpisany prowizorycznie w poczet Uczniów Wydziału.

Kraków, dnia 10 kwietnia 1907

Dziekan

M. P. Rudzki

Według dotyczących przepisów mają uczniowie wpisywać przedmioty naukowe do rodowodu i książeczek legitymacyjnych zupełnie tak, jak takowe w spisie wyrażone zostały.

Nie wolno jest wpisywać do jednej rubryki rodowodu lub książeczki nazwisk dwóch nauk; ale **każdy przedmiot powinien być wpisanym w osobnej przegródce.** Gdyby jedna stronica książeczki nie starczyła do zapisania wszystkich przedmiotów, których Uczeń w jednem półroczu słuchać zamierza, wtedy ma użyć dwóch stronic.

Przy wyliczaniu odczytów w rodowodzie ma być umieszczony własnoręczny podpis Ucznia w ostatniej rubryce obok nazwiska każdego Nauczyciela (§ 8. Ustawy naukowej z d. 1 października 1850 roku).

W rodowodzie i w książeczce legitymacyjnej, jako dokumentach urzędowych, są skrobanki zabronione.

Rok szk. 190 6/7

RODOWÓD

1273 630

Półrocze II

Nazwisko i imię ucznia	Jest uczniem zwyczajnym czy nadzwyczajnym	Oznaczenie Wydziału
Zakrocki Stanisław Ludwik Feliks	zwyczajny	filozoficzny

Miejsce urodzenia	Wiek	Religia	Narodowość	Obywatelstwo	Mieszkanie w Krakowie
Jezierzany	22	rzym.-kat.	polska	austryacki	ul.: Sattnerowskich L. domu: 8

Imię, zatrudnienie i miejsce zamieszkania ojca ~~lub opiekuna~~: Józef urzędnik kolejowy w Kołomyi

Oświadczenie się do służby wojskowej: stopisowy

Zakład naukowy, w którym uczeń strawił ostatnie półrocze: Uniw. Jagiell

Pobiera stypendyum z fundacyi: ~~ks~~ Samuela Głowińskiego rocznie k. 315 h. — udzielone przez Wydz. Kraj. dekretem z dnia 16 lutego 1904 L. 16673

dla kwestury: wpisano w kwesturze pod Nr.: 1214. 907. w dniu: Bibliot. K.

Na jakiej zasadzie uczeń żąda imatrykulacyi (inskrypcyi wpisu): indeks

dla kwestury tytułem taksy — Zwrócono:		dla kwestury tytułem taksy — Pobrano:	
imatrykulacyjnej (wpisowego)	K. art.	imatrykulacyjnej (wpisowego)	K. art.
laboratoryjnej	K. art.	laboratoryjnej	K. art.
czesnego:	K. h. art.	czesnego:	K. h. art.
„	K. h. art.	„	K. h. art.
„	K. h. art.	„	K. h. art.
„	K. h. art.	„	K. h. art.

Uwolniony w całości

Wykaz odczytów, na które uczeń uczęszczać zamierza.

Przedmiot wykładu:	Ilość godzin tygodniowo	Nazwisko wykładającego	Podpis ucznia
Geometrya różniczkowa	2	dr Żorawski	
Ćwicz. w semin. matem. dla starsz.	1	„ „	
Teorya funkcyi analitycz.	3	„ Żaremba	
Ćwicz. w semin. matem. dla starsz.	2	„ „	
Wstęp do fizyki teoretycznej	2	„ Witkowski	
Teorya kinetyczna gazów	2	„ Natanson	
Teorya promieniowania	3	„ „	
Ogólny kurs astronomii	4	„ Rudzki	
Niektóre zadania wyższej geodezyi	1	„ „	
Szkoły średnie w Europie i Ameryce	3	„ Kulczyński	
Konwersatoryum pedagogiczne	2	„ „	
Bursztyka na literaturę XIX. w.	3	„ Tarnowski	

Zakrocki 28

1244

Przedmiot wykładu	Ilość godzin tygodniowo	Nazwisko wykładającego	Podpis ucznia

Poświadczam niniejszem, iż JP. Zakrzecki Stanisław złożył prośbę o uwolnienie od opłaty czesnego na półrocze letnie r. szk. 190 6/7 opartą na zasadach wyszczególnionych w 2 ustępie 1 § 15-go Ustawy o czesnem, i może być przeto wpisany prowizorycznie w poczet Uczniów Wydziału.

Kraków, dnia 9 kwietnia 190 7

Dziekan filozof.
A. P. Reed

Według dotyczących przepisów mają uczniowie wpisywać przedmioty naukowe do rodowodu i książeczek legitymacyjnych zupełnie tak, jak takowe w spisie wyrażone zostały.

Nie wolno jest wpisywać do jednej rubryki rodowodu lub książeczki nazwisk dwóch nauk; ale **każdy przedmiot powinien być wpisanym w osobnej przegródce.** Gdyby jedna stronica książeczki nie starczyła do zapisania wszystkich przedmiotów, których Uczeń w jednem półroczu słuchać zamierza, wtedy ma użyć dwóch stronic.

Przy wyliczaniu odczytów w rodowodzie ma być umieszczony własnoręczny podpis Ucznia w ostatniej rubryce obok nazwiska każdego Nauczyciela (§ 8. Ustawy naukowej z d. 1 października 1850 roku).

W rodowodzie i w książeczce legitymacyjnej, jako dokumentach urzędowych, są skrobanki zabronione.

Rok szk. 190 6/7

RODOWÓD

Półrocze 127

Nazwisko i imię ucznia	Jest uczniem zwyczajnym czy nadzwyczajnym	Oznaczenie Wydziału
Tadeusz Zakrzecki	zwyczajny	filozoficzny

Miejsce urodzenia	Wiek	Religia	Narodowość	Obywatelstwo	Mieszkanie w Krakowie
m. Suwałki (Kr. P.)	20	wyzn. kat.	Polak	rolnyski	ul.: Mochnackiego L. domu: 1

Imię, zatrudnienie i miejsce zamieszkania ojca lub opiekuna: Władysława - emerytka - Warszawa ul. Brackiego

Oświadczenie się do służby wojskowej: —

Zakład naukowy, w którym uczeń strawił ostatnie półrocze: Uniw. Jag.

Pobiera stypendyum z fundacyi:
rocznie k. ..... h. ..... udzielone przez .....
dekretem z dnia ..... L.

dla kwestury: wpisano w kwesturze pod Nr.: 1715 w dniu: 12/4. 907.

Na jakiej zasadzie uczeń żąda imatrykulacyi (inskrypcyi wpisu): Hosp. Mekania

Bibliot. K. 2

dla kwestury tytułem taksy — Zwrócono:		dla kwestury tytułem taksy — Pobrano:	
imatrykulacyjnej (wpisowego)	K. ..... art.	imatrykulacyjnej (wpisowego)	K. ..... art. .....
laboratoryjnej	K. ..... art.	laboratoryjnej	K. ..... art. .....
czesnego:	K. ..... h. ..... art.	czesnego:	K. 10 h. 50 art. 1755
„	K. ..... h. ..... art.	„	K. ..... h. ..... art. .....
„	K. ..... h. ..... art.	„	K. ..... h. ..... art. .....
„	K. ..... h. ..... art.	„	K. ..... h. ..... art. .....

Uwolnić w połowie

Wykaz odczytów, na które uczeń uczęszczać zamierza.

Przedmiot wykładu:	Ilość godzin tygodniowo	Nazwisko wykładającego	Podpis ucznia
Geologja rolnicza	2	dr. Siemiradzki	
Ćwiczenia i wycieczki geolog.	2	———	
Geologja krajów Polski	2	———	
~~Kanwowy poczet. obszaru Kr. Krak~~	~~2~~	~~dr. Smoleński~~	
Fizjologja roślin	1	dr. Znamierowski	Tadeusz Zakrzecki
~~Historja naturalna pożytecznych~~	~~2~~	~~dr. Garbowski~~	
Historja socjalizmu nowożytnego	1	Ks. dr. Pawlicki	
Nauka o szkodnikach roślin	1	dr. Kulczyński	
Ćwiczenia w oznacz. szkodników rośl.	1	dr. Kulczyński	

1276

Przedmiot wykładu	Ilość godzin tygodniowo	Nazwisko wykładającego	Podpis ucznia

Poświadczam niniejszem, iż JP. ..... złożył prośbę o uwolnienie od opłaty czesnego na półrocze ..... r. szk. 190 ..... opartą na zasadach wyszczególnionych w 2 ustępie 1 § 15-go Ustawy o czesnem, i może być przeto wpisany prowizorycznie w poczet Uczniów Wydziału.

Kraków, dnia ..... 190 .....

Dziekan

Według dotyczących przepisów mają uczniowie wpisywać przedmioty naukowe do rodowodu i książeczek legitymacyjnych zupełnie tak, jak takowe w spisie wyrażone zostały.

Nie wolno jest wpisywać do jednej rubryki rodowodu lub książeczki nazwisk dwóch nauk; ale **każdy przedmiot powinien być wpisanym w osobnej przegródce.** Gdyby jedna stronica książeczki nie starczyła do zapisania wszystkich przedmiotów, których Uczeń w jednem półroczu słuchać zamierza, wtedy ma użyć dwóch stronic.

Przy wyliczaniu odczytów w rodowodzie ma być umieszczony własnoręczny podpis Ucznia w ostatniej rubryce obok nazwiska każdego Nauczyciela § 8. Ustawy naukowej z d. 1 października 1850 roku).

W rodowodzie i w książeczce legitymacyjnej, jako dokumentach urzędowych, są skrobanki zabronione.

1277

Rok szk. 1906/07

RODOWÓD.

Półrocze: letnie

Nazwisko i imię ucznia					Jest uczniem zwyczajnym czy nadzwyczajnym	Oznaczenie Wydziału
Zakulski Leonik					zwyczajny	filozoficzny
Miejsce urodzenia	**Wiek**	**Religia**	**Narodowość**	**Poddaństwo**	**Mieszkanie w Krakowie**	
Kraków	23 lat	Rzymsko kat.	polska	austryacko	ul: Dzierżynice L. domu: 206	

Imię, zatrudnienie i miejsce zamieszkania ojca lub opiekuna: ojciec Wincenty, nadkonduktor c.k. kolei państw.

Oświadczenie się do służby wojskowej: asystowany z prawem odroczenia służby do r. 1908

Zakład naukowy, w którym uczeń strawił ostatnie półrocze: ck. Uniwersytet Jagielloński

Pobiera stypendyum z fundacyi: .....

rocznie k. ..... h. ..... udzielone przez .....

dekretem z dnia ..... L. .....

dla kwestury: wpisano w kwesturze pod Nr.: 23 w dniu: 28/III. 907.

Bibliot. K. 1

Na jakiej zasadzie uczeń żąda imatrykulacyi (inskrypcyi wpisu): Index lectionum

dla kwestury — tytułem taksy — Zwrócono:		dla kwestury — tytułem taksy — Pobrano:	
imatrykulacyjnej (wpisowego)	K. ..... art.	imatrykulacyjnej (wpisowego)	K. ..... art. .....
laboratoryjnej	K. ..... art.	laboratoryjnej	K. ..... art. .....
czesnego:	K. ..... h. ..... art.	czesnego:	K. ..... h. ..... art. .....
„	K. ..... h. ..... art.	„	K. ..... h. ..... art. .....
„	K. ..... h. ..... art.	„	K. ..... h. ..... art. .....
„	K. ..... h. ..... art.	„	K. ..... h. ..... art. .....

Uwolniony w całości

Wykaz odczytów, na które uczeń uczęszczać zamierza.

Przedmiot wykładu:	Ilość godzin tygodniowo	Nazwisko wykładającego	Podpis ucznia
Cycero, jego życie i dzieła	5	Prof. dr. Morawski	L. Zakulski
Żacina prospekta	5	prof. dr. Młodowski	L. Zakulski
Seminaryum łacińskie	2		
Historja filologji klasycznej (ciąg dalszy)	3	prof. dr. Sternbach	L. Zakulski
Wybrane kwestje z dziedziny fonetyki greckiej i łacińskiej	2		
Seminaryum greckie	2		
Proseminaryum greckie	2		
Geschichte der deutschen Literatur i or. d. Staufer u. Frauenlieder	3	prof. dr. Creizenach	L. Zakulski
Wer Walther von der Vogelweide	2		
Germanistisches Seminar	3		
Składnia języka polskiego	4	prof. dr. Łoś	L. Zakulski
Wstęp do filologji słowiańskiej	1		
Seminaryum słowiańskie	2		
Historja nowszej filozofji od Kanta do naszych czasów	4	prof. dr. Pastucki	L. Zakulski
Historja powszechna niemiecka	1		
Szkoły średnie w Europie i Ameryce	3	doc. dr. Kulczyński	L. Zakulski

1278

Przedmiot wykładu:	Ilość godzin tygodniowo	Nazwisko wykładającego	Podpis ucznia
Konwersatoryum pedagogiczne	2	Dr. dr. Kulczycki	L. Zakrzycki

Poświadczam niniejszem, iż JP. Zakrzycki Ludwik złożył prośbę o uwolnienie od opłaty czesnego na półrocze letnie r. szk. 1906/07 opartą na zasadach wyszczególnionych w 2 ustępie 1 § 15-go Ustawy o czesnem, i może być przeto wpisany prowizorycznie w poczet Uczniów Wydziału.

Kraków, dnia 28/marca 1907

Dziekan

L. P. Rey

Według dotyczących przepisów mają uczniowie wpisywać przedmioty naukowe do rodowodu i książeczek legitymacyjnych zupełnie tak, jak takowe w spisie wyrażone zostały.

Nie wolno jest wpisywać do jednej rubryki rodowodu lub książeczki nazwisk dwóch nauk; ale **każdy przedmiot powinien być wpisanym w osobnej przegródce.** Gdyby jedna stronica książeczki nie starczyła do zapisania wszystkich przedmiotów, których Uczeń w jednem półroczu słuchać zamierza, wtedy ma użyć dwóch stronic.

Przy wyliczaniu odczytów w rodowodzie ma być umieszczony własnoręczny podpis Ucznia w ostatniej rubryce obok nazwiska każdego Nauczyciela (§ 8. Ustawy naukowej z d. 1 października 1850 roku).

W rodowodzie i w książeczce legitymacyjnej, jako dokumentach urzędowych, są skrobanki zabronione.

1273

Rok szk. 190 6/7. # RODOWÓD Półrocze letnie

Nazwisko i imię ucznia	Jest uczniem zwyczajnym czy nadzwyczajnym	Oznaczenie Wydziału
Zakrzycki Mieczysław.	zwyczajny	filozoficzny

Miejsce urodzenia	Wiek	Religia	Narodowość	Obywatelstwo	Mieszkanie w Krakowie
Żywiec (Galicya)	23 lat	rz: kat	polska	austryacki	ul.: Felicyanek L. domu: 17. II p.

Imię, zatrudnienie i miejsce zamieszkania ~~ojca lub~~ opiekuna: Dr. Emanuel Zakrzycki (brat) - Bobowa.

Oświadczenie się do służby wojskowej: w październiku 1907 r.

Zakład naukowy, w którym uczeń strawił ostatnie półrocze: c.k. Uniwersytet Jagiellońki.

Pobiera stypendyum z fundacyi: Magdaleny i Bonifacego Stillerów Wydział Krajowy
rocznie k. 400 h. — udzielone przez
dekretem z dnia 7. marca 1906 r. L. 23.908.

dla kwestury: wpisano w kwesturze pod Nr.: 1546 w dniu: 12/4. 907.

Na jakiej zasadzie uczeń żąda ~~imatrykulacyi~~ (inskrypcyi wpisu): Wiza dziekańska za ostatnie półrocze Bibliot. K.

dla kwestury tytułem taksy: Zwrócono:		dla kwestury tytułem taksy: Pobrano:	
imatrykulacyjnej (wpisowego)	K. art.	imatrykulacyjnej (wpisowego)	K. art.
laboratoryjnej	K. art.	laboratoryjnej	K. art.
czesnego:	K. h. art.	czesnego:	K. 21 h. — art. 1596
„	K. h. art.	„	K. h. art.
„	K. h. art.	„	K. h. art.
„	K. h. art.	„	K. h. art.

Wykaz odczytów, na które uczeń uczęszczać zamierza.

Przedmiot wykładu:	Ilość godzin tygodniowo	Nazwisko wykładającego	Podpis ucznia
~~Teorya przemienności~~	~~3.~~	~~Prof. Natanson~~	
Ćwiczenia ptrzyjemy i fizyczne z fizyki	5.	Prof. Dr. Smirnow.	
Fizyka doświadczalna, cz. II.	5.	Prof. Dr. Wróblewski	
~~Dydaktyka historyi, z metodyką~~	~~2.~~	~~Prof. Dr. Krawczyński~~	Mieczysław Zakrzycki
~~Historya socyalizmu niemieckiego~~	~~1.~~	~~x. Prof. Dr. Pawlicki~~	
~~Mineralogia~~	~~1.~~	~~Prof. Dr. Morozewicz~~	

1280

Przedmiot wykładu	Ilość godzin tygodniowo	Nazwisko wykładającego	Podpis ucznia

Poświadczam niniejszem, iż JP. Mieczysław Zawrzycki złożył prośbę o uwolnienie od opłaty czesnego na półrocze letnie r. szk. 190 6/7 opartą na zasadach wyszczególnionych w 2 ustępie 1 § 15-go Ustawy o czesnem, i może być przeto wpisany prowizorycznie w poczet Uczniów Wydziału.

Kraków, dnia 12 Kwietnia 1907 r.

Dziekan
dr. S. Ruff

Według dotyczących przepisów mają uczniowie wpisywać przedmioty naukowe do rodowodu i książeczek legitymacyjnych zupełnie tak, jak takowe w spisie wyrażone zostały.

Nie wolno jest wpisywać do jednej rubryki rodowodu lub książeczki nazwisk dwóch nauk; ale **każdy przedmiot powinien być wpisanym w osobnej przegródce.** Gdyby jedna stronica książeczki nie starczyła do zapisania wszystkich przedmiotów, których Uczeń w jednem półroczu słuchać zamierza, wtedy ma użyć dwóch stronic.

Przy wyliczaniu odczytów w rodowodzie ma być umieszczony własnoręczny podpis Ucznia w ostatniej rubryce obok nazwiska każdego Nauczyciela (§ 8. Ustawy naukowej z d. 1 października 1850 roku).

W rodowodzie i w książeczce legitymacyjnej, jako dokumentach urzędowych, są skrobanki zabronione.

Rok szk. 190 6/7

RODOWÓD.

1281

Półrocze: Letnie

Nazwisko i imię ucznia	Jest uczniem zwyczajnym czy nadzwyczajnym	Oznaczenie Wydziału
Józef Zawadzki	zwyczajnym	filozoficzny

Miejsce urodzenia	Wiek	Religia	Narodowość	Poddaństwo	Mieszkanie w Krakowie
Warszawa	21.	rzymsko katolicki	polskie	rosyjskie	ul: Batorego L. domu: 25

Imię, zatrudnienie i miejsce zamieszkania ojca lub opiekuna: Kasa miejska w Warszawie

Oświadczenie się do służby wojskowej: poddany rosyjski

Zakład naukowy, w którym uczeń strawił ostatnie półrocze: Uniwersytet Jagielloński

Pobiera stypendyum z fundacyi:

rocznie k. h. udzielone przez

dekretem z dnia L.

dla kwestury: wpisano w kwesturze pod Nr.: 1600 w dniu: 12/4. 907. Bibljot. S. 2

Na jakiej zasadzie uczeń żąda imatrykulacyi (inskrypcyi wpisu): Indeksu

dla kwestury tytułem taksy — Zwrócono:		dla kwestury tytułem taksy — Pobrano:	
imatrykulacyjnej (wpisowego)	K. art.	imatrykulacyjnej (wpisowego)	K. 6 art.
laboratoryjnej	K. art.	laboratoryjnej	K. art. 1200
czesnego:	K. h. art.	czesnego:	K. 50 h. 40 art. 1300
„	K. h. art.	„	K. h. art.
„	K. h. art.	„	K. h. art.
„	K. h. art.	„	K. h. art.

Wykaz odczytów, na które uczeń uczęszczać zamierza.

Przedmiot wykładu:	Ilość godzin tygodniowo	Nazwisko wykładającego	Podpis ucznia
Teorya kinetyczna gazów	2.	pr. dr. Natanson	J. Zawadzki
Teorya pomiarów fizyczno-chemicznych	1.	dpdr. Bruner	
Historya teoryj chemicznych	2	dp. dr. Bruner	
Technologia chemiczna	3.	p. dr. Marchlewski	Zawadzki
Ćwiczenia w pracowni fizycznej	4	p. dr Witkowski	
Ćwiczenia chemiczne dla przyrodników	9.	p. dr. Schramm	J.
Psychofizyka	3	pr dr Heinrich	J. Zawadzki
Wstęp do mineralogii (publicum)	(2)	p. dr Morozewicz	

1282

Przedmiot wykładu:	Ilość godzin tygodniowo	Nazwisko wykładającego	Podpis ucznia

Poświadczam niniejszem, iż JP. ..... złożył prośbę o uwolnienie od opłaty czesnego na półrocze ..... r. szk. 190 ..... opartą na zasadach wyszczególnionych w 2 ustępie 1 § 15-go Ustawy o czesnem, i może być przeto wpisany prowizorycznie w poczet Uczniów Wydziału.

Kraków, dnia 190

Dziekan

Według dotyczących przepisów mają uczniowie wpisywać przedmioty naukowe do rodowodu i książeczek legitymacyjnych zupełnie tak, jak takowe w spisie wyrażone zostały.

Nie wolno jest wpisywać do jednej rubryki rodowodu lub książeczki nazwisk dwóch nauk; ale **każdy przedmiot powinien być wpisanym w osobnej przegródce.** Gdyby jedna stronica książeczki nie starczyła do zapisania wszystkich przedmiotów, których Uczeń w jednem półroczu słuchać zamierza, wtedy ma użyć dwóch stronic.

Przy wyliczaniu odczytów w rodowodzie ma być umieszczony własnoręczny podpis Ucznia w ostatniej rubryce obok nazwiska każdego Nauczyciela (§ 8. Ustawy naukowej z d. 1 października 1850 roku).

W rodowodzie i w książeczce legitymacyjnej, jako dokumentach urzędowych, są skrobanki zabronione.

Rok szk. 1906/7

RODOWÓD

Półrocze (~~zimowe~~ letnie)

1283

Nazwisko i imię ucznia	Jest uczniem zwyczajnym czy nadzwyczajnym	Oznaczenie Wydziału
Zarula Włodzimierz	zwyczajnym	filozoficzny

Miejsce urodzenia	Wiek	Religia	Narodowość	Obywatelstwo	Mieszkanie w Krakowie
Maków	19	rzymsk. kat.	polska	austryackie	ul.: Łazienna L. domu: 5

Imię, zatrudnienie i miejsce zamieszkania ~~ojca lub~~ opiekuna: Ignacy Sobolewski, kupiec, Kraków, ulica Grodzka l. 3.

Oświadczenie się do służby wojskowej: / /

Zakład naukowy, w którym uczeń strawił ostatnie półrocze: C. K. Uniwersytet Jagielloński

Pobiera stypendyum z fundacyi: / /
rocznie k. / h. / udzielone przez /
dekretem z dnia / / L. /

dla kwestury: wpisano w kwesturze pod Nr.: 1174 w dniu: 12/4. 907.

Na jakiej zasadzie uczeń żąda imatrykulacyi (inskrypcyi wpisu): na zasadzie indexu, opatrzonego wizą z ostatniego półrocza.

Bibliot. K.

Zwrócono:		Pobrano:	
imatrykulacyjnej (wpisowego) K. ..... art.		imatrykulacyjnej (wpisowego) K. ..... art.	
laboratoryjnej . . . . . K. ..... art.		laboratoryjnej . . . . . K. ..... art.	
czesnego: K. ..... h. ..... art.		czesnego: K. ..... h. ..... art.	
„ K. ..... h. ..... art.		„ K. ..... h. ..... art.	
„ K. ..... h. ..... art.		„ K. ..... h. ..... art.	
„ K. ..... h. ..... art.		„ K. ..... h. ..... art.	

dla kwestury — tytułem taksy

Uwolniony w całości

Wykaz odczytów, na które uczeń uczęszczać zamierza.

Przedmiot wykładu:	Ilość godzin tygodniowo	Nazwisko wykładającego	Podpis ucznia
Rzut oka na literaturę XIX wieku	3	Prof. Tarnowski	W. Zarula
Seminaryum literackie	1	Prof. Tarnowski	W. Zarula
Składnia języka polskiego	4	Prof. Łoś	W. Zarula
Seminaryum słowiańskie	2	Prof. Łoś	W. Zarula
Poeci polscy XVIII wieku	2	Prof. Windakiewicz	W. Zarula
Starsi i młodsi romantycy	1	Prof. Windakiewicz	W. Zarula
Bohdan Zaleski i jego stosunek do ludowej poezyi ukr.	2	Prof. Tretiak	W. Zarula
Seminaryum literackie	1	Prof. Tretiak	W. Zarula
Historya nowszej filozofii od Kanta do nowsz. czasów	4	Prof. Ks. Pawlicki	W. Zarula
Historya socyalizmu niemieckiego	1	Prof. Ks. Pawlicki	W. Zarula
Geschichte der deut. Literat. in der Sturm-Drang Periode	3	Prof. Creizenach	W. Zarula
Ueber Walther von der Vogelweide	2	Prof. Creizenach	W. Zarula
Im germ. Seminar: 1) Uebungen für Anfänger	1	Prof. Creizenach	W. Zarula
2) Erklärung von Klopstocks Oden	1	Prof. Creizenach	W. Zarula
3) Grammatische Uebungen	1	Prof. Creizenach	W. Zarula
Kurs praktyczny języka francuskiego Oddział I	1	Lek. p. Rongier	W. Zarula

34

1284

Przedmiot wykładu	Ilość godzin tygodniowo	Nazwisko wykładającego	Podpis ucznia
Ćwiczenia niemieckie ustne	3	Lekt. p. Styls	Włodzimierz Zarula
Ćwiczenia niemieckie piśmienne	1	Lekt. p. Styls	Włodzimierz Zarula

Poświadczam niniejszem, iż JP. Włodzimierz Zarula złożył prośbę o uwolnienie od opłaty czesnego na półrocze letnie r. szk. 190 6/7 opartą na zasadach wyszczególnionych w 2 ustępie 1 § 15-go Ustawy o czesnem, i może być przeto wpisany prowizorycznie w poczet Uczniów Wydziału: filozoficznego

Kraków, dnia 11 Kwietnia 190 7.

Dziekan

M. A. Bilz

Według dotyczących przepisów mają uczniowie wpisywać przedmioty naukowe do rodowodu i książeczek legitymacyjnych zupełnie tak, jak takowe w spisie wyrażone zostały.

Nie wolno jest wpisywać do jednej rubryki rodowodu lub książeczki nazwisk dwóch nauk; ale **każdy przedmiot powinien być wpisanym w osobnej przegródce.** Gdyby jedna stronica książeczki nie starczyła do zapisania wszystkich przedmiotów, których Uczeń w jednem półroczu słuchać zamierza, wtedy ma użyć dwóch stronic.

Przy wyliczaniu odczytów w rodowodzie ma być umieszczony własnoręczny podpis Ucznia w ostatniej rubryce obok nazwiska każdego Nauczyciela (§ 8. Ustawy naukowej z d. 1 października 1850 roku).

W rodowodzie i w książeczce legitymacyjnej, jako dokumentach urzędowych, są skrobanki zabronione.

1285

Rok szk. 190 7. # RODOWÓD. Półrocze: II.

Nazwisko i imię ucznia	Jest uczniem zwyczajnym czy nadzwyczajnym	Oznaczenie Wydziału
Zaruba Włodzimierz	zwyczajnego	filozoficznego

Miejsce urodzenia	Wiek	Religia	Narodowość	Poddaństwo	Mieszkanie w Krakowie
Lwów	19.	rz.-kat.	polska	austr.	ul: Floryańska L. domu: 9 L.

Imię, zatrudnienie i miejsce zamieszkania ojca lub opiekuna: Włodzimierz Zaruba nauczyciel c. k. szkół powszech. Kraków

Oświadczenie się do służby wojskowej: r. 2/3.

Zakład naukowy, w którym uczeń strawił ostatnie półrocze: III Gimnazyum w Krakowie.

Pobiera stypendyum z fundacyi: —

rocznie k. ... h. ... udzielone przez ...

dekretem z dnia ... L. ...

dla kwestury: wpisano w kwesturze pod Nr.: 142 w dniu: 3/4. 907.

Na jakiej zasadzie uczeń żąda imatrykulacyi (inskrypcyi wpisu): Bibliot. K.

dla kwestury tytułem taksy — Zwrócono:		dla kwestury tytułem taksy — Pobrano:	
imatrykulacyjnej (wpisowego)	K. art.	imatrykulacyjnej (wpisowego)	K. art.
laboratoryjnej	K. art.	laboratoryjnej	K. art.
czesnego:	K. h. art.	czesnego:	K. h. art. Uwolniony w całości
„	K. h. art.	„	K. h. art.
„	K. h. art.	„	K. h. art.
„	K. h. art.	„	K. h. art.

Wykaz odczytów, na które uczeń uczęszczać zamierza.

Przedmiot wykładu:	Ilość godzin tygodniowo	Nazwisko wykładającego	Podpis ucznia
Zarys metafizyki	4.	P. d. Twardowski.	
Ć. Historya myśli publicznej w Polsce.	2.	„ „	
Geografia fizyczna.	2.	P. d. Czerny.	
Meteorologia i klimatologia.	2.	„ „	
Ćwiczenia geograficzne.	2.	„ „	
Rok 1846-48.	2.	P. d. Rieman.	
Zarys dziejów Polski cz. II.	3.	„ „	
Paleografia Łacińska.	3.	P. d. Krzyżanowski.	
~~Emisy 1863-1865.~~	2.	~~P. d. Zoltan.~~	
Język. fizyol.-por. ze szczególnem uwzględnieniem języka niemieckiego.	5.	P. d. Jaworski.	
Historya i dezynfekcya pomieszczeń.	2.	P. d. Kaufmann.	
Pismienne zajęcia.	1.	„ „	
~~Ćwiczenia praktyczne z chemii medycznej.~~	~~2.~~	~~P. d. Schenk.~~	
Ćwiczenia praktyczne z anatomii.	1.	P. d. Toldt.	
Obserwowanie chorych szpitalnych.	1.	„	
~~Wykłady kliniczne chorób wewnętrznych.~~	~~1.~~	~~P. d. Ortner.~~	

1288

Przedmiot wykładu:	Ilość godzin tygodniowo	Nazwisko wykładającego	Podpis ucznia
Akcent w Dr. Słowiańskich	2	P. Dr. Witsch	Żorawski
Historya Austryi od Dz. II.	2	P. Dr. Tapper	Żorawski

Poświadczam niniejszem, iż JP. ..... złożył prośbę o uwolnienie od opłaty czesnego na półrocze ..... r. szk. 190 ..... opartą na zasadach wyszczególnionych w 2 ustępie 1 § 15-go Ustawy o czesnem, i może być przeto wpisany prowizorycznie w poczet Uczniów Wydziału.

Kraków, dnia 190

Dziekan

Żorawski

Według dotyczących przepisów mają uczniowie wpisywać przedmioty naukowe do rodowodu i książeczek legitymacyjnych zupełnie tak, jak takowe w spisie wyrażone zostały.

Nie wolno jest wpisywać do jednej rubryki rodowodu lub książeczki nazwisk dwóch nauk; ale **każdy przedmiot powinien być wpisanym w osobnej przegródce.** Gdyby jedna stronica książeczki nie starczyła do zapisania wszystkich przedmiotów, których Uczeń w jednem półroczu słuchać zamierza, wtedy ma użyć dwóch stronic.

Przy wyliczaniu odczytów w rodowodzie ma być umieszczony własnoręczny podpis Ucznia w ostatniej rubryce obok nazwiska każdego Nauczyciela (§ 8. Ustawy naukowej z d. 1 października 1850 roku).

W rodowodzie i w książeczce legitymacyjnej, jako dokumentach urzędowych, są skrobanki zabronione.

1287

Rok szk. 1907. **RODOWÓD** Półrocze II.

Nazwisko i imię ucznia	Jest uczniem zwyczajnym czy nadzwyczajnym	Oznaczenie Wydziału
Emil Kaiser Zegadłowicz	zwyczajnym	filozofia

Miejsce urodzenia	Wiek	Religia	Narodowość	Obywatelstwo	Mieszkanie w Krakowie
Bielsko	ur. 1888.	rzym.-kat.	polska	austryackie	ul.: Karmelicka L. domu: 44.

Imię, zatrudnienie i miejsce zamieszkania ~~ojca lub~~ opiekuna	Michał Modina c.k. sekretarz starostwa w Wadowicach
Oświadczenie się do służby wojskowej	
Zakład naukowy, w którym uczeń strawił ostatnie półrocze	c. k. uniwersytet jagielloński

Pobiera stypendyum z fundacyi: ..... rocznie k. ..... h. ..... udzielone przez ..... dekretem z dnia ..... L.

dla kwestury: wpisano w kwesturze pod Nr.: 2033 w dniu: 19/4. 907.

Na jakiej zasadzie uczeń żąda imatrykulacyi (inskrypcyi wpisu) na podstawie indexu

Bibliot. K. 1

Zwrócono:		Pobrano:	
dla kwestury tytułem taksy	imatrykulacyjnej (wpisowego) K. ..... art.	dla kwestury tytułem taksy	imatrykulacyjnej (wpisowego) K. ..... art. .....
	laboratoryjnej . . . . . K. ..... art.		laboratoryjnej . . . . . K. ..... art. .....
	czesnego: K. ..... h. ..... art.		czesnego: K. 42 h. — art. 2033
	„ K. ..... h. ..... art.		„ K. ..... h. ..... art. .....
	„ K. ..... h. ..... art.		„ K. ..... h. ..... art. .....
	„ K. ..... h. ..... art.		„ K. ..... h. ..... art. .....

Wykaz odczytów, na które uczeń uczęszczać zamierza.

Przedmiot wykładu:	Ilość godzin tygodniowo	Nazwisko wykładającego	Podpis ucznia
Malarstwo włoskie XV. w. i pierwszy lat XVI w.	3	Dr. prof. Sokołowski	Emil Zegadłowicz
Ćwiczenia praktyczne	2	" "	
Dzieje malarstwa wieku XIX.	4	Dr. prof. Mycielski	
Ćwiczenia praktyczne w źródłach do dziejów malarstwa w.	1	" "	
Kultura włoskiego odrodzenia w Polsce	1	Dr. prof. Kopera	
Historya rzeźby greckiej	2	Dr. prof. Bieńkowski	
Z dziejów religii greckiej	1	" "	Emil Zegadłowicz
Ćwiczenia archeologiczne	2	" "	
Seminaryum archeologiczne	2	" "	
Rzut oka na literaturę XIX w.	3	Dr. Prof. Tarnowski	
Seminaryum literackie	1	" "	Emil Zegadłowicz
Starsi i młodsi romantycy	1	Dr. prof. Windakiewicz	

1288

Przedmiot wykładu	Ilość godzin tygodniowo	Nazwisko wykładającego	Podpis ucznia

Poświadczam niniejszem, iż JP. ..... złożył prośbę o uwolnienie od opłaty czesnego na półrocze ..... r. szk. 190 ..... opartą na zasadach wyszczególnionych w 2 ustępie 1 § 15-go Ustawy o czesnem, i może być przeto wpisany prowizorycznie w poczet Uczniów Wydziału.

Kraków, dnia ..... 190 .....

Dziekan

Według dotyczących przepisów mają uczniowie wpisywać przedmioty naukowe do rodowodu i książeczek legitymacyjnych zupełnie tak, jak takowe w spisie wyrażone zostały.

Nie wolno jest wpisywać do jednej rubryki rodowodu lub książeczki nazwisk dwóch nauk; ale **każdy przedmiot powinien być wpisanym w osobnej przegródce.** Gdyby jedna stronica książeczki nie starczyła do zapisania wszystkich przedmiotów, których Uczeń w jednem półroczu słuchać zamierza, wtedy ma użyć dwóch stronic.

Przy wyliczaniu odczytów w rodowodzie ma być umieszczony własnoręczny podpis Ucznia w ostatniej rubryce obok nazwiska każdego Nauczyciela (§ 8. Ustawy naukowej z d. 1 października 1850 roku).

W rodowodzie i w książeczce legitymacyjnej, jako dokumentach urzędowych, są skrobanki zabronione.

1289

Rok szk. 1906/7

RODOWÓD.

Półrocze: latowe

Nazwisko i imię ucznia	Jest uczniem zwyczajnym czy nadzwyczajnym	Oznaczenie Wydziału
Władysław Zembaczyński	zwyczajny	filozoficzny

Miejsce urodzenia	Wiek	Religia	Narodowość	Poddaństwo	Mieszkanie w Krakowie
Kraków	38	rzym. katol.	polska	austryackie	ul: Gł. Rynek L. domu: 17

Imię, zatrudnienie i miejsce zamieszkania ojca lub opiekuna	—
Oświadczenie się do służby wojskowej	—
Zakład naukowy, w którym uczeń strawił ostatnie półrocze	uniwersytet Jagielloń.

Pobiera stypendyum z fundacyi: .....
rocznie k. ..... h. ..... udzielone przez ..... /
dekretem z dnia ..... L. .....

dla kwestury: wpisano w kwesturze pod Nr.: 56 w dniu 28/III. 907.

Na jakiej zasadzie uczeń żąda imatrykulacyi (inskrypcyi wpisu)

Bibliot. K. 1

dla kwestury tytułem taksy	Zwrócono:	dla kwestury tytułem taksy	Pobrano:
	imatrykulacyjnej (wpisowego) K. ..... art.		imatrykulacyjnej (wpisowego) K. ..... art. .....
	laboratoryjnej ..... K. ..... art.		laboratoryjnej ..... K. ..... art. .....
	czesnego: K. ..... h. ..... art.		czesnego: K. ..... h. ..... art. .....
	„ K. ..... h. ..... art.		„ K. ..... h. ..... art. .....
	„ K. ..... h. ..... art.		„ K. ..... h. ..... art. .....
	„ K. ..... h. ..... art.		„ K. ..... h. ..... art. .....

Uwolniony w całości

Wykaz odczytów, na które uczeń uczęszczać zamierza.

Przedmiot wykładu:	Ilość godzin tygodniowo	Nazwisko wykładającego	Podpis ucznia
Zarys metafizyki opartej na teoryi pozn.	4	Prof. p. z. dr. ~~Pawlicki~~ Straszewski	W. Zembaczyński
Fryd. Nietsche a kultura współczesna	2	tenże	W. Zembaczyński
Historja filozofii od Kanta	4	Prof. p. z. dr. Pawlicki	W. Zembaczyński
Szkoły średnie w Europie i Ameryce	3	Doc. dr. Kulczyński	W. Zembaczyński
Konwersat. pedagog. Ćwiczenia prakt. w nauce gimnazjalnej.	2	tenże	W. Zembaczyński
Geografia fizyczna	2	Pr. p. z. dr. Schwarzenberg-Czerny	W. Zembaczyński
Meteorologia i klimatologia	2	tenże	W. Zembaczyński
Czasy wojen religijnych.	5	Prof. p. z. dr. Zakrzewski	W. Zembaczyński
Seminarjum historyczne	2	tenże	W. Zembaczyński
Zarys dziejów Polski	3	prof. p. z. dr. Czermak	W. Zembaczyński
Dzieje okresu 1846–48	2	tenże	W. Zembaczyński
Cycero, jego życie i pisma	5	prof. p. z. dr. Morawski	W. Zembaczyński
Encyklopedja prawa i umiejętn. polityczn.	2	prof. p. z. dr. Fierich	W. Zembaczyński
Stan społeczno-gospodarczy Galicyi	1	dra. pr. dr. Bujak	W. Zembaczyński
Ćwiczenia geograficzne	2	Pr. Schwarzenberg-Czerny	W. Zembaczyński
Seminarjum filozoficzne	2	Pr. Straszewski	W. Zembaczyński

1296

Przedmiot wykładu:	Ilość godzin tygodniowo	Nazwisko wykładającego	Podpis ucznia

Poświadczam niniejszem, iż JP. Władysław Zembaczyński złożył prośbę o uwolnienie od opłaty czesnego na półrocze letnie r. szk. 1906/7 opartą na zasadach wyszczególnionych w 2 ustępie 1 § 15-go Ustawy o czesnem, i może być przeto wpisany prowizorycznie w poczet Uczniów Wydziału.

Kraków, dnia 28 Maja 1907

Dziekan
A. P. Rudy

Według dotyczących przepisów mają uczniowie wpisywać przedmioty naukowe do rodowodu i książeczek legitymacyjnych zupełnie tak, jak takowe w spisie wyrażone zostały.

Nie wolno jest wpisywać do jednej rubryki rodowodu lub książeczki nazwisk dwóch nauk; ale **każdy przedmiot powinien być wpisanym w osobnej przegródce.** Gdyby jedna stronica książeczki nie starczyła do zapisania wszystkich przedmiotów, których Uczeń w jednem półroczu słuchać zamierza, wtedy ma użyć dwóch stronic.

Przy wyliczaniu odczytów w rodowodzie ma być umieszczony własnoręczny podpis Ucznia w ostatniej rubryce obok nazwiska każdego Nauczyciela (§ 8. Ustawy naukowej z d. 1 października 1850 roku).

W rodowodzie i w książeczce legitymacyjnej, jako dokumentach urzędowych, są skrobanki zabronione.

Rok szk. 190 6/7

RODOWÓD

Półrocze 129 letnie

Nazwisko i imię ucznia	Jest uczniem zwyczajnym czy nadzwyczajnym	Oznaczenie Wydziału
Zgierski-Strumiłło Tadeusz	zwyczajny	filozoficzny

Miejsce urodzenia	Wiek	Religia	Narodowość	Obywatelstwo	Mieszkanie w Krakowie
m. Śmiła na Ukrainie	ur. 1884	katolik	polak	pod. ross.	ul.: L. domu:

Imię, zatrudnienie i miejsce zamieszkania ojca lub opiekuna: Władysław Strumiłło . inżynier m. Biała Cerkiew . na Ukrainie

Oświadczenie się do służby wojskowej: nie należy

Zakład naukowy, w którym uczeń strawił ostatnie półrocze: Uniw. Jagiellońskiego

Pobiera stypendyum z fundacyi:
rocznie k. ... h. ... udzielone przez ...
dekretem z dnia ... L. ...

dla kwestury: wpisano w kwesturze pod Nr.: 1065 w dniu: 10/4. 907. Bibliot. K.

Na jakiej zasadzie uczeń żąda imatrykulacyi (inskrypcyi wpisu): świadectwo uzupełniającego egzam. dojrzałości.

dla kwestury tytułem taksy — Zwrócono:		dla kwestury tytułem taksy — Pobrano:	
imatrykulacyjnej (wpisowego)	K. ... art.	imatrykulacyjnej (wpisowego)	K. 10 art. 265
laboratoryjnej	K. ... art.	laboratoryjnej	K. ... art.
czesnego:	K. ... h. ... art.	czesnego:	K. 35 h. 70 art. 265
„	K. ... h. ... art.	„	K. ... h. ... art.
„	K. ... h. ... art.	„	K. ... h. ... art.
„	K. ... h. ... art.	„	K. ... h. ... art.

Wykaz odczytów, na które uczeń uczęszczać zamierza.

Przedmiot wykładu:	Ilość godzin tygodniowo	Nazwisko wykładającego	Podpis ucznia
Historya nowszej filozofii od Kanta	4	Prof. Pawlicki	
Seminaryum filozoficzne	2	tenże	
Seminaryum filozoficzne	2	Prof. Sbarawski	
Malarstwo włoskie XV. i XVI wieku	3	Prof. Schorderski	
Ćwiczenia praktyczne	2	tenże	
Dzieje malarstwa w. XIX.	4	Prof. Ilłyczański	
Historya sztuki greckiej do IV.	2	Prof. Bruckowski	
Seminaryum w. XIX.	2	Prof. Zdziechowski	

Tadeusz Strum. III 8

1292

Przedmiot wykładu	Ilość godzin tygodniowo	Nazwisko wykładającego	Podpis ucznia

Poświadczam niniejszem, iż JP. ..... złożył prośbę o uwolnienie od opłaty czesnego na półrocze ..... r. szk. 190 ..... opartą na zasadach wyszczególnionych w 2 ustępie 1 § 15-go Ustawy o czesnem, i może być przeto wpisany prowizorycznie w poczet Uczniów Wydziału.

Kraków, dnia ..... 190...

Dziekan

Według dotyczących przepisów mają uczniowie wpisywać przedmioty naukowe do rodowodu i książeczek legitymacyjnych zupełnie tak, jak takowe w spisie wyrażone zostały.

Nie wolno jest wpisywać do jednej rubryki rodowodu lub książeczki nazwisk dwóch nauk; ale **każdy przedmiot powinien być wpisanym w osobnej przegródce.** Gdyby jedna stronica książeczki nie starczyła do zapisania wszystkich przedmiotów, których Uczeń w jednem półroczu słuchać zamierza, wtedy ma użyć dwóch stronic.

Przy wyliczaniu odczytów w rodowodzie ma być umieszczony własnoręczny podpis Ucznia w ostatniej rubryce obok nazwiska każdego Nauczyciela (§ 8. Ustawy naukowej z d. 1 października 1850 roku).

W rodowodzie i w książeczce legitymacyjnej, jako dokumentach urzędowych, są skrobanki zabronione.

1293

Rok szk. 1907. **RODOWÓD** Półrocze II

640

Nazwisko i imię ucznia	Jest uczniem zwyczajnym czy nadzwyczajnym	Oznaczenie Wydziału
Piotr Zieliński	zwyczajny	filozof.

Miejsce urodzenia	Wiek	Religia	Narodowość	Obywatelstwo	Mieszkanie w Krakowie
Skrzydlna	27	rzym. kat.	polska	austryacka	ul.: Kapucyńska L. domu: 5

Imię, zatrudnienie i miejsce zamieszkania ojca lub opiekuna	Antoni Zieliński rolnik Skrzydlna
Oświadczenie się do służby wojskowej	wolny
Zakład naukowy, w którym uczeń strawił ostatnie półrocze	Uniwersytet Jagielloński

Pobiera stypendyum z fundacyi: .....
rocznie k. ..... h. ..... udzielone przez .....
dekretem z dnia ..... L. .....

dla kwestury: wpisano w kwesturze pod Nr.: 1052 w dniu: 12/4. 907.

Bibliot. K. 1

Na jakiej zasadzie uczeń żąda imatrykulacyi (inskrypcyi wpisu)

Zwrócono:		Pobrano:	
dla kwestury tytułem taksy	imatrykulacyjnej (wpisowego) K. ..... art.	dla kwestury tytułem taksy	imatrykulacyjnej (wpisowego) K. ..... art. .....
	laboratoryjnej . . . . . K. ..... art.		laboratoryjnej . 21 . . . K. ..... art. .....
	czesnego: K. ..... h. ..... art.		czesnego: K. ..... h. ..... art. 1052
	„ K. ..... h. ..... art.		„ K. ..... h. ..... art. .....
	„ K. ..... h. ..... art.		„ K. ..... h. ..... art. .....
	„ K. ..... h. ..... art.		„ K. ..... h. ..... art. .....

Wykaz odczytów, na które uczeń uczęszczać zamierza.

Przedmiot wykładu:	Ilość godzin tygodniowo	Nazwisko wykładającego	Podpis ucznia
Zarys dziejów Polski	3	Prof.	Piotr
Dzieje okresu rewol. na ziemiach polsk.	2	Dr	
Seminarya historyczne	2	Czermak	Zieliński
Czasy wojen religijnych	5	Prof. Dr Zakrzewski	
Ćwiczenia geograficzne	2	Prof. Dr Czerny	

1294

Przedmiot wykładu	Ilość godzin tygodniowo	Nazwisko wykładającego	Podpis ucznia

Poświadczam niniejszem, iż JP. ..... złożył prośbę o uwolnienie od opłaty czesnego na półrocze ..... r. szk. 190 ..... opartą na zasadach wyszczególnionych w 2 ustępie 1 § 15-go Ustawy o czesnem, i może być przeto wpisany prowizorycznie w poczet Uczniów Wydziału.

Kraków, dnia ..... 190 ...

Dziekan

Według dotyczących przepisów mają uczniowie wpisywać przedmioty naukowe do rodowodu i książeczek legitymacyjnych zupełnie tak, jak takowe w spisie wyrażone zostały.

Nie wolno jest wpisywać do jednej rubryki rodowodu lub książeczki nazwisk dwóch nauk; ale **każdy przedmiot powinien być wpisanym w osobnej przegródce.** Gdyby jedna stronica książeczki nie starczyła do zapisania wszystkich przedmiotów, których Uczeń w jednem półroczu słuchać zamierza, wtedy ma użyć dwóch stronic.

Przy wyliczaniu odczytów w rodowodzie ma być umieszczony własnoręczny podpis Ucznia w ostatniej rubryce obok nazwiska każdego Nauczyciela § 8. Ustawy naukowej z d. 1 października 1850 roku).

W rodowodzie i w książeczce legitymacyjnej, jako dokumentach urzędowych, są skrobanki zabronione.

1295

Rok szk. 1906/7.

RODOWÓD.

Półrocze: letnie.

Nazwisko i imię ucznia	Jest uczniem zwyczajnym czy nadzwyczajnym	Oznaczenie Wydziału
Ziemiańki Zygmunt Wiktor.	zwyczajny.	filozoficzny.

Miejsce urodzenia	Wiek	Religia	Narodowość	Poddaństwo	Mieszkanie w Krakowie
Jarosław.	22.	rz.-kat.	polska.	austryack.	ul: Biskupia. L. domu: 22.

Imię, zatrudnienie i miejsce zamieszkania ojca lub opiekuna	Kazimierz Ziemiański, c.k. poruczn. pens. w Krakowie. ul. Biskupia 22.
Oświadczenie się do służby wojskowej	pierwszy klasy nie zwolniony.
Zakład naukowy, w którym uczeń strawił ostatnie półrocze	Uniwersytet Jagielloński.

Pobiera stypendyum z fundacyi: .....
rocznie k. ..... h. ..... udzielone przez .....
dekretem z dnia ..... L. .....

dla kwestury: wpisano w kwesturze pod Nr.: 287/III. 907. w dniu: Bibliot. K. 1

Na jakiej zasadzie uczeń żąda imatrykulacyi (inskrypcyi wpisu) na podstawie indeksu.

dla kwestury tytułem taksy — Zwrócono:
imatrykulacyjnej (wpisowego) K. ..... art. .....
laboratoryjnej . . . . . K. ..... art. .....
czesnego: K. ..... h. ..... art. .....
„ K. ..... h. ..... art. .....
„ K. ..... h. ..... art. .....
„ K. ..... h. ..... art. .....

dla kwestury tytułem taksy — Pobrano:
imatrykulacyjnej (wpisowego) K. ..... art. .....
laboratoryjnej . . . . . K. ..... art. .....
czesnego: K. ..... h. ..... art. .....
„ K. ..... h. ..... art. .....
„ K. ..... h. ..... art. .....
„ K. ..... h. ..... art. .....

Uwolniony w całości

Wykaz odczytów, na które uczeń uczęszczać zamierza.

Przedmiot wykładu:	Ilość godzin tygodniowo	Nazwisko wykładającego	Podpis ucznia
Zarys metafizyki opartej na wynikach krytycznej teorii poznania i przeszłej badawczej:	4.	Prof. Sterenewski.	Zygmunt Ziemiański
Fryzyk Nitzsche a myśl i kultura współczesna.	2.	"	
Psychofizyka.	3.	Prof. Heinrich.	
~~Ćwiczenia z fizyki i bakteryologii.~~	~~5.~~	~~Prof. Bujard.~~	
~~Wyciąg celem powiększenia przedmiotu fizjologicznych~~	"		
~~Fizjologia roślin (część II.)~~	~~5.~~	~~Prof. Cybulski.~~	
Chemia nieorganiczna (ciąg dalszy).	3.	Prof. Olszewski.	
Chemia analityczna.	2.	"	
~~Ćwiczenia chemiczne dla przyrodników.~~	~~9.~~	"	
Chemia organiczna.	5.	Prof. Schramm.	
Fizyka doświadczalna (część II.)	5.	Prof. Witkowski.	
Historya porównawcza przyrządów krzesawych i czołowiska (cz. I.)	3.	Prof. Gorkiewicz jun.	
Ćwiczenia embryologiczne.	2.	"	
Oznaczanie roślin.	2.	Prof. Rostafiński.	
Demonstracye i ćwiczenia z psychofizyki.	2.	Prof. Heinrich.	

43

1296

Przedmiot wykładu:	Ilość godzin tygodniowo	Nazwisko wykładającego	Podpis ucznia
Botanika ogólna.	4.	Prof.	Ziemiański
Systematyka.	1.	Rostafiński.	
Fizyologia roślin.	5.	Prof. Godlewski.	

Poświadczam niniejszem, iż JP. Zyg. Ziemiański złożył prośbę o uwolnienie od opłaty czesnego na półrocze letnie r. szk. 1906/7. opartą na zasadach wyszczególnionych w 2 ustępie 1 § 15-go Ustawy o czesnem, i może być przeto wpisany prowizorycznie w poczet Uczniów Wydziału.

Kraków, dnia 28 marca 1907.

Dziekan

M. P. Rud

Według dotyczących przepisów mają uczniowie wpisywać przedmioty naukowe do rodowodu i książeczek legitymacyjnych zupełnie tak, jak takowe w spisie wyrażone zostały.

Nie wolno jest wpisywać do jednej rubryki rodowodu lub książeczki nazwisk dwóch nauk; ale **każdy przedmiot powinien być wpisanym w osobnej przegródce.** Gdyby jedna stronica książeczki nie starczyła do zapisania wszystkich przedmiotów, których Uczeń w jednem półroczu słuchać zamierza, wtedy ma użyć dwóch stronic.

Przy wyliczaniu odczytów w rodowodzie ma być umieszczony własnoręczny podpis Ucznia w ostatniej rubryce obok nazwiska każdego Nauczyciela (§ 8. Ustawy naukowej z d. 1 października 1850 roku).

W rodowodzie i w książeczce legitymacyjnej, jako dokumentach urzędowych, są skrobanki zabronione.

1297

Rok szk. 1906/7

RODOWÓD.

Półrocze: letnie

Nazwisko i imię ucznia	Jest uczniem zwyczajnym czy nadzwyczajnym	Oznaczenie Wydziału
Andrzej Ziemięcki	zwyczajny	filozoficzny

Miejsce urodzenia	Wiek	Religia	Narodowość	Poddaństwo	Mieszkanie w Krakowie
Węglewice Król. Pol.	21.	rz.-katol.	Polak	rosyjskie	ul: Batorego L. domu: 22.

Imię, zatrudnienie i miejsce zamieszkania ojca ~~lub opiekuna~~	Jan Ziemięcki obywatel ziemski Kraków Batorego 22.
Oświadczenie się do służby wojskowej	uwolniony
Zakład naukowy, w którym uczeń strawił ostatnie półrocze	Uniw. Jagiell.

Pobiera stypendyum z fundacyi: —
rocznie k. — h. — udzielone przez —
dekretem z dnia — L. —

dla kwestury: wpisano w kwesturze pod Nr.: 37 w dniu: 28/III. 907.

Bibliot. K. 2

Na jakiej zasadzie uczeń żąda imatrykulacyi (inskrypcyi wpisu): index

Zwrócono: (dla kwestury, tytułem taksy)		Pobrano: (dla kwestury, tytułem taksy)	
imatrykulacyjnej (wpisowego)	K. art.	imatrykulacyjnej (wpisowego)	K. art.
laboratoryjnej	K. art.	laboratoryjnej	K. art.
czesnego:	K. h. art.	czesnego:	K. h. art.
„	K. h. art.	„	K. h. art.
„	K. h. art.	„	K. h. art.
„	K. h. art.	„	K. h. art.

Uwolniony w całości

Wykaz odczytów, na które uczeń uczęszczać zamierza.

Przedmiot wykładu:	Ilość godzin tygodniowo	Nazwisko wykładającego	Podpis ucznia
Rzut oka na literaturę XIX wieku	3.	Ex. Prof. Dr. Tarnowski	Ziemięcki
Pisarze polityczni	2.	„	„
Seminaryum literackie	1.	„	„
Składnia jęz. polskiego	4.	Prof. Dr. Łoś	Ziemięcki
Wstęp do filol. słowiańskiej	1.	„	„
Seminaryum słowiańskie	2.	„	„
Głosownia i deklinacya sanskrycka	3.	Prof. Dr. Mańkowski	Ziemięcki
Objaśnianie dram. Sakuntala Kalid.	1.	„	„
Ćwiczenia praktyczne w jęz. serbo-chorw.	2.	Lekt. Grabowski	Ziemięcki
Trzej serbscy nowelliści	2.	„	„
Cicero, jego życie i dzieła	5.	Prof. Dr. Morawski	Ziemięcki
Historya nowszej filozofii od Kanta do najn. czasów	4.	Ks. Dr. Pawlicki	Ziemięcki
Szkoły średnie w Europie i Ameryce	3.	Dr. Dr. Kulczyński	Ziemięcki
Proseminaryum greckie	2.	Prof. Dr. Herubach	Ziemięcki
Piotr Skarga na tle religijnych sporów w Ol. w.	1.	Dr. Dr. Grabowski	Ziemięcki

1298

Przedmiot wykładu:	Ilość godzin tygodniowo	Nazwisko wykładającego	Podpis ucznia

Poświadczam niniejszem, iż JP. Andrzej Ziemięcki złożył prośbę o uwolnienie od opłaty czesnego na półrocze letnie r. szk. 1907 opartą na zasadach wyszczególnionych w 2 ustępie 1 § 15-go Ustawy o czesnem, i może być przeto wpisany prowizorycznie w poczet Uczniów Wydziału.

Kraków, dnia 28. VII 1907

Dziekan
M. P. Rud

Według dotyczących przepisów mają uczniowie wpisywać przedmioty naukowe do rodowodu i książeczek legitymacyjnych zupełnie tak, jak takowe w spisie wyrażone zostały.

Nie wolno jest wpisywać do jednej rubryki rodowodu lub książeczki nazwisk dwóch nauk; ale **każdy przedmiot powinien być wpisanym w osobnej przegródce.** Gdyby jedna stronica książeczki nie starczyła do zapisania wszystkich przedmiotów, których Uczeń w jednem półroczu słuchać zamierza, wtedy ma użyć dwóch stronic.

Przy wyliczaniu odczytów w rodowodzie ma być umieszczony własnoręczny podpis Ucznia w ostatniej rubryce obok nazwiska każdego Nauczyciela (§ 8. Ustawy naukowej z d. 1 października 1850 roku).

W rodowodzie i w książeczce legitymacyjnej, jako dokumentach urzędowych, są skrobanki zabronione.

1299

Rok szk. 1906/7

RODOWÓD

Półrocze letnie

Nazwisko i imię ucznia	Jest uczniem zwyczajnym czy nadzwyczajnym	Oznaczenie Wydziału
Józef Ziemski	zwyczajny	filozoficzny

Miejsce urodzenia	Wiek	Religia	Narodowość	Obywatelstwo	Mieszkanie w Krakowie
Tęgoborze	21 lat	rzym.-kat.	polska	austryackie	ul.: Jabłonowskich L. domu: 8-10

Imię, ~~zatrudnienie i miejsce zamieszkania~~ ojca lub opiekuna	upełnoletniony
Oświadczenie się do służby wojskowej	Poborowy w roku bieżącym
Zakład naukowy, w którym uczeń strawił ostatnie półrocze	Uniwersytet Jagielloński

Pobiera stypendyum z fundacyi: Śp. Jana Żurakowskiego
rocznie k. 420 ~~h.~~ udzielone przez Wydział Krajowy
dekretem z dnia 23 lutego 1906 L. 19.375

dla kwestury: wpisano w kwesturze pod Nr.: 220 w dniu: 474.907.

Na jakiej zasadzie uczeń żąda imatrykulacyi (inskrypcyi wpisu) Na podstawie wizy z ostatniego półrocza

Bibliot. K. 1

Zwrócono:		Pobrano:	
imatrykulacyjnej (wpisowego) K. ... art. ...		imatrykulacyjnej (wpisowego) K. ... art. ...	
laboratoryjnej . . . . . K. ... art. ...		laboratoryjnej . . . . . K. ... art. ...	
czesnego: K. ... h. ... art. ...		czesnego: K. ... h. ... art. ...	
„ K. ... h. ... art. ...		„ K. ... h. ... art. ...	
„ K. ... h. ... art. ...		„ K. ... h. ... art. ...	
„ K. ... h. ... art. ...		„ K. ... h. ... art. ...	

dla kwestury — tytułem taksy

Uwolniony w całości

Wykaz odczytów, na które uczeń uczęszczać zamierza.

Przedmiot wykładu:	Ilość godzin tygodniowo	Nazwisko wykładającego	Podpis ucznia
Cycero, jego życie i pisma	5	Pr. dr. Morawski	Józef Ziemski
Łacina pospolita	5	Pr. dr. Miodoński	
W sem. łac.: Objaśnianie Tibulla	2		
Historya filologii klasycznej	3	Pr. dr. Sternbach	
Wybrane kwestye metryki gr. i rzym.	2		
W sem. gr.: Sofoklesa Antygona	2		
Prosem. greckie	2		
Rzut oka na lit. XIX w. żeku	3	Pr. dr. Tarnowski	
Nowiańszczyzna w XIX w. Zarys głównych prądów umysłowych.	2	Pr. dr. Zdziechowski	
Geschichte d. d. Lit. in d. Sturm und Drangperiode	3	Pr. dr. Czeizmacky	
Szkoły średnie w Europie i Ameryce	3	Doc. dr. Kulczyński	
Konwersatoryum pedagogiczne	2		
Historya nowszej filozofii od Kanta do nowszych czasów	4	Pr. dr. Pawlicki	
Historya socyalizmu niemieckiego	1		

1300

Przedmiot wykładu	Ilość godzin tygodniowo	Nazwisko wykładającego	Podpis ucznia
Historya Rzeźby greckiej	2	Pr. dr.	Józef Ziemski
Dzieje religii greckiej	1	Bieńkowski	

Poświadczam niniejszem, iż JP. Józef Ziemski złożył prośbę o uwolnienie od opłaty czesnego na półrocze letnie r. szk. 1906/7 opartą na zasadach wyszczególnionych w 2 ustępie 1 § 15-go Ustawy o czesnem, i może być przeto wpisany prowizorycznie w poczet Uczniów Wydziału.

Kraków, dnia 4 kwietnia 1907.

Dziekan
Żorawski

Według dotyczących przepisów mają uczniowie wpisywać przedmioty naukowe do rodowodu i książeczek legitymacyjnych zupełnie tak, jak takowe w spisie wyrażone zostały.

Nie wolno jest wpisywać do jednej rubryki rodowodu lub książeczki nazwisk dwóch nauk; ale **każdy przedmiot powinien być wpisanym w osobnej przegródce.** Gdyby jedna stronica książeczki nie starczyła do zapisania wszystkich przedmiotów, których Uczeń w jednem półroczu słuchać zamierza, wtedy ma użyć dwóch stronic.

Przy wyliczaniu odczytów w rodowodzie ma być umieszczony własnoręczny podpis Ucznia w ostatniej rubryce obok nazwiska każdego Nauczyciela (§ 8. Ustawy naukowej z d. 1 października 1850 roku).

W rodowodzie i w książeczce legitymacyjnej, jako dokumentach urzędowych, są skrobanki zabronione.

Rok szk. 190

RODOWÓD

Półrocze 1361

Nazwisko i imię ucznia	Jest uczniem zwyczajnym czy nadzwyczajnym	Oznaczenie Wydziału
Żmora Antoni	zwyczajny	filozoficznego

Miejsce urodzenia	Wiek	Religia	Narodowość	Obywatelstwo	Mieszkanie w Krakowie
Nowosielce	24	rz. k.	polska	austryacki	ul.: Kanonicza L. domu: 3.

Imię, zatrudnienie i miejsce zamieszkania ojca lub opiekuna: Wawrzyniec, rolnik w Nowosielcach p. Przeworsk

Oświadczenie się do służby wojskowej: wolny

Zakład naukowy, w którym uczeń strawił ostatnie półrocze: Uniwersytet Jagielloński

Pobiera stypendyum z fundacyi: —
rocznie k. ..... h. ..... udzielone przez —
dekretem z dnia ..... L.

dla kwestury: wpisano w kwesturze pod Nr.: 210 w dniu: 10/4. 907. Bibliot. K. 1

Na jakiej zasadzie uczeń żąda imatrykulacyi (inskrypcyi wpisu): Index lectionum

Zwrócono:		Pobrano:	
dla kwestury tytułem taksy	imatrykulacyjnej (wpisowego) K. ..... art.	dla kwestury tytułem taksy	imatrykulacyjnej (wpisowego) K. ..... art. .....
	laboratoryjnej ..... K. ..... art.		laboratoryjnej ..... K. ..... art. .....
	czesnego: K. ..... h. ..... art.		czesnego: K. ..... h. ..... art. .....
	„ K. ..... h. ..... art.		„ K. ..... h. ..... art. .....
	„ K. ..... h. ..... art.		„ K. ..... h. ..... art. .....
	„ K. ..... h. ..... art.		„ K. ..... h. ..... art. .....

Uwolniony w całości

Wykaz odczytów, na które uczeń uczęszczać zamierza.

Przedmiot wykładu:	Ilość godzin tygodniowo	Nazwisko wykładającego	Podpis ucznia
Szkoły średnie w Europie i Ameryce	3	Dr. Kulczyński	
Konwersatoryum pedagogiczne	2		
Geometrya różniczkowa	2	Pr. dr. Żorawski	
Ćwiczenia w seminaryum mat.	1		
Teorya funkcyi analitycznych	3	Pr. dr. Zaremba	
Ćwiczenia w seminaryum	2		
Wstęp do fizyki teoretycznej	2	Dr. dr. Witkowski	
Ćwiczenia w pracowni fizycznej	4		
Teorya kinetyczna gazów	2	Pr. dr. Natanson	
Teorya promieniowania	3		

Żmora

24

1302

Przedmiot wykładu	Ilość godzin tygodniowo	Nazwisko wykładającego	Podpis ucznia

Poświadczam niniejszem, iż JP. Zmora Antoni złożył prośbę o uwolnienie od opłaty czesnego na półrocze ..... r. szk. 190 6/7 opartą na zasadach wyszczególnionych w 2 ustępie 1 § 15-go Ustawy o czesnem, i może być przeto wpisany prowizorycznie w poczet Uczniów Wydziału. filozoficznego

Kraków, dnia 10. Kwietnia 1907

Dziekan

M. P. Rud

Według dotyczących przepisów mają uczniowie wpisywać przedmioty naukowe do rodowodu i książeczek legitymacyjnych zupełnie tak, jak takowe w spisie wyrażone zostały.

Nie wolno jest wpisywać do jednej rubryki rodowodu lub książeczki nazwisk dwóch nauk; ale **każdy przedmiot powinien być wpisanym w osobnej przegródce.** Gdyby jedna stronica książeczki nie starczyła do zapisania wszystkich przedmiotów, których Uczeń w jednem półroczu słuchać zamierza, wtedy ma użyć dwóch stronic.

Przy wyliczaniu odczytów w rodowodzie ma być umieszczony własnoręczny podpis Ucznia w ostatniej rubryce obok nazwiska każdego Nauczyciela (§ 8. Ustawy naukowej z d. 1 października 1850 roku).

W rodowodzie i w książeczce legitymacyjnej, jako dokumentach urzędowych, są skrobanki zabronione.

Rok szk. 1907

RODOWÓD

Półrocze letnie

1303

Nazwisko i imię ucznia	Jest uczniem zwyczajnym czy nadzwyczajnym	Oznaczenie Wydziału
Stefan Żuchowski	zwyczajny	filozoficzny

Miejsce urodzenia	Wiek	Religia	Narodowość	Obywatelstwo	Mieszkanie w Krakowie
Radom	24	katol.	polak	rosyjski	ul.: L. domu: Dom Akad. 73

Imię, zatrudnienie i miejsce zamieszkania ojca lub opiekuna	Matka wdowa
Oświadczenie się do służby wojskowej	—
Zakład naukowy, w którym uczeń strawił ostatnie półrocze	Uniwersytet Krakowski

Pobiera stypendyum z fundacyi: .....
rocznie k. ..... h. ..... udzielone przez .....
dekretem z dnia ..... L. .....

dla kwestury: wpisano w kwesturze pod Nr.: 2563 w dniu: 28/5. 907.

Bibliot. K. 2

Na jakiej zasadzie uczeń żąda imatrykulacyi (inskrypcyi wpisu)

Zwrócono:		Pobrano:	
imatrykulacyjnej (wpisowego) K. ..... art.		imatrykulacyjnej (wpisowego) K. ..... art.	
laboratoryjnej ..... K. ..... art.		laboratoryjnej ..... K. ..... art.	
czesnego: K. ..... h. ..... art.		czesnego: K. 33 h. 60 art. 2563	
„ K. ..... h. ..... art.		„ K. ..... h. ..... art.	
„ K. ..... h. ..... art.		„ K. ..... h. ..... art.	
„ K. ..... h. ..... art.		„ K. ..... h. ..... art.	

dla kwestury tytułem taksy

Wykaz odczytów, na które uczeń uczęszczać zamierza.

Przedmiot wykładu:	Ilość godzin tygodniowo	Nazwisko wykładającego	Podpis ucznia
Zarys metafizyki	4	Pr. Straszewski	Stefan Żuchowski
Fryderyk Nitsche	2	idem	
Seminarjum filozoficzne	2	idem	
Historja nowszej filozofji	4	Pr. Pawlicki	
Historja socjalizmu niemieckiego	1	idem	
Seminarjum filozoficzne	2	idem	
Słowiańszczyzna w XIX w.	2	Pr. Łozieńskowski	
Szkoły średnie w Europie i Am.	3	Pr. Kulczyński	

1304

Przedmiot wykładu	Ilość godzin tygodniowo	Nazwisko wykładającego	Podpis ucznia

Poświadczam niniejszem, iż JP. ..... złożył prośbę o uwolnienie od opłaty czesnego na półrocze ..... r. szk. 190 ..... opartą na zasadach wyszczególnionych w 2 ustępie 1 § 15-go Ustawy o czesnem, i może być przeto wpisany prowizorycznie w poczet Uczniów Wydziału.

Kraków, dnia 28 Maja 190 7

Dziekan

Zgadzam się na powyższy wpis
M. P. Rutz

Według dotyczących przepisów mają uczniowie wpisywać przedmioty naukowe do rodowodu i książeczek legitymacyjnych zupełnie tak, jak takowe w spisie wyrażone zostały.

Nie wolno jest wpisywać do jednej rubryki rodowodu lub książeczki nazwisk dwóch nauk; ale **każdy przedmiot powinien być wpisanym w osobnej przegródce.** Gdyby jedna stronica książeczki nie starczyła do zapisania wszystkich przedmiotów, których Uczeń w jednem półroczu słuchać zamierza, wtedy ma użyć dwóch stronic.

Przy wyliczaniu odczytów w rodowodzie ma być umieszczony własnoręczny podpis Ucznia w ostatniej rubryce obok nazwiska każdego Nauczyciela (§ 8. Ustawy naukowej z d. 1 października 1850 roku).

W rodowodzie i w książeczce legitymacyjnej, jako dokumentach urzędowych, są skrobanki zabronione.

Rok szk. 1906/7

RODOWÓD

Półrocze 1305

Nazwisko i imię ucznia	Jest uczniem zwyczajnym czy nadzwyczajnym	Oznaczenie Wydziału
Żurzycki Karol	zwyczajnym	filozoficznego

Miejsce urodzenia	Wiek	Religia	Narodowość	Obywatelstwo	Mieszkanie w Krakowie
Zarzyce wielkie	l. 21	rz – kat	Polak	austryackie	ul.: Starowiślna L. domu: 8

Imię, zatrudnienie i miejsce zamieszkania ojca lub opiekuna: Stanisław rolnik Zarzyce wielkie

Oświadczenie się do służby wojskowej: Uznany po raz II-gi za niezdolnego do służby wojskowej

Zakład naukowy, w którym uczeń strawił ostatnie półrocze: C. K. Uniwersytet Jagielloński

Pobiera stypendyum z fundacyi: ..... rocznie k. ..... h. ..... udzielone przez ..... dekretem z dnia ..... L. /

dla kwestury: wpisano w kwesturze pod Nr.: 525 w dniu: 9/4. 907.

Na jakiej zasadzie uczeń żąda imatrykulacyi (inskrypcyi wpisu): Bibliot. K. 11

dla kwestury tytułem taksy: Zwrócono:	dla kwestury tytułem taksy: Pobrano:
imatrykulacyjnej (wpisowego) K. ..... art.	imatrykulacyjnej (wpisowego) K. ..... art. .....
laboratoryjnej . . . . . K. ..... art.	laboratoryjnej . . . . . K. ..... art. .....
czesnego: K. ..... h. ..... art.	czesnego: K. ..... h. ..... art. ..... Uwolniony w całości
„ K. ..... h. ..... art.	„ K. ..... h. ..... art. .....
„ K. ..... h. ..... art.	„ K. ..... h. ..... art. .....
„ K. ..... h. ..... art.	„ K. ..... h. ..... art. .....

Wykaz odczytów, na które uczeń uczęszczać zamierza.

Przedmiot wykładu:	Ilość godzin tygodniowo	Nazwisko wykładającego	Podpis ucznia
Geometrya analityczna	4	Prof. Dr Żorawski	Żurzycki
Ćwiczenia matematyczne dla mat.	2	"	Żurzycki
Wstęp do analizy	2	Prof. Dr Zaremba	Żurzycki
Ćwiczenia seminaryjne	2	"	Żurzycki
Fizyka doświadczalna (II cz.)	5	Prof. Dr Wróblewski	Żurzycki
Chemia nieorganiczna	3	Prof. Dr Olszewski	Żurzycki
Zarys metafizyki	4	Prof. Dr Straszewski	Żurzycki
Psychofizyka	3	Prof. Dr Heinrich	Żurzycki
Rutowska na literaturę XIX w.	3	Prof. Dr Tarnowski	Żurzycki
Teorya kinetyczna gazów	2	Prof. Dr Natanson	Żurzycki
Chemia analityczna	2	Kat. Dr Olszewski	Żurzycki

1306

Przedmiot wykładu	Ilość godzin tygodniowo	Nazwisko wykładającego	Podpis ucznia

Poświadczam niniejszem, iż JP. Żurzycki Karol złożył prośbę o uwolnienie od opłaty czesnego na półrocze letnie r. szk. 1906/7 opartą na zasadach wyszczególnionych w 2 ustępie 1 § 15-go Ustawy o czesnem, i może być przeto wpisany prowizorycznie w poczet Uczniów Wydziału.

Kraków, dnia 9go kwietnia 1907

Dziekan

[illegible]

Według dotyczących przepisów mają uczniowie wpisywać przedmioty naukowe do rodowodu i książeczek legitymacyjnych zupełnie tak, jak takowe w spisie wyrażone zostały.

Nie wolno jest wpisywać do jednej rubryki rodowodu lub książeczki nazwisk dwóch nauk; ale **każdy przedmiot powinien być wpisanym w osobnej przegródce.** Gdyby jedna stronica książeczki nie starczyła do zapisania wszystkich przedmiotów, których Uczeń w jednem półroczu słuchać zamierza, wtedy ma użyć dwóch stronic.

Przy wyliczaniu odczytów w rodowodzie ma być umieszczony własnoręczny podpis Ucznia w ostatniej rubryce obok nazwiska każdego Nauczyciela (§ 8. Ustawy naukowej z d. 1 października 1850 roku).

W rodowodzie i w książeczce legitymacyjnej, jako dokumentach urzędowych, są skrobanki zabronione.

Rok szk. 1906/7. **RODOWÓD** 1307 Półrocze letnie (VIII

Nazwisko i imię ucznia	Jest uczniem zwyczajnym ~~czy nadzwyczajnym~~	Oznaczenie Wydziału
Żak Józef	zwyczajny	filozoficzny

Miejsce urodzenia	Wiek	Religia	Narodowość	Obywatelstwo	Mieszkanie w Krakowie
Wieliczka	26 lat	rzym.-kat.	polska	austryackie	ul.: Powiśle L. domu: 2.

Imię, zatrudnienie i miejsce zamieszkania ojca ~~lub opiekuna~~	Kasper, emeryt. górnik salin wielickich - Wieliczka
Oświadczenie się do służby wojskowej	uwolniony
Zakład naukowy, w którym uczeń strawił ostatnie półrocze	Uniwersytet Jagielloński

Pobiera stypendyum z fundacyi: ~~rocznie k. ..... h. ..... udzielone przez ..... dekretem z dnia ..... L.~~

dla kwestury: wpisano w kwesturze pod Nr.: 2558 w dniu: 27/5. 907.

Bibliot. K. 1

Na jakiej zasadzie uczeń żąda ~~imatrykulacyi~~ (inskrypcyi wpisu) Index lectionum

Zwrócono:		Pobrano:	
dla kwestury tytułem taksy	imatrykulacyjnej (wpisowego) K. ..... art.	dla kwestury tytułem taksy	imatrykulacyjnej (wpisowego) K. ..... art. .....
	laboratoryjnej . . . . . K. ..... art.		laboratoryjnej . . . . . K. ..... art. .....
	czesnego: K. ..... h. ..... art.		czesnego: K. 31 h. 50 art. 2558
	„ K. ..... h. ..... art.		„ K. ..... h. ..... art. .....
	„ K. ..... h. ..... art.		„ K. ..... h. ..... art. .....
	„ K. ..... h. ..... art.		„ K. ..... h. ..... art. .....

Wykaz odczytów, na które uczeń uczęszczać zamierza.

Przedmiot wykładu:	Ilość godzin tygodniowo	Nazwisko wykładającego	Podpis ucznia
Cycero, jego życie i pisma	5.	Prof. Dr Morawski	Józef Żak
Proseminaryum łacińskie	2.	Prof. Dr Morawski	Józef Żak
Łacina pospolita	5.	Prof. Dr Miodoński	Józef Żak
Seminaryum łacińskie	2.	Prof. Dr Miodoński	Józef Żak
Historya filologii klasycznej /: ciąg dalszy :/	3.	Prof. Dr Sternbach	Józef Żak
Wybrane kwestye z dziedziny metryki ~~łaci~~ greckiej i łacińskiej. -	2.	Prof. Dr Sternbach	Józef Żak
Seminaryum greckie	2.	Prof. Dr Sternbach	Józef Żak
Proseminaryum greckie	2.	Prof. Dr Sternbach	Józef Żak
Kursoryczna lektura Xenofonta /: publicum :/	1.	Prof. Dr Sternbach	Józef Żak

1308

Przedmiot wykładu	Ilość godzin tygodniowo	Nazwisko wykładającego	Podpis ucznia

Poświadczam niniejszem, iż JP. ..... złożył prośbę o uwolnienie od opłaty czesnego na półrocze ..... r. szk. 190 ..... opartą na zasadach wyszczególnionych w 2 ustępie 1 § 15-go Ustawy o czesnem, i może być przeto wpisany prowizorycznie w poczet Uczniów Wydziału.

Kraków, dnia 27 Maja 1907

Dziekan

Zgadzam się na zwolniony wpis
M. P. Rudz

Według dotyczących przepisów mają uczniowie wpisywać przedmioty naukowe do rodowodu i książeczek legitymacyjnych zupełnie tak, jak takowe w spisie wyrażone zostały.

Nie wolno jest wpisywać do jednej rubryki rodowodu lub książeczki nazwisk dwóch nauk; ale **każdy przedmiot powinien być wpisanym w osobnej przegródce.** Gdyby jedna stronica książeczki nie starczyła do zapisania wszystkich przedmiotów, których Uczeń w jednem półroczu słuchać zamierza, wtedy ma użyć dwóch stronic.

Przy wyliczaniu odczytów w rodowodzie ma być umieszczony własnoręczny podpis Ucznia w ostatniej rubryce obok nazwiska każdego Nauczyciela (§ 8. Ustawy naukowej z d. 1 października 1850 roku).

W rodowodzie i w książeczce legitymacyjnej, jako dokumentach urzędowych, są skrobanki zabronione.

Rok szk. 1907 **RODOWÓD** 1309 Półrocze II.

Nazwisko i imię ucznia	Jest uczniem zwyczajnym czy nadzwyczajnym	Oznaczenie Wydziału
Józef Żelawski	zwyczajny	filozoficzny

Miejsce urodzenia	Wiek	Religia	Narodowość	Obywatelstwo	Mieszkanie w Krakowie
Betz	24	rzymska	polska	austrya.	ul.: L. domu:

Imię, zatrudnienie i miejsce zamieszkania ojca lub ~~opiekuna~~: Ludwik właściciel realności: Betz.

Oświadczenie się do służby wojskowej: uwolniony.

Zakład naukowy, w którym uczeń strawił ostatnie półrocze: uniwersytet Krakowski.

Pobiera stypendyum z fundacyi: .....
rocznie k. ..... h. ..... udzielone przez .....
dekretem z dnia ..... L. .....

dla kwestury: wpisano w kwesturze pod Nr.: 2581 w dniu: 31/5. 907.

Na jakiej zasadzie uczeń żąda imatrykulacyi (inskrypcyi wpisu) Bibliot. K. 1

Zwrócono:		Pobrano:	
imatrykulacyjnej (wpisowego) K. ..... art.		imatrykulacyjnej (wpisowego) K. ..... art.	
laboratoryjnej ..... K. ..... art.		laboratoryjnej ..... K. ..... art.	
czesnego: K. ..... h. ..... art.		czesnego: K. 21 — h. ..... art. 2581	
„ K. ..... h. ..... art.		„ K. ..... h. ..... art.	
„ K. ..... h. ..... art.		„ K. ..... h. ..... art.	
„ K. ..... h. ..... art.		„ K. ..... h. ..... art.	

dla kwestury — tytułem taksy

Wykaz odczytów, na które uczeń uczęszczać zamierza.

Przedmiot wykładu:	Ilość godzin tygodniowo	Nazwisko wykładającego	Podpis ucznia
Składnia języka polskiego	4	Prof. Dr. Łoś	Józef Żelawski
Wstęp do filologii słowiańskiej	1		
Seminarym słowiańskie.	2		
Rzut oka na literaturę XIX. w.	3.	Prof. eks. Dr. Tarnowski	
Seminarym literackie	1		
Poeci polscy XVIII wieku	2	Prof. Dr. Windakiewicz	
~~Seminarym filozoficzne~~	~~2~~	~~Prof. eks. Dr. Pawlicki~~	
~~Seminarym literackie~~	~~1.~~	~~Prof. Dr. Fastiak~~	

1310

Przedmiot wykładu	Ilość godzin tygodniowo	Nazwisko wykładającego	Podpis ucznia

Poświadczam niniejszem, iż JP. ..... złożył prośbę o uwolnienie od opłaty czesnego na półrocze ..... r. szk. 190 ..... opartą na zasadach wyszczególnionych w 2 ustępie 1 § 15-go Ustawy o czesnem, i może być przeto wpisany prowizorycznie w poczet Uczniów Wydziału.

Kraków, dnia 4 Cz. 1907

Dziekan

Zgodnie z j-na spisowy wpis
M. P. Rudzki

Według dotyczących przepisów mają uczniowie wpisywać przedmioty naukowe do rodowodu i książeczek legitymacyjnych zupełnie tak, jak takowe w spisie wyrażone zostały.

Nie wolno jest wpisywać do jednej rubryki rodowodu lub książeczki nazwisk dwóch nauk; ale **każdy przedmiot powinien być wpisanym w osobnej przegródce.** Gdyby jedna stronica książeczki nie starczyła do zapisania wszystkich przedmiotów, których Uczeń w jednem półroczu słuchać zamierza, wtedy ma użyć dwóch stronic.

Przy wyliczaniu odczytów w rodowodzie ma być umieszczony własnoręczny podpis Ucznia w ostatniej rubryce obok nazwiska każdego Nauczyciela (§ 8. Ustawy naukowej z d. 1 października 1850 roku).

W rodowodzie i w książeczce legitymacyjnej, jako dokumentach urzędowych, są skrobanki zabronione.

Rok szk. 190 6/7

RODOWÓD

1311 Półrocze letnie

Nazwisko i imię ucznia	Jest uczniem zwyczajnym czy nadzwyczajnym	Oznaczenie Wydziału
Frołowski Zygmunt	zwyczajny	filozoficzny

Miejsce urodzenia	Wiek	Religia	Narodowość	Obywatelstwo	Mieszkanie w Krakowie
Płowijany	21	Katol.	polska	rosyjski	ul.: Zgoda L. domu: 1.

Imię, zatrudnienie i miejsce zamieszkania ojca lub opiekuna: opiece lekarz powiatowy w Rawie Ruskiej

Oświadczenie się do służby wojskowej: wolny

Zakład naukowy, w którym uczeń strawił ostatnie półrocze: Uniwersytet Jagiellowski

Pobiera stypendyum z fundacyi: .....
rocznie k. ..... h. ..... udzielone przez .....
dekretem z dnia ..... L. .....

dla kwestury: wpisano w kwesturze pod Nr. 1014 / 11/4. 907. w dniu: Bibliot. K. 2

Na jakiej zasadzie uczeń żąda imatrykulacyi (inskrypcyi wpisu) .

	Zwrócono:			Pobrano:		
dla kwestury, tytułem taksy	imatrykulacyjnej (wpisowego)	K.	art.	imatrykulacyjnej (wpisowego)	K.	art. .....
	laboratoryjnej	K.	art.	laboratoryjnej	K. 10	art. 1014
	czesnego:	K. ..... h.	art.	czesnego:	K. 31 h. 50	art. 1014
	„	K. ..... h.	art.	„	K. 31 h. 50	art. 1014
	„	K. ..... h.	art.	„	K. ..... h.	art. .....
	„	K. ..... h.	art.	„	K. ..... h.	art. .....

Wykaz odczytów, na które uczeń uczęszczać zamierza.

Przedmiot wykładu:	Ilość godzin tygodniowo	Nazwisko wykładającego	Podpis ucznia
Historya teoryi chemicznych	2	Dr. Bruni	Zygmunt Frołowski
Szeryd krytycznd garow	2	Dr. Tatarek	
Botanika ogolna	4	Dr. Rudzki	
Chemya analityczna	2	pr. dr. Olszewski	
Medycyna sprawodawcza Kryg.	5	dr. Hoyer	
Ćwicz. chemiczne	15	Abramowski	

1312

Przedmiot wykładu	Ilość godzin tygodniowo	Nazwisko wykładającego	Podpis ucznia

Poświadczam niniejszem, iż JP. ..... złożył prośbę o uwolnienie od opłaty czesnego na półrocze ..... r. szk. 190 ..... opartą na zasadach wyszczególnionych w 2 ustępie 1 § 15-go Ustawy o czesnem, i może być przeto wpisany prowizorycznie w poczet Uczniów Wydziału.

Kraków, dnia ..... 190 .....

Dziekan

Według dotyczących przepisów mają uczniowie wpisywać przedmioty naukowe do rodowodu i książeczek legitymacyjnych zupełnie tak, jak takowe w spisie wyrażone zostały.

Nie wolno jest wpisywać do jednej rubryki rodowodu lub książeczki nazwisk dwóch nauk; ale **każdy przedmiot powinien być wpisanym w osobnej przegródce.** Gdyby jedna stronica książeczki nie starczyła do zapisania wszystkich przedmiotów, których Uczeń w jednem półroczu słuchać zamierza, wtedy ma użyć dwóch stronic.

Przy wyliczaniu odczytów w rodowodzie ma być umieszczony własnoręczny podpis Ucznia w ostatniej rubryce obok nazwiska każdego Nauczyciela (§ 8. Ustawy naukowej z d. 1 października 1850 roku).

W rodowodzie i w książeczce legitymacyjnej, jako dokumentach urzędowych, są skrobanki zabronione.

659

Rok szk. 190 6/7. # RODOWÓD. 1313 Półrocze: II.

Nazwisko i imię ucznia	Jest uczniem zwyczajnym ~~czy nadzwyczajnym~~	Oznaczenie Wydziału
Żurawski Henryk	zwyczajny	filozofiez.

Miejsce urodzenia	Wiek	Religia	Narodowość	Poddaństwo	Mieszkanie w Krakowie
Skałat (Gal. wsch.)	23	rz.-kat.	polska	austryac.	ul: L. domu Szpitalna 5.

Imię, zatrudnienie i miejsce zamieszkania ~~ojca lub~~ opiekuna: Bronisław Żurawski notaryusz w Skawinie

Oświadczenie się do służby wojskowej: wolny od służby wojskowej

Zakład naukowy, w którym uczeń strawił ostatnie półrocze: Uniw. Jagiellońskiego

Pobiera stypendyum z fundacyi: ..... rocznie k. ..... h. ..... udzielone przez ..... dekretem z dnia ..... L. .....

dla kwestury: wpisano w kwesturze pod Nr.: 1061 w dniu: 12/4. 907.

Na jakiej zasadzie uczeń żąda ~~imatrykulacyi~~ (inskrypcyi wpisu): na podstawie ukończonego VII półr. klasyczn. Bibliot. K.

dla kwestury tytułem taksy: Zwrócono:		dla kwestury tytułem taksy: Pobrano:	
imatrykulacyjnej (wpisowego)	K. ..... art.	imatrykulacyjnej (wpisowego)	K. ..... art. .....
laboratoryjnej	K. ..... art.	laboratoryjnej	K. ..... art. .....
czesnego:	K. ..... h. ..... art.	czesnego:	K. ..... h. ..... art. .....
„	K. ..... h. ..... art.	„	K. ..... h. ..... art. ..... Uwolniony w całości
„	K. ..... h. ..... art.	„	K. ..... h. ..... art. .....
„	K. ..... h. ..... art.	„	K. ..... h. ..... art. .....

Wykaz odczytów, na które uczeń uczęszczać zamierza.

Przedmiot wykładu:	Ilość godzin tygodniowo	Nazwisko wykładającego	Podpis ucznia
Cicero, jego życie i dzieła	5.	Prof. p. Z.	
Prozem. Tac. Ćwicz. gramatyczne i stylistyczne.	2.	Dr Morawski	
Łacina pospolita	5.	Prof. p. Z.	
Semin. Tac. Objaśn. poematów Tibulla	2.	Dr Miodoński	
Historya filologii klasycznej (c. d.)	3.	Prof. p. Z. Dr Stembrowski	
Wybrane ustępy z dziejopisarzy metryki grec. i Tac.	2.		
Semin. grec. Sofoklesa Antygona (c. d.)	2.		
Prozem. grec. Ćwicz. gramat. i stylist.	2.		
Wyrywkowa lektura Xenofonta (publ.)	1.		
Najnowsze prądy reformatorskie w dziedzinie nauczania i wychowania	2.	Doc. przyr. Dr Karbowiak	
Rozw. śred. w Europie i Ameryce (cz. II.)	3.	Doc. przyr.	
Konwersat. pedagogiczne. Ćwicz praktyczne.	2.	Dr Lindeyński	
Skład. zdań złoż. polskiego	4.	Prof. p. Z. Dr Łoś.	
Semin. pedagog.-dydakt. O szkole średn. ze stan. potrzeb. tegoczes.	2.	Prof. p. Z. Dr Straszewski	
Metafizyka na podst. najnow. badań teoryi poznania...	4.	Dr Ilo	
Dzieje nowszej filoz. od Kanta	4.	Prof. p. Z. L. Dr Dawidowski	

Henryk Żurawski

1314

Przedmiot wykładu:	Ilość godzin tygodniowo	Nazwisko wykładającego	Podpis ucznia

Poświadczam niniejszem, iż JP. Żuławski Henryk złożył prośbę o uwolnienie od opłaty czesnego na półrocze II r. szk. 1906/7 opartą na zasadach wyszczególnionych w 2 ustępie 1 § 15-go Ustawy o czesnem, i może być przeto wpisany prowizorycznie w poczet Uczniów Wydziału.

Kraków, dnia 29 marca 1907

Dziekan

M. P. Rud

Według dotyczących przepisów mają uczniowie wpisywać przedmioty naukowe do rodowodu i książeczek legitymacyjnych zupełnie tak, jak takowe w spisie wyrażone zostały.

Nie wolno jest wpisywać do jednej rubryki rodowodu lub książeczki nazwisk dwóch nauk; ale **każdy przedmiot powinien być wpisanym w osobnej przegródce.** Gdyby jedna stronica książeczki nie starczyła do zapisania wszystkich przedmiotów, których Uczeń w jednem półroczu słuchać zamierza, wtedy ma użyć dwóch stronic.

Przy wyliczaniu odczytów w rodowodzie ma być umieszczony własnoręczny podpis Ucznia w ostatniej rubryce obok nazwiska każdego Nauczyciela (§ 8. Ustawy naukowej z d. 1 października 1850 roku).

W rodowodzie i w książeczce legitymacyjnej, jako dokumentach urzędowych, są skrobanki zabronione.

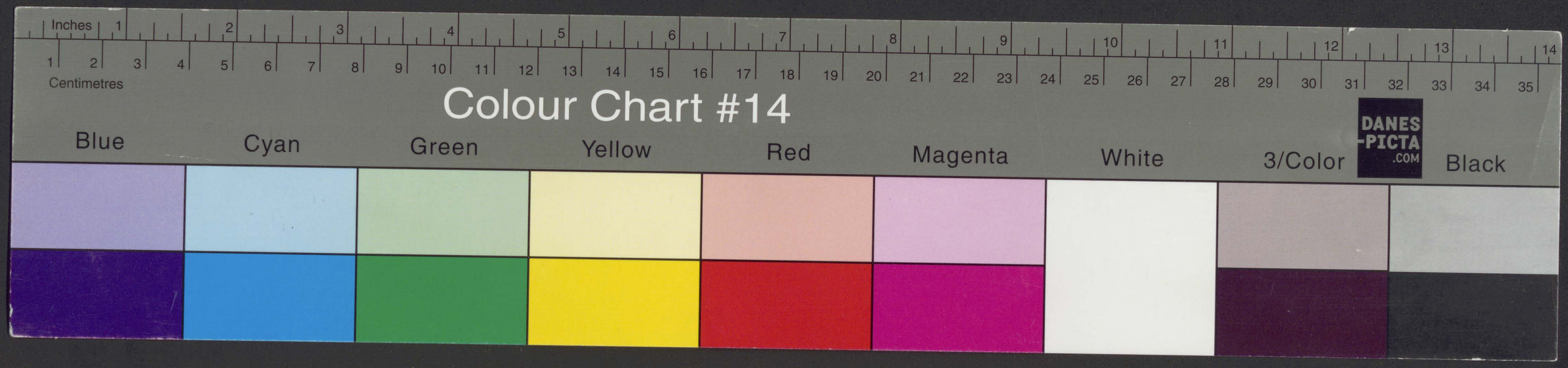

BOOKKEEPER 2006
00201100335