ARCHIWUM UNIWERSYTETU JAGIELLOŃSKIEGO

ZESPÓŁ:

Senat Akademicki Uniwersytetu Jagiellońskiego 1849-1939

SYGNATURA:

S II 183 – Katalog główny studentów UJ za rok szkolny 1906/07 sem. II, teologia

DIGITALIZACJA:

Archiwum Uniwersytetu Jagiellońskiego

2024 r.

1. NR ARCHIWUM:	2. NAZWA ARCHIWUM:	
805	Archiwum Uniwersytetu Jagiellońskiego	
3. NAZWA ZESPOŁU:		
Senat Akademicki Uniwersytetu Jagiellońskiego 1849-1939 (S II)		
4. NR ZESPOŁU:	5. SYGNATURA OBIEKTU:	
9	S II 183	
6. LICZBA STRON/KART:	7. LICZBA SKANÓW:	
176	92	
8. DATA WYKONANIA:	9. NAZWA PRACOWNI:	10. WYKONAWCA KOPII CYFROWYCH:
2024	Archiwum UJ	Igor Waligórski
11. UWAGI:		
-		

I. 98

Wydział teolog.

II. pół. 1906/7.

S II 183.

Słuchacze zwyczajni.

Słuchacze zwyczajni.

Rok szk. 1907

RODOWÓD.

3

Półrocze: letnie

Imię i nazwisko Ucznia	Wymienienie czy jest uczniem zwyczajnym czy nadzwyczajnym	Oznaczenie Wydziału
Jan Bałys	zwyczajny	teologiczny

Miejsce urodzenia	Wiek	Religia	Narodowość	Poddaństwo Ucznia	Mieszkanie
Radocza	23 lat	Rzym. kat.	polska	austryackie	Seminaryum Diecezalne.

Imię, stan i miejsce zamieszkania ojca lub opiekuna	niepełnoletniony.
Oświadczenie się do służby wojskowej	wzięty.
Wskazanie zakładu naukowego, na którym Uczeń strawił ostatnie półrocze	Uniwersytet jagielloński.

Pobiera stypendyum — w ilości — K. — h.
udzielone mu przez
pod dniem — 1 — Nr.

1856
Wpisano w kwesturze
w dniu 12/4. 907.
pod Nr. Bibliot. K. 1.

Przytoczenie zasady na jakiej Uczeń żąda ~~Imatrykulacyi lub~~ Inskrypcyi (wpisu): Index lectionum.

Uwolniony w całości

Wykaz odczytów, na które Uczeń uczęszczać zamierza:

Przedmiot wykładu	Liczba godzin tygodniowa	Nazwisko Profesora lub Nauczyciela	Własnoręczny podpis Ucznia
Ex dogmatica fundamentali: de Ecclesia, de Romano Pontifice, de fidei gnosi.	5	X. Dr Fr. Gabryl.	Jan Bałys
Nauka o bycie	2		
Historya filozofii nowozytnej.	2		
Introductio specialis in lib. s. Vet. Test.	6	X. Dr W. Smajnicki.	
Lingua hebraica: Analysis nonnullorum cap. S. Scr.	2		
Lingua arabica: Analysis primorum cap. arab. vers. Scr.	2		

4

Poświadczam niniejszem, iż JP. Batys Jan złożył prośbę o uwolnienie od opłaty czesnego na półrocze letnie r. szk. 1906/7 oparta na zasadach wyszczególnionych w 2 ustępie § 15-go Ustawy o czesnem, i może być przeto wpisany prowizorycznie w poczet Uczniów Wydziału.

Kraków, dnia 3. kwietnia 1907.

Dziekan

X. Dr. Knapiński.

Według dotyczących przepisów mają uczniowie wpisywać przedmioty naukowe do rodowodu i książeczek legitymacyjnych zupełnie tak, jak takowe w spisie wyrażone zostały.

Nie wolno jest wpisywać do jednej rubryki rodowodu lub książeczki nazwisk dwóch nauk; ale każdy przedmiot powinien być w pisanym w osobnej przegródce. Gdyby jedna stronica książeczki nie starczyła do zapisania wszystkich przedmiotów, których Uczeń w jednem półroczu słuchać zamierza, wtedy ma użyć dwóch stronic.

Przy wyliczaniu odczytów w rodowodzie ma być umieszczony własnoręczny podpis Ucznia w ostatniej rubryce obok nazwiska każdego Nauczyciela (§ 8. Ustawy naukowej z d. 1 Października 1850 roku).

W rodowodzie i w książeczce legitymacyjnej, jako dokumentach urzędowych, są skrobanki zabronione.

Rok szk. 190 6/7

RODOWÓD.

5

Półrocze: II.

Imię i nazwisko Ucznia	Wymienienie czy jest uczniem zwyczajnym czy nadzwyczajnym	Oznaczenie Wydziału
Jan Bednarczyk	zwyczajny	teologiczny.

Miejsce urodzenia	Wiek	Religia	Narodowość	Poddaństwo Ucznia	Mieszkanie
Podłęże	26 lat	rzym.-kat.	polska	austryacki	Seminarium duchowne

Imię, stan i miejsce zamieszkania ojca ~~lub opiekuna~~	Karol, rolnik, Podłęże.
Oświadczenie się do służby wojskowej	—
Wskazanie zakładu naukowego, na którym Uczeń strawił ostatnie półrocze	c. k. Uniwersytet Jagielloński w Krakowie

Pobiera stypendyum — nie — w ilości K. h.

udzielone mu przez

pod dniem 1 Nr.

Wpisano w kwesturze w dniu 1906 pod Nr. 1214. 907. Bibliot. K. 1

Przytoczenie zasady na jakiej Uczeń żąda Imatrykulacyi lub Inskrypcyi (wpisu): Index lectionum Nres 425 7.

Uwolniony w całości

Wykaz odczytów, na które Uczeń uczęszczać zamierza:

Przedmiot wykładu	Liczba godzin tygodniowa	Nazwisko Profesora lub Nauczyciela	Własnoręczny podpis Ucznia
Jus canonicum	7	Ks. Dr. Gromnicki	Jan Bednarczyk.
Sądownictwo Kościelne	1	11	
Seminarium prawa Kanonicznego	1	11	
Teologia pastoralna	9	X. Kan. Krupiński	

6

Poświadczam niniejszem, iż JP. Jan Bednarczyk złożył prośbę o uwolnienie od opłaty czesnego na półrocze letnie r. szk. 1906/7 oparta na zasadach wyszczególnionych w 2 ustępie § 15-go Ustawy o czesnem, i może być przeto wpisany prowizorycznie w poczet Uczniów Wydziału.

Kraków, dnia 3/IV. 190 7.

Dziekan
A. Dr Knapiński



Według dotyczących przepisów mają uczniowie wpisywać przedmioty naukowe do rodowodu i książeczek legitymacyjnych zupełnie tak, jak takowe w spisie wyrażone zostały.

Nie wolno jest wpisywać do jednej rubryki rodowodu lub książeczki nazwisk dwóch nauk; ale każdy przedmiot powinien być w pisanym w osobnej przegródce. Gdyby jedna stronica książeczki nie starczyła do zapisania wszystkich przedmiotów, których Uczeń w jednem półroczu słuchać zamierza, wtedy ma użyć dwóch stronic.

Przy wyliczaniu odczytów w rodowodzie ma być umieszczony własnoręczny podpis Ucznia w ostatniej rubryce obok nazwiska każdego Nauczyciela (§ 8. Ustawy naukowej z d. 1 Października 1850 roku).

W rodowodzie i w książeczce legitymacyjnej, jako dokumentach urzędowych, są skrobanki zabronione.

Rok szk. 190

RODOWÓD 7

Półrocze

Nazwisko i imię ucznia	Jest uczniem zwyczajnym czy nadzwyczajnym	Oznaczenie Wydziału
Bielenin Alfons	zwyczajny	teologiczny

Miejsce urodzenia	Wiek	Religia	Narodowość	Obywatelstwo	Mieszkanie w Krakowie
Przeszyce	21.	rzymsko katolicka	polska	austryackie	ul.: Podzamcze 8. L. domu: seminaryum

Imię, zatrudnienie i miejsce zamieszkania ojca lub opiekuna: Jan Kanty organista Przeszyce.

Oświadczenie się do służby wojskowej:

Zakład naukowy, w którym uczeń strawił ostatnie półrocze: C.k. Uniwersytet Jagielloński

Pobiera stypendyum z fundacyi:
rocznie k. ... h. ... udzielone przez ...
dekretem z dnia ... L.

dla Kwestury: wpisano w kwesturze pod Nr.: 1214. 907. w dniu: Bibljot. K. 1

Na jakiej zasadzie uczeń żąda imatrykulacyi (inskrypcyi wpisu)

	Zwrócono:	Pobrano:
dla kwestury tytułem taksy	imatrykulacyjnej (wpisowego) K. ... art. ...	imatrykulacyjnej (wpisowego) K. ... art. ...
	laboratoryjnej . . . . . K. ... art. ...	laboratoryjnej . . . . . K. ... art. ...
	czesnego: K. ... h. ... art. ...	czesnego: K. ... h. ... art. ...
	„ K. ... h. ... art. ...	„ K. ... h. ... art. ...
	„ K. ... h. ... art. ...	„ K. ... h. ... art. ...
	„ K. ... h. ... art. ...	„ K. ... h. ... art. ...

Uwolniony w całości

Wykaz odczytów, na które uczeń uczęszczać zamierza.

Przedmiot wykładu:	Ilość godzin tygodniowo	Nazwisko wykładającego	Podpis ucznia
Historia podmiotów prawa publicznego ze szczególnem uwzględnieniem ustawodawstwa austryackiego	9.	X. Prof. Dr.	
Seminaryum historyczne	1.	Chwalkowski	
Egzegetyka dwudziału Veteris testamenti et de Sacramentis	8.	X. Prof. Rudzinski	
Seminaryum moralne	1.	X. Prof. Dr. Spis	Alfons Bielenin
Ecclesia publica sub cf. b. Pauli Apostoli ad Timot.	2		

Przedmiot wykładu	Ilość godzin tygodniowo	Nazwisko wykładającego	Podpis ucznia

Poświadczam niniejszem, iż P. Alfons Bielewicz złożył prośbę o uwolnienie od opłaty czesnego na półrocze II. r. szk. 1906/7 opartą na zasadach wyszczególnionych w 2 ustępie 1 § 15-go Ustawy o czesnem, i może być przeto wpisany prowizorycznie w poczet Uczniów Wydziału.

Kraków, dnia 3 Listopada 1906/7.

Dziekan
X. Dr Knapiński

Według dotyczących przepisów mają uczniowie wpisywać przedmioty naukowe do rodowodu i książeczek legitymacyjnych zupełnie tak, jak takowe w spisie wyrażone zostały.

Nie wolno jest wpisywać do jednej rubryki rodowodu lub książeczki nazwisk dwóch nauk; ale **każdy przedmiot powinien być wpisanym w osobnej przegródce.** Gdyby jedna stronica książeczki nie starczyła do zapisania wszystkich przedmiotów, których Uczeń w jednem półroczu słuchać zamierza, wtedy ma użyć dwóch stronic.

Przy wyliczaniu odczytów w rodowodzie ma być umieszczony własnoręczny podpis Ucznia w ostatniej rubryce obok nazwiska każdego Nauczyciela (§ 8. Ustawy naukowej z d. 1 października 1850 roku).

W rodowodzie i w książeczce legitymacyjnej, jako dokumentach urzędowych, są skrobanki zabronione.

Rok szk. 1906/7

RODOWÓD

9 Półrocze letnie VII.

Nazwisko i imię ucznia	Jest uczniem zwyczajnym czy nadzwyczajnym	Oznaczenie Wydziału
Borowiczka Maryan	uczeń zwyczajny	teologiczny

Miejsce urodzenia	Wiek	Religia	Narodowość	Obywatelstwo	Mieszkanie w Krakowie
Lwów	24 lat	rzym-kat.	polska	austryackie	ul.: Podzamcze L. domu: 8

Imię, zatrudnienie i miejsce zamieszkania ojca lub opiekuna: Michał Chruporwicz nauczyciel przy c. k. Seminaryum naucz. mysk. we Lwowie.

Oświadczenie się do służby wojskowej: uwolniony III klasą poborową.

Zakład naukowy, w którym uczeń strawił ostatnie półrocze: Uniwersytet jagielloński

Pobiera stypendyum z fundacyi: \ rocznie k. ... h. ... udzielone przez ... dekretem z dnia ... L.

dla kwestury: wpisano w kwestarz pod Nr.: 1933 12/4. 907. w dniu: Bibliot. K. 1

Na jakiej zasadzie uczeń żąda imatrykulacyi (inskrypcyi wpisu)

dla kwestury tytułem taksy	Zwrócono:	dla kwestury tytułem taksy	Pobrano:
	imatrykulacyjnej (wpisowego) K. ... art. ...		imatrykulacyjnej (wpisowego) K. ... art. ...
	laboratoryjnej . . . . . K. ... art. ...		laboratoryjnej . . . . . K. ... art. ...
	czesnego: K. ... h. ... art. ...		czesnego: K. ... h. ... art. ... Uwolniony w całości
	„ K. ... h. ... art. ...		„ K. ... h. ... art. ...
	„ K. ... h. ... art. ...		„ K. ... h. ... art. ...
	„ K. ... h. ... art. ...		„ K. ... h. ... art. ...

Wykaz odczytów, na które uczeń uczęszczać zamierza.

Przedmiot wykładu:	Ilość godzin tygodniowo	Nazwisko wykładającego	Podpis ucznia
Historia ecclesiastica inde a saeculo XVII usque ad nostra tempora.	9.	Ks. prof. Dr Chotkowski	Maryan Borowiczka.
Seminaryum historyi kościelnej	1.	Ks. prof. Dr Chotkowski	Maryan Borowiczka.
De praeceptis decalogi (Continuatio) et de Sacramentis.	9.	Ks. prof. Kudasiewicz T.	Maryan Borowiczka.
Exegesis sublimior epist. b. Pauli Apost. ad Titum.	1.	Ks. prof. Dr Spis.	Maryan Borowiczka.
Seminaryum prawa kanonicznego.	1.	Ks. prof. Dr Sommicki.	Maryan Borowiczka.

10

Przedmiot wykładu	Ilość godzin tygodniowo	Nazwisko wykładającego	Podpis ucznia

Poświadczam niniejszem, iż JP. Maryan Borowiczka złożył prośbę o uwolnienie od opłaty czesnego na półrocze letnie r. szk. 1906/7 opartą na zasadach wyszczególnionych w 2 ustępie 1 § 15-go Ustawy o czesnem, i może być przeto wpisany prowizorycznie w poczet Uczniów Wydziału.

Kraków, dnia 3 kwietnia 1907.

Dziekan

X Dr Knapiński

Według dotyczących przepisów mają uczniowie wpisywać przedmioty naukowe do rodowodu i książeczek legitymacyjnych zupełnie tak, jak takowe w spisie wyrażone zostały.

Nie wolno jest wpisywać do jednej rubryki rodowodu lub książeczki nazwisk dwóch nauk; ale **każdy przedmiot powinien być wpisanym w osobnej przegródce.** Gdyby jedna stronica książeczki nie starczyła do zapisania wszystkich przedmiotów, których Uczeń w jednem półroczu słuchać zamierza, wtedy ma użyć dwóch stronic.

Przy wyliczaniu odczytów w rodowodzie ma być umieszczony własnoręczny podpis Ucznia w ostatniej rubryce obok nazwiska każdego Nauczyciela (§ 8. Ustawy naukowej z d. 1 października 1850 roku).

W rodowodzie i w książeczce legitymacyjnej, jako dokumentach urzędowych, są skrobanki zabronione.

Rok szk. 1906/7 **RODOWÓD.** M Półrocze: II

Imię i nazwisko Ucznia	Wymienienie czy jest uczniem zwyczajnym czy nadzwyczajnym	Oznaczenie Wydziału
Wojciech Bylicki	zwyczajnym	teologiczny

Miejsce urodzenia	Wiek	Religia	Narodowość	Poddaństwo Ucznia	Mieszkanie
Głogów w Galicyi	23 lat	rzym. kat.	polska	austryackie	Seminaryum duchowne

Imię, stan i miejsce zamieszkania ojca ~~lub opiekuna~~	Karol, rzemieślnik, Głogów
Oświadczenie się do służby wojskowej	przynależny
Wskazanie zakładu naukowego, na którym Uczeń strawił ostatnie półrocze	ck Uniwersytet Jagell. w Krakowie

Pobiera stypendyum nie w ilości K. h.
udzielone mu przez
pod dniem 1 Nr.

Wpisano w kwesturze w dniu 1807 12/4. 907. pod Nr. Bibliot. K. 1

Przytoczenie zasady na jakiej Uczeń żąda Imatrykulacyi lub Inskrypcyi (wpisu): Index lectionum Nrus 4258

Uwolniony w całości

Wykaz odczytów, na które Uczeń uczęszczać zamierza:

Przedmiot wykładu	Liczba godzin tygodniowa	Nazwisko Profesora lub Nauczyciela	Własnoręczny podpis Ucznia
Ius canonicum	7	Gromnicki	W. Bylicki
Sądownictwo kościelne	1	"	
Seminaryum prawa kanonicz.	1	"	
Teologia pasterska	9	Krupiński	

12

Poświadczam niniejszem, iż JP. Wojciech Bylicki złożył prośbę o uwolnienie od opłaty czesnego na półrocze letnie r. szk. 1907. oparta na zasadach wyszczególnionych w 2 ustępie § 15-go Ustawy o czesnem, i może być przeto wpisany prowizorycznie w poczet Uczniów Wydziału.

Kraków, dnia 1907.

Dziekan

X. Dr Knapiński

WYDZIAŁ TEOLOGICZNY C. K. UNIWERSYTETU JAGIELLOŃSKIEGO

Według dotyczących przepisów mają uczniowie wpisywać przedmioty naukowe do rodowodu i książeczek legitymacyjnych zupełnie tak, jak takowe w spisie wyrażone zostały.

Nie wolno jest wpisywać do jednej rubryki rodowodu lub książeczki nazwisk dwóch nauk; ale każdy przedmiot powinien być w pisanym w osobnej przegródce. Gdyby jedna stronica książeczki nie starczyła do zapisania wszystkich przedmiotów, których Uczeń w jednem półroczu słuchać zamierza, wtedy ma użyć dwóch stronic.

Przy wyliczaniu odczytów w rodowodzie ma być umieszczony własnoręczny podpis Ucznia w ostatniej rubryce obok nazwiska każdego Nauczyciela (§ 8. Ustawy naukowej z d. 1 Października 1850 roku).

W rodowodzie i w książeczce legitymacyjnej, jako dokumentach urzędowych, są skrobanki zabronione.

Rok szk. 1906/7 **RODOWÓD** B Półrocze letnie

Nazwisko i imię ucznia	Jest uczniem zwyczajnym czy nadzwyczajnym	Oznaczenie Wydziału
Chrobakiewicz Jan	zwyczajny	teologiczny

Miejsce urodzenia	Wiek	Religia	Narodowość	Obywatelstwo	Mieszkanie w Krakowie
Żywiec	25	rzymsko katol.	Polska	Austrya	ul.: Seminaryum L. domu: duchowne

Imię, zatrudnienie i miejsce zamieszkania ojca lub opiekuna	matka Helena wdowa Żywiec
Oświadczenie się do służby wojskowej	
Zakład naukowy, w którym uczeń strawił ostatnie półrocze	Uniwersytet Jagielloński

Pobiera stypendyum z fundacyi: ..... rocznie k. ..... h. ..... udzielone przez ..... dekretem z dnia ..... L. .....

dla kwestury: wpisano w kwesturze 1832 pod Nr.: 1274. 907. w dniu: Bibliot. K. 1

Na jakiej zasadzie uczeń żąda imatrykulacyi (inskrypcyi wpisu): Index lectionum

Zwrócono:		Pobrano:	
dla kwestury tytułem taksy	imatrykulacyjnej (wpisowego) K. ..... art.	dla kwestury tytułem taksy	imatrykulacyjnej (wpisowego) K. ..... art. .....
	laboratoryjnej . . . . . K. ..... art.		laboratoryjnej . . . . . K. ..... art. .....
	czesnego: K. ..... h. ..... art.		czesnego: K. ..... h. ..... art. .....
	„ K. ..... h. ..... art.		„ K. ..... h. ..... art. .....
	„ K. ..... h. ..... art.		„ K. ..... h. ..... art. .....
	„ K. ..... h. ..... art.		„ K. ..... h. ..... art. .....

Uwolniony w całości

Wykaz odczytów, na które uczeń uczęszczać zamierza.

Przedmiot wykładu:	Ilość godzin tygodniowo	Nazwisko wykładającego	Podpis ucznia
Historia ecclesiastica unde a saec. XVI usque ad novissima tempora	9	X. prof. Dr Chotkowski	Chrobakiewicz
Seminaryum historyi kościelnej	1.	X. prof. Dr Chotkowski	Chrobakiewicz
De praeceptis decalogi (continuatio et de Sacramentis	8.	X. prof. Kudasiewicz	Chrobakiewicz
Seminarium theologiae moralis	1.	X. prof. Kudasiewicz	Chrobakiewicz

14

Przedmiot wykładu	Ilość godzin tygodniowo	Nazwisko wykładającego	Podpis ucznia

Poświadczam niniejszem, iż JP. Chrobakiewicz Jan złożył prośbę o uwolnienie od opłaty czesnego na półrocze letnie r. szk. 1906/7 opartą na zasadach wyszczególnionych w 2 ustępie 1 § 15-go Ustawy o czesnem, i może być przeto wpisany prowizorycznie w poczet Uczniów Wydziału.

Kraków, dnia 3 kwietnia 1907

Dziekan

X Dr Krupiński

Według dotyczących przepisów mają uczniowie wpisywać przedmioty naukowe do rodowodu i książeczek legitymacyjnych zupełnie tak, jak takowe w spisie wyrażone zostały.

Nie wolno jest wpisywać do jednej rubryki rodowodu lub książeczki nazwisk dwóch nauk; ale **każdy przedmiot powinien być wpisanym w osobnej przegródce.** Gdyby jedna stronica książeczki nie starczyła do zapisania wszystkich przedmiotów, których Uczeń w jednem półroczu słuchać zamierza, wtedy ma użyć dwóch stronic.

Przy wyliczaniu odczytów w rodowodzie ma być umieszczony własnoręczny podpis Ucznia w ostatniej rubryce obok nazwiska każdego Nauczyciela (§ 8. Ustawy naukowej z d. 1 października 1850 roku).

W rodowodzie i w książeczce legitymacyjnej, jako dokumentach urzędowych, są skrobanki zabronione.

Rok szk. 1906/7 **RODOWÓD.** 15 Półrocze: II.

Imię i nazwisko Ucznia	Wymienienie czy jest uczniem zwyczajnym czy nadzwyczajnym	Oznaczenie Wydziału
Teodor Czaputa	zwyczajny	teologiczny

Miejsce urodzenia	Wiek	Religia	Narodowość	Poddaństwo Ucznia	Mieszkanie
Skoczów Śląsk austr.	22 lat	rzym. kat.	polska	austryackie	Seminaryum duchowne

Imię, stan i miejsce zamieszkania ojca ~~lub opiekuna~~	Michał Czaputa piekarz w Skoczowie Śląsk austr.
Oświadczenie się do służby wojskowej	przynależny do rezerwy uzupeł.
Wskazanie zakładu naukowego, na którym Uczeń strawił ostatnie półrocze	Uniwersytet jagielloński

Pobiera stypendyum z fundacyi „Borkane" w ilości 200 K. / h.
udzielone mu przez c. k. Namiestnictwo we Lwowie
pod dniem 5. stycznia 1907. Nr. 166698/V.

№ 1808
Wpisano w kwesturze w dniu 12/4. 907.
pod Nr. Bibliot. K. 1

Przytoczenie zasady na jakiej Uczeń żąda Imatrykulacyi lub Inskrypcyi (wpisu): Index lectionum

Wykaz odczytów, na które Uczeń uczęszczać zamierza:

Przedmiot wykładu	Liczba godzin tygodniowa	Nazwisko Profesora lub Nauczyciela	Własnoręczny podpis Ucznia
Ius canonicum	7.	X. Dr Gromnicki	Teodor Czaputa
Sądownictwo Kościelne: kary i cenzury	1.		
Seminarium iuridicum	1.		
Teologia pasterska: I. Liturgika II. Pastoral ścisła	9.	X Krupiński	

16

Poświadczam niniejszem, iż JP. Łkaputa Teodor złożył prośbę o uwolnienie od opłaty czesnego na półrocze II. r. szk. 1906/7. oparta na zasadach wyszczególnionych w 2 ustępie § 15-go Ustawy o czesnem, i może być przeto wpisany prowizorycznie w poczet Uczniów Wydziału.

Kraków, dnia 3. Kwietnia 1907.

Dziekan

X Dr Krzyżanowski

Według dotyczących przepisów mają uczniowie wpisywać przedmioty naukowe do rodowodu i książeczek legitymacyjnych zupełnie tak, jak takowe w spisie wyrażone zostały.

Nie wolno jest wpisywać do jednej rubryki rodowodu lub książeczki nazwisk dwóch nauk; ale każdy przedmiot powinien być w pisanym w osobnej przegródce. Gdyby jedna stronica książeczki nie starczyła do zapisania wszystkich przedmiotów, których Uczeń w jednem półroczu słuchać zamierza, wtedy ma użyć dwóch stronic.

Przy wyliczaniu odczytów w rodowodzie ma być umieszczony własnoręczny podpis Ucznia w ostatniej rubryce obok nazwiska każdego Nauczyciela (§ 8. Ustawy naukowej z d. 1 Października 1850 roku).

W rodowodzie i w książeczce legitymacyjnej, jako dokumentach urzędowych, są skrobanki zabronione.

Rok szk. 1906/7 **RODOWÓD.** 17 Półrocze: letnie

Imię i nazwisko Ucznia	Wymienienie czy jest uczniem zwyczajnym czy nadzwyczajnym	Oznaczenie Wydziału
Czekaj Florjan	Zwyczajnym	teologiczny

Miejsce urodzenia	Wiek	Religia	Narodowość	Poddaństwo Ucznia	Mieszkanie
Pozowice	19 lat	rzym.-katol.	polska	austryacka	Seminarjum Duchowne

Imię, stan i miejsce zamieszkania ~~ojca~~ lub ~~opiekuna~~ matki: Katarzyna, wdowa po w. pan. Mikołaju, rolniku, mieszka w Pozowicach.

Oświadczenie się do służby wojskowej: /

Wskazanie zakładu naukowego, na którym Uczeń strawił ostatnie półrocze: Uniwersytet Jagielloński

Pobiera stypendyum udzielone mu przez pod dniem 1 w ilości K. h. Nr.

Wpisano w kwesturze w dniu 12/4. 907. pod Nr. 1857 Bibliot. K. 1.

Przytoczenie zasady na jakiej Uczeń żąda Imatrykulacyi lub Inskrypcyi (wpisu): Index lectionum

~~Wpisany w czasie ferjów letnich~~

Wykaz odczytów, na które Uczeń uczęszczać zamierza:

Przedmiot wykładu	Liczba godzin tygodniowa	Nazwisko Profesora lub Nauczyciela	Własnoręczny podpis Ucznia
Dogmatica fundamentalis	5.	Ks. Prof. Dr. Gabryl.	
Nauka o bycie	2.		
Historya filozofii nowożytnej	2.		
Seminarium filozoficzne	1.		
Introductio specialis	6.	Ks. Prof. Dr. Krzyżanowski.	Czekaj Florjan
Lingua hebraica	2.		

18

Poświadczam niniejszem, iż JP. Czekaj Floryan złożył prośbę o uwolnienie od opłaty czesnego na półrocze letnie r. szk. 1906/7 oparta na zasadach wyszczególnionych w 2 ustępie § 15-go Ustawy o czesnem, i może być przeto wpisany prowizorycznie w poczet Uczniów Wydziału.

Kraków, dnia 3. Kwietnia 1907.

Dziekan

X. Dr Knapiński

Wydział Teologiczny C. K. Uniwersytetu Jagiellońskiego w Krakowie

Według dotyczących przepisów mają uczniowie wpisywać przedmioty naukowe do rodowodu i książeczek legitymacyjnych zupełnie tak, jak takowe w spisie wyrażone zostały.

Nie wolno jest wpisywać do jednej rubryki rodowodu lub książeczki nazwisk dwóch nauk; ale każdy przedmiot powinien być w pisanym w osobnej przegródce. Gdyby jedna stronica książeczki nie starczyła do zapisania wszystkich przedmiotów, których Uczeń w jednem półroczu słuchać zamierza, wtedy ma użyć dwóch stronic.

Przy wyliczaniu odczytów w rodowodzie ma być umieszczony własnoręczny podpis Ucznia w ostatniej rubryce obok nazwiska każdego Nauczyciela (§ 8. Ustawy naukowej z d. 1 Października 1850 roku).

W rodowodzie i w książeczce legitymacyjnej, jako dokumentach urzędowych, są skrobanki zabronione.

Rok szk. 1906/7 **RODOWÓD** 19 Półrocze letnie

Nazwisko i imię ucznia	Jest uczniem zwyczajnym czy nadzwyczajnym	Oznaczenie Wydziału
Dębowski Franciszek	zwyczajnym	teologiczny

Miejsce urodzenia	Wiek	Religia	Narodowość	Obywatelstwo	Mieszkanie w Krakowie
Kraków	24	rzym.-kat.	Polak	austryackie	Seminaryum ~~L. domu~~: duchowne

Imię, zatrudnienie i miejsce zamieszkania ojca lub opiekuna	Wojciech Dębowski kupiec, Kraków ul. św. Tomasza l. 15
Oświadczenie się do służby wojskowej	uwolniony
Zakład naukowy, w którym uczeń strawił ostatnie półrocze	Uniwersytet Jagielloński

Pobiera stypendyum z fundacyi: ..... rocznie k. ..... h. ..... udzielone przez ..... dekretem z dnia ..... L.

dla kwestury: wpisano w kwesturze 1831 pod Nr.: 12/4. 907. w dniu: Bibliot. K. 1

Na jakiej zasadzie uczeń żąda imatrykulacyi (inskrypcyi wpisu): Index lectionum

Zwrócono:		Pobrano:	
dla kwestury tytułem taksy	imatrykulacyjnej (wpisowego) K. ..... art.	dla kwestury tytułem taksy	imatrykulacyjnej (wpisowego) K. ..... art. .....
	laboratoryjnej . . . . . K. ..... art.		laboratoryjnej . . . . . K. ..... art. .....
	czesnego: K. ..... h. ..... art.		czesnego: K. ..... h. ..... art. .....
	„ K. ..... h. ..... art.		„ K. ..... h. ..... art. .....
	„ K. ..... h. ..... art.		„ K. ..... h. ..... art. .....
	„ K. ..... h. ..... art.		„ K. ..... h. ..... art. .....

Uwolniony w całości

Wykaz odczytów, na które uczeń uczęszczać zamierza.

Przedmiot wykładu:	Ilość godzin tygodniowo	Nazwisko wykładającego	Podpis ucznia
Historia ecclesiastica inde a sec. XVI. usque ad novissima tempora	9	Ks. Prof. Dr.	Dębowski
Seminaryum historyi kościelnej	1	Chotkowski	
De praeceptis decalogi (continuatio) et de Sacramentis	8	Ks. Prof.	
Seminarium theologiae moralis	1	Kudasiewicz	

20

Przedmiot wykładu	Ilość godzin tygodniowo	Nazwisko wykładającego	Podpis ucznia

Poświadczam niniejszem, iż JP. Dębowski Franciszek złożył prośbę o uwolnienie od opłaty czesnego na półrocze letnie r. szk. 190 6/7 opartą na zasadach wyszczególnionych w 2 ustępie 1 § 15-go Ustawy o czesnem, i może być przeto wpisany prowizorycznie w poczet Uczniów Wydziału.

Kraków, dnia 3. kwietnia 1907.

Dziekan

X. Dr Knapiński

WYDZIAŁ TEOLOGICZNY UNIWERSYTETU JAGIELLOŃSKIEGO W KRAKOWIE

Według dotyczących przepisów mają uczniowie wpisywać przedmioty naukowe do rodowodu i książeczek legitymacyjnych zupełnie tak, jak takowe w spisie wyrażone zostały.

Nie wolno jest wpisywać do jednej rubryki rodowodu lub książeczki nazwisk dwóch nauk; ale **każdy przedmiot powinien być wpisanym w osobnej przegródce.** Gdyby jedna stronica książeczki nie starczyła do zapisania wszystkich przedmiotów, których Uczeń w jednem półroczu słuchać zamierza, wtedy ma użyć dwóch stronic.

Przy wyliczaniu odczytów w rodowodzie ma być umieszczony własnoręczny podpis Ucznia w ostatniej rubryce obok nazwiska każdego Nauczyciela (§ 8. Ustawy naukowej z d. 1 października 1850 roku).

W rodowodzie i w książeczce legitymacyjnej, jako dokumentach urzędowych, są skrobanki zabronione.

Rok szk. 190 6/07 **RODOWÓD.** 21 Półrocze: letnie

Imię i nazwisko Ucznia	Wymienienie czy jest uczniem zwyczajnym czy nadzwyczajnym	Oznaczenie Wydziału
Domasik Stanisław	zwyczajny	teologiczny

Miejsce urodzenia	Wiek	Religia	Narodowość	Poddaństwo Ucznia	Mieszkanie
Witkowice	23 l.	rzym. kat.	Polska	Austrya	Seminar. Duchowne

Imię, stan i miejsce zamieszkania ~~ojca lub~~ opiekuna	Ks. Jan Kwiatkowski Prob. w Witkowicach
Oświadczenie się do służby wojskowej	wzięty
Wskazanie zakładu naukowego, na którym Uczeń strawił ostatnie półrocze	Uniwersytet Jagielloński

Pobiera stypendyum w ilości K. h.
udzielone mu przez
pod dniem 1 Nr.

Wpisano w kwesturze 1835
w dniu 12/4. 907
pod Nr. Bibliot. K. 1

Przytoczenie zasady na jakiej Uczeń żąda Imatrykulacyi lub Inskrypcyi (wpisu): Index lectionum

Uwolniony w całości

Wykaz odczytów, na które Uczeń uczęszczać zamierza:

Przedmiot wykładu	Liczba godzin tygodniowa	Nazwisko Profesora lub Nauczyciela	Własnoręczny podpis Ucznia
Dogmatica specialis	9	Ks. Dr Prof. Hanuszek	Domasik Stanisław słuchacz teol.
Exeg. epist. I. B. Pauli Apost. ad Corinthios	5	X. Dr Prof. Spis	
Introductio specialis in libros ss. Novi test.	4		
Exegesis sublimior ep. B. Pauli Ap. ad Titum	2		
Seminarium exegetico paraphrasticum	1		
Historya filozofii nowożytnej	2	X. Dr Prof. Gabryl	
Św. Paweł i jego pisma	2	X. Prof. Dr Kaczmarczyk	
Lingua arabica	2	X. Prof. Dr Knapiński	

22

Poświadczam niniejszem, iż JP. Domasik Stanisław złożył prośbę o uwolnienie od opłaty czesnego na półrocze letnie r. szk. 1906/907 oparta na zasadach wyszczególnionych w 2 ustępie § 15-go Ustawy o czesnem, i może być przeto wpisany prowizorycznie w poczet Uczniów Wydziału.

Kraków, dnia 3. kwietnia 1907.

Dziekan

X. Dr Knapiński

Według dotyczących przepisów mają uczniowie wpisywać przedmioty naukowe do rodowodu i książeczek legitymacyjnych zupełnie tak, jak takowe w spisie wyrażone zostały.

Nie wolno jest wpisywać do jednej rubryki rodowodu lub książeczki nazwisk dwóch nauk; ale każdy przedmiot powinien być w pisanym w osobnej przegródce. Gdyby jedna stronica książeczki nie starczyła do zapisania wszystkich przedmiotów, których Uczeń w jednem półroczu słuchać zamierza, wtedy ma użyć dwóch stronic.

Przy wyliczaniu odczytów w rodowodzie ma być umieszczony własnoręczny podpis Ucznia w ostatniej rubryce obok nazwiska każdego Nauczyciela (§ 8. Ustawy naukowej z d. 1 Października 1850 roku).

W rodowodzie i w książeczce legitymacyjnej, jako dokumentach urzędowych, są skrobanki zabronione.

Rok szk. 1906/7. **RODOWÓD** 23 Półrocze II.

Nazwisko i imię ucznia	Jest uczniem zwyczajnym czy nadzwyczajnym	Oznaczenie Wydziału
Jan Dudzik	zwyczajny	teologiczny

Miejsce urodzenia	Wiek	Religia	Narodowość	Obywatelstwo	Mieszkanie w Krakowie
Kasinka Mała	26/4.1883.	rzym.-kat.	polska	austryackie	ul.: L. domu:

Imię, zatrudnienie i miejsce zamieszkania ojca ~~lub opiekuna~~	Franciszek, rolnik w Kasince Małej
Oświadczenie się do służby wojskowej	
Zakład naukowy, w którym uczeń strawił ostatnie półrocze	Seminaryum duchowne w Tarnowie

Pobiera stypendyum z fundacyi: ..... rocznie k. ..... h. ..... udzielone przez ..... dekretem z dnia ..... L. .....

dla kwestury: wpisano w kwesturze 1437 pod Nr.: 1214.907. w dniu: Bibliot. K. 1

Na jakiej zasadzie uczeń żąda imatrykulacyi (inskrypcyi wpisu)

dla kwestury tytułem taksy	Zwrócono:	Pobrano:
imatrykulacyjnej (wpisowego)	K. ..... art.	K. 10 art. 1437
laboratoryjnej	K. ..... art.	K. ..... art. .....
czesnego:	K. ..... h. ..... art.	K. ..... h. ..... art. .....
„	K. ..... h. ..... art.	K. ..... h. ..... art. .....
„	K. ..... h. ..... art.	K. ..... h. ..... art. .....
„	K. ..... h. ..... art.	K. ..... h. ..... art. .....

Wykaz odczytów, na które uczeń uczęszczać zamierza.

Przedmiot wykładu:	Ilość godzin tygodniowo	Nazwisko wykładającego	Podpis ucznia
Dogmatyka specyalna	9	X. Prof. Hanuszek	Dudzik
Egzegeza do I. listu św. Pawła do Koryn.	5	X. Prof. Spis	"
Egzegeza listu św. Pawła do Tytusa	2	Idem	"
Seminaryum egzegetycznej parafrazy	1	Idem	"
Introductio in libros Sacros N. T.	4	Idem	"

Przedmiot wykładu	Ilość godzin tygodniowo	Nazwisko wykładającego	Podpis ucznia

Poświadczam niniejszem, iż JP. Jan Dudzik złożył prośbę o uwolnienie od opłaty czesnego na półrocze letnie r. szk. 1906/7 opartą na zasadach wyszczególnionych w 2 ustępie 1 § 15-go Ustawy o czesnem, i może być przeto wpisany prowizorycznie w poczet Uczniów Wydziału.

Kraków, dnia 12 Kwietnia 1907

UNIWERSYTET JAGIELLOŃSKI C.K. WYDZIAŁ TEOLOGICZNY W KRAKOWIE

Dziekan
X Dr Knapiński

Według dotyczących przepisów mają uczniowie wpisywać przedmioty naukowe do rodowodu i książeczek legitymacyjnych zupełnie tak, jak takowe w spisie wyrażone zostały.

Nie wolno jest wpisywać do jednej rubryki rodowodu lub książeczki nazwisk dwóch nauk; ale **każdy przedmiot powinien być wpisanym w osobnej przegródce.** Gdyby jedna stronica książeczki nie starczyła do zapisania wszystkich przedmiotów, których Uczeń w jednem półroczu słuchać zamierza, wtedy ma użyć dwóch stronic.

Przy wyliczaniu odczytów w rodowodzie ma być umieszczony własnoręczny podpis Ucznia w ostatniej rubryce obok nazwiska każdego Nauczyciela (§ 8. Ustawy naukowej z d. 1 października 1850 roku).

W rodowodzie i w książeczce legitymacyjnej, jako dokumentach urzędowych, są skrobanki zabronione.

Rok szk. 1906/7

RODOWÓD

Półrocze II

Nazwisko i imię ucznia	Jest uczniem zwyczajnym czy nadzwyczajnym	Oznaczenie Wydziału
Faber Tadeusz	zwyczajny	teologiczny

Miejsce urodzenia	Wiek	Religia	Narodowość	Obywatelstwo	Mieszkanie w Krakowie
Tarnów	21	rzym.-kat.	polska	austryackie	ul.: Seminaryum L. domu: dotychczas

Imię, zatrudnienie i miejsce zamieszkania ojca lub opiekuna: Ignacy Faber c. k. Poczt.-Inspektor

Oświadczenie się do służby wojskowej: nieodbyty

Zakład naukowy, w którym uczeń strawił ostatnie półrocze: tutejszy uniwersytet

Pobiera stypendyum z fundacyi:
rocznie k. ..... h. ..... udzielone przez .....
dekretem z dnia ..... L.

dla kwestury: wpisano w kwestuze 1890 pod Nr.: 1274. 907. w dniu: Bibliot. K. 1

Na jakiej zasadzie uczeń żąda imatrykulacyi (inskrypcyi wpisu): index lectionum

	Zwrócono:	Pobrano:
dla kwestury / tytułem taksy	imatrykulacyjnej (wpisowego) K. ..... art.	imatrykulacyjnej (wpisowego) K. ..... art. .....
	laboratoryjnej . . . . . K. ..... art.	laboratoryjnej . . . . . K. ..... art. .....
	czesnego: K. ..... h. ..... art.	czesnego: K. ..... h. ..... art. .....
	„ K. ..... h. ..... art.	„ K. ..... h. ..... art. ..... Uwolniony w całości
	„ K. ..... h. ..... art.	„ K. ..... h. ..... art. .....
	„ K. ..... h. ..... art.	„ K. ..... h. ..... art. .....

Wykaz odczytów, na które uczeń uczęszczać zamierza.

Przedmiot wykładu:	Ilość godzin tygodniowo	Nazwisko wykładającego	Podpis ucznia
Historia ecclesiastica inde a saeculo XIV usque ad nostra tempora	9	Prof. St. Chotkowski	Faber Tadeusz
Seminaryum historyi kościelnej	1	"	
De praeceptis decalogi (Continuatio) et de sacramentis	9	X. Kudasiewicz	
Exegesis epistolarum b. Pauli ap. ad Titum	2	Prof. Dr Spis	
Seminarium canonisticum	1.	Prof. Dr Gromnicki	

26

Przedmiot wykładu	Ilość godzin tygodniowo	Nazwisko wykładającego	Podpis ucznia

Poświadczam niniejszem, iż JP. Faber Tadeusz złożył prośbę o uwolnienie od opłaty czesnego na półrocze II r. szk. 1906/7 opartą na zasadach wyszczególnionych w 2 ustępie 1 § 15-go Ustawy o czesnem, i może być przeto wpisany prowizorycznie w poczet Uczniów Wydziału.

Kraków, dnia 3 kwietnia 1907

Dziekan

X. Dr Knapiński

WYDZIAŁ TEOLOGICZNY C. K. UNIWERSYTETU JAGIELLOŃSKIEGO W KRAKOWIE

Według dotyczących przepisów mają uczniowie wpisywać przedmioty naukowe do rodowodu i książeczek legitymacyjnych zupełnie tak, jak takowe w spisie wyrażone zostały.

Nie wolno jest wpisywać do jednej rubryki rodowodu lub książeczki nazwisk dwóch nauk; ale **każdy przedmiot powinien być wpisanym w osobnej przegródce.** Gdyby jedna stronica książeczki nie starczyła do zapisania wszystkich przedmiotów, których Uczeń w jednem półroczu słuchać zamierza, wtedy ma użyć dwóch stronic.

Przy wyliczaniu odczytów w rodowodzie ma być umieszczony własnoręczny podpis Ucznia w ostatniej rubryce obok nazwiska każdego Nauczyciela (§ 8. Ustawy naukowej z d. 1 października 1850 roku).

W rodowodzie i w książeczce legitymacyjnej, jako dokumentach urzędowych, są skrobanki zabronione.

ok szk. 1906/7

RODOWÓD.

24

Półrocze: letnie

Imię i nazwisko Ucznia	Wymienienie czy jest uczniem zwyczajnym czy nadzwyczajnym	Oznaczenie Wydziału
Jakób Fijałek	zwyczajny	teologiczny

Miejsce urodzenia	Wiek	Religia	Narodowość	Poddaństwo Ucznia	Mieszkanie
Kasinka Mała	24	rzym.-kat.	Polak	austryackie	Seminaryum dyecezalne

Imię, stan i miejsce zamieszkania ojca ~~lub opiekuna~~	Wincenty rolnik w Kasince Małej, poczta Mszana Dolna
Oświadczenie się do służby wojskowej	przynależny
Wskazanie zakładu naukowego, na którym Uczeń strawił ostatnie półrocze	Uniwersytet Jagielloński.

Pobiera stypendyum udzielone mu przez pod dniem w ilości K. h. 1 Nr.

N 1809 Wpisano w kwesturze w dniu 12/4. 907. pod Nr. Bibliot. K. 1

Przytoczenie zasady na jakiej Uczeń żąda Imatrykulacyi lub Inskrypcyi (wpisu): Index Lectionum.

Wykaz odczytów, na które Uczeń uczęszczać zamierza:

Przedmiot wykładu	Liczba godzin tygodniowa	Nazwisko Profesora lub Nauczyciela	Własnoręczny podpis Ucznia
Ius canonicum	7	Ks. Prof. Dr Gromnicki	Jakób Fijałek
Sądownictwo kościel., kary i cenzury	1	Ks. Prof. Gromnicki	
Seminaryum prawnicze	1		
Teologia pasterska	9	Ks. Kan. Krupiński	

19 28

Poświadczam niniejszem, iż JP. Jakób Fijałek złożył pr[illegible] o uwolnienie od opłaty czesnego na półrocze letnie r. szk. 1906/7 oparta na zasadach szczególnionych w 2 ustępie § 15-go Ustawy o czesnem, i może być przeto wpisany prowizorycz[illegible] w poczet Uczniów Wydziału.

Kraków, dnia 3. Kwietnia 1907

Dziekan

X. Dr Knapiński

Według dotyczących przepisów mają uczniowie wpisywać przedmioty naukowe do rodowodu i książeczek legitymacyjny[illegible] zupełnie tak, jak takowe w spisie wyrażone zostały.

Nie wolno jest wpisywać do jednej rubryki rodowodu lub książeczki nazwisk dwóch nauk; ale każdy przedmiot powin[illegible] być w pisanym w osobnej przegródce. Gdyby jedna stronica książeczki nie starczyła do zapisania wszystkich przedmiotów, któr[illegible] Uczeń w jednem półroczu słuchać zamierza, wtedy ma użyć dwóch stronic.

Przy wyliczaniu odczytów w rodowodzie ma być umieszczony własnoręczny podpis Ucznia w ostatniej rubryce o[illegible] nazwiska każdego Nauczyciela (§ 8. Ustawy naukowej z d. 1 Października 1850 roku).

W rodowodzie i w książeczce legitymacyjnej, jako dokumentach urzędowych, są skrobanki zabronione.

Rok szk. 1906/7 **RODOWÓD** Półrocze II.

Nazwisko i imię ucznia	Jest uczniem zwyczajnym czy nadzwyczajnym	Oznaczenie Wydziału
Fox Antoni.	zwyczajnym	teologiczny

Miejsce urodzenia	Wiek	Religia	Narodowość	Obywatelstwo	Mieszkanie w Krakowie
Starawieś	21 lat	rzym.-kat.	polska	austryackie	ul.: Seminaryum L. domu: duchowne

Imię, zatrudnienie i miejsce zamieszkania ojca lub opiekuna	Józef nauczyciel ludowy, Domorowice, p. Biała
Oświadczenie się do służby wojskowej	—
Zakład naukowy, w którym uczeń strawił ostatnie półrocze	Uniwersytet Jagiellońskí

Pobiera stypendyum z fundacyi: ..... rocznie k. ..... h. ..... udzielone przez ..... dekretem z dnia ..... L.

dla kwestury: wpisano w kwesturze 1836 pod Nr.: 12/4. 907. w dniu: Bibliot. K. 1

Na jakiej zasadzie uczeń żąda imatrykulacyi (inskrypcyi wpisu)

Zwrócono:		Pobrano:	
dla kwestury tytułem taksy	imatrykulacyjnej (wpisowego) K. ..... art.	dla kwestury tytułem taksy	imatrykulacyjnej (wpisowego) K. ..... art. .....
	laboratoryjnej . . . . . K. ..... art.		laboratoryjnej . . . . . K. ..... art. .....
	czesnego: K. ..... h. ..... art.		czesnego: K. ..... h. ..... art. .....
	„ K. ..... h. ..... art.		„ K. ..... h. ..... art. .....
	„ K. ..... h. ..... art.		„ K. ..... h. ..... art. .....
	„ K. ..... h. ..... art.		„ K. ..... h. ..... art. .....

Uwolniony w całości

Wykaz odczytów, na które uczeń uczęszczać zamierza.

Przedmiot wykładu:	Ilość godzin tygodniowo	Nazwisko wykładającego	Podpis ucznia
Dogmatica specialis	9.	Ks. Prof. Dr Hanusek.	Fox Antoni słuch. teol.
Exegesis ep. I B. Pauli ad Corinthios	5.	Ks. Prof. Dr Spis.	
Introductio special. in libros ss. N. T.	4	"	
Exegesis sublimior ep. B. Pauli ad Titum	2	"	
Seminarium exegetico-paraphrasticum	1	"	
Św. Paweł i jego pisma	2	Ks. Prof. Dr. Kaczmarczyk	
Historya filozofii nowożytnej	2.	Ks. Prof. Dr Gabryl.	

Przedmiot wykładu	Ilość godzin tygodniowo	Nazwisko wykładającego	Podpis ucznia

Poświadczam niniejszem, iż JP. Fox Antoni. złożył prośbę o uwolnienie od opłaty czesnego na półrocze II r. szk. 1906/7 opartą na zasadach wyszczególnionych w 2 ustępie 1 § 15-go Ustawy o czesnem, i może być przeto wpisany prowizorycznie w poczet Uczniów Wydziału.

Kraków, dnia 3. kwietnia 1907.

Dziekan
X. Dr. Knapiński

Według dotyczących przepisów mają uczniowie wpisywać przedmioty naukowe do rodowodu i książeczek legitymacyjnych zupełnie tak, jak takowe w spisie wyrażone zostały.

Nie wolno jest wpisywać do jednej rubryki rodowodu lub książeczki nazwisk dwóch nauk; ale **każdy przedmiot powinien być wpisanym w osobnej przegródce.** Gdyby jedna stronica książeczki nie starczyła do zapisania wszystkich przedmiotów, których Uczeń w jednem półroczu słuchać zamierza, wtedy ma użyć dwóch stronic.

Przy wyliczaniu odczytów w rodowodzie ma być umieszczony własnoręczny podpis Ucznia w ostatniej rubryce obok nazwiska każdego Nauczyciela (§ 8. Ustawy naukowej z d. 1 października 1850 roku).

W rodowodzie i w książeczce legitymacyjnej, jako dokumentach urzędowych, są skrobanki zabronione.

Rok szk. 1906/7

RODOWÓD

Półrocze II.

Nazwisko i imię ucznia	Jest uczniem zwyczajnym czy nadzwyczajnym	Oznaczenie Wydziału
Fryc Paweł	zwyczajny	teologiczny

Miejsce urodzenia	Wiek	Religia	Narodowość	Obywatelstwo	Mieszkanie w Krakowie
Cholerzyn	24.	rz. Kat.	polska	austryackie	ul.: Seminaryum L. domu: duchowne

Imię, zatrudnienie i miejsce zamieszkania ojca lub opiekuna: Andrzej rolnik Cholerzyn wzięty

Oświadczenie się do służby wojskowej:

Zakład naukowy, w którym uczeń strawił ostatnie półrocze: Uniwersytet Jagiellonski

Pobiera stypendyum z fundacyi:
rocznie k. ..... h. ..... udzielone przez .....
dekretem z dnia ..... L.

dla kwestury: wpisano w kwesturze pod Nr.: 1214. 907. w dniu: Bibliot. K. 1

Na jakiej zasadzie uczeń żąda imatrykulacyi (inskrypcyi wpisu): indeksu

	Zwrócono:	Pobrano:
dla kwestury tytułem taksy	imatrykulacyjnej (wpisowego) K. ..... art.	imatrykulacyjnej (wpisowego) K. ..... art. .....
	laboratoryjnej . . . . . K. ..... art.	laboratoryjnej . . . . . K. ..... art. .....
	czesnego: K. ..... h. ..... art.	czesnego: K. ..... h. ..... art. .....
	„ K. ..... h. ..... art.	„ K. ..... h. ..... art. ..... Uwolniony w całości
	„ K. ..... h. ..... art.	„ K. ..... h. ..... art. .....
	„ K. ..... h. ..... art.	„ K. ..... h. ..... art. .....

Wykaz odczytów, na które uczeń uczęszczać zamierza.

Przedmiot wykładu:	Ilość godzin tygodniowo	Nazwisko wykładającego	Podpis ucznia
Dogmatica specialis	9.	Ks. Dr. Prof. Hemmerich	Fryc Paweł
Exegesis epistolae I. ad Paul. ad Corinthios	5.	Ks. Dr. Prof. Spacil	
Introductio spec. in libros ss. Novi Testam.	4.	Dito	
Exegesis sublimior ep. Pauli ad Titum	2.	Dito	
Seminarium exegetico-paraphrasticum	1.	Dito	
Św. Paweł i jego pisma	2.	Ks. Dr. Prof. Kaczmarczyk	
Historya filozofii nowożytnej.	2.	Ks. Dr. Prof. Gabryl	

Przedmiot wykładu	Ilość godzin tygodniowo	Nazwisko wykładającego	Podpis ucznia

Poświadczam niniejszem, iż JP. Fryc Paweł złożył prośbę o uwolnienie od opłaty czesnego na półrocze II. r. szk. 1906/7 opartą na zasadach wyszczególnionych w 2 ustępie 1 § 15-go Ustawy o czesnem, i może być przeto wpisany prowizorycznie w poczet Uczniów Wydziału.

Kraków, dnia 3 Października 1906/7

Dziekan
X. Dr. Krupiński

Według dotyczących przepisów mają uczniowie wpisywać przedmioty naukowe do rodowodu i książeczek legitymacyjnych zupełnie tak, jak takowe w spisie wyrażone zostały.

Nie wolno jest wpisywać do jednej rubryki rodowodu lub książeczki nazwisk dwóch nauk; ale **każdy przedmiot powinien być wpisanym w osobnej przegródce.** Gdyby jedna stronica książeczki nie starczyła do zapisania wszystkich przedmiotów, których Uczeń w jednem półroczu słuchać zamierza, wtedy ma użyć dwóch stronic.

Przy wyliczaniu odczytów w rodowodzie ma być umieszczony własnoręczny podpis Ucznia w ostatniej rubryce obok nazwiska każdego Nauczyciela (§ 8. Ustawy naukowej z d. 1 października 1850 roku).

W rodowodzie i w książeczce legitymacyjnej, jako dokumentach urzędowych, są skrobanki zabronione.

ok szk. 1906/7.

RODOWÓD.

Półrocze: letnie

Imię i nazwisko Ucznia	Wymienienie czy jest uczniem zwyczajnym czy nadzwyczajnym	Oznaczenie Wydziału
Władysław Gałus	zwyczajnym	teologiczny

Miejsce urodzenia	Wiek	Religia	Narodowość	Poddaństwo Ucznia	Mieszkanie
Sułkowice	25.	rzym.-katol.	Polska	austr.-węgierskie	Seminarium duchowne Poselska 8.

Imię, stan i miejsce zamieszkania ojca lub opiekuna	/
Oświadczenie się do służby wojskowej	przynależny do rezerwy urzędu miejscowej
Wskazanie zakładu naukowego, na którym Uczeń strawił ostatnie półrocze	Uniwersytet Jagielloński

Pobiera stypendyum / w ilości K. h. / N 1810

udzielone mu przez / Wpisano w kwesturze w dniu 12/4. 907.

pod dniem 1 Nr. / pod Nr. Bibliot. K.

Przytoczenie zasady na jakiej Uczeń żąda Imatrykulacyi lub Inskrypcyi (wpisu): Gnotes lectionum

W całości

Wykaz odczytów, na które Uczeń uczęszczać zamierza:

Przedmiot wykładu	Liczba godzin tygodniowa	Nazwisko Profesora lub Nauczyciela	Własnoręczny podpis Ucznia
Jus canonicum	7.	X. prof. Dr. Gromnicki	
Sądownictwo kościelne kary i cenzury	1.	X. prof. Dr. Gromnicki	
Seminarium prawnicze	1.	X. prof. Dr. Gromnicki	
Teologia pasterska	9.	X. kan. Krupiński	Władysław Gałus

19 34

Poświadczam niniejszem, iż JP. Władysław Galus złożył pro
o uwolnienie od opłaty czesnego na półrocze letnie r. szk. 1906/7 oparta na zasadach
szczególnionych w 2 ustępie § 15-go Ustawy o czesnem, i może być przeto wpisany prowizorycz
w poczet Uczniów Wydziału.

Kraków, dnia 3. kwietnia 1906/7.

Dziekan
ks. Dr. Knapiński

WYDZIAŁ TEOLOGICZNY C. K. UNIWERSYTETU JAGIELLOŃSKIEGO W KRAKOWIE

Według dotyczących przepisów mają uczniowie wpisywać przedmioty naukowe do rodowodu i książeczek legitymacyjnych zupełnie tak, jak takowe w spisie wyrażone zostały.

Nie wolno jest wpisywać do jednej rubryki rodowodu lub książeczki nazwisk dwóch nauk; ale każdy przedmiot powinien być w pisanym w osobnej przegródce. Gdyby jedna stronica książeczki nie starczyła do zapisania wszystkich przedmiotów, których Uczeń w jednem półroczu słuchać zamierza, wtedy ma użyć dwóch stronic.

Przy wyliczaniu odczytów w rodowodzie ma być umieszczony własnoręczny podpis Ucznia w ostatniej rubryce obok nazwiska każdego Nauczyciela (§ 8. Ustawy naukowej z d. 1 Października 1850 roku).

W rodowodzie i w książeczce legitymacyjnej, jako dokumentach urzędowych, są skrobanki zabronione.

Rok szk. 190 6/7

RODOWÓD. 35

Półrocze: letnie

Imię i nazwisko Ucznia	Wymienienie czy jest uczniem zwyczajnym czy nadzwyczajnym	Oznaczenie Wydziału
Adam Gałuszkiewicz	zwyczajnym	teologicznego

Miejsce urodzenia	Wiek	Religia	Narodowość	Poddaństwo Ucznia	Mieszkanie
Kraków	22 lat	rzymsko-katolicka	polska		Seminaryum duchowne

Imię, stan i miejsce zamieszkania ojca lub opiekuna	Kazimierz Gałuszkiewicz, majster drewński w Krakowie
Oświadczenie się do służby wojskowej	poborowy
Wskazanie zakładu naukowego, na którym Uczeń strawił ostatnie półrocze	Uniwersytet Jagielloński

Pobiera stypendyum w ilości K. h.
udzielone mu przez
pod dniem 1 Nr.

Wpisano w kwesturze 1858
w dniu
pod Nr. 1214. 907.
Bibliot. K. 1.

Przytoczenie zasady na jakiej Uczeń żąda Imatrykulacyi lub Inskrypcyi (wpisu)

Uwolniony w całości

Wykaz odczytów, na które Uczeń uczęszczać zamierza:

Przedmiot wykładu	Liczba godzin tygodniowa	Nazwisko Profesora lub Nauczyciela	Własnoręczny podpis Ucznia
E dogmatica fundamentali tractatus: de Ecclesia, de Romano Pontifice, de fidei gnosi	5.	Ks. Prof. Dr Gabryl	Adam Gałuszkiewicz
Filozofia { Nauka o bycie	2.		
Filozofia { Historya filozofii nowozytnej	2.		
Introductio specialis in libros S.S. Vet. Test.	6.	Ks. Dr. Knapiński	
Lingua hebraica; Analysis nonnullorum capitum S. Scripturae	2.		
Lingua arabica:	2.		

36

Poświadczam niniejszem, iż JP. Adam Gałuszkiewicz złożył prośbę o uwolnienie od opłaty czesnego na półrocze II. r. szk. 1906/7 oparta na zasadach wyszczególnionych w 2 ustępie § 15-go Ustawy o czesnem, i może być przeto wpisany prowizorycznie w poczet Uczniów Wydziału.

Kraków, dnia 3 kwietnia 1906/7.

Dziekan

X. Dr Knapiński

Według dotyczących przepisów mają uczniowie wpisywać przedmioty naukowe do rodowodu i książeczek legitymacyjnych zupełnie tak, jak takowe w spisie wyrażone zostały.

Nie wolno jest wpisywać do jednej rubryki rodowodu lub książeczki nazwisk dwóch nauk; ale każdy przedmiot powinien być w pisanym w osobnej przegródce. Gdyby jedna stronica książeczki nie starczyła do zapisania wszystkich przedmiotów, których Uczeń w jednem półroczu słuchać zamierza, wtedy ma użyć dwóch stronic.

Przy wyliczaniu odczytów w rodowodzie ma być umieszczony własnoręczny podpis Ucznia w ostatniej rubryce obok nazwiska każdego Nauczyciela (§ 8. Ustawy naukowej z d. 1 Października 1850 roku).

W rodowodzie i w książeczce legitymacyjnej, jako dokumentach urzędowych, są skrobanki zabronione.

Rok szk. 1906/7 **RODOWÓD** 38 Półrocze II

Nazwisko i imię ucznia	Jest uczniem zwyczajnym czy nadzwyczajnym	Oznaczenie Wydziału
Górnisiewicz Jan	zwyczajny	teologiczny

Miejsce urodzenia	Wiek	Religia	Narodowość	Obywatelstwo	Mieszkanie w Krakowie
Mogilany	25	rzymsko-katolicki	polska	austryackie	ul.: Podzamcze 3 L. domu: Seminaryum 1

Imię, zatrudnienie i miejsce zamieszkania ojca lub opiekuna	Sebastyan, rolnik w Mogilanach
Oświadczenie się do służby wojskowej	Jarynależny
Zakład naukowy, w którym uczeń strawił ostatnie półrocze	c. k. Uniwersytet Jagielloński

Pobiera stypendyum z fundacyi: ..... rocznie k. ..... h. ..... udzielone przez ..... dekretem z dnia ..... L.

dla kwestury: wpisano w kwesturze 1829 pod Nr.: 12/4. 907. w dniu: Bibliot. K. 1.

Na jakiej zasadzie uczeń żąda imatrykulacyi (inskrypcyi wpisu)

Zwrócono:		Pobrano:	
imatrykulacyjnej (wpisowego) K. ..... art.		imatrykulacyjnej (wpisowego) K. ..... art.	
laboratoryjnej ..... K. ..... art.		laboratoryjnej ..... K. ..... art.	
czesnego: K. ..... h. ..... art.		czesnego: K. ..... h. ..... art.	
„ K. ..... h. ..... art.		„ K. ..... h. ..... art.	
„ K. ..... h. ..... art.		„ K. ..... h. ..... art.	
„ K. ..... h. ..... art.		„ K. ..... h. ..... art.	

dla kwestury — tytułem taksy

Uwolniony w całości

Wykaz odczytów, na które uczeń uczęszczać zamierza.

Przedmiot wykładu:	Ilość godzin tygodniowo	Nazwisko wykładającego	Podpis ucznia
Historya ecclesiastica inde a sacc. XVI usque ad novissima tempora	9	X. Prof. Dr. Chotkowski	Jan Górnisiewicz
Seminaryum historyi kościelnej	1.		
De praeceptis decalogi (continuatio) et de Sacramentis	9.	Ks. Prof. Kudasiewicz	
Seminaryum prawa kanonicznego	1	X. Prof. Gromnicki	

Przedmiot wykładu	Ilość godzin tygodniowo	Nazwisko wykładającego	Podpis ucznia

Poświadczam niniejszem, iż JP. Jan Górnisiewicz złożył prośbę o uwolnienie od opłaty czesnego na półrocze letnie r. szk. 190 6/7 opartą na zasadach wyszczególnionych w 2 ustępie 1 § 15-go Ustawy o czesnem, i może być przeto wpisany prowizorycznie w poczet Uczniów Wydziału.

Kraków, dnia 3 Kwietnia 1907 r.

Dziekan

X. Dr Knapiński

WYDZIAŁ TEOLOGICZNY UNIWERSYTETU JAGIELLOŃSKIEGO W KRAKOWIE

Według dotyczących przepisów mają uczniowie wpisywać przedmioty naukowe do rodowodu i książeczek legitymacyjnych zupełnie tak, jak takowe w spisie wyrażone zostały.

Nie wolno jest wpisywać do jednej rubryki rodowodu lub książeczki nazwisk dwóch nauk; ale **każdy przedmiot powinien być wpisanym w osobnej przegródce.** Gdyby jedna stronica książeczki nie starczyła do zapisania wszystkich przedmiotów, których Uczeń w jednem półroczu słuchać zamierza, wtedy ma użyć dwóch stronic.

Przy wyliczaniu odczytów w rodowodzie ma być umieszczony własnoręczny podpis Ucznia w ostatniej rubryce obok nazwiska każdego Nauczyciela (§ 8. Ustawy naukowej z d. 1 października 1850 roku).

W rodowodzie i w książeczce legitymacyjnej, jako dokumentach urzędowych, są skrobanki zabronione.

Rok szk. 1906/07. **RODOWÓD.** 39 Półrocze: II.

Imię i nazwisko Ucznia	Wymienienie czy jest uczniem zwyczajnym czy nadzwyczajnym	Oznaczenie Wydziału
Hohenauer Tadeusz	zwyczajnym	teologiczny

Miejsce urodzenia	Wiek	Religia	Narodowość	Poddaństwo Ucznia	Mieszkanie
Szczakowa	22	rzym. kat.	polska	austryackie	Seminaryum duchowne Kraków ul. Podzamcze

Imię, stan i miejsce zamieszkania ojca lub opiekuna	Zagajewski Ludwik profesor szkoły ślusarskiej Świątniki górne
Oświadczenie się do służby wojskowej	wzięty
Wskazanie zakładu naukowego, na którym Uczeń strawił ostatnie półrocze	Universitas Jagiellonica Cracoviae
Pobiera stypendyum udzielone mu przez pod dniem w ilości K. h. 1 Nr.	1859 Wpisano w kwesturze w dniu 12/4. 907. pod Nr. Bibliot. K. 1
Przytoczenie zasady na jakiej Uczeń żąda Imatrykulacyi lub Inskrypcyi (wpisu)	poświadczenie skończonego półrocza pierwszego.

Uwolniony w całości

Wykaz odczytów, na które Uczeń uczęszczać zamierza:

Przedmiot wykładu	Liczba godzin tygodniowa	Nazwisko Profesora lub Nauczyciela	Własnoręczny podpis Ucznia
Ex dogmatica fundamentali. Tractatus de Ecclesia, de Romano Pontifice, de fidei quosi.	5.	X. Prof. Dr Gabryl	Hohenauer Tadeusz
Nauka o bycie	2.	"	
Historya filozofii nowożytnej	2.	"	
Seminaryum filozoficzne	1.	"	
Introductio specialis in libros ss. Veteris Testamenti	6.	X. Prof. Dr Knapiński	
Lingua hebraica, analysis nonnullorum cap. ss. Scripturae	2.	"	

40

Poświadczam niniejszem, iż JP. Hohenauer Tadeusz złożył prośbę o uwolnienie od opłaty czesnego na półrocze II r. szk. 1906/07. oparta na zasadach wyszczególnionych w 2 ustępie § 15-go Ustawy o czesnem, i może być przeto wpisany prowizorycznie w poczet Uczniów Wydziału.

Kraków, dnia 2. Kwietnia 1907.

Dziekan

X. Dr Knapiński

Według dotyczących przepisów mają uczniowie wpisywać przedmioty naukowe do rodowodu i książeczek legitymacyjnych zupełnie tak, jak takowe w spisie wyrażone zostały.

Nie wolno jest wpisywać do jednej rubryki rodowodu lub książeczki nazwisk dwóch nauk; ale każdy przedmiot powinien być w pisanym w osobnej przegródce. Gdyby jedna stronica książeczki nie starczyła do zapisania wszystkich przedmiotów, których Uczeń w jednem półroczu słuchać zamierza, wtedy ma użyć dwóch stronic.

Przy wyliczaniu odczytów w rodowodzie ma być umieszczony własnoręczny podpis Ucznia w ostatniej rubryce obok nazwiska każdego Nauczyciela (§ 8. Ustawy naukowej z d. 1 Października 1850 roku).

W rodowodzie i w książeczce legitymacyjnej, jako dokumentach urzędowych, są skrobanki zabronione.

Rok szk. 1906/7 **RODOWÓD.** 41 Półrocze: letnie

Imię i nazwisko Ucznia	Wymienienie czy jest uczniem zwyczajnym czy nadzwyczajnym	Oznaczenie Wydziału
Jachna Ludwik	zwyczajny	teologiczny

Miejsce urodzenia	Wiek	Religia	Narodowość	Poddaństwo Ucznia	Mieszkanie
Wola rogowska	22 lat.	rzym.-kat.	polska	austryackie	Seminaryum duchowne

Imię, stan i miejsce zamieszkania ~~ojca~~ lub opiekuna	Paweł Jachna, rolnik w Woli rogowskiej
Oświadczenie się do służby wojskowej	—
Wskazanie zakładu naukowego, na którym Uczeń strawił ostatnie półrocze	Uniwersytet Jagielloński
Pobiera stypendyum udzielone mu przez pod dniem — w ilości K. h. 1 Nr.	Wpisano w kwesturze w dniu 1860 pod Nr. 12/4. 907. Bibliot. K. 1.
Przytoczenie zasady na jakiej Uczeń żąda Imatrykulacyi lub Inskrypcyi (wpisu)	Index lectionum

Wykaz odczytów, na które Uczeń uczęszczać zamierza:

Przedmiot wykładu	Liczba godzin tygodniowa	Nazwisko Profesora lub Nauczyciela	Własnoręczny podpis Ucznia
Dogmatica fundamentalis	5.	Jds. Prof. Dr. Gabryl	Jachna Ludwik
Nauka o bycie	2.		
Historya filozofii nowożytnej	2.		
Seminaryum filozoficzne	1.		
Introductio specialis	6.	Jds. Prof. Dr. Knapiński	
Lingua hebraica	2.		
Lingua arabica	2		

42

Poświadczam niniejszem, iż JP. Jastrzębski Ludwik złożył prośbę o uwolnienie od opłaty czesnego na półrocze letnie r. szk. 1906/7 oparta na zasadach wyszczególnionych w 2 ustępie § 15-go Ustawy o czesnem, i może być przeto wpisany prowizorycznie w poczet Uczniów Wydziału.

Kraków, dnia 3 kwietnia 1907

Dziekan

X. Dr. Knapiński

UNIWERSYTET JAGIELLOŃSKI W KRAKOWIE WYDZIAŁ TEOLOGICZNY

Według dotyczących przepisów mają uczniowie wpisywać przedmioty naukowe do rodowodu i książeczek legitymacyjnych zupełnie tak, jak takowe w spisie wyrażone zostały.

Nie wolno jest wpisywać do jednej rubryki rodowodu lub książeczki nazwisk dwóch nauk; ale każdy przedmiot powinien być w pisanym w osobnej przegródce. Gdyby jedna stronica książeczki nie starczyła do zapisania wszystkich przedmiotów, których Uczeń w jednem półroczu słuchać zamierza, wtedy ma użyć dwóch stronic.

Przy wyliczaniu odczytów w rodowodzie ma być umieszczony własnoręczny podpis Ucznia w ostatniej rubryce obok nazwiska każdego Nauczyciela (§ 8. Ustawy naukowej z d. 1 Października 1850 roku).

W rodowodzie i w książeczce legitymacyjnej, jako dokumentach urzędowych, są skrobanki zabronione.

Rok szk. 1906/7

RODOWÓD.

43 Półrocze: II.

Imię i nazwisko Ucznia	Wymienienie czy jest uczniem zwyczajnym czy nadzwyczajnym	Oznaczenie Wydziału
Michał Janowski	zwyczajny	teologiczny

Miejsce urodzenia	Wiek	Religia	Narodowość	Poddaństwo Ucznia	Mieszkanie
Kęty	19 lat.	Rzym.-kat.	polska	austryackie	seminaryum duchowne

Imię, stan i miejsce zamieszkania ojca lub opiekuna	Józef Janowski garbarz w Kętach
Oświadczenie się do służby wojskowej	—
Wskazanie zakładu naukowego, na którym Uczeń strawił ostatnie półrocze	Uniwersytet Jagielloński

Pobiera stypendyum udzielone mu przez — w ilości — K. — h. — pod dniem — 1 — Nr. —

Wpisano w kwesturze w dniu 12/4. 907. pod Nr. 1861 Bibliot. K. /

Przytoczenie zasady na jakiej Uczeń żąda ~~Inatrykulacyi~~ lub Inskrypcyi (wpisu): Index lectionum.

Uwolniony w całości

Wykaz odczytów, na które Uczeń uczęszczać zamierza:

Przedmiot wykładu	Liczba godzin tygodniowa	Nazwisko Profesora lub Nauczyciela	Własnoręczny podpis Ucznia
Ex Dogmatica fundamentali tractus de ecclesia, de Romano Pontifice, de fide Dei	5	X. Dr. Sz. Gabryl.	Michał Janowski
Nauka o łasce	2		
Historya filozofii nowożytnej	2		
Seminaryum filozoficzne	1		
Introductio specialis in libros Vet. Testamenti	6	X. Dr. Sz. Gabryl.	
Exegesis Actorum Apostolorum cap. 15. Scripta	2	X. Dr. Sz. Gabryl.	

44.

Poświadczam niniejszem, iż JP. Janowski Michał złożył prośbę o uwolnienie od opłaty czesnego na półrocze II r. szk. 1906/7 oparta na zasadach wyszczególnionych w 2 ustępie § 15-go Ustawy o czesnem, i może być przeto wpisany prowizorycznie w poczet Uczniów Wydziału.

Kraków, dnia 3 Kwietnia 1907

Dziekan

K. Dobrzyniński

Według dotyczących przepisów mają uczniowie wpisywać przedmioty naukowe do rodowodu i książeczek legitymacyjnych zupełnie tak, jak takowe w spisie wyrażone zostały.

Nie wolno jest wpisywać do jednej rubryki rodowodu lub książeczki nazwisk dwóch nauk; ale każdy przedmiot powinien być w pisanym w osobnej przegródce. Gdyby jedna stronica książeczki nie starczyła do zapisania wszystkich przedmiotów, których Uczeń w jednem półroczu słuchać zamierza, wtedy ma użyć dwóch stronic.

Przy wyliczaniu odczytów w rodowodzie ma być umieszczony własnoręczny podpis Ucznia w ostatniej rubryce obok nazwiska każdego Nauczyciela (§ 8. Ustawy naukowej z d. 1 Października 1850 roku).

W rodowodzie i w książeczce legitymacyjnej, jako dokumentach urzędowych, są skrobanki zabronione.

Rok szk. 1906/7

RODOWÓD. 45

Półrocze: letnie

Imię i nazwisko Ucznia	Wymienienie czy jest uczniem zwyczajnym czy nadzwyczajnym	Oznaczenie Wydziału
Wojciech Kamusiński	zwyczajny	teologiczny

Miejsce urodzenia	Wiek	Religia	Narodowość	Poddaństwo Ucznia	Mieszkanie
Chrości	1884	rzymsko-katolicka	Polak	austryackie	Podgórze 8

Imię, stan i miejsce zamieszkania ~~ojca lub~~ opiekuna	Kasper Rosikiewicz syber kolejowy w Podgórzu-Plancówki
Oświadczenie się do służby wojskowej	przynależny
Wskazanie zakładu naukowego, na którym Uczeń strawił ostatnie półrocze	Uniwersytet Jagielloński
Pobiera stypendyum udzielone mu przez pod dniem	w ilości 1 K. / Nr. / h.
Wpisano w kwesturze w dniu 12/4. 907. pod Nr. Bibliot. K. 1811	
Przytoczenie zasady na jakiej Uczeń żąda Imatrykulacyi lub Inskrypcyi (wpisu)	ukończenie półrocza zimowego

Wykaz odczytów, na które Uczeń uczęszczać zamierza:

Przedmiot wykładu	Liczba godzin tygodniowa	Nazwisko Profesora lub Nauczyciela	Własnoręczny podpis Ucznia
Jus canonicum	7	X. Profesor Gawroński	Wojciech Kamusiński
Seminarium prawnicze	1		
Zadowalniczo kościelne	1	X. Dr.	
Teologia pasterska	9	X. kan. Krupiński	

46

Poświadczam niniejszem, iż JP. Wojciech Kamusiński złożył pr[illegible] o uwolnienie od opłaty czesnego na półrocze II. r. szk. 1906/7 oparta na zasadach szczególnionych w 2 ustępie § 15-go Ustawy o czesnem, i może być przeto wpisany prowizoryc[illegible] w poczet Uczniów Wydziału.

Kraków, dnia 3. Kwietnia 1907.

Dziekan

X. Dr Knapiński

Wydział Teologiczny C. K. Uniwersytetu Jagiellońskiego w Krakowie

Według dotyczących przepisów mają uczniowie wpisywać przedmioty naukowe do rodowodu i książeczek legitymacyjny[illegible] zupełnie tak, jak takowe w spisie wyrażone zostały.

Nie wolno jest wpisywać do jednej rubryki rodowodu lub książeczki nazwisk dwóch nauk; ale każdy przedmiot powin[illegible] być w pisanym w osobnej przegródce. Gdyby jedna stronica książeczki nie starczyła do zapisania wszystkich przedmiotów, który[illegible] Uczeń w jednem półroczu słuchać zamierza, wtedy ma użyć dwóch stronic.

Przy wyliczaniu odczytów w rodowodzie ma być umieszczony własnoręczny podpis Ucznia w ostatniej rubryce ob[illegible] nazwiska każdego Nauczyciela (§ 8. Ustawy naukowej z d. 1 Października 1850 roku).

W rodowodzie i w książeczce legitymacyjnej, jako dokumentach urzędowych, są skrobanki zabronione.

Rok szk. 1907 **RODOWÓD** 48 Półrocze II.

Nazwisko i imię ucznia	Jest uczniem zwyczajnym czy nadzwyczajnym	Oznaczenie Wydziału
Kędzior Wincenty	zwyczajny	teologiczny

Miejsce urodzenia	Wiek	Religia	Narodowość	Obywatelstwo	Mieszkanie w Krakowie
Besturina	25 lat	rzym. kat.	polska	austryackie	ul.: Seminaryum L. domu: duch.

Imię, zatrudnienie i miejsce zamieszkania ojca ~~lub opiekuna~~	Wincenty, wyrobnik, Besturina
Oświadczenie się do służby wojskowej	nieprzynależny
Zakład naukowy, w którym uczeń strawił ostatnie półrocze	Uniwersytet Jagielloński

Pobiera stypendyum z fundacyi: ..... rocznie k. ..... h. ..... udzielone przez ..... dekretem z dnia ..... L.

dla kwestury: wpisano w kwesturze pod Nr.: 1828 12/4. 907. w dniu: Bibliot. K. 1

Na jakiej zasadzie uczeń żąda ~~imatrykulacyi~~ (inskrypcyi wpisu): Index lectionum

Zwrócono:		Pobrano:	
dla kwestury tytułem taksy	imatrykulacyjnej (wpisowego) K. ..... art.	dla kwestury tytułem taksy	imatrykulacyjnej (wpisowego) K. ..... art. .....
	laboratoryjnej . . . . . K. ..... art.		laboratoryjnej . . . . . K. ..... art. .....
	czesnego: K. ..... h. ..... art.		czesnego: K. ..... h. ..... art. .....
	„ K. ..... h. ..... art.		„ K. ..... h. ..... art. .....
	„ K. ..... h. ..... art.		„ K. ..... h. ..... art. .....
	„ K. ..... h. ..... art.		„ K. ..... h. ..... art. .....

Uwolniony w całości

Wykaz odczytów, na które uczeń uczęszczać zamierza.

Przedmiot wykładu:	Ilość godzin tygodniowo	Nazwisko wykładającego	Podpis ucznia
Historia ecclesiastica inde a saec. XVI. usque ad novissima tempora	9	Ks. Prof.	Wincenty Kędzior
Seminaryum historyi kościelnej	1	Dr. Chotkowski	
De praeceptis decalogi (continuatio) et de sacramentis.	8.	Ks. Prof.	
Seminarium theologiae moralis	1.	Kudasiewicz	

Przedmiot wykładu	Ilość godzin tygodniowo	Nazwisko wykładającego	Podpis ucznia

Poświadczam niniejszem, iż JP. Wincenty Kadziora złożył prośbę o uwolnienie od opłaty czesnego na półrocze letnie r. szk. 1906/7 opartą na zasadach wyszczególnionych w 2 ustępie 1 § 15-go Ustawy o czesnem, i może być przeto wpisany prowizorycznie w poczet Uczniów Wydziału.

Kraków, dnia 3 Października 1906/7

Dziekan

X. Dr Knapiński

Według dotyczących przepisów mają uczniowie wpisywać przedmioty naukowe do rodowodu i książeczek legitymacyjnych zupełnie tak, jak takowe w spisie wyrażone zostały.

Nie wolno jest wpisywać do jednej rubryki rodowodu lub książeczki nazwisk dwóch nauk; ale **każdy przedmiot powinien być wpisanym w osobnej przegródce.** Gdyby jedna stronica książeczki nie starczyła do zapisania wszystkich przedmiotów, których Uczeń w jednem półroczu słuchać zamierza, wtedy ma użyć dwóch stronic.

Przy wyliczaniu odczytów w rodowodzie ma być umieszczony własnoręczny podpis Ucznia w ostatniej rubryce obok nazwiska każdego Nauczyciela (§ 8. Ustawy naukowej z d. 1 października 1850 roku).

W rodowodzie i w książeczce legitymacyjnej, jako dokumentach urzędowych, są skrobanki zabronione.

Rok szk. 1906/7

RODOWÓD.

Półrocze: II.

Imię i nazwisko Ucznia	Wymienienie czy jest uczniem zwyczajnym czy nadzwyczajnym	Oznaczenie Wydziału
Stanisław Kluska	zwyczajny	teologiczny

Miejsce urodzenia	Wiek	Religia	Narodowość	Poddaństwo Ucznia	Mieszkanie
Tokarnia (Galicya)	30 lat	rzym.-kat.	polska	austryackie	Seminaryum duchowne.

Imię, stan i miejsce zamieszkania ojca ~~lub opiekuna~~	Walenty Kluska, rolnik w Tokarni
Oświadczenie się do służby wojskowej	/
Wskazanie zakładu naukowego, na którym Uczeń strawił ostatnie półrocze	Uniwersytet Jagielloński
Pobiera stypendyum udzielone mu przez pod dniem	w ilości 1 / K. h. Nr.
~~Wpisano~~ w kwesturze w dniu pod Nr.	1812 1214. 907.1 Bibliot. K. /
Przytoczenie zasady na jakiej Uczeń żąda Imatrykulacyi lub Inskrypcyi (wpisu)	Index lectionum

Uwolniony w całości

Wykaz odczytów, na które Uczeń uczęszczać zamierza:

Przedmiot wykładu	Liczba godzin tygodniowa	Nazwisko Profesora lub Nauczyciela	Własnoręczny podpis Ucznia
Ius canonicum	7	Ks. Prof. Dr Gromniński	Stanisław Kluska
Sprawowanie kościelne: kary i cenzury	1.		
Seminarium iuridicum	1.		
Teologia pasterska: I Liturgika II Pastoralna ścisła	9	Ks. Knapiński	

50

Poświadczam niniejszem, iż JP. Kluska Stanisław złożył prośb
o uwolnienie od opłaty czesnego na półrocze II r. szk. 1906/7 oparta na zasadach w
szczególnionych w 2 ustępie § 15-go Ustawy o czesnem, i może być przeto wpisany prowizorycznie
w poczet Uczniów Wydziału.

Kraków, dnia 5 kwietnia 1907

Dziekan
X. Dr Knapiński

Według dotyczących przepisów mają uczniowie wpisywać przedmioty naukowe do rodowodu i książeczek legitymacyjnych
zupełnie tak, jak takowe w spisie wyrażone zostały.

Nie wolno jest wpisywać do jednej rubryki rodowodu lub książeczki nazwisk dwóch nauk; ale każdy przedmiot powinien
być w pisanym w osobnej przegródce. Gdyby jedna stronica książeczki nie starczyła do zapisania wszystkich przedmiotów, których
Uczeń w jednem półroczu słuchać zamierza, wtedy ma użyć dwóch stronic.

Przy wyliczaniu odczytów w rodowodzie ma być umieszczony własnoręczny podpis Ucznia w ostatniej rubryce obok
nazwiska każdego Nauczyciela (§ 8. Ustawy naukowej z d. 1 Października 1850 roku).

W rodowodzie i w książeczce legitymacyjnej, jako dokumentach urzędowych, są skrobanki zabronione.

Rok szk. 1907. **RODOWÓD** Półrocze II.

Nazwisko i imię ucznia	Jest uczniem zwyczajnym czy nadzwyczajnym	Oznaczenie Wydziału
Kotarba Stanisław	zwyczajny	teologiczny

Miejsce urodzenia	Wiek	Religia	Narodowość	Obywatelstwo	Mieszkanie w Krakowie
Święciński Górne	24 lat.	rzym.-kat.	polska.	austryackie	ul.: Seminaryum L. domu: Duchowne

Imię, zatrudnienie i miejsce zamieszkania ojca ~~lub opiekuna~~: Franciszek, rolnik. Święciński Górne

Oświadczenie się do służby wojskowej: przysłany

Zakład naukowy, w którym uczeń strawił ostatnie półrocze: Uniwersytet Jagiellońskie.

Pobiera stypendyum z fundacyi: ...
rocznie k. ... h. ... udzielone przez ...
dekretem z dnia ... L. ...

dla kwestury: wpisano w kwesturze pod Nr.: 1827. w dniu: 12/4. 907. Bibliot. K. I

Na jakiej zasadzie uczeń żąda ~~imatrykulacyi~~ (inskrypcyi wpisu): Index lectionum.

dla kwestury tytułem taksy — Zwrócono:		dla kwestury tytułem taksy — Pobrano:	
imatrykulacyjnej (wpisowego)	K. ... art. ...	imatrykulacyjnej (wpisowego)	K. ... art. ...
laboratoryjnej	K. ... art. ...	laboratoryjnej	K. ... art. ...
czesnego:	K. ... h. ... art. ...	czesnego:	K. ... h. ... art. ...
„	K. ... h. ... art. ...	„	K. ... h. ... art. ... Uwolniony w całości
„	K. ... h. ... art. ...	„	K. ... h. ... art. ...
„	K. ... h. ... art. ...	„	K. ... h. ... art. ...

Wykaz odczytów, na które uczeń uczęszczać zamierza.

Przedmiot wykładu:	Ilość godzin tygodniowo	Nazwisko wykładającego	Podpis ucznia
Historia ecclesiastica tunc a saec. XVII. usque ad nostrum tempora	9.	X. Prof.	Stanisław Kotarba
Seminaryum historyi kościelnej	1.	Dr. Chotkowski	
De praeceptis decalogi (continuatio) et de Sacramentis	8.	X. Prof.	
Seminarium theologiae moralis	1.	Studarkiewicz	
Exegesis sublimior epist. b. Pauli Apostoli ad Titum	2.	x. Prof. Dr. Lyra.	
Seminaryum prawa Kanonicznego	1.	x. Prof. Dr. Sromnicki.	

Przedmiot wykładu	Ilość godzin tygodniowo	Nazwisko wykładającego	Podpis ucznia

Poświadczam niniejszem, iż JP. Kotarba Stanisław złożył prośbę o uwolnienie od opłaty czesnego na półrocze letnie r. szk. 1906/7 opartą na zasadach wyszczególnionych w 2 ustępie 1 § 15-go Ustawy o czesnem, i może być przeto wpisany prowizorycznie w poczet Uczniów Wydziału.

Kraków, dnia 3 października 1907

Dziekan

X. Dr Knapiński

Według dotyczących przepisów mają uczniowie wpisywać przedmioty naukowe do rodowodu i książeczek legitymacyjnych zupełnie tak, jak takowe w spisie wyrażone zostały.

Nie wolno jest wpisywać do jednej rubryki rodowodu lub książeczki nazwisk dwóch nauk; ale **każdy przedmiot powinien być wpisanym w osobnej przegródce.** Gdyby jedna stronica książeczki nie starczyła do zapisania wszystkich przedmiotów, których Uczeń w jednem półroczu słuchać zamierza, wtedy ma użyć dwóch stronic.

Przy wyliczaniu odczytów w rodowodzie ma być umieszczony własnoręczny podpis Ucznia w ostatniej rubryce obok nazwiska każdego Nauczyciela (§ 8. Ustawy naukowej z d. 1 października 1850. roku).

W rodowodzie i w książeczce legitymacyjnej, jako dokumentach urzędowych, są skrobanki zabronione.

Rok szk. 1906/7

RODOWÓD. 53

Półrocze: II.

Imię i nazwisko Ucznia	Wymienienie czy jest uczniem zwyczajnym czy nadzwyczajnym	Oznaczenie Wydziału
Stanisław Kowalczyk	Zwyczajny	teologiczny

Miejsce urodzenia	Wiek	Religia	Narodowość	Poddaństwo Ucznia	Mieszkanie
Wieliczka	24 lat	rzym. kat.	polska	austryackie	Seminaryum duchowne

Imię, stan i miejsce zamieszkania ojca lub opiekuna	Jan Kowalczyk emeryt. nauczr. ludowy w Wieliczce
Oświadczenie się do służby wojskowej	niepopisowy
Wskazanie zakładu naukowego, na którym Uczeń strawił ostatnie półrocze	Uniwersytet Jagielloński

Pobiera stypendyum udzielone mu przez pod dniem 1 w ilości Nr. K. h.

Wpisano w kwesturze w dniu 12/4. 907. pod Nr. Bibliot. K. 1.

Przytoczenie zasady na jakiej Uczeń żąda Imatrykulacyi lub Inskrypcyi (wpisu): Index lectionum

Uwolniony w całości

Wykaz odczytów, na które Uczeń uczęszczać zamierza:

Przedmiot wykładu	Liczba godzin tygodniowa	Nazwisko Profesora lub Nauczyciela	Własnoręczny podpis Ucznia
Theologica fundamentalis tractatus „De Ecclesia, de Romano Pontifice, de fide quasi"	5	X. Prof. Dr. Gabryl	Stanisław Kowalczyk
Nauka o bycie	2		
Historya filozofii nowożytnej	2		
Introductio specialis in libros ss. Veteris Testamenti	6	X. Prof. Dr. Kuliński	
Lingua hebraica. Analysis psalmorum capit. I. Script.	2		
Seminaryum filozoficzne	1.	X. Prof. Dr. Gabryl	

54

Poświadczam niniejszem, iż JP. Stanisław Kowalczyk złożył prośb o uwolnienie od opłaty czesnego na półrocze II r. szk. 1906/7 oparta na zasadach wy szczególnionych w 2 ustępie § 15-go Ustawy o czesnem, i może być przeto wpisany prowizoryczni w poczet Uczniów Wydziału.

Kraków, dnia 3 kwietnia 1907

Dziekan

X. Dr Knapiński

Według dotyczących przepisów mają uczniowie wpisywać przedmioty naukowe do rodowodu i książeczek legitymacyjny zupełnie tak, jak takowe w spisie wyrażone zostały.

Nie wolno jest wpisywać do jednej rubryki rodowodu lub książeczki nazwisk dwóch nauk; ale każdy przedmiot powini być w pisanym w osobnej przegródce. Gdyby jedna stronica książeczki nie starczyła do zapisania wszystkich przedmiotów, który Uczeń w jednem półroczu słuchać zamierza, wtedy ma użyć dwóch stronic.

Przy wyliczaniu odczytów w rodowodzie ma być umieszczony włanoręczny podpis Ucznia w ostatniej rubryce ob nazwiska każdego Nauczyciela (§ 8. Ustawy naukowej z d. 1 Października 1850 roku).

W rodowodzie i w książeczce legitymacyjnej, jako dokumentach urzędowych, są skrobanki zabronione.

Rok szk. 1907 **RODOWÓD.** 55 Półrocze: letnie

Imię i nazwisko Ucznia	Wymienienie czy jest uczniem zwyczajnym czy nadzwyczajnym	Oznaczenie Wydziału
Jan Krówka	zwyczajnym	teologiczny

Miejsce urodzenia	Wiek	Religia	Narodowość	Poddaństwo Ucznia	Mieszkanie
Bieżanów	20 lat	rzym.-kat.	polska	austryackie	Seminaryum duchowne

Imię, stan i miejsce zamieszkania ~~ojca lub~~ opiekuna	Józef rolnik w Bieżanowie
Oświadczenie się do służby wojskowej	—
Wskazanie zakładu naukowego, na którym Uczeń strawił ostatnie półrocze	Uniwersytet Jagielloński
Pobiera stypendyum udzielone mu przez pod dniem w ilości 1 K. h. Nr.	Wpisano w kwesturze w dniu 1863 12/4. 907 pod Nr. 1. Bibliot. K.
Przytoczenie zasady na jakiej Uczeń żąda Imatrykulacyi lub Inskrypcyi (wpisu)	Index lectionum

Uwolniony całości

Wykaz odczytów, na które Uczeń uczęszczać zamierza:

Przedmiot wykładu	Liczba godzin tygodniowa	Nazwisko Profesora lub Nauczyciela	Własnoręczny podpis Ucznia
Ex dogmatica fundamentali: tractatus: De Ecclesia, de Romano Pontifice, de fidei quosi.	5.	Ks. Dr Fr. Gabryl	Jan Krówka
Nauka o bycie	2.		
Historya filozofii nowożytnej	2.		
Introductio specialis in libros SS. Vet. Testamenti	6.	Ks. Dr Wł. Knapiński	
Lingua hebraica: Analysis nonnullorum capitum S. Scripturae	2.		

56

Poświadczam niniejszem, iż JP. Jan Krówka złożył prośbę o uwolnienie od opłaty czesnego na półrocze letnie r. szk. 1907 oparta na zasadach wyszczególnionych w 2 ustępie § 15-go Ustawy o czesnem, i może być przeto wpisany prowizorycznie w poczet Uczniów Wydziału.

Kraków, dnia 3. Kwietnia 1907

Dziekan

Ad. Knapiński

Według dotyczących przepisów mają uczniowie wpisywać przedmioty naukowe do rodowodu i książeczek legitymacyjnych zupełnie tak, jak takowe w spisie wyrażone zostały.

Nie wolno jest wpisywać do jednej rubryki rodowodu lub książeczki nazwisk dwóch nauk; ale każdy przedmiot powinien być w pisanym w osobnej przegródce. Gdyby jedna stronica książeczki nie starczyła do zapisania wszystkich przedmiotów, których Uczeń w jednem półroczu słuchać zamierza, wtedy ma użyć dwóch stronic.

Przy wyliczaniu odczytów w rodowodzie ma być umieszczony własnoręczny podpis Ucznia w ostatniej rubryce obok nazwiska każdego Nauczyciela (§ 8. Ustawy naukowej z d. 1 Października 1850 roku).

W rodowodzie i w książeczce legitymacyjnej, jako dokumentach urzędowych, są skrobanki zabronione.

Rok szk. 1906/7

RODOWÓD.

57

Półrocze: II

Imię i nazwisko Ucznia	Wymienienie czy jest uczniem zwyczajnym czy nadzwyczajnym	Oznaczenie Wydziału
Lewszyński Tadeusz	zwyczajny	teologiczny

Miejsce urodzenia	Wiek	Religia	Narodowość	Poddaństwo Ucznia	Mieszkanie
Dublany	ur 1.III.1884	r.kat.	polska	austr.	Seminarium duchowne dyec.

Imię, stan i miejsce zamieszkania ~~ojca lub~~ opiekuna	Władysław Lubomyski. b. prof. Uniw. Jag. Batorego 22.
Oświadczenie się do służby wojskowej	wolny
Wskazanie zakładu naukowego, na którym Uczeń strawił ostatnie półrocze	Uniw. Jag.
Pobiera stypendyum udzielone mu przez pod dniem / w ilości 1 Nr. / K. / h. /	Wpisano w kwesturze w dniu 1813 pod Nr. 12/4. 907 Bibliot. K.
Przytoczenie zasady na jakiej Uczeń żąda Imatrykulacyi lub Inskrypcyi (wpisu)	ukończenia kursu VII go. i testa.

Uwolniony w całości

Wykaz odczytów, na które Uczeń uczęszczać zamierza:

Przedmiot wykładu	Liczba godzin tygodniowa	Nazwisko Profesora lub Nauczyciela	Własnoręczny podpis Ucznia
Jus canonicum	4.	ks. pr. Sawicki	T. Lewszyński
Seminarium juridicum	1.	"	
Gadownictwo kościelne	1	"	
Teologia pastoralis	9	ks. Stan. Skrzyński	

58

Poświadczam niniejszem, iż JP. Krzemieniecki Tadeusz złożył prośb o uwolnienie od opłaty czesnego na półrocze II r. szk. 1906/7 oparta na zasadach wy szczególnionych w 2 ustępie § 15-go Ustawy o czesnem, i może być przeto wpisany prowizorycznie w poczet Uczniów Wydziału.

Kraków, dnia 3. IV. 1907

Dziekan

X. Dr Knapiński

Według dotyczących przepisów mają uczniowie wpisywać przedmioty naukowe do rodowodu i książeczek legitymacyjnych zupełnie tak, jak takowe w spisie wyrażone zostały.

Nie wolno jest wpisywać do jednej rubryki rodowodu lub książeczki nazwisk dwóch nauk; ale każdy przedmiot powinien być w pisanym w osobnej przegródce. Gdyby jedna stronica książeczki nie starczyła do zapisania wszystkich przedmiotów, których Uczeń w jednem półroczu słuchać zamierza, wtedy ma użyć dwóch stronic.

Przy wyliczaniu odczytów w rodowodzie ma być umieszczony własnoręczny podpis Ucznia w ostatniej rubryce obok nazwiska każdego Nauczyciela (§ 8. Ustawy naukowej z d. 1 Października 1850 roku).

W rodowodzie i w książeczce legitymacyjnej, jako dokumentach urzędowych, są skrobanki zabronione.

Rok szk. 1907 **RODOWÓD.** 58 Półrocze: letnie

Imię i nazwisko Ucznia	Wymienienie czy jest uczniem zwyczajnym czy nadzwyczajnym	Oznaczenie Wydziału
Jan Władysław Krzemieniecki	zwyczajny	teologiczny

Miejsce urodzenia	Wiek	Religia	Narodowość	Poddaństwo Ucznia	Mieszkanie
Jadowniki Podgórne	19 lat	rzym. kat.	polska	austryackie	Seminaryum duchowne

Imię, stan i miejsce zamieszkania (~~ojca lub~~) opiekuna	Józef Topolski rolnik w Jadownikach Podgórnych
Oświadczenie się do służby wojskowej	—
Wskazanie zakładu naukowego, na którym Uczeń strawił ostatnie półrocze	Uniwersytet Jagielloński
Pobiera stypendyum udzielone mu przez pod dniem	w ilości K. h. 1 Nr.
Wpisano w kwesturze w dniu 1864 pod Nr. 12/4. 907. Bibliot. K. 1.	
Przytoczenie zasady na jakiej Uczeń żąda (~~Imatrykulacyi lub~~) Inskrypcyi (wpisu)	Index lectionum

Uwolniony w całości

Wykaz odczytów, na które Uczeń uczęszczać zamierza:

Przedmiot wykładu	Liczba godzin tygodniowa	Nazwisko Profesora lub Nauczyciela	Własnoręczny podpis Ucznia
Ex dogmatica fundamentali tractatus: De Ecclesia, De Romano Pontifice, de fidei gnosi.	5.	X. Dr. Franciszek Gabryl	Jan Władysław Krzemieniecki
Nauka o bycie	2.		
Historya filozofii nowożytnej	2.		
Introductio specialis in libros ss. Vet. Testamenti	6.	X. Dr. Knapiński	
Lingua hebraica: Analysis nonnullorum capitum sacrae Scripturae.	2.		
Lingua arabica: Analysis primorum capitum libri Genesis versionis arabicae S. Scripturae	2.		

60

Poświadczam niniejszem, iż JP. Krzemieniecki Jan Władysław złożył prośbę o uwolnienie od opłaty czesnego na półrocze II r. szk. 1906/7 oparta na zasadach wyszczególnionych w 2 ustępie § 15-go Ustawy o czesnem, i może być przeto wpisany prowizorycznie w poczet Uczniów Wydziału.

Kraków, dnia 3 Kwietnia 1907

Dziekan

X Dr Knapiński

Według dotyczących przepisów mają uczniowie wpisywać przedmioty naukowe do rodowodu i książeczek legitymacyjnych zupełnie tak, jak takowe w spisie wyrażone zostały.

Nie wolno jest wpisywać do jednej rubryki rodowodu lub książeczki nazwisk dwóch nauk; ale każdy przedmiot powinien być w pisanym w osobnej przegródce. Gdyby jedna stronica książeczki nie starczyła do zapisania wszystkich przedmiotów, których Uczeń w jednem półroczu słuchać zamierza, wtedy ma użyć dwóch stronic.

Przy wyliczaniu odczytów w rodowodzie ma być umieszczony własnoręczny podpis Ucznia w ostatniej rubryce obok nazwiska każdego Nauczyciela (§ 8. Ustawy naukowej z d. 1 Października 1850 roku).

W rodowodzie i w książeczce legitymacyjnej, jako dokumentach urzędowych, są skrobanki zabronione.

Rok szk. 1906/7

RODOWÓD.

60

Półrocze: II.

Imię i nazwisko Ucznia	Wymienienie czy jest uczniem zwyczajnym czy nadzwyczajnym	Oznaczenie Wydziału
Krzysica Andrzej	zwyczajnym	teologiczny.

Miejsce urodzenia	Wiek	Religia	Narodowość	Poddaństwo Ucznia	Mieszkanie
Niepołomice.	22.	rzym.-kat.	polska	austryackie	Seminaryum duchowne. –

Imię, stan i miejsce zamieszkania ojca lub opiekuna	Franciszek, rolnik — Niepołomice.
Oświadczenie się do służby wojskowej	—
Wskazanie zakładu naukowego, na którym Uczeń strawił ostatnie półrocze	Universitas Jagellonica Cracoviae
Pobiera stypendyum udzielone mu przez pod dniem	w ilości K. h. 1 Nr.
Przytoczenie zasady na jakiej Uczeń żąda Imatrykulacyi lub Inskrypcyi (wpisu)	poświadczenie skończonego półrocza pierwszego.

1865.
Wpisano w kwesturze w dniu 12/4. 907. pod Nr. Bibliot. K. 1

Uwolniony w całości

Wykaz odczytów, na które Uczeń uczęszczać zamierza:

Przedmiot wykładu	Liczba godzin tygodniowa	Nazwisko Profesora lub Nauczyciela	Własnoręczny podpis Ucznia
E dogmatica fundam.: de Ecclesia, de Romano Pontifice, de fidei gnosi.	5.	X. Prof. Dr Gabryl.	Krzysica Andrzej
Nauka o bycie.	2	"	
Historya filozofii nowożytnej	2.		
Seminaryum filozoficzne.	1.		
Introductio specialis in libros ss. Vet. Test.	6.	X. Prof. Dr Knapiński.	
Lingua hebraica. Analysis nonnul. cap. ss. Scripturae.	2.	"	
Lingua arabica. Analysis prim. cap. Gen. ver. arab. ss. Scripturae –	2.	"	

62

Poświadczam niniejszem, iż JP. Andrzej Krzysica złożył prośbę o uwolnienie od opłaty czesnego na półrocze II. r. szk. 1906/7. oparta na zasadach wyszczególnionych w 2 ustępie § 15-go Ustawy o czesnem, i może być przeto wpisany prowizorycznie w poczet Uczniów Wydziału.

Kraków, dnia 2. Kwietnia 1907.

Dziekan

X. Dr. Knapiński

WYDZIAŁ TEOLOGICZNY C. K. UNIWERSYTETU JAGIELL. W KRAKOWIE

Według dotyczących przepisów mają uczniowie wpisywać przedmioty naukowe do rodowodu i książeczek legitymacyjnych zupełnie tak, jak takowe w spisie wyrażone zostały.

Nie wolno jest wpisywać do jednej rubryki rodowodu lub książeczki nazwisk dwóch nauk; ale każdy przedmiot powinien być w pisanym w osobnej przegródce. Gdyby jedna stronica książeczki nie starczyła do zapisania wszystkich przedmiotów, których Uczeń w jednem półroczu słuchać zamierza, wtedy ma użyć dwóch stronic.

Przy wyliczaniu odczytów w rodowodzie ma być umieszczony własnoręczny podpis Ucznia w ostatniej rubryce obok nazwiska każdego Nauczyciela (§ 8. Ustawy naukowej z d. 1 Października 1850 roku).

W rodowodzie i w książeczce legitymacyjnej, jako dokumentach urzędowych, są skrobanki zabronione.

Rok szk. 1906/7 **RODOWÓD** 63 Półrocze II

Nazwisko i imię ucznia	Jest uczniem zwyczajnym czy nadzwyczajnym	Oznaczenie Wydziału
Kudzia Wincenty	zwyczajny	teologiczny

Miejsce urodzenia	Wiek	Religia	Narodowość	Obywatelstwo	Mieszkanie w Krakowie
Skawica	24	rzym. kat.	polska	austryack.	ul.: Seminaryum L. domu: duchowne

Imię, zatrudnienie i miejsce zamieszkania ojca lub opiekuna	Józef, leśniczy, Król. Polskie
Oświadczenie się do służby wojskowej	wolny
Zakład naukowy, w którym uczeń strawił ostatnie półrocze	Uniw. Jagielloński

Pobiera stypendyum z fundacyi: ..... rocznie k. ..... h. ..... udzielone przez ..... dekretem z dnia ..... L.

dla kwestury: wpisano w kwesturze 1838 pod Nr.: 1214. 907. w dniu: Bibliot. K. 1

Na jakiej zasadzie uczeń żąda imatrykulacyi (inskrypcyi wpisu): Indeksu

Zwrócono:		Pobrano:	
dla kwestury / tytułem taksy	imatrykulacyjnej (wpisowego) K. ..... art.	dla kwestury / tytułem taksy	imatrykulacyjnej (wpisowego) K. ..... art. .....
	laboratoryjnej . . . . . K. ..... art.		laboratoryjnej . . . . . K. ..... art. .....
	czesnego: K. ..... h. ..... art.		czesnego: K. ..... h. ..... art. .....
	„ K. ..... h. ..... art.		„ K. ..... h. ..... art. .....
	„ K. ..... h. ..... art.		„ K. ..... h. ..... art. .....
	„ K. ..... h. ..... art.		„ K. ..... h. ..... art. .....

Uwolniony w całości

Wykaz odczytów, na które uczeń uczęszczać zamierza.

Przedmiot wykładu:	Ilość godzin tygodniowo	Nazwisko wykładającego	Podpis ucznia
Dogmatica specialis	9	Ks. Prof. Dr. Hanuszek	
Exegesis epist. I b. Pauli ad Corinthios	5	Ks. Prof. Dr. Spis	
Introductio spec. in libros ss. Novi Test.	4		
Exegesis sublimior b. Pauli ad Titum	2		
Seminarium exegetico-paraphrast.	1		
Św. Paweł i jego pisma	2	Ks. Prof. Dr. Kaczmarczyk	
Historya filozofii nowożytnej	2	Ks. Prof. Dr. Gabryl	

64

Przedmiot wykładu	Ilość godzin tygodniowo	Nazwisko wykładającego	Podpis ucznia

Poświadczam niniejszem, iż JP. Kudzia Wincenty złożył prośbę o uwolnienie od opłaty czesnego na półrocze letnie r. szk. 1906/7 opartą na zasadach wyszczególnionych w 2 ustępie 1 § 15-go Ustawy o czesnem, i może być przeto wpisany prowizorycznie w poczet Uczniów Wydziału.

Kraków, dnia 3. kwietnia 1907.

Dziekan

X Dr Knapiński

Wydział Teologiczny C. K. Uniwersytetu Jagiellońskiego w Krakowie

Według dotyczących przepisów mają uczniowie wpisywać przedmioty naukowe do rodowodu i książeczek legitymacyjnych zupełnie tak, jak takowe w spisie wyrażone zostały.

Nie wolno jest wpisywać do jednej rubryki rodowodu lub książeczki nazwisk dwóch nauk; ale **każdy przedmiot powinien być wpisanym w osobnej przegródce.** Gdyby jedna stronica książeczki nie starczyła do zapisania wszystkich przedmiotów, których Uczeń w jednem półroczu słuchać zamierza, wtedy ma użyć dwóch stronic.

Przy wyliczaniu odczytów w rodowodzie ma być umieszczony własnoręczny podpis Ucznia w ostatniej rubryce obok nazwiska każdego Nauczyciela (§ 8. Ustawy naukowej z d. 1 października 1850 roku).

W rodowodzie i w książeczce legitymacyjnej, jako dokumentach urzędowych, są skrobanki zabronione.

Rok szk. 1906/7

RODOWÓD

65

Półrocze letnie

Nazwisko i imię ucznia	Jest uczniem zwyczajnym czy nadzwyczajnym	Oznaczenie Wydziału
Kulinowski Rudolf	zwyczajny	Teologia

Miejsce urodzenia	Wiek	Religia	Narodowość	Obywatelstwo	Mieszkanie w Krakowie
Gromnik	22	rz. kat.	polska	austryacki	ul.: Seminar. L. domu: Duchowne

Imię, zatrudnienie i miejsce zamieszkania ojca lub opiekuna	Józef, rolnik w Gromniku
Oświadczenie się do służby wojskowej	powołany do poboru na 16/4 br.
Zakład naukowy, w którym uczeń strawił ostatnie półrocze	Uniwersytet Jagielloński

Pobiera stypendyum z fundacyi: ..... rocznie k. ..... h. ..... udzielone przez ..... dekretem z dnia ..... L.

dla kwestury: wpisano w kwesturze pod Nr.: 1885 w dniu:

Na jakiej zasadzie uczeń żąda imatrykulacyi (inskrypcyi wpisu)

Zwrócono:		Pobrano:	
imatrykulacyjnej (wpisowego) K. ..... art.		imatrykulacyjnej (wpisowego) K. ..... art.	
laboratoryjnej . . . . . K. ..... art.		laboratoryjnej . . . . . K. ..... art.	
czesnego: K. ..... h. ..... art.		czesnego: K. ..... h. ..... art.	
„ K. ..... h. ..... art.		„ K. ..... h. ..... art.	
„ K. ..... h. ..... art.		„ K. ..... h. ..... art.	
„ K. ..... h. ..... art.		„ K. ..... h. ..... art.	

12/4. 907
Bibliot. K. 1.

Wykaz odczytów, na które uczeń uczęszczać zamierza.

Uwolniony w całości

Przedmiot wykładu:	Ilość godzin tygodniowo	Nazwisko wykładającego	Podpis ucznia
Dogmatica fundamentalis	5	Prof. Dr. Gabryl	Rudolf Kulinowski
Nauka o bycie	2		
Historya filozofii nowożytnej	2		
Seminaryum filozoficzne	1		
Introductio specialis in libros ss. Vet. Test.	6	Prof. Dr Knapiński	
Seminarium studii biblici Vet. T.	1		
Lingua hebraica: Analys. nonnul. cap. s. script.	2		

Przedmiot wykładu	Ilość godzin tygodniowo	Nazwisko wykładającego	Podpis ucznia

Poświadczam niniejszem, iż JP. Rudolf Kulinowski złożył prośbę o uwolnienie od opłaty czesnego na półrocze letnie r. szk. 1906/7 opartą na zasadach wyszczególnionych w 2 ustępie 1 § 15-go Ustawy o czesnem, i może być przeto wpisany prowizorycznie w poczet Uczniów Wydziału.

Kraków, dnia 10. kwietnia 1907

Dziekan

X. Dr Knapiński

Według dotyczących przepisów mają uczniowie wpisywać przedmioty naukowe do rodowodu i książeczek legitymacyjnych zupełnie tak, jak takowe w spisie wyrażone zostały.

Nie wolno jest wpisywać do jednej rubryki rodowodu lub książeczki nazwisk dwóch nauk; ale **każdy przedmiot powinien być wpisanym w osobnej przegródce.** Gdyby jedna stronica książeczki nie starczyła do zapisania wszystkich przedmiotów, których Uczeń w jednem półroczu słuchać zamierza, wtedy ma użyć dwóch stronic.

Przy wyliczaniu odczytów w rodowodzie ma być umieszczony własnoręczny podpis Ucznia w ostatniej rubryce obok nazwiska każdego Nauczyciela (§ 8. Ustawy naukowej z d. 1 października 1850 roku).

W rodowodzie i w książeczce legitymacyjnej, jako dokumentach urzędowych, są skrobanki zabronione.

Rok szk. 1907. **RODOWÓD.** 67 Półrocze: letnie

Imię i nazwisko Ucznia	Wymienienie czy jest uczniem zwyczajnym czy nadzwyczajnym	Oznaczenie Wydziału
Jan Litwin	Zwyczajny	teologiczny

Miejsce urodzenia	Wiek	Religia	Narodowość	Poddaństwo Ucznia	Mieszkanie
Podlesie.	20. l.	rzyl-kat.	polska	austryackie	Seminaryum duchowne

Imię, stan i miejsce zamieszkania ojca lub opiekuna	Antoni rolnik w Podlesiu
Oświadczenie się do służby wojskowej	— —
Wskazanie zakładu naukowego, na którym Uczeń strawił ostatnie półrocze	Uniwersytet Jagielloński
Pobiera stypendyum udzielone mu przez / pod dniem	w ilości — K. h. / 1 Nr.
Wpisano w kwesturze w dniu 1866 / pod Nr. 1.	12/4. 907. Bibliot. K.
Przytoczenie zasady na jakiej Uczeń żąda Imatrykulacyi lub Inskrypcyi (wpisu)	Index lectionum

Wykaz odczytów, na które Uczeń uczęszczać zamierza:

Przedmiot wykładu	Liczba godzin tygodniowa	Nazwisko Profesora lub Nauczyciela	Własnoręczny podpis Ucznia
Ex dogmatica fundamentali tractatus De Ecclesia, de Romano Pontifice de fidei gnosi.	5.	Ks. Dr. Fr. Gabryl	Jan Litwin
Nauka o bycie.	2.		
Historya filozofii nowożytnej.	2.		
Introductio specialis in libros ss. Vet Testamenti.	6.	Ks. Dr. Wł. Knapiński	
Lingua hebraica: Analysis nonnullorum capitum s. Scripturae	2.		
Seminaryum filozoficzne	1.	Ks. Dr. Fr. Gabryl.	

68

Poświadczam niniejszem, iż JP. Jan Litwin złożył prośbę o uwolnienie od opłaty czesnego na półrocze letnie r. szk. 1907. oparta na zasadach wyszczególnionych w 2 ustępie § 15-go Ustawy o czesnem, i może być przeto wpisany prowizorycznie w poczet Uczniów Wydziału.

Kraków, dnia 3. kwietnia 1907.

Dziekan

X. Dr Knapiński

WYDZIAŁ TEOLOGICZNY C. K. UNIWERSYTETU JAGIELLOŃSKIEGO W KRAKOWIE



Według dotyczących przepisów mają uczniowie wpisywać przedmioty naukowe do rodowodu i książeczek legitymacyjnych zupełnie tak, jak takowe w spisie wyrażone zostały.

Nie wolno jest wpisywać do jednej rubryki rodowodu lub książeczki nazwisk dwóch nauk; ale każdy przedmiot powinien być w pisanym w osobnej przegródce. Gdyby jedna stronica książeczki nie starczyła do zapisania wszystkich przedmiotów, których Uczeń w jednem półroczu słuchać zamierza, wtedy ma użyć dwóch stronic.

Przy wyliczaniu odczytów w rodowodzie ma być umieszczony własnoręczny podpis Ucznia w ostatniej rubryce obok nazwiska każdego Nauczyciela (§ 8. Ustawy naukowej z d. 1 Października 1850 roku).

W rodowodzie i w książeczce legitymacyjnej, jako dokumentach urzędowych, są skrobanki zabronione.

Rok szk. 1906/7

RODOWÓD

69

Półrocze II.

Nazwisko i imię ucznia	Jest uczniem zwyczajnym czy nadzwyczajnym	Oznaczenie Wydziału
Luraniec Wojciech	Zwyczajnym	teologia

Miejsce urodzenia	Wiek	Religia	Narodowość	Obywatelstwo	Mieszkanie w Krakowie
Bieżanów	22	rzym.-kat.	polska	austryackie	~~ul.~~: Seminaryum ~~L. domu~~: duchowne

Imię, zatrudnienie i miejsce zamieszkania ojca ~~lub opiekuna~~	Józef, rolnik, Bieżanów p. Bieżanów
Oświadczenie się do służby wojskowej	wzięty
Zakład naukowy, w którym uczeń strawił ostatnie półrocze	Uniwersytet Jagielloński

Pobiera stypendyum z fundacyi: ..... rocznie k. ..... h. ..... udzielone przez ..... dekretem z dnia ..... L. .....

dla kwestury: wpisano w kwesturze 1839 pod Nr.: 12/4/907. w dniu: Bibliot. K. 1

Na jakiej zasadzie uczeń żąda imatrykulacyi (inskrypcyi wpisu)

Zwrócono:		Pobrano:	
imatrykulacyjnej (wpisowego) K. ..... art.		imatrykulacyjnej (wpisowego) K. ..... art.	
laboratoryjnej ..... K. ..... art.		laboratoryjnej ..... K. ..... art.	
czesnego: K. ..... h. ..... art.		czesnego: K. ..... h. ..... art.	
„ K. ..... h. ..... art.		„ K. ..... h. ..... art.	
„ K. ..... h. ..... art.		„ K. ..... h. ..... art.	
„ K. ..... h. ..... art.		„ K. ..... h. ..... art.	

dla kwestury — tytułem taksy

Uwolniony w całości

Wykaz odczytów, na które uczeń uczęszczać zamierza.

Przedmiot wykładu:	Ilość godzin tygodniowo	Nazwisko wykładającego	Podpis ucznia
Dogmatica specialis	9	Ks. prof. Dr. Hanuszek	Wojciech Luraniec sem. ks. teol.
Exegezis ep. C. Pauli Ap. ad Corinthios	5	Ks. prof. Dr. Spis	
Introductio specialis in libros ss. N.	4	"	
Exegezis sublimior ep. C. Pauli ad Titum	2	"	
Seminarium egzegetico-paraphrasi	1	"	
Św. Paweł i jego pisma	2	Ks. prof. Dr. Kaczmarczyk	
Historya filozofii nowożytnej	2.	Ks. prof. Dr. Gabryl	

Przedmiot wykładu	Ilość godzin tygodniowo	Nazwisko wykładającego	Podpis ucznia

Poświadczam niniejszem, iż JP. Lusawiec Wojciech złożył prośbę o uwolnienie od opłaty czesnego na półrocze letnie r. szk. 190 6/7 opartą na zasadach wyszczególnionych w 2 ustępie 1 § 15-go Ustawy o czesnem, i może być przeto wpisany prowizorycznie w poczet Uczniów Wydziału.

Kraków, dnia 3 kwietnia 190 7.

Dziekan

X. Dr Knapiński

WYDZIAŁ TEOLOGICZNY C.K. UNIWERSYTETU JAGIELLOŃSKIEGO W KRAKOWIE

Według dotyczących przepisów mają uczniowie wpisywać przedmioty naukowe do rodowodu i książeczek legitymacyjnych zupełnie tak, jak takowe w spisie wyrażone zostały.

Nie wolno jest wpisywać do jednej rubryki rodowodu lub książeczki nazwisk dwóch nauk; ale **każdy przedmiot powinien być wpisanym w osobnej przegródce.** Gdyby jedna stronica książeczki nie starczyła do zapisania wszystkich przedmiotów, których Uczeń w jednem półroczu słuchać zamierza, wtedy ma użyć dwóch stronic.

Przy wyliczaniu odczytów w rodowodzie ma być umieszczony własnoręczny podpis Ucznia w ostatniej rubryce obok nazwiska każdego Nauczyciela (§ 8. Ustawy naukowej z d. 1 października 1850 roku).

W rodowodzie i w książeczce legitymacyjnej, jako dokumentach urzędowych, są skrobanki zabronione.

Rok szk. 1906/7.

RODOWÓD

Półrocze II. letnie

Nazwisko i imię ucznia	Jest uczniem zwyczajnym czy nadzwyczajnym	Oznaczenie Wydziału
Stanisław Franciszek Łaś	zwyczajnym	teologicznego

Miejsce urodzenia	Wiek	Religia	Narodowość	Obywatelstwo	Mieszkanie w Krakowie
Nowy-Targ	22 l.	rzymsko katol.	polska	austryackie	ul.: Plac Matejki L. domu: 5.

Imię, zatrudnienie i miejsce zamieszkania ojca ~~lub opiekuna~~: Andrzej Łaś, włościanin, Nowy-Targ

Oświadczenie się do służby wojskowej: rolny

Zakład naukowy, w którym uczeń strawił ostatnie półrocze: Uniwersytet Jagielloński

Pobiera stypendyum z fundacyi: ..... rocznie k. ..... h. ..... udzielone przez ..... L. ..... dekretem z dnia .....

dla kwestury: wpisano w kwesturze pod Nr.: 1044 w dniu: 13/4. 907. Bibliot. K.

Na jakiej zasadzie uczeń żąda imatrykulacyi (inskrypcyi wpisu)

dla kwestury tytułem taksy — Zwrócono:
imatrykulacyjnej (wpisowego) K. ..... art. .....
laboratoryjnej . . . . . K. ..... art. .....
czesnego: K. ..... h. ..... art. .....
„ K. ..... h. ..... art. .....
„ K. ..... h. ..... art. .....
„ K. ..... h. ..... art. .....

dla kwestury tytułem taksy — Pobrano:
imatrykulacyjnej (wpisowego) K. ..... art. .....
laboratoryjnej . . . . . K. ..... art. .....
czesnego: K. ..... h. ..... art. Uwolniony w całości
„ K. ..... h. ..... art.
„ K. ..... h. ..... art.
„ K. ..... h. ..... art.

Wykaz odczytów, na które uczeń uczęszczać zamierza.

Przedmiot wykładu:	Ilość godzin tygodniowo	Nazwisko wykładającego	Podpis ucznia
Fundamentalis dogmatica	5	x. Prof. Dr Gabryl	Stanisław Łaś.
Nauka o bycie	2	"	
Historya filozofii nowożytnej	2	"	
Seminaryum filozoficzne	1	"	
Introductio specialis in l. sl. V.	6	x. Prof. Dr. Knapiński	
Seminaryum Studii biblici	1	"	
Lingua hebraica	2.	"	

Przedmiot wykładu	Ilość godzin tygodniowo	Nazwisko wykładającego	Podpis ucznia

Poświadczam niniejszem, iż JP. Stanisław Łaś złożył prośbę o uwolnienie od opłaty czesnego na półrocze II letnie r. szk. 1906/7 opartą na zasadach wyszczególnionych w 2 ustępie 1 § 15-go Ustawy o czesnem, i może być przeto wpisany prowizorycznie w poczet Uczniów Wydziału.

Kraków, dnia 12 kwietnia 1907.

Dziekan
X. Dr Knapiński

UNIW. JAG. CRACOV. BIBLIOTEKA

Według dotyczących przepisów mają uczniowie wpisywać przedmioty naukowe do rodowodu i książeczek legitymacyjnych zupełnie tak, jak takowe w spisie wyrażone zostały.

Nie wolno jest wpisywać do jednej rubryki rodowodu lub książeczki nazwisk dwóch nauk; ale **każdy przedmiot powinien być wpisanym w osobnej przegródce.** Gdyby jedna stronica książeczki nie starczyła do zapisania wszystkich przedmiotów, których Uczeń w jednem półroczu słuchać zamierza, wtedy ma użyć dwóch stronic.

Przy wyliczaniu odczytów w rodowodzie ma być umieszczony własnoręczny podpis Ucznia w ostatniej rubryce obok nazwiska każdego Nauczyciela § 8. Ustawy naukowej z d. 1 października 1850 roku).

W rodowodzie i w książeczce legitymacyjnej, jako dokumentach urzędowych, są skrobanki zabronione.

Rok szk. 1907

RODOWÓD

73

Półrocze letnie

Nazwisko i imię ucznia	Jest uczniem zwyczajnym czy nadzwyczajnym	Oznaczenie Wydziału
Mieczysław Aleksander Maczyński	zwyczajny	teologiczny

Miejsce urodzenia	Wiek	Religia	Narodowość	Obywatelstwo	Mieszkanie w Krakowie
Wadowice	23	rzymsko-katolik	polska	krakowskie	ul.: Seminaryum L. domu: duchowne

Imię, zatrudnienie i miejsce zamieszkania ~~ojca lub~~ opiekuna: Franciszek Maczyński - architekt - Mały Rynek l. 1. I piętro

Oświadczenie się do służby wojskowej: wzięty do wojska

Zakład naukowy, w którym uczeń strawił ostatnie półrocze: uniwersytet Jagiellońskiego

Pobiera stypendyum z fundacyi: / rocznie k. ..... h. ..... udzielone przez ..... L. dekretem z dnia .....

dla kwestury: wpisano w kwestarze pod Nr.: 1214. 907. w dniu: Bibliot. K. 1.

Na jakiej zasadzie uczeń żąda imatrykulacyi (inskrypcyi wpisu): index lectionum

dla kwestury tytułem taksy — Zwrócono:
imatrykulacyjnej (wpisowego) K. ..... art. .....
laboratoryjnej . . . . . K. ..... art. .....
czesnego: K. ..... h. ..... art. .....
„ K. ..... h. ..... art. .....
„ K. ..... h. ..... art. .....
„ K. ..... h. ..... art. .....

dla kwestury tytułem taksy — Pobrano:
imatrykulacyjnej (wpisowego) K. ..... art. .....
laboratoryjnej . . . . . K. ..... art. .....
czesnego: K. ..... h. ..... art. .....
„ K. ..... h. ..... art. .....
„ K. ..... h. ..... art. .....
„ K. ..... h. ..... art. .....

Uwolniony w całości

Wykaz odczytów, na które uczeń uczęszczać zamierza.

Przedmiot wykładu:	Ilość godzin tygodniowo	Nazwisko wykładającego	Podpis ucznia
Tractatus e dogmatica speciali: De gratia Deo salvante et inspirante opera ejus in ordine naturali et supernaturali	9	ks. Dr. Hanusek	
Historya filozofii nowożytnej	2	ks. Prof. Dr. Gabryl	
Seminaryum filozoficzne	1	Dto	
Exegesis Epistolae B. Pauli ad Corinthios	5	ks. Prof. Dr. Speis	
Introductio specialis in libros N. T.	4	Dto	
Exegesis subsidium	2	Dto	
Seminarium exegetico-paraphrasticum	1	Dto	
Św. Paweł i jego pisma	2	ks. Dr. Kazmierczyk	
Analisis linguae aramaicae	2	ks. Prof. Dr. Knapiński	

Mieczysław Aleksander Maczyński

72

74

Przedmiot wykładu	Ilość godzin tygodniowo	Nazwisko wykładającego	Podpis ucznia

Poświadczam niniejszem, iż JP. Władysław Aleksander Moczyński złożył prośbę o uwolnienie od opłaty czesnego na półrocze letnie r. szk. 1907 opartą na zasadach wyszczególnionych w 2 ustępie 1 § 15-go Ustawy o czesnem, i może być przeto wpisany prowizorycznie w poczet Uczniów Wydziału.

Kraków, dnia 3. kwietnia 1907.

Dziekan

X. Dr Knapiński

UNIWERSYTET C.K. JAGIELLOŃSKI W KRAKOWIE

Według dotyczących przepisów mają uczniowie wpisywać przedmioty naukowe do rodowodu i książeczek legitymacyjnych zupełnie tak, jak takowe w spisie wyrażone zostały.

Nie wolno jest wpisywać do jednej rubryki rodowodu lub książeczki nazwisk dwóch nauk; ale **każdy przedmiot powinien być wpisanym w osobnej przegródce.** Gdyby jedna stronica książeczki nie starczyła do zapisania wszystkich przedmiotów, których Uczeń w jednem półroczu słuchać zamierza, wtedy ma użyć dwóch stronic.

Przy wyliczaniu odczytów w rodowodzie ma być umieszczony własnoręczny podpis Ucznia w ostatniej rubryce obok nazwiska każdego Nauczyciela (§ 8. Ustawy naukowej z d. 1 października 1850 roku).

W rodowodzie i w książeczce legitymacyjnej, jako dokumentach urzędowych, są skrobanki zabronione.

Rok szk. 1906/7

RODOWÓD 75

Półrocze II.

Nazwisko i imię ucznia	Jest uczniem zwyczajnym czy nadzwyczajnym	Oznaczenie Wydziału
Maj Franciszek	zwyczajny	teologiczny

Miejsce urodzenia	Wiek	Religia	Narodowość	Obywatelstwo	Mieszkanie w Krakowie
Dolna Wieś	24	rzymsk.-katol.	polska	austryackie	ul.: L. domu:

Imię, zatrudnienie i miejsce zamieszkania ojca lub opiekuna: Maciej Rykała rolnik w Dolnej Wsi p. Myślenice

Oświadczenie się do służby wojskowej: wolny

Zakład naukowy, w którym uczeń strawił ostatnie półrocze: c. k. Uniwersytet Jagielloński

Pobiera stypendyum z fundacyi:
rocznie k. ..... h. ..... udzielone przez ..... L.
dekretem z dnia .....

dla kwestury: wpisano w kwestury 1890 pod Nr.: 1214. 907. w dniu: Bibliot. K. I.

Na jakiej zasadzie uczeń żąda imatrykulacyi (inskrypcyi wpisu)

dla kwestury tytułem taksy — Zwrócono:
imatrykulacyjnej (wpisowego) K. ..... art. .....
laboratoryjnej . . . . . K. ..... art. .....
czesnego: K. ..... h. ..... art. .....
„ K. ..... h. ..... art. .....
„ K. ..... h. ..... art. .....
„ K. ..... h. ..... art. .....

dla kwestury tytułem taksy — Pobrano:
imatrykulacyjnej (wpisowego) K. ..... art. .....
laboratoryjnej . . . . . K. ..... art. .....
czesnego: K. ..... h. ..... art. Uwolniony w całości
„ K. ..... h. ..... art.
„ K. ..... h. ..... art.
„ K. ..... h. ..... art.

Wykaz odczytów, na które uczeń uczęszczać zamierza.

Przedmiot wykładu:	Ilość godzin tygodniowo	Nazwisko wykładającego	Podpis ucznia
Dogmatica specialis	4	dr Hanusch	Maj Franciszek
Exegesis ep. I. ad Cor. et ad Gal.	5	x. prof. dr Spis	
Introductio specialis in lib. N. T.	4	"	
Exegesis sublimior ep. ad Rom.	2	"	
Seminarium exegetico-perscriptarium	1	"	
Św. Paweł i jego pisma	2	x. prof. dr Kawczyński	
Historya filozofii nowożytnej	2	x. prof. dr Gabryl	

Przedmiot wykładu	Ilość godzin tygodniowo	Nazwisko wykładającego	Podpis ucznia

Poświadczam niniejszem, iż JP. Maj Franciszek złożył prośbę o uwolnienie od opłaty czesnego na półrocze letnie r. szk. 1906/7 opartą na zasadach wy-
[illegible] w 2 ustępie 1 § 15-go Ustawy o czesnem, i może być przeto wpisany prowizorycznie w poczet Uczniów Wydziału.

Kraków, dnia 3. kwietnia 1907.

Dziekan
X Dr Knapiński

Według dotyczących przepisów mają uczniowie wpisywać przedmioty naukowe do rodowodu i książeczek legitymacyjnych zupełnie tak, jak takowe w spisie wyrażone zostały.

Nie wolno jest wpisywać do jednej rubryki rodowodu lub książeczki nazwisk dwóch nauk; ale **każdy przedmiot powinien być wpisanym w osobnej przegródce.** Gdyby jedna stronica książeczki nie starczyła do zapisania wszystkich przedmiotów, których Uczeń w jednem półroczu słuchać zamierza, wtedy ma użyć dwóch stronic.

Przy wyliczaniu odczytów w rodowodzie ma być umieszczony własnoręczny podpis Ucznia w ostatniej rubryce obok nazwiska każdego Nauczyciela (§ 8. Ustawy naukowej z d. 1 października 1850 roku).

W rodowodzie i w książeczce legitymacyjnej, jako dokumentach urzędowych, są skrobanki zabronione.

Rok szk. 1906/7

RODOWÓD. 77

Półrocze: II.

Imię i nazwisko Ucznia	Wymienienie czy jest uczniem zwyczajnym czy nadzwyczajnym	Oznaczenie Wydziału
Józef Małysiak	nadzwyczajny	teologiczny

Miejsce urodzenia	Wiek	Religia	Narodowość	Poddaństwo Ucznia	Mieszkanie
Żywiec	23	rzym-kat.	polska	austryackie	Seminarium duchowne

Imię, stan i miejsce zamieszkania ojca lub opiekuna	Wojciech, nauczyciel w Radonyślu pod Sanem
Oświadczenie się do służby wojskowej	popisowy
Wskazanie zakładu naukowego, na którym Uczeń strawił ostatnie półrocze	Uniwersytet Jagielloński

Pobiera stypendyum w ilości K. h.
udzielone mu przez
pod dniem 1 Nr.

1814
Wpisano w kwesturze w dniu 12/4. 907.
pod Nr. Bibliot. Z. 1

Przytoczenie zasady na jakiej Uczeń żąda Imatrykulacyi lub Inskrypcyi (wpisu): Index lectionum

W Galicji

Wykaz odczytów, na które Uczeń uczęszczać zamierza:

Przedmiot wykładu	Liczba godzin tygodniowa	Nazwisko Profesora lub Nauczyciela	Własnoręczny podpis Ucznia
Jus canonicum	4	X. Prof. Dr Gromnicki	
Seminarium iuridicum	1	"	
Sądownictwo kościelne	1	"	
Teologia pasterska	9	X kanon. Skrupiński	Józef Małysiak

78

Poświadczam niniejszem, iż JP. Józef Małysiak złożył prośb[illegible] o uwolnienie od opłaty czesnego na półrocze II. r. szk. 1906/7 oparta na zasadach wy[illegible] szczególnionych w 2 ustępie § 15-go Ustawy o czesnem, i może być przeto wpisany prowizoryczn[illegible] w poczet Uczniów Wydziału.

Kraków, dnia 5. kwietnia 1907

Dziekan

X. Dr Knapiński

Według dotyczących przepisów mają uczniowie wpisywać przedmioty naukowe do rodowodu i książeczek legitymacyjnych zupełnie tak, jak takowe w spisie wyrażone zostały.

Nie wolno jest wpisywać do jednej rubryki rodowodu lub książeczki nazwisk dwóch nauk; ale każdy przedmiot powinien być w pisanym w osobnej przegródce. Gdyby jedna stronica książeczki nie starczyła do zapisania wszystkich przedmiotów, których Uczeń w jednem półroczu słuchać zamierza, wtedy ma użyć dwóch stronic.

Przy wyliczaniu odczytów w rodowodzie ma być umieszczony własnoręczny podpis Ucznia w ostatniej rubryce obok nazwiska każdego Nauczyciela (§ 8. Ustawy naukowej z d. 1 Października 1850 roku).

W rodowodzie i w książeczce legitymacyjnej, jako dokumentach urzędowych, są skrobanki zabronione.

Rok szk. 1906/7

RODOWÓD

79

Półrocze II.

Nazwisko i imię ucznia	Jest uczniem zwyczajnym czy nadzwyczajnym	Oznaczenie Wydziału
Stanisław Mess	zwyczajnym	teologiczny

Miejsce urodzenia	Wiek	Religia	Narodowość	Obywatelstwo	Mieszkanie w Krakowie
Wołowice	23	rzym.-kat.	polska	austryak.	ul.: Podzamcze L. domu: Seminaryum

Imię, zatrudnienie i miejsce zamieszkania ojca lub opiekuna	Katarzyna Messowa w Wołowicach
Oświadczenie się do służby wojskowej	przynależny
Zakład naukowy, w którym uczeń strawił ostatnie półrocze	Unia. Jagiellońskie

Pobiera stypendyum z fundacyi: .....
rocznie k. ..... h. ..... udzielone przez .....
dekretem z dnia ..... L. .....

dla kwestury: wpisano w kwesturze pod Nr.: 1806 w dniu: 12/4. 907. Bibliot. K. 1.

Na jakiej zasadzie uczeń żąda imatrykulacyi (inskrypcyi wpisu)

Zwrócono:		Pobrano:	
dla kwestury tytułem taksy	imatrykulacyjnej (wpisowego) K. ..... art.	dla kwestury tytułem taksy	imatrykulacyjnej (wpisowego) K. ..... art. .....
	laboratoryjnej . . . . . K. ..... art.		laboratoryjnej . . . . . K. ..... art. .....
	czesnego: K. ..... h. ..... art.		czesnego: K. ..... h. ..... art. .....
	„ K. ..... h. ..... art.		„ K. ..... h. ..... art. .....
	„ K. ..... h. ..... art.		„ K. ..... h. ..... art. .....
	„ K. ..... h. ..... art.		„ K. ..... h. ..... art. .....

Uwolniony w całości

Wykaz odczytów, na które uczeń uczęszczać zamierza.

Przedmiot wykładu:	Ilość godzin tygodniowo	Nazwisko wykładającego	Podpis ucznia
Historia ecclesiastica indeque sacc. XVI usque ad novissima tempora	9	X. Dr. Prof. Chodkowski	Stan. Mess
Seminaryum historyi kościelnej	1		
De praeceptis decalogi (Continuatio) et de sacramentis	9	X. Prof. Kudasiewicz	

Przedmiot wykładu	Ilość godzin tygodniowo	Nazwisko wykładającego	Podpis ucznia

Poświadczam niniejszem, iż JP. Stanisław Mens złożył prośbę o uwolnienie od opłaty czesnego na półrocze letnie r. szk. 1906/7 opartą na zasadach wyszczególnionych w 2 ustępie 1 § 15-go Ustawy o czesnem, i może być przeto wpisany prowizorycznie w poczet Uczniów Wydziału.

Kraków, dnia 3 kwietnia 1907

Dziekan

X. Dr Knapiński

Według dotyczących przepisów mają uczniowie wpisywać przedmioty naukowe do rodowodu i książeczek legitymacyjnych zupełnie tak, jak takowe w spisie wyrażone zostały.

Nie wolno jest wpisywać do jednej rubryki rodowodu lub książeczki nazwisk dwóch nauk; ale **każdy przedmiot powinien być wpisanym w osobnej przegródce.** Gdyby jedna stronica książeczki nie starczyła do zapisania wszystkich przedmiotów, których Uczeń w jednem półroczu słuchać zamierza, wtedy ma użyć dwóch stronic.

Przy wyliczaniu odczytów w rodowodzie ma być umieszczony własnoręczny podpis Ucznia w ostatniej rubryce obok nazwiska każdego Nauczyciela (§ 8. Ustawy naukowej z d. 1 października 1850 roku).

W rodowodzie i w książeczce legitymacyjnej, jako dokumentach urzędowych, są skrobanki zabronione.

Rok szk. 1906-7

RODOWÓD

81

Półrocze letnie

Nazwisko i imię ucznia	Jest uczniem zwyczajnym czy nadzwyczajnym	Oznaczenie Wydziału
X. Karol Michalski	zwyczajny	teologiczny

Miejsce urodzenia	Wiek	Religia	Narodowość	Obywatelstwo	Mieszkanie w Krakowie
Wirek	26	rzym. kat.	polska	pruskie	ul.: Stradom L. domu: 4

Imię, zatrudnienie i miejsce zamieszkania ojca lub opiekuna	Zgrom. XX. Misyonarzy
Oświadczenie się do służby wojskowej	zwolniony
Zakład naukowy, w którym uczeń strawił ostatnie półrocze	studyum teologiczne domowe

Pobiera stypendyum z fundacyi: ..... rocznie k. ..... h. ..... udzielone przez ..... dekretem z dnia ..... L.

dla kwestury: wpisano w kwesturze pod Nr.: 1043 w dniu: 12/4. 907.

Bibliot. K. 2

Na jakiej zasadzie uczeń żąda imatrykulacyi (inskrypcyi wpisu) indeks

Zwrócono:		Pobrano:	
dla kwestury tytułem taksy	imatrykulacyjnej (wpisowego) K. ..... art.	dla kwestury tytułem taksy	imatrykulacyjnej (wpisowego) K. 10 art. 1943
	laboratoryjnej . . . . . K. ..... art.		laboratoryjnej . . . . . K. ..... art. .....
	czesnego: K. ..... h. ..... art.		czesnego: K. ..... h. ..... art. .....
	„ K. ..... h. ..... art.		„ K. ..... h. ..... art. .....
	„ K. ..... h. ..... art.		„ K. ..... h. ..... art. .....
	„ K. ..... h. ..... art.		„ K. ..... h. ..... art. .....

Uwolniony w całości

Uwolniony w całości

Wykaz odczytów, na które uczeń uczęszczać zamierza.

Przedmiot wykładu:	Ilość godzin tygodniowo	Nazwisko wykładającego	Podpis ucznia
Historia eccl. inde a saeculo XVI usque ad novissima tempora	9	X. Prof. Dr. Chotkowski	X. Karol Michalski
Exegesis sublimior Epistolae b. Pauli Apostoli ad Titum	2	X. Prof. Dr. Spis	X. K. Michalski
Seminaryum kościelnej historyi	1	X. Prof. Dr. Chotkowski	X. K. Michalski

Przedmiot wykładu	Ilość godzin tygodniowo	Nazwisko wykładającego	Podpis ucznia

Poświadczam niniejszem, iż JP. Ks. Karol Michalski złożył prośbę o uwolnienie od opłaty czesnego na półrocze letnie r. szk. 1906/7 opartą na zasadach wyszczególnionych w 2 ustępie 1 § 15-go Ustawy o czesnem, i może być przeto wpisany prowizorycznie w poczet Uczniów Wydziału.

Kraków, dnia 16 Kwiat. 1907

Dziekan

X Dr Knapiński

Według dotyczących przepisów mają uczniowie wpisywać przedmioty naukowe do rodowodu i książeczek legitymacyjnych zupełnie tak, jak takowe w spisie wyrażone zostały.

Nie wolno jest wpisywać do jednej rubryki rodowodu lub książeczki nazwisk dwóch nauk; ale **każdy przedmiot powinien być wpisanym w osobnej przegródce.** Gdyby jedna stronica książeczki nie starczyła do zapisania wszystkich przedmiotów, których Uczeń w jednem półroczu słuchać zamierza, wtedy ma użyć dwóch stronic.

Przy wyliczaniu odczytów w rodowodzie ma być umieszczony własnoręczny podpis Ucznia w ostatniej rubryce obok nazwiska każdego Nauczyciela (§ 8. Ustawy naukowej z d. 1 października 1850 roku).

W rodowodzie i w książeczce legitymacyjnej, jako dokumentach urzędowych, są skrobanki zabronione.

Rok szk. 190 4/7

RODOWÓD. 83

Półrocze: letnie

Imię i nazwisko Ucznia	Wymienienie czy jest uczniem zwyczajnym czy nadzwyczajnym	Oznaczenie Wydziału
Wincenty Mitka	zwyczajny	Teologia

Miejsce urodzenia	Wiek	Religia	Narodowość	Poddaństwo Ucznia	Mieszkanie
Czernichówek	32	rz.-kat.	polska	austryackie	Seminarium ruthenum

Imię, stan i miejsce zamieszkania ojca lub opiekuna	Józef, rolnik w Czernichówku
Oświadczenie się do służby wojskowej	wolny
Wskazanie zakładu naukowego, na którym Uczeń strawił ostatnie półrocze	Uniwersytet Jagiellońki
Pobiera stypendyum udzielone mu przez pod dniem 1 Nr.	w ilości K. h.
Przytoczenie zasady na jakiej Uczeń żąda Imatrykulacyi lub Inskrypcyi (wpisu)	Judeks

1867

Wpisano w kwesturze w dniu 12/4. 907. pod Nr. Bibliot. K. 1/

Uwolniony w całości

Wykaz odczytów, na które Uczeń uczęszczać zamierza:

Przedmiot wykładu	Liczba godzin tygodniowa	Nazwisko Profesora lub Nauczyciela	Własnoręczny podpis Ucznia
Dogmatica fundamentalis	5	Prof. Dr Gabryl	Mitka
Nauka o bycie	2		
Historya filozofii nowożytnej	2		
Seminaryum filozoficzne	1		
Introductio specialis in libros Vet. Test.	6	Prof. Dr Knapiński	Wincenty
Lingua hebraica: Analys. nominal. cap. S. Script.	2		

84

Poświadczam niniejszem, iż JP. wincenty Mika złożył prośb o uwolnienie od opłaty czesnego na półrocze letnie r. szk. 1906/7 oparta na zasadach w szczególnionych w 2 ustępie § 15-go Ustawy o czesnem, i może być przeto wpisany prowizoryczn w poczet Uczniów Wydziału.

Kraków, dnia 3 kwietnia 1907.

Dziekan

X Dr Knapiński

WYDZIAŁ TEOLOGICZNY C. K. UNIWERSYTETU ... KRAKOWIE

Według dotyczących przepisów mają uczniowie wpisywać przedmioty naukowe do rodowodu i książeczek legitymacyjny zupełnie tak, jak takowe w spisie wyrażone zostały.

Nie wolno jest wpisywać do jednej rubryki rodowodu lub książeczki nazwisk dwóch nauk; ale każdy przedmiot powin być w pisanym w osobnej przegródce. Gdyby jedna stronica książeczki nie starczyła do zapisania wszystkich przedmiotów, któr Uczeń w jednem półroczu słuchać zamierza, wtedy ma użyć dwóch stronic.

Przy wyliczaniu odczytów w rodowodzie ma być umieszczony własnoręczny podpis Ucznia w ostatniej rubryce ob nazwiska każdego Nauczyciela (§ 8. Ustawy naukowej z d. 1 Października 1850 roku).

W rodowodzie i w książeczce legitymacyjnej, jako dokumentach urzędowych, są skrobanki zabronione.

Rok szk. 1906/7 **RODOWÓD.** 85 Półrocze: II.

Imię i nazwisko Ucznia	Wymienienie czy jest uczniem zwyczajnym czy nadzwyczajnym	Oznaczenie Wydziału
Franciszek Miśkowicz	zwyczajny	teologiczny

Miejsce urodzenia	Wiek	Religia	Narodowość	Poddaństwo Ucznia	Mieszkanie
Słonne ad Rabka	22.	Rz. kat.	Polska	Austryackie	Seminaryum Duchowne

Imię, stan i miejsce zamieszkania ojca lub opiekuna	Sebastyan Miśkowicz rolnik Słonne ad Rabka
Oświadczenie się do służby wojskowej	przynależny
Wskazanie zakładu naukowego, na którym Uczeń strawił ostatnie półrocze	Uniwersytet Jagielloński
Pobiera stypendyum udzielone mu przez pod dniem / w ilości K. h. / 1 Nr.	1868 Wpisano w kwesturze w dniu 12/4. 907. pod Nr. Bibliot. K. 1.
Przytoczenie zasady na jakiej Uczeń żąda Imatrykulacyi lub Inskrypcyi (wpisu)	Index lectionum

Uwolniony w całości

Wykaz odczytów, na które Uczeń uczęszczać zamierza:

Przedmiot wykładu	Liczba godzin tygodniowa	Nazwisko Profesora lub Nauczyciela	Własnoręczny podpis Ucznia
Dogmatica fundamentali: tractus de ecclesia, de Romano Pontifice, de fidei gnosi.	5.	X. Pr. Dr. Gabryl	
Nauka o bycie.	2.		
Historya filozofii nowożytnej	2.		
Seminaryum filozoficzne	1.		
Introductio specialis in libros ss. Vet. Testamenti:	6.	X. Pr. Dr. Knapiński	
Lingua hebraica Analisis nonnullorum cap. ss. Scripturae.	2.		

86

Poświadczam niniejszem, iż JP. Miśkowiec Franciszek złożył prośb[illegible] o uwolnienie od opłaty czesnego na półrocze II. r. szk. 1906/7 oparta na zasadach wy[illegible] szczególnionych w 2 ustępie § 15-go Ustawy o czesnem, i może być przeto wpisany prowizoryczni[illegible] w poczet Uczniów Wydziału.

Kraków, dnia 3 kwietnia 1907.

Dziekan

X Dr Knapiński

WYDZIAŁ TEOLOGICZNY C.K. UNIWERSYTETU JAGIELLOŃSKIEGO W KRAKOWIE

Według dotyczących przepisów mają uczniowie wpisywać przedmioty naukowe do rodowodu i książeczek legitymacyjny[illegible] zupełnie tak, jak takowe w spisie wyrażone zostały.

Nie wolno jest wpisywać do jednej rubryki rodowodu lub książeczki nazwisk dwóch nauk; ale każdy przedmiot powini[illegible] być w pisanym w osobnej przegródce. Gdyby jedna stronica książeczki nie starczyła do zapisania wszystkich przedmiotów, który[illegible] Uczeń w jednem półroczu słuchać zamierza, wtedy ma użyć dwóch stronic.

Przy wyliczaniu odczytów w rodowodzie ma być umieszczony własnoręczny podpis Ucznia w ostatniej rubryce ob[illegible] nazwiska każdego Nauczyciela (§ 8. Ustawy naukowej z d. 1 Października 1850 roku).

W rodowodzie i w książeczce legitymacyjnej, jako dokumentach urzędowych, są skrobanki zabronione.

Rok szk. 1907 **RODOWÓD.** 87 Półrocze: II.

Imię i nazwisko Ucznia	Wymienienie czy jest uczniem zwyczajnym czy nadzwyczajnym	Oznaczenie Wydziału
Maryan Morawski	zwyczajnym	teologiczny

Miejsce urodzenia	Wiek	Religia	Narodowość	Poddaństwo Ucznia	Mieszkanie
Budapeszt	25 lat	rzymsko katolicka	polska	pruskie	seminaryum duchowne

Imię, stan i miejsce zamieszkania ojca lub opiekuna	Emilia Morawska. Wrocław
Oświadczenie się do służby wojskowej	„Landsturm m. Waffe"
Wskazanie zakładu naukowego, na którym Uczeń strawił ostatnie półrocze	Uniwersytet Jagielloński

Pobiera stypendyum udzielone mu przez pod dniem -/- w ilości K. h. -/- 1 Nr. 1869

Wpisano w kwesturze w dniu 12/4. 907. pod Nr. 2

Przytoczenie zasady na jakiej Uczeń żąda Imatrykulacyi lub Inskrypcyi (wpisu) Index Lectionum

Wykaz odczytów, na które Uczeń uczęszczać zamierza:

Przedmiot wykładu	Liczba godzin tygodniowa	Nazwisko Profesora lub Nauczyciela	Własnoręczny podpis Ucznia
Ex dogmatica fundamentali tractus de Ecclesia, de Rom. Pontifice, de fidei prosi	5.	X. Prof. dr. Gabryl	Maryan Morawski
Nauka o Życie	2.		
Historya filozofii nowożytnej	2.		
Seminaryum filozoficzne	1.		
Introductio specialis in libros ss. Veteris Testamenti	6.	X. Prof. dr. Knapiński	
Lingua hebraica analysis non nullorum capp. s. Scripturae	2.		
Lingua arabica: analysis non nullorum capp. ex Genesi	2.		

88

Poświadczam niniejszem, iż JP. Maryan Morawski złożył prośbę o uwolnienie od opłaty czesnego na półrocze letnie r. szk. 1906/7 oparta na zasadach wyszczególnionych w 2 ustępie § 15-go Ustawy o czesnem, i może być przeto wpisany prowizorycznie w poczet Uczniów Wydziału.

Kraków, dnia 3. kwietnia 1906/7.

Dziekan

X. Dr Krupiński

WYDZIAŁ TEOLOGICZNY C. K. UNIWERSYTETU JAGIELLOŃSKIEGO W KRAKOWIE

Według dotyczących przepisów mają uczniowie wpisywać przedmioty naukowe do rodowodu i książeczek legitymacyjnych zupełnie tak, jak takowe w spisie wyrażone zostały.

Nie wolno jest wpisywać do jednej rubryki rodowodu lub książeczki nazwisk dwóch nauk; ale każdy przedmiot powinien być w pisanym w osobnej przegródce. Gdyby jedna stronica książeczki nie starczyła do zapisania wszystkich przedmiotów, których Uczeń w jednem półroczu słuchać zamierza, wtedy ma użyć dwóch stronic.

Przy wyliczaniu odczytów w rodowodzie ma być umieszczony własnoręczny podpis Ucznia w ostatniej rubryce obok nazwiska każdego Nauczyciela (§ 8. Ustawy naukowej z d. 1 Października 1850 roku).

W rodowodzie i w książeczce legitymacyjnej, jako dokumentach urzędowych, są skrobanki zabronione.

Rok szk. 1906/7. **RODOWÓD** 89 Półrocze II.

Nazwisko i imię ucznia	Jest uczniem zwyczajnym czy nadzwyczajnym	Oznaczenie Wydziału
Moszyński Stanisław	zwyczajny	teologiczny

Miejsce urodzenia	Wiek	Religia	Narodowość	Obywatelstwo	Mieszkanie w Krakowie
Pajki gub. Warszawsk.	32 lat	rzym. kat.	polska	austryackie	ul.: Seminaryum L. domu: duchowne

Imię, zatrudnienie i miejsce zamieszkania ojca lub opiekuna	Jerzy właściciel dóbr Kraków ul. Karmelicka
Oświadczenie się do służby wojskowej	
Zakład naukowy, w którym uczeń strawił ostatnie półrocze	Uniwersytet Jagielloński

Pobiera stypendyum z fundacyi: ...
rocznie k. ... h. ... udzielone przez ...
dekretem z dnia ... L.

dla kwestury: wpisano w kwesturze 1815 pod Nr.: 12/4. 907. w dniu: Bibliot. K. 1

Na jakiej zasadzie uczeń żąda imatrykulacyi (inskrypcyi wpisu)

Zwrócono:		Pobrano:	
dla kwestury tytułem taksy	imatrykulacyjnej (wpisowego) K. ... art. ...	dla kwestury tytułem taksy	imatrykulacyjnej (wpisowego) K: ... art. ...
	laboratoryjnej . . . . . K. ... art. ...		laboratoryjnej . . . . . K. ... art. ...
	czesnego: K. ... h. ... art. ...		czesnego: K. ... h. ... art. ...
	„ K. ... h. ... art. ...		„ K. ... h. ... art. ...
	„ K. ... h. ... art. ...		„ K. ... h. ... art. ...
	„ K. ... h. ... art. ...		„ K. ... h. ... art. ...

Uwolniony w całości

Wykaz odczytów, na które uczeń uczęszczać zamierza.

Przedmiot wykładu:	Ilość godzin tygodniowo	Nazwisko wykładającego	Podpis ucznia
Jus canonicum	7.	X. Dr Grosnicki	Stanisław Moszyński
Sądownictwo kościelne	1.		
Seminarium invidicum	1.		
Teologia pasterska	9.	X. Krupiński	

Przedmiot wykładu	Ilość godzin tygodniowo	Nazwisko wykładającego	Podpis ucznia

Poświadczam niniejszem, iż JP. Moszyński Stanisław złożył prośbę o uwolnienie od opłaty czesnego na półrocze II. r. szk. 1906/7. opartą na zasadach wyszczególnionych w 2 ustępie 1 § 15-go Ustawy o czesnem, i może być przeto wpisany prowizorycznie w poczet Uczniów Wydziału.

Kraków, dnia 3. Kwietnia 1907.

Dziekan

X Dr Knapiński

Według dotyczących przepisów mają uczniowie wpisywać przedmioty naukowe do rodowodu i książeczek legitymacyjnych zupełnie tak, jak takowe w spisie wyrażone zostały.

Nie wolno jest wpisywać do jednej rubryki rodowodu lub książeczki nazwisk dwóch nauk; ale **każdy przedmiot powinien być wpisanym w osobnej przegródce.** Gdyby jedna stronica książeczki nie starczyła do zapisania wszystkich przedmiotów, których Uczeń w jednem półroczu słuchać zamierza, wtedy ma użyć dwóch stronic.

Przy wyliczaniu odczytów w rodowodzie ma być umieszczony własnoręczny podpis Ucznia w ostatniej rubryce obok nazwiska każdego Nauczyciela (§ 8. Ustawy naukowej z d. 1 października 1850 roku).

W rodowodzie i w książeczce legitymacyjnej, jako dokumentach urzędowych, są skrobanki zabronione.

Rok szk. 1906/7

RODOWÓD.

Półrocze: letnie

Imię i nazwisko Ucznia	Wymienienie czy jest uczniem zwyczajnym czy nadzwyczajnym	Oznaczenie Wydziału
Motyka Józef	zwyczajnym	teologiczny

Miejsce urodzenia	Wiek	Religia	Narodowość	Poddaństwo Ucznia	Mieszkanie
Krzyszkowice	22 lat	rzym.-katolik	polska	austryackie	Seminaryum duchowne

Imię, stan i miejsce zamieszkania ojca lub opiekuna	Józef, rolnik, w Krzyszkowicach
Oświadczenie się do służby wojskowej	asenterowany
Wskazanie zakładu naukowego, na którym Uczeń strawił ostatnie półrocze	Uniwersytet Jagielloński
Pobiera stypendyum udzielone mu przez pod dniem	w ilości K. h. 1 Nr.
Wpisano w kwesturze w dniu pod Nr.	1870 1274. 907. Bibliot. K. 1.
Przytoczenie zasady na jakiej Uczeń żąda Imatrykulacyi lub Inskrypcyi (wpisu)	Index lectionum

Uwolniony w całości

Wykaz odczytów, na które Uczeń uczęszczać zamierza:

Przedmiot wykładu	Liczba godzin tygodniowa	Nazwisko Profesora lub Nauczyciela	Własnoręczny podpis Ucznia
Dogmatica fundamentalis	5.	Ks. Prof. Dr Gabryl	Motyka Józef
Nauka o bycie	2.		
Historya filozofii nowożytnej	2.		
Seminaryum filozoficzne	1.		
Introductio specialis	6.	Ks. Prof. Dr Knapiński	
Lingua hebraica	2.		

92

Poświadczam niniejszem, iż JP. Józef Motyka, słuchacz w Teologii, złożył prośbę o uwolnienie od opłaty czesnego na półrocze letnie r. szk. 1906/7. oparta na zasadach wyszczególnionych w 2 ustępie § 15-go Ustawy o czesnem, i może być przeto wpisany prowizorycznie w poczet Uczniów Wydziału.

Kraków, dnia 3. kwietnia 1907.

Dziekan

X. Dr Knapiński

Teologiczny C. K. Uniwersytetu Jagiellońskiego w Krakowie

Według dotyczących przepisów mają uczniowie wpisywać przedmioty naukowe do rodowodu i książeczek legitymacyjnych zupełnie tak, jak takowe w spisie wyrażone zostały.

Nie wolno jest wpisywać do jednej rubryki rodowodu lub książeczki nazwisk dwóch nauk; ale każdy przedmiot powinien być w pisanym w osobnej przegródce. Gdyby jedna stronica książeczki nie starczyła do zapisania wszystkich przedmiotów, których Uczeń w jednem półroczu słuchać zamierza, wtedy ma użyć dwóch stronic.

Przy wyliczaniu odczytów w rodowodzie ma być umieszczony własnoręczny podpis Ucznia w ostatniej rubryce obok nazwiska każdego Nauczyciela (§ 8. Ustawy naukowej z d. 1 Października 1850 roku).

W rodowodzie i w książeczce legitymacyjnej, jako dokumentach urzędowych, są skrobanki zabronione.

Rok szk. 1906/7. **RODOWÓD.** 93 Półrocze: II.

Imię i nazwisko Ucznia	Wymienienie czy jest uczniem zwyczajnym czy nadzwyczajnym	Oznaczenie Wydziału
Bogdan Niemczewski	zwyczajny	teologiczny

Miejsce urodzenia	Wiek	Religia	Narodowość	Poddaństwo Ucznia	Mieszkanie
Oświęcim	ur. 1885 r.	rzym.-kat.	polska	austryackie	Seminaryum duchowne w Krakowie

Imię, stan i miejsce zamieszkania ojca lub opiekuna	Franciszek Niemczewski, notaryusz w Krakowie
Oświadczenie się do służby wojskowej	przynależny do rezerwy uzupełniającej
Wskazanie zakładu naukowego, na którym Uczeń strawił ostatnie półrocze	Uniwersytet Jagielloński w Krakowie
Pobiera stypendyum ——— w ilości ——— K. h. udzielone mu przez ——— pod dniem ——— Nr.	Wpisano w kwesturze w dniu 1816. pod Nr. 1214. 907. Bibliot. K.
Przytoczenie zasady na jakiej Uczeń żąda Imatrykulacyi lub Inskrypcyi (wpisu)	Index lectionum

Uwolniony w całości

Wykaz odczytów, na które Uczeń uczęszczać zamierza:

Przedmiot wykładu	Liczba godzin tygodniowa	Nazwisko Profesora lub Nauczyciela	Własnoręczny podpis Ucznia
Ius canonicum	7	X. Prof. Dr. Gromnicki	B. Niemczewski
Sądownictwo Kościelne: kary i cenzury	1		
Seminarium iuridicum	1		
Teologia pasterska: I. Liturgika II. Pastoralna ścisła	9.	X. Krupiński	

94

Poświadczam niniejszem, iż JP. Bogdan Niemczewski złożył pro[illegible] o uwolnienie od opłaty czesnego na półrocze II. r. szk. 1906/7 oparta na zasadach [illegible] szczególnionych w 2 ustępie § 15-go Ustawy o czesnem, i może być przeto wpisany prowizorycz[illegible] w poczet Uczniów Wydziału.

Kraków, dnia 3. IV. 1907

Dziekan

X. Dr Knapiński

WYDZIAŁ TEO[illegible] JAGIELLOŃSKIEGO W KRAKOWIE

Według dotyczących przepisów mają uczniowie wpisywać przedmioty naukowe do rodowodu i książeczek legitymacyj[illegible] zupełnie tak, jak takowe w spisie wyrażone zostały.

Nie wolno jest wpisywać do jednej rubryki rodowodu lub książeczki nazwisk dwóch nauk; ale każdy przedmiot powi[illegible] być w pisanym w osobnej przegródce. Gdyby jedna stronica książeczki nie starczyła do zapisania wszystkich przedmiotów, któr[illegible] Uczeń w jednem półroczu słuchać zamierza, wtedy ma użyć dwóch stronic.

Przy wyliczaniu odczytów w rodowodzie ma być umieszczony własnoręczny podpis Ucznia w ostatniej rubryce o[illegible] nazwiska każdego Nauczyciela (§ 8. Ustawy naukowej z d. 1 Października 1850 roku).

W rodowodzie i w książeczce legitymacyjnej, jako dokumentach urzędowych, są skrobanki zabronione.

95

Rok szk. 1906/7

RODOWÓD

Półrocze II.

Nazwisko i imię ucznia	Jest uczniem zwyczajnym czy nadzwyczajnym	Oznaczenie Wydziału
Niemczyński Józef Wincenty	zwyczajny.	teologiczny

Miejsce urodzenia	Wiek	Religia	Narodowość	Obywatelstwo	Mieszkanie w Krakowie
Ślemień	23. lat	rzymsk.-kat.	polska	austryackie	ul.: Seminaryum L. domu: duchowne

Imię, zatrudnienie i miejsce zamieszkania ojca lub opiekuna	Franciszek, rolnik, Ślemień.
Oświadczenie się do służby wojskowej	asenterowany.
Zakład naukowy, w którym uczeń strawił ostatnie półrocze	Uniwersytet jagielloński.

Pobiera stypendyum z fundacyi: ..... rocznie k. ..... h. ..... udzielone przez ..... dekretem z dnia ..... L.

dla kwestury: wpisano w kwesturze 1842 pod Nr.: 1274. 907. w dniu: Bibliot. K. 1

Na jakiej zasadzie uczeń żąda imatrykulacyi (inskrypcyi wpisu): Index lectionum.

Zwrócono:		Pobrano:	
dla kwestury tytułem taksy	imatrykulacyjnej (wpisowego) K. ..... art.	dla kwestury tytułem taksy	imatrykulacyjnej (wpisowego) K. ..... art. .....
	laboratoryjnej . . . . . K. ..... art.		laboratoryjnej . . . . . K. ..... art. .....
	czesnego: K. ..... h. ..... art.		czesnego: K. ..... h. ..... art. .....
	„ K. ..... h. ..... art.		„ K. ..... h. ..... art. .....
	„ K. ..... h. ..... art.		„ K. ..... h. ..... art. .....
	„ K. ..... h. ..... art.		„ K. ..... h. ..... art. .....

Uwolniony w całości

Wykaz odczytów, na które uczeń uczęszczać zamierza.

Przedmiot wykładu:	Ilość godzin tygodniowo	Nazwisko wykładającego	Podpis ucznia
Dogmatyka specyalna	9.	Ks. Dr. Hanuszek	
Egzegesis ep. b. Pauli ap. ad Corinthios	5	Ks. Dr. Spis	
Introductio specialis in libros S. N. Test.	4		
Egzegesis sublimior ep. b. Pauli ad Titum	2		
Seminarium egzegetico-paraphrasticum	1.		
Historya fil. Wzofii nowożytnej	2.	Ks. Dr. Jabryl.	
Św. Paweł i jego pisma	2.	Ks. Dr. Kaczmarczyk	
Lingua arabica	2.	Ks. Dr. Knapiński	
Seminarium fil. Wzoficzne	1.	Ks. Dr. Jabryl.	

Niemczyński Józef Wincenty

96

Przedmiot wykładu	Ilość godzin tygodniowo	Nazwisko wykładającego	Podpis ucznia

Poświadczam niniejszem, iż JP. Niemczyński Józef złożył prośbę o uwolnienie od opłaty czesnego na półrocze letnie r. szk. 1906/7. opartą na zasadach wyszczególnionych w 2 ustępie 1 § 15-go Ustawy o czesnem, i może być przeto wpisany prowizorycznie w poczet Uczniów Wydziału.

Kraków, dnia 3 Października 1907.

Dziekan

X. Dr Knapiński

Według dotyczących przepisów mają uczniowie wpisywać przedmioty naukowe do rodowodu i książeczek legitymacyjnych zupełnie tak, jak takowe w spisie wyrażone zostały.

Nie wolno jest wpisywać do jednej rubryki rodowodu lub książeczki nazwisk dwóch nauk; ale **każdy przedmiot powinien być wpisanym w osobnej przegródce.** Gdyby jedna stronica książeczki nie starczyła do zapisania wszystkich przedmiotów, których Uczeń w jednem półroczu słuchać zamierza, wtedy ma użyć dwóch stronic.

Przy wyliczaniu odczytów w rodowodzie ma być umieszczony własnoręczny podpis Ucznia w ostatniej rubryce obok nazwiska każdego Nauczyciela (§ 8. Ustawy naukowej z d. 1 października 1850 roku).

W rodowodzie i w książeczce legitymacyjnej, jako dokumentach urzędowych, są skrobanki zabronione.

Rok szk. 1906/7. # RODOWÓD 97 Półrocze II.

Nazwisko i imię ucznia	Jest uczniem zwyczajnym czy nadzwyczajnym	Oznaczenie Wydziału
Niemczyński Józef	zwyczajny.	teologiczny

Miejsce urodzenia	Wiek	Religia	Narodowość	Obywatelstwo	Mieszkanie w Krakowie
Wieliczka	22.	rzymsko katolicka	polska	austryackie	ul.: Podbramna 8. L. domu: Seminaryjna.

Imię, zatrudnienie i miejsce zamieszkania ojca lub opiekuna: Kazimierz Jezierski c.k. nauczyciel pensyonu Wieliczka

Oświadczenie się do służby wojskowej: oddany

Zakład naukowy, w którym uczeń strawił ostatnie półrocze: C.k. Uniwersytet Jagiellonski

Pobiera stypendyum z fundacyi: ... rocznie k. ... h. ... udzielone przez ... dekretem z dnia ... L.

dla kwestury: wpisano w kwesturze pod Nr.: 1214. 907. w dniu: Bibliot. K. 1

Na jakiej zasadzie uczeń żąda imatrykulacyi (inskrypcyi wpisu)

dla kwestury tytułem taksy — Zwrócono:		dla kwestury tytułem taksy — Pobrano:	
imatrykulacyjnej (wpisowego)	K. ... art. ...	imatrykulacyjnej (wpisowego)	K. ... art. ...
laboratoryjnej	K. ... art. ...	laboratoryjnej	K. ... art. ...
czesnego:	K. ... h. ... art. ...	czesnego:	K. ... h. ... art. ...
„	K. ... h. ... art. ...	„	K. ... h. ... art. ...
„	K. ... h. ... art. ...	„	K. ... h. ... art. ...
„	K. ... h. ... art. ...	„	K. ... h. ... art. ...

Uwolniony w całości

Wykaz odczytów, na które uczeń uczęszczać zamierza.

Przedmiot wykładu:	Ilość godzin tygodniowo	Nazwisko wykładającego	Podpis ucznia
Historia wskrzeszenia ciała Pańskiego z martwych i przemienienia jego	9.	X. Prof. Dr. Chrostowski	
Seminaryjum historyi kościelnej.	1.	X. Prof. Chrostowski	
De praecepto charitatis et Sacramentalis ejus Sacramentis -	8.	X. Prof. Kudasiewicz	
Seminaryjum moralne	1.	X. Prof. Kudasiewicz	

Przedmiot wykładu	Ilość godzin tygodniowo	Nazwisko wykładającego	Podpis ucznia

Poświadczam niniejszem, iż JP. Wodzyński Józef złożył prośbę o uwolnienie od opłaty czesnego na półrocze II r. szk. 1906/7 opartą na zasadach wyszczególnionych w 2 ustępie 1 § 15-go Ustawy o czesnem, i może być przeto wpisany prowizorycznie w poczet Uczniów Wydziału.

Kraków, dnia 3. kwietnia 1907.

Dziekan
X. Dr Knapiński

Według dotyczących przepisów mają uczniowie wpisywać przedmioty naukowe do rodowodu i książeczek legitymacyjnych zupełnie tak, jak takowe w spisie wyrażone zostały.

Nie wolno jest wpisywać do jednej rubryki rodowodu lub książeczki nazwisk dwóch nauk; ale **każdy przedmiot powinien być wpisanym w osobnej przegródce.** Gdyby jedna stronica książeczki nie starczyła do zapisania wszystkich przedmiotów, których Uczeń w jednem półroczu słuchać zamierza, wtedy ma użyć dwóch stronic.

Przy wyliczaniu odczytów w rodowodzie ma być umieszczony własnoręczny podpis Ucznia w ostatniej rubryce obok nazwiska każdego Nauczyciela (§ 8. Ustawy naukowej z d. 1 października 1850 roku).

W rodowodzie i w książeczce legitymacyjnej, jako dokumentach urzędowych, są skrobanki zabronione.

Rok szk. 1906/7. # RODOWÓD Półrocze II.

Nazwisko i imię ucznia	Jest uczniem zwyczajnym czy nadzwyczajnym	Oznaczenie Wydziału
Nowowolski Józef	zwyczajnym	teologiczny

Miejsce urodzenia	Wiek	Religia	Narodowość	Obywatelstwo	Mieszkanie w Krakowie
Fridman	23 lat	rzym.-kat.	polska	węgierskie	ul.: Seminaryum L. domu: duchowne

Imię, zatrudnienie i miejsce zamieszkania ojca ~~lub opiekuna~~: Jan, rolnik, Fridman - Węgry.

Oświadczenie się do służby wojskowej: —

Zakład naukowy, w którym uczeń strawił ostatnie półrocze: Uniwersytet Jagielloński

Pobiera stypendyum z fundacyi:
rocznie k. ..... h. ..... udzielone przez .....
dekretem z dnia ..... L. .....

dla kwestury: wpisano w kwesturze 1908 pod Nr.: 1214. 907. w dniu: Bibliot. K. 1.

Na jakiej zasadzie uczeń żąda imatrykulacyi (inskrypcyi wpisu): Index lectionum

	Zwrócono:	Pobrano:
dla kwestury tytułem taksy	imatrykulacyjnej (wpisowego) K. ..... art.	imatrykulacyjnej (wpisowego) K. ..... art. .....
	laboratoryjnej . . . . . K. ..... art.	laboratoryjnej . . . . . K. ..... art. .....
	czesnego: K. ..... h. ..... art.	czesnego: K. ..... h. ..... art. ..... Uwolniony w całości
	„ K. ..... h. ..... art.	„ K. ..... h. ..... art. .....
	„ K. ..... h. ..... art.	„ K. ..... h. ..... art. .....
	„ K. ..... h. ..... art.	„ K. ..... h. ..... art. .....

Wykaz odczytów, na które uczeń uczęszczać zamierza.

Przedmiot wykładu:	Ilość godzin tygodniowo	Nazwisko wykładającego	Podpis ucznia
Dogmatyka specyalna	9	Ks. Dr Hamerski	
Egzegesis I. ep. b. Pauli Ap. ad Corinthios	5	Ks. Dr Spis	
Introductio specialis in ll. ss. Novi Test.	4.		
Egregesis sublimior ep. b. Pauli ad Titum	2.		
Seminarium egregetico-paraphrasticum	1.		
Historya filozofii nowożytnej	2.	Ks. Dr Jabryb	
Ks. Paweł i jego pisma	2.	Ks. Dr Hamerski	

Nowowolski Józef

9 100

Przedmiot wykładu	Ilość godzin tygodniowo	Nazwisko wykładającego	Podpis ucznia

Poświadczam niniejszem, iż JP. Noworolski Józef złożył prośbę o uwolnienie od opłaty czesnego na półrocze letnie r. szk. 1906/7 opartą na zasadach wyszczególnionych w 2 ustępie 1 § 15-go Ustawy o czesnem, i może być przeto wpisany prowizorycznie w poczet Uczniów Wydziału.

Kraków, dnia 3. kwietnia 1906/7.

Dziekan

X. Dr Knapiński

Wydział Teologiczny C. K. Uniwersytetu Jagiellońskiego w Krakowie

Według dotyczących przepisów mają uczniowie wpisywać przedmioty naukowe do rodowodu i książeczek legitymacyjnych zupełnie tak, jak takowe w spisie wyrażone zostały.

Nie wolno jest wpisywać do jednej rubryki rodowodu lub książeczki nazwisk dwóch nauk; ale **każdy przedmiot powinien być wpisanym w osobnej przegródce.** Gdyby jedna stronica książeczki nie starczyła do zapisania wszystkich przedmiotów, których Uczeń w jednem półroczu słuchać zamierza, wtedy ma użyć dwóch stronic.

Przy wyliczaniu odczytów w rodowodzie ma być umieszczony własnoręczny podpis Ucznia w ostatniej rubryce obok nazwiska każdego Nauczyciela (§ 8. Ustawy naukowej z d. 1 października 1850 roku).

W rodowodzie i w książeczce legitymacyjnej, jako dokumentach urzędowych, są skrobanki zabronione.

Rok szk. 1907

RODOWÓD.

101

Półrocze: letnie

Imię i nazwisko Ucznia	Wymienienie czy jest uczniem zwyczajnym czy nadzwyczajnym	Oznaczenie Wydziału
Roman Nowotarski	zwyczajny	teologiczny

Miejsce urodzenia	Wiek	Religia	Narodowość	Poddaństwo Ucznia	Mieszkanie
Sporysz ad Żywiec	22 lat	rzym. kat.	polska	austryackie	Seminaryum duchowne

Imię, stan i miejsce zamieszkania ojca lub opiekuna	Wojciech, kowal, Sporysz ad Żywiec
Oświadczenie się do służby wojskowej	
Wskazanie zakładu naukowego, na którym Uczeń strawił ostatnie półrocze	Uniwersytet Jagielloński
Pobiera stypendyum udzielone mu przez pod dniem / w ilości / K. / h. / 1 / Nr.	1871 Wpisano w kwesturze w dniu pod Nr. 1274, 907 Bibliot. K. 1
Przytoczenie zasady na jakiej Uczeń żąda Imatrykulacyi lub Inskrypcyi (wpisu)	Index lectionum.

Uwolniony w całości

Wykaz odczytów, na które Uczeń uczęszczać zamierza:

Przedmiot wykładu	Liczba godzin tygodniowa	Nazwisko Profesora lub Nauczyciela	Własnoręczny podpis Ucznia
Edogmatica fundamentali tractatus de Ecclesia, de Rom. Pontifice, de fidei gnosi	5	X. Dr Franciszek Gabryl	Roman Nowotarski
Nauka o życie	2		
Historya filozofii nowożytnej	2.		
Introductio specialis in libros ss. Vet. Testamenti	6	X. Dr Wład. Knapiński	
Lingua hebraica: Analysis nonnullorum capitum ss. Scripturae	2.		
Seminaryum filozoficzne	1.	X. Dr Franciszek Gabryl	

102

Poświadczam niniejszem, iż JP. Roman Nowotarski złożył prośbę o uwolnienie od opłaty czesnego na półrocze letnie r. szk. 1907 oparta na zasadach wyszczególnionych w 2 ustępie § 15-go Ustawy o czesnem, i może być przeto wpisany prowizorycznie w poczet Uczniów Wydziału.

Kraków, dnia 3. kwietnia 1907

Dziekan

X. Dr. Knapiński

UNIWERSYTET JAGIELLOŃSKI W KRAKOWIE

Według dotyczących przepisów mają uczniowie wpisywać przedmioty naukowe do rodowodu i książeczek legitymacyjnych zupełnie tak, jak takowe w spisie wyrażone zostały.

Nie wolno jest wpisywać do jednej rubryki rodowodu lub książeczki nazwisk dwóch nauk; ale każdy przedmiot powinien być w pisanym w osobnej przegródce. Gdyby jedna stronica książeczki nie starczyła do zapisania wszystkich przedmiotów, których Uczeń w jednem półroczu słuchać zamierza, wtedy ma użyć dwóch stronic.

Przy wyliczaniu odczytów w rodowodzie ma być umieszczony własnoręczny podpis Ucznia w ostatniej rubryce obok nazwiska każdego Nauczyciela (§ 8. Ustawy naukowej z d. 1 Października 1850 roku).

W rodowodzie i w książeczce legitymacyjnej, jako dokumentach urzędowych, są skrobanki zabronione.

Rok szk. 1907

RODOWÓD.

103

Półrocze: letnie

Imię i nazwisko Ucznia			Wymienienie czy jest uczniem zwyczajnym czy nadzwyczajnym		Oznaczenie Wydziału
Aleksander Obrubański			zwyczajny		teologiczny
Miejsce urodzenia	**Wiek**	**Religia**	**Narodowość**	**Poddaństwo Ucznia**	**Mieszkanie**
Kopyczyńce Galicya.	20	rym-kat.	polska	austryackie	Seminaryum duchowne

Imię, stan i miejsce zamieszkania ojca lub opiekuna	Leon, oficyad. egz. Magistratu, Kraków ul. Karmelicka. l. 21.
Oświadczenie się do służby wojskowej	niepodpisowy
Wskazanie zakładu naukowego, na którym Uczeń strawił ostatnie półrocze	Uniw. Jagiell.

Pobiera stypendyum — udzielone mu przez — pod dniem — w ilości 1 — K. — h — Nr. —

1872

Wpisano w kwesturze w dniu 12/4. 907. pod Nr. Bibliot. K. 1.

Przytoczenie zasady na jakiej Uczeń żąda Imatrykulacyi lub Inskrypcyi (wpisu): Index lectionum

w całości

Wykaz odczytów, na które Uczeń uczęszczać zamierza:

Przedmiot wykładu	Liczba godzin tygodniowa	Nazwisko Profesora lub Nauczyciela	Własnoręczny podpis Ucznia
Ex dogmatico fundamentali tractatus: De Ecclesia de Romano Pontifice, de fidei gnosi	5	X. Prof. Dr. Gabryl	Aleksander Obrubański
Nauka o bycie	2		
Historya filozofii nowożytnej	2		
Seminaryum filozoficzne	1		
Introductio specialis in libros ss. Vet. Testamenti.	6	X. St. Knapiński	
Lingua hebraica: Analysis non-nullorum capitum S. Scripturae	2		
Lingua arabica Analysis primorum capitum Generis vers. arab.	2		

104

Poświadczam niniejszem, iż JP. Aleksander Obrubański złożył prośb o uwolnienie od opłaty czesnego na półrocze letnie r. szk. 1907 oparta na zasadach w szczególnionych w 2 ustępie § 15-go Ustawy o czesnem, i może być przeto wpisany prowizoryczn w poczet Uczniów Wydziału.

Kraków, dnia 4 kwietnia 1907

Dziekan

X. Dr Krupiński

C. K. UNIWERSYTETU JAGIELLOŃSKIEGO W KRAKOWIE

Według dotyczących przepisów mają uczniowie wpisywać przedmioty naukowe do rodowodu i książeczek legitymacyjn zupełnie tak, jak takowe w spisie wyrażone zostały.

Nie wolno jest wpisywać do jednej rubryki rodowodu lub książeczki nazwisk dwóch nauk; ale każdy przedmiot powin być w pisanym w osobnej przegródce. Gdyby jedna stronica książeczki nie starczyła do zapisania wszystkich przedmiotów, któr Uczeń w jednem półroczu słuchać zamierza, wtedy ma użyć dwóch stronic.

Przy wyliczaniu odczytów w rodowodzie ma być umieszczony własnoręczny podpis Ucznia w ostatniej rubryce o nazwiska każdego Nauczyciela (§ 8. Ustawy naukowej z d. 1 Października 1850 roku).

W rodowodzie i w książeczce legitymacyjnej, jako dokumentach urzędowych, są skrobanki zabronione.

Rok szk. 1907. **RODOWÓD.** 105 Półrocze: II.

Imię i nazwisko Ucznia	Wymienienie czy jest uczniem zwyczajnym czy nadzwyczajnym	Oznaczenie Wydziału
Jan Orkisz	zwyczajny	teologiczny

Miejsce urodzenia	Wiek	Religia	Narodowość	Poddaństwo Ucznia	Mieszkanie
Andrychów	26.	rzym. kat.	polska,	austryackie,	Seminaryum Dyecezalne

Imię, stan i miejsce zamieszkania ojca ~~lub opiekuna~~	Franciszek, tkacz w Andrychowie
Oświadczenie się do służby wojskowej	przynależny
Wskazanie zakładu naukowego, na którym Uczeń strawił ostatnie półrocze	Uniwersytet Jagielloński
Pobiera stypendyum udzielone mu przez pod dniem	w ilości K. h. 1 Nr.
Wpisano w kwesturze w dniu 12/4. 907. pod Nr. 1817 Bibliot. K.	
Przytoczenie zasady na jakiej Uczeń żąda Imatrykulacyi lub Inskrypcyi (wpisu)	Index lectionum

Uwolniony w całości

Wykaz odczytów, na które Uczeń uczęszczać zamierza:

Przedmiot wykładu	Liczba godzin tygodniowa	Nazwisko Profesora lub Nauczyciela	Własnoręczny podpis Ucznia
Prawo kanoniczne.	7.	ks. Prof. Dr. Gromnicki	
Sądownictwo kościelne.	1.	"	Orkisz
Seminarium juridicum.	1.	"	Jan
Teologia pasterska.	9.	ks. kan. Krupiński	

106

Poświadczam niniejszem, iż JP. Jan Orkisz złożył prośbę o uwolnienie od opłaty czesnego na półrocze letnie r. szk. 1907. — oparta na zasadach wy szczególnionych w 2 ustępie § 15-go Ustawy o czesnem, i może być przeto wpisany prowizorycznie w poczet Uczniów Wydziału.

Kraków, dnia 3. kwietnia 1907.

Dziekan

X. Dobrowolski



Według dotyczących przepisów mają uczniowie wpisywać przedmioty naukowe do rodowodu i książeczek legitymacyjnych zupełnie tak, jak takowe w spisie wyrażone zostały.

Nie wolno jest wpisywać do jednej rubryki rodowodu lub książeczki nazwisk dwóch nauk; ale każdy przedmiot powinien być w pisanym w osobnej przegródce. Gdyby jedna stronica książeczki nie starczyła do zapisania wszystkich przedmiotów, których Uczeń w jednem półroczu słuchać zamierza, wtedy ma użyć dwóch stronic.

Przy wyliczaniu odczytów w rodowodzie ma być umieszczony własnoręczny podpis Ucznia w ostatniej rubryce obok nazwiska każdego Nauczyciela (§ 8. Ustawy naukowej z d. 1 Października 1850 roku).

W rodowodzie i w książeczce legitymacyjnej, jako dokumentach urzędowych, są skrobanki zabronione.

Rok szk. 1907 **RODOWÓD.** 107 Półrocze: I

Imię i nazwisko Ucznia	Wymienienie czy jest uczniem zwyczajnym czy nadzwyczajnym	Oznaczenie Wydziału
Jan Pan	zwyczajny	teologiczny

Miejsce urodzenia	Wiek	Religia	Narodowość	Poddaństwo Ucznia	Mieszkanie
Biały Dunajec	24	rzym. kat.	polska	austryackie	Seminar. Duchown.

Imię, stan i miejsce zamieszkania ojca lub opiekuna: Jerzy Sakiewicz właściciel B. Dunajec

Oświadczenie się do służby wojskowej: —

Wskazanie zakładu naukowego, na którym Uczeń strawił ostatnie półrocze: Uniwersytet Jagielloński

Pobiera stypendyum udzielone mu przez — w ilości — K. — h. — pod dniem — 1 — Nr. —

Wpisano w kwesturze w dniu 12/4. 907. pod Nr. Bibliot. K. 1873

Przytoczenie zasady na jakiej Uczeń żąda Imatrykulacyi lub Inskrypcyi (wpisu): Judex beticus

Uwolniony w całości

Wykaz odczytów, na które Uczeń uczęszczać zamierza:

Przedmiot wykładu	Liczba godzin tygodniowa	Nazwisko Profesora lub Nauczyciela	Własnoręczny podpis Ucznia
Dogmatica fundamentalis	5.	Ks. D. Fr. Gabryl	Jan Pan
Katech. Liturgia	2		
Hist. filozofii średniowiecznej	2		
Seminar. Patrologicum	1		
Introductio specialis	6	Ks. D. Fr. Knapiński	
Lingua hebraica	2		
Lingua arabica: Anna lysis manuscriptorum capitum e Genesi versionis arabicae S. Scripturae	2		

108

Poświadczam niniejszem, iż JP. Jan Para złożył prośbę o uwolnienie od opłaty czesnego na półrocze letnie r. szk. 1906/7 oparta na zasadach wyszczególnionych w 2 ustępie § 15-go Ustawy o czesnem, i może być przeto wpisany prowizorycznie w poczet Uczniów Wydziału.

Kraków, dnia 3. kwietnia 1907

Dziekan

X. Dr Knapiński

Według dotyczących przepisów mają uczniowie wpisywać przedmioty naukowe do rodowodu i książeczek legitymacyjnych zupełnie tak, jak takowe w spisie wyrażone zostały.

Nie wolno jest wpisywać do jednej rubryki rodowodu lub książeczki nazwisk dwóch nauk; ale każdy przedmiot powinien być w pisanym w osobnej przegródce. Gdyby jedna stronica książeczki nie starczyła do zapisania wszystkich przedmiotów, których Uczeń w jednem półroczu słuchać zamierza, wtedy ma użyć dwóch stronic.

Przy wyliczaniu odczytów w rodowodzie ma być umieszczony własnoręczny podpis Ucznia w ostatniej rubryce obok nazwiska każdego Nauczyciela (§ 8. Ustawy naukowej z d. 1 Października 1850 roku).

W rodowodzie i w książeczce legitymacyjnej, jako dokumentach urzędowych, są skrobanki zabronione.

Rok szk. 1906/7

RODOWÓD

109

Półrocze letnie

Nazwisko i imię ucznia	Jest uczniem zwyczajnym czy nadzwyczajnym	Oznaczenie Wydziału
Piątek Antoni	zwyczajny	teologiczny

Miejsce urodzenia	Wiek	Religia	Narodowość	Obywatelstwo	Mieszkanie w Krakowie
Sułkowice	23	rzym. kat.	polska	austryackie	ul.: L. domu: Seminaryum chrześ.

Imię, zatrudnienie i miejsce zamieszkania ~~ojca lub~~ opiekuna	Jan Sroka rolnik Sułkowice
Oświadczenie się do służby wojskowej	wysłużył jako pełnoroczny ochotnik
Zakład naukowy, w którym uczeń strawił ostatnie półrocze	Uniwersytet Jagielloński

Pobiera stypendyum z fundacyi: ...
rocznie k. ... h. ... udzielone przez ...
dekretem z dnia ... L.

dla kwestury: wpisano w kwesturze pod Nr.: 1844 w dniu: 12/4. 907. Bibliot. K. 1.

Na jakiej zasadzie uczeń żąda imatrykulacyi (inskrypcyi wpisu)

Zwrócono:		Pobrano:	
dla kwestury tytułem taksy	imatrykulacyjnej (wpisowego) K. ... art. ...	dla kwestury tytułem taksy	imatrykulacyjnej (wpisowego) K. ... art. ...
	laboratoryjnej . . . . . K. ... art. ...		laboratoryjnej . . . . . K. ... art. ...
	czesnego: K. ... h. ... art. ...		czesnego: K. ... h. ... art. ...
	„ K. ... h. ... art. ...		„ K. ... h. ... art. ...
	„ K. ... h. ... art. ...		„ K. ... h. ... art. ...
	„ K. ... h. ... art. ...		„ K. ... h. ... art. ...

Uwolniony w całości

Wykaz odczytów, na które uczeń uczęszczać zamierza.

Przedmiot wykładu:	Ilość godzin tygodniowo	Nazwisko wykładającego	Podpis ucznia
Tractatus e dogmatica speciali: de Gratia, de sacramentis in genere, in specie, de Novissimis	9	Dr Prof Hanuszek	Antoni Piątek
Exegesis epistolae I. b. Pauli Apost. ad Corinthios	5	Dr Prof Stanisł Spis.	
Introductio specialis in libros ss. Nov. Testamenti	4		
Exegesis sublimior b. Pauli Apostol. ad Titum	2		
Seminarium exegetico-paraphrasticum	1		
Św. Paweł i jego pisma	2	Dr Prof. Kaczmarczyk	
Historya filozofii nowożytnej	2.	Dr Prof. Gabryl	

Przedmiot wykładu	Ilość godzin tygodniowo	Nazwisko wykładającego	Podpis ucznia
	—		

Poświadczam niniejszem, iż JP. Piątek Antoni złożył prośbę o uwolnienie od opłaty czesnego na półrocze letnie r. szk. 1906/7 opartą na zasadach wyszczególnionych w 2 ustępie 1 § 15-go Ustawy o czesnem, i może być przeto wpisany prowizorycznie w poczet Uczniów Wydziału.

Kraków, dnia 3 kwietnia 1907.

Dziekan

X. Dr Krajewski

Według dotyczących przepisów mają uczniowie wpisywać przedmioty naukowe do rodowodu i książeczek legitymacyjnych zupełnie tak, jak takowe w spisie wyrażone zostały.

Nie wolno jest wpisywać do jednej rubryki rodowodu lub książeczki nazwisk dwóch nauk; ale **każdy przedmiot powinien być wpisanym w osobnej przegródce.** Gdyby jedna stronica książeczki nie starczyła do zapisania wszystkich przedmiotów, których Uczeń w jednem półroczu słuchać zamierza, wtedy ma użyć dwóch stronic.

Przy wyliczaniu odczytów w rodowodzie ma być umieszczony własnoręczny podpis Ucznia w ostatniej rubryce obok nazwiska każdego Nauczyciela (§ 8. Ustawy naukowej z d. 1 października 1850 roku).

W rodowodzie i w książeczce legitymacyjnej, jako dokumentach urzędowych, są skrobanki zabronione.

Rok szk. 1907

RODOWÓD

Półrocze II

Nazwisko i imię ucznia	Jest uczniem zwyczajnym czy nadzwyczajnym	Oznaczenie Wydziału
Pietraszek Jan		teol

Miejsce urodzenia	Wiek	Religia	Narodowość	Obywatelstwo	Mieszkanie w Krakowie
Inwałd	23	rzymsko katolic.	polska	austryac.	ul.: Podzamcze L. domu: 8

Imię, zatrudnienie i miejsce zamieszkania ojca lub opiekuna: Fr. Stuglik Inwałd

Oświadczenie się do służby wojskowej: przynależny

Zakład naukowy, w którym uczeń strawił ostatnie półrocze: Jagiellońskiego Uniwersytet

Pobiera stypendyum z fundacyi: ..... rocznie k. ..... h. ..... udzielone przez ..... dekretem z dnia ..... L. .....

dla kwestury: wpisano w kwesturze 1824 pod Nr.: 12/4. 907. w dniu: Bibliot. K. 1

Na jakiej zasadzie uczeń żąda imatrykulacyi (inskrypcyi wpisu)

Zwrócono:		Pobrano:	
imatrykulacyjnej (wpisowego) K. ..... art.		imatrykulacyjnej (wpisowego) K. ..... art.	
laboratoryjnej ..... K. ..... art.		laboratoryjnej ..... K. ..... art.	
czesnego: K. ..... h. ..... art.		czesnego: K. ..... h. ..... art.	
„ K. ..... h. ..... art.		„ K. ..... h. ..... art.	
„ K. ..... h. ..... art.		„ K. ..... h. ..... art.	
„ K. ..... h. ..... art.		„ K. ..... h. ..... art.	

dla kwestury tytułem taksy

Uwolniony w całości

Wykaz odczytów, na które uczeń uczęszczać zamierza.

Przedmiot wykładu:	Ilość godzin tygodniowo	Nazwisko wykładającego	Podpis ucznia
Hist. eccl. a sacc. XVI	9	X. Prof. Dr. Chodkowski	Jan Pietraszek
Seminaryum hist. kośc.	1		
Ed. h. mor. Praecepta decal. Sacramenta	8	X. Prof. Dr. Kudasiewicz	
~~Seminaryum hist. kośc.~~			
Seminar. teolog. moral	1		
Seminaryum prawa kan.	1	X. Prof. Dr. Gromnicki	

112

Przedmiot wykładu	Ilość godzin tygodniowo	Nazwisko wykładającego	Podpis ucznia

Poświadczam niniejszem, iż JP. Pietranek Jan złożył prośbę o uwolnienie od opłaty czesnego na półrocze II r. szk. 1907 opartą na zasadach wyszczególnionych w 2 ustępie 1 § 15-go Ustawy o czesnem, i może być przeto wpisany prowizorycznie w poczet Uczniów Wydziału.

Kraków, dnia 3. Kwietnia 1907

Dziekan

X. Dr Knapiński

Według dotyczących przepisów mają uczniowie wpisywać przedmioty naukowe do rodowodu i książeczek legitymacyjnych zupełnie tak, jak takowe w spisie wyrażone zostały.

Nie wolno jest wpisywać do jednej rubryki rodowodu lub książeczki nazwisk dwóch nauk; ale **każdy przedmiot powinien być wpisanym w osobnej przegródce.** Gdyby jedna stronica książeczki nie starczyła do zapisania wszystkich przedmiotów, których Uczeń w jednem półroczu słuchać zamierza, wtedy ma użyć dwóch stronic.

Przy wyliczaniu odczytów w rodowodzie ma być umieszczony własnoręczny podpis Ucznia w ostatniej rubryce obok nazwiska każdego Nauczyciela (§ 8. Ustawy naukowej z d. 1 października 1850 roku).

W rodowodzie i w książeczce legitymacyjnej, jako dokumentach urzędowych, są skrobanki zabronione.

Rok szk. 1906/7

RODOWÓD

113

Półrocze letnie

Nazwisko i imię ucznia	Jest uczniem zwyczajnym czy nadzwyczajnym	Oznaczenie Wydziału
Pilch Franciszek	zwyczajnym	teologiczny

Miejsce urodzenia	Wiek	Religia	Narodowość	Obywatelstwo	Mieszkanie w Krakowie
Podłęże	lat 24	rzym.-katol.	polak	austryacki	ul.: Podzamcze L. domu: 8

Imię, zatrudnienie i miejsce zamieszkania ojca lub opiekuna	Adam Pilch w Podłężu
Oświadczenie się do służby wojskowej	przynależny
Zakład naukowy, w którym uczeń strawił ostatnie półrocze	c. k. Uniwersytet Jagielloński

Pobiera stypendyum z fundacyi: ...
rocznie k. ... h. ... udzielone przez ...
dekretem z dnia ... L. ...

dla kwestury: wpisano w kwesturze 1823 pod Nr.: 12/4. 907. w dniu: Bibliot. K. 1

Na jakiej zasadzie uczeń żąda imatrykulacyi (inskrypcyi wpisu)

Zwrócono:		Pobrano:	
dla kwestury tytułem taksy	imatrykulacyjnej (wpisowego) K. ... art. ...	dla kwestury tytułem taksy	imatrykulacyjnej (wpisowego) K. ... art. ...
	laboratoryjnej . . . . . K. ... art. ...		laboratoryjnej . . . . . K. ... art. ...
	czesnego: K. ... h. ... art. ...		czesnego: K. ... h. ... art. ...
	„ K. ... h. ... art. ...		„ K. ... h. ... art. ...
	„ K. ... h. ... art. ...		„ K. ... h. ... art. ...
	„ K. ... h. ... art. ...		„ K. ... h. ... art. ...

Uwolniony w całości

Wykaz odczytów, na które uczeń uczęszczać zamierza.

Przedmiot wykładu:	Ilość godzin tygodniowo	Nazwisko wykładającego	Podpis ucznia
Historia ecclesiastica inde a saecul. XVI. usque ad novissima tempora	9	X. Dr. Chotkowski	fr. Pilch
Seminarium historyi kościelnej	1	X. Dr. Chotkowski	fr. Pilch
De praeceptis decalogi (continuatio) et de sacramentis	9	X. prof. Rudasiewicz	
Seminarium theologiae moralis	1	X. prof. Rudasiewicz	

Przedmiot wykładu	Ilość godzin tygodniowo	Nazwisko wykładającego	Podpis ucznia

Poświadczam niniejszem, iż JP. Franciszek Pitala złożył prośbę o uwolnienie od opłaty czesnego na półrocze letnie r. szk. 1906/7 opartą na zasadach wyszczególnionych w 2 ustępie 1 § 15-go Ustawy o czesnem, i może być przeto wpisany prowizorycznie w poczet Uczniów Wydziału.

Kraków, dnia 3 Kwietnia 1907

Dziekan

X. Dr Knapiński

Według dotyczących przepisów mają uczniowie wpisywać przedmioty naukowe do rodowodu i książeczek legitymacyjnych zupełnie tak, jak takowe w spisie wyrażone zostały.

Nie wolno jest wpisywać do jednej rubryki rodowodu lub książeczki nazwisk dwóch nauk; ale **każdy przedmiot powinien być wpisanym w osobnej przegródce.** Gdyby jedna stronica książeczki nie starczyła do zapisania wszystkich przedmiotów, których Uczeń w jednem półroczu słuchać zamierza, wtedy ma użyć dwóch stronic.

Przy wyliczaniu odczytów w rodowodzie ma być umieszczony własnoręczny podpis Ucznia w ostatniej rubryce obok nazwiska każdego Nauczyciela (§ 8. Ustawy naukowej z d. 1 października 1850 roku).

W rodowodzie i w książeczce legitymacyjnej, jako dokumentach urzędowych, są skrobanki zabronione.

Rok szk. 1906/7

RODOWÓD.

M5

Półrocze: letnie

Imię i nazwisko Ucznia	Wymienienie czy jest uczniem zwyczajnym czy nadzwyczajnym	Oznaczenie Wydziału
Wojciech Pitala	zwyczajny	teologiczny

Miejsce urodzenia	Wiek	Religia	Narodowość	Poddaństwo Ucznia	Mieszkanie
Krzyszkowice	24 lat	rzym.-kat.	polska	austryackie	Seminaryum duchowne

Imię, stan i miejsce zamieszkania ojca lub opiekuna	Tomasz, rolnik w Krzyszkowicach
Oświadczenie się do służby wojskowej	odbył służbę wojskową
Wskazanie zakładu naukowego, na którym Uczeń strawił ostatnie półrocze	Uniwersytet Jagielloński

Pobiera stypendyum udzielone mu przez pod dniem w ilości K. h. 1 Nr.

Wpisano w kwesturze w dniu 1874 pod Nr. 1214. 907. Bibliot. K. 1.

Przytoczenie zasady na jakiej Uczeń żąda Imatrykulacyi lub Inskrypcyi (wpisu): Index lectionum

Uwolniony w całości

Wykaz odczytów, na które Uczeń uczęszczać zamierza:

Przedmiot wykładu	Liczba godzin tygodniowa	Nazwisko Profesora lub Nauczyciela	Własnoręczny podpis Ucznia
Dogmatica fundamentalis	5.	Ks. Prof. Dr. Gabryl	Wojciech Pitala
Nauka o bycie	2.		
Historya filozofii nowożytnej	2.		
Seminaryum filozoficzne	1.		
Introductio specialis in Libros Vet. Test.	6.	Ks. Prof. Dr. Knapiński	
Lingua hebraica	2.		

M6

Poświadczam niniejszem, iż JP. Wojciech Pitala słuch. I. r. św. Teologii złożył proś[illegible] o uwolnienie od opłaty czesnego na półrocze letnie r. szk. 1906/7 oparta na zasadach w[illegible] szczególnionych w 2 ustępie § 15-go Ustawy o czesnem, i może być przeto wpisany prowizorycz[illegible] w poczet Uczniów Wydziału.

Kraków, dnia 3 kwietnia 1907.

Dziekan

X. Dr. Knapiński

Według dotyczących przepisów mają uczniowie wpisywać przedmioty naukowe do rodowodu i książeczek legitymacyj[illegible] zupełnie tak, jak takowe w spisie wyrażone zostały.

Nie wolno jest wpisywać do jednej rubryki rodowodu lub książeczki nazwisk dwóch nauk; ale każdy przedmiot powi[illegible] być w pisanym w osobnej przegródce. Gdyby jedna stronica książeczki nie starczyła do zapisania wszystkich przedmiotów, któ[illegible] Uczeń w jednem półroczu słuchać zamierza, wtedy ma użyć dwóch stronic.

Przy wyliczaniu odczytów w rodowodzie ma być umieszczony własnoręczny podpis Ucznia w ostatniej rubryce [illegible] nazwiska każdego Nauczyciela (§ 8. Ustawy naukowej z d. 1 Października 1850 roku).

W rodowodzie i w książeczce legitymacyjnej, jako dokumentach urzędowych, są skrobanki zabronione.

Rok szk. 1907 **RODOWÓD.** M7 Półrocze: letnie

Imię i nazwisko Ucznia	Wymienienie czy jest uczniem zwyczajnym czy nadzwyczajnym	Oznaczenie Wydziału
Józef Podmokły	zwyczajny	teologiczny

Miejsce urodzenia	Wiek	Religia	Narodowość	Poddaństwo Ucznia	Mieszkanie
Trzemeśnia	21 lat	rz. kat.	polska	austryackie	Seminaryum duchowne

Imię, stan i miejsce zamieszkania ojca lub opiekuna	Stanisław rolnik w Trzemeśni
Oświadczenie się do służby wojskowej	/ / /
Wskazanie zakładu naukowego, na którym Uczeń strawił ostatnie półrocze	Uniwersytet Jagielloński
Pobiera stypendyum udzielone mu przez / w ilości / K. / h. / pod dniem 1 Nr.	Wpisano w kwesturze w dniu 1875 pod Nr. 1274. 907. Bibliot. K. 1.
Przytoczenie zasady na jakiej Uczeń żąda Imatrykulacyi lub Inskrypcyi (wpisu)	Index lectionum — Uwolniony w całości

Wykaz odczytów, na które Uczeń uczęszczać zamierza:

Przedmiot wykładu	Liczba godzin tygodniowa	Nazwisko Profesora lub Nauczyciela	Własnoręczny podpis Ucznia
Ex dogmatica fundamentali tractatus: De Ecclesia, de Romano Pontifice, de fidei gnosi	5	X. Dr. Franc. Gabryl	Podmokły Józef
Nauka o bycie	2		
Seminaryum filozoficzne	1		
Historya filozofii nowożytnej	2		
Introductio specialis in ss. l. V. Test.	6	X. Dr. Wład. Knapiński	
Lingua hebraica: Analysis nonnullorum capitum S. Scr. pturae	2		

118

Poświadczam niniejszem, iż JP. Józef Podmokły złożył prośbę o uwolnienie od opłaty czesnego na półrocze letnie r. szk. 1907 oparta na zasadach wyszczególnionych w 2 ustępie § 15-go Ustawy o czesnem, i może być przeto wpisany prowizorycznie w poczet Uczniów Wydziału.

Kraków, dnia 3 Kwietnia 1907

Dziekan

X. Dr Knapiński

Według dotyczących przepisów mają uczniowie wpisywać przedmioty naukowe do rodowodu i książeczek legitymacyjnych zupełnie tak, jak takowe w spisie wyrażone zostały.

Nie wolno jest wpisywać do jednej rubryki rodowodu lub książeczki nazwisk dwóch nauk; ale każdy przedmiot powinien być w pisanym w osobnej przegródce. Gdyby jedna stronica książeczki nie starczyła do zapisania wszystkich przedmiotów, których Uczeń w jednem półroczu słuchać zamierza, wtedy ma użyć dwóch stronic.

Przy wyliczaniu odczytów w rodowodzie ma być umieszczony własnoręczny podpis Ucznia w ostatniej rubryce obok nazwiska każdego Nauczyciela (§ 8. Ustawy naukowej z d. 1 Października 1850 roku).

W rodowodzie i w książeczce legitymacyjnej, jako dokumentach urzędowych, są skrobanki zabronione.

Rok szk. 1906/7 **RODOWÓD.** 119 Półrocze: II.

Imię i nazwisko Ucznia	Wymienienie czy jest uczniem zwyczajnym czy nadzwyczajnym	Oznaczenie Wydziału
Leonard Prochownik	zwyczajny	Teologia

Miejsce urodzenia	Wiek	Religia	Narodowość	Poddaństwo Ucznia	Mieszkanie
Czernichów ad Kraków	23	rzym-kat	polska	austryackie	Seminaryum dyecezyalne

Imię, stan i miejsce zamieszkania ojca ~~lub opiekuna~~	Franciszek Prochownik kancelista przy ck. kolei państwowej w Krakowie zamieszkały w Dębnikach ul. Sybacka l. 88
Oświadczenie się do służby wojskowej	niepopisowy
Wskazanie zakładu naukowego, na którym Uczeń strawił ostatnie półrocze	Uniwersytet Jagielloński
Pobiera stypendyum udzielone mu przez pod dniem	w ilości K. h. 1 Nr.
Wpisano w kwesturze w dniu pod Nr.	1876 12/4. 907. Bibliot. K. 1.
Przytoczenie zasady na jakiej Uczeń żąda Imatrykulacyi lub Inskrypcyi (wpisu)	Index lectionum.

Uwolniony w całości

Wykaz odczytów, na które Uczeń uczęszczać zamierza:

Przedmiot wykładu	Liczba godzin tygodniowa	Nazwisko Profesora lub Nauczyciela	Własnoręczny podpis Ucznia
Edogmatica fundamentali tractatus: de Ecclesia, de Romano Pontifice, de fide ignosi	5	X. Dr Prof.	Leonard Prochownik
Nauka o bycie	2	Gabryl	
Historya filozofii nowożytnej	2		
Introductio specialis in libros V. Test.	6	X. Dr Prof.	
Lingua hebraica analysis normatl. capit. S. Scripturae	2	Knapiński	
Seminaryum filozoficzne	1	X. Dr Prof. Gabryl	

120

Poświadczam niniejszem, iż JP. Prochownik Leonard złożył prośb o uwolnienie od opłaty czesnego na półrocze drugie r. szk. 1906/7 oparta na zasadach w szczególnionych w 2 ustępie § 15-go Ustawy o czesnem, i może być przeto wpisany prowizoryczni w poczet Uczniów Wydziału.

Kraków, dnia 3 kwietnia 1907.

Dziekan

X. Dr Knapiński

Według dotyczących przepisów mają uczniowie wpisywać przedmioty naukowe do rodowodu i książeczek legitymacyjnych zupełnie tak, jak takowe w spisie wyrażone zostały.

Nie wolno jest wpisywać do jednej rubryki rodowodu lub książeczki nazwisk dwóch nauk; ale każdy przedmiot powinien być w pisanym w osobnej przegródce. Gdyby jedna stronica książeczki nie starczyła do zapisania wszystkich przedmiotów, których Uczeń w jednem półroczu słuchać zamierza, wtedy ma użyć dwóch stronic.

Przy wyliczaniu odczytów w rodowodzie ma być umieszczony własnoręczny podpis Ucznia w ostatniej rubryce obok nazwiska każdego Nauczyciela (§ 8. Ustawy naukowej z d. 1 Października 1850 roku).

W rodowodzie i w książeczce legitymacyjnej, jako dokumentach urzędowych, są skrobanki zabronione.

Rok szk. 190 **RODOWÓD.** 14 Półrocze:

Imię i nazwisko Ucznia	Wymienienie czy jest uczniem zwyczajnym czy nadzwyczajnym	Oznaczenie Wydziału
Pytel Władysław	Zwyczajny	teologiczny

Miejsce urodzenia	Wiek	Religia	Narodowość	Poddaństwo Ucznia	Mieszkanie
Niegowić	20 l.	rzym.-kat.	polska	austryackie	Seminaryum duchowne

Imię, stan i miejsce zamieszkania ojca lub opiekuna	Jakób Pytel, służący dworski, w Dąbrowicy
Oświadczenie się do służby wojskowej	—
Wskazanie zakładu naukowego, na którym Uczeń strawił ostatnie półrocze	Uniwersytet Jagielloński
Pobiera stypendyum udzielone mu przez pod dniem	w ilości K. h. — 1 Nr.
Wpisano w kwesturze w dniu 1877 pod Nr. 12/4. 907. Bibliot. K. 1	
Przytoczenie zasady na jakiej Uczeń żąda Imatrykulacyi lub Inskrypcyi (wpisu)	Index lectionum

Uwolniony w całości

Wykaz odczytów, na które Uczeń uczęszczać zamierza:

Przedmiot wykładu	Liczba godzin tygodniowa	Nazwisko Profesora lub Nauczyciela	Własnoręczny podpis Ucznia
Ex dogmatica fundamentali tractatus: De Ecclesia, de R. Pontifice, de fidei gnosi	5	Ks. Dr. Gabryl	Pytel Władysław
Nauka o bycie	2		
Historya filozofii nowożytnej	2		
Seminaryum filozoficzne	1		
Introductio specialis in libros SS. V. Testamenti	6	Ks. Dr. Knapiński	
Lingua hebraica: Analysis nonnullorum capitum S. Scripturae	2		
Lingua arabica: Analysis primorum capitum Genesis versionis arabicae S. Scripturae	2		

122

Poświadczam niniejszem, iż JP. Wł. Władysław Pytel złożył proś[illegible] o uwolnienie od opłaty czesnego na półrocze letnie r. szk. 1907 oparta na zasadach w[illegible] szczególnionych w 2 ustępie § 15-go Ustawy o czesnem, i może być przeto wpisany prowizoryczn[illegible] w poczet Uczniów Wydziału.

Kraków, dnia 3. Kwietnia 1907

Dziekan

X. Dr Knapiński

Według dotyczących przepisów mają uczniowie wpisywać przedmioty naukowe do rodowodu i książeczek legitymacyjny[illegible] zupełnie tak, jak takowe w spisie wyrażone zostały.

Nie wolno jest wpisywać do jednej rubryki rodowodu lub książeczki nazwisk dwóch nauk; ale każdy przedmiot powini[illegible] być w pisanym w osobnej przegródce. Gdyby jedna stronica książeczki nie starczyła do zapisania wszystkich przedmiotów, który[illegible] Uczeń w jednem półroczu słuchać zamierza, wtedy ma użyć dwóch stronic.

Przy wyliczaniu odczytów w rodowodzie ma być umieszczony własnoręczny podpis Ucznia w ostatniej rubryce ob[illegible] nazwiska każdego Nauczyciela (§ 8. Ustawy naukowej z d. 1 Października 1850 roku).

W rodowodzie i w książeczce legitymacyjnej, jako dokumentach urzędowych, są skrobanki zabronione.

Rok szk. 1907 **RODOWÓD** 123 Półrocze letnie

Nazwisko i imię ucznia	Jest uczniem zwyczajnym czy nadzwyczajnym	Oznaczenie Wydziału
Rospond Kazimierz	zwyczajny	teologiczny

Miejsce urodzenia	Wiek	Religia	Narodowość	Obywatelstwo	Mieszkanie w Krakowie
Liszki	24 lat	rzym.-kat.	polska	krakowskie	ul.: Sem. duchowne L. domu:

Imię, zatrudnienie i miejsce zamieszkania ojca lub opiekuna	Wojciech, rolnik - Liszki
Oświadczenie się do służby wojskowej	—
Zakład naukowy, w którym uczeń strawił ostatnie półrocze	Uniwersytet Jagiell.

Pobiera stypendyum z fundacyi: ..... rocznie k. ..... h. ..... udzielone przez ..... dekretem z dnia ..... L.

dla kwestury: wpisano w kwesturze 1845 pod Nr.: 1214. 907. w dniu: Bibliot. K. 1.

Na jakiej zasadzie uczeń żąda imatrykulacyi (inskrypcyi wpisu): index lectionum

Zwrócono:		Pobrano:	
dla kwestury tytułem taksy	imatrykulacyjnej (wpisowego) K. ..... art.	dla kwestury tytułem taksy	imatrykulacyjnej (wpisowego) K. ..... art. .....
	laboratoryjnej . . . . . K. ..... art.		laboratoryjnej . . . . . K. ..... art. .....
	czesnego: K. ..... h. ..... art.		czesnego: K. ..... h. ..... art. ..... Uwolniony w całości
	„ K. ..... h. ..... art.		„ K. ..... h. ..... art. .....
	„ K. ..... h. ..... art.		„ K. ..... h. ..... art. .....
	„ K. ..... h. ..... art.		„ K. ..... h. ..... art. .....

Wykaz odczytów, na które uczeń uczęszczać zamierza.

Przedmiot wykładu:	Ilość godzin tygodniowo	Nazwisko wykładającego	Podpis ucznia
E dogmatica speciali:			
De Gratia, de Sacramentis in genere	9	Ks. Prof. Dr.	
de Sacramentis in specie, de novissimis		Hanusiek	
Exegesis epist. I. C. Pauli Apost. ad Corinthios	5	Ks. Prof. Dr. Spis	
Introductio specialis in libros N. Test.	4		
Exegesis sublimior C. Pauli ad Titum	2		
Seminarium exegetico-paraphrasticum	1		
Św. Paweł i jego pisma	2	Ks. Prof. Dr. Kaczmarczyk	
Historya filozofii nowożytnej	2	Ks. Prof. Dr. Gabryl	

24

Przedmiot wykładu	Ilość godzin tygodniowo	Nazwisko wykładającego	Podpis ucznia

Poświadczam niniejszem, iż JP. Rospond Kazimierz złożył prośbę o uwolnienie od opłaty czesnego na półrocze letnie r. szk. 1907 opartą na zasadach wyszczególnionych w 2 ustępie 1 § 15-go Ustawy o czesnem, i może być przeto wpisany prowizorycznie w poczet Uczniów Wydziału.

Kraków, dnia 3 września 1907

Dziekan

X. Dr Knapiński

UNIWERSYTETU JAGIELLOŃSKIEGO W KRAKOWIE W WYDZIAŁ TEOLOGICZNY C. K.

Według dotyczących przepisów mają uczniowie wpisywać przedmioty naukowe do rodowodu i książeczek legitymacyjnych zupełnie tak, jak takowe w spisie wyrażone zostały.

Nie wolno jest wpisywać do jednej rubryki rodowodu lub książeczki nazwisk dwóch nauk; ale **każdy przedmiot powinien być wpisanym w osobnej przegródce.** Gdyby jedna stronica książeczki nie starczyła do zapisania wszystkich przedmiotów, których Uczeń w jednem półroczu słuchać zamierza, wtedy ma użyć dwóch stronic.

Przy wyliczaniu odczytów w rodowodzie ma być umieszczony własnoręczny podpis Ucznia w ostatniej rubryce obok nazwiska każdego Nauczyciela (§ 8. Ustawy naukowej z d. 1 października 1850 roku).

W rodowodzie i w książeczce legitymacyjnej, jako dokumentach urzędowych, są skrobanki zabronione.

Rok szk. 1907/8

RODOWÓD.

125

Półrocze: drugie letnie

Imię i nazwisko Ucznia	Wymienienie czy jest uczniem zwyczajnym czy nadzwyczajnym	Oznaczenie Wydziału
Gustaw Sadowski	zwyczajnym	teologiczny

Miejsce urodzenia	Wiek	Religia	Narodowość	Poddaństwo Ucznia	Mieszkanie
Królestwo Polskie w Skarbisławicach	19 lat	rzym.-kat.	polska	rosyjskie	Seminaryum duchowne

Imię, stan i miejsce zamieszkania ojca lub opiekuna	Władysław Geppert, nadinżynier górniczy w Wieliczce
Oświadczenie się do służby wojskowej	—
Wskazanie zakładu naukowego, na którym Uczeń strawił ostatnie półrocze	Uniwersytet Jagielloński

Pobiera stypendyum — w ilości — K. — h. —
udzielone mu przez —
pod dniem 1 Nr. —

Wpisano w kwesturze 1878 w dniu 12/4. 907 pod Nr. Bibliot. K. 2

Przytoczenie zasady na jakiej Uczeń żąda Imatrykulacyi lub Inskrypcyi (wpisu): Index lectionum

Uwolniony w całości

Wykaz odczytów, na które Uczeń uczęszczać zamierza:

Przedmiot wykładu	Liczba godzin tygodniowa	Nazwisko Profesora lub Nauczyciela	Własnoręczny podpis Ucznia
Dogmatica fundamentalis	5	Ks. Prof. Dr Gabryl	Gustaw Sadowski
Nauka o bycie	2		
Historya filozofii nowożytnej	2		
Seminaryum filozoficzne	X		
Introductio special. in libros ss. Vet. test.	6	Ks. Prof. Dr Knapiński	
Lingua hebraica: Analiss. nomnal. cap. S. Scr.	2		

126

Poświadczam niniejszem, iż JP. Gustaw Sadowski złożył prośb o uwolnienie od opłaty czesnego na półrocze letnie r. szk. 1906/907 oparta na zasadach wy szczególnionych w 2 ustępie § 15-go Ustawy o czesnem, i może być przeto wpisany prowizoryczni w poczet Uczniów Wydziału.

Kraków, dnia 3 Kwietnia 1907.

Dziekan

X. Dr Knapiński

Według dotyczących przepisów mają uczniowie wpisywać przedmioty naukowe do rodowodu i książeczek legitymacyjnych zupełnie tak, jak takowe w spisie wyrażone zostały.

Nie wolno jest wpisywać do jednej rubryki rodowodu lub książeczki nazwisk dwóch nauk; ale każdy przedmiot powinien być w pisanym w osobnej przegródce. Gdyby jedna stronica książeczki nie starczyła do zapisania wszystkich przedmiotów, których Uczeń w jednem półroczu słuchać zamierza, wtedy ma użyć dwóch stronic.

Przy wyliczaniu odczytów w rodowodzie ma być umieszczony własnoręczny podpis Ucznia w ostatniej rubryce obo nazwiska każdego Nauczyciela (§ 8. Ustawy naukowej z d. 1 Października 1850 roku).

W rodowodzie i w książeczce legitymacyjnej, jako dokumentach urzędowych, są skrobanki zabronione.

Rok szk. 1907. **RODOWÓD** 127 Półrocze II.

Nazwisko i imię ucznia	Jest uczniem zwyczajnym czy nadzwyczajnym	Oznaczenie Wydziału
Skarbek Jan.	zwyczajny	teologiczny.

Miejsce urodzenia	Wiek	Religia	Narodowość	Obywatelstwo	Mieszkanie w Krakowie
Paszczyna	22 l.	rzym. kat.	polska	austryackie	ul.: Seminaryum L. domu: duchowne

Imię, zatrudnienie i miejsce zamieszkania ojca lub opiekuna	Kazimierz, rolnik w Paszczynie.
Oświadczenie się do służby wojskowej	uwolniony od czynnej służby na podstawie § 31.
Zakład naukowy, w którym uczeń strawił ostatnie półrocze	uniwersytet Jagielloński.

Pobiera stypendyum z fundacyi: ..... rocznie k. ..... h. ..... udzielone przez ..... dekretem z dnia ..... L.

dla kwestury: wpisano w kwesturze pod Nr.: 1846 w dniu: 12/4. 907. Bibliot. K. 1

Na jakiej zasadzie uczeń żąda imatrykulacyi (inskrypcyi wpisu): index lectionum.

Zwrócono:		Pobrano:	
dla kwestury tytułem taksy	imatrykulacyjnej (wpisowego) K. ..... art.	dla kwestury tytułem taksy	imatrykulacyjnej (wpisowego) K. ..... art. .....
	laboratoryjnej . . . . . K. ..... art.		laboratoryjnej . . . . . K. ..... art. .....
	czesnego: K. ..... h. ..... art.		czesnego: K. ..... h. ..... art. ..... Uwolniony w całości
	„ K. ..... h. ..... art.		„ K. ..... h. ..... art. .....
	„ K. ..... h. ..... art.		„ K. ..... h. ..... art. .....
	„ K. ..... h. ..... art.		„ K. ..... h. ..... art. .....

Wykaz odczytów, na które uczeń uczęszczać zamierza.

Przedmiot wykładu:	Ilość godzin tygodniowo	Nazwisko wykładającego	Podpis ucznia
Edogmatica speciali: De gratia, de Sacramentis in genere et specie, de novissimis:	9.	Ks. Prof. Dr. Hanuszek	Skarbek Jan.
Exegesis in epistolas b. Pauli Apost. ad Corinthios	5.	Ks. Prof. Dr. Spis.	
Introductio specialis in libros N. Testam.	4.		
Exegesis sublimior ep. b. Pauli ad Titum	2.		
Seminarium exegetico-paraphrasticum	1.		
Św. Paweł i jego pisma	2.	Ks. Prof. Dr. Kaczmarczyk,	
Historya filozofii nowożytnej	2.	Ks. Prof. Dr. Gabryl.	
Linguae Arabicae rudimenta	2.	Ks. Prof. Dr. Knapiński.	
Seminaryum filozoficzne	1	Ks. Dr. Prof. Gabryl	

Przedmiot wykładu	Ilość godzin tygodniowo	Nazwisko wykładającego	Podpis ucznia

Poświadczam niniejszem, iż JP. Skarbek Jan złożył prośbę o uwolnienie od opłaty czesnego na półrocze letnie r. szk. 190 6/7 opartą na zasadach wyszczególnionych w 2 ustępie 1 § 15-go Ustawy o czesnem, i może być przeto wpisany prowizorycznie w poczet Uczniów Wydziału.

Kraków, dnia 3 kwietnia 1907

Dziekan
X Dr Knapiński.

UNIWERSYTET JAGIELLOŃSKI W KRAKOWIE

Według dotyczących przepisów mają uczniowie wpisywać przedmioty naukowe do rodowodu i książeczek legitymacyjnych zupełnie tak, jak takowe w spisie wyrażone zostały.

Nie wolno jest wpisywać do jednej rubryki rodowodu lub książeczki nazwisk dwóch nauk; ale **każdy przedmiot powinien być wpisanym w osobnej przegródce.** Gdyby jedna stronica książeczki nie starczyła do zapisania wszystkich przedmiotów, których Uczeń w jednem półroczu słuchać zamierza, wtedy ma użyć dwóch stronic.

Przy wyliczaniu odczytów w rodowodzie ma być umieszczony własnoręczny podpis Ucznia w ostatniej rubryce obok nazwiska każdego Nauczyciela (§ 8. Ustawy naukowej z d. 1 października 1850 roku).

W rodowodzie i w książeczce legitymacyjnej, jako dokumentach urzędowych, są skrobanki zabronione.

Rok szk. 1906/7.

RODOWÓD. 129

Półrocze: letnie.

Imię i nazwisko Ucznia			Wymienienie czy jest uczniem zwyczajnym czy nadzwyczajnym		Oznaczenie Wydziału
Skarbek Józef.			zwyczajnym.		teologiczny.
Miejsce urodzenia	**Wiek**	**Religia**	**Narodowość**	**Poddaństwo Ucznia**	**Mieszkanie**
Wampierzów.	22 lat.	rzym. kat.	Polak.	austryacki.	Seminaryum Duchowne.

Imię, stan i miejsce zamieszkania ~~ojca lub opiekuna~~ matki:	Apolonia, wdowa po śp. Janie, mieszka w Wampierzowie.
Oświadczenie się do służby wojskowej	Zrzeczony.
Wskazanie zakładu naukowego, na którym Uczeń strawił ostatnie półrocze	Uniwersytet jagiellońskie.
Pobiera stypendyum udzielone mu przez / pod dniem /	w ilości 1 K. / Nr. h. /
Wpisano w kwesturze w dniu 12/4. 907. pod Nr. Bibliot. K. 1.	1879
Przytoczenie zasady na jakiej Uczeń żąda Imatrykulacyi lub Inskrypcyi (wpisu)	Index lectionum. Uwolniony w całości

Wykaz odczytów, na które Uczeń uczęszczać zamierza:

Przedmiot wykładu	Liczba godzin tygodniowa	Nazwisko Profesora lub Nauczyciela	Własnoręczny podpis Ucznia
E. dogmatica fundamentali tractatus: De Ecclesia, de Romano Pontifice et de fidei gnosi:	5	Ks. Dr. Gabryl.	
Nauka o bycie.	2		
Historya filozofii nowożytnej.	2		
Introductio specialis in libros s. V. Test.	6	Ks. Dr. Knapiński.	
Seminaryum filozoficzne.	1	Ks. Dr. Gabryl.	
Lingua hebraica: Analysis nonnullorum capitum S. Scripturae.	2	Ks. Dr. Knapiński.	Józef Skarbek.
Lingua arabica: Analysis nonnullorum capitum ex Genesis versionis arabica S. Scrip.	2		

130

Poświadczam niniejszem, iż JP. Kawiński Józef złożył prośbę o uwolnienie od opłaty czesnego na półrocze letnie r. szk. 1906/7 oparta na zasadach wyszczególnionych w 2 ustępie § 15-go Ustawy o czesnem, i może być przeto wpisany prowizorycznie w poczet Uczniów Wydziału.

Kraków, dnia 3. kwietnia 1907.

Dziekan

X. Dr. Knapiński

Według dotyczących przepisów mają uczniowie wpisywać przedmioty naukowe do rodowodu i książeczek legitymacyjnych zupełnie tak, jak takowe w spisie wyrażone zostały.

Nie wolno jest wpisywać do jednej rubryki rodowodu lub książeczki nazwisk dwóch nauk; ale każdy przedmiot powinien być w pisanym w osobnej przegródce. Gdyby jedna stronica książeczki nie starczyła do zapisania wszystkich przedmiotów, których Uczeń w jednem półroczu słuchać zamierza, wtedy ma użyć dwóch stronic.

Przy wyliczaniu odczytów w rodowodzie ma być umieszczony własnoręczny podpis Ucznia w ostatniej rubryce obok nazwiska każdego Nauczyciela (§ 8. Ustawy naukowej z d. 1 Października 1850 roku).

W rodowodzie i w książeczce legitymacyjnej, jako dokumentach urzędowych, są skrobanki zabronione.

Rok szk. 1906/7

RODOWÓD

131

Półrocze II

Nazwisko i imię ucznia	Jest uczniem zwyczajnym czy nadzwyczajnym	Oznaczenie Wydziału
Karol Stowiaczek	zwyczajnym	teologiczny

Miejsce urodzenia	Wiek	Religia	Narodowość	Obywatelstwo	Mieszkanie w Krakowie
Jelesnia	24	rzym. kat.	polska	austryackie	ul.: Seminar. duch. L. domu:

Imię, zatrudnienie i miejsce zamieszkania ojca lub opiekuna: opiekun Marcin Stowiaczek, rolnik, Jelesnia

Oświadczenie się do służby wojskowej: wzięty

Zakład naukowy, w którym uczeń strawił ostatnie półrocze: univer. jagiell.

Pobiera stypendyum z fundacyi:
rocznie k. ..... h. ..... udzielone przez
dekretem z dnia ..... L.

dla kwestury: wpisano w kwestarzu pod Nr.: 1844/907. w dniu: 12/4. Bibliot. K. 1.

Na jakiej zasadzie uczeń żąda imatrykulacyi (inskrypcyi wpisu): Index lectionum

dla kwestury tytułem taksy — Zwrócono:		dla kwestury tytułem taksy — Pobrano:	
imatrykulacyjnej (wpisowego)	K. ..... art.	imatrykulacyjnej (wpisowego)	K. ..... art. .....
laboratoryjnej	K. ..... art.	laboratoryjnej	K. ..... art. .....
czesnego:	K. ..... h. ..... art.	czesnego:	K. ..... h. ..... art. Uwolniony w całości
„	K. ..... h. ..... art.	„	K. ..... h. ..... art.
„	K. ..... h. ..... art.	„	K. ..... h. ..... art.
„	K. ..... h. ..... art.	„	K. ..... h. ..... art.

Wykaz odczytów, na które uczeń uczęszczać zamierza.

Przedmiot wykładu:	Ilość godzin tygodniowo	Nazwisko wykładającego	Podpis ucznia
Dogmatica specialis: De gratia; De sacramentis in genere; De sacramentis in specie;			
De novissimis.	9.	X. Dr. Hanusek	
Historya filozofii nowożytnej	2	X. Dr. Gabryl	
Exegesis epistolae I b. Pauli Apost. ad Corinthios	5.	X. prof. Dr. Spiss	
Introductio specialis in libros N. Test.	4.	Dto	
Exegesis sublimior b. Pauli epp. ad Titum	2	Dto	
Seminarium exegetico-pastoralisticum	1.	Dto	
Św. Paweł i jego pisma	2	X. Dr. Kuczmarzyk	Karol Stowiaczek

132

Przedmiot wykładu	Ilość godzin tygodniowo	Nazwisko wykładającego	Podpis ucznia

Poświadczam niniejszem, iż JP. Karol Słowiaczek złożył prośbę o uwolnienie od opłaty czesnego na półrocze II r. szk. 190 6/7 opartą na zasadach wyszczególnionych w 2 ustępie 1 § 15-go Ustawy o czesnem, i może być przeto wpisany prowizorycznie w poczet Uczniów Wydziału.

Kraków, dnia 3 kwietnia 190 6/7

Dziekan

X. Dr Knapiński

WYDZIAŁ TEOLOGICZNY C. K. UNIWERSYTETU JAGIELLOŃSKIEGO W KRAKOWIE

Według dotyczących przepisów mają uczniowie wpisywać przedmioty naukowe do rodowodu i książeczek legitymacyjnych zupełnie tak, jak takowe w spisie wyrażone zostały.

Nie wolno jest wpisywać do jednej rubryki rodowodu lub książeczki nazwisk dwóch nauk; ale **każdy przedmiot powinien być wpisanym w osobnej przegródce.** Gdyby jedna stronica książeczki nie starczyła do zapisania wszystkich przedmiotów, których Uczeń w jednem półroczu słuchać zamierza, wtedy ma użyć dwóch stronic.

Przy wyliczaniu odczytów w rodowodzie ma być umieszczony własnoręczny podpis Ucznia w ostatniej rubryce obok nazwiska każdego Nauczyciela (§ 8. Ustawy naukowej z d. 1 października 1850 roku).

W rodowodzie i w książeczce legitymacyjnej, jako dokumentach urzędowych, są skrobanki zabronione.

133

Rok szk. 1907

RODOWÓD

Półrocze II

Nazwisko i imię ucznia	Jest uczniem zwyczajnym czy nadzwyczajnym	Oznaczenie Wydziału
Sowiński Kazimierz	zwyczajny	teologiczny

Miejsce urodzenia	Wiek	Religia	Narodowość	Obywatelstwo	Mieszkanie w Krakowie
Kęty	24 lat	rzymsk. kat.	polska	austryackie	ul.: seminaryum L. domu: Syecezyalne

Imię, zatrudnienie i miejsce zamieszkania ojca lub opiekuna	—
Oświadczenie się do służby wojskowej	—
Zakład naukowy, w którym uczeń strawił ostatnie półrocze	Uniwersytet Jagielloński

Pobiera stypendyum z fundacyi: ..... rocznie k. ..... h. ..... udzielone przez ..... dekretem z dnia ..... L. .....

dla kwestury: wpisano w kwesturze pod Nr.: 1848 w dniu: 12/4. 907. Bibliot. K. /.

Na jakiej zasadzie uczeń żąda imatrykulacyi (inskrypcyi wpisu)

Zwrócono:		Pobrano:	
dla kwestury tytułem taksy	imatrykulacyjnej (wpisowego) K. ..... art.	dla kwestury tytułem taksy	imatrykulacyjnej (wpisowego) K. ..... art. .....
	laboratoryjnej . . . . . K. ..... art.		laboratoryjnej . . . . . K. ..... art. .....
	czesnego: K. ..... h. ..... art.		czesnego: K. ..... h. ..... art. .....
	„ K. ..... h. ..... art.		„ K. ..... h. ..... art. .....
	„ K. ..... h. ..... art.		„ K. ..... h. ..... art. .....
	„ K. ..... h. ..... art.		„ K. ..... h. ..... art. .....

Uwolniony w całości

Wykaz odczytów, na które uczeń uczęszczać zamierza.

Przedmiot wykładu:	Ilość godzin tygodniowo	Nazwisko wykładającego	Podpis ucznia
Dogmatica speciali tractatus: de Gratia, de Sacramentis in genere, De Sacramentis in specie, de Novissimis	9	Ks. Prof. Dr. Hanuszek	Kazimierz Sowiński.
Exegesis sublimior epist. b. Pauli Spost. ad Titum	2	Ks. Prof. Dr. Spis	
Exegesis epistolae I. b. Pauli Spostoli ad Corinthios	5		
Introductio specialis in libros SS. novi Testamenti	4		
Seminarium exegetico-paraphrasticum	1		
Historya filozofii nowożytnej	2	Ks. Prof. Dr. Gabryl	
Św. Paweł i jego pisma	2	Ks. Prof. Dr. Kaczmarczyk	

Przedmiot wykładu	Ilość godzin tygodniowo	Nazwisko wykładającego	Podpis ucznia

Poświadczam niniejszem, iż JP. Kazimierz Sosiński złożył prośbę o uwolnienie od opłaty czesnego na półrocze II. r. szk. 190 7 opartą na zasadach wyszczególnionych w 2 ustępie 1 § 15-go Ustawy o czesnem, i może być przeto wpisany prowizorycznie w poczet Uczniów Wydziału.

Kraków, dnia 3. Października 190 7.

Dziekan

X. Dr. Kruszyński

UNIWERSYTET JAGIELLOŃSKI W KRAK. WYDZIAŁ TEOL.

Według dotyczących przepisów mają uczniowie wpisywać przedmioty naukowe do rodowodu i książeczek legitymacyjnych zupełnie tak, jak takowe w spisie wyrażone zostały.

Nie wolno jest wpisywać do jednej rubryki rodowodu lub książeczki nazwisk dwóch nauk; ale **każdy przedmiot powinien być wpisanym w osobnej przegródce.** Gdyby jedna stronica książeczki nie starczyła do zapisania wszystkich przedmiotów, których Uczeń w jednem półroczu słuchać zamierza, wtedy ma użyć dwóch stronic.

Przy wyliczaniu odczytów w rodowodzie ma być umieszczony własnoręczny podpis Ucznia w ostatniej rubryce obok nazwiska każdego Nauczyciela (§ 8. Ustawy naukowej z d. 1 października 1850 roku).

W rodowodzie i w książeczce legitymacyjnej, jako dokumentach urzędowych, są skrobanki zabronione.

Rok szk. 1907.

RODOWÓD

Półrocze II.

Nazwisko i imię ucznia	Jest uczniem zwyczajnym czy nadzwyczajnym	Oznaczenie Wydziału
Strzyżek Michał	Zwyczajnym	teologiczny

Miejsce urodzenia	Wiek	Religia	Narodowość	Obywatelstwo	Mieszkanie w Krakowie
Alfredówka	24	rz. kat.	polska	Austria	ul.: L. domu: Stem. Pod.

Imię, zatrudnienie i miejsce zamieszkania ojca lub opiekuna: Antoni, rolnik w Alfredówce.

Oświadczenie się do służby wojskowej: Asentowany 1905 r.

Zakład naukowy, w którym uczeń strawił ostatnie półrocze: Kraków

Pobiera stypendyum z fundacyi: ... rocznie k. ... h. ... udzielone przez ... L. dekretem z dnia ...

dla kwestury: wpisano w kwestarze pod Nr.: 1214. 907. w dniu: Bibliot. K. 1.

Na jakiej zasadzie uczeń żąda imatrykulacyi (inskrypcyi wpisu)

dla kwestury tytułem taksy — Zwrócono:		dla kwestury tytułem taksy — Pobrano:	
imatrykulacyjnej (wpisowego)	K. ... art. ...	imatrykulacyjnej (wpisowego)	K. ... art. ...
laboratoryjnej	K. ... art. ...	laboratoryjnej	K. ... art. ...
czesnego:	K. ... h. ... art. ...	czesnego:	K. ... h. ... art. ... Uwolniony w całości
„	K. ... h. ... art. ...	„	K. ... h. ... art. ...
„	K. ... h. ... art. ...	„	K. ... h. ... art. ...
„	K. ... h. ... art. ...	„	K. ... h. ... art. ...

Wykaz odczytów, na które uczeń uczęszczać zamierza.

Przedmiot wykładu:	Ilość godzin tygodniowo	Nazwisko wykładającego	Podpis ucznia
Tractatus e Dogm. speciali. De gratia. De Sacramentis in specie et genere de matrimonio.	9.	X. Dr. Prof. Stamszek	Strzyżek
Introductio specialis in lib. et N. Test.	4.	X. Dr. Prof. Spis	
Exegesis epistolae I. b. Pauli Ap. ad Cor.	5.	X. Dr. Spis	
Exegesis publicum lib. Pauli Ap. ad Tim.	2.	X. Dr. Spis	
Seminarium exegetico-paraphrasticum	1	X. Dr. Spis	
Św. Paweł i jego pisma	2	X. Dr. Prof. Kaczmarczyk	
Historya filozofii nowożytnej	2	X. Dr. Jabryl	

Przedmiot wykładu	Ilość godzin tygodniowo	Nazwisko wykładającego	Podpis ucznia

Poświadczam niniejszem, iż JP. Strojek Michał złożył prośbę o uwolnienie od opłaty czesnego na półrocze II r. szk. 1907 opartą na zasadach wyszczególnionych w 2 ustępie 1 § 15-go Ustawy o czesnem, i może być przeto wpisany prowizorycznie w poczet Uczniów Wydziału.

Kraków, dnia 3 kwietnia 1907.

Dziekan

X. Dr Knapiński

Według dotyczących przepisów mają uczniowie wpisywać przedmioty naukowe do rodowodu i książeczek legitymacyjnych zupełnie tak, jak takowe w spisie wyrażone zostały.

Nie wolno jest wpisywać do jednej rubryki rodowodu lub książeczki nazwisk dwóch nauk; ale **każdy przedmiot powinien być wpisanym w osobnej przegródce.** Gdyby jedna stronica książeczki nie starczyła do zapisania wszystkich przedmiotów, których Uczeń w jednem półroczu słuchać zamierza, wtedy ma użyć dwóch stronic.

Przy wyliczaniu odczytów w rodowodzie ma być umieszczony własnoręczny podpis Ucznia w ostatniej rubryce obok nazwiska każdego Nauczyciela (§ 8. Ustawy naukowej z d. 1 października 1850 roku).

W rodowodzie i w książeczce legitymacyjnej, jako dokumentach urzędowych, są skrobanki zabronione.

Rok szk. 1906/07. **RODOWÓD.** 137 Półrocze: letnie

Imię i nazwisko Ucznia	Wymienienie czy jest uczniem zwyczajnym czy nadzwyczajnym	Oznaczenie Wydziału
Suchoń Władysław	zwyczajny	teologiczny

Miejsce urodzenia	Wiek	Religia	Narodowość	Poddaństwo Ucznia	Mieszkanie
Kęty	22 lat.	rzymsko-katol.	polska	austryackie.	Seminaryum duchowne.

Imię, stan i miejsce zamieszkania ojca lub opiekuna	Józef, rolnik w Kętach
Oświadczenie się do służby wojskowej	
Wskazanie zakładu naukowego, na którym Uczeń strawił ostatnie półrocze	Wszechnica Jagiellońska.
Pobiera stypendyum udzielone mu przez pod dniem	w ilości K. h. 1 Nr.
Przytoczenie zasady na jakiej Uczeń żąda Imatrykulacyi lub Inskrypcyi (wpisu)	Index lectionum.

1880 Wpisano w kwesturze w dniu 12/4. 907 pod Nr. Bibliot. K. 1.

Uwolniony w całości

Wykaz odczytów, na które Uczeń uczęszczać zamierza:

Przedmiot wykładu	Liczba godzin tygodniowa	Nazwisko Profesora lub Nauczyciela	Własnoręczny podpis Ucznia
Dogmatica fundamentalis	5.	Ks. Prof. Dr Gabryl.	Suchoń Władysław
Nauka o bycie	2.		
Historya filozofii nowożytnej	2.		
Seminaryum filozoficzne	1.		
Introductio specialis	6	Ks. Prof. Dr Knapiński.	
Lingua hebraica	2.		

138

Poświadczam niniejszem, iż ~~JP.~~ Suchoń Władysław złożył prośbę o uwolnienie od opłaty czesnego na półrocze letnie r. szk. 1906/07. oparta na zasadach wyszczególnionych w 2 ustępie § 15-go Ustawy o czesnem, i może być przeto wpisany prowizorycznie w poczet Uczniów Wydziału.

Kraków, dnia 3. Kwietnia 1907.

Dziekan

X. Dr Knapiński

WYDZIAŁ TEOLOGICZNY C. K. UNIWERSYTETU JAGIELLOŃSKIEGO W KRAKOWIE

Według dotyczących przepisów mają uczniowie wpisywać przedmioty naukowe do rodowodu i książeczek legitymacyjnych zupełnie tak, jak takowe w spisie wyrażone zostały.

Nie wolno jest wpisywać do jednej rubryki rodowodu lub książeczki nazwisk dwóch nauk; ale każdy przedmiot powinien być w pisanym w osobnej przegródce. Gdyby jedna stronica książeczki nie starczyła do zapisania wszystkich przedmiotów, których Uczeń w jednem półroczu słuchać zamierza, wtedy ma użyć dwóch stronic.

Przy wyliczaniu odczytów w rodowodzie ma być umieszczony własnoręczny podpis Ucznia w ostatniej rubryce obok nazwiska każdego Nauczyciela (§ 8. Ustawy naukowej z d. 1 Października 1850 roku).

W rodowodzie i w książeczce legitymacyjnej, jako dokumentach urzędowych, są skrobanki zabronione.

Rok szk. 1906/7 **RODOWÓD** 139 Półrocze letnie

Nazwisko i imię ucznia	Jest uczniem zwyczajnym czy nadzwyczajnym	Oznaczenie Wydziału
Szeląg Józef	zwyczajny	teologiczny

Miejsce urodzenia	Wiek	Religia	Narodowość	Obywatelstwo	Mieszkanie w Krakowie
Podłęże	23	rzymsko katol.	Polska	austryackie	ul.: Seminaryum L. domu: Duchowne

Imię, zatrudnienie i miejsce zamieszkania ojca ~~lub opiekuna~~: Andrzej, rolnik w Podłężu

Oświadczenie się do służby wojskowej: przynależny

Zakład naukowy, w którym uczeń strawił ostatnie półrocze: Uniwersytet Jagielloński

Pobiera stypendyum z fundacyi: ..... rocznie k. ..... h. ..... udzielone przez ..... dekretem z dnia ..... L.

dla kwestury: wpisano w kwestyi 1822 pod Nr.: 12/4. 907. w dniu: Bibliot. K. 1

Na jakiej zasadzie uczeń żąda imatrykulacyi (inskrypcyi wpisu): Index lectionum

Zwrócono:		Pobrano:	
dla kwestury tytułem taksy	imatrykulacyjnej (wpisowego) K. ..... art.	dla kwestury tytułem taksy	imatrykulacyjnej (wpisowego) K. ..... art. .....
	laboratoryjnej . . . . . K. ..... art.		laboratoryjnej . . . . . K. ..... art. .....
	czesnego: K. ..... h. ..... art.		czesnego: K. ..... h. ..... art. .....
	„ K. ..... h. ..... art.		„ K. ..... h. ..... art. .....
	„ K. ..... h. ..... art.		„ K. ..... h. ..... art. .....
	„ K. ..... h. ..... art.		„ K. ..... h. ..... art. .....

Uwolniony w całości

Wykaz odczytów, na które uczeń uczęszczać zamierza.

Przedmiot wykładu:	Ilość godzin tygodniowo	Nazwisko wykładającego	Podpis ucznia
Historia ecclesiastica inde a saec. XVI usque ad novissima tempora	9	X. prof. Dr Chotkowski	Szeląg Józef
Seminaryum historyi Kościelnej	1.	X. prof. Dr Chotkowski	Szeląg Józef
De praeceptis decalogi (continuatio) et de Sacramentis	8.	X. prof. Dr Kudasiewicz	Szeląg
Seminarium theologiae moral.	1.	X. prof. Dr Kudasiewicz	Szeląg

140

Przedmiot wykładu	Ilość godzin tygodniowo	Nazwisko wykładającego	Podpis ucznia

Poświadczam niniejszem, iż JP. Szelag Józef złożył prośbę o uwolnienie od opłaty czesnego na półrocze letnie r. szk. 1906/7 opartą na zasadach wyszczególnionych w 2 ustępie 1 § 15-go Ustawy o czesnem, i może być przeto wpisany prowizorycznie w poczet Uczniów Wydziału.

Kraków, dnia 3 kwietnia 1907

Dziekan

X Dr Knapiński

Według dotyczących przepisów mają uczniowie wpisywać przedmioty naukowe do rodowodu i książeczek legitymacyjnych zupełnie tak, jak takowe w spisie wyrażone zostały.

Nie wolno jest wpisywać do jednej rubryki rodowodu lub książeczki nazwisk dwóch nauk; ale **każdy przedmiot powinien być wpisanym w osobnej przegródce.** Gdyby jedna stronica książeczki nie starczyła do zapisania wszystkich przedmiotów, których Uczeń w jednem półroczu słuchać zamierza, wtedy ma użyć dwóch stronic.

Przy wyliczaniu odczytów w rodowodzie ma być umieszczony własnoręczny podpis Ucznia w ostatniej rubryce obok nazwiska każdego Nauczyciela (§ 8. Ustawy naukowej z d. 1 października 1850 roku).

W rodowodzie i w książeczce legitymacyjnej, jako dokumentach urzędowych, są skrobanki zabronione.

Rok szk. 1907. **RODOWÓD.** 141 Półrocze: II

Imię i nazwisko Ucznia	Wymienienie czy jest uczniem zwyczajnym czy nadzwyczajnym	Oznaczenie Wydziału
Szyprzeniec Andrzej	zwyczajnym	teologiczny

Miejsce urodzenia	Wiek	Religia	Narodowość	Poddaństwo Ucznia	Mieszkanie
Posada dolna od Rymanów Galicya	23.	rzymsk.	polska	Austrya	Seminaryum Dyecezyalne.

Imię, stan i miejsce zamieszkania ojca lub opiekuna	Franciszek rolnik w Posadzie Dolnej od Rymanów
Oświadczenie się do służby wojskowej	—
Wskazanie zakładu naukowego, na którym Uczeń strawił ostatnie półrocze	Uniwersytet Jagiellański

Pobiera stypendyum w ilości K. h. 1818

udzielone mu przez

pod dniem 1 Nr.

Wpisano w kwesturze w dniu 12/4. 907. pod Nr. Bibliot. K. 1

Przytoczenie zasady na jakiej Uczeń żąda Imatrykulacyi lub Inskrypcyi (wpisu) Index lectionum

Uwolniony w całości

Wykaz odczytów, na które Uczeń uczęszczać zamierza:

Przedmiot wykładu	Liczba godzin tygodniowa	Nazwisko Profesora lub Nauczyciela	Własnoręczny podpis Ucznia
Ins canonicum	7	Ks. Prof. Dr Gromnicki	
Sądownictwo chościelne	1	"	Szyprzeniec Andrzej
Seminaryum prawa kanonicznego	1	"	
Teologia pasterska	9	Ks. Kan. Krupiński	

142

Poświadczam niniejszem, iż JP. Szepiniec Antoni złożył prośb
o uwolnienie od opłaty czesnego na półrocze II r. szk. 1907 oparta na zasadach w
szczególnionych w 2 ustępie § 15-go Ustawy o czesnem, i może być przeto wpisany prowizoryczn
w poczet Uczniów Wydziału.

Kraków, dnia 3 Września 1907.

Dziekan
X. Dr Knapiński

Według dotyczących przepisów mają uczniowie wpisywać przedmioty naukowe do rodowodu i książeczek legitymacyjnyc
zupełnie tak, jak takowe w spisie wyrażone zostały.

Nie wolno jest wpisywać do jednej rubryki rodowodu lub książeczki nazwisk dwóch nauk; ale każdy przedmiot powinie
być w pisanym w osobnej przegródce. Gdyby jedna stronica książeczki nie starczyła do zapisania wszystkich przedmiotów, którye
Uczeń w jednem półroczu słuchać zamierza, wtedy ma użyć dwóch stronic.

Przy wyliczaniu odczytów w rodowodzie ma być umieszczony własnoręczny podpis Ucznia w ostatniej rubryce obo
nazwiska każdego Nauczyciela (§ 8. Ustawy naukowej z d. 1 Października 1850 roku).

W rodowodzie i w książeczce legitymacyjnej, jako dokumentach urzędowych, są skrobanki zabronione.

143

Rok szk. 1907 **RODOWÓD.** Półrocze: [illegible]

Imię i nazwisko Ucznia	Wymienienie czy jest uczniem zwyczajnym czy nadzwyczajnym	Oznaczenie Wydziału
Ferdynand Sznajdrowicz	zwyczajny	teologiczny

Miejsce urodzenia	Wiek	Religia	Narodowość	Poddaństwo Ucznia	Mieszkanie
Żywiec	25 lat	rzymsko-katolicka	polska	austryackie	Seminaryum duchowne

Imię, stan i miejsce zamieszkania ojca lub opiekuna	Franciszek, palacz w Żywcu
Oświadczenie się do służby wojskowej	poborowy
Wskazanie zakładu naukowego, na którym Uczeń strawił ostatnie półrocze	Uniwersytet Jagiell.
Pobiera stypendyum udzielone mu przez pod dniem	w ilości 1 K. h. Nr.
Wpisano w kwesturze w dniu 12/4. 907. pod Nr. Bibliot. K./.	
Przytoczenie zasady na jakiej Uczeń żąda Imatrykulacyi lub Inskrypcyi (wpisu)	Uwolniony w całości

Wykaz odczytów, na które Uczeń uczęszczać zamierza:

Przedmiot wykładu	Liczba godzin tygodniowa	Nazwisko Profesora lub Nauczyciela	Własnoręczny podpis Ucznia
Dogmatica fundamentalis Tractatus: de Ecclesia, de Romano Pontifice, de fidei gnosi	5	Ks. Prof. Dr Gabryl	Ferdynand Sznajdrowicz
Filozofia: Nauka o bycie	2		
Historya filozofii powszechnej	2		
Introductio specialis in libros V. Test.	6	Ks. Dr Knapiński	
Lingua hebraica: Analysis nonnullo capitum S. Scripturae	2		
Seminarjum filozoficzne	1.	Ks. Dr. Fr. Gabryl	

144

Poświadczam niniejszem, iż JP. Ferdynand Sznajdrowicz złożył prośbę o uwolnienie od opłaty czesnego na półrocze (II) letnie r. szk. 1907 oparta na zasadach wyszczególnionych w 2 ustępie § 15-go Ustawy o czesnem, i może być przeto wpisany prowizorycznie w poczet Uczniów Wydziału.

Kraków, dnia 3 kwietnia 1907

Dziekan

X. Dr Knapiński

Według dotyczących przepisów mają uczniowie wpisywać przedmioty naukowe do rodowodu i książeczek legitymacyjnych zupełnie tak, jak takowe w spisie wyrażone zostały.

Nie wolno jest wpisywać do jednej rubryki rodowodu lub książeczki nazwisk dwóch nauk; ale każdy przedmiot powinien być w pisanym w osobnej przegródce. Gdyby jedna stronica książeczki nie starczyła do zapisania wszystkich przedmiotów, których Uczeń w jednem półroczu słuchać zamierza, wtedy ma użyć dwóch stronic.

Przy wyliczaniu odczytów w rodowodzie ma być umieszczony własnoręczny podpis Ucznia w ostatniej rubryce obok nazwiska każdego Nauczyciela (§ 8. Ustawy naukowej z d. 1 Października 1850 roku).

W rodowodzie i w książeczce legitymacyjnej, jako dokumentach urzędowych, są skrobanki zabronione.

Rok szk. 1907 **RODOWÓD** 145 Półrocze letnie

Nazwisko i imię ucznia	Jest uczniem zwyczajnym czy nadzwyczajnym	Oznaczenie Wydziału
Sznajdrowicz Antoni	zwyczajny	teologiczny

Miejsce urodzenia	Wiek	Religia	Narodowość	Obywatelstwo	Mieszkanie w Krakowie
Żywiec	23 l.	rzym. kat.	polska	austryackie	ul.: L. domu: Seminaryum duch.

Imię, zatrudnienie i miejsce zamieszkania ojca ~~lub opiekuna~~	Franciszek, wyrobnik Żywiec
Oświadczenie się do służby wojskowej	—
Zakład naukowy, w którym uczeń strawił ostatnie półrocze	Uniwersytet Jagiell.

Pobiera stypendyum z fundacyi: ...
rocznie k. ... h. ... udzielone przez ...
dekretem z dnia ... L.

dla kwestury: wpisano w kwesturze pod Nr.: 1850 w dniu: 12/4. 907. Bibliot. K. 1.

Na jakiej zasadzie uczeń żąda imatrykulacyi (inskrypcyi wpisu): index lectionum

Zwrócono:		Pobrano:	
dla kwestury tytułem taksy	imatrykulacyjnej (wpisowego) K. ... art. ...	dla kwestury tytułem taksy	imatrykulacyjnej (wpisowego) K. ... art. ...
	laboratoryjnej ... K. ... art. ...		laboratoryjnej ... K. ... art. ...
	czesnego: K. ... h. ... art. ...		czesnego: K. ... h. ... art. ...
	„ K. ... h. ... art. ...		„ K. ... h. ... art. ...
	„ K. ... h. ... art. ...		„ K. ... h. ... art. ...
	„ K. ... h. ... art. ...		„ K. ... h. ... art. ...

Uwolniony w całości

Wykaz odczytów, na które uczeń uczęszczać zamierza.

Przedmiot wykładu:	Ilość godzin tygodniowo	Nazwisko wykładającego	Podpis ucznia
Edogmatica speciali: (de Gratia De Sacramentis in genere, de Sacramentis in specie, de novissimis.)	9	X. Prof. Dr Hanuszek	Sznajdrowicz Antoni
Exegesis epist. I b. Pauli Apost. ad Corinthios	5.	Ks. Prof. Dr Spis	
Introductio specialis in libros N. Testam.	4		
Exegesis sublimior b. Pauli Apost. ad Titum	2		
Seminarium exegetico-paraphrasticum	1		
Św. Paweł i jego pisma	2.	Ks. Prof. Dr Kaczmarczyk	
Historya filozofii nowożytnej	2.	Ks. Dr Prof. Gabryl	

Przedmiot wykładu	Ilość godzin tygodniowo	Nazwisko wykładającego	Podpis ucznia

Poświadczam niniejszem, iż JP. Szwajdrowicz Antoni złożył prośbę o uwolnienie od opłaty czesnego na półrocze II r. szk. 190 7 opartą na zasadach wyszczególnionych w 2 ustępie 1 § 15-go Ustawy o czesnem, i może być przeto wpisany prowizorycznie w poczet Uczniów Wydziału.

Kraków, dnia 3 kwietnia 190 7

Dziekan

X. Dr. Knapiński.

BIBLIOTEKA JAGIELLOŃSKIEGO W KRAKOWIE

Według dotyczących przepisów mają uczniowie wpisywać przedmioty naukowe do rodowodu i książeczek legitymacyjnych zupełnie tak, jak takowe w spisie wyrażone zostały.

Nie wolno jest wpisywać do jednej rubryki rodowodu lub książeczki nazwisk dwóch nauk; ale **każdy przedmiot powinien być wpisanym w osobnej przegródce.** Gdyby jedna stronica książeczki nie starczyła do zapisania wszystkich przedmiotów, których Uczeń w jednem półroczu słuchać zamierza, wtedy ma użyć dwóch stronic.

Przy wyliczaniu odczytów w rodowodzie ma być umieszczony własnoręczny podpis Ucznia w ostatniej rubryce obok nazwiska każdego Nauczyciela (§ 8. Ustawy naukowej z d. 1 października 1850 roku).

W rodowodzie i w książeczce legitymacyjnej, jako dokumentach urzędowych, są skrobanki zabronione.

Rok szk. 1906/8

RODOWÓD 147

Półrocze II.

Nazwisko i imię ucznia	Jest uczniem zwyczajnym czy nadzwyczajnym	Oznaczenie Wydziału
Szymeczko Jan Kanty	zwyczajny	teologiczny

Miejsce urodzenia	Wiek	Religia	Narodowość	Obywatelstwo	Mieszkanie w Krakowie
Dwory	21.	rzym-kat.	Polska	austryackie	ul.: Poselawice L. domu: 8

Imię, zatrudnienie i miejsce zamieszkania ojca lub opiekuna: Antoni, gospodarz, Dwory.

Oświadczenie się do służby wojskowej: niezaszeregowany.

Zakład naukowy, w którym uczeń strawił ostatnie półrocze: uniwersytet Jagielloński

Pobiera stypendyum z fundacyi:
rocznie k. ..... h. ..... udzielone przez .....
dekretem z dnia ..... L. .....

dla kwestury: wpisano w kwestyi pod Nr.: 1214. 907. w dniu: Bibliot. K. 1

Na jakiej zasadzie uczeń żąda imatrykulacyi (inskrypcyi wpisu)

dla kwestury tytułem taksy — Zwrócono:			dla kwestury tytułem taksy — Pobrano:		
imatrykulacyjnej (wpisowego)	K.	art.	imatrykulacyjnej (wpisowego)	K.	art. .....
laboratoryjnej	K.	art.	laboratoryjnej	K.	art. .....
czesnego:	K.	h. ..... art.	czesnego:	K.	h. ..... art. .....
„	K.	h. ..... art.	„	K.	h. ..... art. ..... Uwolniony w całości
„	K.	h. ..... art.	„	K.	h. ..... art. .....
„	K.	h. ..... art.	„	K.	h. ..... art. .....

Wykaz odczytów, na które uczeń uczęszczać zamierza.

Przedmiot wykładu:	Ilość godzin tygodniowo	Nazwisko wykładającego	Podpis ucznia
Historia Ecclesiastica inde a saeculo XVI. usque ad nostrissima tempora	9.	x. Prof. Dr. Chotkowski	Jan Kanty Szymeczko.
Seminaryum historyi kościelnej	1.		
De praeceptis (continuatio) et de Sacramentis	9.	x. Prof. Arnuald Kadaniewicz	
Seminaryum prawa	1.	x. prof. Sromnicki	
Exegesis publicorum epistolae S. Pauli Apostoli ad Titum	2	x. prof. Dr. Szpis	

148

Przedmiot wykładu	Ilość godzin tygodniowo	Nazwisko wykładającego	Podpis ucznia

Poświadczam niniejszem, iż JP. Jan Kanty Szymeczko złożył prośbę o uwolnienie od opłaty czesnego na półrocze letnie r. szk. 1906/7 opartą na zasadach wyszczególnionych w 2 ustępie 1 § 15-go Ustawy o czesnem, i może być przeto wpisany prowizorycznie w poczet Uczniów Wydziału.

Kraków, dnia 3 Kwietnia 1907

Dziekan

X Dr Knapiński

Według dotyczących przepisów mają uczniowie wpisywać przedmioty naukowe do rodowodu i książeczek legitymacyjnych zupełnie tak, jak takowe w spisie wyrażone zostały.

Nie wolno jest wpisywać do jednej rubryki rodowodu lub książeczki nazwisk dwóch nauk; ale **każdy przedmiot powinien być wpisanym w osobnej przegródce.** Gdyby jedna stronica książeczki nie starczyła do zapisania wszystkich przedmiotów, których Uczeń w jednem półroczu słuchać zamierza, wtedy ma użyć dwóch stronic.

Przy wyliczaniu odczytów w rodowodzie ma być umieszczony własnoręczny podpis Ucznia w ostatniej rubryce obok nazwiska każdego Nauczyciela (§ 8. Ustawy naukowej z d. 1 października 1850 roku).

W rodowodzie i w książeczce legitymacyjnej, jako dokumentach urzędowych, są skrobanki zabronione.

149

Rok szk. 1907 **RODOWÓD.** Półrocze: II.

Imię i nazwisko Ucznia	Wymienienie czy jest uczniem zwyczajnym czy nadzwyczajnym	Oznaczenie Wydziału
Klemens Tatara	ucz. zwyczajny.	wyd. teologiczny.

Miejsce urodzenia	Wiek	Religia	Narodowość	Poddaństwo Ucznia	Mieszkanie
Koźmice Wielkie ad Wieliczka	lat 24.	Rzym. Katol.	polska.	austryackie	Seminaryum duchowne.

Imię, stan i miejsce zamieszkania ~~ojca lub~~ opiekuna	Franciszek Tatara - górnik - Bogucice ad Wieliczka.
Oświadczenie się do służby wojskowej	wolny od służby wojskowej.
Wskazanie zakładu naukowego, na którym Uczeń strawił ostatnie półrocze	Uniwersytet Jagielloński w Krakowie.
Pobiera stypendyum udzielone mu przez pod dniem ~~w ilości~~ 1 K. h. Nr.	Wpisano w kwesturze w dniu 1851 pod Nr. 1214. 907. Bibliot. K. Uwolniony w całości
Przytoczenie zasady na jakiej Uczeń żąda ~~Imatrykulacyi lub~~ Inskrypcyi (wpisu)	Index lectionum.

Wykaz odczytów, na które Uczeń uczęszczać zamierza:

Przedmiot wykładu	Liczba godzin tygodniowa	Nazwisko Profesora lub Nauczyciela	Własnoręczny podpis Ucznia
E dogmatica speciali tractatus: de Gratia, de Sacramentis in genere, de Sacramentis in specie, de Novissimis.	9.	Ks. Prof. Dr. Hanuszek	Kl. Tatara.
Exegesis epistolae i. b. Pauli Apostoli ad Corinthios.	5.	Ks. Prof. Dr. Spis.	Kl. Tatara
Introductio specialis in libros ss. Novi Testamenti	4.	Ks. Prof. Dr. Spis.	Kl. Tatara
Exegesis sublimior Epistolae b. Pauli Apost. ad Titum	2.	Ks. Prof. Dr. Spis.	Kl. Tatara
Seminaryum exegetico-paraphrasticum	1.	Ks. Prof. Dr. Spis.	Kl. Tatara
Historya filozofii nowożytnej.	2.	Ks. Prof. Dr. Gabryl.	Kl. Tatara.
Św. Paweł i jego pisma.	2.	Ks. Prof. Dr. Kaczmarczyk.	Kl. Tatara

150

Poświadczam niniejszem, iż JP. Klemens Pater złożył prośbę o uwolnienie od opłaty czesnego na półrocze drugie r. szk. 1902. oparta na zasadach wyszczególnionych w 2 ustępie § 15-go Ustawy o czesnem, i może być przeto wpisany prowizorycznie w poczet Uczniów Wydziału.

Kraków, dnia 3. kwietnia 1902.

Dziekan
K. Dobrzaniecki

Według dotyczących przepisów mają uczniowie wpisywać przedmioty naukowe do rodowodu i książeczek legitymacyjnych zupełnie tak, jak takowe w spisie wyrażone zostały.

Nie wolno jest wpisywać do jednej rubryki rodowodu lub książeczki nazwisk dwóch nauk; ale każdy przedmiot powinien być w pisanym w osobnej przegródce. Gdyby jedna stronica książeczki nie starczyła do zapisania wszystkich przedmiotów, których Uczeń w jednem półroczu słuchać zamierza, wtedy ma użyć dwóch stronic.

Przy wyliczaniu odczytów w rodowodzie ma być umieszczony własnoręczny podpis Ucznia w ostatniej rubryce obok nazwiska każdego Nauczyciela (§ 8. Ustawy naukowej z d. 1 Października 1850 roku).

W rodowodzie i w książeczce legitymacyjnej, jako dokumentach urzędowych, są skrobanki zabronione.

Rok szk. 1906/7.

RODOWÓD.

1151

Półrocze: letnie

Imię i nazwisko Ucznia			Wymienienie czy jest uczniem zwyczajnym czy nadzwyczajnym		Oznaczenie Wydziału
Tobiasiewicz Władysław			zwyczajnym		teologiczny
Miejsce urodzenia	**Wiek**	**Religia**	**Narodowość**	**Poddaństwo Ucznia**	**Mieszkanie**
Kęty	21 lat	rzym. kat.	polska	austryackie	Seminarium duchowne

Imię, stan i miejsce zamieszkania ojca lub opiekuna: Franciszek, kuśnierz, z Kęt

Oświadczenie się do służby wojskowej: —

Wskazanie zakładu naukowego, na którym Uczeń strawił ostatnie półrocze: Uniwersytet Jagielloński 1882

Pobiera stypendyum udzielone mu przez — pod dniem — w ilości 1 Nr. — K. — h.

Wpisano w kwesturze w dniu 12/4. 907 pod Nr. Bibliot. K. 1

Przytoczenie zasady na jakiej Uczeń żąda Imatrykulacyi lub Inskrypcyi (wpisu): Index lectionum

Uprawniony w całości

Wykaz odczytów, na które Uczeń uczęszczać zamierza:

Przedmiot wykładu	Liczba godzin tygodniowa	Nazwisko Profesora lub Nauczyciela	Własnoręczny podpis Ucznia
Dogmatica fundamentalis	5.	Ks. Prof. Dr. Gabryl	Tobiasiewicz Władysław
Nauka o bycie	2.		
Historya filozofii nowożytnej	2.		
Seminarium filozoficzne	1.		
Introductio specialis	6.	Ks. Prof. Dr. Kłaczyński	
Lingua hebraica	2.		

152

Poświadczam niniejszem, iż JP. Tokiasiewicz Władysław złożył prośbę o uwolnienie od opłaty czesnego na półrocze letnie r. szk. 1906/7 oparta na zasadach wyszczególnionych w 2 ustępie § 15-go Ustawy o czesnem, i może być przeto wpisany prowizorycznie w poczet Uczniów Wydziału.

Kraków, dnia 3. kwietnia 1907.

Dziekan

X. Dobrzyński

WYDZIAŁ TEOLOGICZNY

Według dotyczących przepisów mają uczniowie wpisywać przedmioty naukowe do rodowodu i książeczek legitymacyjnych zupełnie tak, jak takowe w spisie wyrażone zostały.

Nie wolno jest wpisywać do jednej rubryki rodowodu lub książeczki nazwisk dwóch nauk; ale każdy przedmiot powinien być w pisanym w osobnej przegródce. Gdyby jedna stronica książeczki nie starczyła do zapisania wszystkich przedmiotów, których Uczeń w jednem półroczu słuchać zamierza, wtedy ma użyć dwóch stronic.

Przy wyliczaniu odczytów w rodowodzie ma być umieszczony własnoręczny podpis Ucznia w ostatniej rubryce obok nazwiska każdego Nauczyciela (§ 8. Ustawy naukowej z d. 1 Października 1850 roku).

W rodowodzie i w książeczce legitymacyjnej, jako dokumentach urzędowych, są skrobanki zabronione.

Rok szk. 1907. # RODOWÓD. 153 Półrocze: letnie

Imię i nazwisko Ucznia	Wymienienie czy jest uczniem zwyczajnym czy nadzwyczajnym	Oznaczenie Wydziału
Rudolf Jan Van Roy	zwyczajny	teologiczny

Miejsce urodzenia	Wiek	Religia	Narodowość	Poddaństwo Ucznia	Mieszkanie
Dynów.	19 lat.	rz. kat.	polska.	austryackie	Seminarium duchowne.

Imię, stan i miejsce zamieszkania ojca lub opiekuna	Tad. Kołomłocki prof. szkoły realnej w Krakowie
Oświadczenie się do służby wojskowej	/
Wskazanie zakładu naukowego, na którym Uczeń strawił ostatnie półrocze	Uniwersytet Jagielloński.
Pobiera stypendyum / udzielone mu przez / pod dniem	w ilości 1 K. h. Nr.
	Wpisano w kwesturze w dniu 12/4. 907 pod Nr. 1883 Bibliot. K.
Przytoczenie zasady na jakiej Uczeń żąda ~~Imatrykulacyi lub~~ Inskrypcyi (wpisu)	Index lectionum

Wykaz odczytów, na które Uczeń uczęszczać zamierza:

Przedmiot wykładu	Liczba godzin tygodniowa	Nazwisko Profesora lub Nauczyciela	Własnoręczny podpis Ucznia
Et dogmatica fundamentali tractatus: De Ecclesia, de Romano Pontifice de fidei opusc.	5	X. Dr. Franc. Gabryl.	Rudolf Jan Van Roy
Nauka obycia.	2		
Historya filozofii nowożytnej.	2		
Introductio specialis in libros s. Vet. Testamenti.	6	X. Dr. Wład. Szajnicki.	
Lingua hebraica: analysis nonnullorum capitum sacrae Scripturae.	2		
Lingua arabica: analysis primorum capitum libri Geneseos versionis arabicae s. Scripturae.	2		

Poświadczam niniejszem, iż JP. Rudolf Jan Van Roy złożył prośbę o uwolnienie od opłaty czesnego na półrocze letnie r. szk. 1907 oparta na zasadach wyszczególnionych w 2 ustępie § 15-go Ustawy o czesnem, i może być przeto wpisany prowizorycznie w poczet Uczniów Wydziału.

Kraków, dnia 3. kwietnia 1907.

Dziekan

X. Dr Knapiński.



Według dotyczących przepisów mają uczniowie wpisywać przedmioty naukowe do rodowodu i książeczek legitymacyjnych zupełnie tak, jak takowe w spisie wyrażone zostały.

Nie wolno jest wpisywać do jednej rubryki rodowodu lub książeczki nazwisk dwóch nauk; ale każdy przedmiot powinien być w pisanym w osobnej przegródce. Gdyby jedna stronica książeczki nie starczyła do zapisania wszystkich przedmiotów, których Uczeń w jednem półroczu słuchać zamierza, wtedy ma użyć dwóch stronic.

Przy wyliczaniu odczytów w rodowodzie ma być umieszczony własnoręczny podpis Ucznia w ostatniej rubryce obok nazwiska każdego Nauczyciela (§ 8. Ustawy naukowej z d. 1 Października 1850 roku).

W rodowodzie i w książeczce legitymacyjnej, jako dokumentach urzędowych, są skrobanki zabronione.

Rok szk. 1907. # RODOWÓD. Półrocze: letnie

Imię i nazwisko Ucznia			Wymienienie czy jest uczniem zwyczajnym czy nadzwyczajnym		Oznaczenie Wydziału
Michał Wietecha			zwyczajny		Teologiczny
Miejsce urodzenia	**Wiek**	**Religia**	**Narodowość**	**Poddaństwo Ucznia**	**Mieszkanie**
Chrzastówka	23 lat	przyzwoit.	polska	austryackie	Seminarium duchowne
Imię, stan i miejsce zamieszkania ojca lub opiekuna	Wojciech, rolnik z Głinika polskiego				
Oświadczenie się do służby wojskowej	wzięty r. 1905.				
Wskazanie zakładu naukowego, na którym Uczeń strawił ostatnie półrocze	uniwersytet Jagiellońskie				
Pobiera stypendyum udzielone mu przez pod dniem	w ilości 1 Nr.	K. h.			Wpisano w kwesturze w dniu 1884 pod Nr. 1214. 90. Bibliot. K.
Przytoczenie zasady na jakiej Uczeń żąda Imatrykulacyi lub Inskrypcyi (wpisu)					Uwolniony w całości

Wykaz odczytów, na które Uczeń uczęszczać zamierza:

Przedmiot wykładu	Liczba godzin tygodniowa	Nazwisko Profesora lub Nauczyciela	Własnoręczny podpis Ucznia
E dogmatica Fundamentali tractatus: de Ecclesia, de Romano Pontifice, de fide &c.	5		
Nauka o łasce	2	X. Dr. Prof. F. Gabryl	
Historya filozofii nowożytnej	2		
Seminarium filozoficzne	1	X. Dr.	Wietecha Michał
Introductio specialis in libros ss. Vet. Testamenti	6		
Lingua hebraica: Analysis grammatica capitum S. Scripturae.	2	X. Dr. Prof. Knapiński	
Lingua arabica	2		

156

Poświadczam niniejszem, iż JP. Wietecha Michał złożył prośbę o uwolnienie od opłaty czesnego na półrocze letnie r. szk. 1907 oparta na zasadach wyszczególnionych w 2 ustępie § 15-go Ustawy o czesnem, i może być przeto wpisany prowizorycznie w poczet Uczniów Wydziału.

Kraków, dnia 3 kwietnia 1907

Dziekan

X. Dr Knapiński

WYDZIAŁ TEOLOGICZNY C. K. UNIWERS. JAGIELL. W KRAKOWIE

Według dotyczących przepisów mają uczniowie wpisywać przedmioty naukowe do rodowodu i książeczek legitymacyjnych zupełnie tak, jak takowe w spisie wyrażone zostały.

Nie wolno jest wpisywać do jednej rubryki rodowodu lub książeczki nazwisk dwóch nauk; ale każdy przedmiot powinien być w pisanym w osobnej przegródce. Gdyby jedna stronica książeczki nie starczyła do zapisania wszystkich przedmiotów, których Uczeń w jednem półroczu słuchać zamierza, wtedy ma użyć dwóch stronic.

Przy wyliczaniu odczytów w rodowodzie ma być umieszczony własnoręczny podpis Ucznia w ostatniej rubryce obok nazwiska każdego Nauczyciela (§ 8. Ustawy naukowej z d. 1 Października 1850 roku).

W rodowodzie i w książeczce legitymacyjnej, jako dokumentach urzędowych, są skrobanki zabronione.

Rok szk. 1907 **RODOWÓD.** 157 Półrocze: VIII.

Imię i nazwisko Ucznia	Wymienienie czy jest uczniem zwyczajnym czy nadzwyczajnym	Oznaczenie Wydziału
Władysław Wiktor	zwyczajny	teologiczny

Miejsce urodzenia	Wiek	Religia	Narodowość	Poddaństwo Ucznia	Mieszkanie
Wadowice	25.	rz. kat.	Polak	Austrya	Sem. duch. Podzamcze 8.

Imię, stan i miejsce zamieszkania ojca lub opiekuna	Ludwik Siemrek, ojczym, rolnik Wadowice
Oświadczenie się do służby wojskowej	—
Wskazanie zakładu naukowego, na którym Uczeń strawił ostatnie półrocze	c. k. Uniwersytet Jagiell.
Pobiera stypendyum udzielone mu przez pod dniem	w ilości K. h. 1 Nr.
Wpisano w kwesturze w dniu 1819 pod Nr. 12/4. 907. Bibliot. K. 1.	
Przytoczenie zasady na jakiej Uczeń żąda Imatrykulacyi lub Inskrypcyi (wpisu)	Index lectionum

Uwolniony w całości

Wykaz odczytów, na które Uczeń uczęszczać zamierza:

Przedmiot wykładu	Liczba godzin tygodniowa	Nazwisko Profesora lub Nauczyciela	Własnoręczny podpis Ucznia
Jus canonicum	7	Prof. Dr Gromnicki	Władysław Wiktor
Seminarium juridicum	1	"	
Sądownictwo kościel.	1.	"	
Teologia pasterska	9	X. Kan. Knapiński	

158

Poświadczam niniejszem, iż JP. Władysław Wiktor złożył prośbę o uwolnienie od opłaty czesnego na półrocze II r. szk. 1907 oparta na zasadach wyszczególnionych w 2 ustępie § 15-go Ustawy o czesnem, i może być przeto wpisany prowizorycznie w poczet Uczniów Wydziału.

Kraków, dnia 3 Kwietnia 1907

Dziekan

X. Dr Knapiński

Według dotyczących przepisów mają uczniowie wpisywać przedmioty naukowe do rodowodu i książeczek legitymacyjnych zupełnie tak, jak takowe w spisie wyrażone zostały.

Nie wolno jest wpisywać do jednej rubryki rodowodu lub książeczki nazwisk dwóch nauk; ale każdy przedmiot powinien być w pisanym w osobnej przegródce. Gdyby jedna stronica książeczki nie starczyła do zapisania wszystkich przedmiotów, których Uczeń w jednem półroczu słuchać zamierza, wtedy ma użyć dwóch stronic.

Przy wyliczaniu odczytów w rodowodzie ma być umieszczony własnoręczny podpis Ucznia w ostatniej rubryce obok nazwiska każdego Nauczyciela (§ 8. Ustawy naukowej z d. 1 Października 1850 roku).

W rodowodzie i w książeczce legitymacyjnej, jako dokumentach urzędowych, są skrobanki zabronione.

Rok szk. 1907 **RODOWÓD** 159 Półrocze II.

Nazwisko i imię ucznia	Jest uczniem zwyczajnym czy nadzwyczajnym	Oznaczenie Wydziału
Wojcieszak Jan	zwyczajnym	teologiczny

Miejsce urodzenia	Wiek	Religia	Narodowość	Obywatelstwo	Mieszkanie w Krakowie
Stopnice szlacheckie	23	rzym.-kat.	polska	austryackie	ul.: L. domu: Semin. duch.

Imię, zatrudnienie i miejsce zamieszkania ojca lub opiekuna	Michał, rolnik w Stopnicach szlacheckich
Oświadczenie się do służby wojskowej	nieasenterowany
Zakład naukowy, w którym uczeń strawił ostatnie półrocze	Uniwersytet Jagielloński.

Pobiera stypendyum z fundacyi: ..... rocznie k. ..... h. ..... udzielone przez ..... dekretem z dnia ..... L. .....

dla kwestury: wpisano w kwesturze 1852 pod Nr.: 12/4. 907. w dniu: Bibliot. K. 1.

Na jakiej zasadzie uczeń żąda imatrykulacyi (inskrypcyi wpisu)

dla kwestury tytułem taksy	Zwrócono:	dla kwestury tytułem taksy	Pobrano:
	imatrykulacyjnej (wpisowego) K. ..... art.		imatrykulacyjnej (wpisowego) K. ..... art. .....
	laboratoryjnej . . . . . K. ..... art.		laboratoryjnej . . . . . K. ..... art. .....
	czesnego: K. ..... h. ..... art.		czesnego: K. ..... h. ..... art. .....
	„ K. ..... h. ..... art.		„ K. ..... h. ..... art. .....
	„ K. ..... h. ..... art.		„ K. ..... h. ..... art. .....
	„ K. ..... h. ..... art.		„ K. ..... h. ..... art. .....

Uwolniony w całości

Wykaz odczytów, na które uczeń uczęszczać zamierza.

Przedmiot wykładu:	Ilość godzin tygodniowo	Nazwisko wykładającego	Podpis ucznia
Tractatus e dogmat. speciali: De gratia,		X. Dr. Prof	Wojcieszak Jan
de s. Sacramentis in genere et specie,			
de novissimis.	9.	Hanuszek	
Introductio specialis in libr. ss.		X. Dr. Prof.	
Novi Testamenti.	4.	Spis.	
Exegesis epistolae I b. Pauli Apostoli			
ad Corinthios.	5	Dtto	
Exegesis sublimior epist. b. Pauli Apostoli			
ad Titum	2	Dtto	
Seminarium exegetico paraphrasticum	1	Dtto	
Św. Paweł i jego pisma	2	X. Dr. Doc. Haczmarczyk	
Historya filozofii nowożytnej	2	X. Dr. Prof. Gabryl	

Przedmiot wykładu	Ilość godzin tygodniowo	Nazwisko wykładającego	Podpis ucznia

Poświadczam niniejszem, iż JP. Wojciechak Jan złożył prośbę o uwolnienie od opłaty czesnego na półrocze II r. szk. 1907 opartą na zasadach wyszczególnionych w 2 ustępie 1 § 15-go Ustawy o czesnem, i może być przeto wpisany prowizorycznie w poczet Uczniów Wydziału.

Kraków, dnia 3 kwietnia 1907

Dziekan

X. Dr. Knapiński

Według dotyczących przepisów mają uczniowie wpisywać przedmioty naukowe do rodowodu i książeczek legitymacyjnych zupełnie tak, jak takowe w spisie wyrażone zostały.

Nie wolno jest wpisywać do jednej rubryki rodowodu lub książeczki nazwisk dwóch nauk; ale **każdy przedmiot powinien być wpisanym w osobnej przegródce.** Gdyby jedna stronica książeczki nie starczyła do zapisania wszystkich przedmiotów, których Uczeń w jednem półroczu słuchać zamierza, wtedy ma użyć dwóch stronic.

Przy wyliczaniu odczytów w rodowodzie ma być umieszczony własnoręczny podpis Ucznia w ostatniej rubryce obok nazwiska każdego Nauczyciela § 8. Ustawy naukowej z d. 1 października 1850 roku).

W rodowodzie i w książeczce legitymacyjnej, jako dokumentach urzędowych, są skrobanki zabronione.

Rok szk. 1906/7

RODOWÓD.

Półrocze: VIII Letnie

Imię i nazwisko Ucznia	Wymienienie czy jest uczniem zwyczajnym czy nadzwyczajnym	Oznaczenie Wydziału
Władysław Wójtowicz	zwyczajnym	teologiczny

Miejsce urodzenia	Wiek	Religia	Narodowość	Poddaństwo Ucznia	Mieszkanie
Lichawa	25	rzym. kat.	polska	austryackie	Podbramcze L. 8.

Imię, stan i miejsce zamieszkania ojca lub opiekuna	
Oświadczenie się do służby wojskowej	
Wskazanie zakładu naukowego, na którym Uczeń strawił ostatnie półrocze	

Pobiera stypendyum udzielone mu przez / pod dniem / w ilości 1 / K. / h. / Nr. /

Wpisano w kwesturze w dniu 12/4. 907. pod Nr. Bibliot. K. 1820

Przytoczenie zasady na jakiej Uczeń żąda Imatrykulacyi lub Inskrypcyi (wpisu): Indeks.

Uwolniony w całości

Wykaz odczytów, na które Uczeń uczęszczać zamierza:

Przedmiot wykładu	Liczba godzin tygodniowa	Nazwisko Profesora lub Nauczyciela	Własnoręczny podpis Ucznia
Jus canonicum	7	Ks. Prof. Dr Gromnicki	Władysław Wójtowicz
Sądownictwo kościel. hary i cenzury	1.	"	
Seminarium iuridicum	1.	"	
Teologia pasterska	9.	Ks. kan. Knapiński.	

163

Poświadczam niniejszem, iż JP. Władysław Wójtowicz złożył prośbę o uwolnienie od opłaty czesnego na półrocze letnie r. szk. 1906/7 oparta na zasadach wyszczególnionych w 2 ustępie § 15-go Ustawy o czesnem, i może być przeto wpisany prowizorycznie w poczet Uczniów Wydziału.

Kraków, dnia 3. kwietnia 1907.

Dziekan

X. Dr Knapiński

Według dotyczących przepisów mają uczniowie wpisywać przedmioty naukowe do rodowodu i książeczek legitymacyjnych zupełnie tak, jak takowe w spisie wyrażone zostały.

Nie wolno jest wpisywać do jednej rubryki rodowodu lub książeczki nazwisk dwóch nauk; ale każdy przedmiot powinien być w pisanym w osobnej przegródce. Gdyby jedna stronica książeczki nie starczyła do zapisania wszystkich przedmiotów, których Uczeń w jednem półroczu słuchać zamierza, wtedy ma użyć dwóch stronic.

Przy wyliczaniu odczytów w rodowodzie ma być umieszczony własnoręczny podpis Ucznia w ostatniej rubryce obok nazwiska każdego Nauczyciela (§ 8. Ustawy naukowej z d. 1 Października 1850 roku).

W rodowodzie i w książeczce legitymacyjnej, jako dokumentach urzędowych, są skrobanki zabronione.

Rok szk. 1906/7 **RODOWÓD** 163 Półrocze letnie

Nazwisko i imię ucznia	Jest uczniem zwyczajnym czy nadzwyczajnym	Oznaczenie Wydziału
Wojtusiak Michał	zwyczajny	teologiczny

Miejsce urodzenia	Wiek	Religia	Narodowość	Obywatelstwo	Mieszkanie w Krakowie
Pławo	23 l.	rzym.-kat.	polska	austryackie	ul.: Seminaryum L. domu: duchowne

Imię, zatrudnienie i miejsce zamieszkania ojca ~~lub opiekuna~~	Józef rolnik Pławo.
Oświadczenie się do służby wojskowej	wzięty
Zakład naukowy, w którym uczeń strawił ostatnie półrocze	Uniwersytet Jagielloński

Pobiera stypendyum z fundacyi: ..... rocznie k. ..... h. ..... udzielone przez ..... dekretem z dnia ..... L. .....

dla kwestury: wpisano w kwesturze pod Nr.: 1853 w dniu: 12/4. 907. Bibliot. K. 1.

Na jakiej zasadzie uczeń żąda imatrykulacyi (inskrypcyi wpisu)

dla kwestury tytułem taksy	Zwrócono:	dla kwestury tytułem taksy	Pobrano:
	imatrykulacyjnej (wpisowego) K. ..... art.		imatrykulacyjnej (wpisowego) K. ..... art. .....
	laboratoryjnej . . . . . K. ..... art.		laboratoryjnej . . . . . K. ..... art. .....
	czesnego: K. ..... h. ..... art.		czesnego: K. ..... h. ..... art. .....
	„ K. ..... h. ..... art.		„ K. ..... h. ..... art. .....
	„ K. ..... h. ..... art.		„ K. ..... h. ..... art. .....
	„ K. ..... h. ..... art.		„ K. ..... h. ..... art. .....

Uwolniony w całości

Wykaz odczytów, na które uczeń uczęszczać zamierza.

Przedmiot wykładu:	Ilość godzin tygodniowo	Nazwisko wykładającego	Podpis ucznia
Tractatus dogm. spec: De Gratia, de Sacram. in genere, de Sacr. in specie, de Novissimis	9	Dr. Prof. Hanuszek	M. Wojtusiak
Exegesis Epistolae b. Pauli ad Corintios	5	Dr. Prof. Stanisław Spis	
Introductio spec. in Libros ss. N. Test.	4		
Exegesis publ. b. Pauli Apost. ad Titum	2		
Seminarium exeget. — paraphrastinum	1.		
Św. Paweł i Jego pisma	2	Dr. doc. Kaczmarczyk	
Historya filozofii nowożytnej	2	Dr. Prof. Gabryl	
Lingua arabica: Analysis primorum capitum libri genesis versionis arabicae Scripturae Sacr.	2	Dr. Prof. Knapiński	

164

Przedmiot wykładu	Ilość godzin tygodniowo	Nazwisko wykładającego	Podpis ucznia

Poświadczam niniejszem, iż JP. Wojtusiak Michał złożył prośbę o uwolnienie od opłaty czesnego na półrocze letnie r. szk. 1906/7 opartą na zasadach wyszczególnionych w 2 ustępie 1 § 15-go Ustawy o czesnem, i może być przeto wpisany prowizorycznie w poczet Uczniów Wydziału.

Kraków, dnia 3 kwietnia 1907

Dziekan

X. Dr Knapiński

Wydział Teologiczny C. K. Uniwersytetu Jagiellońskiego w Krakowie

Według dotyczących przepisów mają uczniowie wpisywać przedmioty naukowe do rodowodu i książeczek legitymacyjnych zupełnie tak, jak takowe w spisie wyrażone zostały.

Nie wolno jest wpisywać do jednej rubryki rodowodu lub książeczki nazwisk dwóch nauk; ale **każdy przedmiot powinien być wpisanym w osobnej przegródce.** Gdyby jedna stronica książeczki nie starczyła do zapisania wszystkich przedmiotów, których Uczeń w jednem półroczu słuchać zamierza, wtedy ma użyć dwóch stronic.

Przy wyliczaniu odczytów w rodowodzie ma być umieszczony własnoręczny podpis Ucznia w ostatniej rubryce obok nazwiska każdego Nauczyciela (§ 8. Ustawy naukowej z d. 1 października 1850 roku).

W rodowodzie i w książeczce legitymacyjnej, jako dokumentach urzędowych, są skrobanki zabronione.

Rok szk. 1906/7

RODOWÓD

165

Półrocze II.

Nazwisko i imię ucznia	Jest uczniem zwyczajnym czy nadzwyczajnym	Oznaczenie Wydziału
Żądło Stanisław	zwyczajny	teologiczny

Miejsce urodzenia	Wiek	Religia	Narodowość	Obywatelstwo	Mieszkanie w Krakowie
Sieniawa	21 lat	rzymsko-katolicka	polska	Austr.	ul.: L. domu:

Imię, zatrudnienie i miejsce zamieszkania ojca lub opiekuna	Stanisław, rolnik, Sieniawa ad Nowy Targ
Oświadczenie się do służby wojskowej	popisowy.
Zakład naukowy, w którym uczeń strawił ostatnie półrocze	C. k. Uniwersytet Jagielloński

Pobiera stypendyum z fundacyi: ..... rocznie k. ..... h. ..... udzielone przez ..... dekretem z dnia ..... L. .....

dla kwestury: wpisano w kwesturze 1854 pod Nr.: 1214. 907.1 w dniu: Bibliot. K. 1.

Na jakiej zasadzie uczeń żąda imatrykulacyi (inskrypcyi wpisu)

Zwrócono:		Pobrano:	
dla kwestury tytułem taksy	imatrykulacyjnej (wpisowego) K. ..... art.	dla kwestury tytułem taksy	imatrykulacyjnej (wpisowego) K. ..... art. .....
	laboratoryjnej . . . . . K. ..... art.		laboratoryjnej . . . . . K. ..... art. .....
	czesnego: K. ..... h. ..... art.		czesnego: K. ..... h. ..... art. .....
	„ K. ..... h. ..... art.		„ K. ..... h. ..... art. .....
	„ K. ..... h. ..... art.		„ K. ..... h. ..... art. .....
	„ K. ..... h. ..... art.		„ K. ..... h. ..... art. .....

Uwolniony w całości

Wykaz odczytów, na które uczeń uczęszczać zamierza.

Przedmiot wykładu:	Ilość godzin tygodniowo	Nazwisko wykładającego	Podpis ucznia
Dogmatica speciali: De Gratia, De Sacramentis in genere, De Sacramentis in specie, De novissimis	9	X. Dr Hanuszek	Stanisław Żądło
Historya filozofii nowożytnej	2	X. Prof. Dr Gabryl	
Exegesis I. epistolae S. Pauli Ap. ad Corinthios	5.	X. Prof. Dr Spis	
Introductio specialis in libros N. Testam.	4.	X. Prof. Dr Spis	
Exegesis sublimior epistolae S. Pauli ad Trtum	2.	X. Prof. Dr Spis	
Seminarium exegetico-paraphrasticum	1.	X. Prof. Dr Spis	
Św. Paweł i jego pisma	2.	X. Doc. Dr Kaczmarczyk	

166

Przedmiot wykładu	Ilość godzin tygodniowo	Nazwisko wykładającego	Podpis ucznia

Poświadczam niniejszem, iż JP. Żądło Stanisław złożył prośbę o uwolnienie od opłaty czesnego na półrocze letnie r. szk. 190 6/7 opartą na zasadach wyszczególnionych w 2 ustępie 1 § 15-go Ustawy o czesnem, i może być przeto wpisany prowizorycznie w poczet Uczniów Wydziału.

Kraków, dnia 3 kwietnia 1907

Dziekan

X Dr Knapiński

Wydział Teologiczny C. K. Uniwersytetu Jagiellońskiego w Krakowie

Według dotyczących przepisów mają uczniowie wpisywać przedmioty naukowe do rodowodu i książeczek legitymacyjnych zupełnie tak, jak takowe w spisie wyrażone zostały.

Nie wolno jest wpisywać do jednej rubryki rodowodu lub książeczki nazwisk dwóch nauk; ale **każdy przedmiot powinien być wpisanym w osobnej przegródce.** Gdyby jedna stronica książeczki nie starczyła do zapisania wszystkich przedmiotów, których Uczeń w jednem półroczu słuchać zamierza, wtedy ma użyć dwóch stronic.

Przy wyliczaniu odczytów w rodowodzie ma być umieszczony własnoręczny podpis Ucznia w ostatniej rubryce obok nazwiska każdego Nauczyciela (§ 8. Ustawy naukowej z d. 1 października 1850 roku).

W rodowodzie i w książeczce legitymacyjnej, jako dokumentach urzędowych, są skrobanki zabronione.

Rok szk. 1907 **RODOWÓD** 167 Półrocze II

Nazwisko i imię ucznia	Jest uczniem zwyczajnym czy nadzwyczajnym	Oznaczenie Wydziału
Żyła Stanisław	zwyczajny	teologiczny

Miejsce urodzenia	Wiek	Religia	Narodowość	Obywatelstwo	Mieszkanie w Krakowie
Gdów	23 lat	rzymsko-katolicka	polska	austryackie	ul.: Seminaryum L. domu: dyecezyalne

Imię, zatrudnienie i miejsce zamieszkania ~~ojca lub~~ opiekuna	Wincenty Kaczmarczyk
Oświadczenie się do służby wojskowej	
Zakład naukowy, w którym uczeń strawił ostatnie półrocze	Uniwersytet Jagielloński

Pobiera stypendyum z fundacyi: ..... rocznie k. ..... h. ..... udzielone przez ..... dekretem z dnia ..... L. .....

dla kwestury: wpisano w kwesturze 1855 pod Nr.: 12/4. 907. w dniu: Bibliot. K. 1.

Na jakiej zasadzie uczeń żąda imatrykulacyi (inskrypcyi wpisu)

Zwrócono:		Pobrano:	
dla kwestury tytułem taksy	imatrykulacyjnej (wpisowego) K. ..... art.	dla kwestury tytułem taksy	imatrykulacyjnej (wpisowego) K. ..... art. .....
	laboratoryjnej . . . . . K. ..... art.		laboratoryjnej . . . . . K. ..... art. .....
	czesnego: K. ..... h. ..... art.		czesnego: K. ..... h. ..... art. .....
	„ K. ..... h. ..... art.		„ K. ..... h. ..... art. .....
	„ K. ..... h. ..... art.		„ K. ..... h. ..... art. .....
	„ K. ..... h. ..... art.		„ K. ..... h. ..... art. .....

Uwolniony w całości

Wykaz odczytów, na które uczeń uczęszczać zamierza.

Przedmiot wykładu:	Ilość godzin tygodniowo	Nazwisko wykładającego	Podpis ucznia
Exogmatica special tractatus: de Gratia, de Sacramentis in genere de Sacramentis in specie de Novissimis	9	Ks. Prof. Dr Hanuszek	Stanisław Żyła
Exegesis epistolae I b. Pauli Apost. ad Corinthios	5	Ks. Prof. Dr Spis	
Introductio special in lib. ss. Novi Testam.	4		
Exegesis sublimior epist. b. Pauli Apost. ad Titum	2		
Seminarium exegetico-paraphrasticum	1		
Historya filozofii nowożytnej	2	Ks. Prof. Dr Gabryl	
Św. Paweł i jego pisma	2	Ks. Prof. Dr Kaczmarczyk	

Przedmiot wykładu	Ilość godzin tygodniowo	Nazwisko wykładającego	Podpis ucznia

Poświadczam niniejszem, iż JP. Stanisław Zyta złożył prośbę o uwolnienie od opłaty czesnego na półrocze II r. szk. 1909 opartą na zasadach wyszczególnionych w 2 ustępie 1 § 15-go Ustawy o czesnem, i może być przeto wpisany prowizorycznie w poczet Uczniów Wydziału.

Kraków, dnia 3/IV 1909

Dziekan

X. Dr Knapiński

WYDZIAŁ TEOLOGICZNY C. K. UNIWERSYTETU JAGIELLOŃSKIEGO W KRAKOWIE

Według dotyczących przepisów mają uczniowie wpisywać przedmioty naukowe do rodowodu i książeczek legitymacyjnych zupełnie tak, jak takowe w spisie wyrażone zostały.

Nie wolno jest wpisywać do jednej rubryki rodowodu lub książeczki nazwisk dwóch nauk; ale **każdy przedmiot powinien być wpisanym w osobnej przegródce.** Gdyby jedna stronica książeczki nie starczyła do zapisania wszystkich przedmiotów, których Uczeń w jednem półroczu słuchać zamierza, wtedy ma użyć dwóch stronic.

Przy wyliczaniu odczytów w rodowodzie ma być umieszczony własnoręczny podpis Ucznia w ostatniej rubryce obok nazwiska każdego Nauczyciela (§ 8. Ustawy naukowej z d. 1 października 1850 roku).

W rodowodzie i w książeczce legitymacyjnej, jako dokumentach urzędowych, są skrobanki zabronione.

Słuchacze nadzwyczajni.

170

Rok szk. 1906/7

RODOWÓD 170 Półrocze letnie

Nazwisko i imię ucznia	Jest uczniem zwyczajnym czy nadzwyczajnym	Oznaczenie Wydziału
Ks. Teodor Dembowski	nadzwyczajny	teologiczny

Miejsce urodzenia	Wiek	Religia	Narodowość	Obywatelstwo	Mieszkanie w Krakowie
Laura-Huta	27	Rz.-Kat.	polska	pruskie	ul.: Radziwiłłowska L. domu: 10

Imię, zatrudnienie i miejsce zamieszkania ojca lub opiekuna: Franciszek, obywatel w Siemianowicach, Górny Śląsk, Prusy

Oświadczenie się do służby wojskowej:

Zakład naukowy, w którym uczeń strawił ostatnie półrocze: C. K. Uniwersytet Jagielloński

Pobiera stypendyum z fundacyi:
rocznie k. ..... h. ..... udzielone przez .....
dekretem z dnia ..... L.

dla kwestury: wpisano w kwesturze pod Nr.: 529 w dniu: 9/4 1907.

Bibliot. K. 2

Na jakiej zasadzie uczeń żąda imatrykulacyi (inskrypcyi wpisu)

dla kwestury tytułem taksy — Zwrócono:		dla kwestury tytułem taksy — Pobrano:	
imatrykulacyjnej (wpisowego)	K. ..... art.	imatrykulacyjnej (wpisowego)	K. ..... art. .....
laboratoryjnej	K. ..... art.	laboratoryjnej	K. ..... art. .....
czesnego:	K. ..... h. ..... art.	czesnego:	K. ..... h. ..... art. .....
„	K. ..... h. ..... art.	„	K. ..... h. ..... art. .....
„	K. ..... h. ..... art.	„	K. ..... h. ..... art. .....
„	K. ..... h. ..... art.	„	K. ..... h. ..... art. .....

Wykaz odczytów, na które uczeń uczęszczać zamierza.

Przedmiot wykładu:	Ilość godzin tygodniowo	Nazwisko wykładającego	Podpis ucznia
De praeceptis Decalogi (Continuatio) et de Sacramentis	9.	Prof. Ks. Dr Fruwirth	Ks. Teodor Dembowski

172

Przedmiot wykładu	Ilość godzin tygodniowo	Nazwisko wykładającego	Podpis ucznia

Poświadczam niniejszem, iż JP. X. Teodor Dembiński złożył prośbę o uwolnienie od opłaty czesnego na półrocze letnie r. szk. 1906/7 opartą na zasadach wyszczególnionych w 2 ustępie 1 § 15-go Ustawy o czesnem, i może być przeto wpisany prowizorycznie w poczet Uczniów Wydziału.

Kraków, dnia 9 Kwietnia 1907

Dziekan

X. Dr Knapiński

Według dotyczących przepisów mają uczniowie wpisywać przedmioty naukowe do rodowodu i książeczek legitymacyjnych zupełnie tak, jak takowe w spisie wyrażone zostały.

Nie wolno jest wpisywać do jednej rubryki rodowodu lub książeczki nazwisk dwóch nauk; ale **każdy przedmiot powinien być wpisanym w osobnej przegródce.** Gdyby jedna stronica książeczki nie starczyła do zapisania wszystkich przedmiotów, których Uczeń w jednem półroczu słuchać zamierza, wtedy ma użyć dwóch stronic.

Przy wyliczaniu odczytów w rodowodzie ma być umieszczony własnoręczny podpis Ucznia w ostatniej rubryce obok nazwiska każdego Nauczyciela (§ 8. Ustawy naukowej z d. 1 października 1850 roku).

W rodowodzie i w książeczce legitymacyjnej, jako dokumentach urzędowych, są skrobanki zabronione.

Rok szk. 1907 **RODOWÓD** 173 Półrocze II

Nazwisko i imię ucznia	Jest uczniem zwyczajnym czy nadzwyczajnym	Oznaczenie Wydziału
Andrzej Forysiak subdyakon	nadzwyczajnym	Teologiczny

Miejsce urodzenia	Wiek	Religia	Narodowość	Obywatelstwo	Mieszkanie w Krakowie
Opalenica	27.	kat.	Polak	Pruskie	ul. Łobzowska L. domu: 10.

Imię, zatrudnienie i miejsce zamieszkania ojca lub opiekuna: Wojciech Witajewski (opiekun) w Opalenicy

Oświadczenie się do służby wojskowej: W. X. Poznańskie.

Zakład naukowy, w którym uczeń strawił ostatnie półrocze: Uniwersytet Gregoriański w Rzymie.

Pobiera stypendyum z fundacyi: .....
rocznie k. ..... h. ..... udzielone przez .....
dekretem z dnia ..... L. .....

dla kwestury: wpisano w kwesturze pod Nr.: 530 w dniu: 9/4. 907.

Na jakiej zasadzie uczeń żąda imatrykulacyi (inskrypcyi wpisu): Bibliot. K. 2

Zwrócono: (dla kwestury, tytułem taksy)	Pobrano: (dla kwestury, tytułem taksy)
imatrykulacyjnej (wpisowego) K. ..... art.	imatrykulacyjnej (wpisowego) K. 3 art. 430
laboratoryjnej . . . . . K. ..... art.	laboratoryjnej . . . . . K. ..... art. .....
czesnego: K. ..... h. ..... art.	czesnego: K. ..... h. ..... art. .....
„ K. ..... h. ..... art.	„ K. ..... h. ..... art. .....
„ K. ..... h. ..... art.	„ K. ..... h. ..... art. .....
„ K. ..... h. ..... art.	„ K. ..... h. ..... art. .....

Wykaz odczytów, na które uczeń uczęszczać zamierza.

Przedmiot wykładu:	Ilość godzin tygodniowo	Nazwisko wykładającego	Podpis ucznia
Tractatus ex speciali Sogmatica:		Zast. Ks.	Andrzej
De Gratia, De Sacramentis in genere,		Dr. Hanuszek	Forysiak
De Sacramentis in specie, De Novissimis	9.		subdyakon
Jus canonicum	7.	Prof. Ks.	„ „
		Dr. Gromnicki	„ „

174

Przedmiot wykładu	Ilość godzin tygodniowo	Nazwisko wykładającego	Podpis ucznia

Poświadczam niniejszem, iż JP. Andrzej Forysiak złożył prośbę o uwolnienie od opłaty czesnego na półrocze letniego r. szk. 1906/7 opartą na zasadach wyszczególnionych w 2 ustępie 1 § 15-go Ustawy o czesnem, i może być przeto wpisany prowizorycznie w poczet Uczniów Wydziału.

Kraków, dnia 9 Kwietnia 1907.

Dziekan

X Knapiński

Według dotyczących przepisów mają uczniowie wpisywać przedmioty naukowe do rodowodu i książeczek legitymacyjnych zupełnie tak, jak takowe w spisie wyrażone zostały.

Nie wolno jest wpisywać do jednej rubryki rodowodu lub książeczki nazwisk dwóch nauk; ale **każdy przedmiot powinien być wpisanym w osobnej przegródce.** Gdyby jedna stronica książeczki nie starczyła do zapisania wszystkich przedmiotów, których Uczeń w jednem półroczu słuchać zamierza, wtedy ma użyć dwóch stronic.

Przy wyliczaniu odczytów w rodowodzie ma być umieszczony własnoręczny podpis Ucznia w ostatniej rubryce obok nazwiska każdego Nauczyciela (§ 8. Ustawy naukowej z d. 1 października 1850 roku).

W rodowodzie i w książeczce legitymacyjnej, jako dokumentach urzędowych, są skrobanki zabronione.

Rok szk. 1906/1907 **RODOWÓD** 175. Półrocze letnie

Nazwisko i imię ucznia	Jest uczniem zwyczajnym czy nadzwyczajnym	Oznaczenie Wydziału
Stephan Tóth	zwyczajnym,	theologiczny,

Miejsce urodzenia	Wiek	Religia	Narodowość	Obywatelstwo	Mieszkanie w Krakowie
Ipolynyák	21	rom. kat.	węger,	węger,	ul.: Klasztor L. domu: Paulinów,

Imię, zatrudnienie i miejsce zamieszkania ojca lub opiekuna	jestem klasztorze Paulinów,
Oświadczenie się do służby wojskowej	przyjęty do wojska, kleryk,
Zakład naukowy, w którym uczeń strawił ostatnie półrocze	theologia,

Pobiera stypendyum z fundacyi: —
rocznie k. ..... h. ..... udzielone przez .....
dekretem z dnia ..... L. .....

dla kwestury: wpisano w kwesturze pod Nr.: 583 w dniu: 9/4. 907.

Bibliot. K. 1

Na jakiej zasadzie uczeń żąda imatrykulacyi (inskrypcyi wpisu)

dla kwestury tytułem taksy	Zwrócono:	dla kwestury tytułem taksy	Pobrano:
	imatrykulacyjnej (wpisowego) K. ..... art.		imatrykulacyjnej (wpisowego) K. ..... art. .....
	laboratoryjnej . . . . . K. ..... art.		laboratoryjnej . . . . . K. ..... art. .....
	czesnego: K. ..... h. ..... art.		czesnego: K. ..... h. ..... art. .....
	„ K. ..... h. ..... art.		„ K. ..... h. ..... art. .....
	„ K. ..... h. ..... art.		„ K. ..... h. ..... art. .....
	„ K. ..... h. ..... art.		„ K. ..... h. ..... art. .....

Uwolniony w całości

Wykaz odczytów, na które uczeń uczęszczać zamierza.

Przedmiot wykładu:	Ilość godzin tygodniowo	Nazwisko wykładającego	Podpis ucznia
Dogmatika specyalna	9.	Ks. Dr. Hanuszek	Stephan Tóth
Prawo kościelne	7.	Ks. Dr. Gromnicki	

Przedmiot wykładu	Ilość godzin tygodniowo	Nazwisko wykładającego	Podpis ucznia

Poświadczam niniejszem, iż JP. Stefan Toth złożył prośbę o uwolnienie od opłaty czesnego na półrocze letnie r. szk. 1906/7 opartą na zasadach wyszczególnionych w 2 ustępie 1 § 15-go Ustawy o czesnem, i może być przeto wpisany prowizorycznie w poczet Uczniów Wydziału.

Kraków, dnia 9 Kwietnia 1907

Dziekan

X. Dr. Knapiński

Według dotyczących przepisów mają uczniowie wpisywać przedmioty naukowe do rodowodu i książeczek legitymacyjnych zupełnie tak, jak takowe w spisie wyrażone zostały.

Nie wolno jest wpisywać do jednej rubryki rodowodu lub książeczki nazwisk dwóch nauk; ale **każdy przedmiot powinien być wpisanym w osobnej przegródce.** Gdyby jedna stronica książeczki nie starczyła do zapisania wszystkich przedmiotów, których Uczeń w jednem półroczu słuchać zamierza, wtedy ma użyć dwóch stronic.

Przy wyliczaniu odczytów w rodowodzie ma być umieszczony własnoręczny podpis Ucznia w ostatniej rubryce obok nazwiska każdego Nauczyciela (§ 8. Ustawy naukowej z d. 1 października 1850 roku).

W rodowodzie i w książeczce legitymacyjnej, jako dokumentach urzędowych, są skrobanki zabronione.

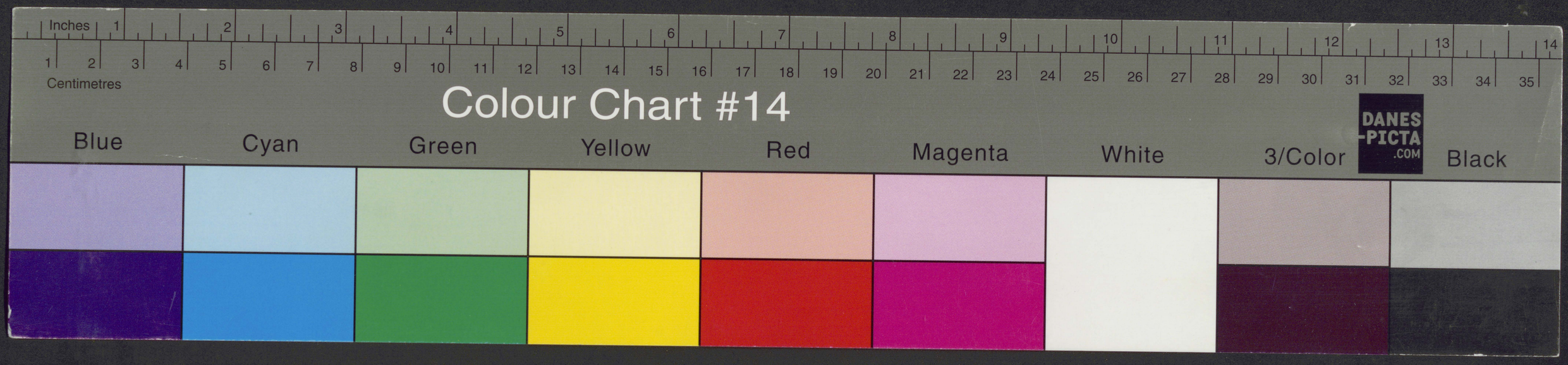

BOOKKEEPER 2006
0020100328