ARCHIWUM UNIWERSYTETU JAGIELLOŃSKIEGO

ZESPÓŁ:

Senat Akademicki Uniwersytetu Jagiellońskiego 1849-1939

SYGNATURA:

S II 178 – Katalog główny studentów UJ za rok szkolny 1905/06 sem. II, teologia

DIGITALIZACJA:

Archiwum Uniwersytetu Jagiellońskiego

2024 r.

1. NR ARCHIWUM:	2. NAZWA ARCHIWUM:
805	Archiwum Uniwersytetu Jagiellońskiego

3. NAZWA ZESPOŁU:
Senat Akademicki Uniwersytetu Jagiellońskiego 1849-1939 (S II)

4. NR ZESPOŁU:	5. SYGNATURA OBIEKTU:
9	S II 178

6. LICZBA STRON/KART:	7. LICZBA SKANÓW:
146	77

8. DATA WYKONANIA:	9. NAZWA PRACOWNI:	10. WYKONAWCA KOPII CYFROWYCH:
2024	Archiwum UJ	Igor Waligórski

11. UWAGI:
-

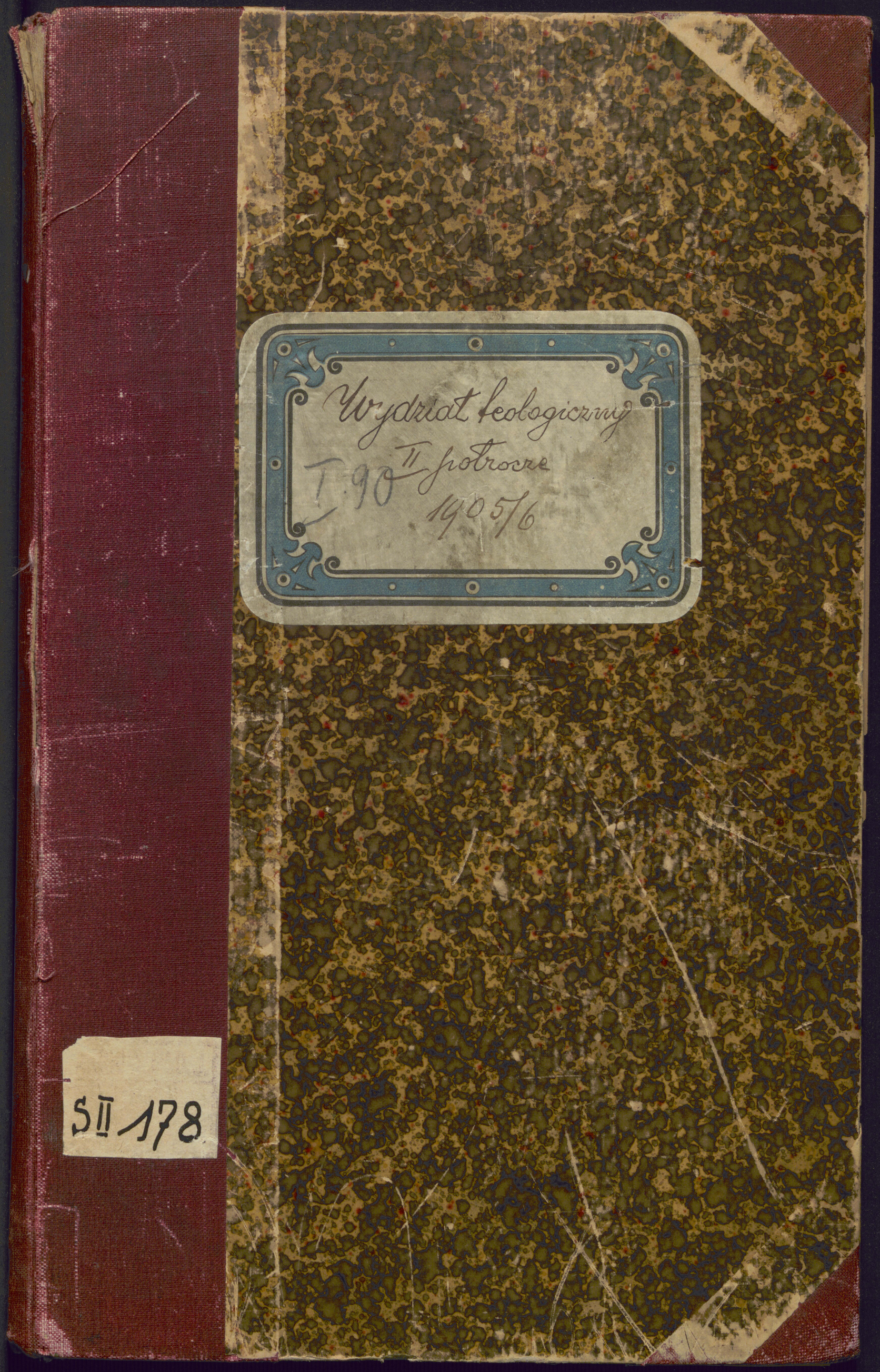
Wydział teologiczny
II półrocze
1905/6
I 90
S II 178

Wydział teologiczny

słuchacze

zwyczajni

Wydział teologiczny

słuchacze

zwyczajni

2

Rok szk. 1906 **RODOWÓD.** Półrocze: letnie

Imię i nazwisko Ucznia	Wymienienie czy jest uczniem zwyczajnym czy nadzwyczajnym	Oznaczenie Wydziału
Jan Bednarczyk	zwyczajny	teologiczny

Miejsce urodzenia	Wiek	Religia	Narodowość	Poddaństwo Ucznia	Mieszkanie
Podłęże w Galicyi	25 lat	rzym.-kat.	Polak	Austrya	Seminaryum duchowne w Krakowie

Imię, stan i miejsce zamieszkania ojca lub opiekuna	Karol rolnik w Podłężu
Oświadczenie się do służby wojskowej	—
Wskazanie zakładu naukowego, na którym Uczeń strawił ostatnie półrocze	Uniwersytet Jagielloński

Pobiera stypendyum w ilości K. h.
udzielone mu przez
pod dniem 1 Nr.

Wpisano w kwesturze w dniu 27/6 pod Nr. 2014. 1906

Przytoczenie zasady na jakiej Uczeń żąda Imatrykulacyi lub Inskrypcyi (wpisu): Index lectionum Nro 425 Z

Uwolniony w całości

Wykaz odczytów, na które Uczeń uczęszczać zamierza:

Przedmiot wykładu	Liczba godzin tygodniowa	Nazwisko Profesora lub Nauczyciela	Własnoręczny podpis Ucznia
Historia ecclesiastica a saec. XVI usque ad novissima tempora	9	Ks. Dr. Chotkowski	Jan Bednarczyk
Seminaryum historyi kościelnej	1.		
Theologia moralis: de praeceptis. de sacramentis	9	Ks. Dr. Trznadel	
Exegesis sublimior in epistolam b. Pauli ad Philemonem.	2	Ks. Dr. Spis	

4

Poświadczam niniejszem, iż JP. Jan Bednarczyk złożył prośbę o uwolnienie od opłaty czesnego na półrocze letnie r. szk. 1906, oparta na zasadach wyszczególnionych w 2 ustępie § 15-go Ustawy o czesnem, i może być przeto wpisany prowizorycznie w poczet Uczniów Wydziału.

Kraków, dnia 18 kwietnia 1906.

Dziekan

Ks. Dr Fr. Gabryl

Według dotyczących przepisów mają uczniowie wpisywać przedmioty naukowe do rodowodu i książeczek legitymacyjnych zupełnie tak, jak takowe w spisie wyrażone zostały.

Nie wolno jest wpisywać do jednej rubryki rodowodu lub książeczki nazwisk dwóch nauk; ale każdy przedmiot powinien być w pisanym w osobnej przegródce. Gdyby jedna stronica książeczki nie starczyła do zapisania wszystkich przedmiotów, których Uczeń w jednem półroczu słuchać zamierza, wtedy ma użyć dwóch stronic.

Przy wyliczaniu odczytów w rodowodzie ma być umieszczony własnoręczny podpis Ucznia w ostatniej rubryce obok nazwiska każdego Nauczyciela (§ 8. Ustawy naukowej z d. 1 Października 1850 roku).

W rodowodzie i w książeczce legitymacyjnej, jako dokumentach urzędowych, są skrobanki zabronione.

Rok szk. 1905/6

RODOWÓD.

Półrocze: letnie

Imię i nazwisko Ucznia	Wymienienie czy jest uczniem zwyczajnym czy nadzwyczajnym	Oznaczenie Wydziału
Alfons Bielenin	zwyczajny	teologiczny

Miejsce urodzenia	Wiek	Religia	Narodowość	Poddaństwo Ucznia	Mieszkanie
Brzeszcze	21.	rzymsko-katol.	Polak	austryackie	Seminaryum dyecezyalne

Imię, stan i miejsce zamieszkania ojca lub opiekuna	Jan Bielenin organista w Brzeszczach
Oświadczenie się do służby wojskowej	nieprzynależny
Wskazanie zakładu naukowego, na którym Uczeń strawił ostatnie półrocze	Uniwersytet Jagielloński

Pobiera stypendyum w ilości K. h.
udzielone mu przez
pod dniem 1 Nr.

Wpisano w kwesturze w dniu 291 pod Nr. 20/4. 1906

Przytoczenie zasady na jakiej Uczeń żąda Imatrykulacyi lub Inskrypcyi (wpisu): Index lectionum

Uwolniony w całości

Wykaz odczytów, na które Uczeń uczęszczać zamierza:

Przedmiot wykładu	Liczba godzin tygodniowa	Nazwisko Profesora lub Nauczyciela	Własnoręczny podpis Ucznia
Dogmatica speciali: De Gratia, de Sacramentis in genere, de Sacramentis in specie, de Novissimis	9	X Dr Doc. Hanuszek	
Exegesis epistolae b. Pauli ad Romanos	5	+ Prof. Dr Spiss	
Introductio specialis in libros ss. N. T.	4		
Exegesis sublimior epistolae b. Pauli ad Philemonem	2		
Z filozofii: Dzieje filozofii od Kartezyusza	2	+ Prof. Dr Gabryl	
W Seminaryum filozoficznem: Substancya u Wundta, oraz wartość przedmiotowa pojęć ogólnych	1		
Introdukcya do Nowego Testamentu (ciąg dalszy)	2	X. Doc. Dr Kaczmarczyk	
Analysis speciminum literaturae chaldaico-syriacae	2	X. Doc. Dr Gotha	

A. Bielenin

Poświadczam niniejszem, iż JP. Alfons Bielenin złożył prośbę o uwolnienie od opłaty czesnego na półrocze letnie r. szk. 1905/6 oparta na zasadach wyszczególnionych w 2 ustępie § 15-go Ustawy o czesnem, i może być przeto wpisany prowizorycznie w poczet Uczniów Wydziału.

Kraków, dnia 20. Kwietnia 1906

Dziekan
A. Dr. fr. Gabryl

Według dotyczących przepisów mają uczniowie wpisywać przedmioty naukowe do rodowodu i książeczek legitymacyjnych zupełnie tak, jak takowe w spisie wyrażone zostały.

Nie wolno jest wpisywać do jednej rubryki rodowodu lub książeczki nazwisk dwóch nauk; ale każdy przedmiot powinien być w pisanym w osobnej przegródce. Gdyby jedna stronica książeczki nie starczyła do zapisania wszystkich przedmiotów, których Uczeń w jednem półroczu słuchać zamierza, wtedy ma użyć dwóch stronic.

Przy wyliczaniu odczytów w rodowodzie ma być umieszczony własnoręczny podpis Ucznia w ostatniej rubryce obok nazwiska każdego Nauczyciela (§ 8. Ustawy naukowej z d. 1 Października 1850 roku).

W rodowodzie i w książeczce legitymacyjnej, jako dokumentach urzędowych, są skrobanki zabronione.

Rok szk. 190 5/6

RODOWÓD.

Półrocze: letnie.

Imię i nazwisko Ucznia	Wymienienie czy jest uczniem zwyczajnym czy nadzwyczajnym	Oznaczenie Wydziału
Maryan Borowiczka	zwyczajny	teologiczny

Miejsce urodzenia	Wiek	Religia	Narodowość	Poddaństwo Ucznia	Mieszkanie
Lwów	23	rzymsko-katol.	Polak	austryackie	Seminaryum dyecezyalne.

Imię, stan i miejsce zamieszkania ojca lub opiekuna	Michał Chrupowicz, nauczyciel w Seminaryum nauk. męskiem we Lwowie, ul. Koralnicka 6.
Oświadczenie się do służby wojskowej	uwolniony
Wskazanie zakładu naukowego, na którym Uczeń strawił ostatnie półrocze	Uniwersytet Jagiellońoki
Pobiera stypendyum / udzielone mu przez / pod dniem	w ilości K. h. / 1 Nr.
Wpisano w kwesturze w dniu / pod Nr.	20/4. 1906
Przytoczenie zasady na jakiej Uczeń żąda Imatrykulacyi lub Inskrypcyi (wpisu)	Index lectionum

Uwolniony w całości

Wykaz odczytów, na które Uczeń uczęszczać zamierza:

Przedmiot wykładu	Liczba godzin tygodniowa	Nazwisko Profesora lub Nauczyciela	Własnoręczny podpis Ucznia
E dogmatica speciali: De Gratia, de Sacramentis in genere, de Sacramentis in specie, de Novissimis.	9.	X. Prof. Dr. Hanuszek.	Maryan Borowiczka.
Exegesis epistolae beati Pauli ad Romanos.	5.	X. Prof. Dr. Spis.	Maryan Borowiczka.
Introductio specialis in libros ss. N. T.	4.	X. Prof. Dr. Spis.	Maryan Borowiczka.
Exegesis sublimior epistolae b. Pauli ad Philemonem.	2.	X. Prof. Dr. Spis.	Maryan Borowiczka.
z filozofii: Dzieje filozofii od Kartezyusza.	2.	X. Prof. Dr. Gabryl.	Maryan Borowiczka.
W seminaryum: Substancya u Humlta oraz wartość przedmiotowa pojęć ogólnych.	1.	X. Prof. Dr. Gabryl.	Maryan Borowiczka.
Introdukcya do Nowego Testam. (ciąg dalszy).	2.	X. Prof. Dr. Kaczmarczyk.	Maryan Borowiczka.

8

Poświadczam niniejszem, iż JP. Maryan Borowiczka złożył prośbę o uwolnienie od opłaty czesnego na półrocze letnie r. szk. 1905/6 oparta na zasadach wyszczególnionych w 2 ustępie § 15-go Ustawy o czesnem, i może być przeto wpisany prowizorycznie w poczet Uczniów Wydziału.

Kraków, dnia 20 kwietnia 1906.

Dziekan

Ks. Dr Fr. Gabryl

Według dotyczących przepisów mają uczniowie wpisywać przedmioty naukowe do rodowodu i książeczek legitymacyjnych zupełnie tak, jak takowe w spisie wyrażone zostały.

Nie wolno jest wpisywać do jednej rubryki rodowodu lub książeczki nazwisk dwóch nauk; ale każdy przedmiot powinien być w pisanym w osobnej przegródce. Gdyby jedna stronica książeczki nie starczyła do zapisania wszystkich przedmiotów, których Uczeń w jednem półroczu słuchać zamierza, wtedy ma użyć dwóch stronic.

Przy wyliczaniu odczytów w rodowodzie ma być umieszczony własnoręczny podpis Ucznia w ostatniej rubryce obok nazwiska każdego Nauczyciela (§ 8. Ustawy naukowej z d. 1 Października 1850 roku).

W rodowodzie i w książeczce legitymacyjnej, jako dokumentach urzędowych, są skrobanki zabronione.

Rok szk. 1906. **RODOWÓD.** Półrocze: letnie

Imię i nazwisko Ucznia	Wymienienie czy jest uczniem zwyczajnym czy nadzwyczajnym	Oznaczenie Wydziału
Wojciech Bylicki	zwyczajnym	teologiczny

Miejsce urodzenia	Wiek	Religia	Narodowość	Poddaństwo Ucznia	Mieszkanie
Głogów w Galicyi	23 lat	rzym. kat.	Polak	Austrya	Seminaryum dyecezyalne w Krakowie

Imię, stan i miejsce zamieszkania ojca ~~lub opiekuna~~	Karol, rzemieślnik w Głogowie
Oświadczenie się do służby wojskowej	popisowy
Wskazanie zakładu naukowego, na którym Uczeń strawił ostatnie półrocze	Uniwersytet Jagielloński
Pobiera stypendyum udzielone mu przez pod dniem	w ilości K. h. 1 Nr.
Wpisano w kwesturze w dniu 277 pod Nr. 20/4. 1906	
Przytoczenie zasady na jakiej Uczeń żąda Imatrykulacyi lub Inskrypcyi (wpisu)	Index lectionum Nro 4258

Uwolniony w całości

Wykaz odczytów, na które Uczeń uczęszczać zamierza:

Przedmiot wykładu	Liczba godzin tygodniowa	Nazwisko Profesora lub Nauczyciela	Własnoręczny podpis Ucznia
Historia ecclesiastica: a saec. XVI usque ad novissima tempora	9.	ks. Chotkowski	Wojciech Bylicki
Seminaryum historyi kościelnej	1.		
Theologia moralis: de praeceptis de Sacramentis	9	ks. Trznadel	
Exegesis sublimior in epistolam b. Pauli ad Philemonem	2	ks. Spis	

10

Poświadczam niniejszem, iż JP. Wojciech Bylicki złożył prośbę o uwolnienie od opłaty czesnego na półrocze letnie r. szk. 1906 oparta na zasadach wyszczególnionych w 2 ustępie § 15-go Ustawy o czesnem, i może być przeto wpisany prowizorycznie w poczet Uczniów Wydziału.

Kraków, dnia 18 kwietnia 1906.

Dziekan

Ks. Dr Fr. Gabryl

Według dotyczących przepisów mają uczniowie wpisywać przedmioty naukowe do rodowodu i książeczek legitymacyjnych zupełnie tak, jak takowe w spisie wyrażone zostały.

Nie wolno jest wpisywać do jednej rubryki rodowodu lub książeczki nazwisk dwóch nauk; ale każdy przedmiot powinien być w pisanym w osobnej przegródce. Gdyby jedna stronica książeczki nie starczyła do zapisania wszystkich przedmiotów, których Uczeń w jednem półroczu słuchać zamierza, wtedy ma użyć dwóch stronic.

Przy wyliczaniu odczytów w rodowodzie ma być umieszczony własnoręczny podpis Ucznia w ostatniej rubryce obok nazwiska każdego Nauczyciela (§ 8. Ustawy naukowej z d. 1 Października 1850 roku).

W rodowodzie i w książeczce legitymacyjnej, jako dokumentach urzędowych, są skrobanki zabronione.

11

Rok szk. 1905/6

RODOWÓD.

Półrocze: letnie

Imię i nazwisko Ucznia	Wymienienie czy jest uczniem zwyczajnym czy nadzwyczajnym	Oznaczenie Wydziału
Michał Chorobik	zwyczajny	Teologiczny

Miejsce urodzenia	Wiek	Religia	Narodowość	Poddaństwo Ucznia	Mieszkanie
Siepraw powiat Wieliczka	26 lat	rzym. kat.	polska	austryackie	Seminaryum dyecezalne w Krakowie

Imię, stan i miejsce zamieszkania ~~ojca lub~~ opiekuna	Jan Chorobik rolnik w Sieprawiu
Oświadczenie się do służby wojskowej	zapasowy rezerwista
Wskazanie zakładu naukowego, na którym Uczeń strawił ostatnie półrocze	Uniwersytet Jagielloński

Pobiera stypendyum / w ilości / K. h.
udzielone mu przez
pod dniem / 1. Nr. /

Wpisano w kwesturze w dniu 30/4 pod Nr. 20/V. 1906

Przytoczenie zasady na jakiej Uczeń żąda Imatrykulacyi lub Inskrypcyi (wpisu): Index lectionum

Uwolniony w całości

Wykaz odczytów, na które Uczeń uczęszczać zamierza:

Przedmiot wykładu	Liczba godzin tygodniowa	Nazwisko Profesora lub Nauczyciela	Własnoręczny podpis Ucznia
Ius canonicum	7	Ks. prof. Dr Gromnicki	Michał Chorobik
Prawo małżeńskie kościelne i cywilne	2		
Teologia pastoralna: Liturgika szczegółowa i T. pastoralna w ścisłem słowa znaczeniu	9	Ks. Krupiński	

12

Poświadczam niniejszem, iż JP. Michał Chorobik złożył prośbę o uwolnienie od opłaty czesnego na półrocze letnie r. szk. 1905/6 oparta na zasadach wyszczególnionych w 2 ustępie § 15-go Ustawy o czesnem, i może być przeto wpisany prowizorycznie w poczet Uczniów Wydziału.

Kraków, dnia 20 Kwietnia 1906

Dziekan
Kadr. Gabryl

Według dotyczących przepisów mają uczniowie wpisywać przedmioty naukowe do rodowodu i książeczek legitymacyjnych zupełnie tak, jak takowe w spisie wyrażone zostały.

Nie wolno jest wpisywać do jednej rubryki rodowodu lub książeczki nazwisk dwóch nauk; ale każdy przedmiot powinien być w pisanym w osobnej przegródce. Gdyby jedna stronica książeczki nie starczyła do zapisania wszystkich przedmiotów, których Uczeń w jednem półroczu słuchać zamierza, wtedy ma użyć dwóch stronic.

Przy wyliczaniu odczytów w rodowodzie ma być umieszczony własnoręczny podpis Ucznia w ostatniej rubryce obok nazwiska każdego Nauczyciela (§ 8. Ustawy naukowej z d. 1 Października 1850 roku).

W rodowodzie i w książeczce legitymacyjnej, jako dokumentach urzędowych, są skrobanki zabronione.

Rok szk. 1905/6 **RODOWÓD.** Półrocze: II.

Imię i nazwisko Ucznia	Wymienienie czy jest uczniem zwyczajnym czy nadzwyczajnym	Oznaczenie Wydziału
Jan Chrobakiewicz	zwyczajny	teologiczny

Miejsce urodzenia	Wiek	Religia	Narodowość	Poddaństwo Ucznia	Mieszkanie
Wadowice Żywiec	25	rzym. kathol.	Polska	Austrya	Seminaryum Duchowne. Kraków

Imię, stan i miejsce zamieszkania ojca lub opiekuna: matka Helena wdowa Żywiec

Oświadczenie się do służby wojskowej:

Wskazanie zakładu naukowego, na którym Uczeń strawił ostatnie półrocze: Uniwersytet Jagiell.

Pobiera stypendyum udzielone mu przez — pod dniem — w ilości — K. — h. — Nr. —

Wpisano w kwesturze w dniu 29/4 pod Nr. 2014.1906

Przytoczenie zasady na jakiej Uczeń żąda Imatrykulacyi lub Inskrypcyi (wpisu): Index lectionum

Uwolniony od opłaty

Wykaz odczytów, na które Uczeń uczęszczać zamierza:

Przedmiot wykładu	Liczba godzin tygodniowa	Nazwisko Profesora lub Nauczyciela	Własnoręczny podpis Ucznia
Exegetica Specialis tractatus de gratia de Sacramentis in genere de Sacramentis in Specie et Novissimis	9.	X. prof. Dr. Hanusek	Jan Chrobakiewicz
Exegesis epistolae b. Pauli ad Romanos	5	X. prof. Dr. Spis	
Introductio Specialis in libros S.S. Novi Testamenti	4.	X. prof. Dr. Spis	
Exegesis sublimior epistolae b. Pauli ad Philemonem	2	X. prof. Dr. Spis	
Z Filozofii: Dzieje filozofii o Kartezyuszu w Seminaryum	2	X. prof. Dr. Gabryl	
Substancya a Wirtus	1.	X. prof. Gabryl	
Introductio do Nowego Testamentu	2	X. prof. Dr. Kaczmarczyk	

14.

Poświadczam niniejszem, iż JP. Jacc Chrobakszewicz złożył prośbę o uwolnienie od opłaty czesnego na półrocze letnie r. szk. 1905/6 oparta na zasadach wyszczególnionych w 2 ustępie § 15-go Ustawy o czesnem, i może być przeto wpisany prowizorycznie w poczet Uczniów Wydziału.

Kraków, dnia 20. października 1906.

Dziekan

Teodor Gabryl

Według dotyczących przepisów mają uczniowie wpisywać przedmioty naukowe do rodowodu i książeczek legitymacyjnych zupełnie tak, jak takowe w spisie wyrażone zostały.

Nie wolno jest wpisywać do jednej rubryki rodowodu lub książeczki nazwisk dwóch nauk; ale każdy przedmiot powinien być w pisanym w osobnej przegródce. Gdyby jedna stronica książeczki nie starczyła do zapisania wszystkich przedmiotów, których Uczeń w jednem półroczu słuchać zamierza, wtedy ma użyć dwóch stronic.

Przy wyliczaniu odczytów w rodowodzie ma być umieszczony własnoręczny podpis Ucznia w ostatniej rubryce obok nazwiska każdego Nauczyciela (§ 8. Ustawy naukowej z d. 1 Października 1850 roku).

W rodowodzie i w książeczce legitymacyjnej, jako dokumentach urzędowych, są skrobanki zabronione.

Rok szk. 1905/6.

RODOWÓD.

Półrocze: letnie

Imię i nazwisko Ucznia			Wymienienie czy jest uczniem zwyczajnym czy nadzwyczajnym		Oznaczenie Wydziału
Teodor Grapiuta			zwyczajny		teologiczny
Miejsce urodzenia	**Wiek**	**Religia**	**Narodowość**	**Poddaństwo Ucznia**	**Mieszkanie**
Skrzów Pleskaustr.	21.	rzym.kat.	polska	Austrya	Seminaryum duchowne
Imię, stan i miejsce zamieszkania ojca ~~lub opiekuna~~	Michał piekarz w Skrzowie Pleskaustr.				
Oświadczenie się do służby wojskowej	przynależny (rezerwa zapas.)				
Wskazanie zakładu naukowego, na którym Uczeń strawił ostatnie półrocze	Uniwersytet Jagielloński				
Pobiera stypendyum udzielone mu przez pod dniem /	w ilości 1	K. /	h. Nr. /		Wpisano w kwesturze w dniu 28 pod Nr. 2014. 1906
Przytoczenie zasady na jakiej Uczeń żąda Imatrykulacyi lub Inskrypcyi (wpisu)	Index lectionum				Uwolniony w całości

Wykaz odczytów, na które Uczeń uczęszczać zamierza:

Przedmiot wykładu	Liczba godzin tygodniowa	Nazwisko Profesora lub Nauczyciela	Własnoręczny podpis Ucznia
Historia eccl. a saec. XVI. usque ad nostra tempora	9.	Ks. Prof. Chotkowski	Teodor Grapiuta
Seminarium historyi Kościelnej	1.		
Theologia moralis: De praeceptis et de Sacramentis	9.	Ks. Prof. Gmendel	
Exegesis sublimior in epistolam S. Pauli ad Philemonem	2.	Ks. Prof. Spis.	

16

Poświadczam niniejszem, iż JP. Teodor Czapnika złożył prośbę o uwolnienie od opłaty czesnego na półrocze letnie r. szk. 1905/6 oparta na zasadach wyszczególnionych w 2 ustępie § 15-go Ustawy o czesnem, i może być przeto wpisany prowizorycznie w poczet Uczniów Wydziału.

Kraków, dnia 18. Kwietnia 1906.

Dziekan

ks. dr Fr. Gabryl

Według dotyczących przepisów mają uczniowie wpisywać przedmioty naukowe do rodowodu i książeczek legitymacyjnych zupełnie tak, jak takowe w spisie wyrażone zostały.

Nie wolno jest wpisywać do jednej rubryki rodowodu lub książeczki nazwisk dwóch nauk; ale każdy przedmiot powinien być w pisanym w osobnej przegródce. Gdyby jedna stronica książeczki nie starczyła do zapisania wszystkich przedmiotów, których Uczeń w jednem półroczu słuchać zamierza, wtedy ma użyć dwóch stronic.

Przy wyliczaniu odczytów w rodowodzie ma być umieszczony własnoręczny podpis Ucznia w ostatniej rubryce obok nazwiska każdego Nauczyciela (§ 8. Ustawy naukowej z d. 1 Października 1850 roku).

W rodowodzie i w książeczce legitymacyjnej, jako dokumentach urzędowych, są skrobanki zabronione.

Rok szk. 190 6/6

RODOWÓD.

Półrocze: letnie 8

Imię i nazwisko Ucznia			Wymienienie czy jest uczniem zwyczajnym czy nadzwyczajnym		Oznaczenie Wydziału
Franciszek Dzborski			zwyczajny		teologiczny
Miejsce urodzenia	**Wiek**	**Religia**	**Narodowość**	**Poddaństwo Ucznia**	**Mieszkanie**
Kraków	23	rzym. kat.	Polak	austryackie	Seminarium duchowne

Imię, stan i miejsce zamieszkania ojca lub opiekuna	Wojciech Dzborski bipice Kraków
Oświadczenie się do służby wojskowej	uwolniony
Wskazanie zakładu naukowego, na którym Uczeń strawił ostatnie półrocze	Uniwersytet Jagiellonski
Pobiera stypendyum udzielone mu przez pod dniem 1 w ilości Nr. K. h.	Wpisano w kwesturze w dniu 2/V pod Nr. 2014. 1906
Przytoczenie zasady na jakiej Uczeń żąda Imatrykulacyi lub Inskrypcyi (wpisu)	Index lectionum. Uwolniony w całości

Wykaz odczytów, na które Uczeń uczęszczać zamierza:

Przedmiot wykładu	Liczba godzin tygodniowa	Nazwisko Profesora lub Nauczyciela	Własnoręczny podpis Ucznia
Ex dogmatica specialis: de Ente de Trinitate in genere, de Trinitate in specie, de Novissimis	9	X. Prof. Dr. Kaniowski	
Exegesis epistolae b. Pauli ad Romanos	5	X.	
Introductio specialis in libros s. N. T.	4	X. Prof. Fijas	
Exegesis sublimior epistolae S. Pauli ad Philemonem	2	X.	
z filozofii dzieje filozofii od Kartezyusza	2	X. Prof. Gabryl	
Wszechnica: Sakramenta in genere et in specie, praelectiones pro extraneis	1	X. D.	
Introductio in Novum Testam. (cursus altior)	2	X. Prof. D. Kaczmarczyk	

1 18

Poświadczam niniejszem, iż JP. Franciszek Dębowski złożył prośbę o uwolnienie od opłaty czesnego na półrocze letnie r. szk. 1905/6 oparta na zasadach wyszczególnionych w 2 ustępie § 15-go Ustawy o czesnem, i może być przeto wpisany prowizorycznie w poczet Uczniów Wydziału.

Kraków, dnia 20. kwietnia 1906.

Dziekan

Ks. Dr Fr. Gabryl

Według dotyczących przepisów mają uczniowie wpisywać przedmioty naukowe do rodowodu i książeczek legitymacyjnych zupełnie tak, jak takowe w spisie wyrażone zostały.

Nie wolno jest wpisywać do jednej rubryki rodowodu lub książeczki nazwisk dwóch nauk; ale każdy przedmiot powinien być w pisanym w osobnej przegródce. Gdyby jedna stronica książeczki nie starczyła do zapisania wszystkich przedmiotów, których Uczeń w jednem półroczu słuchać zamierza, wtedy ma użyć dwóch stronic.

Przy wyliczaniu odczytów w rodowodzie ma być umieszczony własnoręczny podpis Ucznia w ostatniej rubryce obok nazwiska każdego Nauczyciela (§ 8. Ustawy naukowej z d. 1 Października 1850 roku).

W rodowodzie i w książeczce legitymacyjnej, jako dokumentach urzędowych, są skrobanki zabronione.

Rok szk. 1905/6

RODOWÓD.

Półrocze: II

Imię i nazwisko Ucznia	Wymienienie czy jest uczniem zwyczajnym czy nadzwyczajnym	Oznaczenie Wydziału
Pomasik Stanisław	zwyczajny	teologiczny

Miejsce urodzenia	Wiek	Religia	Narodowość	Poddaństwo Ucznia	Mieszkanie
Witkowice	22 lat	rzymsko-katol.	polska	austryackie	Seminaryum Duchowne

Imię, stan i miejsce zamieszkania ~~ojca lub~~ opiekuna	Ks. Jan Kwiatkowski Witkowice
Oświadczenie się do służby wojskowej	przynależny
Wskazanie zakładu naukowego, na którym Uczeń strawił ostatnie półrocze	C.k. Uniwersytet Jagielloński

Pobiera stypendyum w ilości K. h.
udzielone mu przez
pod dniem 1 Nr.

Wpisano w kwesturze w dniu 20/4. 1906 pod Nr. 321

Przytoczenie zasady na jakiej Uczeń żąda Imatrykulacyi lub Inskrypcyi (wpisu): Index lectionum

Uwolniony w całości

Wykaz odczytów, na które Uczeń uczęszczać zamierza:

Przedmiot wykładu	Liczba godzin tygodniowa	Nazwisko Profesora lub Nauczyciela	Własnoręczny podpis Ucznia
Dogmatyka fundamentalna	5.	Ks. Prof. Dr Fr. Gabryl	Pomasik Stanisław Arch. św. teologii
Metafizyka	2	"	
Dzieje filozofii od Kartezyusza	2	"	
Introdukcya do Ksiąg św. Star. Test.	6	Ks. Prof. Dr Knapiński	
Archeologia biblijna	1.	"	
Język hebrajski	2	"	
Wyjaśnienie psalmów	2	Ks. Dr Gołba	
Język chaldejsko syryjski	2	Ks. Dr Gołba	

Poświadczam niniejszem, iż JP. Domasik Stanisław złożył prośbę o uwolnienie od opłaty czesnego na półrocze letnie r. szk. 1905/906 oparta na zasadach wyszczególnionych w 2 ustępie § 15-go Ustawy o czesnem, i może być przeto wpisany prowizorycznie w poczet Uczniów Wydziału.

Kraków, dnia 20. kwietnia 1906.

Dziekan

Ks. Wł. Gabryl

Według dotyczących przepisów mają uczniowie wpisywać przedmioty naukowe do rodowodu i książeczek legitymacyjnych zupełnie tak, jak takowe w spisie wyrażone zostały.

Nie wolno jest wpisywać do jednej rubryki rodowodu lub książeczki nazwisk dwóch nauk; ale każdy przedmiot powinien być w pisanym w osobnej przegródce. Gdyby jedna stronica książeczki nie starczyła do zapisania wszystkich przedmiotów, których Uczeń w jednem półroczu słuchać zamierza, wtedy ma użyć dwóch stronic.

Przy wyliczaniu odczytów w rodowodzie ma być umieszczony własnoręczny podpis Ucznia w ostatniej rubryce obok nazwiska każdego Nauczyciela (§ 8. Ustawy naukowej z d. 1 Października 1850 roku).

W rodowodzie i w książeczce legitymacyjnej, jako dokumentach urzędowych, są skrobanki zabronione.

Rok szk. 1906

RODOWÓD.

Półrocze: letnie

Imię i nazwisko Ucznia	Wymienienie czy jest uczniem zwyczajnym czy nadzwyczajnym	Oznaczenie Wydziału
Edward Dziewoński	zwyczajny uczeń	Wyd. Teologii

Miejsce urodzenia	Wiek	Religia	Narodowość	Poddaństwo Ucznia	Mieszkanie
Dziekanowice	24.	rzym.-kat.	polska	austryackie	Seminarium duch. Podzamcze 8.

Imię, stan i miejsce zamieszkania ojca ~~lub opiekuna~~	Michał Dziewoński rolnik w Dziekanowicach, poczta: Dobczyce, powiat: Wieliczka.
Oświadczenie się do służby wojskowej	Asenterowany do rezerwy zasadowej
Wskazanie zakładu naukowego, na którym Uczeń strawił ostatnie półrocze	Uniwersytet jagiellonski
Pobiera stypendyum udzielone mu przez pod dniem 1 Nr.	w ilości K. h.
Wpisano w kwesturze w dniu 310 pod Nr 2014. 1906	
Przytoczenie zasady na jakiej Uczeń żąda Imatrykulacyi lub Inskrypcyi (wpisu)	Egzamin półrocza ubiegłego. Uwolniony w całości

Wykaz odczytów, na które Uczeń uczęszczać zamierza:

Przedmiot wykładu	Liczba godzin tygodniowa	Nazwisko Profesora lub Nauczyciela	Własnoręczny podpis Ucznia
Jus canonicum	7.	Prof. dr Gramnicki	
Prawo małżeńskie	2.		
Teologia pasterska: Liturgika szczegółowa czyli pastoralna w ścisłem znaczeniu	9.	Zast. Prof. X. Kan. Kempiński	

Poświadczam niniejszem, iż JP. Dziewoński Edward złożył prośbę o uwolnienie od opłaty czesnego na półrocze letnie r. szk. 1906 oparta na zasadach wyszczególnionych w 2 ustępie § 15-go Ustawy o czesnem, i może być przeto wpisany prowizorycznie w poczet Uczniów Wydziału.

Kraków, dnia 20/IV. 1906

Ks. Dr. fr. Gabryl
Dziekan

Według dotyczących przepisów mają uczniowie wpisywać przedmioty naukowe do rodowodu i książeczek legitymacyjnych zupełnie tak, jak takowe w spisie wyrażone zostały.

Nie wolno jest wpisywać do jednej rubryki rodowodu lub książeczki nazwisk dwóch nauk; ale każdy przedmiot powinien być w pisanym w osobnej przegródce. Gdyby jedna stronica książeczki nie starczyła do zapisania wszystkich przedmiotów, których Uczeń w jednem półroczu słuchać zamierza, wtedy ma użyć dwóch stronic.

Przy wyliczaniu odczytów w rodowodzie ma być umieszczony własnoręczny podpis Ucznia w ostatniej rubryce obok nazwiska każdego Nauczyciela (§ 8. Ustawy naukowej z d. 1 Października 1850 roku).

W rodowodzie i w książeczce legitymacyjnej, jako dokumentach urzędowych, są skrobanki zabronione.

Rok szk. 1905/6. **RODOWÓD.** Półrocze: II.

Imię i nazwisko Ucznia	Wymienienie czy jest uczniem zwyczajnym czy nadzwyczajnym	Oznaczenie Wydziału
Bronisław Ekert	zwyczajny	Teologiczny

Miejsce urodzenia	Wiek	Religia	Narodowość	Poddaństwo Ucznia	Mieszkanie
Rączyna	1885.	rzym-katolic.	Polak	Austryackie	Seminaryum Duchowne

Imię, stan i miejsce zamieszkania ojca lub opiekuna	Aleksander Ekert, Komisarz w Krajowej Dyrekcyi skarbu we Lwowie Paulinów 6.
Oświadczenie się do służby wojskowej	przynależny
Wskazanie zakładu naukowego, na którym Uczeń strawił ostatnie półrocze	Uniwersytet Jagielloński

Pobiera stypendyum w ilości K. h.
udzielone mu przez —
pod dniem 1 Nr.

Wpisano w kwesturze w dniu 29/5 pod Nr. 20/4.1906

Przytoczenie zasady na jakiej Uczeń żąda Imatrykulacyi lub Inskrypcyi (wpisu): Index lectionum

Uwolniony w całości

Wykaz odczytów, na które Uczeń uczęszczać zamierza:

Przedmiot wykładu	Liczba godzin tygodniowa	Nazwisko Profesora lub Nauczyciela	Własnoręczny podpis Ucznia
E dogmatica speciali: De Gratia, de Sacramentis in genere, de Sacramentis in specie, de Novissimis	9	X. Dr. Profesor Hanuszek	Bronisław Ekert
Exegesis epistolae b. Pauli ad Romanos	5	X. Dr. Profesor Spis	
Introductio specialis in libros ss. N. T.	4	X. Dr. Profesor Spis	
Exegesis sublimior epistolae b. Pauli ad Philemonem	2	X. Dr. Profesor Spis	
Z filozofii: Dzieje filozofii od Kartezyusza	2	X. Dr. Profesor Gabryl	
w Seminaryum: Substancya u Wundta oraz wartość przedmiotowa pojęć ogólnych	1	X. Dr. Profesor Gabryl	
Introdukcya do N. Testamentu (ciąg dalszy)	2	X. Dr. Profesor Kaczmarczyk	
Analysis speciminum literaturae chaldaico-syriacae	2	X. Dr. Profesor Gołba	

1885
1906
21

Poświadczam niniejszem, iż JP. Bronisław Faber złożył prośbę o uwolnienie od opłaty czesnego na półrocze II, r. szk. 1906 oparta na zasadach wyszczególnionych w 2 ustępie § 15-go Ustawy o czesnem, i może być przeto wpisany prowizorycznie w poczet Uczniów Wydziału.

Kraków, dnia 19 kwietnia 1906.

Dziekan

Ksdr Fr Gabryl

Według dotyczących przepisów mają uczniowie wpisywać przedmioty naukowe do rodowodu i książeczek legitymacyjnych zupełnie tak, jak takowe w spisie wyrażone zostały.

Nie wolno jest wpisywać do jednej rubryki rodowodu lub książeczki nazwisk dwóch nauk; ale każdy przedmiot powinien być w pisanym w osobnej przegródce. Gdyby jedna stronica książeczki nie starczyła do zapisania wszystkich przedmiotów, których Uczeń w jednem półroczu słuchać zamierza, wtedy ma użyć dwóch stronic.

Przy wyliczaniu odczytów w rodowodzie ma być umieszczony własnoręczny podpis Ucznia w ostatniej rubryce obok nazwiska każdego Nauczyciela (§ 8. Ustawy naukowej z d. 1 Października 1850 roku).

W rodowodzie i w książeczce legitymacyjnej, jako dokumentach urzędowych, są skrobanki zabronione.

Rok szk. 190 5/6.

RODOWÓD.

Półrocze: II

Imię i nazwisko Ucznia	Wymienienie czy jest uczniem zwyczajnym czy nadzwyczajnym	Oznaczenie Wydziału
Faber Tadeusz	zwyczajny	teologiczny

Miejsce urodzenia	Wiek	Religia	Narodowość	Poddaństwo Ucznia	Mieszkanie
Tarnów	20 l.	rzym. kat.	polska	austryackie	Seminaryum duchowne

Imię, stan i miejsce zamieszkania ojca lub opiekuna	Ignacy Faber † Powers-Simpson.
Oświadczenie się do służby wojskowej	nieodbywany
Wskazanie zakładu naukowego, na którym Uczeń strawił ostatnie półrocze	Uniwersytet Jagielloński
Pobiera stypendyum udzielone mu przez pod dniem	w ilości K. h. 1 Nr.
Wpisano w kwesturze w dniu 29/4. pod Nr. 2014. 1906	
Przytoczenie zasady na jakiej Uczeń żąda Imatrykulacyi lub Inskrypcyi (wpisu)	Index lectionum.

Uwolniony w całości

Wykaz odczytów, na które Uczeń uczęszczać zamierza:

Przedmiot wykładu	Liczba godzin tygodniowa	Nazwisko Profesora lub Nauczyciela	Własnoręczny podpis Ucznia
E dogmatica speciali: De Gratia, de Sacramentis in genere, de Sacramentis in specie, de Novissimis.	9	X. Dr. Hanuszek	Faber Tadeusz
Exegesis epistolae S. Pauli ad Romanos	5	X. Prof. Dr. Synis	
Introductio specialis in libros ss. N. T.	4	"	
Exegesis sublimior epistolae ben. Pauli ad Philemonem	2	"	
Z filozofii: Dzieje filozofii od Karteziusza	2	X. Prof. Dr. Gabryl	
W seminaryum: Substancya u Wundta oraz wartość przedmiotowa pojęć ogólnych	1	"	
Introdukcya do Nowego Testamentu (C. d.)	2.	X. Dr. Prof. Kaczmarczyk	

Poświadczam niniejszem, iż JP. Faber Tadeusz złożył prośbę o uwolnienie od opłaty czesnego na półrocze letnie r. szk. 1905/6 oparta na zasadach wyszczególnionych w 2 ustępie § 15-go Ustawy o czesnem, i może być przeto wpisany prowizorycznie w poczet Uczniów Wydziału.

Kraków, dnia 20 kwietnia 1906.

Dziekan

Ks. Dr. Fr. Gabryl

Według dotyczących przepisów mają uczniowie wpisywać przedmioty naukowe do rodowodu i książeczek legitymacyjnych zupełnie tak, jak takowe w spisie wyrażone zostały.

Nie wolno jest wpisywać do jednej rubryki rodowodu lub książeczki nazwisk dwóch nauk; ale każdy przedmiot powinien być w pisanym w osobnej przegródce. Gdyby jedna stronica książeczki-nie starczyła do zapisania wszystkich przedmiotów, których Uczeń w jednem półroczu słuchać zamierza, wtedy ma użyć dwóch stronic.

Przy wyliczaniu odczytów w rodowodzie ma być umieszczony własnoręczny podpis Ucznia w ostatniej rubryce obok nazwiska każdego Nauczyciela (§ 8. Ustawy naukowej z d. 1 Października 1850 roku).

W rodowodzie i w książeczce legitymacyjnej, jako dokumentach urzędowych, są skrobanki zabronione.

Rok szk. 1905/6.

RODOWÓD.

Półrocze: letnie

Imię i nazwisko Ucznia	Wymienienie czy jest uczniem zwyczajnym czy nadzwyczajnym	Oznaczenie Wydziału
Jakób Fijałek	zwyczajny	teologiczny

Miejsce urodzenia	Wiek	Religia	Narodowość	Poddaństwo Ucznia	Mieszkanie
Kasinka Mała-Galicya	ur. 1/7. 1882.	rzym.-kat.	polska	austryackie	Seminaryum Duchowne w Krakowie

Imię, stan i miejsce zamieszkania ojca ~~lub opiekuna~~	Wincenty, rolnik w Kasince Małej, powiat Limanowa
Oświadczenie się do służby wojskowej	przynależy.
Wskazanie zakładu naukowego, na którym Uczeń strawił ostatnie półrocze	Uniw. Jagielloński.

Pobiera stypendyum udzielone mu przez / pod dniem / w ilości / K. / h. / 1 / Nr. /

Wpisano w kwesturze w dniu 27/4 pod Nr. 2014. 1906

Przytoczenie zasady na jakiej Uczeń żąda Imatrykulacyi lub Inskrypcyi (wpisu): Index lectionum

Uwolniony w całości

Wykaz odczytów, na które Uczeń uczęszczać zamierza:

Przedmiot wykładu	Liczba godzin tygodniowa	Nazwisko Profesora lub Nauczyciela	Własnoręczny podpis Ucznia
Hist. eccles. inde a saec. XVI usque ad ultima tempora	9	Ks. Prof. Dr. Chotkowski	Jakób Fijałek
E theol. morali: de praeceptis et de sacramentis	9	Ks. Prof. Dr. Trznadel	
W Semin. hist. kościel. ćwicz. paleograf.	1	Ks. Prof. Dr. Chotkowski	
Exegesis sublimior epistole b. Pauli ad Philemonem.	2	Ks. Prof. Dr. Spis	

28

Poświadczam niniejszem, iż JP. Jakób Fijałek złożył prośb o uwolnienie od opłaty czesnego na półrocze letnie r. szk. 1905/6 oparta na zasadach wy szczególnionych w 2 ustępie § 15-go Ustawy o czesnem, i może być przeto wpisany prowizoryczni w poczet Uczniów Wydziału.

Kraków, dnia 18. Kwietnia 1906.

Dziekan

Ks. Dr. Fr. Gabryl

Według dotyczących przepisów mają uczniowie wpisywać przedmioty naukowe do rodowodu i książeczek legitymacyjnych zupełnie tak, jak takowe w spisie wyrażone zostały.

Nie wolno jest wpisywać do jednej rubryki rodowodu lub książeczki nazwisk dwóch nauk; ale każdy przedmiot powinien być w pisanym w osobnej przegródce. Gdyby jedna stronica książeczki nie starczyła do zapisania wszystkich przedmiotów, których Uczeń w jednem półroczu słuchać zamierza, wtedy ma użyć dwóch stronic.

Przy wyliczaniu odczytów w rodowodzie ma być umieszczony własnoręczny podpis Ucznia w ostatniej rubryce obok nazwiska każdego Nauczyciela (§ 8. Ustawy naukowej z d. 1 Października 1850 roku).

W rodowodzie i w książeczce legitymacyjnej, jako dokumentach urzędowych, są skrobanki zabronione.

Rok szk. 1906. **RODOWÓD.** Półrocze: II.

Imię i nazwisko Ucznia	Wymienienie czy jest uczniem zwyczajnym czy nadzwyczajnym	Oznaczenie Wydziału
Fog Antoni.	zwyczajny.	teologiczny

Miejsce urodzenia	Wiek	Religia	Narodowość	Poddaństwo Ucznia	Mieszkanie
Starawieś. Galicya.	20 l.	rz.-kat.	polska.	austryackie	Seminaryum Duchowne

Imię, stan i miejsce zamieszkania ojca lub opiekuna	Józef, nauczyciel ludowy. Komorowice. p. Biała
Oświadczenie się do służby wojskowej	—
Wskazanie zakładu naukowego, na którym Uczeń strawił ostatnie półrocze	Uniwersytet Jagielloński
Pobiera stypendyum udzielone mu przez pod dniem	w ilości K. h. 1 Nr.
Wpisano w kwesturze w dniu 20/4. 1906 pod Nr. 322	
Przytoczenie zasady na jakiej Uczeń żąda Imatrykulacyi lub Inskrypcyi (wpisu)	Index lectionum

Uwolniony w całości

Wykaz odczytów, na które Uczeń uczęszczać zamierza:

Przedmiot wykładu	Liczba godzin tygodniowa	Nazwisko Profesora lub Nauczyciela	Własnoręczny podpis Ucznia
Dogmatyka fundamentalna	5.	X. Prof. Dr. Gabryl.	Fog Antoni
Metafizyka	2.	"	
Dzieje filozofii od Kartezyusza	2	"	
Introdukcya do ksiąg św. Starego Testamentu	6.	X. Prof. Dr. Knapiński.	
Archeologia biblijna	1.	"	
Język hebrajski	2.	"	
Wyjaśnienie psalmów	2.	X. Prof. Dr. Gołba.	

Poświadczam niniejszem, iż JP. Foz Antoni złożył prośbę o uwolnienie od opłaty czesnego na półrocze letnie r. szk. 1906 oparta na zasadach wyszczególnionych w 2 ustępie § 15-go Ustawy o czesnem, i może być przeto wpisany prowizorycznie w poczet Uczniów Wydziału.

Kraków, dnia 20. kwietnia 1906

Dziekan

Ks. Fr. Gabryl

Według dotyczących przepisów mają uczniowie wpisywać przedmioty naukowe do rodowodu i książeczek legitymacyjnych zupełnie tak, jak takowe w spisie wyrażone zostały.

Nie wolno jest wpisywać do jednej rubryki rodowodu lub książeczki nazwisk dwóch nauk; ale każdy przedmiot powinien być w pisanym w osobnej przegródce. Gdyby jedna stronica książeczki nie starczyła do zapisania wszystkich przedmiotów, których Uczeń w jednem półroczu słuchać zamierza, wtedy ma użyć dwóch stronic.

Przy wyliczaniu odczytów w rodowodzie ma być umieszczony własnoręczny podpis Ucznia w ostatniej rubryce obok nazwiska każdego Nauczyciela (§ 8. Ustawy naukowej z d. 1 Października 1850 roku).

W rodowodzie i w książeczce legitymacyjnej, jako dokumentach urzędowych, są skrobanki zabronione.

Rok szk. 1905/6. # RODOWÓD. Półrocze: II.

Imię i nazwisko Ucznia			Wymienienie czy jest uczniem zwyczajnym czy nadzwyczajnym		Oznaczenie Wydziału
Paweł Fryc			zwyczajny		teologiczny
Miejsce urodzenia	**Wiek**	**Religia**	**Narodowość**	**Poddaństwo Ucznia**	**Mieszkanie**
Skolerzyn	24 l.	rzym. kat.	polska	austryackie	Seminarium duchowne

Imię, stan i miejsce zamieszkania ojca ~~lub opiekuna~~	Andrzej Fryc rolnik w Skolerzynie
Oświadczenie się do służby wojskowej	przynależny.
Wskazanie zakładu naukowego, na którym Uczeń strawił ostatnie półrocze	C. K. Uniwersytet Jagiellonski.
Pobiera stypendyum udzielone mu przez / pod dniem 1	w ilości K. h. Nr.
Wpisano w kwesturze w dniu 20/4. 1906 pod Nr. 323	
Przytoczenie zasady na jakiej Uczeń żąda Imatrykulacyi lub Inskrypcyi (wpisu)	Unolex lectionum.

Uwolniony w całości

Wykaz odczytów, na które Uczeń uczęszczać zamierza:

Przedmiot wykładu	Liczba godzin tygodniowa	Nazwisko Profesora lub Nauczyciela	Własnoręczny podpis Ucznia
Dogmatyka fundamentalna	5.	Ks. Dr. Prof. Fr. Gabryl.	Paweł Fryc
Metafizyka	2.	"	
Dzieje filozofii od Kanterzyzmu	2.	"	
Introducyja do Ksiąg św. N. Test.	6.	Ks. Dr. Prof. Knapinski.	
Archeologia biblijna	1.	"	
Język hebrajski	2.	"	
Wyjaśnienie proroków	2.	Ks. Dr. Fr. Golbec.	

32

Poświadczam niniejszem, iż JP. Fryc Paweł złożył prośbę o uwolnienie od opłaty czesnego na półrocze letnie r. szk. 1905/6 oparta na zasadach wyszczególnionych w 2 ustępie § 15-go Ustawy o czesnem, i może być przeto wpisany prowizorycznie w poczet Uczniów Wydziału.

Kraków, dnia 20 kwietnia 1906

Dziekan

Ks. dr Gawryl

Według dotyczących przepisów mają uczniowie wpisywać przedmioty naukowe do rodowodu i książeczek legitymacyjnych zupełnie tak, jak takowe w spisie wyrażone zostały.

Nie wolno jest wpisywać do jednej rubryki rodowodu lub książeczki nazwisk dwóch nauk; ale każdy przedmiot powinien być w pisanym w osobnej przegródce. Gdyby jedna stronica książeczki nie starczyła do zapisania wszystkich przedmiotów, których Uczeń w jednem półroczu słuchać zamierza, wtedy ma użyć dwóch stronic.

Przy wyliczaniu odczytów w rodowodzie ma być umieszczony własnoręczny podpis Ucznia w ostatniej rubryce obok nazwiska każdego Nauczyciela (§ 8. Ustawy naukowej z d. 1 Października 1850 roku).

W rodowodzie i w książeczce legitymacyjnej, jako dokumentach urzędowych, są skrobanki zabronione.

Rok szk. 1905/6

RODOWÓD.

Półrocze: letnie

Imię i nazwisko Ucznia	Wymienienie czy jest uczniem zwyczajnym czy nadzwyczajnym	Oznaczenie Wydziału
Władysław Galus	zwyczajnym	teologiczny

Miejsce urodzenia	Wiek	Religia	Narodowość	Poddaństwo Ucznia	Mieszkanie
Sułkowice	24.	rzym.-kat.	polska	austryackie	Seminaryum duchowne

Imię, stan i miejsce zamieszkania ~~ojca~~ lub opiekuna	Michał Galus – nauczyciel – Marcyporęba
Oświadczenie się do służby wojskowej	przynależy
Wskazanie zakładu naukowego, na którym Uczeń strawił ostatnie półrocze	Uniwersytet Jagielloński
Pobiera stypendyum udzielone mu przez / pod dniem	w ilości / K. h. / 1 Nr. /
Wpisano w kwesturze w dniu 280 pod Nr. 20/4. 1906	
Przytoczenie zasady na jakiej Uczeń żąda Imatrykulacyi lub Inskrypcyi (wpisu)	Index lectionum

Uwolniony w całości

Wykaz odczytów, na które Uczeń uczęszczać zamierza:

Przedmiot wykładu	Liczba godzin tygodniowa	Nazwisko Profesora lub Nauczyciela	Własnoręczny podpis Ucznia
Historia ecclesiastica a saec. XVI. usque ad novissima tempora	9.	Ks. Prof. Dr. Chołkowski	Władysław Galus
E Theologia morali: de praeceptis divinis et de Sacramentis.	9.	Ks. Prof. Dr. Trznadel	
Seminaryum historyi kościelnej	1.	Ks. Prof. Dr. Chołkowski	
Exegesis sublimior epistolae b. Pauli ad Galatas	2.	Ks. Prof. Dr. Spis.	

20 34

Poświadczam niniejszem, iż JP. Władysław Gałus złożył prośbę o uwolnienie od opłaty czesnego na półrocze letnie r. szk. 1905/6 oparta na zasadach wyszczególnionych w 2 ustępie § 15-go Ustawy o czesnem, i może być przeto wpisany prowizorycznie w poczet Uczniów Wydziału.

Kraków, dnia 19. kwietnia 1906

Dziekan

Ks. dr Fr. Gabryl

Według dotyczących przepisów mają uczniowie wpisywać przedmioty naukowe do rodowodu i książeczek legitymacyjnych zupełnie tak, jak takowe w spisie wyrażone zostały.

Nie wolno jest wpisywać do jednej rubryki rodowodu lub książeczki nazwisk dwóch nauk; ale każdy przedmiot powinien być w pisanym w osobnej przegródce. Gdyby jedna stronica książeczki nie starczyła do zapisania wszystkich przedmiotów, których Uczeń w jednem półroczu słuchać zamierza, wtedy ma użyć dwóch stronic.

Przy wyliczaniu odczytów w rodowodzie ma być umieszczony własnoręczny podpis Ucznia w ostatniej rubryce obok nazwiska każdego Nauczyciela (§ 8. Ustawy naukowej z d. 1 Października 1850 roku).

W rodowodzie i w książeczce legitymacyjnej, jako dokumentach urzędowych, są skrobanki zabronione.

17 35

Rok szk. 1905/6. **RODOWÓD.** Półrocze: letnie

Imię i nazwisko Ucznia	Wymienienie czy jest uczniem zwyczajnym czy nadzwyczajnym	Oznaczenie Wydziału
Jan Górnisiewicz	zwyczajny	teologiczny

Miejsce urodzenia	Wiek	Religia	Narodowość	Poddaństwo Ucznia	Mieszkanie
Mogilany	24.	rzym. kat.	polska	austryackie	Seminaryum duchowne dyecezyalne

Imię, stan i miejsce zamieszkania ojca lub opiekuna	Sebastyan, rolnik Mogilany
Oświadczenie się do służby wojskowej	przynależy
Wskazanie zakładu naukowego, na którym Uczeń strawił ostatnie półrocze	Uniwersytet Jagiell.
Pobiera stypendyum udzielone mu przez pod dniem	w ilości K. h. 1 Nr.
Wpisano w kwesturze w dniu 29/4 pod Nr. 2014/1906	
Przytoczenie zasady na jakiej Uczeń żąda Imatrykulacyi lub Inskrypcyi (wpisu)	Index lectionum

Uwolniony w całości

Wykaz odczytów, na które Uczeń uczęszczać zamierza:

Przedmiot wykładu	Liczba godzin tygodniowa	Nazwisko Profesora lub Nauczyciela	Własnoręczny podpis Ucznia
Dogmatica spec. trust: de Gratia de Sacramentis in genere, de Sacramentis in specie et Novissimis	9	x. Prof. dr. Hanuszek	
Exegesis epistolae b. Pauli ad Romanos.	5	x. Prof. dr. Spis	
Introductio specialis in libros ss Nov. Test.	4	x. Prof. dr. Spis	
Exegesis sublimior epistolae b. Pauli ad Philemonem	2	x. Prof. dr. Spis	
Z filozofii: Dzieje filozofii od Kartezyusza	2	x. Prof. dr. Gabryl	
W seminaryum: Substancya u Wundta oraz wartość przedmiotowa pojęć ogól.	1	x. Prof. dr. Gabryl	
Introdukcya do Nowego Testam. (ciąg dalszy)	2.	x. Prof. dr. Kaczmarczyk	

36

Poświadczam niniejszem, iż JP. Jan Górniewicz złożył prośbę o uwolnienie od opłaty czesnego na półrocze letnie r. szk. 1905/6 oparta na zasadach wyszczególnionych w 2 ustępie § 15-go Ustawy o czesnem, i może być przeto wpisany prowizorycznie w poczet Uczniów Wydziału.

Kraków, dnia 20. kwietnia 1905/6

Dziekan

Ks. Dr. Gabryl

Według dotyczących przepisów mają uczniowie wpisywać przedmioty naukowe do rodowodu i książeczek legitymacyjnych zupełnie tak, jak takowe w spisie wyrażone zostały.

Nie wolno jest wpisywać do jednej rubryki rodowodu lub książeczki nazwisk dwóch nauk; ale każdy przedmiot powinien być w pisanym w osobnej przegródce. Gdyby jedna stronica książeczki nie starczyła do zapisania wszystkich przedmiotów, których Uczeń w jednem półroczu słuchać zamierza, wtedy ma użyć dwóch stronic.

Przy wyliczaniu odczytów w rodowodzie ma być umieszczony własnoręczny podpis Ucznia w ostatniej rubryce obok nazwiska każdego Nauczyciela (§ 8. Ustawy naukowej z d. 1 Października 1850 roku).

W rodowodzie i w książeczce legitymacyjnej, jako dokumentach urzędowych, są skrobanki zabronione.

Rok szk. 1905/6

RODOWÓD.

Półrocze: letnie

Imię i nazwisko Ucznia	Wymienienie czy jest uczniem zwyczajnym czy nadzwyczajnym	Oznaczenie Wydziału
Kamusiński Wojciech	zwyczajny	teologiczny

Miejsce urodzenia	Wiek	Religia	Narodowość	Poddaństwo Ucznia	Mieszkanie
Chrość	1884	rzymsko-katolicka	Polak	austryackie	Seminaryum duchowne

Imię, stan i miejsce zamieszkania ~~ojca~~ lub opiekuna	Kasper Roszkiewicz szyber w Podgórzu-Płaszowie zamieszkały w Chrości
Oświadczenie się do służby wojskowej	przynależny
Wskazanie zakładu naukowego, na którym Uczeń strawił ostatnie półrocze	Uniwersytet Jagielloński

Pobiera stypendyum udzielone mu przez / pod dniem / w ilości / K. h. / 1 / Nr.

Wpisano w kwesturze w dniu 28/4 pod Nr. 20/4. 1906

Przytoczenie zasady na jakiej Uczeń żąda Imatrykulacyi lub Inskrypcyi (wpisu): Ukończenie półrocza zimowego

Uwolniony w całości

Wykaz odczytów, na które Uczeń uczęszczać zamierza:

Przedmiot wykładu	Liczba godzin tygodniowa	Nazwisko Profesora lub Nauczyciela	Własnoręczny podpis Ucznia
Historia ecclesiastica a saec. XVI usque ad novissima tempora	9	Ks. Profesor Dr. Chotkowski	Kamusiński Wojciech
Seminaryum historyi kościelnej	1	Ks. Profesor Dr. Chotkowski	
Theologia moralis: de praeceptis et de sacramentis	9	Ks. Profesor Dr. Trinadel	
Exegesis sublimior epistolae b. Pauli ad Philemonem	2	Ks. Profesor Dr. Spis	

1906
1884
2

38

Poświadczam niniejszem, iż JP. Kamusiński Wojciech złożył prośbę o uwolnienie od opłaty czesnego na półrocze letnie r. szk. 1905/6 oparta na zasadach wyszczególnionych w 2 ustępie § 15-go Ustawy o czesnem, i może być przeto wpisany prowizorycznie w poczet Uczniów Wydziału.

Kraków, dnia 20 kwietnia 1906

Dziekan

Rodzaj Gabryl

Według dotyczących przepisów mają uczniowie wpisywać przedmioty naukowe do rodowodu i książeczek legitymacyjnych zupełnie tak, jak takowe w spisie wyrażone zostały.

Nie wolno jest wpisywać do jednej rubryki rodowodu lub książeczki nazwisk dwóch nauk; ale każdy przedmiot powinien być w pisanym w osobnej przegródce. Gdyby jedna stronica książeczki nie starczyła do zapisania wszystkich przedmiotów, których Uczeń w jednem półroczu słuchać zamierza, wtedy ma użyć dwóch stronic.

Przy wyliczaniu odczytów w rodowodzie ma być umieszczony własnoręczny podpis Ucznia w ostatniej rubryce obok nazwiska każdego Nauczyciela (§ 8. Ustawy naukowej z d. 1 Października 1850 roku).

W rodowodzie i w książeczce legitymacyjnej, jako dokumentach urzędowych, są skrobanki zabronione.

19 39

Rok szk. 1905/1906

RODOWÓD.

Półrocze: II letnie

Imię i nazwisko Ucznia	Wymienienie czy jest uczniem zwyczajnym czy nadzwyczajnym	Oznaczenie Wydziału
Wincenty Kędzior	zwyczajny	teologiczny

Miejsce urodzenia	Wiek	Religia	Narodowość	Poddaństwo Ucznia	Mieszkanie
Besturnia	24 lat	rzym.-kat.	polska	austryac.	Seminarium duch.

Imię, stan i miejsce zamieszkania ojca lub opiekuna	Wincenty Kędzior, Rządowy w Besturnie
Oświadczenie się do służby wojskowej	nieprzynależny
Wskazanie zakładu naukowego, na którym Uczeń strawił ostatnie półrocze	Uniwersytet Jagiellońskiego

Pobiera stypendyum — w ilości — K. — h.

udzielone mu przez /

pod dniem — 1 — Nr.

Wpisano w kwesturze w dniu 28/4 pod Nr. 2014. 1906

Przytoczenie zasady na jakiej Uczeń żąda Imatrykulacyi lub Inskrypcyi (wpisu): Index lectionum.

Uwolniony w całości

Wykaz odczytów, na które Uczeń uczęszczać zamierza:

Przedmiot wykładu	Liczba godzin tygodniowa	Nazwisko Profesora lub Nauczyciela	Własnoręczny podpis Ucznia
Theologia dogmatica specialis tract. de Gratia, de Sacramentis in genere, de Sacramentis in specie et de Novissimis.	9	X. Prof. Dr. Hanusek	Wincenty Kędzior
Exegesis epistolae S. Pauli ad Romanos	5	X. Prof. Dr. Spis	
Introductio specialis in lib. ss. V. T.	4	X. Prof. Dr. Spis	
Exegesis sublimior epistolae S. Pauli ad Philemonem	2	X. Prof. Dr. Spis	
Historia philosophiae. Dzieje filozofii od Kartezyusza	2	X. Prof. Dr. Siebyl	
Wseminarium: Substancya w Vincentio Lerinensi umiejscowiona pojęć ogólnych	1	X. Prof. Dr. Siebyl	
Introductya do obu Test. (ciąży dalszy)	2	X. Prof. Dr. Kozmanowski	

Poświadczam niniejszem, iż JP. Wincenty Kędzior złożył prośbę o uwolnienie od opłaty czesnego na półrocze letnie r. szk. 1905/6 oparta na zasadach wyszczególnionych w 2 ustępie § 15-go Ustawy o czesnem, i może być przeto wpisany prowizorycznie w poczet Uczniów Wydziału.

Kraków, dnia 20 Kwietnia 1905/6.

Dziekan

Ks. Dr Gabryl

Według dotyczących przepisów mają uczniowie wpisywać przedmioty naukowe do rodowodu i książeczek legitymacyjnych zupełnie tak, jak takowe w spisie wyrażone zostały.

Nie wolno jest wpisywać do jednej rubryki rodowodu lub książeczki nazwisk dwóch nauk; ale każdy przedmiot powinien być w pisanym w osobnej przegródce. Gdyby jedna stronica książeczki nie starczyła do zapisania wszystkich przedmiotów, których Uczeń w jednem półroczu słuchać zamierza, wtedy ma użyć dwóch stronic.

Przy wyliczaniu odczytów w rodowodzie ma być umieszczony własnoręczny podpis Ucznia w ostatniej rubryce obok nazwiska każdego Nauczyciela (§ 8. Ustawy naukowej z d. 1 Października 1850 roku).

W rodowodzie i w książeczce legitymacyjnej, jako dokumentach urzędowych, są skrobanki zabronione.

Rok szk. 1905/6

RODOWÓD.

Półrocze: letnie

Imię i nazwisko Ucznia	Wymienienie czy jest uczniem zwyczajnym czy nadzwyczajnym	Oznaczenie Wydziału
Stanisław Kluska	zwyczajny	teologiczny

Miejsce urodzenia	Wiek	Religia	Narodowość	Poddaństwo Ucznia	Mieszkanie
Tokarnia (Galicya)	29 lat	rzym-kat	polska	Austrya	Seminaryum duchowne

Imię, stan i miejsce zamieszkania ojca ~~lub opiekuna~~	Walenty, rolnik, w Tokarni
Oświadczenie się do służby wojskowej	—
Wskazanie zakładu naukowego, na którym Uczeń strawił ostatnie półrocze	Uniwersytet Jagielloński
Pobiera stypendyum udzielone mu przez pod dniem	w ilości K. h. 1 Nr.
Wpisano w kwesturze w dniu 282 pod Nr. 20/4. 1906	
Przytoczenie zasady na jakiej Uczeń żąda Imatrykulacyi lub Inskrypcyi (wpisu)	Index lectionum

Uwolniony w całości

Wykaz odczytów, na które Uczeń uczęszczać zamierza:

Przedmiot wykładu	Liczba godzin tygodniowa	Nazwisko Profesora lub Nauczyciela	Własnoręczny podpis Ucznia
Historia eccl. A saec XVI. usque ad noviss. temp.	9	Ks. Prof. Chotkowski	Stanisław Kluska
Seminaryum historyi kościelnej	1		
Ethologia morali: De praeceptis et de Sacramentis	9	Ks. Prof. Trznadel	
Exegesis sublimior in epist. b. Pauli Apostoli ad Philemonem	2	Ks. Prof. Spis	

42

Poświadczam niniejszem, iż JP. Kluska Stanisław złożył prośb
o uwolnienie od opłaty czesnego na półrocze letnie r. szk. 1905/6 oparta na zasadach wy
szczególnionych w 2 ustępie § 15-go Ustawy o czesnem, i może być przeto wpisany prowizorycznie
w poczet Uczniów Wydziału.

Kraków, dnia 18 kwietnia 1906

Dziekan
Medyc. Gabryl

Według dotyczących przepisów mają uczniowie wpisywać przedmioty naukowe do rodowodu i książeczek legitymacyjnych zupełnie tak, jak takowe w spisie wyrażone zostały.

Nie wolno jest wpisywać do jednej rubryki rodowodu lub książeczki nazwisk dwóch nauk; ale każdy przedmiot powinien być w pisanym w osobnej przegródce. Gdyby jedna stronica książeczki nie starczyła do zapisania wszystkich przedmiotów, których Uczeń w jednem półroczu słuchać zamierza, wtedy ma użyć dwóch stronic.

Przy wyliczaniu odczytów w rodowodzie ma być umieszczony własnoręczny podpis Ucznia w ostatniej rubryce obok nazwiska każdego Nauczyciela (§ 8. Ustawy naukowej z d. 1 Października 1850 roku).

W rodowodzie i w książeczce legitymacyjnej, jako dokumentach urzędowych, są skrobanki zabronione.

21 43

Rok szk. 1905/6

RODOWÓD.

Półrocze: letnie

Imię i nazwisko Ucznia	Wymienienie czy jest uczniem zwyczajnym czy nadzwyczajnym	Oznaczenie Wydziału
Stanisław Kotarba	zwyczajny	teologiczny

Miejsce urodzenia	Wiek	Religia	Narodowość	Poddaństwo Ucznia	Mieszkanie
Świątniki Górne	24 lat	rzym. kat.	Polak	austr. państw.	Seminar. Duchowne

Imię, stan i miejsce zamieszkania ojca lub opiekuna	Franciszek, rolnik, Świątniki Górne
Oświadczenie się do służby wojskowej	przynależny
Wskazanie zakładu naukowego, na którym Uczeń strawił ostatnie półrocze	Uniwers. Jagiell.

Pobiera stypendyum w ilości K. h.
udzielone mu przez
pod dniem 1 Nr.

Wpisano w kwesturze
w dniu 2/9
pod Nr. 2014. 1906

Przytoczenie zasady na jakiej Uczeń żąda Imatrykulacyi lub Inskrypcyi (wpisu): Lista lektorowania

Uwolniony w całości

Wykaz odczytów, na które Uczeń uczęszczać zamierza:

Przedmiot wykładu	Liczba godzin tygodniowa	Nazwisko Profesora lub Nauczyciela	Własnoręczny podpis Ucznia
Exegesis specialis: de Evangelio, de Actis Apostolorum et Epistolis de Revelatione.	9.	X. Dr. Pf. Komitzer	
Exegesis epist. B. Pauli ad Romanos	5.	X. Dr. Pf. Szot	
Introductio specialis in Libros V. Nov. Test.	4.		
Exegesis epistolarum ep. B. Pauli ad Philemonem	2.		
Philosophia: Theologia fundamentalis	2.	X. Dr. Pf. Gabryl	
Philosophia: Subtilitates ex Metaphysica, praeter historiam philosophiae	1.		
Introductio in Nov. Test. (usque finem)	2.	X. Dr. Pf. Szot	

Poświadczam niniejszem, iż JP. Stanisław Skotarba złożył prośbę o uwolnienie od opłaty czesnego na półrocze letnie r. szk. 1905/6 oparta na zasadach wyszczególnionych w 2 ustępie § 15-go Ustawy o czesnem, i może być przeto wpisany prowizorycznie w poczet Uczniów Wydziału.

Kraków, dnia 20 kwietnia 1905/6

Dziekan

Ks. Dr Fr. Gabryl

Według dotyczących przepisów mają uczniowie wpisywać przedmioty naukowe do rodowodu i książeczek legitymacyjnych zupełnie tak, jak takowe w spisie wyrażone zostały.

Nie wolno jest wpisywać do jednej rubryki rodowodu lub książeczki nazwisk dwóch nauk; ale każdy przedmiot powinien być w pisanym w osobnej przegródce. Gdyby jedna stronica książeczki nie starczyła do zapisania wszystkich przedmiotów, których Uczeń w jednem półroczu słuchać zamierza, wtedy ma użyć dwóch stronic.

Przy wyliczaniu odczytów w rodowodzie ma być umieszczony własnoręczny podpis Ucznia w ostatniej rubryce obok nazwiska każdego Nauczyciela (§ 8. Ustawy naukowej z d. 1 Października 1850 roku).

W rodowodzie i w książeczce legitymacyjnej, jako dokumentach urzędowych, są skrobanki zabronione.

Rok szk. 1906. **RODOWÓD.** Półrocze: II.

Imię i nazwisko Ucznia	Wymienienie czy jest uczniem zwyczajnym czy nadzwyczajnym	Oznaczenie Wydziału
Katulecki Franciszek	zwyczajny	teologiczny

Miejsce urodzenia	Wiek	Religia	Narodowość	Poddaństwo Ucznia	Mieszkanie
Skawina	25	rzym.-kat.	polska	austryackie	Seminaryum dyecezyalne

Imię, stan i miejsce zamieszkania ojca lub opiekuna	Jakób, rolnik mieszka w Skawinie
Oświadczenie się do służby wojskowej	przynależy do rezerwy zapasowej
Wskazanie zakładu naukowego, na którym Uczeń strawił ostatnie półrocze	Uniwersytet Jagielloński

Pobiera stypendyum udzielone mu przez — w ilości K. h. pod dniem 1 Nr. —

Wpisano w kwesturze w dniu 31/1 pod Nr. 2014. 1906

Przytoczenie zasady na jakiej Uczeń żąda Imatrykulacyi lub Inskrypcyi (wpisu): Na podstawie egzaminu z ostatniego półrocza

Uwolniony w całości

Wykaz odczytów, na które Uczeń uczęszczać zamierza:

Przedmiot wykładu	Liczba godzin tygodniowa	Nazwisko Profesora lub Nauczyciela	Własnoręczny podpis Ucznia
Ius canonicum	8.	x. prof. D. Gromnicki	Katulecki Franciszek
Prawo małżeńskie	2.		
Teologia pasterska a mianowicie: Liturgika szczegółowa i pastoralna w ściślejszem słowa znaczeniu	9.	zast. prof. x. Krupiński	

46

Poświadczam niniejszem, iż JP. Franciszek Kotulecki złożył prośbę o uwolnienie od opłaty czesnego na półrocze II r. szk. 1906. oparta na zasadach wyszczególnionych w 2 ustępie § 15-go Ustawy o czesnem, i może być przeto wpisany prowizorycznie w poczet Uczniów Wydziału.

Kraków, dnia 20 Kwietnia 1906.

Dziekan

Ks. dr Fr. Gabryl

Według dotyczących przepisów mają uczniowie wpisywać przedmioty naukowe do rodowodu i książeczek legitymacyjnych zupełnie tak, jak takowe w spisie wyrażone zostały.

Nie wolno jest wpisywać do jednej rubryki rodowodu lub książeczki nazwisk dwóch nauk; ale każdy przedmiot powinien być w pisanym w osobnej przegródce. Gdyby jedna stronica książeczki nie starczyła do zapisania wszystkich przedmiotów, których Uczeń w jednem półroczu słuchać zamierza, wtedy ma użyć dwóch stronic.

Przy wyliczaniu odczytów w rodowodzie ma być umieszczony własnoręczny podpis Ucznia w ostatniej rubryce obok nazwiska każdego Nauczyciela (§ 8. Ustawy naukowej z d. 1 Października 1850 roku).

W rodowodzie i w książeczce legitymacyjnej, jako dokumentach urzędowych, są skrobanki zabronione.

23 47

Rok szk. 1905/6.

RODOWÓD.

Półrocze: letni

Imię i nazwisko Ucznia	Wymienienie czy jest uczniem zwyczajnym czy nadzwyczajnym	Oznaczenie Wydziału
Jan Krokowski	zwyczajny	teologiczny

Miejsce urodzenia	Wiek	Religia	Narodowość	Poddaństwo Ucznia	Mieszkanie
Sokołów obok Rzeszowa	23	rzymsk. kat.	Polak	austryackie	Seminaryum duchowne

Imię, stan i miejsce zamieszkania ojca lub opiekuna	Marya Krokowska właś. real. Sokołów obok Rzeszowa.
Oświadczenie się do służby wojskowej	przynależny
Wskazanie zakładu naukowego, na którym Uczeń strawił ostatnie półrocze	Uniwersytet Jagielloński

Pobiera stypendyum w ilości K. h.
udzielone mu przez —
pod dniem 1 Nr.

Wpisano w kwesturze w dniu 300 pod Nr. 2014. 1906

Przytoczenie zasady na jakiej Uczeń żąda Imatrykulacyi lub Inskrypcyi (wpisu): Index lectionum

Uwolniony w całości

Wykaz odczytów, na które Uczeń uczęszczać zamierza:

Przedmiot wykładu	Liczba godzin tygodniowa	Nazwisko Profesora lub Nauczyciela	Własnoręczny podpis Ucznia
Edogmatica speciali: de gratia; de Sacramentis in genere; de Sacramt. in specie et de Novissimis	9	X. Prof. Dr. Hanuszek	
Exegesis epistolae b. Pauli ad Romanos	5	Dr.	
Introductio specialis in lib. S. S. N. T.	4	Prof. Spis	Jan Krokowski
Exegesis sublimior epistolae b. Pauli ad Philemonem	2	X.	
Z filozofii: Dzieje filozofii od Kartezyusza	2	Prof. Gabryl	
Seminaryum: Substancya u Wundta oraz wartość przedmiotowa ogólnych pojęć	1	X. Dr.	
Introdukcya do N. T. (c. d.)	2	X. Prof. Dr. Kaczmarczyk	

48

Poświadczam niniejszem, iż JP. Jan Hrokowski złożył prośbę o uwolnienie od opłaty czesnego na półrocze letnie r. szk. 1905/6. oparta na zasadach wyszczególnionych w 2 ustępie § 15-go Ustawy o czesnem, i może być przeto wpisany prowizorycznie w poczet Uczniów Wydziału.

Kraków, dnia 20. kwietnia 1906.

Dziekan

ks. dr Gabryl

Według dotyczących przepisów mają uczniowie wpisywać przedmioty naukowe do rodowodu i książeczek legitymacyjnych zupełnie tak, jak takowe w spisie wyrażone zostały.

Nie wolno jest wpisywać do jednej rubryki rodowodu lub książeczki nazwisk dwóch nauk; ale każdy przedmiot powinien być w pisanym w osobnej przegródce. Gdyby jedna stronica książeczki nie starczyła do zapisania wszystkich przedmiotów, których Uczeń w jednem półroczu słuchać zamierza, wtedy ma użyć dwóch stronic.

Przy wyliczaniu odczytów w rodowodzie ma być umieszczony własnoręczny podpis Ucznia w ostatniej rubryce obok nazwiska każdego Nauczyciela (§ 8. Ustawy naukowej z d. 1 Października 1850 roku).

W rodowodzie i w książeczce legitymacyjnej, jako dokumentach urzędowych, są skrobanki zabronione.

Rok szk. 1905/6 **RODOWÓD.** Półrocze: II

24

Imię i nazwisko Ucznia	Wymienienie czy jest uczniem zwyczajnym czy nadzwyczajnym	Oznaczenie Wydziału
Hruszyński Tadeusz	zwyczajny	teologiczny

Miejsce urodzenia	Wiek	Religia	Narodowość	Poddaństwo Ucznia	Mieszkanie
Dublany	ur. 1/3 1884.	Rz. kat.	polska	austryackie	Seminarium duchowne

Imię, stan i miejsce zamieszkania ojca lub opiekuna	Władysław Lubomęski prof. Uni. Jag. Batorego 22.
Oświadczenie się do służby wojskowej	wzięty
Wskazanie zakładu naukowego, na którym Uczeń strawił ostatnie półrocze	Uniwersytet Jag.

Pobiera stypendyum udzielone mu przez / pod dniem / w ilości 1 K. / h. Nr. /

Wpisano w kwesturze w dniu 20/4. 1906 pod Nr. 283

Przytoczenie zasady na jakiej Uczeń żąda Imatrykulacyi lub Inskrypcyi (wpisu): Jest z V kursu t. j. półrocza zimowego roku 3go.

Uwolniony w całości

Uwolniony w całości

Wykaz odczytów, na które Uczeń uczęszczać zamierza:

Przedmiot wykładu	Liczba godzin tygodniowa	Nazwisko Profesora lub Nauczyciela	Własnoręczny podpis Ucznia
Historia ecclesiastica inde a s. XVI usque ad novissima temp.	9.	Ks. pr. dr. Chotkowski	Hruszyński
Theologia moralis. De praeceptis et sacramentis	9	Ks. pr. dr Trnadel	
Seminarium historyczne	1.	Ks. pr. dr. Chotkowski	
Exegesis sublimior ep. b. Pauli ad Philemonem	2.	Ks. pr. dr. Spis	

1906 1884

50

Poświadczam niniejszem, iż JP. Słuszyński Tadeusz złożył prośbę o uwolnienie od opłaty czesnego na półrocze II r. szk. 1905/6 oparta na zasadach wyszczególnionych w 2 ustępie § 15-go Ustawy o czesnem, i może być przeto wpisany prowizorycznie w poczet Uczniów Wydziału.

Kraków, dnia 20/IV 1906

Dziekan

Ks. Dr Fr. Gabryl

Według dotyczących przepisów mają uczniowie wpisywać przedmioty naukowe do rodowodu i książeczek legitymacyjnych zupełnie tak, jak takowe w spisie wyrażone zostały.

Nie wolno jest wpisywać do jednej rubryki rodowodu lub książeczki nazwisk dwóch nauk; ale każdy przedmiot powinien być w pisanym w osobnej przegródce. Gdyby jedna stronica książeczki nie starczyła do zapisania wszystkich przedmiotów, których Uczeń w jednem półroczu słuchać zamierza, wtedy ma użyć dwóch stronic.

Przy wyliczaniu odczytów w rodowodzie ma być umieszczony własnoręczny podpis Ucznia w ostatniej rubryce obok nazwiska każdego Nauczyciela (§ 8. Ustawy naukowej z d. 1 Października 1850 roku).

W rodowodzie i w książeczce legitymacyjnej, jako dokumentach urzędowych, są skrobanki zabronione.

Rok szk. 1906 **RODOWÓD.** Półrocze: letnie

Imię i nazwisko Ucznia	Wymienienie czy jest uczniem zwyczajnym czy nadzwyczajnym	Oznaczenie Wydziału
Kubielas Franciszek	zwyczajny	teologiczny

Miejsce urodzenia	Wiek	Religia	Narodowość	Poddaństwo Ucznia	Mieszkanie
Lachowice	27	rzym.-kat.	polska	austryackie	Seminaryum duchowne

Imię, stan i miejsce zamieszkania ojca lub opiekuna	Marcin Kubielas rolnik w Lachowicach
Oświadczenie się do służby wojskowej	przynależny
Wskazanie zakładu naukowego, na którym Uczeń strawił ostatnie półrocze	Uniwersytet Jagielloński

Pobiera stypendyum udzielone mu przez / w ilości K. h. pod dniem 1 Nr. /

Wpisano w kwesturze w dniu 284 pod Nr. 2014. 1906

Przytoczenie zasady na jakiej Uczeń żąda Imatrykulacyi lub Inskrypcyi (wpisu): Index lectionum

Uwolniony w całości

Wykaz odczytów, na które Uczeń uczęszczać zamierza:

Przedmiot wykładu	Liczba godzin tygodniowa	Nazwisko Profesora lub Nauczyciela	Własnoręczny podpis Ucznia
Historia ecclesiastica a saec. XVI usque ad novissima tempora	9	Ks. Prof. Dr Chotkowski	Kubielas Franciszek
E theologia morali: De praeceptis divinis et de Sacramentis	9	Ks. Prof. Dr Trznadel	
Seminaryum historyi kościelnej	1	Ks. Prof. Dr Chotkowski	
Exegesis sublimior in epistolam beati Pauli ad Philemonem	2	Ks. Prof. Dr Spis	

52

Poświadczam niniejszem, iż JP. Kudzia Franciszek złożył prośb
o uwolnienie od opłaty czesnego na półrocze letnie r. szk. 1906 oparta na zasadach w
szczególnionych w 2 ustępie § 15-go Ustawy o czesnem, i może być przeto wpisany prowizorycznie
w poczet Uczniów Wydziału.

Kraków, dnia 18 kwietnia 1906

Dziekan
Dr. Fr. Gabryl

Według dotyczących przepisów mają uczniowie wpisywać przedmioty naukowe do rodowodu i książeczek legitymacyjnych zupełnie tak, jak takowe w spisie wyrażone zostały.

Nie wolno jest wpisywać do jednej rubryki rodowodu lub książeczki nazwisk dwóch nauk; ale każdy przedmiot powinien być w pisanym w osobnej przegródce. Gdyby jedna stronica książeczki nie starczyła do zapisania wszystkich przedmiotów, które Uczeń w jednem półroczu słuchać zamierza, wtedy ma użyć dwóch stronic.

Przy wyliczaniu odczytów w rodowodzie ma być umieszczony własnoręczny podpis Ucznia w ostatniej rubryce obok nazwiska każdego Nauczyciela (§ 8. Ustawy naukowej z d. 1 Października 1850 roku).

W rodowodzie i w książeczce legitymacyjnej, jako dokumentach urzędowych, są skrobanki zabronione.

Rok szk. 1905/6

RODOWÓD.

Półrocze: II

26 — 53

Imię i nazwisko Ucznia			Wymienienie czy jest uczniem zwyczajnym czy nadzwyczajnym		Oznaczenie Wydziału
Kudzia Wincenty			zwyczajny		teologiczny
Miejsce urodzenia	**Wiek**	**Religia**	**Narodowość**	**Poddaństwo Ucznia**	**Mieszkanie**
Skawica	25 lat	rzym. kat.	polska	austryackie	Seminaryum Duchowne

Imię, stan i miejsce zamieszkania ojca lub opiekuna	Józef Kudzia – Królestwo Polskie – p. Żarnowiec, Laborum
Oświadczenie się do służby wojskowej	wolny
Wskazanie zakładu naukowego, na którym Uczeń strawił ostatnie półrocze	c. k. Uniwersytet Jagielloński
Pobiera stypendyum / udzielone mu przez / pod dniem	w ilości K. h. / 1 Nr.
Wpisano w kwesturze w dniu 30/4. 1906 pod Nr. 324	
Przytoczenie zasady na jakiej Uczeń żąda Imatrykulacyi lub Inskrypcyi (wpisu)	Index lectionum

Uwolniony w całości

Wykaz odczytów, na które Uczeń uczęszczać zamierza:

Przedmiot wykładu	Liczba godzin tygodniowa	Nazwisko Profesora lub Nauczyciela	Własnoręczny podpis Ucznia
Dogmatyka fundamentalna	5	Ks. Prof. Dr Gabryl	
Nauka o bycie (Metafizyka)	2	"	
Dzieje filozofii od Kartezyusza	2	"	
Introdukcya specyalna do Pismor św. Star. Test.	6	Ks. Prof. Dr Knapiński	
Archeologia biblijna	1	"	
Język hebrajski	2	"	Kudzia Wincenty
Wyjaśnienie psalmów	2	Ks. Dr Gotba	

54

Poświadczam niniejszem, iż JP. Kwizda Wincenty złożył prośbę o uwolnienie od opłaty czesnego na półrocze letnie r. szk. 1905/6 oparta na zasadach wyszczególnionych w 2 ustępie § 15-go Ustawy o czesnem, i może być przeto wpisany prowizorycznie w poczet Uczniów Wydziału.

Kraków, dnia 20. kwietnia 1906

Dziekan

Ks. Wojciech Gabryl

Według dotyczących przepisów mają uczniowie wpisywać przedmioty naukowe do rodowodu i książeczek legitymacyjnych zupełnie tak, jak takowe w spisie wyrażone zostały.

Nie wolno jest wpisywać do jednej rubryki rodowodu lub książeczki nazwisk dwóch nauk; ale każdy przedmiot powinien być w pisanym w osobnej przegródce. Gdyby jedna stronica książeczki nie starczyła do zapisania wszystkich przedmiotów, których Uczeń w jednem półroczu słuchać zamierza, wtedy ma użyć dwóch stronic.

Przy wyliczaniu odczytów w rodowodzie ma być umieszczony własnoręczny podpis Ucznia w ostatniej rubryce obok nazwiska każdego Nauczyciela (§ 8. Ustawy naukowej z d. 1 Października 1850 roku).

W rodowodzie i w książeczce legitymacyjnej, jako dokumentach urzędowych, są skrobanki zabronione.

Rok szk. 1906

RODOWÓD.

Półrocze: I

54 55

Imię i nazwisko Ucznia	Wymienienie czy jest uczniem zwyczajnym czy nadzwyczajnym	Oznaczenie Wydziału
Wojciech Lusawiec	Zwyczajny	Teologiczny

Miejsce urodzenia	Wiek	Religia	Narodowość	Poddaństwo Ucznia	Mieszkanie
Bieżanów	21.	rzym. kat.	polska	austryackie	Seminaryum Duchowne.

Imię, stan i miejsce zamieszkania ojca lub ~~opiekuna~~	Józef, rolnik w Bieżanowie
Oświadczenie się do służby wojskowej	Przyznaje się
Wskazanie zakładu naukowego, na którym Uczeń strawił ostatnie półrocze	w uniwersytecie Jagiellońskim

Pobiera stypendyum udzielone mu przez / pod dniem / w ilości 1 Nr. / K. / h.

Wpisano w kwesturze w dniu 20/4. 1906 pod Nr. 325

Przytoczenie zasady na jakiej Uczeń żąda Imatrykulacyi lub Inskrypcyi (wpisu) in Dei Seminario

Uwolniony w całości

Wykaz odczytów, na które Uczeń uczęszczać zamierza:

Przedmiot wykładu	Liczba godzin tygodniowa	Nazwisko Profesora lub Nauczyciela	Własnoręczny podpis Ucznia
Dogmatica Fundamentalis de Ecclesia, de Romano Pontifice, de fide gratiae	5.	X. Dr. F. Gabryl	Wojciech Lusawiec
Moralis specialis	2.	"	
Ethica Theologica cum Historia Eccl.	2	"	
Introductio specialis in Libros V.V. Test.	6	X. Dr. W. Knapiński	
Archeologia biblica	1.	"	
Analysis L. hebraicae	2.	"	
Explicatio psalmor.	2.	X. Dr. Gaśla	
Evidentia L. Chaldaicae et Syriacae.	2.	"	

56

Poświadczam niniejszem, iż JP. Wojciech Lusawiec złożył prośbę o uwolnienie od opłaty czesnego na półrocze letnie r. szk. 1906 oparta na zasadach wyszczególnionych w 2 ustępie § 15-go Ustawy o czesnem, i może być przeto wpisany prowizorycznie w poczet Uczniów Wydziału.

Kraków, dnia 20 Kwietnia 1906

Dziekan

Ks. Fr. Gabryl

Według dotyczących przepisów mają uczniowie wpisywać przedmioty naukowe do rodowodu i książeczek legitymacyjnych zupełnie tak, jak takowe w spisie wyrażone zostały.

Nie wolno jest wpisywać do jednej rubryki rodowodu lub książeczki nazwisk dwóch nauk; ale każdy przedmiot powinien być w pisanym w osobnej przegródce. Gdyby jedna stronica książeczki nie starczyła do zapisania wszystkich przedmiotów, których Uczeń w jednem półroczu słuchać zamierza, wtedy ma użyć dwóch stronic.

Przy wyliczaniu odczytów w rodowodzie ma być umieszczony własnoręczny podpis Ucznia w ostatniej rubryce obok nazwiska każdego Nauczyciela (§ 8. Ustawy naukowej z d. 1 Października 1850 roku).

W rodowodzie i w książeczce legitymacyjnej, jako dokumentach urzędowych, są skrobanki zabronione.

Rok szk. 1905/6

RODOWÓD.

Półrocze: I

Imię i nazwisko Ucznia	Wymienienie czy jest uczniem zwyczajnym czy nadzwyczajnym	Oznaczenie Wydziału
Maj Franciszek	zwyczajny	teologiczny

Miejsce urodzenia	Wiek	Religia	Narodowość	Poddaństwo Ucznia	Mieszkanie
Dolna pies	23. l.	rzym. katol.	polska	poddany austryacki	Seminarium duchowne Kraków

Imię, stan i miejsce zamieszkania ojca lub opiekuna	Rykała Józef (ojciec) rolnik w Dolnej wsi
Oświadczenie się do służby wojskowej	wolny
Wskazanie zakładu naukowego, na którym Uczeń strawił ostatnie półrocze	c. k. Uniwersytet Jag.
Pobiera stypendyum udzielone mu przez pod dniem	w ilości 1 K. h. Nr.
Wpisano w kwesturze w dniu 20/4. 1906 pod Nr. 326	
Przytoczenie zasady na jakiej Uczeń żąda Imatrykulacyi lub Inskrypcyi (wpisu)	Index lectionum

Uwolniony w całości

Wykaz odczytów, na które Uczeń uczęszczać zamierza:

Przedmiot wykładu	Liczba godzin tygodniowa	Nazwisko Profesora lub Nauczyciela	Własnoręczny podpis Ucznia
Dogmatyka fundamentalna	5	Ks. Dr. Prof. Gabryl	
Metafizyka	2	"	
Dzieje filozofii od Kartezyanów	2	"	
Introdukcya do ksiąg Star. Testam.	6	Ks. Dr. Prof. Knapiński	
Archeologia biblijna	1	"	
Język hebrajski	2	"	
Wyjaśnienie psalmów	2	Ks. Dr. Prof. Gołąb	

Maj Franciszek

58

Poświadczam niniejszem, iż JP. Maj Franciszek złożył prośbę
o uwolnienie od opłaty czesnego na półrocze letnie r. szk. 1905/6 oparta na zasadach wy
szczególnionych w 2 ustępie § 15-go Ustawy o czesnem, i może być przeto wpisany prowizorycznie
w poczet Uczniów Wydziału.

Kraków, dnia 20. kwietnia 1906

Dziekan
Ks. dr Gabryl

Według dotyczących przepisów mają uczniowie wpisywać przedmioty naukowe do rodowodu i książeczek legitymacyjnych zupełnie tak, jak takowe w spisie wyrażone zostały.

Nie wolno jest wpisywać do jednej rubryki rodowodu lub książeczki nazwisk dwóch nauk; ale każdy przedmiot powinien być w pisanym w osobnej przegródce. Gdyby jedna stronica książeczki nie starczyła do zapisania wszystkich przedmiotów, których Uczeń w jednem półroczu słuchać zamierza, wtedy ma użyć dwóch stronic.

Przy wyliczaniu odczytów w rodowodzie ma być umieszczony własnoręczny podpis Ucznia w ostatniej rubryce obok nazwiska każdego Nauczyciela (§ 8. Ustawy naukowej z d. 1 Października 1850 roku).

W rodowodzie i w książeczce legitymacyjnej, jako dokumentach urzędowych, są skrobanki zabronione.

Rok szk. 1906

RODOWÓD.

Półrocze: II

29
59

Imię i nazwisko Ucznia	Wymienienie czy jest uczniem zwyczajnym czy nadzwyczajnym	Oznaczenie Wydziału
Władysław Aleksander Mączyński	nowe zwyczajny	teologiczny

Miejsce urodzenia	Wiek	Religia	Narodowość	Poddaństwo Ucznia	Mieszkanie
Radowice	22.	rzymsko-katol.	polska	austryackie	Seminarium Duchowne

Imię, stan i miejsce zamieszkania ~~ojca lub~~ opiekuna	Franciszek Mączyński - architekt
Oświadczenie się do służby wojskowej	
Wskazanie zakładu naukowego, na którym Uczeń strawił ostatnie półrocze	uniwersytet krakowski

Pobiera stypendyum / w ilości K. h.
udzielone mu przez
pod dniem 1 Nr.

Wpisano w kwesturze w dniu 20/4. 1906 pod Nr. 327

Przytoczenie zasady na jakiej Uczeń żąda Imatrykulacyi lub Inskrypcyi (wpisu): index lectionum

Uwolniony w całości

Wykaz odczytów, na które Uczeń uczęszczać zamierza:

Przedmiot wykładu	Liczba godzin tygodniowa	Nazwisko Profesora lub Nauczyciela	Własnoręczny podpis Ucznia
Exegetica fundamentalis, tractatus: De Ecclesia Christi, De Romano Pontifice De fidei gnosi	5	X. Dr. Franciszek Gabryl	
z filozofii: Metafizyka	2	X. Dr. Franciszek Gabryl	
Dzieje filozofii od Kartezyusza	2	X. Prof. Franciszek Gabryl	
Introductio specialis in libr. S. S. Vet. Test.	6	X. Prof. Stanisław Krupiński	Władysław Mączyński
Archeologia biblica	1	"	
Linguae hebraicae analysis Specimina textus biblici	2	"	
Wyjaśnienie psalmów	2	X. Dr. Franciszek Gabryl	
Rudimenta linguae hebraicae et syriacae	2	"	

60

Poświadczam niniejszem, iż JP. Stanisław Aleksander Mączyński złożył prośbę o uwolnienie od opłaty czesnego na półrocze letnie r. szk. 1906. oparta na zasadach wyszczególnionych w 2 ustępie § 15-go Ustawy o czesnem, i może być przeto wpisany prowizorycznie w poczet Uczniów Wydziału.

Kraków, dnia 20. kwietnia 1906 r.

Dziekan

Ks. Dr Fr. Gabryl

Według dotyczących przepisów mają uczniowie wpisywać przedmioty naukowe do rodowodu i książeczek legitymacyjny zupełnie tak, jak takowe w spisie wyrażone zostały.

Nie wolno jest wpisywać do jednej rubryki rodowodu lub książeczki nazwisk dwóch nauk; ale każdy przedmiot powini być w pisanym w osobnej przegródce. Gdyby jedna stronica książeczki nie starczyła do zapisania wszystkich przedmiotów, który Uczeń w jednem półroczu słuchać zamierza, wtedy ma użyć dwóch stronic.

Przy wyliczaniu odczytów w rodowodzie ma być umieszczony własnoręczny podpis Ucznia w ostatniej rubryce ob nazwiska każdego Nauczyciela (§ 8. Ustawy naukowej z d. 1 Października 1850 roku).

W rodowodzie i w książeczce legitymacyjnej, jako dokumentach urzędowych, są skrobanki zabronione.

Rok szk. 1905/6

RODOWÓD.

Półrocze: letnie

Imię i nazwisko Ucznia	Wymienienie czy jest uczniem zwyczajnym czy nadzwyczajnym	Oznaczenie Wydziału
Józef Kałysiak	zwyczajny	teologiczny

Miejsce urodzenia	Wiek	Religia	Narodowość	Poddaństwo Ucznia	Mieszkanie
Żywiec	22	rzym.-kat.	polska	austryackie	Seminaryum duchowne

Imię, stan i miejsce zamieszkania ojca lub opiekuna	Wojciech Kałysiak, nauczyciel w Radomyślu nad Sanem
Oświadczenie się do służby wojskowej	popisowy
Wskazanie zakładu naukowego, na którym Uczeń strawił ostatnie półrocze	Uniwersytet Jagielloński
Pobiera stypendyum udzielone mu przez pod dniem	w ilości K. h. 1 Nr.
Wpisano w kwesturze w dniu 28/5 pod Nr. 20/4. 1906	
Przytoczenie zasady na jakiej Uczeń żąda Imatrykulacyi lub Inskrypcyi (wpisu)	Index lectionum

Uwolniony w całości

Wykaz odczytów, na które Uczeń uczęszczać zamierza:

Przedmiot wykładu	Liczba godzin tygodniowa	Nazwisko Profesora lub Nauczyciela	Własnoręczny podpis Ucznia
Hist. Eccl. a saec. XVI. usque ad noviss. tempora	9	Ks. Prof. Dr Chołkowski	Józef Kałysiak
Theol. moralis de praeceptis et sacramentis	9	Ks. Prof. Dr Trzciadel	
Seminaryum hist. kośc.	1.	Ks. Prof. Dr Chołkowski	
Exegesis sublimior ep. b. Pauli ad Philemonem	2	Ks. Prof. Dr Spis	

62.

Poświadczam niniejszem, iż JP. Józef Madyniński złożył prośbę o uwolnienie od opłaty czesnego na półrocze letnie r. szk. 1905/6 oparta na zasadach wyszczególnionych w 2 ustępie § 15-go Ustawy o czesnem, i może być przeto wpisany prowizorycznie w poczet Uczniów Wydziału.

Kraków, dnia 17. kwietnia 1906

Dziekan
ks. Dr. Gabryl

Według dotyczących przepisów mają uczniowie wpisywać przedmioty naukowe do rodowodu i książeczek legitymacyjnych zupełnie tak, jak takowe w spisie wyrażone zostały.

Nie wolno jest wpisywać do jednej rubryki rodowodu lub książeczki nazwisk dwóch nauk; ale każdy przedmiot powinien być w pisanym w osobnej przegródce. Gdyby jedna stronica książeczki nie starczyła do zapisania wszystkich przedmiotów, których Uczeń w jednem półroczu słuchać zamierza, wtedy ma użyć dwóch stronic.

Przy wyliczaniu odczytów w rodowodzie ma być umieszczony własnoręczny podpis Ucznia w ostatniej rubryce obok nazwiska każdego Nauczyciela (§ 8. Ustawy naukowej z d. 1 Października 1850 roku).

W rodowodzie i w książeczce legitymacyjnej, jako dokumentach urzędowych, są skrobanki zabronione.

Rok szk. 1905/6.

RODOWÓD.

Półrocze: letnie.

37 53

Imię i nazwisko Ucznia			Wymienienie czy jest uczniem zwyczajnym czy nadzwyczajnym		Oznaczenie Wydziału
Józef Masnek			słuchacz zwyczajny		teologii.
Miejsce urodzenia	**Wiek**	**Religia**	**Narodowość**	**Poddaństwo Ucznia**	**Mieszkanie**
Grabiszcze dolne	24	rz.kat.	polska	austryackie	Seminaryum Lyceralne
Imię, stan i miejsce zamieszkania ojca ~~lub opiekuna~~			Wawrzyniec Masnek, rolnik z Grabiszcz dolnych		
Oświadczenie się do służby wojskowej			Wzięty do rezerwy zapasowej		
Wskazanie zakładu naukowego, na którym Uczeń strawił ostatnie półrocze			Uniwersytet Jagielloński		
Pobiera stypendyum udzielone mu przez pod dniem			w ilości 1	K. / h. Nr. /	Wpisano w kwesturze w dniu 3/2 pod Nr. 2014. 1906
Przytoczenie zasady na jakiej Uczeń żąda ~~Imatrykulacyi~~ lub Inskrypcyi (wpisu)			Index lectionum Nr. 3713.		

Uwolniony w całości

Wykaz odczytów, na które Uczeń uczęszczać zamierza:

Przedmiot wykładu	Liczba godzin tygodniowa	Nazwisko Profesora lub Nauczyciela	Własnoręczny podpis Ucznia
Jus canonicum	7	Ks. Prof. Dr. Gramnicki	
Jus matrimoniale	2	Ks. Prof. Dr. Gramnicki	
Teologia pastorska z katechetyką: Liturgika z pastorale z pastoralem stanu zakonnego	9	Ks. Prof. Dr. A. Szczepański	

Józef Masnek

64

38

Poświadczam niniejszem, iż JP. Józef Mazurek studyus ks. teologii złożył prośbę o uwolnienie od opłaty czesnego na półrocze letnie r. szk. 1905/6. opartą na zasadach w szczególnionych w 2 ustępie § 15-go Ustawy o czesnem, i może być przeto wpisany prowizorycznie w poczet Uczniów Wydziału.

Kraków, dnia 20. kwietnia 1905/6.

Dziekan

Według dotyczących przepisów mają uczniowie wpisywać przedmioty naukowe do rodowodu i książeczek legitymacyjnych zupełnie tak, jak takowe w spisie wyrażone zostały.

Nie wolno jest wpisywać do jednej rubryki rodowodu lub książeczki nazwisk dwóch nauk; ale każdy przedmiot powinien być w pisanym w osobnej przegródce. Gdyby jedna stronica książeczki nie starczyła do zapisania wszystkich przedmiotów, które Uczeń w jednem półroczu słuchać zamierza, wtedy ma użyć dwóch stronic.

Przy wyliczaniu odczytów w rodowodzie ma być umieszczony własnoręczny podpis Ucznia w ostatniej rubryce "o nazwiska każdego Nauczyciela (§ 8. Ustawy naukowej z d. 1 Października 1850 roku).

W rodowodzie i w książeczce legitymacyjnej, jako dokumentach urzędowych, są skrobanki zabronione.

Rok szk. 1905/6

RODOWÓD.

Półrocze: V.

Imię i nazwisko Ucznia	Wymienienie czy jest uczniem zwyczajnym czy nadzwyczajnym	Oznaczenie Wydziału
Stanisław Mecs	zwyczajny	Teologiczny

Miejsce urodzenia	Wiek	Religia	Narodowość	Poddaństwo Ucznia	Mieszkanie
Wodowice	22.	rzym. kat.	Polak	austryacki	Kraków seminarium duchowne

Imię, stan i miejsce zamieszkania ojca lub opiekuna	Katarzyna Mecsowa Wodowice.
Oświadczenie się do służby wojskowej	Nieuczony
Wskazanie zakładu naukowego, na którym Uczeń strawił ostatnie półrocze	Uniwersytet Jagielloński
Pobiera stypendyum udzielone mu przez pod dniem	w ilości 1 K. h. Nr.
Wpisano w kwesturze w dniu pod Nr.	24. 4. 1906
Przytoczenie zasady na jakiej Uczeń żąda Imatrykulacyi lub Inskrypcyi (wpisu)	Immatriculationem

Uwolniony w całości

Wykaz odczytów, na które Uczeń uczęszczać zamierza:

Przedmiot wykładu	Liczba godzin tygodniowa	Nazwisko Profesora lub Nauczyciela	Własnoręczny podpis Ucznia
Dogmatica spec. tractatus: de gratia – de sacramentis in genere – de sacramentis in specie – de novissimis	9	x. Prof. dr. Hamerek	
Exegesis ep. b. Pauli Apostoli ad Romanos	5	x. dr. Prof. Spis	
Exegesis publicorum ep. b. Pauli Apostoli ad Philemonem	2	x. dr. Prof. Spis	
Historia philosophiae scholasticae	2	x. dr. Prof. Gabryl	
Seminarium philos. subsidiarium et privatum – exercitationes circa propos. ogólnych	1	x. dr. Prof. Gabryl	
Introductio spec. in libros st. N. T.	4	x. dr. Spis	
Introductio in libros V. Test. Ezechiel dalszy	2	x. dr. Kamiński	

Stanisław Mecs

66

Poświadczam niniejszem, iż JP. Stanisław Mecs złożył prośbę o uwolnienie od opłaty czesnego na półrocze IV. r. szk. 1905/6 oparta na zasadach wyszczególnionych w 2 ustępie § 15-go Ustawy o czesnem, i może być przeto wpisany prowizorycznie w poczet Uczniów Wydziału.

Kraków, dnia 20 kwietnia 1906 r.

Dziekan

Ks. Fr. Gabryl

Według dotyczących przepisów mają uczniowie wpisywać przedmioty naukowe do rodowodu i książeczek legitymacyjnych zupełnie tak, jak takowe w spisie wyrażone zostały.

Nie wolno jest wpisywać do jednej rubryki rodowodu lub książeczki nazwisk dwóch nauk; ale każdy przedmiot powinien być w pisanym w osobnej przegródce. Gdyby jedna stronica książeczki nie starczyła do zapisania wszystkich przedmiotów, których Uczeń w jednem półroczu słuchać zamierza, wtedy ma użyć dwóch stronic.

Przy wyliczaniu odczytów w rodowodzie ma być umieszczony własnoręczny podpis Ucznia w ostatniej rubryce obok nazwiska każdego Nauczyciela (§ 8. Ustawy naukowej z d. 1 Października 1850 roku).

W rodowodzie i w książeczce legitymacyjnej, jako dokumentach urzędowych, są skrobanki zabronione.

Rok szk. 1905/6.

RODOWÓD.

Półrocze: II

Imię i nazwisko Ucznia	Wymienienie czy jest uczniem zwyczajnym czy nadzwyczajnym	Oznaczenie Wydziału
Michalik Władysław.	zwyczajny.	teologiczny.

Miejsce urodzenia	Wiek	Religia	Narodowość	Poddaństwo Ucznia	Mieszkanie
Chrzanów	21.	rzymsk.	polska	austryackie	Seminaryum duchowne.

Imię, stan i miejsce zamieszkania ojca ~~lub opiekuna~~	Piotr Michalik gospodarz Chrzanów
Oświadczenie się do służby wojskowej	niepodlegający
Wskazanie zakładu naukowego, na którym Uczeń strawił ostatnie półrocze	c. k. Uniwersytet Jagielloński.

Pobiera stypendyum udzielone mu przez / w ilości K. h. pod dniem 1 Nr.

Wpisano w kwesturze w dniu 20/4. 1906 pod Nr. 328

Przytoczenie zasady na jakiej Uczeń żąda Imatrykulacyi lub Inskrypcyi (wpisu): indeks lectionum. Uwolniony w całości

Wykaz odczytów, na które Uczeń uczęszczać zamierza:

Przedmiot wykładu	Liczba godzin tygodniowa	Nazwisko Profesora lub Nauczyciela	Własnoręczny podpis Ucznia
Dogmatyka fundament.	5	Ks. Dr. Prof. Gabryl	Władysław Michalik Stud. teol.
Nauka o łasce	2	" "	
Dzieje filozofii od Kartezyusza	2	" "	
Introdukcya specyalna do Sac. Pis.	6	Ks. Dr. Prof. Knapiński	
Archeologia biblijna.	1	"	
Język hebrajski.	2	"	
Wyjaśnienie psalmów	2	Ks. Dr. Goiba	
Język chaldejsko-syryjski.	2	" "	

68

Poświadczam niniejszem, iż JP. Władysław Michalik złożył prośbę o uwolnienie od opłaty czesnego na półrocze letnie r. szk. 1905/6 oparta na zasadach wyszczególnionych w 2 ustępie § 15-go Ustawy o czesnem, i może być przeto wpisany prowizorycznie w poczet Uczniów Wydziału.

Kraków, dnia 20. kwietnia 1906

Dziekan

Ks. Dr Fr. Gabryel

Według dotyczących przepisów mają uczniowie wpisywać przedmioty naukowe do rodowodu i książeczek legitymacyjnych zupełnie tak, jak takowe w spisie wyrażone zostały.

Nie wolno jest wpisywać do jednej rubryki rodowodu lub książeczki nazwisk dwóch nauk; ale każdy przedmiot powinien być w pisanym w osobnej przegródce. Gdyby jedna stronica książeczki nie starczyła do zapisania wszystkich przedmiotów, których Uczeń w jednem półroczu słuchać zamierza, wtedy ma użyć dwóch stronic.

Przy wyliczaniu odczytów w rodowodzie ma być umieszczony własnoręczny podpis Ucznia w ostatniej rubryce obok nazwiska każdego Nauczyciela (§ 8. Ustawy naukowej z d. 1 Października 1850 roku).

W rodowodzie i w książeczce legitymacyjnej, jako dokumentach urzędowych, są skrobanki zabronione.

Rok szk. 1905/6 **RODOWÓD.** Półrocze: letnie

34 69

Imię i nazwisko Ucznia	Wymienienie czy jest uczniem zwyczajnym czy nadzwyczajnym	Oznaczenie Wydziału
Jakób Możdżeń	zwyczajny	teologiczny

Miejsce urodzenia	Wiek	Religia	Narodowość	Poddaństwo Ucznia	Mieszkanie
Raba wyżnia	26 lat	rzym.-kat.	polska	austryackie	Seminaryum duch.

Imię, stan i miejsce zamieszkania ojca lub opiekuna	Stefan rolnik w Rabie wyżniej
Oświadczenie się do służby wojskowej	wolny od służby wojskowej
Wskazanie zakładu naukowego, na którym Uczeń strawił ostatnie półrocze	c. k. Uniwersytet Jagielloński

Pobiera stypendyum w ilości K. h.
udzielone mu przez
pod dniem 1 Nr.

Wpisano w kwesturze w dniu 3/3 pod Nr. 2014. 1906

Przytoczenie zasady na jakiej Uczeń żąda Imatrykulacyi lub Inskrypcyi (wpisu): egzamin z ostatniego półrocza

Uwolniony w całości

Wykaz odczytów, na które Uczeń uczęszczać zamierza:

Przedmiot wykładu	Liczba godzin tygodniowa	Nazwisko Profesora lub Nauczyciela	Własnoręczny podpis Ucznia
Jus canonicum	7	Ks. prof. Dr Gromnicki	Jakób Możdżeń
Prawo małżeńskie	2		
Teologia pasterska: Liturgika szczegółowa i teorya pastoralna	9	Zast. prof. Ks. Krupiński	

70

Poświadczam niniejszem, iż JP. Jakób Marszałek złożył prośbę o uwolnienie od opłaty czesnego na półrocze letnie r. szk. 1905/6 oparta na zasadach wyszczególnionych w 2 ustępie § 15-go Ustawy o czesnem, i może być przeto wpisany prowizorycznie w poczet Uczniów Wydziału.

Kraków, dnia 20 kwietnia 1906

Dziekan

Ks. Dr. Gabryl

Według dotyczących przepisów mają uczniowie wpisywać przedmioty naukowe do rodowodu i książeczek legitymacyjnych zupełnie tak, jak takowe w spisie wyrażone zostały.

Nie wolno jest wpisywać do jednej rubryki rodowodu lub książeczki nazwisk dwóch nauk; ale każdy przedmiot powinien być w pisanym w osobnej przegródce. Gdyby jedna stronica książeczki nie starczyła do zapisania wszystkich przedmiotów, których Uczeń w jednem półroczu słuchać zamierza, wtedy ma użyć dwóch stronic.

Przy wyliczaniu odczytów w rodowodzie ma być umieszczony własnoręczny podpis Ucznia w ostatniej rubryce obok nazwiska każdego Nauczyciela (§ 8. Ustawy naukowej z d. 1 Października 1850 roku).

W rodowodzie i w książeczce legitymacyjnej, jako dokumentach urzędowych, są skrobanki zabronione.

Rok szk. 1905/6. # RODOWÓD. Półrocze: letnie

Imię i nazwisko Ucznia			Wymienienie czy jest uczniem zwyczajnym czy nadzwyczajnym		Oznaczenie Wydziału
Bogdan Niemczewski			nadzwyczajny		teologiczny
Miejsce urodzenia	**Wiek**	**Religia**	**Narodowość**	**Poddaństwo Ucznia**	**Mieszkanie**
Oświęcim	ur. 1885	rzym. kat.	polska	austryackie	Seminarium duchowne. Kraków, Podzamcze 8.
Imię, stan i miejsce zamieszkania ojca ~~lub opiekuna~~			Franciszek Niemczewski, notaryusz, Kraków, Bracka 9		
Oświadczenie się do służby wojskowej			przynależny		
Wskazanie zakładu naukowego, na którym Uczeń strawił ostatnie półrocze			Uniwersytet Jagielloński w Krakowie		
Pobiera stypendyum udzielone mu przez pod dniem 1 Nr.			w ilości	K. h.	Wpisano w kwesturze w dniu 28 pod Nr. 2014. 1906
Przytoczenie zasady na jakiej Uczeń żąda Imatrykulacyi lub Inskrypcyi (wpisu)			Index lectionum		Uwolniony w całości

Wykaz odczytów, na które Uczeń uczęszczać zamierza:

Przedmiot wykładu	Liczba godzin tygodniowa	Nazwisko Profesora lub Nauczyciela	Własnoręczny podpis Ucznia
Historia ecclesiastica inde a saeculo XVI. usque ad novissima tempora	9	X. Prof. Dr. Chotkowski	Bogdan Niemczewski
Seminarium historyczne	1	X. Prof. Dr. Chotkowski	
Theologia moralis de praeceptis divinis et de Sacramentis.	9	X. Prof. Dr. Trnadel	
Exegesis sublimior epistolae S. Pauli Apostoli ad Philemonem	2	X. Prof. Dr. Spis	

Poświadczam niniejszem, iż JP. Bozdan Niemczewski złożył prośbę o uwolnienie od opłaty czesnego na półrocze letnie r. szk. 1905/6. oparta na zasadach wyszczególnionych w 2 ustępie § 15-go Ustawy o czesnem, i może być przeto wpisany prowizorycznie w poczet Uczniów Wydziału.

Kraków, dnia 18. 4. 1906.

Dziekan

ks. Fr. Gabryl

Według dotyczących przepisów mają uczniowie wpisywać przedmioty naukowe do rodowodu i książeczek legitymacyjnych zupełnie tak, jak takowe w spisie wyrażone zostały.

Nie wolno jest wpisywać do jednej rubryki rodowodu lub książeczki nazwisk dwóch nauk; ale każdy przedmiot powinien być w pisanym w osobnej przegródce. Gdyby jedna stronica książeczki nie starczyła do zapisania wszystkich przedmiotów, których Uczeń w jednem półroczu słuchać zamierza, wtedy ma użyć dwóch stronic.

Przy wyliczaniu odczytów w rodowodzie ma być umieszczony własnoręczny podpis Ucznia w ostatniej rubryce obok nazwiska każdego Nauczyciela (§ 8. Ustawy naukowej z d. 1 Października 1850 roku).

W rodowodzie i w książeczce legitymacyjnej, jako dokumentach urzędowych, są skrobanki zabronione.

Rok szk. 1906.

RODOWÓD.

Półrocze: II.

Imię i nazwisko Ucznia	Wymienienie czy jest uczniem zwyczajnym czy nadzwyczajnym	Oznaczenie Wydziału
Niemczewski Józef Wincenty.	zwyczajny	teologiczny.

Miejsce urodzenia	Wiek	Religia	Narodowość	Poddaństwo Ucznia	Mieszkanie
Sternień	22. lat	rzymsko katolicka	polska	austryackie	Seminarium duchowne.

Imię, stan i miejsce zamieszkania ojca lub opiekuna	Franciszek, rolnik, Sternień.
Oświadczenie się do służby wojskowej	przynależny.
Wskazanie zakładu naukowego, na którym Uczeń strawił ostatnie półrocze	U. k. Uniwersytet jagielloński
Pobiera stypendyum udzielone mu przez pod dniem / w ilości 1 Nr. / K. h.	Wpisano w kwesturze w dniu pod Nr. 329
Przytoczenie zasady na jakiej Uczeń żąda Imatrykulacyi lub Inskrypcyi (wpisu)	Index lectionum.

Uwolniony w całości

Wykaz odczytów, na które Uczeń uczęszczać zamierza:

Przedmiot wykładu	Liczba godzin tygodniowa	Nazwisko Profesora lub Nauczyciela	Własnoręczny podpis Ucznia
Dogmatyka fundamentalna	5.	X. Prof. Dr Gabryl	Niemczewski Józef Seminarzysta
Metafizyka	2	"	
Dzieje filozofii od Kartezyusza	2	"	
Introductio in libros Sacros Vet.	6	X. Prof. Dr Knapczyński	
Archeologia Biblijna	1	"	
Język hebrajski	2	"	
Wyjaśnienie psalmów	2	X. Dr Gotlib	
Seminarium Substancya, Wartość i wartości majątku przy pogrzebie	1.	X. Prof. Dr Gabryl	

74

Poświadczam niniejszem, iż JP. Józef Wincenty Niemczyński złożył prośbę o uwolnienie od opłaty czesnego na półrocze II. letnie szk. 1906. oparta na zasadach wyszczególnionych w 2 ustępie § 15-go Ustawy o czesnem, i może być przeto wpisany prowizorycznie w poczet Uczniów Wydziału.

Kraków, dnia 20. Kwietnia 1906.

Dziekan

Ks. Dr Fr. Gabryl

Według dotyczących przepisów mają uczniowie wpisywać przedmioty naukowe do rodowodu i książeczek legitymacyjnych zupełnie tak, jak takowe w spisie wyrażone zostały.

Nie wolno jest wpisywać do jednej rubryki rodowodu lub książeczki nazwisk dwóch nauk; ale każdy przedmiot powinien być w pisanym w osobnej przegródce. Gdyby jedna stronica książeczki nie starczyła do zapisania wszystkich przedmiotów, których Uczeń w jednem półroczu słuchać zamierza, wtedy ma użyć dwóch stronic.

Przy wyliczaniu odczytów w rodowodzie ma być umieszczony własnoręczny podpis Ucznia w ostatniej rubryce obok nazwiska każdego Nauczyciela (§ 8. Ustawy naukowej z d. 1 Października 1850 roku).

W rodowodzie i w książeczce legitymacyjnej, jako dokumentach urzędowych, są skrobanki zabronione.

37 75

Rok szk. 1906. **RODOWÓD.** Półrocze: II.

Imię i nazwisko Ucznia	Wymienienie czy jest uczniem zwyczajnym czy nadzwyczajnym	Oznaczenie Wydziału
Józef Nodzyński.	zwyczajny	teologiczny.

Miejsce urodzenia	Wiek	Religia	Narodowość	Poddaństwo Ucznia	Mieszkanie
Wieliczka	21.	rzymsko-katolicka	polska	austryackie.	Seminaryum duchowne Podzamcze 8.

Imię, stan i miejsce zamieszkania ojca lub opiekuna	Kazimierz Jaworski maszynista c. k. Salin. Wieliczka.
Oświadczenie się do służby wojskowej	wzięty.
Wskazanie zakładu naukowego, na którym Uczeń strawił ostatnie półrocze	Index lectionum.

Pobiera stypendyum w ilości K. h.
udzielone mu przez
pod dniem 1 Nr.

Wpisano w kwesturze w dniu 302 pod Nr. 20/4. 1906

Przytoczenie zasady na jakiej Uczeń żąda Imatrykulacyi lub Inskrypcyi (wpisu) In.

Uwolniony w całości

Wykaz odczytów, na które Uczeń uczęszczać zamierza:

Przedmiot wykładu	Liczba godzin tygodniowa	Nazwisko Profesora lub Nauczyciela	Własnoręczny podpis Ucznia
Ex dogmatica speciali tractatus, de Gratia, de Sacramentis in genere, de Sacramentis in specie et de Novissimis	9	X. Dr. Hanuszek.	Józef Nodzyński
Exegesis Epistolae b. Pauli Apostoli ad Romanos.	5.	X. Prof. Dr. Spis.	
Introdukcya do Nowego Testamentu (ciąg dalszy)	2	X. Doc. Dr. Kaczmarczyk	
Exegesis sublimior Epistolae b. Pauli Apostoli ad Philemonem	2.	X. Prof. Dr. Spis.	
Dzieje filozofii od Kartezyusza	2		
Seminaryum filozoficzne Substancya u Wundta, oraz wartość przedmiotowa pojęć ogólnych.	1	Ks. Prof. Dr. Gabryl.	
Introductio in libros B. Novi Testamenti	4.	X. Dr. Prof. Spis.	

76

Poświadczam niniejszem, iż JP. Józef Nodzyński złożył prośbę o uwolnienie od opłaty czesnego na półrocze II r. szk. 1905 oparta na zasadach wyszczególnionych w 2 ustępie § 15-go Ustawy o czesnem, i może być przeto wpisany prowizorycznie w poczet Uczniów Wydziału.

Kraków, dnia 20 Kwietnia 1906.

Dziekan

Ks. Dr Fr. Gabryl

Według dotyczących przepisów mają uczniowie wpisywać przedmioty naukowe do rodowodu i książeczek legitymacyjnych zupełnie tak, jak takowe w spisie wyrażone zostały.

Nie wolno jest wpisywać do jednej rubryki rodowodu lub książeczki nazwisk dwóch nauk; ale każdy przedmiot powinien być w pisanym w osobnej przegródce. Gdyby jedna stronica książeczki nie starczyła do zapisania wszystkich przedmiotów, których Uczeń w jednem półroczu słuchać zamierza, wtedy ma użyć dwóch stronic.

Przy wyliczaniu odczytów w rodowodzie ma być umieszczony własnoręczny podpis Ucznia w ostatniej rubryce obok nazwiska każdego Nauczyciela (§ 8. Ustawy naukowej z d. 1 Października 1850 roku).

W rodowodzie i w książeczce legitymacyjnej, jako dokumentach urzędowych, są skrobanki zabronione.

38 77

Rok szk. 1905/6. **RODOWÓD.** Półrocze: letnie

Imię i nazwisko Ucznia	Wymienienie czy jest uczniem zwyczajnym czy nadzwyczajnym	Oznaczenie Wydziału
Józef Noworolski	zwyczajnym	Teologiczny

Miejsce urodzenia	Wiek	Religia	Narodowość	Poddaństwo Ucznia	Mieszkanie
Fridman	22 lat	rz. kat.	Polska	Węgierskie	Seminaryum duchowne

Imię, stan i miejsce zamieszkania ojca ~~lub opiekuna~~	Jan Noworolski Fridman Węgry - Kom. Spiżki.
Oświadczenie się do służby wojskowej	niesmynależny
Wskazanie zakładu naukowego, na którym Uczeń strawił ostatnie półrocze	c. k. Uniwersytet Jagielloński

Pobiera stypendyum w ilości K. h.
udzielone mu przez
pod dniem 1 Nr.

Wpisano w kwesturze w dniu 20/4. 1906 pod Nr. 330

Przytoczenie zasady na jakiej Uczeń żąda Imatrykulacyi lub Inskrypcyi (wpisu): Inter lectionum.

Uwolniony w całości

Wykaz odczytów, na które Uczeń uczęszczać zamierza:

Przedmiot wykładu	Liczba godzin tygodniowa	Nazwisko Profesora lub Nauczyciela	Własnoręczny podpis Ucznia
Dogmatyka fundamentalna	5.	Ks. prof. Dr Gabryl	Józef Noworolski słuchacz św. Teologii
Metafizyka	2	"	
Dzieje filozofii od Kartezyusza	2	"	
Introdukcya do Ksiąg św. Starego Testamentu	6	Ks. prof. Dr Knapiński	
Archeologia biblijna	1	"	
Język hebrajski	2	"	
Wyjaśnienie psalmów	2	Ks. Dr Gołba.	

78

Poświadczam niniejszem, iż JP. Józef Nowrolski złożył prośbę o uwolnienie od opłaty czesnego na półrocze letnie r. szk. 1905/6. oparta na zasadach wyszczególnionych w 2. ustępie § 15-go Ustawy o czesnem, i może być przeto wpisany prowizorycznie w poczet Uczniów Wydziału.

Kraków, dnia 20 kwietnia 1906.

Dziekan

ks. dr Fr. Gabryl

Według dotyczących przepisów mają uczniowie wpisywać przedmioty naukowe do rodowodu i książeczek legitymacyjnych zupełnie tak, jak takowe w spisie wyrażone zostały.

Nie wolno jest wpisywać do jednej rubryki rodowodu lub książeczki nazwisk dwóch nauk; ale każdy przedmiot powinien być w pisanym w osobnej przegródce. Gdyby jedna stronica książeczki nie starczyła do zapisania wszystkich przedmiotów, których Uczeń w jednem półroczu słuchać zamierza, wtedy ma użyć dwóch stronic.

Przy wyliczaniu odczytów w rodowodzie ma być umieszczony własnoręczny podpis Ucznia w ostatniej rubryce obok nazwiska każdego Nauczyciela (§ 8. Ustawy naukowej z d. 1 Października 1850 roku).

W rodowodzie i w książeczce legitymacyjnej, jako dokumentach urzędowych, są skrobanki zabronione.

Rok szk. 1906. # RODOWÓD. Półrocze: II.

Imię i nazwisko Ucznia	Wymienienie czy jest uczniem zwyczajnym czy nadzwyczajnym	Oznaczenie Wydziału
Jan Orkisz	zwyczajny.	teologiczny.

Miejsce urodzenia	Wiek	Religia	Narodowość	Poddaństwo Ucznia	Mieszkanie
Andrychów.	25.	rzym.-kat.	polska	austryackie	Seminaryum Dyecezalne.

Imię, stan i miejsce zamieszkania ojca ~~lub opiekuna~~	Franciszek, Rzkacz w Andrychowie.
Oświadczenie się do służby wojskowej	przyznaleźny.
Wskazanie zakładu naukowego, na którym Uczeń strawił ostatnie półrocze	Uniwersytet Jagielloński.

Pobiera stypendyum / w ilości K. / h.
udzielone mu przez
pod dniem 1 Nr.

Wpisano w kwesturze
w dniu 28/4
pod Nr. 2014. 1906

Przytoczenie zasady na jakiej Uczeń żąda Imatrykulacyi lub Inskrypcyi (wpisu): Iuber lectionum.

Uwolniony w całości

Wykaz odczytów, na które Uczeń uczęszczać zamierza:

Przedmiot wykładu	Liczba godzin tygodniowa	Nazwisko Profesora lub Nauczyciela	Własnoręczny podpis Ucznia
Historia eccl.: a saec. XVI usque ad nostrissima tempora	9.	ks. Prof.	Jan Orkisz
Seminaryum historyi kościelnej	1.	Chotkowski	
Ethesagia moralis: „De praeceptis et de Sacramentis	9.	ks. Prof. Trznadel	
Exegesis sublimior epistolae b. Pauli Ap. ad Philemonem	2.	ks. prof. Spis	

80

Poświadczam niniejszem, iż JP. Jan Orkisz złożył prośbę o uwolnienie od opłaty czesnego na półrocze letnie r. szk. 1905/6. oparta na zasadach wyszczególnionych w 2 ustępie § 15-go Ustawy o czesnem, i może być przeto wpisany prowizorycznie w poczet Uczniów Wydziału.

Kraków, dnia 19. IV. 1905/6

Dziekan

Według dotyczących przepisów mają uczniowie wpisywać przedmioty naukowe do rodowodu i książeczek legitymacyjnych zupełnie tak, jak takowe w spisie wyrażone zostały.

Nie wolno jest wpisywać do jednej rubryki rodowodu lub książeczki nazwisk dwóch nauk; ale każdy przedmiot powinien być w pisanym w osobnej przegródce. Gdyby jedna stronica książeczki nie starczyła do zapisania wszystkich przedmiotów, których Uczeń w jednem półroczu słuchać zamierza, wtedy ma użyć dwóch stronic.

Przy wyliczaniu odczytów w rodowodzie ma być umieszczony własnoręczny podpis Ucznia w ostatniej rubryce obok nazwiska każdego Nauczyciela (§ 8. Ustawy naukowej z d. 1 Października 1850 roku).

W rodowodzie i w książeczce legitymacyjnej, jako dokumentach urzędowych, są skrobanki zabronione.

Rok szk. 1906

RODOWÓD.

Półrocze: II

90 81

Imię i nazwisko Ucznia			Wymienienie czy jest uczniem zwyczajnym czy nadzwyczajnym		Oznaczenie Wydziału
Andrzej Paryś			zwyczajny		teologiczny
Miejsce urodzenia	**Wiek**	**Religia**	**Narodowość**	**Poddaństwo Ucznia**	**Mieszkanie**
Sobniów	23	rzym-kat.	polska	austryackie	Seminarium duchowne

Imię, stan i miejsce zamieszkania ojca lub opiekuna	Wawrzyniec rolnik Sobniów
Oświadczenie się do służby wojskowej	przydzielony do rezerwy zasobowej
Wskazanie zakładu naukowego, na którym Uczeń strawił ostatnie półrocze	Uniwersytet Jagielloński
Pobiera stypendyum udzielone mu przez pod dniem	w ilości 1 K. h. Nr.
Wpisano w kwesturze w dniu 3/4 pod Nr. 2014. 1906	
Przytoczenie zasady na jakiej Uczeń żąda ~~Imatrykulacyi~~ lub Inskrypcyi (wpisu)	Index lectionum

Uwolniony w całości

Wykaz odczytów, na które Uczeń uczęszczać zamierza:

Przedmiot wykładu	Liczba godzin tygodniowa	Nazwisko Profesora lub Nauczyciela	Własnoręczny podpis Ucznia
Jus canonicum	7	Ks. Prof. Dr Gromnicki	
Prawo małżeńskie	2	Ks. Prof. Dr Gromnicki	Paryś
Teologia pasterska - a mianowicie Liturgika szczegół. i pastoralna w ścisłym znaczeniu słowa znaczeniu	9	Zast. prof. Ks. Krupiński	
			Andrzej

82

Poświadczam niniejszem, iż JP. Andrzej Parys złożył prośbę o uwolnienie od opłaty czesnego na półrocze drugie r. szk. 1905/6 oparta na zasadach wyszczególnionych w 2 ustępie § 15-go Ustawy o czesnem, i może być przeto wpisany prowizorycznie w poczet Uczniów Wydziału.

Kraków, dnia 20 kwietnia 1906

Dziekan

Mudofr Gabryl

Według dotyczących przepisów mają uczniowie wpisywać przedmioty naukowe do rodowodu i książeczek legitymacyjnych zupełnie tak, jak takowe w spisie wyrażone zostały.

Nie wolno jest wpisywać do jednej rubryki rodowodu lub książeczki nazwisk dwóch nauk; ale każdy przedmiot powinien być w pisanym w osobnej przegródce. Gdyby jedna stronica książeczki nie starczyła do zapisania wszystkich przedmiotów, których Uczeń w jednem półroczu słuchać zamierza, wtedy ma użyć dwóch stronic.

Przy wyliczaniu odczytów w rodowodzie ma być umieszczony własnoręczny podpis Ucznia w ostatniej rubryce obok nazwiska każdego Nauczyciela (§ 8. Ustawy naukowej z d. 1 Października 1850 roku).

W rodowodzie i w książeczce legitymacyjnej, jako dokumentach urzędowych, są skrobanki zabronione.

Rok szk. 190 5/6

RODOWÓD.

Półrocze: II

77 83

Imię i nazwisko Ucznia			Wymienienie czy jest uczniem zwyczajnym czy nadzwyczajnym		Oznaczenie Wydziału
Antoni Piątek			zwyczajny		teologiczny
Miejsce urodzenia	**Wiek**	**Religia**	**Narodowość**	**Poddaństwo Ucznia**	**Mieszkanie**
Sułkowice	22 l.	rzym. kat.	polska	austryackie	Seminaryum duchowne
Imię, stan i miejsce zamieszkania ~~ojca lub~~ opiekuna	Jan Siwka rolnik Sułkowice				
Oświadczenie się do służby wojskowej	ochotnik stawił się do służby wojskowej r. 1904/5.				
Wskazanie zakładu naukowego, na którym Uczeń strawił ostatnie półrocze	C. k. Uniwersytet Jagielloński.				
Pobiera stypendyum udzielone mu przez / pod dniem /	w ilości 1	K. / h. / Nr. /			Wpisano w kwesturze w dniu 20/4. 1906 pod Nr. 331
Przytoczenie zasady na jakiej Uczeń żąda Imatrykulacyi lub Inskrypcyi (wpisu)	Świadectwo dojrzałości				Uwolniony w całości

Wykaz odczytów, na które Uczeń uczęszczać zamierza:

Przedmiot wykładu	Liczba godzin tygodniowa	Nazwisko Profesora lub Nauczyciela	Własnoręczny podpis Ucznia
Dogmatyka szczegółowa.	5.	Ks. dr. Prof. Fr. Gabryl.	
Metafizyka.	2.	"	
Dzieje filozofii od Renesansu.	2.	"	
Symbolika dokonywana w Ks. Tr.	6	Ks. dr. Prof. Knapiusz.	
Archeologia biblijna.	1		
Język hebrajski.	2		
Wypisywanie pocałunków	2.	Ks. dr. Prof. Golba.	

Antoni Piątek

84

Poświadczam niniejszem, iż JP. Antoni Piątek złożył prośbę o uwolnienie od opłaty czesnego na półrocze letnie r. szk. 1905/6 oparta na zasadach wyszczególnionych w 2 ustępie § 15-go Ustawy o czesnem, i może być przeto wpisany prowizorycznie w poczet Uczniów Wydziału.

Kraków, dnia 20. kwietnia 1906.

Dziekan

Ks. Dr Fr. Gabryl

Według dotyczących przepisów mają uczniowie wpisywać przedmioty naukowe do rodowodu i książeczek legitymacyjnych zupełnie tak, jak takowe w spisie wyrażone zostały.

Nie wolno jest wpisywać do jednej rubryki rodowodu lub książeczki nazwisk dwóch nauk; ale każdy przedmiot powinien być w pisanym w osobnej przegródce. Gdyby jedna stronica książeczki nie starczyła do zapisania wszystkich przedmiotów, których Uczeń w jednem półroczu słuchać zamierza, wtedy ma użyć dwóch stronic.

Przy wyliczaniu odczytów w rodowodzie ma być umieszczony własnoręczny podpis Ucznia w ostatniej rubryce obok nazwiska każdego Nauczyciela (§ 8. Ustawy naukowej z d. 1 Października 1850 roku).

W rodowodzie i w książeczce legitymacyjnej, jako dokumentach urzędowych, są skrobanki zabronione.

42 85

Rok szk. 1905/6

RODOWÓD.

Półrocze: II.

Imię i nazwisko Ucznia	Wymienienie czy jest uczniem zwyczajnym czy nadzwyczajnym	Oznaczenie Wydziału
Jan Nep. Pietraszek	zwyczajny	teologiczny

Miejsce urodzenia	Wiek	Religia	Narodowość	Poddaństwo Ucznia	Mieszkanie
Inwałd	22	rzymsko katolic.	polska	austryackie	Sem. duchow. Podzamcze 8

Imię, stan i miejsce zamieszkania ojca lub opiekuna	Franciszek Stuglik rolnik w Inwałdzie
Oświadczenie się do służby wojskowej	—
Wskazanie zakładu naukowego, na którym Uczeń strawił ostatnie półrocze	Uniwersytet Jagielloński
Pobiera stypendyum udzielone mu przez pod dniem	w ilości K. h. 1 Nr.
Wpisano w kwesturze w dniu 303 pod Nr. 20/4. 1906	
Przytoczenie zasady na jakiej Uczeń żąda Imatrykulacyi lub Inskrypcyi (wpisu)	Index lectionum.

Uwolniony w całości

Wykaz odczytów, na które Uczeń uczęszczać zamierza:

Przedmiot wykładu	Liczba godzin tygodniowa	Nazwisko Profesora lub Nauczyciela	Własnoręczny podpis Ucznia
Ex dogmatice speciali tractatus: De gratia, de Sacramentis in genere de Sacr. in specie et de Novissimis.	9	X. Prof. Dr. Hanuszek	Jan Nep. Pietraszek
Exegesis Ep. B. Pauli ad Romanos	5	X. Prof. Dr. Spis	
Exegesis sublimior B. Pauli ad Philemonem	2	"	
Introdukcya N. Testamentu (ciąg dalszy)	2	Ks. Prof. Dr. Kaczmarczyk	
Dzieje filozofii ad Kartezyusza	2	Ks. Prof. Dr. Gabryl	
W seminaryum filozoficznem: Substancya u Wundta, oraz wartość przedm. poj. ogól.	1.	"	
Introductio specialis in libros sacros N. Testamenti.	4	X. Prof. Dr. Spis.	

86

Poświadczam niniejszem, iż ~~JP.~~ Jan Nep. Pietraszek złożył prośbę o uwolnienie od opłaty czesnego na półrocze II. r. szk. 1905/6 oparta na zasadach wyszczególnionych w 2 ustępie § 15-go Ustawy o czesnem, i może być przeto wpisany prowizorycznie w poczet Uczniów Wydziału.

Kraków, dnia 20 Kwietnia 1906

Dziekan

Ks. Dr. Gabryl

Według dotyczących przepisów mają uczniowie wpisywać przedmioty naukowe do rodowodu i książeczek legitymacyjnych zupełnie tak, jak takowe w spisie wyrażone zostały.

Nie wolno jest wpisywać do jednej rubryki rodowodu lub książeczki nazwisk dwóch nauk; ale każdy przedmiot powinien być w pisanym w osobnej przegródce. Gdyby jedna stronica książeczki nie starczyła do zapisania wszystkich przedmiotów, których Uczeń w jednem półroczu słuchać zamierza, wtedy ma użyć dwóch stronic.

Przy wyliczaniu odczytów w rodowodzie ma być umieszczony własnoręczny podpis Ucznia w ostatniej rubryce obok nazwiska każdego Nauczyciela (§ 8. Ustawy naukowej z d. 1 Października 1850 roku).

W rodowodzie i w książeczce legitymacyjnej, jako dokumentach urzędowych, są skrobanki zabronione.

Rok szk. 1905/6

RODOWÓD.

Półrocze: II.

Imię i nazwisko Ucznia	Wymienienie czy jest uczniem zwyczajnym czy nadzwyczajnym	Oznaczenie Wydziału
Jan Pietraszek	zwyczajny	teologiczny

Miejsce urodzenia	Wiek	Religia	Narodowość	Poddaństwo Ucznia	Mieszkanie
Podłęże	lat 23	rzym. kat.	polski	austryacki	Seminar. duchowne

Imię, stan i miejsce zamieszkania ojca ~~lub opiekuna~~	Adam, rolnik w Podłęże
Oświadczenie się do służby wojskowej	przynależny
Wskazanie zakładu naukowego, na którym Uczeń strawił ostatnie półrocze	c.k. uniwersytet Jagielloński

Pobiera stypendyum udzielone mu przez pod dniem — w ilości K. h. i Nr.

Wpisano w kwesturze w dniu 30/4 pod Nr. 20/4. 1906

Przytoczenie zasady na jakiej Uczeń żąda Imatrykulacyi lub Inskrypcyi (wpisu): index lationum

Uwolniony w całości

Wykaz odczytów, na które Uczeń uczęszczać zamierza:

Przedmiot wykładu	Liczba godzin tygodniowa	Nazwisko Profesora lub Nauczyciela	Własnoręczny podpis Ucznia
Ex dogmatica speciali tractatus: de Gratia, de Sacramentis in genere, de Sacramentis in specie et de Novissimis	9	X. Dr. prof. Hanuszek	Jan Pietraszek
Exegesis epistolae b. Pauli ad Romanos	5	X. prof. Dr. Spis	
Exegesis sublimior epistolae b. Pauli Ap. ad Philemonem	2	X. prof. Dr. Spis	
Introdukcya do Nowego Testamentu ciąg dalszy	2	X. Dr. prof. Kaczmarczyk	
Dzieje filozofii od Kartezyusza	2	X. prof. Dr. Gabryl	
Seminaryum filozoficzne: substancya u Wundta oraz wartość przedmiotowa pojęć ogólnych	1		
Introductio specialis in libros N. Testamenti	4	X. prof. Dr. Spis	

88

Poświadczam niniejszem, iż JP. Franciszek Pyclik złożył prośbę o uwolnienie od opłaty czesnego na półrocze II r. szk. 1904 oparta na zasadach wyszczególnionych w 2 ustępie § 15-go Ustawy o czesnem, i może być przeto wpisany prowizorycznie w poczet Uczniów Wydziału.

Kraków, dnia 20 Kwietnia 1906

Dziekan

Ks. Dr. Fr. Gavryl

Według dotyczących przepisów mają uczniowie wpisywać przedmioty naukowe do rodowodu i książeczek legitymacyjnych zupełnie tak, jak takowe w spisie wyrażone zostały.

Nie wolno jest wpisywać do jednej rubryki rodowodu lub książeczki nazwisk dwóch nauk; ale każdy przedmiot powinien być w pisanym w osobnej przegródce. Gdyby jedna stronica książeczki nie starczyła do zapisania wszystkich przedmiotów, których Uczeń w jednem półroczu słuchać zamierza, wtedy ma użyć dwóch stronic.

Przy wyliczaniu odczytów w rodowodzie ma być umieszczony własnoręczny podpis Ucznia w ostatniej rubryce obok nazwiska każdego Nauczyciela (§ 8. Ustawy naukowej z d. 1 Października 1850 roku).

W rodowodzie i w książeczce legitymacyjnej, jako dokumentach urzędowych, są skrobanki zabronione.

Rok szk. 1906 **RODOWÓD.** Półrocze: II

89

Imię i nazwisko Ucznia	Wymienienie czy jest uczniem zwyczajnym czy nadzwyczajnym	Oznaczenie Wydziału
Franciszek Pyclik	zwyczajny	Teologiczny

Miejsce urodzenia	Wiek	Religia	Narodowość	Poddaństwo Ucznia	Mieszkanie
Kocoń	24.	rzym.-kat.	polska	austryackie	Seminaryum duchowne

Imię, stan i miejsce zamieszkania ojca lub opiekuna	Józef, rolnik, Kocoń
Oświadczenie się do służby wojskowej	przydzielony do rezerwy zapasowej
Wskazanie zakładu naukowego, na którym Uczeń strawił ostatnie półrocze	Uniwersytet Jagielloński

Pobiera stypendyum w ilości K. h.
udzielone mu przez
pod dniem 1 Nr.

Wpisano w kwesturze w dniu 31/5 pod Nr. 20/4. 1906

Przytoczenie zasady na jakiej Uczeń żąda Imatrykulacyi lub Inskrypcyi (wpisu): Index Lectionum

Uwolniony w całości

Wykaz odczytów, na które Uczeń uczęszczać zamierza:

Przedmiot wykładu	Liczba godzin tygodniowa	Nazwisko Profesora lub Nauczyciela	Własnoręczny podpis Ucznia
Jus canonicum	7.	Ks. Profesor Dr. Gromnicki	Franciszek Pyclik
Prawo małżeńskie	2.	Ks. Profesor Dr. Gromnicki	
Teologia pasterska: Liturgika i pastoralna w ścisłej zremisowej znaczeniu	9.	Zastępca prof. Ks. Krupiński	

90

Poświadczam niniejszem, iż JP. Franciszek Pyclik złożył prośbę o uwolnienie od opłaty czesnego na półrocze letnie r. szk. 1906. oparta na zasadach wyszczególnionych w 2 ustępie § 15-go Ustawy o czesnem, i może być przeto wpisany prowizorycznie w poczet Uczniów Wydziału.

Kraków, dnia 20. Kwietnia 1906.

Dziekan

Ks. dr Fr. Gabryl

Według dotyczących przepisów mają uczniowie wpisywać przedmioty naukowe do rodowodu i książeczek legitymacyjnych zupełnie tak, jak takowe w spisie wyrażone zostały.

Nie wolno jest wpisywać do jednej rubryki rodowodu lub książeczki nazwisk dwóch nauk; ale każdy przedmiot powinien być w pisanym w osobnej przegródce. Gdyby jedna stronica książeczki nie starczyła do zapisania wszystkich przedmiotów, których Uczeń w jednem półroczu słuchać zamierza, wtedy ma użyć dwóch stronic.

Przy wyliczaniu odczytów w rodowodzie ma być umieszczony własnoręczny podpis Ucznia w ostatniej rubryce obok nazwiska każdego Nauczyciela (§ 8. Ustawy naukowej z d. 1 Października 1850 roku).

W rodowodzie i w książeczce legitymacyjnej, jako dokumentach urzędowych, są skrobanki zabronione.

Rok szk. 1905/6

RODOWÓD.

Półrocze: II. 45 91

Imię i nazwisko Ucznia			Wymienienie czy jest uczniem zwyczajnym czy nadzwyczajnym		Oznaczenie Wydziału
Kazimierz Rospond			zwyczajny		teologiczny
Miejsce urodzenia	**Wiek**	**Religia**	**Narodowość**	**Poddaństwo Ucznia**	**Mieszkanie**
Lipki	23 lat	rzym. kat.	polska	austryackie	Sem. Duchowne

Imię, stan i miejsce zamieszkania ojca lub opiekuna	Wojciech, włościanin, Lipki
Oświadczenie się do służby wojskowej	niepodlegający
Wskazanie zakładu naukowego, na którym Uczeń strawił ostatnie półrocze	c. k. Uniwersytet Jagielloński.
Pobiera stypendyum udzielone mu przez pod dniem	w ilości K. h. 1 . Nr.
Wpisano w kwesturze w dniu 20/4. 1906 pod Nr. 332	
Przytoczenie zasady na jakiej Uczeń żąda Imatrykulacyi lub Inskrypcyi (wpisu)	Index lectionum.

Uwolniony w całości

Wykaz odczytów, na które Uczeń uczęszczać zamierza:

Przedmiot wykładu	Liczba godzin tygodniowa	Nazwisko Profesora lub Nauczyciela	Własnoręczny podpis Ucznia
Dogmatyka fundamentalna	5.	Ks. Prof. Dr. Gabryl	Kazimierz Rospond Teolog. św.
Nauka o Bycie (Metafizyka)	3.	"	
Dzieje filozofii od Kartezyusza	3.	"	
Introdukcya specyalna do Pisma św. Star. Zak.	6.	Ks. Prof. Dr. Knapiński	
Archeologia biblijna	1.	"	
Język hebrajski	3.	"	
Wyjaśnienie psalmów	3.	Ks. Dr. Gotbba	

92

Poświadczam niniejszem, iż JP. Kazimierz Rospond złożył prośbę o uwolnienie od opłaty czesnego na półrocze letnie r. szk. 1905/6 oparta na zasadach wyszczególnionych w 2 ustępie § 15-go Ustawy o czesnem, i może być przeto wpisany prowizorycznie w poczet Uczniów Wydziału.

Kraków, dnia 20 kwietnia 1906

Dziekan

Ks. dr Fr. Gabryl

Według dotyczących przepisów mają uczniowie wpisywać przedmioty naukowe do rodowodu i książeczek legitymacyjnych zupełnie tak, jak takowe w spisie wyrażone zostały.

Nie wolno jest wpisywać do jednej rubryki rodowodu lub książeczki nazwisk dwóch nauk; ale każdy przedmiot powinien być w pisanym w osobnej przegródce. Gdyby jedna stronica książeczki nie starczyła do zapisania wszystkich przedmiotów, których Uczeń w jednem półroczu słuchać zamierza, wtedy ma użyć dwóch stronic.

Przy wyliczaniu odczytów w rodowodzie ma być umieszczony własnoręczny podpis Ucznia w ostatniej rubryce obok nazwiska każdego Nauczyciela (§ 8. Ustawy naukowej z d. 1 Października 1850 roku).

W rodowodzie i w książeczce legitymacyjnej, jako dokumentach urzędowych, są skrobanki zabronione.

Rok szk. 1905/6

RODOWÓD.

Półrocze: [illegible]

Imię i nazwisko Ucznia	Wymienienie czy jest uczniem zwyczajnym czy nadzwyczajnym	Oznaczenie Wydziału
Józef Rychlicki	zwyczajny	teologiczny

Miejsce urodzenia	Wiek	Religia	Narodowość	Poddaństwo Ucznia	Mieszkanie
Brzeźna	25	rzym. katol.	polska	austryackie	Seminarium duchowne

Imię, stan i miejsce zamieszkania ojca lub opiekuna	Franciszek Rychlicki, rolnik z Brzeźny
Oświadczenie się do służby wojskowej	uwolniony
Wskazanie zakładu naukowego, na którym Uczeń strawił ostatnie półrocze	Uniwersytet Jagielloński
Pobiera stypendyum udzielone mu przez pod dniem	w ilości K. h. 1 Nr.
Wpisano w kwesturze w dniu 30/4. pod Nr. 2014. 1906	
Przytoczenie zasady na jakiej Uczeń żąda Imatrykulacyi lub Inskrypcyi (wpisu)	wkroczenie [illegible] na rok szkolny 1905/6.

Wykaz odczytów, na które Uczeń uczęszczać zamierza.

uwolniony w całości

Przedmiot wykładu	Liczba godzin tygodniowa	Nazwisko Profesora lub Nauczyciela	Własnoręczny podpis Ucznia
Theologia dogmatica specialis: de Deo Uno, de Sacramentis in genere, de Sacramentis in specie, de Novissimis.	9	X. Prof. Dr. Hanusek	Józef Rychlicki
Exegesis epistolae S. Pauli ad Romanos	5	X. Prof. Dr. Szot	
Introductio specialis in libros V. et N. Test.	4	X. Prof. Dr. Szot	
Exegesis sublimior epistolae S. Pauli ad Philemonem	2	X. Prof. Dr. Szot	
Filozofia: Dzieje filozofii od Kartezyusza	2	X. Prof. Dr. Stöckl	
Wiemianizm: Substancya w Wrażeniu oraz wartość poznawcza pojęć ogólnych.	1	X. Prof. Dr. Stöckl	
Introductio in S. Scripturam (ciąg dalszy)	2	X. Doc. Dr. Kaczmarczyk	

94

Poświadczam niniejszem, iż JP. Józef Rychlicki złożył prośbę o uwolnienie od opłaty czesnego na półrocze letnie r. szk. 1905/6 oparta na zasadach wyszczególnionych w 2 ustępie § 15-go Ustawy o czesnem, i może być przeto wpisany prowizorycznie w poczet Uczniów Wydziału.

Kraków, dnia 19 kwietnia 1905/6

Dziekan
Ksdz Fr Gabryl

Według dotyczących przepisów mają uczniowie wpisywać przedmioty naukowe do rodowodu i książeczek legitymacyjnych zupełnie tak, jak takowe w spisie wyrażone zostały.

Nie wolno jest wpisywać do jednej rubryki rodowodu lub książeczki nazwisk dwóch nauk; ale każdy przedmiot powinien być w pisanym w osobnej przegródce. Gdyby jedna stronica książeczki nie starczyła do zapisania wszystkich przedmiotów, których Uczeń w jednem półroczu słuchać zamierza, wtedy ma użyć dwóch stronic.

Przy wyliczaniu odczytów w rodowodzie ma być umieszczony własnoręczny podpis Ucznia w ostatniej rubryce obok nazwiska każdego Nauczyciela (§ 8. Ustawy naukowej z d. 1 Października 1850 roku).

W rodowodzie i w książeczce legitymacyjnej, jako dokumentach urzędowych, są skrobanki zabronione.

Rok szk. 1905/6

RODOWÓD.

Półrocze: II.

47 95 11

Imię i nazwisko Ucznia	Wymienienie czy jest uczniem zwyczajnym czy nadzwyczajnym	Oznaczenie Wydziału
Karol Stawiarczek	zwyczajny	teologiczny

Miejsce urodzenia	Wiek	Religia	Narodowość	Poddaństwo Ucznia	Mieszkanie
Jeleśnia	23 lat	rzym. kat.	polska	austryackie	Seminarium duchowne

Imię, stan i miejsce zamieszkania ojca lub opiekuna	Franciszka Stawiarczek, Żywiec
Oświadczenie się do służby wojskowej	przynależny
Wskazanie zakładu naukowego, na którym Uczeń strawił ostatnie półrocze	c. k. Uniwersytet Jagiellonski
Pobiera stypendyum / udzielone mu przez / pod dniem	w ilości K. h. / 1 Nr.
Wpisano w kwesturze w dniu 20/4. 1906 pod Nr. 334.	
Przytoczenie zasady na jakiej Uczeń żąda Imatrykulacyi lub Inskrypcyi (wpisu)	Index lectionum

Uwolniony w całości

Wykaz odczytów, na które Uczeń uczęszczać zamierza:

Przedmiot wykładu	Liczba godzin tygodniowa	Nazwisko Profesora lub Nauczyciela	Własnoręczny podpis Ucznia
Dogmatyka fundamental.	5.	ks. Dr. prof. Gabryl	Karol Stawiarczek
Metafizyka	2.	"	
Dzieje filozofii od kartezyusza	2.	"	
Introdukcya do ksiąg św. Star. Test.	6	ks. Dr. prof. Knapiński	
Archeologia biblijna	1	"	
Język hebrajski	2	"	
Wyjaśnienie psalmów	2.	ks. Dr. prof. Gotebe	

Poświadczam niniejszem, iż JP. Karol Słowiaczek złożył prośbę o uwolnienie od opłaty czesnego na półrocze letnie r. szk. 1905/6 oparta na zasadach wyszczególnionych w 2 ustępie § 15-go Ustawy o czesnem, i może być przeto wpisany prowizorycznie w poczet Uczniów Wydziału.

Kraków, dnia 20 kwietnia 1905/6

Dziekan

Ks. Dr. Gabryl

Według dotyczących przepisów mają uczniowie wpisywać przedmioty naukowe do rodowodu i książeczek legitymacyjnych zupełnie tak, jak takowe w spisie wyrażone zostały.

Nie wolno jest wpisywać do jednej rubryki rodowodu lub książeczki nazwisk dwóch nauk; ale każdy przedmiot powinien być w pisanym w osobnej przegródce. Gdyby jedna stronica książeczki nie starczyła do zapisania wszystkich przedmiotów, których Uczeń w jednem półroczu słuchać zamierza, wtedy ma użyć dwóch stronic.

Przy wyliczaniu odczytów w rodowodzie ma być umieszczony własnoręczny podpis Ucznia w ostatniej rubryce obok nazwiska każdego Nauczyciela (§ 8. Ustawy naukowej z d. 1 Października 1850 roku).

W rodowodzie i w książeczce legitymacyjnej, jako dokumentach urzędowych, są skrobanki zabronione.

Rok szk. 1905/6

RODOWÓD.

Półrocze: II.

Imię i nazwisko Ucznia	Wymienienie czy jest uczniem zwyczajnym czy nadzwyczajnym	Oznaczenie Wydziału
Jan Skarbek	zwyczajny	teologiczny

Miejsce urodzenia	Wiek	Religia	Narodowość	Poddaństwo Ucznia	Mieszkanie
Paszczyna	21 lat.	rzym. katol.	polska	austryackie	Seminaryum duchowne.

Imię, stan i miejsce zamieszkania ojca ~~lub opiekuna~~	Kazimierz, gospodarz w Paszczynie
Oświadczenie się do służby wojskowej	przynależny
Wskazanie zakładu naukowego, na którym Uczeń strawił ostatnie półrocze	C. k. Uniwersytet Jagielloński.
Pobiera stypendyum udzielone mu przez pod dniem 1 Nr.	w ilości K. h.
Wpisano w kwesturze w dniu 20/4. 1906 pod Nr. 333.	
Przytoczenie zasady na jakiej Uczeń żąda Imatrykulacyi lub Inskrypcyi (wpisu)	Index lectionum.

Uwolniony w całości

Wykaz odczytów, na które Uczeń uczęszczać zamierza:

Przedmiot wykładu	Liczba godzin tygodniowa	Nazwisko Profesora lub Nauczyciela	Własnoręczny podpis Ucznia
Dogmatyka fundamentalna	5.	Ks. Dr. Prof. Gabryl.	
Metafizyka	2.	"	
Dzieje filozofii od Kartezyusza.	2.	"	
Introdukcya do ksiąg Star. Test.	6.	Ks. Prof. Dr Knapiński.	
Archeologia biblijna	1.	"	
Język hebrajski	2.	"	
Wyjaśnienie psalmów	2.	Ks. Dr. Prof. Gotlba	
Język chaldejsko-syryjski	2.	"	

Jan Skarbek

98

Poświadczam niniejszem, iż JP. Jan Skarbek złożył prośbę o uwolnienie od opłaty czesnego na półrocze letnie r. szk. 1905/6 oparta na zasadach wyszczególnionych w 2 ustępie § 15-go Ustawy o czesnem, i może być przeto wpisany prowizorycznie w poczet Uczniów Wydziału.

Kraków, dnia 20. kwietnia 1906

Dziekan

Ks. Dr. Gabryl

Według dotyczących przepisów mają uczniowie wpisywać przedmioty naukowe do rodowodu i książeczek legitymacyjnych zupełnie tak, jak takowe w spisie wyrażone zostały.

Nie wolno jest wpisywać do jednej rubryki rodowodu lub książeczki nazwisk dwóch nauk; ale każdy przedmiot powinien być w pisanym w osobnej przegródce. Gdyby jedna stronica książeczki nie starczyła do zapisania wszystkich przedmiotów, których Uczeń w jednem półroczu słuchać zamierza, wtedy ma użyć dwóch stronic.

Przy wyliczaniu odczytów w rodowodzie ma być umieszczony własnoręczny podpis Ucznia w ostatniej rubryce obok nazwiska każdego Nauczyciela (§ 8. Ustawy naukowej z d. 1 Października 1850 roku).

W rodowodzie i w książeczce legitymacyjnej, jako dokumentach urzędowych, są skrobanki zabronione.

49

Rok szk. 1906

RODOWÓD.

Półrocze: II

Imię i nazwisko Ucznia	Wymienienie czy jest uczniem zwyczajnym czy nadzwyczajnym	Oznaczenie Wydziału
Sojka Jan	Zwyczajny	teologiczny

Miejsce urodzenia	Wiek	Religia	Narodowość	Poddaństwo Ucznia	Mieszkanie
Krauszów	22 lat	rzym.-kat.	polska	Austrya	Seminaryum duchowne

Imię, stan i miejsce zamieszkania ojca lub opiekuna	Sojka Jan rolnik Krauszów
Oświadczenie się do służby wojskowej	nie
Wskazanie zakładu naukowego, na którym Uczeń strawił ostatnie półrocze	C. K. Uniwersytet Jagielloński

Pobiera stypendyum w ilości K. h.
udzielone mu przez
pod dniem 1 Nr.

Wpisano w kwesturze w dniu 20/4. 1906 pod Nr. 335

Przytoczenie zasady na jakiej Uczeń żąda Imatrykulacyi lub Inskrypcyi (wpisu): Index lectionum

Uwol... w całości

Wykaz odczytów, na które Uczeń uczęszczać zamierza:

Przedmiot wykładu	Liczba godzin tygodniowa	Nazwisko Profesora lub Nauczyciela	Własnoręczny podpis Ucznia
Dogmatyka fundamentalna	5.	ks. prof. Dr. Gabryl	Sojka Jan teologia
Metafizyka ogólna	2.	"	
Dzieje filozofii od Kartezyusza	2.	"	
Introdukcya do ksiąg św. St. Test.	6	ks. prof. Dr. Knapiński	Sojka Jan teologia
Archeologia biblijna	1.	"	
Język hebrajski	2	"	
Wyjaśnienie psalmów	2.	ks. Dr. Gołba	

100

Poświadczam niniejszem, iż JP. Jan Sojka złożył prośbę o uwolnienie od opłaty czesnego na półrocze letnie r. szk. 1906 oparta na zasadach wyszczególnionych w 2 ustępie § 15-go Ustawy o czesnem, i może być przeto wpisany prowizorycznie w poczet Uczniów Wydziału.

Kraków, dnia 20 kwietnia 1906

Dziekan

Ks. dr Fr. Gawryl

Według dotyczących przepisów mają uczniowie wpisywać przedmioty naukowe do rodowodu i książeczek legitymacyjnych zupełnie tak, jak takowe w spisie wyrażone zostały.

Nie wolno jest wpisywać do jednej rubryki rodowodu lub książeczki nazwisk dwóch nauk; ale każdy przedmiot powinien być w pisanym w osobnej przegródce. Gdyby jedna stronica książeczki nie starczyła do zapisania wszystkich przedmiotów, których Uczeń w jednem półroczu słuchać zamierza, wtedy ma użyć dwóch stronic.

Przy wyliczaniu odczytów w rodowodzie ma być umieszczony własnoręczny podpis Ucznia w ostatniej rubryce obok nazwiska każdego Nauczyciela (§ 8. Ustawy naukowej z d. 1 Października 1850 roku).

W rodowodzie i w książeczce legitymacyjnej, jako dokumentach urzędowych, są skrobanki zabronione.

Rok szk. 1906

RODOWÓD.

Półrocze: II.

Imię i nazwisko Ucznia	Wymienienie czy jest uczniem zwyczajnym czy nadzwyczajnym	Oznaczenie Wydziału
Franciszek Sorobyl.	zwyczajny	teologiczny

Miejsce urodzenia	Wiek	Religia	Narodowość	Poddaństwo Ucznia	Mieszkanie
Wadowice.	23.	rzymsk.-kathol.	polska.	austryackie.	seminarium duchowne.

Imię, stan i miejsce zamieszkania ojca lub opiekuna	Franciszek, szewc, Wadowice.
Oświadczenie się do służby wojskowej	zupełnie rezerwista.
Wskazanie zakładu naukowego, na którym Uczeń strawił ostatnie półrocze	c. k. Uniwersytet Jagiellonski.
Pobiera stypendyum udzielone mu przez pod dniem	w ilości 1 K. — h. Nr. —
Wpisano w kwesturze w dniu 3/6 pod Nr. 2014. 1906	
Przytoczenie zasady na jakiej Uczeń żąda Imatrykulacyi lub Inskrypcyi (wpisu)	Wiedza teologiczna

Uwolniony w całości

Wykaz odczytów, na które Uczeń uczęszczać zamierza:

Przedmiot wykładu	Liczba godzin tygodniowa	Nazwisko Profesora lub Nauczyciela	Własnoręczny podpis Ucznia
Jus canonicum.	8.	x prof. Dr. Gromnicki.	
Prawo matrimonialne.	2.		
Teologia pastorska: Liturgika szczegółowa i pastoralna z katechetycznem pouczeniem Mszy.	9.	x. Kruszyński.	

Poświadczam niniejszem, iż JP. Franciszek Fordyl złożył prośbę o uwolnienie od opłaty czesnego na półrocze letnie r. szk. 1906. oparta na zasadach wyszczególnionych w 2 ustępie § 15-go Ustawy o czesnem, i może być przeto wpisany prowizorycznie w poczet Uczniów Wydziału.

Kraków, dnia 20 kwietnia 1906.

Dziekan

Ks. Dr Fr. Gabryl

Według dotyczących przepisów mają uczniowie wpisywać przedmioty naukowe do rodowodu i książeczek legitymacyjnych zupełnie tak, jak takowe w spisie wyrażone zostały.

Nie wolno jest wpisywać do jednej rubryki rodowodu lub książeczki nazwisk dwóch nauk; ale każdy przedmiot powinien być w pisanym w osobnej przegródce. Gdyby jedna stronica książeczki nie starczyła do zapisania wszystkich przedmiotów, których Uczeń w jednem półroczu słuchać zamierza, wtedy ma użyć dwóch stronic.

Przy wyliczaniu odczytów w rodowodzie ma być umieszczony własnoręczny podpis Ucznia w ostatniej rubryce obok nazwiska każdego Nauczyciela (§ 8. Ustawy naukowej z d. 1 Października 1850 roku).

W rodowodzie i w książeczce legitymacyjnej, jako dokumentach urzędowych, są skrobanki zabronione.

Rok szk. 1905/6

RODOWÓD.

Półrocze: II

Imię i nazwisko Ucznia	Wymienienie czy jest uczniem zwyczajnym czy nadzwyczajnym	Oznaczenie Wydziału
Kazimierz Sowiński	zwyczajny	teologiczny

Miejsce urodzenia	Wiek	Religia	Narodowość	Poddaństwo Ucznia	Mieszkanie
Węty	23 lat	rzymsk. kat.	polska	austryackie	Seminaryum Duchowne

Imię, stan i miejsce zamieszkania ojca lub opiekuna	Jan Majcherczyk, kapelusznik, Węty
Oświadczenie się do służby wojskowej	wolny
Wskazanie zakładu naukowego, na którym Uczeń strawił ostatnie półrocze	c. k. Uniwersytet Jagielloński
Pobiera stypendyum udzielone mu przez / pod dniem / w ilości K. / h. 1 Nr. /	Wpisano w kwesturze w dniu 20/4. 1906 pod Nr. 336
Przytoczenie zasady na jakiej Uczeń żąda Imatrykulacyi lub Inskrypcyi (wpisu)	Index lectionum

Uwolniony w całości

Wykaz odczytów, na które Uczeń uczęszczać zamierza:

Przedmiot wykładu	Liczba godzin tygodniowa	Nazwisko Profesora lub Nauczyciela	Własnoręczny podpis Ucznia
Dogmatyka fundamentalna	5	Ks. Prof. Dr. Gabryl	Kazimierz Sowiński
Nauka o bycie (Metafizyka)	2	"	
Dzieje filozofii od Kartezyusza	2	"	
Introdukcya specyalna do Star. Testam.	6	Ks. Prof. Dr. Knapiński	
Archeologia biblijna	1	"	
Język hebrajski	2	"	
Wyjaśnienie psalmów	2	Ks. Dr. Gołba	

104

Poświadczam niniejszem, iż JP. Kazimierz Sowiński złożył prośbę o uwolnienie od opłaty czesnego na półrocze letnie r. szk. 1905/6 oparta na zasadach wyszczególnionych w 2 ustępie § 15-go Ustawy o czesnem, i może być przeto wpisany prowizorycznie w poczet Uczniów Wydziału.

Kraków, dnia 20. Kwietnia 1906

Dziekan

Ks. Dr Fr. Gabryl

Według dotyczących przepisów mają uczniowie wpisywać przedmioty naukowe do rodowodu i książeczek legitymacyjnych zupełnie tak, jak takowe w spisie wyrażone zostały.

Nie wolno jest wpisywać do jednej rubryki rodowodu lub książeczki nazwisk dwóch nauk; ale każdy przedmiot powinien być w pisanym w osobnej przegródce. Gdyby jedna stronica książeczki nie starczyła do zapisania wszystkich przedmiotów, których Uczeń w jednem półroczu słuchać zamierza, wtedy ma użyć dwóch stronic.

Przy wyliczaniu odczytów w rodowodzie ma być umieszczony własnoręczny podpis Ucznia w ostatniej rubryce obok nazwiska każdego Nauczyciela (§ 8. Ustawy naukowej z d. 1 Października 1850 roku).

W rodowodzie i w książeczce legitymacyjnej, jako dokumentach urzędowych, są skrobanki zabronione.

5 2 105 11

Rok szk. 1905/6

RODOWÓD.

Półrocze: letnie

Imię i nazwisko Ucznia	Wymienienie czy jest uczniem zwyczajnym czy nadzwyczajnym	Oznaczenie Wydziału
Władysław Staich	zwyczajny	teologia św.

Miejsce urodzenia	Wiek	Religia	Narodowość	Poddaństwo Ucznia	Mieszkanie
Minoga (Król. Pol.)	24 lata	katolicka obrz. łać.	polska	austryackie	Sem. duchowne

Imię, stan i miejsce zamieszkania ojca lub opiekuna	Kazimierz, serwitor Banku pobożnego, Sienna 5.
Oświadczenie się do służby wojskowej	wcielony do c. k. armii w r. 1903.
Wskazanie zakładu naukowego, na którym Uczeń strawił ostatnie półrocze	Uniwersytet Jagielloński
Pobiera stypendyum udzielone mu przez / pod dniem / w ilości / K. / h. / 1 / Nr. /	Wpisano w kwesturze w dniu 31/7 pod Nr. 2014. 1906
Przytoczenie zasady na jakiej Uczeń żąda Imatrykulacyi lub Inskrypcyi (wpisu)	Index lectionum

Uwolniony w całości

Wykaz odczytów, na które Uczeń uczęszczać zamierza:

Przedmiot wykładu	Liczba godzin tygodniowa	Nazwisko Profesora lub Nauczyciela	Własnoręczny podpis Ucznia
Jus canonicum	7	Ks. Dr Prof. Gromnicki	Wład. Staich
Prawo małżeńskie	2.		
Teologia pasterska (Liturgika szczegóła i pastoralna w ścisłem znaczeniu słowa)	9.	Ks. Krupiński	

106

Poświadczam niniejszem, iż JP. Władysław Stach złożył prośbę o uwolnienie od opłaty czesnego na półrocze letnie r. szk. 1905/6 oparta na zasadach wyszczególnionych w 2 ustępie § 15-go Ustawy o czesnem, i może być przeto wpisany prowizorycznie w poczet Uczniów Wydziału.

Kraków, dnia 20 kwietnia 1906.

Dziekan

ks. dr Fr. Galwas

Według dotyczących przepisów mają uczniowie wpisywać przedmioty naukowe do rodowodu i książeczek legitymacyjnych zupełnie tak, jak takowe w spisie wyrażone zostały.

Nie wolno jest wpisywać do jednej rubryki rodowodu lub książeczki nazwisk dwóch nauk; ale każdy przedmiot powinien być w pisanym w osobnej przegródce. Gdyby jedna stronica książeczki nie starczyła do zapisania wszystkich przedmiotów, których Uczeń w jednem półroczu słuchać zamierza, wtedy ma użyć dwóch stronic.

Przy wyliczaniu odczytów w rodowodzie ma być umieszczony własnoręczny podpis Ucznia w ostatniej rubryce obok nazwiska każdego Nauczyciela (§ 8. Ustawy naukowej z d. 1 Października 1850 roku).

W rodowodzie i w książeczce legitymacyjnej, jako dokumentach urzędowych, są skrobanki zabronione.

Rok szk. 190 5/6

RODOWÓD.

Półrocze: Letnie

53 107 11

Imię i nazwisko Ucznia	Wymienienie czy jest uczniem zwyczajnym czy nadzwyczajnym	Oznaczenie Wydziału
Wojciechowski Roman	Zwyczajny	Teologia Kat.

Miejsce urodzenia	Wiek	Religia	Narodowość	Poddaństwo Ucznia	Mieszkanie
Gródek pod Limanową	23 lata	Katolicka Obr. Łac.	polska	austryackie	Semin. Duch.

Imię, stan i miejsce zamieszkania ojca lub opiekuna	Katarzyna Wojciechowska Obywatelka Dzierżkowa Kol. przy ul. Dietla 31. Kp.
Oświadczenie się do służby wojskowej	— wolny —
Wskazanie zakładu naukowego, na którym Uczeń strawił ostatnie półrocze	Uniwersytet Jagiellońsk.
Pobiera stypendyum udzielone mu przez pod dniem	w ilości 1 K. h. Nr.
Wpisano w kwesturze w dniu 3/5 pod Nr. 2014. 1906	
Przytoczenie zasady na jakiej Uczeń żąda Imatrykulacyi lub Inskrypcyi (wpisu)	Index lectionum — Uwolniony w całości

Wykaz odczytów, na które Uczeń uczęszczać zamierza:

Przedmiot wykładu	Liczba godzin tygodniowa	Nazwisko Profesora lub Nauczyciela	Własnoręczny podpis Ucznia
Jus canonicum	7.	Ks. Prof. Dr.	Roman Wojciechowski
Prawo cywilne	2.	Gramnick.	
Teologia Pastorska z uwzględnieniem katechetyki homiletyki i pastorału w ścisłej treści tych nauk	9	Ks. Prof. Szczepiński	

Poświadczam niniejszem, iż JP. Stojanowski Roman złożył prośbę o uwolnienie od opłaty czesnego na półrocze letnie r. szk. 1906 opartą na zasadach wyszczególnionych w 2 ustępie § 15-go Ustawy o czesnem, i może być przeto wpisany prowizorycznie w poczet Uczniów Wydziału.

Kraków, dnia 20 Kwietnia 1906 r.

Dziekan

Ks. Dr. Gabryl

Według dotyczących przepisów mają uczniowie wpisywać przedmioty naukowe do rodowodu i książeczek legitymacyjnych zupełnie tak, jak takowe w spisie wyrażone zostały.

Nie wolno jest wpisywać do jednej rubryki rodowodu lub książeczki nazwisk dwóch nauk; ale każdy przedmiot powinien być w pisanym w osobnej przegródce. Gdyby jedna stronica książeczki nie starczyła do zapisania wszystkich przedmiotów, których Uczeń w jednem półroczu słuchać zamierza, wtedy ma użyć dwóch stronic.

Przy wyliczaniu odczytów w rodowodzie ma być umieszczony własnoręczny podpis Ucznia w ostatniej rubryce obok nazwiska każdego Nauczyciela (§ 8. Ustawy naukowej z d. 1 Października 1850 roku).

W rodowodzie i w książeczce legitymacyjnej, jako dokumentach urzędowych, są skrobanki zabronione.

Rok szk. 1905/6

RODOWÓD.

Półrocze: II.

Imię i nazwisko Ucznia	Wymienienie czy jest uczniem zwyczajnym czy nadzwyczajnym	Oznaczenie Wydziału
Aleksander Stopka	zwyczajny	teologiczny

Miejsce urodzenia	Wiek	Religia	Narodowość	Poddaństwo Ucznia	Mieszkanie
Czarny Dunajec	22 l.	rzymsko-katolicka	polska	austryackie	Seminaryum dyecezalne

Imię, stan i miejsce zamieszkania ojca lub opiekuna	Jan, rolnik w Czarnym Dunajcu
Oświadczenie się do służby wojskowej	nienależący
Wskazanie zakładu naukowego, na którym Uczeń strawił ostatnie półrocze	Uniwersytet jagielloński
Pobiera stypendyum / udzielone mu przez / pod dniem	w ilości K. h. / 1 Nr.
Wpisano w kwesturze w dniu 30/7 pod Nr. 2014.1906	
Przytoczenie zasady na jakiej Uczeń żąda Imatrykulacyi lub Inskrypcyi (wpisu)	Ukończenie półrocza zimowego

Uwolniony w całości

Wykaz odczytów, na które Uczeń uczęszczać zamierza:

Przedmiot wykładu	Liczba godzin tygodniowa	Nazwisko Profesora lub Nauczyciela	Własnoręczny podpis Ucznia
Dogmatyka szczegółowa	9	X. Dr. Hanuszek	Aleksander Stopka
Exegesis epist. b. Pauli ad Romanos	5	X. Dr. Stanisław Spis	
Exeg. subl. ep. b. Pauli ad Philemonem	2		
Introductio spec. in libr. ss. Novi Testam.	4		
Introdukcya do Nowego Test.	2.	X. Dr. Kaczmarczyk	
Dzieje filozofii od Kartezyusza	2	X. Dr. Gabryl	
Substancya u Wundta oraz wartość przedm. pojęć ogólnych	1		

110

Poświadczam niniejszem, iż JP. Aleksander Stopka złożył prośbę o uwolnienie od opłaty czesnego na półrocze letnie r. szk. 1905/6 oparta na zasadach wyszczególnionych w 2 ustępie § 15-go Ustawy o czesnem, i może być przeto wpisany prowizorycznie w poczet Uczniów Wydziału.

Kraków, dnia 190

Dziekan

ks. dr Gabryl

Według dotyczących przepisów mają uczniowie wpisywać przedmioty naukowe do rodowodu i książeczek legitymacyjnych zupełnie tak, jak takowe w spisie wyrażone zostały.

Nie wolno jest wpisywać do jednej rubryki rodowodu lub książeczki nazwisk dwóch nauk; ale każdy przedmiot powinien być w pisanym w osobnej przegródce. Gdyby jedna stronica książeczki nie starczyła do zapisania wszystkich przedmiotów, których Uczeń w jednem półroczu słuchać zamierza, wtedy ma użyć dwóch stronic.

Przy wyliczaniu odczytów w rodowodzie ma być umieszczony własnoręczny podpis Ucznia w ostatniej rubryce obok nazwiska każdego Nauczyciela (§ 8. Ustawy naukowej z d. 1 Października 1850 roku).

W rodowodzie i w książeczce legitymacyjnej, jako dokumentach urzędowych, są skrobanki zabronione.

Rok szk. 190 6. # RODOWÓD. Półrocze: 1

Imię i nazwisko Ucznia			Wymienienie czy jest uczniem zwyczajnym czy nadzwyczajnym		Oznaczenie Wydziału
Strojek Michał			zwyczajny		teologiczny
Miejsce urodzenia	**Wiek**	**Religia**	**Narodowość**	**Poddaństwo Ucznia**	**Mieszkanie**
Alfredówka	23	rz. kat.	polska	Austrya	Seminaryum Duchowne
Imię, stan i miejsce zamieszkania ojca ~~lub opiekuna~~	Strojek Andrzej Alfredówka rolnik				
Oświadczenie się do służby wojskowej	przymuszony				
Wskazanie zakładu naukowego, na którym Uczeń strawił ostatnie półrocze	C.K. Uniwersytet Jagielloński				
Pobiera stypendyum udzielone mu przez pod dniem 1	w ilości Nr.	K.	h.		Wpisano w kwesturze w dniu 20/4. 1906 pod Nr. 337.
Przytoczenie zasady na jakiej Uczeń żąda Imatrykulacyi lub Inskrypcyi (wpisu)	Index lectionum				Uwolniony w całości

Wykaz odczytów, na które Uczeń uczęszczać zamierza:

Przedmiot wykładu	Liczba godzin tygodniowa	Nazwisko Profesora lub Nauczyciela	Własnoręczny podpis Ucznia
Dogmatyka fundament.	5.	ks. prof. dr. Gabryl	Strojek
Metafizyka ogólna	2.	"	
Dzieje filozofii od Kartezyusza	2	"	
Introdukcya do ksiąg st. Test.	6	ks. prof. dr. Knapiński	
Archeologia biblijna	1.	"	
Język hebrajski	2	"	
Wyjaśnienie psalmów	2.	ks. prof. dr. Golba	
Język chaldejsko syryjski	2.	ks. prof. dr. Golba	

112

Poświadczam niniejszem, iż JP. Krzyck Michał złożył prośbę o uwolnienie od opłaty czesnego na półrocze letnie r. szk. 1906 oparta na zasadach wyszczególnionych w 2 ustępie § 15-go Ustawy o czesnem, i może być przeto wpisany prowizorycznie w poczet Uczniów Wydziału.

Kraków, dnia 20 kwietnia 1906

Dziekan

Ks. Dr. Gawryl

Według dotyczących przepisów mają uczniowie wpisywać przedmioty naukowe do rodowodu i książeczek legitymacyjnych zupełnie tak, jak takowe w spisie wyrażone zostały.

Nie wolno jest wpisywać do jednej rubryki rodowodu lub książeczki nazwisk dwóch nauk; ale każdy przedmiot powinien być w pisanym w osobnej przegródce. Gdyby jedna stronica książeczki nie starczyła do zapisania wszystkich przedmiotów, których Uczeń w jednem półroczu słuchać zamierza, wtedy ma użyć dwóch stronic.

Przy wyliczaniu odczytów w rodowodzie ma być umieszczony własnoręczny podpis Ucznia w ostatniej rubryce obok nazwiska każdego Nauczyciela (§ 8. Ustawy naukowej z d. 1 Października 1850 roku).

W rodowodzie i w książeczce legitymacyjnej, jako dokumentach urzędowych, są skrobanki zabronione.

Rok szk. 190 5/6

RODOWÓD.

Półrocze: letnie

Imię i nazwisko Ucznia	Wymienienie czy jest uczniem zwyczajnym czy nadzwyczajnym	Oznaczenie Wydziału
Józef Szelag	zwyczajny	teologiczny

Miejsce urodzenia	Wiek	Religia	Narodowość	Poddaństwo Ucznia	Mieszkanie
Wolicie	22.	rzym. kat	polska	austryackie	[illegible] dyecezyalne

Imię, stan i miejsce zamieszkania ojca lub opiekuna	Andrzej Szelag włościanin Wolicie
Oświadczenie się do służby wojskowej	przymuszony
Wskazanie zakładu naukowego, na którym Uczeń strawił ostatnie półrocze	Uniwersytet Jagiell.
Pobiera stypendyum udzielone mu przez pod dniem	w ilości K. h. 1 Nr.
Wpisano w kwesturze w dniu 3/6 pod Nr. 2014. 1906	
Przytoczenie zasady na jakiej Uczeń żąda Imatrykulacyi lub Inskrypcyi (wpisu)	Iroku letniemu

Uwolniony w całości

Wykaz odczytów, na które Uczeń uczęszczać zamierza:

Przedmiot wykładu	Liczba godzin tygodniowa	Nazwisko Profesora lub Nauczyciela	Własnoręczny podpis Ucznia
Ex dogmatica specialis: de Gratia de Sacramentis in genere, de Sacramentis in specie, de Novissimis	9	x. Prof. dr. Kaniusek	
Exegesis epistolae b. Pauli ad Romanos	5	x. dr.	Józef Szelag
Introductio specialis in lib. vv. tt.	4	x. Prof.	
Exegesis sublimior epistolae b. Pauli ad Philemonem	2	x. Dyr.	
Z filozofii: Dzieje filozofii od Kartezyusza	2	x. Prof. dr. Gabryl	
Wszechnauka: Sub tamen a Deo data mihi intelligentiae praecepta exhibuit	1		
Introductio do Nov. Test. (cz. dalszy)	2	x. Prof. dr. Kaczmarczyk	

114

Poświadczam niniejszem, iż JP. Szeląg Józef złożył prośbę o uwolnienie od opłaty czesnego na półrocze letnie r. szk. 1905/6 oparta na zasadach wyszczególnionych w 2 ustępie § 15-go Ustawy o czesnem, i może być przeto wpisany prowizorycznie w poczet Uczniów Wydziału.

Kraków, dnia 20. kwietnia 1906.

Dziekan

Ks. Dr Gabryl

Według dotyczących przepisów mają uczniowie wpisywać przedmioty naukowe do rodowodu i książeczek legitymacyjnych zupełnie tak, jak takowe w spisie wyrażone zostały.

Nie wolno jest wpisywać do jednej rubryki rodowodu lub książeczki nazwisk dwóch nauk; ale każdy przedmiot powinien być w pisanym w osobnej przegródce. Gdyby jedna stronica książeczki nie starczyła do zapisania wszystkich przedmiotów, których Uczeń w jednem półroczu słuchać zamierza, wtedy ma użyć dwóch stronic.

Przy wyliczaniu odczytów w rodowodzie ma być umieszczony własnoręczny podpis Ucznia w ostatniej rubryce obok nazwiska każdego Nauczyciela (§ 8. Ustawy naukowej z d. 1 Października 1850 roku).

W rodowodzie i w książeczce legitymacyjnej, jako dokumentach urzędowych, są skrobanki zabronione.

Rok szk. 1905/6

RODOWÓD.

Półrocze: II

Imię i nazwisko Ucznia	Wymienienie czy jest uczniem zwyczajnym czy nadzwyczajnym	Oznaczenie Wydziału
Wojciech Szemik	zwyczajny	teologiczny

Miejsce urodzenia	Wiek	Religia	Narodowość	Poddaństwo Ucznia	Mieszkanie
Pietrzykowice (pow. Żywiec)	25 lat	rzym.-kat.	polska	austryackie	Seminar. dyecezal.

Imię, stan i miejsce zamieszkania ojca lub opiekuna	Szczepan Baran, rolnik, Pietrzykowice
Oświadczenie się do służby wojskowej	przynależny, lecz na mocy §. 31. ust. wojsk. uwolniony
Wskazanie zakładu naukowego, na którym Uczeń strawił ostatnie półrocze	Uniwersytet Jagielloński
Pobiera stypendyum udzielone mu przez / pod dniem / w ilości / K. h. / 1 Nr.	Wpisano w kwesturze w dniu 31/9 pod Nr. 20/4. 1906
Przytoczenie zasady na jakiej Uczeń żąda Imatrykulacyi lub Inskrypcyi (wpisu)	Świadectwo „Indexu lectionum"

Uwolniony w całości

Wykaz odczytów, na które Uczeń uczęszczać zamierza:

Przedmiot wykładu	Liczba godzin tygodniowa	Nazwisko Profesora lub Nauczyciela	Własnoręczny podpis Ucznia
Ius canonicum	7	Jos. Prof. Dr Gromnicki	
Prawo małżeńskie	2		
Teologia pasterska a mianowicie: Liturgika szczegółowa i pastoralna w ścisłem słowa znaczeniu	9	Zast. prof. Ks. Krupiński	
			W. Szemik

1 1 116

Poświadczam niniejszem, iż JP. Wojciech Szewik złożył prośbę o uwolnienie od opłaty czesnego na półrocze letnie r. szk. 1905/6. oparta na zasadach wyszczególnionych w 2 ustępie § 15-go Ustawy o czesnem, i może być przeto wpisany prowizorycznie w poczet Uczniów Wydziału.

Kraków, dnia 20 kwietnia 1906

Dziekan
Jedrzej Gabryl

Według dotyczących przepisów mają uczniowie wpisywać przedmioty naukowe do rodowodu i książeczek legitymacyjnych zupełnie tak, jak takowe w spisie wyrażone zostały.

Nie wolno jest wpisywać do jednej rubryki rodowodu lub książeczki nazwisk dwóch nauk; ale każdy przedmiot powinien być w pisanym w osobnej przegródce. Gdyby jedna stronica książeczki nie starczyła do zapisania wszystkich przedmiotów, których Uczeń w jednem półroczu słuchać zamierza, wtedy ma użyć dwóch stronic.

Przy wyliczaniu odczytów w rodowodzie ma być umieszczony własnoręczny podpis Ucznia w ostatniej rubryce obok nazwiska każdego Nauczyciela (§ 8. Ustawy naukowej z d. 1 Października 1850 roku).

W rodowodzie i w książeczce legitymacyjnej, jako dokumentach urzędowych, są skrobanki zabronione.

58 117

Rok szk. 1906 **RODOWÓD.** Półrocze: I

Imię i nazwisko Ucznia			Wymienienie czy jest uczniem zwyczajnym czy nadzwyczajnym		Oznaczenie Wydziału
Andrzej Szczepiński			zwyczajny		teologiczny
Miejsce urodzenia	**Wiek**	**Religia**	**Narodowość**	**Poddaństwo Ucznia**	**Mieszkanie**
Prusy Polskie od Rymanowa	23.	wyzn. katol.	polskie	austryackie	Jerozolimskie Gasse
Imię, stan i miejsce zamieszkania ojca lub opiekuna			Franciszek, rolnik w Polskie odległej od Rymanowa		
Oświadczenie się do służby wojskowej					
Wskazanie zakładu naukowego, na którym Uczeń strawił ostatnie półrocze			Uniwersytet Jagiellonski.		
Pobiera stypendyum udzielone mu przez pod dniem			w ilości 1 Nr.	K. h.	Wpisano w kwesturze w dniu 28 pod Nr. 2014. 1906
Przytoczenie zasady na jakiej Uczeń żąda Imatrykulacyi lub Inskrypcyi (wpisu)			Index lectionum		

Uwolniony w całości

Wykaz odczytów, na które Uczeń uczęszczać zamierza:

Przedmiot wykładu	Liczba godzin tygodniowa	Nazwisko Profesora ~~lub Nauczyciela~~	Własnoręczny podpis Ucznia
Historia ecclesiastica inde a seculo XV usque ad nostrissima tempora	9	P. Dr Chatkowski	
Seminaryum historyi Kościelnej	1	" "	
De Praeceptis Divinis et de Sacramentis	9	P. Dr Fenn Del	
Exegesis sublimiorum epistolae S. Pauli Apostoli ad Philemonem.	2.	P. Dr. Szot.	Andrzej Szczepiński

118

Poświadczam niniejszem, iż JP. Szepieniec Andrzej złożył prośbę o uwolnienie od opłaty czesnego na półrocze letnie r. szk. 1. go 6 oparta na zasadach wyszczególnionych w 2 ustępie § 15-go Ustawy o czesnem, i może być przeto wpisany prowizorycznie w poczet Uczniów Wydziału.

Kraków, dnia 19 kwietnia 1906

Ks. Dr. fr. Gabryl
Dziekan

Według dotyczących przepisów mają uczniowie wpisywać przedmioty naukowe do rodowodu i książeczek legitymacyjnych zupełnie tak, jak takowe w spisie wyrażone zostały.

Nie wolno jest wpisywać do jednej rubryki rodowodu lub książeczki nazwisk dwóch nauk; ale każdy przedmiot powinien być w pisanym w osobnej przegródce. Gdyby jedna stronica książeczki nie starczyła do zapisania wszystkich przedmiotów, których Uczeń w jednem półroczu słuchać zamierza, wtedy ma użyć dwóch stronic.

Przy wyliczaniu odczytów w rodowodzie ma być umieszczony własnoręczny podpis Ucznia w ostatniej rubryce obok nazwiska każdego Nauczyciela (§ 8. Ustawy naukowej z d. 1 Października 1850 roku).

W rodowodzie i w książeczce legitymacyjnej, jako dokumentach urzędowych, są skrobanki zabronione.

Rok szk. 1905/6

RODOWÓD.

Półrocze: II

Imię i nazwisko Ucznia	Wymienienie czy jest uczniem zwyczajnym czy nadzwyczajnym	Oznaczenie Wydziału
Antoni Sznajdrowicz	zwyczajny	teologiczny

Miejsce urodzenia	Wiek	Religia	Narodowość	Poddaństwo Ucznia	Mieszkanie
Żywiec	21 lat	rzym. katol.	polska	austryackie	Seminaryum duchowne

Imię, stan i miejsce zamieszkania ojca ~~lub opiekuna~~	Franciszek, palacz w Żywcu.
Oświadczenie się do służby wojskowej	—
Wskazanie zakładu naukowego, na którym Uczeń strawił ostatnie półrocze	Ck. Uniwersytet Jagielloński
Pobiera stypendyum udzielone mu przez pod dniem	w ilości K. h. 1 Nr.
Wpisano w kwesturze w dniu 20/4. 1906 pod Nr. 338	
Przytoczenie zasady na jakiej Uczeń żąda Imatrykulacyi lub Inskrypcyi (wpisu)	Index lectionum

Uwolniony w całości

Wykaz odczytów, na które Uczeń uczęszczać zamierza:

Przedmiot wykładu	Liczba godzin tygodniowa	Nazwisko Profesora lub Nauczyciela	Własnoręczny podpis Ucznia
Dogmatyka fundamentalna	5	Ks. Prof. Dr. Gabryl	Sznajdrowicz Antoni Słuch. św. Teologii
Metafizyka	2	"	
Dzieje filozofii od Kartezyusza	2	"	
Introdukcya do Ksiąg św. Star. Test.	6.	Ks. Prof. Dr. Knapiński	
Archeologia biblijna	1	"	
Język hebrajski	2	"	
Wyjaśnienie psalmów	2	Ks. Dr. Gołba	

120

Poświadczam niniejszem, iż JP. Szujdrowicz Antoni złożył prośbę o uwolnienie od opłaty czesnego na półrocze letnie r. szk. 1905/6 oparta na zasadach wyszczególnionych w 2 ustępie § 15-go Ustawy o czesnem, i może być przeto wpisany prowizorycznie w poczet Uczniów Wydziału.

Kraków, dnia 20 kwietnia 1906.

Dziekan

Według dotyczących przepisów mają uczniowie wpisywać przedmioty naukowe do rodowodu i książeczek legitymacyjnych zupełnie tak, jak takowe w spisie wyrażone zostały.

Nie wolno jest wpisywać do jednej rubryki rodowodu lub książeczki nazwisk dwóch nauk; ale każdy przedmiot powinien być w pisanym w osobnej przegródce. Gdyby jedna stronica książeczki nie starczyła do zapisania wszystkich przedmiotów, których Uczeń w jednem półroczu słuchać zamierza, wtedy ma użyć dwóch stronic.

Przy wyliczaniu odczytów w rodowodzie ma być umieszczony własnoręczny podpis Ucznia w ostatniej rubryce obok nazwiska każdego Nauczyciela (§ 8. Ustawy naukowej z d. 1 Października 1850 roku).

W rodowodzie i w książeczce legitymacyjnej, jako dokumentach urzędowych, są skrobanki zabronione.

121

Rok szk. 1906

RODOWÓD.

Półrocze: II.

Imię i nazwisko Ucznia	Wymienienie czy jest uczniem zwyczajnym czy nadzwyczajnym	Oznaczenie Wydziału
Jan Szymeczko	zwyczajny	teologiczny

Miejsce urodzenia	Wiek	Religia	Narodowość	Poddaństwo Ucznia	Mieszkanie
Dwory	20	rzymsko-katolicka	polska	austryackie	Seminaryum duchowne Podzamcze 8.

Imię, stan i miejsce zamieszkania ojca ~~lub opiekuna~~	Antoni, rolnik Dwory
Oświadczenie się do służby wojskowej	nieasentowany
Wskazanie zakładu naukowego, na którym Uczeń strawił ostatnie półrocze	uniwersytet Jagielloński

Pobiera stypendyum udzielone mu przez pod dniem — w ilości 1 — K. — h. — Nr. —

Wpisano w kwesturze w dniu 30 8 pod Nr. 2014. 1906

Przytoczenie zasady na jakiej Uczeń żąda Imatrykulacyi lub Inskrypcyi (wpisu): Index Lectionum

Uwolniony w całości

Wykaz odczytów, na które Uczeń uczęszczać zamierza:

Przedmiot wykładu	Liczba godzin tygodniowa	Nazwisko Profesora lub Nauczyciela	Własnoręczny podpis Ucznia
I dogmatica specialis tractatus: De Gratia de Sacramentis in genere, de Sacramentis in specie et de novissimis.	9.	Ks. prof. Dr. Kanusek	
Egregesis epistolae b. Pauli Apostoli ad Romanos	5.	Ks. prof. Dr. Spis	
Egzegesis sublimior b. Pauli Apostoli ep. ad Filemonem.	2.	Ks. prof. Dr.	
Introdukcya do Nowego Testamentu ciąg dalszy	2.	Ks. Dr. Docent Kaczmarczyk	
Dzieje filozofii od Kartezyusza	2.	Ks. prof. Dr. Gabryl	
Seminaryum filozoficzne Substancya u Windta oraz wartość przedmiotowa pojęć ogólnych	1.		
Introductio specialis in Libros s. Novi Testamenti	4.	Ks. prof. Dr. Spis	

Jan Kazimierz Szymeczko

Poświadczam niniejszem, iż JP. Jan Szymeczko złożył prośbę o uwolnienie od opłaty czesnego na półrocze II r. szk. 1906 oparta na zasadach wyszczególnionych w 2 ustępie § 15-go Ustawy o czesnem, i może być przeto wpisany prowizorycznie w poczet Uczniów Wydziału.

Kraków, dnia 20 Kwietnia 1906.

Dziekan

Ks. Dr. Fr. Gabryl

Według dotyczących przepisów mają uczniowie wpisywać przedmioty naukowe do rodowodu i książeczek legitymacyjnych zupełnie tak, jak takowe w spisie wyrażone zostały.

Nie wolno jest wpisywać do jednej rubryki rodowodu lub książeczki nazwisk dwóch nauk; ale każdy przedmiot powinien być w pisanym w osobnej przegródce. Gdyby jedna stronica książeczki nie starczyła do zapisania wszystkich przedmiotów, których Uczeń w jednem półroczu słuchać zamierza, wtedy ma użyć dwóch stronic.

Przy wyliczaniu odczytów w rodowodzie ma być umieszczony własnoręczny podpis Ucznia w ostatniej rubryce obok nazwiska każdego Nauczyciela (§ 8. Ustawy naukowej z d. 1 Października 1850 roku).

W rodowodzie i w książeczce legitymacyjnej, jako dokumentach urzędowych, są skrobanki zabronione.

Rok szk. 1905/6

RODOWÓD.

Półrocze: II.

Imię i nazwisko Ucznia	Wymienienie czy jest uczniem zwyczajnym czy nadzwyczajnym	Oznaczenie Wydziału
Klemens Tatara	zwyczajny	teologiczny

Miejsce urodzenia	Wiek	Religia	Narodowość	Poddaństwo Ucznia	Mieszkanie
Kozmice Wielkie od Wieliczka	23 lat	rzym. kat.	polska	austryackie	Seminaryum duchowne.

Imię, stan i miejsce zamieszkania ojca lub opiekuna	Franciszek Tatara, górnik, Bogucice, Wieliczka.
Oświadczenie się do służby wojskowej	przynależny
Wskazanie zakładu naukowego, na którym Uczeń strawił ostatnie półrocze	c. k. Uniwersytet Jagielloński
Pobiera stypendyum udzielone mu przez pod dniem	w ilości K. h. 1 Nr.
Wpisano w kwesturze w dniu 20/4. 1906 pod Nr. 339	
Przytoczenie zasady na jakiej Uczeń żąda Imatrykulacyi lub Inskrypcyi (wpisu)	Index lectionum

Uwolniony w całości

Wykaz odczytów, na które Uczeń uczęszczać zamierza:

Przedmiot wykładu	Liczba godzin tygodniowa	Nazwisko Profesora lub Nauczyciela	Własnoręczny podpis Ucznia
Dogmatyka fundamentalna.	5	Ks. Prof. Dr. Gabryl	Klemens Tatara
Nauka o bycie (Metafizyka)	2	"	
Dzieje filozofii od Kartezyusza	2	"	
Introdukcya specyalna do Pisma św. Star. Testamentu.	6	X. Prof. Dr. Knapiński	
Archeologia biblijna	1	"	
Język hebrajski	2	"	
Wyjaśnienie psalmów	2	Ks. Dr. Gołba	

124

Poświadczam niniejszem, iż JP. Tatara Klemens złożył prośbę o uwolnienie od opłaty czesnego na półrocze letnie r. szk. 1905/6 oparta na zasadach wyszczególnionych w 2 ustępie § 15-go Ustawy o czesnem, i może być przeto wpisany prowizorycznie w poczet Uczniów Wydziału.

Kraków, dnia 20 kwietnia 1906

Dziekan

Ks. Dr Fr. Gabryl

Według dotyczących przepisów mają uczniowie wpisywać przedmioty naukowe do rodowodu i książeczek legitymacyjnych zupełnie tak, jak takowe w spisie wyrażone zostały.

Nie wolno jest wpisywać do jednej rubryki rodowodu lub książeczki nazwisk dwóch nauk; ale każdy przedmiot powinien być w pisanym w osobnej przegródce. Gdyby jedna stronica książeczki nie starczyła do zapisania wszystkich przedmiotów, których Uczeń w jednem półroczu słuchać zamierza, wtedy ma użyć dwóch stronic.

Przy wyliczaniu odczytów w rodowodzie ma być umieszczony własnoręczny podpis Ucznia w ostatniej rubryce obok nazwiska każdego Nauczyciela (§ 8. Ustawy naukowej z d. 1 Października 1850 roku).

W rodowodzie i w książeczce legitymacyjnej, jako dokumentach urzędowych, są skrobanki zabronione.

125

Rok szk. 1905/6

RODOWÓD.

Półrocze: II

Nazwisko i imię ucznia	Jest uczniem zwyczajnym czy nadzwyczajnym	Oznaczenie Wydziału
Stephanus Tóth	ordinarius	theolog.

Miejsce urodzenia	Wiek	Religia	Narodowość	Poddaństwo	Mieszkanie w Krakowie
Ipolynyék	21.	rom. kath.	hungarus	hungar.	ul: Skałka L. domu:

Imię, zatrudnienie i miejsce zamieszkania ojca lub opiekuna	Franciscus Tóth agric.
Oświadczenie się do służby wojskowej	non
Zakład naukowy, w którym uczeń strawił ostatnie półrocze	in seminario strigonense

Pobiera stypendyum z fundacyi: .....
rocznie k. ..... h. ..... udzielone przez .....
dekretem z dnia ..... L. .....

dla kwestury: wpisano w kwesturze pod Nr.: 344 w dniu 20/4. 1906

Na jakiej zasadzie uczeń żąda imatrykulacyi (inskrypcyi wpisu)

Zwrócono:		Pobrano:	
imatrykulacyjnej (wpisowego)	K. ..... art.	imatrykulacyjnej (wpisowego)	K. 10 art. 56
laboratoryjnej	K. ..... art.	laboratoryjnej	K. ..... art. .....
czesnego:	K. ..... h. ..... art.	czesnego:	K. ..... h. ..... art. .....
„	K. ..... h. ..... art.	„	K. ..... h. ..... art. .....
„	K. ..... h. ..... art.	„	K. ..... h. ..... art. .....
„	K. ..... h. ..... art.	„	K. ..... h. ..... art. .....

dla kwestury — tytułem taksy

Uwolniony w całości

Wykaz odczytów, na które uczeń uczęszczać zamierza.

Przedmiot wykładu:	Ilość godzin tygodniowo	Nazwisko wykładającego	Podpis ucznia
Dogmatica fund	5	Dr Gabryl	
Introductio spec. in vet. Test.	6	Dr Knapiński	

126

Przedmiot wykładu:	Ilość godzin tygodniowo	Nazwisko wykładającego	Podpis ucznia

Poświadczam niniejszem, iż JP. ..... złożył prośbę o uwolnienie od opłaty czesnego na półrocze ..... r. szk. 190 ..... opartą na zasadach wyszczególnionych w 2 ustępie 1 § 15-go Ustawy o czesnem, i może być przeto wpisany prowizorycznie w poczet Uczniów Wydziału.

Kraków, dnia 190

Dziekan

Według dotyczących przepisów mają uczniowie wpisywać przedmioty naukowe do rodowodu i książeczek legitymacyjnych zupełnie tak, jak takowe w spisie wyrażone zostały.

Nie wolno jest wpisywać do jednej rubryki rodowodu lub książeczki nazwisk dwóch nauk; ale **każdy przedmiot powinien być wpisanym w osobnej przegródce.** Gdyby jedna stronica książeczki nie starczyła do zapisania wszystkich przedmiotów, których Uczeń w jednem półroczu słuchać zamierza, wtedy ma użyć dwóch stronic.

Przy wyliczaniu odczytów w rodowodzie ma być umieszczony własnoręczny podpis Ucznia w ostatniej rubryce obok nazwiska każdego Nauczyciela (§ 8. Ustawy naukowej z d. 1 października 1850 roku).

W rodowodzie i w książeczce legitymacyjnej, jako dokumentach urzędowych, są skrobanki zabronione.

63 127

Rok szk. 1906. **RODOWÓD.** Półrocze: II.

Imię i nazwisko Ucznia	Wymienienie czy jest uczniem zwyczajnym czy nadzwyczajnym	Oznaczenie Wydziału
Władysław Wiktor	zwyczajny	teologiczny

Miejsce urodzenia	Wiek	Religia	Narodowość	Poddaństwo Ucznia	Mieszkanie
Wadowice (Miedzne)	24 lat	rz.-kat.	polska	austryackie	seminaryum duch.

Imię, stan i miejsce zamieszkania ojca lub opiekuna	Ludwik Szczurek, ojczym, rolnik w Wadowicach
Oświadczenie się do służby wojskowej	— —
Wskazanie zakładu naukowego, na którym Uczeń strawił ostatnie półrocze	c. k. Uniwersytet Jagiell.
Pobiera stypendyum udzielone mu przez pod dniem	w ilości K. h. 1 Nr.
Wpisano w kwesturze w dniu 289 pod Nr. 20/4 1906	
Przytoczenie zasady na jakiej Uczeń żąda Imatrykulacyi lub Inskrypcyi (wpisu)	Index Rectionum

Uwolniony w całości

Wykaz odczytów, na które Uczeń uczęszczać zamierza:

Przedmiot wykładu	Liczba godzin tygodniowa	Nazwisko Profesora lub Nauczyciela	Własnoręczny podpis Ucznia
Historia ecclesiastica a sec. XVI usque ad novissima tempora	9	X prof. dr Chołkowski	Władysław Wiktor
Seminaryum historyi Kościelnej	1		
Ex theologia morali: de praeceptis et de sacramentis	9	X prof. dr Trinadel	
Exegesis sublimior epistolae b. Pauli ad Philemonem	2	X prof. dr Spis	

Poświadczam niniejszem, iż JP. Wdowczyk Wiktor złożył prośbę o uwolnienie od opłaty czesnego na półrocze II. r. szk. 1905/6 oparta na zasadach wyszczególnionych w 2 ustępie § 15-go Ustawy o czesnem, i może być przeto wpisany prowizorycznie w poczet Uczniów Wydziału. teologicznego.

Kraków, dnia 190

Dziekan

Według dotyczących przepisów mają uczniowie wpisywać przedmioty naukowe do rodowodu i książeczek legitymacyjnych zupełnie tak, jak takowe w spisie wyrażone zostały.

Nie wolno jest wpisywać do jednej rubryki rodowodu lub książeczki nazwisk dwóch nauk; ale każdy przedmiot powinien być w pisanym w osobnej przegródce. Gdyby jedna stronica książeczki nie starczyła do zapisania wszystkich przedmiotów, których Uczeń w jednem półroczu słuchać zamierza, wtedy ma użyć dwóch stronic.

Przy wyliczaniu odczytów w rodowodzie ma być umieszczony własnoręczny podpis Ucznia w ostatniej rubryce obok nazwiska każdego Nauczyciela (§ 8. Ustawy naukowej z d. 1 Października 1850 roku).

W rodowodzie i w książeczce legitymacyjnej, jako dokumentach urzędowych, są skrobanki zabronione.

Rok szk. 1905/6

RODOWÓD.

Półrocze: II.

Imię i nazwisko Ucznia	Wymienienie czy jest uczniem zwyczajnym czy nadzwyczajnym	Oznaczenie Wydziału
Wojcierzak Jan	zwyczajny	teologiczny

Miejsce urodzenia	Wiek	Religia	Narodowość	Poddaństwo Ucznia	Mieszkanie
Stopnica szlacheckie	22 lat	rzym.-katol.	polska	austryackie	Seminarium duchowne

Imię, stan i miejsce zamieszkania ojca lub opiekuna	opiekun Michał Wojcierzak, rolnik Stopnica szlacheckie
Oświadczenie się do służby wojskowej	wolny
Wskazanie zakładu naukowego, na którym Uczeń strawił ostatnie półrocze	c. k. Uniwersytet Jagielloński
Pobiera stypendyum udzielone mu przez pod dniem	w ilości 1 K. h. Nr.
Wpisano w kwesturze w dniu 20/4. 1906 pod Nr. 340	
Przytoczenie zasady na jakiej Uczeń żąda Imatrykulacyi lub Inskrypcyi (wpisu)	Index lectionum. Zwolniony w całości

Wykaz odczytów, na które Uczeń uczęszczać zamierza:

Przedmiot wykładu	Liczba godzin tygodniowa	Nazwisko Profesora lub Nauczyciela	Własnoręczny podpis Ucznia
Dogmatyka fundamentalna	5	Ks. Prof. Dr Gabryl	
Nauka o bycie (Metafizyka)	2	"	
Dzieje filozofii od Kartezyusza	2	"	Wojcierzak Jan
Archeologia biblijna	1	Ks. Prof. Dr Knapiński	
Introdukcya specyalna do Pisma św. St. Test.	6	"	
Język hebrajski	2	"	
Wyjaśnienie psalmów	2	Ks. Dr Gotba	

130

Poświadczam niniejszem, iż JP. Jan Wojciechak złożył prośbę o uwolnienie od opłaty czesnego na półrocze letnie r. szk. 1905/6 oparta na zasadach wyszczególnionych w 2 ustępie § 15-go Ustawy o czesnem, i może być przeto wpisany prowizorycznie w poczet Uczniów Wydziału.

Kraków, dnia 20 kwietnia 1906

Dziekan

Ks. Dr Gabryl

Według dotyczących przepisów mają uczniowie wpisywać przedmioty naukowe do rodowodu i książeczek legitymacyjnych zupełnie tak, jak takowe w spisie wyrażone zostały.

Nie wolno jest wpisywać do jednej rubryki rodowodu lub książeczki nazwisk dwóch nauk; ale każdy przedmiot powinien być w pisanym w osobnej przegródce. Gdyby jedna stronica książeczki nie starczyła do zapisania wszystkich przedmiotów, których Uczeń w jednem półroczu słuchać zamierza, wtedy ma użyć dwóch stronic.

Przy wyliczaniu odczytów w rodowodzie ma być umieszczony własnoręczny podpis Ucznia w ostatniej rubryce obok nazwiska każdego Nauczyciela (§ 8. Ustawy naukowej z d. 1 Października 1850 roku).

W rodowodzie i w książeczce legitymacyjnej, jako dokumentach urzędowych, są skrobanki zabronione.

Rok szk. 190 5/6

RODOWÓD.

Półrocze: I

0-9 137

Imię i nazwisko Ucznia			Wymienienie czy jest uczniem zwyczajnym czy nadzwyczajnym		Oznaczenie Wydziału
Stanisław Żyła			zwyczajny		teologiczny
Miejsce urodzenia	**Wiek**	**Religia**	**Narodowość**	**Poddaństwo Ucznia**	**Mieszkanie**
Gdów	22 lat	rzym. katol.	polska	austryackie	Seminaryum duchowne

Imię, stan i miejsce zamieszkania ojca lub opiekuna	Wincenty Kaczmarczyk Gdów
Oświadczenie się do służby wojskowej	wolny
Wskazanie zakładu naukowego, na którym Uczeń strawił ostatnie półrocze	c. k. Uniwersytet Jagielloński

Pobiera stypendyum udzielone mu przez / pod dniem / w ilości 1 K. / h. / Nr.

Wpisano w kwesturze w dniu 20/4. 1906 pod Nr. 343.

Przytoczenie zasady na jakiej Uczeń żąda Imatrykulacyi lub Inskrypcyi (wpisu): Index lectionum

Uw. w całości

Wykaz odczytów, na które Uczeń uczęszczać zamierza:

Przedmiot wykładu	Liczba godzin tygodniowa	Nazwisko Profesora lub Nauczyciela	Własnoręczny podpis Ucznia
Dogmatyka fundamentalna	5	Ks. Prof. Dr Gabryl	
Nauka o bycie (Metafizyka)	2	"	
Dzieje filozofii od Kartezyusza	2	"	
Introdukcya specyalna do Pisma św. Star. Test.	6	Ks. Prof. Dr Knapiński	
Archeologia biblijna	1	"	
Język hebrajski	2	"	
Wyjaśnienie psalmów	2	Ks. Dr Gotha	

Poświadczam niniejszem, iż JP. Stanisław Zyta złożył prośbę o uwolnienie od opłaty czesnego na półrocze letnie r. szk. 1905 oparta na zasadach wy szczególnionych w 2 ustępie § 15-go Ustawy o czesnem, i może być przeto wpisany prowizorycznie w poczet Uczniów Wydziału.

Kraków, dnia 190

Dziekan

Ks. Dr. Gabryl

Według dotyczących przepisów mają uczniowie wpisywać przedmioty naukowe do rodowodu i książeczek legitymacyjny zupełnie tak, jak takowe w spisie wyrażone zostały.

Nie wolno jest wpisywać do jednej rubryki rodowodu lub książeczki nazwisk dwóch nauk; ale każdy przedmiot powinie być w pisanym w osobnej przegródce. Gdyby jedna stronica książeczki nie starczyła do zapisania wszystkich przedmiotów, któryc Uczeń w jednem półroczu słuchać zamierza, wtedy ma użyć dwóch stronic.

Przy wyliczaniu odczytów w rodowodzie ma być umieszczony własnoręczny podpis Ucznia w ostatniej rubryce ob nazwiska każdego Nauczyciela (§ 8. Ustawy naukowej z d. 1 Października 1850 roku).

W rodowodzie i w książeczce legitymacyjnej, jako dokumentach urzędowych, są skrobanki zabronione.

Wydział teologiczny

słuchacze

nadzwyczajni

134

Rok szk. 190 6 # RODOWÓD. Półrocze: letnie

Imię i nazwisko Ucznia	Wymienienie czy jest uczniem zwyczajnym czy nadzwyczajnym	Oznaczenie Wydziału
O. Gerard Nowakowski	nadzwyczajny	teologiczny

Miejsce urodzenia	Wiek	Religia	Narodowość	Poddaństwo Ucznia	Mieszkanie
Raciborzany	24	rzym. kat.	polska	austryackie	Garbarska 24

Imię, stan i miejsce zamieszkania ojca lub opiekuna	Raciborzany
Oświadczenie się do służby wojskowej	—
Wskazanie zakładu naukowego, na którym Uczeń strawił ostatnie półrocze	Uniwersytet Jagielloński

Pobiera stypendyum w ilości K. h.
udzielone mu przez
pod dniem 1 Nr.

Wpisano w kwesturze
w dniu 6/V
pod Nr. 2414. 1906

Przytoczenie zasady na jakiej Uczeń żąda Imatrykulacyi lub Inskrypcyi (wpisu): świadectwo legitymacyjne

Uwolniony w całości

Wykaz odczytów, na które Uczeń uczęszczać zamierza:

Przedmiot wykładu	Liczba godzin tygodniowa	Nazwisko Profesora lub Nauczyciela	Własnoręczny podpis Ucznia
Jus canonicum	7	ks. Prof. Dr. Gromniicki	Gerard Nowakowski
Prawo małżeńskie	2		
Teologia pastorska mianowicie Liturgika szczegółowa i pastoralna w ścisłym tego słowa znaczeniu. —	9	Ketkan. Krupiński	

136

Poświadczam niniejszem, iż JP. O Gerard Kozalski złożył prośbę o uwolnienie od opłaty czesnego na półrocze letnie r. szk. 1906 oparta na zasadach wyszczególnionych w 2 ustępie § 15-go Ustawy o czesnem, i może być przeto wpisany prowizorycznie w poczet Uczniów Wydziału.

Kraków, dnia 24 Kwietnia 1906

Dziekan

Andrzej Gabryl

Według dotyczących przepisów mają uczniowie wpisywać przedmioty naukowe do rodowodu i książeczek legitymacyjnych zupełnie tak, jak takowe w spisie wyrażone zostały.

Nie wolno jest wpisywać do jednej rubryki rodowodu lub książeczki nazwisk dwóch nauk; ale każdy przedmiot powinien być w pisanym w osobnej przegródce. Gdyby jedna stronica książeczki nie starczyła do zapisania wszystkich przedmiotów, których Uczeń w jednem półroczu słuchać zamierza, wtedy ma użyć dwóch stronic.

Przy wyliczaniu odczytów w rodowodzie ma być umieszczony własnoręczny podpis Ucznia w ostatniej rubryce obok nazwiska każdego Nauczyciela (§ 8. Ustawy naukowej z d. 1 Października 1850 roku).

W rodowodzie i w książeczce legitymacyjnej, jako dokumentach urzędowych, są skrobanki zabronione.

Rok szk. 1906

RODOWOD.

Półrocze: letnie

137

Imię i nazwisko Ucznia	Wymienienie czy jest uczniem zwyczajnym czy nadzwyczajnym	Oznaczenie Wydziału
Teobald Kajat	nadzwyczajny	teologiczny

Miejsce urodzenia	Wiek	Religia	Narodowość	Poddaństwo Ucznia	Mieszkanie
Rączno	25	rzym. kat.	polska	pruskie	Garbarska 24

Imię, stan i miejsce zamieszkania ojca lub opiekuna	Ignacy Kajat gospodarz Rączno
Oświadczenie się do służby wojskowej	—
Wskazanie zakładu naukowego, na którym Uczeń strawił ostatnie półrocze	Uniwersytet jagiellonski

Pobiera stypendyum — w ilości — K. — h.

udzielone mu przez

pod dniem — 1 — Nr.

Wpisano w kwesturze w dniu 6/5 pod Nr. 24/4. 1906

Przytoczenie zasady na jakiej Uczeń żąda Imatrykulacyi lub Inskrypcyi (wpisu): Książeczka legitymacyjna

Uwolniony w całości

Wykaz odczytów, na które Uczeń uczęszczać zamierza:

Przedmiot wykładu	Liczba godzin tygodniowa	Nazwisko Profesora lub Nauczyciela	Własnoręczny podpis Ucznia
Ius canonicum	7	Prof. Dr	Teobald Kajat
Prawo małżeńskie	2	Gromnicki	
Teologia pastorska mianowicie katwezy kazuistyczna i pastoralna z wyjaśnieniem obrzędów.	9	Ks. Kan. Krupiński	

Poświadczam niniejszem, iż JP. Feobald Kajat złożył prośbę o uwolnienie od opłaty czesnego na półrocze letnie r. szk. 1906 oparta na zasadach wyszczególnionych w 2 ustępie § 15-go Ustawy o czesnem, i może być przeto wpisany prowizorycznie w poczet Uczniów Wydziału.

Kraków, dnia 24 kwietnia 1906.

Dziekan

Dr Gabryl

Według dotyczących przepisów mają uczniowie wpisywać przedmioty naukowe do rodowodu i książeczek legitymacyjnych zupełnie tak, jak takowe w spisie wyrażone zostały.

Nie wolno jest wpisywać do jednej rubryki rodowodu lub książeczki nazwisk dwóch nauk; ale każdy przedmiot powinien być w pisanym w osobnej przegródce. Gdyby jedna stronica książeczki nie starczyła do zapisania wszystkich przedmiotów, których Uczeń w jednem półroczu słuchać zamierza, wtedy ma użyć dwóch stronic.

Przy wyliczaniu odczytów w rodowodzie ma być umieszczony własnoręczny podpis Ucznia w ostatniej rubryce obok nazwiska każdego Nauczyciela (§ 8. Ustawy naukowej z d. 1 Października 1850 roku).

W rodowodzie i w książeczce legitymacyjnej, jako dokumentach urzędowych, są skrobanki zabronione.

Rok szk. 1905/6. # RODOWÓD. Półrocze: letnie

Imię i nazwisko Ucznia	Wymienienie czy jest uczniem zwyczajnym czy nadzwyczajnym	Oznaczenie Wydziału
Władysław Wójtowicz	uczeń zwyczajny	wydziału teologicznego

Miejsce urodzenia	Wiek	Religia	Narodowość	Poddaństwo Ucznia	Mieszkanie
Lichawa	24.	Rzym.-kat.	polska	austryackie	Kraków Semin. duch.

Imię, stan i miejsce zamieszkania ojca lub opiekuna	—
Oświadczenie się do służby wojskowej	wolny od służby wojskowej.
Wskazanie zakładu naukowego, na którym Uczeń strawił ostatnie półrocze	Uniwersytet Jagielloński w Krakowie.
Pobiera stypendyum — w ilości — K. — h. — udzielone mu przez — pod dniem — 1 — Nr. —	Wpisano w kwesturze w dniu 20/4. pod Nr. 290 1906
Przytoczenie zasady na jakiej Uczeń żąda Imatrykulacyi lub Inskrypcyi (wpisu)	Index.

Uwolniony w całości

Wykaz odczytów, na które Uczeń uczęszczać zamierza:

Przedmiot wykładu	Liczba godzin tygodniowa	Nazwisko Profesora lub Nauczyciela	Własnoręczny podpis Ucznia
Historya kościelna: od XVI. wieku, aż do najnowszych czasów	9.	Ks. Prof. Dr Chotkowski	Wójtowicz Władysław
Seminaryum Historyi kościelnej	1.	"	"
Z teologii moralnej o Przykazaniach Bożych i o Sakram.	9.	Ks. Prof. Dr Trzuadel	"
Egzegza wyjaśn. listu św. Pawła do Filemona	2	Ks. Prof. Dr. Spis	"

140

Poświadczam niniejszem, iż JP. Władysław Wójtowicz złożył prośbę o uwolnienie od opłaty czesnego na półrocze letnie r. szk. 1905/6 oparta na zasadach wyszczególnionych w 2 ustępie § 15-go Ustawy o czesnem, i może być przeto wpisany prowizorycznie w poczet Uczniów Wydziału.

Kraków, dnia 18. kwietnia 1906.

Ks. Dr. Fr. Gabryl
Dziekan

Według dotyczących przepisów mają uczniowie wpisywać przedmioty naukowe do rodowodu i książeczek legitymacyjnych zupełnie tak, jak takowe w spisie wyrażone zostały.

Nie wolno jest wpisywać do jednej rubryki rodowodu lub książeczki nazwisk dwóch nauk; ale każdy przedmiot powinien być w pisanym w osobnej przegródce. Gdyby jedna stronica książeczki nie starczyła do zapisania wszystkich przedmiotów, których Uczeń w jednem półroczu słuchać zamierza, wtedy ma użyć dwóch stronic.

Przy wyliczaniu odczytów w rodowodzie ma być umieszczony własnoręczny podpis Ucznia w ostatniej rubryce obok nazwiska każdego Nauczyciela (§ 8. Ustawy naukowej z d. 1 Października 1850 roku).

W rodowodzie i w książeczce legitymacyjnej, jako dokumentach urzędowych, są skrobanki zabronione.

Rok szk. 1905/6 **RODOWÓD.** Półrocze: 06 141

Imię i nazwisko Ucznia	Wymienienie czy jest uczniem zwyczajnym czy nadzwyczajnym	Oznaczenie Wydziału
Michał Wojtusiak	zwyczajny	teologiczny

Miejsce urodzenia	Wiek	Religia	Narodowość	Poddaństwo Ucznia	Mieszkanie
Pławo	22 lat	rzym.-kat.	polska	austryackie	Seminaryum duchowne

Imię, stan i miejsce zamieszkania ojca ~~lub opiekuna~~	Józef, rolnik w Pławie
Oświadczenie się do służby wojskowej	przynależny
Wskazanie zakładu naukowego, na którym Uczeń strawił ostatnie półrocze	Uniwersytet Jagielloński
Pobiera stypendyum udzielone mu przez pod dniem — w ilości K. h. 1 Nr.	Wpisano w kwesturze w dniu 20/4. 1906 pod Nr. 341
Przytoczenie zasady na jakiej Uczeń żąda Imatrykulacyi lub Inskrypcyi (wpisu)	Index lectionum. Uw... w całości

Wykaz odczytów, na które Uczeń uczęszczać zamierza:

Przedmiot wykładu	Liczba godzin tygodniowa	Nazwisko Profesora lub Nauczyciela	Własnoręczny podpis Ucznia
Dogmatyka fundamentalna	5.	Ks. Dr. Prof. Fr. Gabryl	Michał Wojtusiak
Metafizyka	2.	"	
Dzieje filozofii od Kartezyusza	2.	"	
Introdukcya do Ksiąg św. st. Testam.	6.	Ks. Dr. Prof. Knapiński	
Archeologia biblijna	1.	"	
Język hebrajski	2.	"	
Wyjaśnienie psalmów	2.	Ks. Dr. Fr. Gołba	
Język chaldejski i syryjski	2.	"	

142

Poświadczam niniejszem, iż JP. Michał Wojtusiak złożył prośbę o uwolnienie od opłaty czesnego na półrocze letnie r. szk. 1905/6 oparta na zasadach wyszczególnionych w 2 ustępie § 15-go Ustawy o czesnem, i może być przeto wpisany prowizorycznie w poczet Uczniów Wydziału.

Kraków, dnia 190

Dziekan

ks. dr fr. Gabryl

Według dotyczących przepisów mają uczniowie wpisywać przedmioty naukowe do rodowodu i książeczek legitymacyjnych zupełnie tak, jak takowe w spisie wyrażone zostały.

Nie wolno jest wpisywać do jednej rubryki rodowodu lub książeczki nazwisk dwóch nauk; ale każdy przedmiot powinien być w pisanym w osobnej przegródce. Gdyby jedna stronica książeczki nie starczyła do zapisania wszystkich przedmiotów, których Uczeń w jednem półroczu słuchać zamierza, wtedy ma użyć dwóch stronic.

Przy wyliczaniu odczytów w rodowodzie ma być umieszczony własnoręczny podpis Ucznia w ostatniej rubryce obok nazwiska każdego Nauczyciela (§ 8. Ustawy naukowej z d. 1 Października 1850 roku).

W rodowodzie i w książeczce legitymacyjnej, jako dokumentach urzędowych, są skrobanki zabronione.

Rok szk. 1905/6

RODOWÓD.

Półrocze: VIII.

Imię i nazwisko Ucznia	Wymienienie czy jest uczniem zwyczajnym czy nadzwyczajnym	Oznaczenie Wydziału
Stefan Zieliński	zwyczajny	teologiczny

Miejsce urodzenia	Wiek	Religia	Narodowość	Poddaństwo Ucznia	Mieszkanie
Oświęcim	23 lat	rzym. kat.	polska	austryackie	seminaryum duchowne

Imię, stan i miejsce zamieszkania ojca lub opiekuna	
Oświadczenie się do służby wojskowej	przydzielony do rezerwy zapasowej pułku N° 56
Wskazanie zakładu naukowego, na którym Uczeń strawił ostatnie półrocze	C. k. Uniwersytet Jagielloński
Pobiera stypendyum udzielone mu przez pod dniem 1 w ilości K. h. Nr.	Wpisano w kwesturze w dniu 320 pod Nr. 20/4. 1906
Przytoczenie zasady na jakiej Uczeń żąda Imatrykulacyi lub Inskrypcyi (wpisu)	Index Lectionum N^ro 3704

Uwolniony w całości

Wykaz odczytów, na które Uczeń uczęszczać zamierza:

Przedmiot wykładu	Liczba godzin tygodniowa	Nazwisko Profesora lub Nauczyciela	Własnoręczny podpis Ucznia
Ius canonicum	7	Profesor Dr Gromnicki	Stefan Zieliński
Prawo małżeńskie	2		
Teologia pasterska a mianowicie Liturgika szczegółowa i pastoralna w ściślejszem słowa znaczeniu	9	Zaprof. N. Krupiński	

144

Poświadczam niniejszem, iż JP. Stefan Zielinski złożył prośbę o uwolnienie od opłaty czesnego na półrocze letnie r. szk. 1905/6 oparta na zasadach wyszczególnionych w 2 ustępie § 15-go Ustawy o czesnem, i może być przeto wpisany prowizorycznie w poczet Uczniów Wydziału.

Kraków, dnia 20 kwietnia 190 6

Dziekan
Ks. dr Gabryl

Według dotyczących przepisów mają uczniowie wpisywać przedmioty naukowe do rodowodu i książeczek legitymacyjnych zupełnie tak, jak takowe w spisie wyrażone zostały.

Nie wolno jest wpisywać do jednej rubryki rodowodu lub książeczki nazwisk dwóch nauk; ale każdy przedmiot powinien być w pisanym w osobnej przegródce. Gdyby jedna stronica książeczki nie starczyła do zapisania wszystkich przedmiotów, których Uczeń w jednem półroczu słuchać zamierza, wtedy ma użyć dwóch stronic.

Przy wyliczaniu odczytów w rodowodzie ma być umieszczony własnoręczny podpis Ucznia w ostatniej rubryce obok nazwiska każdego Nauczyciela (§ 8. Ustawy naukowej z d. 1 Października 1850 roku).

W rodowodzie i w książeczce legitymacyjnej, jako dokumentach urzędowych, są skrobanki zabronione.

08145

Rok szk. 190 5/6. # RODOWÓD. Półrocze: II.

Imię i nazwisko Ucznia			Wymienienie czy jest uczniem zwyczajnym czy nadzwyczajnym		Oznaczenie Wydziału
Stanisław Żądło			zwyczajny		teologiczny
Miejsce urodzenia	**Wiek**	**Religia**	**Narodowość**	**Poddaństwo Ucznia**	**Mieszkanie**
Sieniawa ad Nowy Targ Galicya.	20 l.	rzym. katol.	polska	austryackie	Seminaryum Duchowne
Imię, stan i miejsce zamieszkania ojca ~~lub opiekuna~~	Stanisław, rolnik, Sieniawa				
Oświadczenie się do służby wojskowej					
Wskazanie zakładu naukowego, na którym Uczeń strawił ostatnie półrocze	C. K. Uniwersytet Jagielloński.				
Pobiera stypendyum udzielone mu przez pod dniem 1	w ilości Nr.	K. h.			Wpisano w kwesturze w dniu 20/4. 1906 pod Nr. 342
Przytoczenie zasady na jakiej Uczeń żąda Imatrykulacyi lub Inskrypcyi (wpisu)	Index lectionum.				uwolniony w całości

Wykaz odczytów, na które Uczeń uczęszczać zamierza:

Przedmiot wykładu	Liczba godzin tygodniowa	Nazwisko Profesora lub Nauczyciela	Własnoręczny podpis Ucznia
Dogmatyka fundamentalna	5	X. Prof. Dr Gabryl	Stanisław Żądło
Metafizyka	2	"	
Dzieje filozofii w Starożytności	2	"	
Introdukcya do ksiąg w. Starego Testamentu	6	X. Prof. Dr Knapiński	
Archeologia Biblijna	1	"	
Język hebrajski	2	"	
Wyjaśnienie psalmów	2	X. Prof. Dr Golba	

146

Poświadczam niniejszem, iż JP. Żądło Stanisław złożył prośbę o uwolnienie od opłaty czesnego na półrocze letnie r. szk. 1905/6. oparta na zasadach wyszczególnionych w 2 ustępie § 15-go Ustawy o czesnem, i może być przeto wpisany prowizorycznie w poczet Uczniów Wydziału.

Kraków, dnia 20. kwietnia 1906.

Dziekan

Ks. Dr Fr Gawryl

Według dotyczących przepisów mają uczniowie wpisywać przedmioty naukowe do rodowodu i książeczek legitymacyjnych zupełnie tak, jak takowe w spisie wyrażone zostały.

Nie wolno jest wpisywać do jednej rubryki rodowodu lub książeczki nazwisk dwóch nauk; ale każdy przedmiot powinien być w pisanym w osobnej przegródce. Gdyby jedna stronica książeczki nie starczyła do zapisania wszystkich przedmiotów, których Uczeń w jednem półroczu słuchać zamierza, wtedy ma użyć dwóch stronic.

Przy wyliczaniu odczytów w rodowodzie ma być umieszczony własnoręczny podpis Ucznia w ostatniej rubryce obok nazwiska każdego Nauczyciela (§ 8. Ustawy naukowej z d. 1 Października 1850 roku).

W rodowodzie i w książeczce legitymacyjnej, jako dokumentach urzędowych, są skrobanki zabronione.

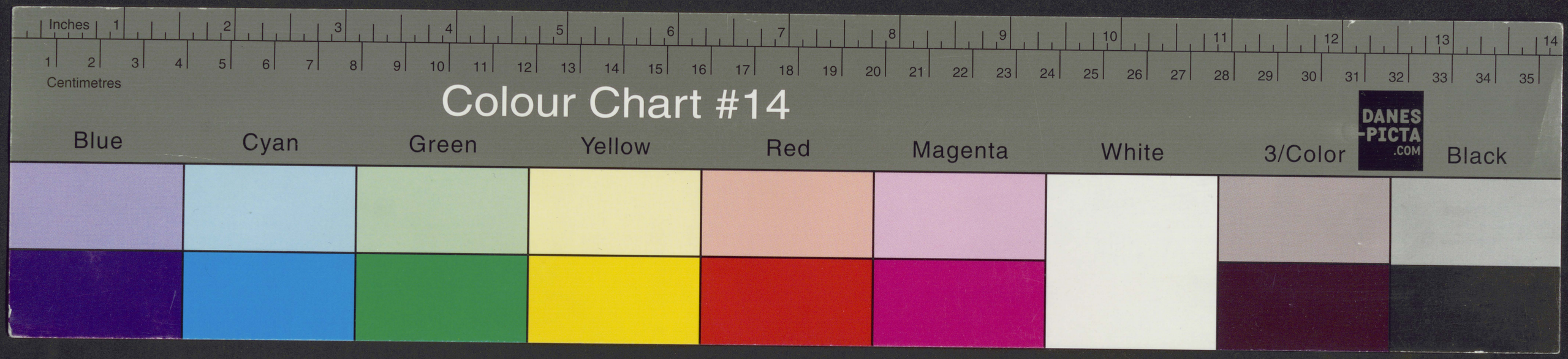

BOOKKEEPER 2006
0020100322