ARCHIWUM UNIWERSYTETU JAGIELLOŃSKIEGO

ZESPÓŁ:

Senat i Władze Nadrzędne Uniwersytetu Jagiellońskiego 1796-1849

SYGNATURA:

S I 509 – Księga wpisu audytorów Uniwersytetu Jagiellońskiego na rok szkolny 1830/31 do użycia w biurze Inspektora Instytutów Naukowych 1830/31

DIGITALIZACJA:

Archiwum Uniwersytetu Jagiellońskiego

2024 r.

1. NR ARCHIWUM:	2. NAZWA ARCHIWUM:	
805	Archiwum Uniwersytetu Jagiellońskiego	
3. NAZWA ZESPOŁU:		
Senat i Władze Nadrzędne Uniwersytetu Jagiellońskiego 1796-1849 (S I)		
4. NR ZESPOŁU:	5. SYGNATURA OBIEKTU:	
4	S I 509	
6. LICZBA STRON/KART:	7. LICZBA SKANÓW:	
80	44	
8. DATA WYKONANIA:	9. NAZWA PRACOWNI:	10. WYKONAWCA KOPII CYFROWYCH:
2024	Archiwum UJ	Igor Waligórski
11. UWAGI:		
-		

Inches 1 2 3 4 5 6 7 8 9 10 11 12 13 14
1 2 3 4 5 6 7 8 9 10 11 12 13 14 15 16 17 18 19 20 21 22 23 24 25 26 27 28 29 30 31 32 33 34 35
Centimetres
Colour Chart #14
DANES PICTA .COM
Blue Cyan Green Yellow Red Magenta White 3/Color Black

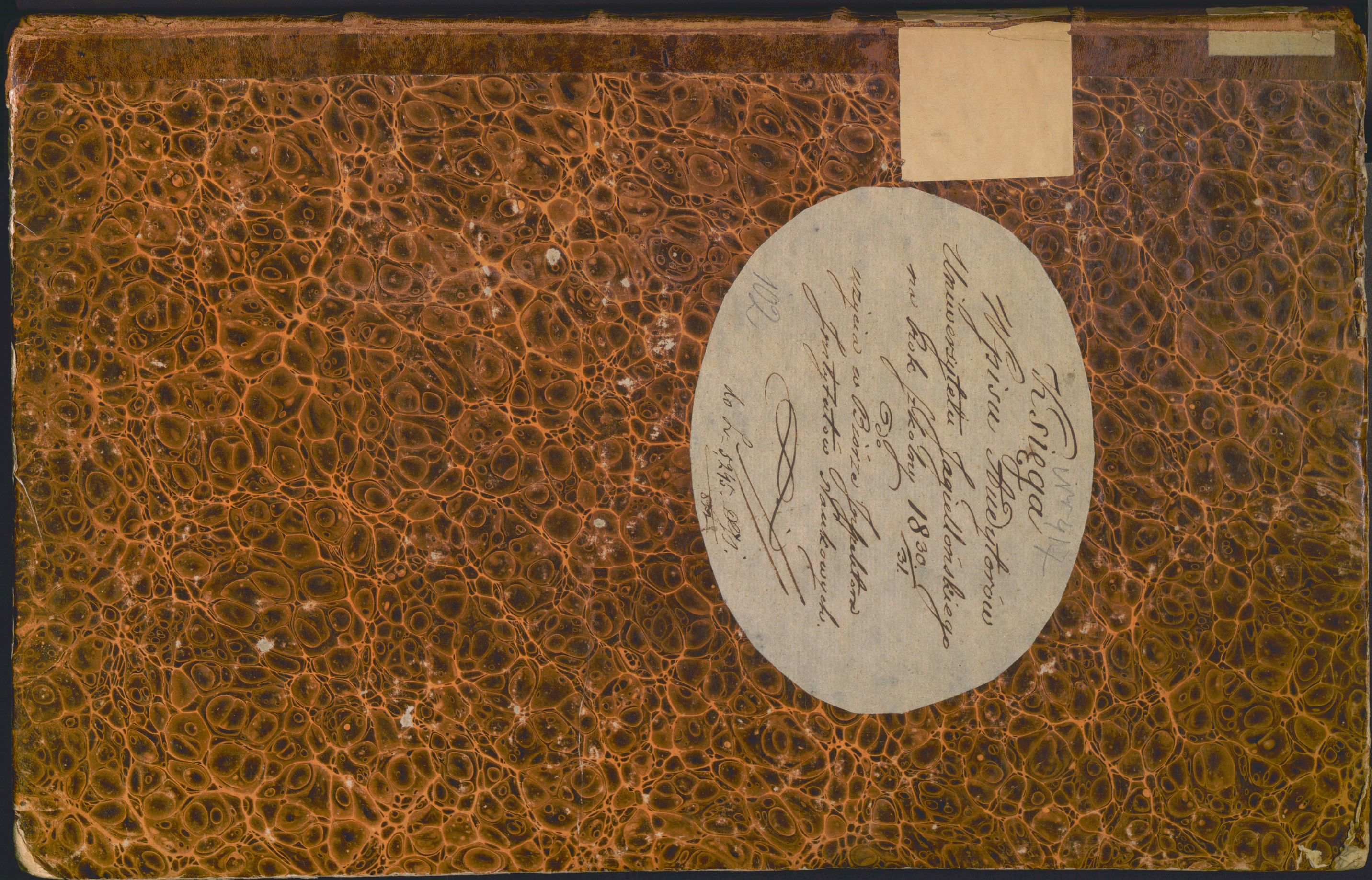

MT 417


Colour Chart #14
Blue
Cyan
Green
Yellow
Red
Magenta
White
3/Color
Black
DANES-PICTA .COM
Inches
Centimeters

Nr 417

DATA Zapisu	Liczba porządkowa	NAZWISKO IMIĘ UCZNIA	Rok Urodzenia	RELIGIA Katolicka	RELIGIA Wyznanie	Wydział KLASSA	który Rok zostaje w Szkołach	który Rok zostaje na Wydziale w klassie	Skąd i kiedy przybył?	Złożył ŚWIADECTWA Szkolne	ŚWIADECTWA z Ospy	ŚWIADECTWA Metrykę	SKĄD RODEM Miasto lub Wieś	SKĄD RODEM KRAY	SKĄD RODEM Część Kraiu
27. Września	1.	Barzeżewicz Kryspin	1807.	1	—	Pr.	8.	Pr. rok 3.	z Wolbroma Woj. Kra. Ob. Olk.	z Pr. Wyd. roku 2gi Semestr			Miast. Wolbrom Woj. Krak.	Król. Pol.	Woj. Krak. Ob. Olkus.
"	2.	Zychowicz Józef.	1806.	1	—	Med.	"	3.	z Wolbroma w 1819.	z 2gi roku Med. Un. Jag.			z Wol. bromia w. Miast.	w.	w.
"	3.	Miłkowski Franciszek.	1812.	1	—	Fil.	"	1an Filk.	z Tarnowa Galicyi	z Cyr. Mag. Tarnowskiego			ze Wsi Swiebodzin.	Galicyi	Cyrkuł Tarnowski.
"	4.	Szembek. Alexander.	1812.	1.	—	Fil.	3.	6ty Filk.	z Okręgu W. M. Krakow.	Matury Latis. d. 1826			Trzebinia	Okręg W. M. Krakow.	—
"	5.	Lentowicz Felix.	1812.	1.	—	Fil.	,	Fil. rok 1ym	z Podwina z Rossyi —	z Woz. druk. Filoz. Pr.			w Hayenau w Alzacyi	Francya	Alcacya.
"	6.	Baranskiewicz Leo —	1808.	1.	—	Med.		Filk. 1ym	ze Lwowa Galicyi	z Felczerskiego 2 82 Lat z Szkoły Lwowsk.			we Lwowie Galicyi.	Austrya	Galicya.
28. Września	7.	Ostaszewski Kazimierz	1813.	1.	—	Fil.	8.	6ty Filk.	z Ulany Wielkiey w Królestwie Polskim.	Matury rytelus z Bar.			Oycow	Królest. Polskie Woiewodz. Krakowskie	Obwod Olkuski.
"	8.	Skibiński Józef.	1806.	1	—	Pr.		1an	z Wrzesowa Król. Polskie Woiewodz. Sandomirskie	Aptek. Szkoły Uniw. w Warsz.			Wieś Mnionek.	Król. Polskie	Woiew: Sandomirskie Obwod Radomski.
"	9.	Malinski Bonawentura	1804.	1.	—	Teolo.		1.	z Warszawy z Zakonu augustyanskiego	Aptek. Teologii Uni. Jagiel. w Lwowie 1an			Miasteczko Jarocin w Xstwie Poznanskim	Prussy	Xstwo Poznanskie.
"	10.	Adamski Teodor.	1808.	1.	—	Teolo.		1.	z Radomia Woiewodztwa Sandomirskiego z Zakonu XXBernardynow	"			Prowincyalat w Xstwie Poznanskim.	Prussy	Xstwo Poznanskie
"	11.	Domaszewski Stanislaw.	1807.	1.	—	Med.		2.	z Tarnowa Galicyi.	Pan. Mag. 1. 6. Uni. Jagiel.			wieś. Zdzarzec Cyrkuł. Tarnowski	Austrya	Galicya

od którego Roku zostaje w Kraju tuteyszym	IMIONA i NAZWISKA RODZICÓW / OPIEKUNÓW Ich stan lub zatrudnienie i zamieszkanie teraznieysze.	komu w dozór domowy tu zostaje poruczony?	Gdzie mieszka i u kogo się stołuje?	Czyim kosztem się utrzymuie.	MINERVALE czy zapłacił lub uwolniony?	UWAGI OBIAŚNIENIA.
od R. 1819.	+ Michał Barbara Mieszczanin w Wolbromiu	Sam sobie.	Ul. Szeroka № 73. Gm. 1. u Praktyk.	Sam	zapłacił do № 1 27 Września	
od R. 1819.	+ Tomasz Wiktoryn Mieszczanin w Wolbromiu	id.	Ul. Grodzka № 24 u p. Bart. Aptekarza	Sam	zapłacił do № 2. 27 Września	
od R. 1830.	Onufry Karolina. Właściciele Dominium pod Tarnowym	Stryjowi Miłkowskiemu wiadomemu.	Na Matym Rynku № 677	Stryj.	zapłacił do № 6/3 d. 27 Września 1830.	
od Urodzin	Franciszek Katarzyna Właściciele Ziemiańscy.	u X. Stachowskiego na Franciszkańskiey Ulicy № 511.	u X. Stachowskiego	Rodziców	zapłacił do № 4/3. d. 27 Września 1830	
od R. 1821.	Sykstus Antonina. b. Profesor Uni. Jagiellon. teraz Dozorca w Rossyi —	u Matki.	u Matki № 188 na Bracie	Rodziców	zapłacił do № 4/5. d. 27 Września 1830	
od R. 1826.	+ Wincenty. Maryanna Chirurg we Lwowie	Sam sobie.	Ulicy Grodzkiey № 36. w Z Praktycznej Szk.	Swoim	zapłacił do № 5 27 Września 1830	
od R. 1822.	Walenty. Barbara Właściciele Ziemscy — mieszkaią we Wsi Ulanie Wielkiey	Sam sobie.	Ulicy Wielney № 274 u Siostry swey Xnny Chowanskiey Franciszki	Rodziców	zapłacił do № 7. 28 Września	
od R. 1830.	Jan + Barbara Obywatel Ziemski we wsi Chorzela w woie. Sandomir. Obw: Radomskim	Sam sobie.	Ulicy Grodzkiey № 182. u Wszowiza.	Swoim	zapłacił do № 8. 28 Września	
od R. 1827.	Łukasz Teressa Właściciele Ziemscy — w Tarocinie w Xstwie Poznańskim	Prokuratorowi w Klasztorze	Klasztor S. Zakonny na Kazimierzu.	Swoim	uwolniony.	
od R. 1830.	+ Józef Katarzyna Właściciele Ziemscy w Jnowrocławiu w Xstwie Poznań.	Prokuratorowi XX. Bernardynow	Klasztor XX. Bernardynow na Stradomiu	Klasztoru	uwolniony.	
od R. 1828.	Franciszek. Elżbieta Dzierżawca. wsi Nowa w Cyrkule Tarnowskim.	sam sobie.	Ulicy Ulicy Stawkowskiey № 399. u Jm. Senatora. Michałowskiey	swoim	zapłacił do № 9. 28 Września	

DATA Zapisu	Liczba porządkowa	NAZWISKO IMIĘ UCZNIA	Rok Urodzenia	RELIGIA Katolicka	RELIGIA Wyznanie	Wydział KLASSA	który Rok zostaje w Szkołach	który Rok zostaje na Wydziale w klassie	Skąd i kiedy przybył?	Złożył SWIADECTWA Szkolne	Złożył SWIADECTWA z Ospy	Złożył SWIADECTWA Metrykę	SKĄD RODEM Miasto lub Wieś	SKĄD RODEM KRAY	SKĄD RODEM Część Kraiu
28. Września	12.	Leśniowski Jan.	1811	1.	—	Filo.	9.	Klasy 6. S. Aur.	miejscowy.	Maturitalis Kl: 6. S. Aur.	-	-	z Krakowa.	K. M. Kraków	-
9.	13.	Hawelski. Eustachi.	1803.	1	—	Teol.		Ost. 2.	z Czestochowy — w 1827 R.	z Teologii N. 2. w Laurka 2.	-	-	Wieś Stróża	Król: Polska	Woiewod. Kaliskie Obwod Wieluńskí.
9.	14.	Gaiewski Jan.	1809.	1.	—	Med.		1.	miejscowy.	z Filo: N. 1.	-	-	Kraków	Okręg W. M. Kraków	-
9.	15.	Nowakowski Stanisław.	1809.	1.	—	Pr.		2.	miejscowy.	z Filo: Lat 2.	-	-	Kraków	Okręg W. M. Kraków	-
9.	16.	Wanicek Józef.	1806.	1.	—	Filo:		1.	z miasteczka Urzecie w Cyrkule Olomunieckim.	z Klasy 6. Gymn. Olomunieckiey	-	-	Urzecie Cyrkuł Olomuniecki.	Austry.	Morawy.
9.	17.	Szpinalski. Woyciech.	1807.	1.	—	Teolo.	4.	6 S. Aug.	z Poznania w N: 1826.	z Klasy 6. Gymn. S. Aug.	-	-	Wieś Konarzewo w W. X. Poznańskim.	Prussy.	W. X. Poznańskie.
9.	18.	Brudzyński. Ludwik.	1811.	1.	—	Filos:		1.	z Kielc z Król: Pol: w R. 1826.	z Filo: N. 1.	-	-	Wieś Skrzadrice —	Król: Polski.	Woiewod. Krakow. Obwod Miechowski.
9.	19.	Mutkowski Adolf.	1812.	1	—	Pr.		1.	z Kielc Król Polsk. w R. 1827.	z Filo N. 1.	-	-	Miasteczk Pinczowie	Król Polskie	Woiew. Sandomierskie — Obwod Opczyński.
29. Września	20.	Drianott Onufry.	1811	1.	—	Med.		2.	miejscowy.	z Med. N. 1.	-	-	Kraków	W. M. Kraków	-
9.	21.	Grünbaum Henryk.	1810.	Z	Mojżesz.	Med.		1. Filo:	z Bielska w Szlązku Austry:	z Filo: N. 1.	-	-	Miasteczko Bielsk.	Austry.	Szlązk Austryack.
9.	22.	Rozenfeld Jakób —	1808.		Mojżesz.	Med.		2.	miejscowy	z Med. N. 1.	-	-	Kraków	W. M. Kraków.	-

od którego Roku zostaje w Kraju tutcyszym	IMIONA i NAZWISKA RODZICÓW / OPIEKUNÓW. Ich stan lub zatrudnienie i zamieszkanie teraznieysze.	komu w dozór domowy tu zostaje poruczony?	Gdzie mięszka i u kogo się stołuje?	Czyim kosztem się utrzymuie.	MINERVALE czy zapłacił lub uwolniony?	UWAGI OBIAŚNIENIA.
od Urodzenia.	Adam. Wiktoryn. Kommissarz Obwodowy Król: Kol: mieszka na Kanowney Ulicy w Krakowie N. 174.	sam sobie.	u Rodziców na Kanowney Ulicy N. 174.	Rodziców.	zapłacił do N. 11. 28 Września	
od 1827.	+ Franciszek. Maryanna. Właściciel Ziemski — w Cyzłochowi.	w Klasztorze XX. Paulinów na Skałce.	w klasztorze XX. Paulinów na Skałce	Klasztor.	uwolniony.	
od urodzenia.	+ Jan Justyna Włościanin w Kradwinie Krakowskim.	sam sobie.	Przy Ulicy Grodzkiey N. 25. stoi się w domu —	swoim.	zapłacił do N. 10. 28 Września.	
od urodzenia.	+ Stanisław Józefa — Dzierżawcow Lysonia — w Krakowie.	sam sobie.	Przy Ulicy Grodzkiey N. 117. stoi u Matki.	swoim.	zapłacił do N. 12. 29 Wrzes.	
od R. 1827.	Macicy. + Barbara Właścicielka domu w miasteczku Urzecie —	sam sobie.	Przy Ulicy Grodzkiey N. 25. w domu stoi.	swoim.	36 1. Października.	
od R. 1826.	+ Macicy Apolonia Dzierżawca Wsi w N. Lomanskim.	sam sobie.	Przy Ulicy Grodzkiey w domu się stoi —	swoim.	17. 4. Października.	
od R. 1826.	Antoni Katarzyna. Dziedzic Wsi Chorągwica w Galicyi.	sam sobie.	Przy Ulicy Mikołayskiey. N. 628 — stoi u Matki.	swoim.	49 2. Października.	
od R. 1827.	+ Antoni Józefa. Kasyer Obwodowy w Miesc Konskie.	sam sobie.	Przy Ulicy Kanowney. N. 126. stoi u domu, u X. Kanonika Jenkin Księg.	swoim.	zapłacił do N. 13. 29 września.	
od Urodzenia.	+ Onufry Józefa. Kupiec przy Ulicy Szpitalney N. 574.	sam sobie.	u Matki przy Ulicy Szpitalney N. 574.	Matki.	16. 29. Wrz.	
od R. 1824.	+ Moyżesz Johanna Kupiec w Bielsku —	Stryiowi w Krakowie.	Na Kaźmiersu N. 110. i tam się stoi.	Stryia.	zapłacił do N. 15 29 września.	
od Urodzenia.	Felix. Anna. Piekarz na Kaźmiersu N. 62.	sam sobie.	Na Stradomiu N. 16. Stoi u Rodziców na Kaźmiersu.	swoim.	N. 17. 29. Wrz.	

DATA Zapisu	Liczba porządkowa	NAZWISKO IMIĘ UCZNIA	Rok Urodzenia	RELIGIA Katolicka	RELIGIA Wyznanie	Wydział KLASSA	Który Rok zostaje w Szkołach	Który Rok zostaje na Wydziale w klassie	Skąd i kiedy przybył?	Złożył SWIADECTWA Szkolne	Złożył SWIADECTWA z Ospy	Złożył SWIADECTWA Metrykę	SKĄD RODEM Miasto lub Wieś	SKĄD RODEM Kray	SKĄD RODEM Część Kraiu
Wrzes. 29.	23.	Kamieński Andrzey	1810	1.	--	Teolog	4to w Szkole Filos. Krak.	2.	ze Szkół Woiewódz. Kaliskich 1825.	5. z Nauk obkazał	Do tych czasów przyimuie	obkazał	Kalisz miasto	Król. Polskie	Kaliskie Woiewództwo.
Hr.	24.	Meskal Jan	1813.	1.	--	M.	Hr. 70.	1.	w Szkołach Cyrkuł. Kaliskich do K. 1822.	4. z Wydz. obkazał	Do tych		Sprachow.	Król. Polskie	-
Do	25.	Cieś Józef	1811.	1.	--	C.	8.	1.	z Żarek w Królest. Pruskiem. 1822.	5.	do tych czasów		Żarki miasto	Król. Polskie	Prowincia Kaliskie
Hr.	26.	Dorogiałło Melchior	1813.	1.	--	M.	1822.	1.	z Pomiechowa Woi. Płockiego.	4.	do tych czasów		Pomiechowo	Król. Polskie	Płockie
Hr.	27.	Nawrocki Wincenty	1813.	1.	--	C.	1821.	1.	w Krakowie zamieszk.	1. Matrykułka	Hr.		Krakow	Król. Polskie	-
Hr.	28.	Florkowski Wacławczyńcc	1800.	1.	--	M.	M. Filoz. Rok 1.	2.	z Poznania w Maiu 1829.	7. z Filozof.	Hr.		Poznań w Wxtwie	Poznań	
Hr.	29.	Dropsy Józef	1810.	1.	--	C.	10.	2.	w Woiewódz.		nat. roby		w Krakowie	—	
30 Wrzes.	30.	Uznański Jan	1804.	1	—	M.	5 Ant.	2.	mieszczany				w Krakowie		
C.	31.	Maruszkiewicz Karmelicz	1806.	1.	—	M.		2.	z Gymnazyum Tarnowskiego z Galicyi.				Miasto Tuchów w Cyrkule Tarnow.	Austryi	Galicya Cyrkuł Tarnow.
C.	32.	Schwartz Baryla	1808.	Grecko Katolicko		M.	8. Ant.	2.	mieszczany	2. Pr. 2. M.			Kraków	—	
C.	33.	Kowalski Andrzey	1810.	1.	—	M.	8. Ant.	1.	mieszczany	2. Pr. 1. Filo.			Kraków	—	

od którego Roku zostaje w Kraiu tuteyszym	IMIONA i NAZWISKA RODZICÓW / OPIEKUNÓW. Ich stan lub zatrudnienie i zamieszkanie teraźnieysze.	komu w dozór domowy tu zostaje poruczony?	Gdzie mieszka i u kogo się stołuje?	Czyim kosztem się utrzymuie.	MINERVALE czy zapłacił lub uwolniony?	UWAGI OBIAŚNIENIA.
Od R. 1825.	Józef w Kalisku Ojciec był Cyrkułem. Dom w miescie	sam sobie	Ulica Szeroka w Domu Ojca swego tymczasowo	--	19 30 Kwietnia	
Od Urodzenia	Błeszey Regina Obywatelka Kaliska	u Rodziców	Ulica Wiślna pod N. 307. u Rodziców	Kosztem Rodziców.	10 29. Wrz.	
1822.	Jan i Teofila Adwalt I. Emancypowani Obywatele Kaliscy	u Rodziców	Ulica Browarna N. 289 w domu X. Kamedułów	Kosztem Rodziców.	20. 30 Kwietnia	
1818.	Józef Ojciec Antoni Elżbieta prywatny	z Matką w Cerkwicy u Brzezowiec.	nad Bolzanowem N. 219. u Matki stołuiąc się	z Ofiarowanej fundyi	25. 30 Kwietnia	
Od Urodzenia	Maiery Agnieszka Handluiąca	pod okiem Rodziców	w przezroczystym Szynkarku pod L. 594. u Rodziców	Rodzice z Ofiarowanej fundyi	21. 29. Mc	
Od R. 1829.	Jakób i Maryanna Zegarmistrz Pełnoletni z Jarocina	sam sobie	w Ulicy Garbarskiey N. 48.	Rodzicem	22. 30 Kwietnia	
Od Urodzenia	Wojciech + Józefa + Kapitalistów Obywatelów Kaliskich z Dekretu Sądu Woiew.	pod opieką Ks. Dropsy Stryia mowego w zastępstwie R. 1826	sam sobie	w Ulicy Jana N. 402. u Rodziców Szkolnych	Swoim z Ofiarowanej fundyi	23. 30 Kwietnia
Od Urodzenia	Maciey Maryanna. Handlem się trudnią na Placu Szczepańskim N. 361.	sam sobie.	Na Placu Szczepańskim N. 361. i tam stoł.	Rodziców.	24 30 Kwietnia.	
Od R. 1828.	+ Jan + Teresa Ekonomowie.	sam sobie.	Na Kleparzu N. 4. tamże i stoł.	swoim.	30 2. Grudnia.	
Od Urodzenia	Jan + Tekla Kupiec przy handlu — Ulica Grodzka N. 82.	Rodzicom.	u Rodziców przy Ulicy Grodzkiey N. 82. i tam stołuie się.	Rodziców	28. 30 Kwietnia	
Od Urodzenia	Jan Franciszka w Sturbie rodzony na Ulicy Zydowskiey. N. 395.	sam sobie.	u Rodziców i tam stoł.	swoim.	180. 11 Grudnia.	

DATA Zapisu	Liczba porządkowa	NAZWISKO IMIĘ UCZNIA	Rok Urodzenia	RELIGIA Katolicka	RELIGIA Wyznanie	Wydział KLASSA	który Rok zostaje w Szkołach	który Rok zostaje na Wydziale w klassie	Skąd i kiedy przybył?	Złożył ŚWIADECTWA Szkolne	Złożył ŚWIADECTWA z Ospy	Złożył ŚWIADECTWA Metrykę	SKĄD RODEM Miasto lub Wieś	SKĄD RODEM KRAY	SKĄD RODEM Część Kraiu
30. Września.	34.	Cymbler Joachim.	1809.	–	Mojżeszowego	M.	6 S. Arytm.	A. 1 Mod.	miejscowy.	3. z Rel. S. Mod.	–	–	Kraków.		
D:	35.	Nieradzki Józef.	1805.	1.	–	Pr.	6. S. Arytm.	A. 1. Mod. Pr.	miejscowy.	3. z Rel. Pr.			Wieś Biezary	W. M. Kraków.	
D:	36.	Kraemer Alexander.	1813.	1.	–	Fil.	8. S. Arytm.	6ta S. Arytm.	miejscowy.	Matrikulatis z 6ta S. Arytm.			Kraków		
D:	37.	Gorkowski Ludwik.	1811.	1.	–	Fil.	9. S. Arytm.	6ta S. Arytm.	miejscowy.	Matrikulatis z 6ta S. Arytm.			– Kraków –		
D:	38.	Szawłowski Teofil.	1809.	1.	–	Fil.	7. S. Arytm.	z 6ta S. Arytm.	z Król. Pol. z Olkusza woiew: Krak. Obwod Olkusk.	Matrikulatis z 6ta S. Arytm.			wieś Niedźwiedź	W. M. Kraków.	
D:	39.	Pleszyński Wojciech.	1806.	1.	–	Teol. Filo.		2. Fil.	z Kielc Król. Pol. woi: Krak.	z R. 1. Teolo.			wieś prawoz.	Król. Polskie	woiew. Płockie
D:	40.	Maciewski Tomasz.	1811.	1.	–	Fil.	9. S. Arytm.	R. 5 Fil.	miejscowy	z R. 5. Fil.			– Kraków –		
D:	41.	Starzeński Adolf.	1812.	1.	–	Fil.	R. 1.	6ta S. Arytm.	z Król. Pol. ze wsi Kurzyna Obwod Lonczyń. woi: augustowskie				Wieś Kurzyn	Król: Polsk.	woie: Augustowskie Obwod Lonczyń.
D:	42.	Margasiński Józef. Fr.	1807.	1.	–	Med.	4.	4ty Łyc. S. Arytm.	miejscowy.	z 2ch lat Med.			– Kraków –		
D:	43.	Krupiński Maciey.	1808.	1.	–	Med.		R. 5. Med.	z Galicyi ze Lwowa	z R. 5. Med.			Lublin.	Król: Polskie	woie: Lubelskie
1e Paźdz.	44.	Koperzyńska Julianna.	1801.	1.	–	M.			z Król. Pol. z Wielkopol. woi. Krak. Obwod Miecho.				– Kraków –		

od którego Roku zostaje w Kraju tuteyszym	JMIONA i NAZWISKA RODZICÓW	JMIONA i NAZWISKA OPIEKUNÓW	komu w dozór domowy tu zostaje poruczony?	Gdzie mieszka i u kogo się stołuje?	Czyim kosztem się utrzymuie.	MINERVALE czy zapłacił lub uwolniony?	UWAGI OBIAŚNIENIA.
Ich stan lub zatrudnienie i zamieszkanie teraźnieysze.							
Od Urodzenia.	Izrael Chana Piekarz Na Kazimierzu N. 121.		sam sobie.	u Rodziców i tam stołuie się.	swoim.	24. 5 Paźdz.	
Od Urodzenia.	Stanisław + Rozalia Ekonom w Kosztowskich w Król. Pol.		sam sobie.	Na Kleparzu N. 46 i tam się stołuie.	swoim.	156. 7 Paźdz.	
Od Urodzenia.	Józef + Anna właściciel domu i ogrodu na Cmentarzu		Rodzicom.	Na Cmentarzu N. 22. u Rodziców i tam się stołuie.	Rodziców.	26. 30 września.	
Od Urodzenia.	Józef Agnieszka w Szturbie w Krakowie N. 683.		Rodzicom.	Na Grodzkiey Floryańskiey N. 683. i tam się stołuie.	Rodziców.	27. 30 września.	
Od R. 1822.	+ Walenty. + Zofia. Leśniczym b. t. w Niedźwiedziu		sam sobie.	Na Grodzkiey N. 165 – Mieszkaiąc tam w domu.	swoim.	29. 30 września.	
Od R. 1828	Bartłomiu Agnieszka Drzewiewa pro Szaucina w woie. Płockim		sam sobie.	Przy Ulicy Grodzkiey N. 37. i stoi w domu z trakty erni.	Opiekuna Franciszka Łąckiego Majora.	30. 30 września.	
Od Urodzenia.	Maciey Eleonora Aurnik w Kol. przy Ulicy Polney N. 284.		sam sobie.	u Rodziców przy Ulicy Polney N. 284 i tam się stołuie.	Rodziców.	31. 30 września.	
Od R. 1829.	Maciey. Maryanna Drzedrzi pro Kurzyna.		sam sobie.	u X. Starkowskiego przy Ulicy Franciszkańskiey N. 220 – i tam się stołuie.	Rodziców.	32. 30 września.	BB.
Od Urodzenia.	Karol + Maryanna. Oney zostaie bez obowiązku miesko przy Ulicy Mikołayskiey N. 679		sam sobie.	u Rodziców N. 679 przy Ulicy Mikołayskiey i tam się stołuie.	swoim.	33. 30 września.	
Od R. 1829.	Maciey + Anna właściciel Kamienicy w Lublinie.		sam sobie.	Przy Ulicy Floryańskiey N. 295 – i tam stołuie się.	swoim.	34 1e Paźdz.	
Od R. 1829.	+ Andrzey + Franciszka. Kopyrzyncy mieszkaiący Zgł. Domu w Kleparze –		sama sobie.	Przy Ulicy Sienney w Kamienicy Bractwa Miłosierdzia	swoim.	uwolniona	

DATA Zapisu	Liczba porządkowa	NAZWISKO IMIĘ UCZNIA	Rok Urodzenia	RELIGIA Katolicka	RELIGIA Wyznanie	Wydział KLASSA	który Rok zostaje w Szkołach	który Rok zostaje na Wydziale w klassie	Skąd i kiedy przybył?	Złożył ŚWIADECTWA Szkolne	Złożył ŚWIADECTWA z Ospy	Złożył ŚWIADECTWA Metrykę	SKĄD RODEM Miasto lub Wieś	SKĄD RODEM KRAY	SKĄD RODEM Część Kraiu
1° Paźdz.	45.	Kraemer Karol	1812.	1.	—	Fil.	7 Kl.	2. Fil.	mieszczany	-	-	-	— Kraków —		
D:	46.	Błaszczykiewicz Antoni	1808.	1.	—	M.	6. Kl.	1° Fil.	z Galicyi z wsi Przytkowa w Cyr. Sandecki Z.R. 1823.				Wieś Brzeźka w Galicyi w Cyr. Sandecki	Austrya	Galicya Cyr. Sandecki
D:	47.	Petrold Michał	1810.	1.	—	Fil.		1 Fil.	z Poznania r. A. 1829.	1: Fil.			Poznań	Prussy	W. X. Poznań
D:	48.	Gadomski Antoni	1808.	1.	—	M.		2: Fil. Med.	mieszczany	z dal. 2: Fil. Med.			Wieś Iwowno	Obwy W. M. Krakowa.	
D:	49.	Maiewski Kazimierz	1809.	1.	—	M.		1° w M.	mieszczany	z R: 1° Med.			— Kraków —		
D:	50.	Baltazinski Mikołay	1806.	1.	—	P.	Lat 2. Gr.			z R: 2° Gr.			Miast. Skawina	Austrya	Galicya Cyr. Wadowic.
D:	51.	Piątkowski Antoni	1799.	1	—	M.	Lat 2 M.		z Galicyi ze Skawiny	z R: 2° Med.			Miast. Skawina	Austrya	Galicya Cyr. Wadowicki.
D:	52.	Medyński Napoleon	1808.	1.	—	M.	Lat 2: M. 1 Fil.			Lat 2: M. 1 z Matury i Filoz.			Wieś Krupia	Król. Polski.	Woi: Krako: Obwod Stopnicki P. Kowiel
D:	53.	Dobrzański Wojciech	1809.	1	—	Fil.				Matrykuła 1. Kl.			Miasto Kozyce	Król. Polsk.	woi: Krakow. Obwod Miechow.
D:	54.	Nęcki Józef	1804.	1.	—	M.			z Zamościa w 1829.	1°: M.			— Kraków —		
D:	55.	Kozłowski Józefat	1813.	1.	—	Teol.			mieszczany	z R: 1° Filo.			— Kraków —		

od którego Roku zostaje w Kraju tuteyszym	IMIONA i NAZWISKA RODZICÓW	IMIONA i NAZWISKA OPIEKUNÓW	komu w dozór domowy tu zostaje poruczony?	Gdzie mieszka i u kogo się stołuje?	Czyim kosztem się utrzymuie.	MINERVALE czy zapłacił lub uwolniony?	UWAGI OBIAŚNIENIA.
	Ich stan lub zatrudnienie i zamieszkanie teraźnieysze.						
od Urodzenia.	Józef + Anna Kraemerowie Właściciele Domu i Ogrodu na Piaskach N. 22.	-	sam sobie.	u Rodziców na Piaskach i tam się stołuie.	Rodziców	39. 1° Październik	
od R: 1823.	+ Jakób + Ewa Błaszczykiewiczowie Dzierżawcy Wsi byłi. Przytkowa	-	sam sobie.	Na Kleparzu N. 62. i tam się stołuie.	swoim.	46 1° Październ.	
od R: 1829.	Michał. Barbara Petroldowie Kupcy w Poznaniu.	-	sam sobie.	Przy Ulicy Stolarskiey N. 45.	swoim.	41. 1° Październ.	
od Urodzenia.	+ Antoni + Kunegunda Dozorcy dóbr Narodowych w Iwowniu.	-	sam sobie.	Na Wesołey N. 217 — i tam się stołuie	swoim.	38. 1° Październ.	
od Urodzenia.	Mikołay Magdalena Urodzinkiewiczowie przy Magistracie na Podgorzu	-	sam sobie	Przy Ulicy Kanawney N. 125 —	swoim.	37 1° Październ.	
od R: 1819.	Materner. + Agnieszka Mieszczanie w Skawinie.	-	sam sobie.	Przy Ulicy Brackiey N. 249 —	swoim.	39. 1° Październ.	
od R: 1816.	Józef + Kunegunda Mieszczanie w Skawinie.	-	sam sobie.	Przy Ulicy Floryańskiey N. 545.	swoim.	40 2° Październ.	
od R: 1826.	+ Maciey + Eleonora byt Profesorowa w Stryi.	—	sam sobie.	Przy Ulicy Wesołey N. 1.	swoim.	65. 2° Październ.	
od R. 1821.	Andrzey Zofia Małżeństwo Kamienicy w Kozycach.	-	sam sobie.	Przy Ulicy Grodzkiey N. 32	swoim.	43. 1° Październ.	
od R. 1829.	Józef Teresa Handlarz zbożowy i Właściciel domu na Kleparzu N. 26.	-	sam sobie.	Przy Ulicy Szczepańskiey N.	swoim	44. 1° Październ.	
od Urodzenia.	Józef Maryanna Professorowie w Uniw: Jagiell: mieszkaią przy Ulicy Mikołayskiey N. 648.	-	Rodzicom.	u Rodziców	Rodziców	42. 1° Październ.	

DATA Zapisu	Liczba porządkowa	NAZWISKO IMIĘ UCZNIA	Rok Urodzenia	RELIGIA Katolicka	RELIGIA Wyznanie	Wydział KLASSA	który Rok zostaje w Szkołach	który Rok zostaje na Wydziale w klassie	Skąd i kiedy przybył?	Złożył SWIADECTWA Szkolne	Złożył SWIADECTWA z Ospy	Złożył SWIADECTWA Metrykę	SKĄD RODEM Miasto lub Wieś	SKĄD RODEM KRAY	SKĄD RODEM Część Kraiu
1° Paźdz.	56.	Burdziński Paweł.	1803.	1.	—	M.	.	1° M.	z Król. Pol. z Tomaszowa w Woi. Lubelskim	z W. P. M.	.	.	Miasto Tomaszów	Król. Polski.	Woie. Lubelskie Obwod Zamoyski.
d.	57.	Mann Maurycy.	1814.	1	—	Fil.	7. I. Kl.	6. I. Kl.	miejscowy.	Matu. rytetu od Lic.	.	.	Wieś Sienna-Kowa.	Austrya.	Galicya Cyrk. Kolomey. ski.
d.	58.	Oprządkiewicz Alexander.	1809.	1	—	M.	.	1° M.	miejscowy.	z Mod. 1° Rok. S. 6.	.	.	— Kraków —		
d.	59.	Charasiński Adam.	1806.	1	—	M.	.	Kl. 3. M.	z Krymotow. w R. 1815.	z W. P. Medy.	.	.	Miasto Krymotow.	Król: Polskie.	Woiew. Krak. Obwod Olkusk.
d.	60.	Starzycki Franciszek.	1808.	1.	—	Pr.		1. Fil.	miejscowy.	z W. 1° Fil.	.	.	Wieś Pilica.	Obwod W. M.	Kraków.
d.	61.	Odrzywolski Wincenty.	1803.	1.	—	M.		1° Fil.	z Nowego Sącza z Galicyi w R. 1824.	z W. P. Fil.	.	.	Wieś Dziarda	Obwod W. M.	Krakowa.
2° Paźdz.	62.	Boroński Franciszek.	1811	1	—	Fil. Pr.		1° Fil	ze Skały w Król: Pol. Obwod Olkusk.	1° Fil.			Miast. Wieś Skała	Król: Polskie.	Woiew. Krak. Obwod Olkusk.
d.	63.	Nittner Józef.	1807	1	—	M.		2. M.	ze Lwowa R. 1827.	z W. P. M.			Miasto Lublin	Król: Polskie.	Woie. Lubelsk.
d.	64.	Smitowski Wincenty.	1806.	1.	—	Pr.		2. Pr.	miejscowy.	z W. P. Pr.			— Kraków —		
d.	65.	Szulc Ignacy.	1810.	1	—	Fil.			miejscowy.	Matu. rytetu. S. Bar.			— Kraków —		
d.	66.	Kowalski Mateusz.	1809.	1	—	M.			z Xięstwa Wielkiego w Król. Pol. w R. 1819.	z W. P. Mie.			Miasto Xięstwo Wielkie	Król. Polskie	Woie. Krak. Obwod Miecho.

od którego Roku zostaje w Kraju tuteyszym	IMIONA i NAZWISKA RODZICÓW	IMIONA i NAZWISKA OPIEKUNÓW	komu w dozór domowy tu zostaje poruczony?	Gdzie mieszka i u kogo się stołuje?	Czyim kosztem się utrzymuie.	MINERVALE czy zapłacił lub uwolniony?	UWAGI OBIAŚNIENIA.
	Ich stan lub zatrudnienie i zamieszkanie teraznieysze.						
Od P° 1817.	+ Wawrzyniec Urszula Burdzińscy. właściciel domu i gruntu w Tomaszowie		sam sobie.	Przy Ulicy Siewrskiey N. 348 i tam stoi.	swoim.	45. / 1° Paźdz.	
Od P° 1815.	Jan Ernestyna. Urzędnik w Dozorze Rachuby w Krakowie.		sam sobie	Przy Ulicy Wiślney N. 274.	Rodziców.	47 / 1° Paźdz.	
Od Urodzenia.	Michał + Domicella Ekonom w Płokach w Obwodzie Wil. Krak.		sam sobie	Na Piasku N. 75. stoi tamie.	swoim.	48. / 1° Paźdz.	
Od P° 1815.	+ Stanisław + Regina Dzierżawcy Browarki w Król. Polsk.		sam sobie.	Przy Ulicy Floryańskiey N. 617.	swoim.		
Od Urodzenia.	Maciey Dorota Dzierżawcy w Podchorąsowie.		sam sobie.	Przy Ulicy Grodzkiey N. 232.	swoim.	91. / 4° Paźdz.	
Od Urodzenia.	Adam Józefa Dzierżawca wsi, teraz miastka przy Sanie Sytuacyjny Kolory w Galicyi		sam sobie.	Przy Ulicy Stawkowskiey N. 402.	swoim	53. / 2° Paźdz.	
Od P° 1819.	Paweł Jadwiga Posiadacz Domu i gruntu w m. Miast. Skała		sam sobie.	Przy Ulicy Floryańskiey N. 343.	swoim.	176. / 9° Paźdz.	
Od P° 1827.	Józef Franciszka. Właściciel Kamienicy w Lublinie.		sam sobie.	Przy Ulicy Grodzkiey N. 203.	swoim.	51 / 2° Paźdz.	
Od Urodzenia.	Paweł Salomea Dzierżawcy przy Hipotece.		sam sobie.	Przy Ulicy Sienskiey N. 365.	swoim.	52. / 2° Paźdz.	
Od Urodzenia.	+ Antoni Apolonia Kupiec w Krakowie.		sam sobie.	Przy Ulicy Grodzkiey N. 113.	Matki.	73 / 4° Paźdz.	
Od P° 1819.	Marcin Salomea Posiadacz Domu w Xięstwie.		sam sobie.	Przy Ulicy Wiślney. N. 274.	swoim.	54. / 2° Paźdz.	

DATA Zapisu	Liczba porządkowa	NAZWISKO IMIĘ UCZNIA	Rok Urodzenia	RELIGIA Katolicka	RELIGIA Wyznanie	Wydział KLASSA	który Rok zostaje w Szkołach	który Rok zostaje na Wydziale w klassie	Skąd i kiedy przybył?	Złożył SWIADECTWA Szkolne	Złożył SWIADECTWA z Ospy	Złożył SWIADECTWA Metrykę	SKĄD RODEM Miasto lub Wieś	SKĄD RODEM KRAY	SKĄD RODEM Część Kraiu
2. Paźdz.	67.	Popielecki Jan.	1811.	1.	—	M.			miejscowy.	z Klasy 4ty S. Anny			Kraków		
d.	68.	Cholewiński Jan.	1809.	1	—	M.			z Galicyi z Wadowic.	z P. 1. M.			wieś Sucha.	Austry.	Galicya Cyr. Wadowic.
d.	69.	Zieliński Jakób	1804	1.	—	M.			z Król. Pol. ze Słomnik.	z P. Fil.			Miasto Słomnicki.	Król. Polski.	woiew. Krak. Obwod Miech.
d.	70.	Wawrzkiewicz Franciszek.	1807.	1.	—	M.			z Kielc Król. Pol.	z P. Fil.			Kielce.	Król. Pol.	
d.	71.	Paliszewicz Franciszek.	1807.	1	—	Filii Teol.			z Galicyi z Grodziska Cyr. Rzesow.	z P. Fil. i Teol.			Miasto Grodzisko.	Austrya	Galicya Cyr. Rzesow. ski.
d.	72.	Ratuld Alexander.	1811.	1.	—	M.			miejscowy.	z P. Fil.			Wieś Węgrce.	Obrz. Krakow.	
d.	73.	Krzyżanowski Erazm.	1809.	1.	—	Pr.			miejscowy.	z P. Pr.			Kraków		
d.	74.	Winiewicz Karol	1809.	1.	—	Pr. Fil.			z Kalisza w R. 1827.	z P. Fil.			Miasto Jarocin.	Prusy	W. X. Poznańskie.
d.	75.	Kowalski Jan	1808.	1.	—	Pr.			z Xięst. Wielkiego w Król.	z P. Fil.			Miasto Xięst. Wielk.	Król. Pols.	woiew. Krak. Obwod Miech.
d.	76	Jaszczurowski Józef.	1810.	1.	—	M.			ze Lwowa	z P. M.			Wieś Potok	Austry	Galicya Cyr. Bochenski.
d.	77.	Samelson Szymon.	1814.	—	Mojżesowe.	Fil.	8.	6. S. Anny	z Warszawy R. 1816.	Matur. z Gim. S. Anny			Warszawa	Król.	Polskie

od którego Roku zostaje w Kraju tuteyszym	IMIONA i NAZWISKA RODZICÓW	IMIONA i NAZWISKA OPIEKUNÓW	komu w dozór domowy tu zostaje poruczony?	Gdzie mieszka i u kogo się stołuje?	Czyim kosztem się utrzymuie.	MINERVALE czy zapłacił lub uwolniony?	UWAGI OBIAŚNIENIA.
	Ich stan lub zatrudnienie i zamieszkanie teraznieysze.						
od Urodzenia.	Józef. + Zofia Handlarze rzeczami w Krakowie na Piasku N. 83.		sam sobie.	Przy Ulicy Grodzkiey N. 203.	swoim.	55. 2. Paźdz.	
od P. 1822.	Roch Barbara Kupiec w Wadowicach.		sam sobie.	Przy Ulicy Kopernika N. 10.	swoim.	56. 2. Paźdz.	
od P. 1818.	Maciey. + Zofia Posiadacz Domu i grunta w Słomnikach.		sam sobie.	Przy Ulicy Szewskiey. N. 350.	swoim.	57 2. Paźdz.	
od P. 1819.	+ Ignacy Aniela. Urzędnik Sekretarz przy Gubernatorze w Kielcach.		sam sobie.	Przy Ulicy Szewskiey. N. 347.	swoim.	59. 2. Paźdz.	
od P. 1826.	+ Mateusz. + Katarzyna Dziedzina wsi Rzyszawa byt wsi Rzyszawa wsie w Galicyi.		sam sobie.	W Kollegium S. Barbary.	swoim.	67. 2. Paźdz.	
od Urodzenia.	+ Kazimierz Maryanna. byście byt Dziedziny wsi Węgrce.		sam sobie.	Przy Ulicy Floryańskiey N. 500.	swoim.	75 4. Paźdz.	
od Urodzenia.	Jan Kanty. + Anna Obywatel Miasta Krakowa.		sam sobie.	Przy Wesołey N. 189 —	swoim.	58. 2. Paźdz.	
od P. 1827.	+ Jan Ludwika byt Komissarza Konsumpcyjnego w Kaliszu.		sam sobie.	w Rynku N. 239.	swoim	74 4. Paźdz.	
od P. 1819.	Marcin Salomea Młynarz z Xięstwa W.		sam sobie.	Na Piasku N. 64.	swoim.	72. 4. Paźdz.	
od P. 1829.	+ Walenty + Agnieszka Dziedzice wsi Potok.		sam sobie.	Na Ulicy S. Anny N. 314.	swoim.	77 4. Paźdz.	
od P. 1816.	Maurye Ludwika Kupiec w Krakowie.		sam sobie.	Na Stradomiu N. 1.	Rodziców	61 2. Paźdz.	

DATA Zapisu	Liczba porządkowa	NAZWISKO IMIĘ UCZNIA	Rok Urodzenia	RELIGIA Katolicka	RELIGIA Wyznanie	Wydział KLASSA	który Rok zostaje w Szkołach	który Rok zostaje na Wydziale w klassie	Skąd i kiedy przybył?	Złożył SWIADECTWA Szkolne	Złożył SWIADECTWA z Ospy	Złożył SWIADECTWA Metrykę	SKĄD RODEM Miasto lub Wieś	SKĄD RODEM KRAY	SKĄD RODEM Część Kraiu
2. Paźdz.	78.	Hölzel Floryan.	1814.	1.	—	Fil.	6.	6. 1 Kat.	mieszkowy.	-	-	-	— Kraków —		
D.	79.	Szopowicz Henryk.	1812.	1	—	Fil.	1.	6. 1 An.	mieszkowy	Matrikulis 1 An	-	-	Wieś Wiśniowa.	Król. Polski	Woie: Krak. Obwod Miech.
D.	80.	Buschbaschan Ezechiel.	1809.	1.	—	M.	-	2 1. M.	ze Lwowa ur. 1829.	2 1. M.	-	-	Lublin	Król Polskie.	
D.	81.	Rogaliński Jan.	1810.	1.	—	Pr.	-	-	z Przemysla z Galicyi w R 1830.	2 Kl. Fil.	-	-	pust Zabra-lowska	Austrya	Galicya Cyr. Brzozowskie.
D.	82.	Ratuld. Kaźmierz	1812.	1.	—	Fil.	-	2 1. Fil.	mieszkowy.	2 1 Fil.	-	-	— Kraków —		
D.	83.	Kulinski Antoni.	1813.	1.	—	Fil.	8. 3 Kat.	6. Klas. 3 Kat.	mieszkowy.				— Kraków —		
D.	84.	Rędowski Szymon.	1803.	1.	—	Fil.	1. 1 Kat.	6. 1 Kat.	z Radomya Król. Pol. woie. Sandomirskie	Matrikulis 6. 1 Kat.			Miasto Radomyśl.	Król. Polskie	Woie: Sandomirskie Obwod Opatowski
D.	85.	Zamecki Jan.	1811.	1.	—	Pr.	-	2 1. Fil.	mieszkowy	2 Kl. Fil.	-	-	— Kraków —		
D.	86.	Wojcikowski Jan.	1799.	1.	—	M.	-	2 1. M.	z Król. Pol. Sandomierza	2 Kl. M.	-	-	Sandomierz	Król Pol.	
D.	87.	Stanisławski Maxymilian	1807	1.	—	Fil.	-	-	z Sącza z Galicyi Cyr. Sandecki w R 1830.	2 Król. Cyrk. 6 klasa.	-	-	Miasto Tarło	Austrya	Galicya Cyr Jasielskie:
D.	88.	Baranowski Adam	1810.	1.	—	Teol.	-	-	z Król. Pol. Miasta Grodzka woie: Krak. ob. Olkusk.				Miasto Grodzisk	Król. Pol.	woie: Krak. Obwod Olkusk

od którego Roku zostaje w Kraju tuteyszym	IMIONA i NAZWISKA RODZICÓW	IMIONA i NAZWISKA OPIEKUNÓW	Ich stan lub zatrudnienie i zamieszkanie teraznieysze.	komu w dozór domowy tu zostaje poruczony?	Gdzie mieszka i u kogo się stołuje?	Czyim kosztem się utrzymuie.	MINERVALE czy zapłacił lub uwolniony?	UWAGI OBIAŚNIENIA.
od Urodzenia.	Antoni Józefa Kupiec. w Krakowie			sam sobie.	w Rynku N. 259.	Rodziców	60 2 Paźdz.	
od D. 1813.	Franciszek Anna — Professor w Uni: Jagiell.			Rodzicom.	Przy Ulicy S. Anny N. 304	Rodziców	62. 2 Paźdz.	
od D. 1829.	Floryan Józefa Konsyliarz C.K. Sądu Kryminalnych — we Lwowie.			sam sobie.	Przy Ulicy Florynskiey N. 551.	Rodziców	64. 2 Paźdz.	
od D. 1830	+ Józef. Tekla Dziedzic wsi Kowyle w Galicyi.			sam sobie	Przy Ulicy Florynskiey N. 551.	Rodziców	63. 2 Paźdz.	
od Urodzenia	+ Kaźmierz Maryanna były Dziedzic wsi Węgrce.			sam sobie.	Przy Ulicy Florynskiey. w Kamienicy Pani Krzyżowskiey N. 500.	swoim		
od Urodzenia	+ Antoni + Regina Antysiak. Mieszczany w Krakowie.			sam sobie.	w Kollegium S. Barbary.	swoim	66. 2 Paźdz.	117
od R. 1826.	Tomasz. Konstancya Wtaszewicz Folwarczna Jacentowa pod Radomyślem.			sam sobie.	Przedmieście Podzamcze N. 285.	swoim	16. 4 Lutego	
od Urodzenia.	Stanisław Anna Kapelusznik w Krakowie.			sam sobie.	Przy Ulicy Sławkowskiey N. 446.	swoim	70 4 Paźdz.	
od R. 1827.	+ Franciszek. Julianna Posiadacz Kamienicy w Sandomierzu			sam sobie.	Przy Ulicy Sienney N. 53.	swoim	68. 2 Paźdz.	
od R. 1830.	Tomasz Zofia — Dzierżawca wsi Zorów Cyr. Wadowski.			sam sobie.	Przy Ulicy Kanowney N. 173.	swoim	69. 2 Paźdz.	
od R. 1823.	Mateusz Maryanna Dzierżawca dóbr Dobrzanice w woie: Krak.			sam sobie.	Przy Przemiey S. Anny.	swoim	71 4 Paźdz.	

DATA Zapisu	Liczba porządkowa	NAZWISKO IMIĘ UCZNIA	Rok Urodzenia	RELIGIA Katolicka	RELIGIA Wyznanie	Wydział KLASSA	który Rok zostaje w Szkołach	który Rok zostaje na Wydziale w klassie	Skąd i kiedy przybył?	Złożył SWIADECTWA Szkolne	Złożył SWIADECTWA z Ospy	Złożył SWIADECTWA Metrykę	SKĄD RODEM Miasto lub Wieś	SKĄD RODEM KRAY	SKĄD RODEM Część Kraiu
4. Października	89.	Florkiewicz Stanisław	1814.	1.	—	Fil.	.	.	mieyscowy.	Maturitatis S. Anny	.	.	— Kraków —		
d.	90.	Florkiewicz Juliusz	1815.	1.	—	Fil.	.	.	d.	d.	.	.	—	d.	—
d.	91.	Kuciński Tomasz	1804.	1.	—	Fil.	.	.	mieyscowy.	z R. 7. Fil.	.	.	— Kraków —		
d.	92.	Piekarski Ignacy	1809.	1	—	Fil.	.	.	mieyscowy.	Maturitatis S. Bar.	.	.	— Kraków —		
d.	93.	Smitowski Jan	1813.	1	—	Pr.	.	.	mieyscowy.	z R. 1. Fil.	.	.	Wieś Sławice.	Król. Polski.	Woie. Krak. Obwód Miecho
d.	94.	Podolski Jan	1808.	1.	—	M.	—	.	z Król. Pol. z Motkowic wsi.	z R. 2. M.	.	.	Wieś Motkowice.	Król. Polsk.	Woie. Krak. Obwód Kielecki
d.	95.	Rudawski Leonard	1809.	1.	—	M.	—	—	z Kalisza 1828 Ro.	z R. 1. M.	.	.	Wieś Smarżowa.	Austry.	Galicya Cyr. Jasielski.
d.	96.	Bałwański Antoni	1809.	1.	—	M.	.	.	mieyscowy.	z R. 7. M.	.	.	— Kraków —		
d.	97.	Odrzywolski Tytus	1809.	1.	—	Pr.	.	.	mieyscowy.	z R. 2. Pr.	.	.	Wieś Dziekanowice	Król. Polsk.	Woie. Krak. Obwód Olkusk.
d.	98.	Frycz Józef	1811.	—	Ewangelicki	Pr.	.	.	z Król. Pol. ze wsi Cieszkowa	z R. 2. Praw.	.	.	Wrocław	Prussy	Szląsk
d.	99.	Uchtowicz Piotr	1808.	1.	—	Pr.	.	.	z Król. Pol. z Miechowa.	z R. 1. Fil.	.	.	Miechów.	Król. Polskie.	

od którego Roku zostaje w Kraju tuteyszym	IMIONA i NAZWISKA RODZICÓW (Ich stan lub zatrudnienie i zamieszkanie teraznieysze.)	IMIONA i NAZWISKA OPIEKUNÓW	komu w dozór domowy tu zostaje poruczony?	Gdzie mięszka i u kogo się stołuje?	Czyim kosztem się utrzymuie.	MINERVALE czy zapłacił lub uwolniony?	UWAGI OBIAŚNIENIA.
od Urodzenia	Kaietan Magdalena Dziedzic wsi Młoszowa	.	Rodzicom	Przy Ulicy Szewskiey N. 350.	Rodziców	78. 4. Paździer.	
d.	d.		d.	d.	d.	79. 4. Paździer.	
od Urodzenia	Felix Wiktoryn Obywatel Miasta Krakowa.	.	sam sobie.	Przy Ulicy Grodzkiey N. 102.	swoim.	80. 4. Paździer.	
od Urodzenia.	Franciszek + Zofia Właściciel Domu na Przedmieściu w Krako: N. 82	.	Rodzicom.	Przy Ulicy Długiey N. 83.	Rodziców	130. 6. Paździer.	
od R. 1826	Jan + Wilhelmina Dzierżawca wsi Sławice	.	sam sobie.	Przy Ulicy Wiślney N. 106.	Rodziców	81. 4. Paździer.	
od R. 1818.	+ Jan Magdalena Officialista prywatnym w Motkowicach.	.	sam sobie.	Przy Ulicy Wiślney N. 308.	swoim.	82. 4. Paździer.	
od R. 1828.	+ Kaietan Domicella Officialista w prywatnym w Szczekocinach.	.	sam sobie	Przy Pl. Placu Szczepańskim N. 362.	swoim.	87. 4. Paździer.	
od Urodzenia.	+ Bartłomiey Tekla. Właściciel Domu na Kaźmierzu.		sam sobie.	w Rynku N. 20.	Matki.	83. 4. Paździer.	
od R. 1820.	Jan Maryanna Właściciel wsi Zbydniów —		sam sobie.	Na Kleparzu N. 315.	Matki.	84. 4. Paździer.	
od R. 1821.	Karol Marya Dziedzic wsi Cieszkowy	.	sam sobie.	w Kollegium Jagiellon: N. 300.	Rodziców	86 4. Paździer.	
od R. 1822.	Jakób Elżbieta Właściciel Domu i gruntu w Miechowie.	.	sam sobie.	Przy Ulicy Karowney N. 177.	swoim	85 4. Paździer.	

DATA Zapisu	Liczba porządkowa	NAZWISKO IMIĘ UCZNIA	Rok Urodzenia	RELIGIA Katolicka	RELIGIA Wyznanie	Wydział KLASSA	który Rok zostaje w Szkołach	który Rok zostaje na Wydziale w klassie	Skąd i kiedy przybył?	Złożył ŚWIADECTWA Szkolne	ŚWIADECTWA z Ospy	ŚWIADECTWA Metrykę	SKĄD RODEM Miasto lub Wieś	SKĄD RODEM KRAY	SKĄD RODEM Część Kraiu
4. Paźdz.	100.	Kozorowski Walenty.	1812.	1.	–	Fil.	9. 1 Oct.	6. 1 Oct.	z Galicyi z Polanki	Mokrzeliis. 1 Oct.	.	.	Wieś Polanki	Austry	Galicya Cyr. Swiadowski.
9.	101.	Gubarewski Antoni.	1807.	1.	–	Pr.	.	.	miejscowy	Pr.	.	.	wieś Bestwina.	Austry	Galicya Cyr. Wadowic.
9.	102.	Witkowski Teodor.	1810.	1.	–	Fil.	7.	6. 1 Oct.	z Galicyi ze Skawiny	Matrikulis 1 Oct.	.	.	Typnica	Austry	Galicya Cyr. Wadowic.
9.	103.	Jaworski Felix.	1812.	1.	–	Fil.	.	.	z Kielc w R. 1825.	Pr. Fil.	.	.	Opatowiec	Król. Pol.	woie. Sandom. Powiat. Opatowski.
9.	104.	Latoziński Kajetan.	1808.	1.	–	Fil.	7.	6. 1 Oct.	z Galicyi z Doboryc	Matrikulis 1 Oct.	.	.	Miasto Dobrycze.	Austry	Galicya Cyr. Bochenski.
9.	105.	Bieglowski Teofil.	1808.	1	–	Pr.	.	.	miejscowy	Pr.	.	.	wieś Twardowice	Król. Pol.	woie. Krak. Obwod Olkuski.
9.	106.	Tędrejowski Napoleon.	1809.	1.	–	Pr.	.	.	miejscowy	Fil.	.	.	wieś Bolechowice	Obwod W. M.	Krak.
9.	107.	Gierkowski Ludwik.	1807.	1.	–	M.	.	.	z Tarnowa. w R. 1822.	Fil.	.	.	wieś Niegowić.	Aust.	Galicya Cyr. Bochenski.
9.	108.	Lukasiewicz Alexander.	1809.	1.	–	Pr.	.	.	ze Szkół Rzeszowskich w R. 1829.	Fil.	.	.	Z Miasta Dyrow	Austry	Galicya Cyr. Przemysl.
5. 9.	109.	Krupniczański Maciey.	1811.	1.	–	Fil.	.	.	miejscowy	Fil.	.	.	Miasto Cracowa	Król. Pol.	woie. Krak. Obwod Olkuski.
9.	110.	Bytomski Franciszek.	1804.	1.	–	M.	–	–	z Miasta Korzeniowy z Król. Pol.	M.	.	.	Miasto Korzeniowy	Król. Pol.	woie. Krak. Obwod Olkuski.

od którego Roku zostaje w Kraju tuteyszym	IMIONA i NAZWISKA RODZICÓW	IMIONA i NAZWISKA OPIEKUNÓW	Ich stan lub zatrudnienie i zamieszkanie teraznieysze.	komu w dozór domowy tu zostaje poruczony?	Gdzie mieszka i u kogo się stołuje?	Czyim kosztem się utrzymuie.	MINERVALE czy zapłacił lub uwolniony?	UWAGI OBIAŚNIENIA.
od R. 1821.	+ Stanisław + Jadwiga Officialista frycatny w Polance.			sam sobie.	Przy Ulicy Florjańskiey.	swoim.	88. 5. Paźdz.	
od R. 1808.	Ludwik Katarzyna żyie z Kapitału na Kleporne.			sam sobie.	Przy Ulicy Długiey N. 86.	swoim.	89. 4. Paźdz.	
od R. 1823.	Sebastyan. Franciszka. Mieszczanin w Skawini.			sam sobie.	Przy Ulicy Florjańskiey. N. 532.	swoim.	101. 5. Paźdz.	
od R. 1825.	+ Józef. Anna Zyrk powiewodzka Krak.			sam sobie.	Przy Ulicy Florjańskiey N. 542.	Matki.	90. 4. Paźdz.	
od R. 1820.	+ Wojciech Agnieszka Mieszczanin w Doborycach.			sam sobie.	W Rynku. N. 19.	swoim.	92. 6. Paźdz.	
od R. 1818.	+ Michał. Barbara Dziedzic wsi Twardowice.			sam sobie.	Przy Ulicy Florjańskiey.	swoim.	93. 5. Paźdz.	
od Urodzenia.	Wiianty + Katarzyna żyie z Kapitału w Król. Pol. we wsi Bladzyn.			sam sobie.	Przy Ulicy Kanonowey N. 166.	swoim.	94 4. Paźdz.	
od R. 1822.	Mateusz. + Salomea. Dziedzica wsi			sam sobie.	Przy Ulicy Florjańskiey N.	swoim.	100 5. Paźdz.	
od R. 1829.	+ Józef + Apolonia Dziedzica wsi —			sam sobie.	Przy Ulicy Krupniczey. N. 102.	swoim.	113. 5. Paźdz.	
od R. 1821.	Józef Helena Dziedzica wsi Pojemi w Król. Pol.			sam sobie.	Przy Ulicy Brackiey N. 258.	swoim.	95. 5. Paźdz.	
od R. 1821.	+ Stanisław. + Zofia Professor we Twardowicach.			sam sobie.	Przy Ulicy Florjańskiey N. 282.		243. 4. Listop.	

DATA Zapisu	Liczba porządkowa	NAZWISKO IMIĘ UCZNIA	Rok Urodzenia	RELIGIA Katolicka	RELIGIA Wyznanie	Wydział KLASSA	który Rok zostaje w Szkołach	który Rok zostaje na Wydziale w klassie	Skąd i kiedy przybył?	Złożył SWIADECTWA Szkolne	Złożył SWIADECTWA z Ospy	Złożył SWIADECTWA Metrykę	SKĄD RODEM Miasto lub Wieś	SKĄD RODEM KRAY	SKĄD RODEM Część Kraiu
5° Października	111.	Poller Ferdynand.	1809.	1.	—	Rl. M.			mieyscowy.	z Rl. M.			— Kraków —		
d°	112.	Markusfeld Samuel.	1812.		Moyżeszowe	Fil.	5. S. An.	6. S. An.	mieyscowy.	Maturitatis			— Kraków —		
d°	113.	Hendel Józef —	1812.	1.	—	Fil.	9.	6. S. B.	mieyscowy.	Maturitatis			— Kraków —		
d°	114.	Czapliński Antoni.	1803.	1.		M.			mieyscowy.	z Rl. F.			— Kraków —		
d°	115.	Nowiński Antoni.	1807.	1.		M.			mieyscowy.	z Rl. M.			— Kraków —		
d°	116.	Domański Wawrzyniec.	1807.	1.	—	M.			z Kiel.	z R3. M.			Miasto Rodzentyn.	Król. Pol.	Woie. Sandomirskie
d°	117.	Skarżyński Aloizy.	1811.	1		Pr.			mieyscowy.	z Rl. Fil.			— Kraków —		
d°	118.	Skalski Wincenty.	1807.	1.		Teol. i Fil.			z Normalnych Szkół Skawina do Szkół. Krak. R. 1821.	z Rl. Fil.			Miasto Skawina.	Austry.	Galicya Cyr. Wadow.
d°	119.	Modelski Konstanty.	1810.	1.	—	Fil.	7. S. An.		z Iwanowic Król. Pol. w R. 1821.	Maturitatis			Wieś Porąba.	Król. Polsk.	Woie. Krak. Obwód Olkuski.
d°	120.	Stumpf Woyciech.	1804.	1.	—	M.			z Wiednia	z R3. M.			Rzeszów	Austry.	Galicya
d°	121.	Grzymalski Józef.	1811.	1.	—	Fil.	8. S. A.	6. S. An.	z Siedlec	Maturitatis			Wieś Siedlec	Okręg W. M.	Krako.

od którego Roku zostaje w Kraju tuteyszym	IMIONA i NAZWISKA RODZICÓW	IMIONA i NAZWISKA OPIEKUNÓW	Ich stan lub zatrudnienie i zamięszkanie teraznieysze.	komu w dozór domowy tu zostaje poruczony?	Gdzie mięszka i u kogo się stołuje?	Czyim kosztem się utrzymuie.	MINERVALE czy zapłacił lub uwolniony?	UWAGI OBIAŚNIENIA.
od Urodzenia.	Kasper Anna Oberży Dzierżawca w Krakowie.		sam sobie.	Przy Ulicy Szpitalney N. 593.	Rodziców	97. 5° Paździer.		
od Urodzenia.	Celestyn Adelaida — Kupiec.		sam sobie	Na Stradomiu pod N. 1.	Rodziców.	98. 5° Paździer.		
od Urodzenia.	Józef Marya. Obywatel Krakowski.		sam sobie.	Przy Ulicy Szpitalney. N. 606.	swoim.	102. 5° Paździer.		
od Urodzenia.	Sebastyan Magdalena Ogrodnik w Krakowie.		sam sobie	Na Placu Szczepańskim N. 392.	Rodziców —	99. 5° Paździer.		
od Urodzenia.	Jan. Urszula. Muzyk. w Krakowie.		sam sobie.	Przy Ulicy Szewskiey. N. 348.	swoim.	103. 5° Paździer.		
od R. 1821.	Jan Maryanna. Obywatel		sam sobie.	Przy Ulicy Grodzkiey. N. 177.	swoim.	104. 5° Paździer.		
od Urodzenia.	Woyciech. Helena. Urzędnik — Sędzia Trybunału w Krak.		sam sobie.	Przy Ulicy Wesołey. N. 249.	Rodziców.	105. 5° Paździer.		
od R. 1821.	+ Jan. + Maryanna Właściciel Domu i gruntu w Skawinie		sam sobie.	Przy Ulicy Mikołayskiey N. 651.	swoim.	106. 5° Paździer.		
od R. 1821.	+ Szymon Maryanna. Ekonom —		sam sobie.	Przy Ulicy Gołębiey w Bursie —	swoim.	107. 5° Paździer.		
od R. 1827.	+ Franciszek. + Teressa Właściciel Domu w Rzeszowie.		sam sobie.	Na Kleparzu N. 5.	swoim.	108. 5° Paździer.		
od R. 1822.	Błażey Zuzanna Doktor. w Siedlcach.		sam sobie.	W Bursy. przy Gołębiey Ulicy.	swoim.	115. 5° Paździer.		

DATA Zapisu	Liczba porządkowa	NAZWISKO IMIĘ UCZNIA	Rok Urodzenia	RELIGIA Katolicka	RELIGIA Wyznanie	Wydział KLASSA	który Rok zostaje w Szkołach	który Rok zostaje na Wydziale w klassie	Skąd i kiedy przybył?	Złożył ŚWIADECTWA Szkolne	Złożył ŚWIADECTWA z Ospy	Złożył ŚWIADECTWA Metrykę	SKĄD RODEM Miasto lub Wieś	SKĄD RODEM KRAY	SKĄD RODEM Część Kraiu
5. Października	122.	Wiśniowski Seweryn.	1812.	1.	.	Fil.	7. 1 Bot.	6. 1 Bot.	z Mszanowy	-	.	.	wieś Ment Kbw.	Obwod W. M.	Krak.
d.	123.	Piasetki Kanty.	1809.	1.	.	Fil. Mate.	.	.	meyscowy.	z Bf. Fil.	.	.	— Kraków —		
d.	124.	Helman Ignacy.	1812.	1.	—	Fil.	3/4 5. Sm.	6. 1 Sm.	z Kielc w R. 1827.	Matrykalis.	.	.	Miasto Zydrzejów.	Król. Galicyi	Woiew. Krak.
d.	125.	Kałuska Józefa.	1796.	1.	-	M.	-	.	meyscowa.	.	.	.	wieś Wiśniowa.	Król. Gal.	woiew. Kalisk.
d.	126.	Borkowski Józef Jan Nep.	1806.	1.	-	M.	.	.	meyscowy	z Bf. Fil.	-	.	Krzeszowice.	Obwod W. M.	Krak.
d.	127.	Kornasewski Marcin.	1804.	1.	-	M.	.	.	meyscowy.	z Ld. 2 Cl. M.	.	.	wieś Regulice	Obwod W. M.	Krak.
d.	128.	Gawłowicz Bfacey.	1811.	1.	.	Teol. Fil.	.	.	z Wadowic R. 1830.	z Prezydium Sekt. Sekt. u. bez gmk.	.	.	Krzeszowice.	Obwod W. M.	Krak.
d.	129.	Chlebowski Jan.	1810.	1.	.	M.	.	.	z Wadowic R. 1823.	z Bl. Fil.	.	.	Miasto Zator	Austr.	Galicya Cyrk. Wadow.
d.	130.	Gruszyński Gaspard	1806.	1.	.	M. Chirurgiæ magist.	.	.	z Galicyi w R. 1821.	z Hf. 1 Bot.	.	.	wieś Sidrina.	Austr.	Galicya Cyrk. Wadow.
d.	131.	Magelowski Felix.	1813.	1.	.	M. Chirurgiæ magistra	.	.	meyscowy.	z 4. 1 Bot.	.	.	— Kraków —		
d.	132.	Wróblewski Szymon.	1806.	1.	.	M.	.	.	meyscowy.	z R. 3. M.	.	.	Miasto Żarnowiec.	Król. Pol.	Woiew. Krak. Obwod Olkusk.

od którego Roku zostaje w Kraju tuteyszym	IMIONA i NAZWISKA RODZICÓW	IMIONA i NAZWISKA OPIEKUNÓW	Ich stan lub zatrudnienie i zamieszkanie teraznieysze.	komu w dozór domowy tu zostaje poruczony?	Gdzie mieszka i u kogo się stołuje?	Czyim kosztem się utrzymuie.	MINERVALE czy zapłacił lub uwolniony?	UWAGI OBIAŚNIENIA.
od Urodzenia.	Jan Maryanna Penyonarz w Krakowie Ulica Stolarska N. 49.			sam sobie.	Przy Ulicy Stolarskiey N. 49.	Rodziców —	144 6. Pardnr.	
od Urodzenia.	+ Jan Katarzyna Urzędnik przy Rogatkach.			sam sobie.	Przy Ulicy Sokolniey N. 274.	swoim.		
od R. 1827.	+ Ignacy. Elżbieta Kodeyskich byt w Zydrzejowie.			sam sobie.	Przy Ulicy Szewskiey N. 351.	swoim.	111. 5. Pardnr.	
od R. 1797.	+ Tadeusz + Marianna Gawdzińscy. byt Ekonomem			sam sobie.	Przy Ulicy Stolarskiey N. 46.	swoim.		
od R. 1816	Felix Brygida Małżonkowie Rzeszowi przy Obrzędzie Krak.			sam sobie.	Na Poselskiey N. 217	swoim.	116. 5. Pardnr.	
od R. 1818.	+ Stanisław + Helena Ekonom —			sam sobie.	Na Piasku N. 104.	swoim.	109. 5. Pardnr.	
od R. 1830.	+ Jakób Justyna Mieszczan.			sam sobie.	Przy Ulicy Długiey N. 95.	swoim.	110. 5. Pardnr.	
od R. 1823.	Józef. Kardian Własność Domu i gruntu w Zelorze.			sam sobie.	Przy Ulicy Grodzkiey N. 135.	swoim.	131. 6. Pardnr.	
od R. 1821.	Wojciech + Zofia Ekonom.			sam sobie.	Przy Ulicy Floryańskiey N. 505.	swoim.	137. 6. Pardnr.	
od Urodzenia.	Franciszek Zofia Przynieśli się z Koszar do Stróży dworskiey.			P. Szymalewskiemu Mayorowi na Placu Exercycyi.	u P. Szymalewskiego na Placu Exercycyi X 362.	Rodziców	114. 5. Pardnr.	
od Urodzenia	+ Sebastyan + Maryanna Dzierżawca byt wsi Zabrodzie.			sam sobie	w Kollegium S. Barbary N. 59.	swoim	112. 5. Pardnr.	

DATA Zapisu	Liczba porządkowa	NAZWISKO IMIĘ UCZNIA	Rok Urodzenia	RELIGIA Katolicka	RELIGIA Wyznanie	Wydział KLASSA	który Rok zostaje w Szkołach	który Rok zostaje na Wydziale w klassie	Skąd i kiedy przybył?	Złożył SWIADECTWA Szkolne	Złożył SWIADECTWA z Ospy	Złożył SWIADECTWA Metrykę	SKĄD RODEM Miasto lub Wieś	SKĄD RODEM Kray	SKĄD RODEM Część Kraiu
5° Października	133.	Kaczyński Woyciech	1801.	1.	.	M.	.	.	ze Lwowa R. 1828.	z R. 2° M.	.	.	Miasto Lancut.	Austry.	Galicya Cyr. Rzeszowski.
d°	134.	Osiecki Michał Kajetan	1808.	1.	–	M.	.	.	ze Szkół Rzeszowskich R. 1828.	z R. 1° M.	.	.	Wieś Bybło.	Austry.	Galicya Cyr. Przemyślski.
d°	135.	Oraczewski Narcys	1804.	1.	.	Fil.	.	.	ze Lwowa R. 1829.	z R. 1° Fil.	.	.	Wieś Biezdziedza.	Austry.	Galicya Cyr. Jasielski.
d°	136.	Pęczelski Andrzey	1803.	1.	.	M	.	.	ze Szkół Bocheńskich R. 1825.	z R. 3° M.	.	.	Wieś Wysoka.	Krol. Pols:	Woie: Radomskie Obwód Sandom:
d°	137.	Brzeżański Franciszek	1809.	1.	.	Pr. i Fil.	.	.	ze Szkół Bocheńskich R. 1829.	z R. 1° F.	.	.	Miast. Strzyżów.	Austry.	Galicya Cyr. Jasielski.
d°	138.	Męciński Woyciech	1809.	1.	.	Fil.	12. S. Bar.	6. S. Bar.	mieyscowy.	Maturitatis S. Bar.	.	.	– Kraków –		
d°	139.	Dynowski Józef	1808.	1.	.	M.	.	.	z Gym: Bocheńskiego R. 1828.	z R. 1° M.	.	.	Wieś Niegowić.	Austry.	Galicya Cyr. Bocheński.
d°	140.	Like Woyciech	1807.	1.	.	M.	.	.	mieyscowy.	z R. 1° M.	.	.	– Kraków –		
d°	141.	Brandys Jan	1807	1.	.	Pr.	.	.	mieyscowy.	Lat 2° Fil.	.	.	Wieś Czerniechów.	Okrąg W. M.	Krak.
d°	142.	Zakrzeński Karol	1808.	1.	.	Pr.	.	.	mieyscowy.	Lat 2° Pr.	.	.	Wieś Zabawa.	Austry.	Galicya Cyr. Bocheński.
d°	143.	Czyż Ludwik	1812.	1.	.	P.	.	.	z Gymn: Cieszyńskiego R. 1828.	z R. 1° F.	.	.	Miasto Trzebinia.	Okrąg W. M.	Kraków

od którego Roku zostaje w Kraju tuteyszym	IMIONA i NAZWISKA RODZICÓW	IMIONA i NAZWISKA OPIEKUNÓW	komu w dozór domowy tu zostaje poruczony?	Gdzie mięszka i u kogo się stołuje?	Czyim kosztem się utrzymuie.	MINERVALE czy zapłacił lub uwolniony?	UWAGI OBIAŚNIENIA.
	Ich stan lub zatrudnienie i zamięszkanie teraznieysze.						
od R. 1828.	+ Woyciech. + Małgorzata Ekonom.	.	sam sobie.		swoim.		
od R. 1828.	Józef Anna. Dzierżawca wsi.	.	sam sobie.	Przy Ulicy Kanowney. N. 167.	swoim.	128. 6° Paździer.	
od R. 1829.	Felix Magdalena właściciel wsi.	.	sam sobie.	Przy Ulicy Garncarskiey. N. 124.	swoim.		
od R. 1825.	+ Jan Rozalia. Dzierżawca wsi –	.	sam sobie.	Na Wesołey. N. 227.	swoim.	118. 5° Paździer.	
od R. 1829.	Franciszek Franciszka. Posiadacz Domu i Gruntu w Strzyżowie	.	sam sobie.	Przy Ulicy St. Jana N. 475.	swoim.	126 5° Paździer.	
od Urodzenia.	Onufry. Karolina. Pisarz Trybunału 1° Inst.	.	sam sobie.	Przy Ulicy Grodzkiey. N. 26.	swoim.	238. 30 Paździer.	~~[illegible]~~
od R. 1828.	+ Paweł. + Maryanna Officialista prywatny w Dobrach Sandeckich	.	sam sobie.	Przy Ulicy Mikołayskiey N. 630.	swoim.	117. 5° Paździer.	
od Urodzenia.	Woyciech. Anna. Obywatel.	.	sam sobie.	W Rynku N. 339.	swoim.	119. 5° Paździer.	
od Urodzenia.	+ Wawrzyniec Regina Possesor Sołtystwa.	.	sam sobie.	Przy Ulicy Grodzkiey N. 121.	swoim.	120. 5° Paździer.	
od R. 1825.	Felix. Katarzyna Dziedzic wsi Wierzbna.	.	sam sobie.	Przy Ulicy Szpitalney. N. 606.	Rodziców.	121. 5° Paździer.	
od R. 1828.	+ Franciszek Karolina Utrzymuie się z Kapitału.	.	sam sobie.	W Rynku N. 261.	swoim.	122. 5° Paździer.	

DATA Zapisu	Liczba porządkowa	NAZWISKO IMIĘ UCZNIA	Rok Urodzenia	RELIGIA Katolicka	RELIGIA Wyznanie	Wydział KLASSA	który Rok zostaje w Szkołach	który Rok zostaje na Wydziale w klassie	Skąd i kiedy przybył?	Złożył ŚWIADECTWA Szkolne	ŚWIADECTWA z Ospy	ŚWIADECTWA Metrykę	SKĄD RODEM Miasto lub Wieś	KRAY	Część Kraiu
5: Październ.	144.	Nowakowski Tomasz.	1811	1.		M.	.	.	z Król: Kol: Opatowca R. 1825.	z Al: M.	.	.	Miast: Opatowiec.	Król Kol:	Lwow: Krak: Obwod Miecho: M.
D:	145.	Szpondrowski Józef.	1805.	1.	.	M.	.	.	ze Skawiny R. 1821.	z Ld: M.	.	.	Miast. Skawina.	Austry.	Galicya Cyr. Wadow:
D:	146.	Olexiński Piotr.	1804.	1.	.	Pr.	.	.	miejscowy.	z Al: P.	.	.	—Kraków—		
D:	147.	Presburger Józef.	1816.	-	Mojżeszowego.	M. Chirurgia	5.	4: I. Stu.	miejscowy	z 4: I. Stu	.	.	—Kraków—		
D:	148.	Marxen Raymund.	1816.	1.	-	Fil.	8.	6 I. Stu	miejscowy.	Matrikuła	.	.	Wieś Wielka Wieś.	Obwod W. M.	Kraków. wa.
D:	149.	Laskowski Karol Władysław.	1808.	1.	.	M. Chirurgia	5.	4 I. Stu.	miejscowy	z 4: I. Stu.	.	.	—Kraków—		
6: Paźdz.	150.	Chrościński Teliyan.	1811	1.	.	Fil.	8.	.	z Grabowy wie z R. 1821.	Al: Fil.	.	.	Wieś Grabowa.	Król: Pol.	Lwowa. Krakowsk. Obwod Olkusk.
D	151.	Brzeski Cyprjan.	1808.	1.	—	Pr.	.	.	miejscowy.	Al: Pr.	.	.	Wieś Bodechowice.	Obwod W. M.	Kra Kr.
D:	152.	Lukaszewicz Leonard.	1809.	1.	—	Fil Pr.	.	.	ze Lwowa w R. 1829.	Al: F.	.	.	Wieś Zatarzyn.	Austr.	Galicya Cyr. Brzezański.
D:	153.	Kudasiewicz Jan	1801.	1.	.	Fil.	.	.	ze Szkoły Podgórskiej do Szkół Kra. R. 1819.	Al: Fil.	.	.	Wieś Zagiewniki	Austry.	Galicya Cyr. Wadow.
D:	154.	Pietrasewski Jan.	1813	1.	—	M. Chirurgia	.	.	z Opatowca ze Szkół powszechnych 1825 R.	z 4: Klasy I. Stu.	.	.	Miasto Opatowiec	Król Pol.	Lwow: Krak: Obwod Miechow: ski.

od którego Roku zostaje w Kraju tuteyszym	IMIONA i NAZWISKA RODZICÓW	IMIONA i NAZWISKA OPIEKUNÓW	Ich stan lub zatrudnienie i zamieszkanie teraznieysze.	komu w dozór domowy tu zostaje poruczony?	Gdzie mieszka i u kogo się stołuje?	Czyim kosztem się utrzymuie.	MINERVALE czy zapłacił lub uwolniony?	UWAGI OBIAŚNIENIA.
od M: 1825.	Andrzey. Katarzyna Wasiuel Grónka w Opatowcu.			sam sobie.	Na Szczepańskim Placu N. 362.	Rodziców.	123. 5: Paźdz.	
od R. 1821.	+ Mikołay Maryanna. Mieszczanin w Skawinie		robi	sobie	Na Ulicy Grodzkiey N. 203.	swoim.	124. 5: Paźdz.	
Od Urodzenia.	Walenty Magdalena Obywatel Krakowski.		sam sobie.		Przy Ulicy Szpitalney. N. 54.	swoim.	125. 5: Paźdz.	
Od Urodzenia.	+ Michał i Sara Faktor. na Kleparzu.		sam sobie.		Na Kleparzu na Placu N. 160.	swoim.	184. 11 Paźdz.	
Od Urodzenia.	Józef Rozalia Dzierżanowscy Radoborowice.		sam sobie.		Na Piasku N. 92.	Rodziców -	127. 5: Paźdz.	
Od Urodzenia.	+ Dominik Agnieszka Dzierżawca wsi Zakrzowa w Król: Pol.		sam sobie.		Przy Ulicy Krewskiey N. 391.	swoim.	132. 6: Paźdz.	
Od R. 1821.	Franciszek. Ewa Gospodarz wsi Zakrzowic.		sam sobie.		Przy Ulicy Stanisławskiey N. 445.	swoim.	129. 6: Paźdz.	
Od Urodzenia.	+ Andrzey. + Katarzyna Gospodarz wsi Bodechowice		sam sobie		Przy Ulicy Kanonniey N. 174.	swoim.	134. 6: Paźdz.	
Od R. 1829.	Antoni Franciszka. Ekonom w Zadarowie w Galicyi.		sam sobie		Przy Ulicy Floryańskiey N. 551.	swoim.	242. 3: Listop.	
Od R. 1819.	+ Antoni + Katarzyna Bolnik		sam sobie.		Przy Ulicy Mikołayskiey N. 625.	swoim.	133. 6: Paźdz.	
Od R. 1825.	Józef Maryanna Mieszczanin w Opatowcu		P. Szpitalewskiemu M. Chi: Na Placu Szczepańskim		Na Placu Szczepańskim N. 362.	Rodziców.	uwolniony	43

DATA Zapisu	Liczba porządkowa	NAZWISKO IMIĘ UCZNIA	Rok Urodzenia	RELIGIA Katolicka	RELIGIA Wyznanie	Wydział KLASSA	który Rok zostaje w Szkołach	który Rok zostaje na Wydziale w klassie	Skąd i kiedy przybył?	Złożył ŚWIADECTWA Szkolne	Złożył ŚWIADECTWA z Ospy	Złożył ŚWIADECTWA Metrykę	SKĄD RODEM Miasto lub Wieś	SKĄD RODEM Kray	SKĄD RODEM Część Kraiu
6 Paźdz.	155.	Woźniakowski Leon.	1809.	1.	–	M.		3. M.	z Tarnowa d. 1819.	z d. 3 M.			Tarnów	Austrya	Galicya.
D.	156.	Hebdzińska Wiktorya.	1803.	1.	–	M. akuszerskie			miejscowa.				Wieś Brzeźna	Król. Pol.	Woiew. Krakow.
D.	157.	Gellenhofer Jan.	1812.	1	–	Fil.	7.	6. 1 Bel.	z Domu Rodziców z Rodzicielstwa Miejsc. Folwarku R. 1822.	Maturitatis 1 Bel.			Wieś Przemyków	Król. Pol.	Woiew. Krak. Obwod Miech.
D.	158.	Darowski Wacław.	1812.	1.		Fil.	9.	6. 1 Sm.	z Domu Rodzicielskiego z z Grunt. Król. Pol. R. 1821.	Maturitatis 1 Sm.			Miasto Tarnogrodu	Austr.	Galicya Cyr.
D.	159.	Woynowski Leon.	1812.	1.		Fil.	6.	6. 1 Sm.	z Domu Rodzicielskiego do Szkół Król. R. 1823.	Maturitatis 1 Sm.			wieś Wola Ruszkowska	Król. Pol.	woiew. Kaliski Obwod Piotrkowski.
D.	160.	Mielżyński Alexander Hr.	1812.	1.	–	F.			z Szkół Poznańskich				wieś Baszkowo.	Prusy.	W. X. Poznańskie.
D.	161.	Pastawska Stanisław.	1812.	1		F.			miejscowy.	z Cl. F.			– Kraków –		
D.	162.	Kowalski Leon.	1810.	1.		P.			z Domu Rodziców z R. 1823.	z Cl. F.			wieś Pogoń	Król. Pol.	woiew. Krak. Obwod Olkusk.
D.	163.	Braunstein Samuel.	1803.		Mojżeszowego.	M.	4. M.		miejscowy.	z 24 M.			– Kraków –		
D.	164.	Stanowski Stanisław.	1811	1	–	F.	1. F.		miejscowy.	z Cl. F.			– Kraków –		
D.	165.	Bulikowski Franciszek.	1805.	1.		M.	3. M.		z Król. Pol. ze Szk. Żytno. z R. 1815.	z dat 3 M.			wieś Żytno.	Król. Pol.	woiew. Kaliskie Obwod Radomski.

od którego Roku zostaje w Kraju tuteyszym	IMIONA i NAZWISKA RODZICÓW	IMIONA i NAZWISKA OPIEKUNÓW	komu w dozór domowy tu zostaje poruczony?	Gdzie mieszka i u kogo się stoi?	Czym kosztem się utrzymuie.	MINERVALE czy zapłacił lub uwolniony?	UWAGI OBIAŚNIENIA.
	Ich stan lub zatrudnienie i zamieszkanie teraznieysze.						
od R. 1819.	Jakób. Rzeźnik Obywatel w Tarnowie.		Stryjowi P. Woźniakowskiemu –	Przy Ulicy P. Gołębiey. N. 254.	Stryia.	135. 6. Paźdz.	
od R. 1827.	+ Ignacy / + Katarzyna Borowscy / Byli Dzierżawcami wsi Iwie.				swoim	uwolniona	
od R. 1822.	Józef. + Anna Wtaścicel Folwarku Kawiory pod Krak.		sam sobie.	Na Rynku Wielkim N. 458.	Oyca.	136. 6. Paźdz.	przeprowadzał się z Ulicy Mikołayskiey pod N. 640.
od R. 1821.	Felix + Klotylda Dzierzawcowie Zawistowa w Król. Pol.		Stryjowi P. Darowskiemu Referendarzowi.	W Rynku przy Ulicy Gołębiey.	Stryia.	138. 6. Paźdz.	
od R. 1823.	+ Benedykt Marianna Wtaścicel wsi Wola Ruszkowa.		sam sobie.	Przy Ulicy S. Anny N.	Rodziców	139. 7 Paźdz.	
od R. 1829.	Mikołay Hrabia Przegitt.		P. Mielżyńskiemu –	Przy Ulicy Floryańskiey	Rodziców	130. 6. Paźdz.	
od Urodzenia.	Ludwik Eleonora Urzędnik Król. Edukacyi w Wiślnowicach		Rodzicom.	Przy Ulicy Wolskiey N. 152.	Rodziców	140 6. Paźdz.	
od R. 1823.	Adam Zuzanna Dzierżawcowie Tuliszowa w Król. Pol.		sam sobie.	Przy Ulicy Bracktiey N. 243.	Rodziców.	178. 9. Paźdz.	
od Urodzenia.	+ Leon Ewa Rewizorowie bytu przy Policyi		sam sobie.	Na Kamienu N. 89	swoim	141 6. Paźdz.	
od Urodzenia.	Ludwik Barbara Dzierżawca wsi w Król. Pol.		sam sobie.	Przy Ulicy Siewskiey N. 343.	Rodziców.	150 7. Paźdz.	
od R. 1815.	Michał + Elżbieta Officialiści fryszatny w Żytnie.		sam sobie.	Przy Ulicy Floryańskiey N.	swoim	142. 6. Paźdz.	

DATA Zapisu	Liczba porządkowa	NAZWISKO IMIĘ UCZNIA	Rok Urodzenia	RELIGIA Katolicka	RELIGIA Wyznanie	Wydział KLASSA	który Rok zostaje w Szkołach	który Rok zostaje na Wydziale w klassie	Skąd i kiedy przybył?	Złożył SWIADECTWA Szkolne	Złożył SWIADECTWA z Ospy	Złożył SWIADECTWA Metrykę	SKĄD RODEM Miasto lub Wieś	SKĄD RODEM KRAY	SKĄD RODEM Część Kraiu
6. Października	166.	Klamczyński Woyciech	1805.	1.	.	Teol Fil.	.	Teo: 2. Fil: 1.	z Kielc w R. 1823.	z Teol: i z Fil.	.	.	Miasto Szydłów	Król: Polsk.	Woie: Krak: Obwód Stopnick.
d.	167.	Swiątkowski Józef	1808.	1.	.	M.	6.	4. S.B.	mieyscowy.	z 4. S.B.	.	.	Wieś Rogów.	Król: Pol:	Woie: Krak. Obwód Miechów
d.	168.	Boydziński Stanisław	1806.	1.	.	Pr.	10.	Rt. P.	z Wieliczki R. 1820.	z Rt. P.	.	.	Wieliczka.	Austrya.	
d.	169.	Skorczyński Wincenty	1809.	1.	.	M. Chir. niższa	.	4. S.Bar.	z Proszowic w R. 1825.	z 4. Klassy S.Bar.	.	.	Proszowice.	Król. Polsk.	Woie: Krakow. Obwód Krak.
d.	170.	Piotrowski Jan.	1812.	1.	.	Fil.	.	.	z Domu Rodziców w R. 1817.	z Rt. Fil.	.	.	Wieś Marcyporęba	Austr.	Galicya Cyr. Wadowic.
d.	171.	Jankowski Stanisław.	1802.	1	.	Teo.	.	Rt. Teo.	z Koszyc w R. 1820.	Rt. Teol.	.	.	Miast. Koszyce	Król: Polsk.	Woie: Krak. Obwód Miechowski.
7. Paźdz.	172.	Bednarski Michał	1802.	1.	.	P.	.	Rt. P.	z Myślenic w R. 1819.	z Rt. P.	.	.	Myślenice.	Austrya	
d.	173.	Pietrzykowski Jan.	1809.	1.	.	Fi.	4. S.A.	6. S.An.	mieyscowy.	Maturitatis	.	.	– Kraków –		
d.	174.	Mikoszewski Leon.	1810.	1.	.	M.	.	.	mieyscowy.	z R. 2. M.	.	.	– Kraków –		
d.	175.	Kowalikowski Piotr.	1808.	1.	.	P.	.	.	z Domu Rodziców w R. 1820.	z Rt. P.	.	.	Wieś Liszki.	Okrąg W. M. Krak.	
d.	176.	Więckowski Paweł	1805.	1.	.	M.	.	.	mieyscowy.	z Lit. 2. F.	.	.	– Kraków –		

od którego Roku zostaje w Kraju tuteyszym	IMIONA i NAZWIŚKA RODZICÓW	IMIONA i NAZWIŚKA OPIEKUNÓW	komu w dozór domowy tu zostaje poruczony?	Gdzie mięszka i u kogo się stołuje?	Czyim kosztem się utrzymuie.	MINERVALE czy zapłacił lub uwolniony?	UWAGI OBIAŚNIENIA.
	Ich stan lub zatrudnienie i zamięszkanie teraznieysze.						
od R. 1823.	+ Marcin Maryanna Mieszczanin w Szydłowie.		sam sobie.	Przy Ulicy Szpitalney. N. 102.	swoim.	143. 6. Paźdz.	
od R. 1817.	Jan + Elżbieta w Słoźbie prywatney.		sam sobie.	w Rynku N. 494.	swoim.	149. 7. Paźdz.	
od R. 1820.	+ Wincenty Katarzyna Officialista przy Soli.		sam sobie.	Przy Ulicy Szewskiey N. 351.	swoim	148. 7. Paźdz.	
od R. 1825.	Kaietan Agnieszka Mieszczan w Pronowicach.		u P. Kowalskiego przy Ulicy Floryańskiey.	Przy Ulicy Floryańskiey N. 545.	swoim	145. 6. Paźdz.	
od R. 1817.	+ Andrzey + Katarzyna Handlarz		sam sobie.	w Kollegium S. Barbary. N. 59.	swoim	146. 6. Paźdz.	
od R. 1820.	Jan Maryanna Handlem się trudni w Koszycach.		sam sobie.	Przy Ulicy Wiślney N. 308.	swoim.	147. 6. Paźdz.	
od R. 1819.	+ Stanisław + Katarzyna Rolnik.		sam sobie.	Przy Ulicy Floryańskiey N. 557.	swoim	152. 7. Paźdz.	
od Urodzenia.	Tomasz Regina Introligator w Krakowie.		sam sobie.	Przy Ulicy Wiślney u P. Pyscha.	swoim	151. 7. Paźdz.	
od Urodzenia.	+ Józef Magdalena Dzierżawca był wsi.		sam sobie.	W Rynku N. 215.	swoim.	169. 9. Paźdz.	
od Urodzenia.	+ Andrzey + Barbara Piekarz w Liszkach.		sam sobie.	W Małym Rynku N. 680.	swoim	155. 7. Paźdz.	
od Urodzenia.	+ Józef + Apolonia Handlarz zbożowy		sam sobie.	Przy Ulicy Grodzkiey N. 83.	swoim	153. 8. Paźdz.	

DATA Zapisu	Liczba porządkowa	NAZWISKO IMIĘ UCZNIA	Rok Urodzenia	RELIGIA Katolicka	RELIGIA Wyznanie	Wydział KLASSA	który Rok zostaje w Szkołach	który Rok zostaje na Wydziale w klassie	Skąd i kiedy przybył?	Złożył SWIADECTWA Szkolne	Złożył SWIADECTWA z Ospy	Złożył SWIADECTWA Metrykę	SKĄD RODEM Miasto lub Wieś	SKĄD RODEM KRAY	SKĄD RODEM Część Kraiu
7. Paźdz.	177.	Sierzputowski Marcelli Karol	1811.	1.	.	M.	.	R. I.	miejscowy	z R. I.			wieś Głobikowa	Austr.	Galicya Cyt. Tarnowski.
D.	178.	Muszyński Mikołay.	1802.	1.	.	F.	8.	6. I 3.	z Woiewodzkiego Miesk. w Prow. Ed. z R. 1821.				Miasto to dosiec.	Król. Pol.	woiew. Krakow. Obwod Olkuski
D.	179.	Leśki Teodor.	1805.	1.	–	P.	.	.	z domu Rodziców R. 1817	z Kl. Teo. Fil.			wieś Małoszyce	Król. Pol.	woiew. Krakow. Obwod Olkuski
D.	180.	Woźniakowski Ignacy.	1810.	1.	.	M.	.	.	miejscowy.	z Kl. M.			– Kraków –		
D.	181.	Andrzejowski Józef	1804.	1.	.	M.	.	.	ze Lwowa w R. 1827.	z Kl. M.			wieś Morawica	Obrag W. M.	Krakow.
D.	182.	Skrzepanowski Stanisław	1811	1.	.	M.	.	.	miejscowy.	z Kl. F.			wieś Wrocieryz	Król. Pol.	woiew. Krak. Obwod
D.	183.	Zentarski Wincenty.	1804.	1.	.	P.	.	.	z Domu Rodziców R. 1818.	z Kl. 2. P.			Myślenice	Austr.	Galicya Cyt. Wadow.
D.	184.	Kopernyński Jakób.	1804.	1.	.	Teo. F.	.	.	z Domu Rodziców R. 1821.	z Kl. 6. t. tm.			Miasto Wolbrom	Król. Pol.	woiew. Krakow. Obwod Olkusk.
D.	185.	Lipiński Napoleon.	1809.	1.	.	M.	.	.	miejscowy	z 2. M.			wieś Prusy.	Obrag W. M.	Krakow.
D.	186.	Skrzepanowski Jan.	1813.	1.	.	P.	.	.	miejscowy.	z Kl. Fil.			wieś Naglowice.	Król. Pol.	woiew. Krak. Powiat Jędrzejowski
D.	187.	Opyd Michał.	1806.	1.	.	P. i F.	.	.	z Gym. Sandeckiego R. 1829.	z Kl. F.			wieś Kamienica	Austry.	Galicya Cyt. Sandek.

od którego Roku zostaje w Kraju tuteyszym	IMIONA i NAZWISKA RODZICÓW	IMIONA i NAZWISKA OPIEKUNÓW	Ich stan lub zatrudnienie i zamieszkanie teraznieysze.	komu w dozór domowy tu zostaje poruczony?	Gdzie mieszka i u kogo się stołuje?	Czyim kosztem się utrzymuie.	MINERVALE czy zapłacił lub uwolniony?	UWAGI OBIAŚNIENIA.
od R. 1818.	Michał Maryanna Kalkulator Komissyi Włościańskiey w Krakowie.			sam sobie.	Przy Ulicy Szczepańskiey N. 303.	swoim.	161. 8 Paźdz.	
od R. 1821.	+ Franciszek + Maryanna Muszan			sam sobie.	Przy Ulicy Wiślney N. 275.	swoim.	154. 7. Paźdz.	
od R. 1817.	Teodor Teresa Dziedzice woi Swoyczany			sam sobie.	Przy Ulicy Mostowskiey N. 426.	swoim.	157. 7. Paźdz.	
od Urodzenia.	Ignacy. Hrabina Doktor Medycyny.			sam sobie.	Przy Ulicy Gołębiey N. 254.	Rodziców	160. 8. Paźdz.	
od R. 1827.	Piotr Zofia Officialiści prywatny.			sam sobie.	Przy Ulicy Szewskiey N. 341.	swoim.	158. 7. Paźdz.	Ma Emprowadzić się z dawnego mieszkania w dynek pod N. 18.
od R. 1820.	+ Wincenty. Teofila. Urzędnik przy Ordynacki w Krakowie.			sam sobie.	Na Małym Rynku N.	swoim.	162. 8 Paźdz.	
od R. 1818.	+ Filip + Agata Officialista prywatny			sam sobie.	W przedmieściu S. Anny. N. 358.	swoim.	165. 8. Paźdz.	
od R. 1821.	+ Józef + Ludwyka Muszan			sam sobie.	Przy Ulicy Floryańskiey N. 542.	swoim.	163. 8. Paźdz.	
od Urodzenia.	Józef + Józefa Doktor Obwodu Miechow.			sam sobie.	W przedmieściu S. Anny N. 328.	Rodziców	166. 8 Paźdz.	
od R. 1821.	+ Wincenty Teofila Urzędnik Konsumpcyiny w Krakowie.			sam sobie.	W Ulicy Zwierzynieckiey N. 117. 270.	swoim.	164. 8. Paźdz.	
od R. 1829.	Wawrzeniec Anna włościan. w Kamienicy.			sam sobie.	Przy Ulicy Krupniczey. N. 102.	swoim.	167. 8. Paźdz.	

DATA Zapisu porządkowa	Liczba porządkowa	NAZWISKO IMIĘ UCZNIA	Rok Urodzenia	RELIGIA Katolicka	RELIGIA Wyznanie	Wydział KLASSA	który Rok zostaje w Szkołach	który Rok zostaje na Wydziale w klassie	Skąd i kiedy przybył?	Złożył SWIADECTWA Szkolne	Złożył SWIADECTWA z Ospy	Złożył SWIADECTWA Metrykę	SKĄD RODEM Miasto lub Wieś	SKĄD RODEM KRAY	SKĄD RODEM Część Kraiu
8 Października	188.	Benowska Maryanna.	1806.	1.	–	Mł. Akuszerya.	.	.	miejscowa.	.	.	.	– Kraków –		
9.	189.	Linowski Henryk.	1814.	1.	.	Fil.	Lat. 2.	6 f. t.	z Pińsrowa R. 1828.	Matu ritatis			Wieś Donosy.	Król. Pol.	woiew. Krak. Obwod Miecho.
9.	190.	Konopka Roman.	1813.	1.	.	F.	4.	6cz. 10.	miejscowy.	Matu ritatis 1 Bet.	.	.	Wieś Modlnica	Obwod W. M.	Krako.
9.	191.	Konopka Julian.	1814.	1.	.	F.	9.	9.	9.	9.			9.	9.	9.
9.	192.	Langé de Limont Jan.	1806.	1.	.	Mł.	.	Mł. 3.	z Wiednia 1829 R.	z Rz. Mł.	.	.	Miasto Wittów	Austrya	Galicya Cyr. Zotkiewskie.
9.	193.	Pfeiffer Juliusz.	1809.	1.	.	P.	.	2. P.	ze Szkół Lubelskich R. 1826.	Mł. P.			– Krakow –		
9.	194.	Tymiński Ignacy.	1805.	1.	.	Mł.	.	1. Mł.	ze Szkół Województwa w Król. Pol. R. 1827.	Mł. M.			Wieś Tyghów	Król. Pol.	woiw. Sandomirskie Obwod Opatowskie.
9.	195.	Pszoron Antoni.	1811.	1.	.	Mł.	.	.	miejscowy.	Mł. M.	.	.	Wieś Jaworzno.	Obwod W. M.	Krak.
9.	196.	Albiński Józef.	1808.	1.	.	Mł.	.	1. F.	ze Szkoły Powiatowej Bochenskiego R. 1829.	Mł. F.			Podgórze	Kraków	
9.	197.	Kowalewski Leon.	1810.	1.	.	Teo.	.	.	z Wolbromia r. 1824.	5 Klas. St.	.	.	Wolbrom	Król. Pol.	woiw. Krakow. Obwod Olkuski.
9.	198.	Weber Teodor.	1808.	1.	.	Mł.	Mł. Fi.	.	miejscowy.	Mł. Fi.	.	.	Grafenort.	Prusy	Szlązk Pruski.

od którego Roku zostaje w Kraju tuteyszym	IMIONA i NAZWISKA RODZICÓW	IMIONA i NAZWISKA OPIEKUNÓW	komu w dozór domowy tu zostaje poruczony?	Gdzie mieszka i u kogo się stołuje?	Czyim kosztem się utrzymuie.	MINERVALE czy zapłacił lub uwolniony?	UWAGI OBIAŚNIENIA.
	Ich stan lub zatrudnienie i zamieszkanie teraznieysze.						
Od Urodzenia.	Józef Maryanna Zawadzcy Handlarz bydłem.		sama sobie.	Na Rybackich N. 262.	swoim.	uwolniona	
od R. 1828.	+ Ignacy + Zofia Dziedzice wsi Donosy.		sam sobie.	Przy Ulicy Szerokiey N. 78.	swoim.	168. 9. Październ.	
Od Urodzenia.	Tadeusz Antonina Dziedzic wsi Modlnicy		P. Tyszkowskiemu.	Przy Ulicy Mikołayskiey N. 637.	Rodziców.	171. 9. Paźdz.	
9.	9.		9.	9.	9.	172. 9. Paźdz.	
od R. 1829.	+ Grzegorz + Anna Komisarz w K. m. Wodzowicach Skrzydna		sam sobie.	Przy Ulicy St. Jana N. u P. Kapłańskiey	swoim.	170. 9. Paźdz.	
od R. 1826.	+ Jan Urbata Obywatel Krakowski		sam sobie.	Na Małym Rynku.	swoim.	177. 9. Paźdz.	
od R. 1827.	+ Jan Maryanna Dziedzica wsi.		sam sobie.	Przy Ulicy Szerokiey N. 111.	swoim.	173. 9. Paźdz.	
Od Urodzenia.	Antoni Anna Urodzili się przy Kopalniach Skarbowych w Jaworznie.		sam sobie.	Przy Ulicy Floryańskiey N. 531.	swoim.	174. 9. Paźdz.	
od R. 1829.	Karol Zofia Chmurą na Podgórzu.		sam sobie.	Przy Ulicy Szerokiey N. 88.	swoim.	175. 9. Paźdz.	
od R. 1824	+ Antoni + Małgorzata Mieszczan		sam sobie.	Przy Ulicy St. Jana N. 473.	swoim.	193. 13. Paźdz.	
od R. 1819.	+ Konstanty Antonina Officialista prywatny.		sam sobie.	Przy Ulicy St. Anny. N. 316.	swoim.	179. 9. Paźdz.	

DATA Zapisu	Liczba porządkowa	NAZWISKO IMIĘ UCZNIA	Rok Urodzenia	RELIGIA Katolicka	RELIGIA Wyznanie	Wydział KLASSA	który Rok zostaje w Szkołach	który Rok zostaje na Wydziale w klassie	Skąd i kiedy przybył?	Złożył SWIADECTWA Szkolne	Złożył SWIADECTWA z Ospy	Złożył SWIADECTWA Metrykę	SKĄD RODEM Miasto lub Wieś	SKĄD RODEM KRAY	SKĄD RODEM Część KRAIU
11 Paźdz.	199.	Wasilewski Felix.	1811.	1.		Pr.			z Domu Rodziców 1821.	Akt. I.			Wieś Bogóno	Król. Pol.	woiewód. Lubelskie Powiat Hrubieszowski.
I.	200.	Mere Hilary.	1808.	1.		M.			miejscowy.	Akt. I.			wieś Jędrzejowice	Król. Pol.	woiew. Krak. Obwod Miecho.
I.	201.	Nikoledon Józef	1810.	1.		Teo.			miejscowy.	Akt. Teo.			— Kraków —		
I.	202.	Delaveaux Hippolit	1813.	1.		Fil.	4 b. 1 f.	6	z Domu Rodziców R. 1822.	Matur. szkolne			Miasto Bielsko	Austry	Szlezk Austryc
I.	203.	Bielskowski Józef Jan.	1803.	1.		Fil.	3.	6 cz 1 st.	z Opola R. 1827.	Matur. szkolne			Miasto Opole.	Król. Pol.	woiew. Lubelskie Powiat Kazimierski.
I.	204.	Stawianowski Kazimierz.	1811.	1.		Fil.	5.	6 cz 1 st.	z Wilkowia R. 1826.				Wieś Bekle.	Król. Pol.	woiew. Kaliskie Powiat Radomski
I.	205.	Bobrzyński Ottarey.	1811.	1.		Fil.	6	6 cz 1 st.	z Waśowic ze Szkół R. 1824.	Matur. szkolne			Miasto Zator.	Austr.	Galicya Cyr. Wadowic.
I.	206.	Pryborowski Ignacy.	1809.	1.		Fil.	7.	6 cz 1 st.	miejscowy.	Matur. szkolne			— Kraków —		
I.	207.	Lysakowski Józef.	1807.	1.		M.	8.	6 cz 1 b.	miejscowy	Akt. M.			Wieś Młodaw wy	Król. Pol.	woiew. Krak. Obwod Miechow.
I.	208.	Walewski Zygmunt.	1811.	1.		F.			ze Szkół Piotrkowskich R. 1826.	Szkolne z Piotrkowa.			Wieś Lesice	Król. Pol.	woiew. Kaliskie Obwod Sieradzki
I.	209.	Bielecki August.	1805.	1		M.			ze Szkół Tarnowskich R. 1821.				Miasto Wojnicz	Austry	Galicya Cyr. Tarnowskie

od którego Roku zostaje w Kraju tuteyszym	IMIONA i NAZWISKA RODZICÓW	IMIONA i NAZWISKA OPIEKUNÓW	komu w dozór domowy tu zostaje poruczony?	Gdzie mięszka i u kogo się stołuje?	Czyim kosztem się utrzymuie.	MINERVALE czy zapłacił lub uwolniony?	UWAGI OBIAŚNIENIA.
	Ich stan lub zatrudnienie i zamięszkanie teraznieysze.						
od R. 1821.	+ Kajetan Tiklo b. Kapucyn Akt. w Krakowie.		sam sobie.	Przy Ulicy Rożanej N. 618.	swoim.	185. 11. Paździer.	
od R. 1817.	Wawrzyniec + Maryanna z powyższych emerytowany dóży dotowy od Pana Cracki		sam sobie.	Przy Ulicy Mariackiey N. 147.	swoim.	182. 11. Paździer.	
Od urodzenia.	Ignacy Zofia Burmistrz na Podgórzu.		sam sobie.	Przy Ulicy Floryańskiey N. 509.	Rodziców.	181. 11 Paździer.	
od R. 1822.	Ludwik Feliciana Dziedzic wsi Podchybie.		sam sobie.	Przy Ulicy Floryańskiey N. 534.	Rodziców.	183. 11 Paździer.	
od R. 1827.	+ Wojciech + Franciszka Ekonom.		Bratu star. rodu Karolowi Bielskowskim.	Przy Ulicy Szpitalney N. 571.	swoim.	186. 11 Paździer.	
od R. 1826.	Paweł Maryanna Dziedzic wsi Bekle		P. Podolskiemu	Przy Ulicy Brackiey N. 242.	Rodziców.	213. 19 Paździer.	
od R. 1824.	+ Wojciech + Agnieszka Mieszczan		X. Kalisi- proboszcz	W XX. Marków w Klasztorze.	swoim.	187. 11 Paździer.	
Od Urodzenia.	Kazimierz + Julianna Plenipotent w Slavorzy Pierzyńskiego.		sam sobie.	Przy Ulicy Szewskiey N.	swoim.		
od R. 1819.	Antoni Maryanna Administrator Kazimierzy P. Bogucickiego.		sam sobie.	Przy Ulicy Szpitalney N. 562.	swoim.	203. 16 Paździer.	
od R. 1830.	+ Józef + Maryanna Dziedzi- wsi		sam sobie.	Przy Ulicy Św. Anny N. 304.	swoim.	189. 11 Paździer.	
od R. 1821.	+ Michał + Elżbieta Prezydent Miasta Wojnicz		sam sobie.	Przy Ulicy Gradzkiey. N. 229.	swoim.	188. 11. Paździer.	

DATA Zapisu	Liczba porządkowa	NAZWISKO IMIĘ UCZNIA	Rok Urodzenia	RELIGIA Katolicka	RELIGIA Wyznanie	Wydział KLASSA	który Rok zostaje w Szkołach	który Rok zostaje na Wydziale w klassie	Skąd i kiedy przybył?	Złożył SWIADECTWA Szkolne	Złożył SWIADECTWA z Ospy	Złożył SWIADECTWA Metrykę	SKĄD RODEM Miasto lub Wieś	SKĄD RODEM KRAY	SKĄD RODEM Część Kraiu
11. Paźdz.	210.	Szczyrek Tomasz	1809.	1.	.	M.	.	.	z Gymna. Bocheńskiego 1828 R.	z R. 2. M.	.	.	Wieś Włosań.	Austry	Galicya Cyr. Wiedeński
12. d.	211.	Czerniak Maciey	1801.	1.	.	Teo.	.	.	mieyscowy.	z klas. 4. S. An.	.	.	Wieś Małobądz.	Król. Pols.	Woiew. Krak. Obwód Kielecki
13. d.	212.	Dutreppi Franciszek	1812.	1.	.	Fil.	2.	.	ze Szkół Sandomirskich R. 1828.	Maturitatis S. An.	.	.	Sandomierz.	Król. Pol.	Woiew. Sandomirskie
d.	213.	Wolny Mikołay	1802.	1.	.	Pr.	6.	.	mieyscowy.	z Rt. Pr.	.	.	Miast. Chrzanów.	Okręg W. M.	Krako.
d.	214.	Pełka Edward	1806.	1.	.	M.	.	.	z Wrocławia R. 1827.	z Rt. F.	.	.	Miast. Kozle	Prussy	Szląsk Prusk.
d.	215.	Taczyński Antoni	1809.	1.	.	Fil.	.	.	ze Szkół Bocheńskich w R. 1826.	z Rt. F.	.	.	Miasto Żarnowiec.	Król. Pol.	Woiew. Krakow. Obwód Olkuski
d.	216.	Klimaszewski Grzegorz	1811.	1.	.	Fil. i Pr.	.	.	ze Szkół Kieleckich w r. 1826.	z Rt. F.	.	.	Wieś Klimasza.	Król. Pol.	Woiew. Mazowieckie Obwód Łomżyński
d.	217.	Szadkoski Paweł	1811.	1.	.	Teo.	.	.	mieyscowy.	.	.	.	— Kraków —		
14. d.	218.	Ołdakowski Antoni	1796.	1.	.	Teo.	.	.	z Warszawy za Paszport R. 1830.	.	.	.	Wieś Kołomeja.	Król. Polski	Woiew. Augustowskie Powiat Łomżyński
d.	219.	Melsz Eugeniusz	1814.	1.	.	Fil.	7. S. An.	.	mieyscowy.	Maturitatis	.	.	— Kraków —		
d.	220.	Bernaciński Felix	1813.	1.	.	F.	8. S. An.	.	mieyscowy.	Maturitatis	.	.	— Kraków —		

od którego Roku zostaje w Kraju tuteyszym	IMIONA i NAZWISKA RODZICÓW	IMIONA i NAZWISKA OPIEKUNÓW	komu w dozór domowy tu zostaje poruczony?	Gdzie mięszka i u kogo się stołuje?	Czyim kosztem się utrzymuie.	MINERVALE czy zapłacił lub uwolniony?	UWAGI OBIAŚNIENIA.
	Ich stan lub zatrudnienie i zamięszkanie teraznieysze.						
od R. 1828.	+ Stanisław + Helena Właściciele Domu w Dobczycach.	.	sam sobie.	Przy Ulicy Szerokiey N. 78.	swoim.	208. 16 Paźdz.	
od R. 1820.	Kasper Brygida Rolnik w Małobądz	.	u X. Pyscha na Zamku.	Na Zamku N. 160	swoim.	uwolniony.	
od R. 1828.	Franciszek Zofia Kupiec w Sandomierzu.	.	sam sobie.	W Rynku N. 18.	Rodziców	190. 13. Paźdz.	
od Urodzenia.	+ Franciszek. + Magdalena Urzędnik w Chrzanowie.	.	sam sobie.	W Rynku N. 458.	swoim.		
od R. 1827.	+ Paweł Johanna Dzierżawca	.	sam sobie.	Przy Ulicy Wiślney N. 275.	swoim.	191. 13. Paźdz.	
od R. 1826.	Andrzey + Justyna Officialista prywatny.	.	sam sobie.	W Bursy przy Gołębiey Ulicy.	swoim.		
od R. 1826.	Alexander Maryanna Dziedzic wsi Klimasze	.	sam sobie.	Przy Ulicy Gołębiey N. 274.	Wuia.	192. 13 Paźdz.	
od Urodzenia.	Jan Maryanna Handlarz zboża.	.	sam sobie.	Przy Ulicy Szewskiey N. 341.	Rodziców	194. 13 Paźdz.	
od R. 1830.	+ Chryzostom + Katarzyny Obywatel	.	sam sobie.	Przy Ulicy Sienney N. 55.	swoim.	195. 14. Paźdz.	
od Urodzenia.	Karol Kunegunda Artysta Muzyczny.	.	Rodzicom	Przy Ulicy Szewskiey N. 344.	Rodziców	197. 14. Paźdz.	
od Urodzenia.	Maciey Paulina Rewizor przy Konsumpcyi.	.	Rodzicom.	Na Stradomiu N. 56.	Rodziców	198. 14. Paźdz.	

DATA Zapisu	Liczba porządkowa	NAZWISKO IMIĘ UCZNIA	Rok Urodzenia	RELIGIA Katolicka	RELIGIA Wyznanie	Wydział KLASSA	który Rok zostaje w Szkołach	który Rok zostaje na Wydziale w klassie	Skąd i kiedy przybył?	Złożył SWIADECTWA Szkolne	Złożył SWIADECTWA z Ospy	Złożył SWIADECTWA Metrykę	SKĄD RODEM Miasto lub Wieś	SKĄD RODEM Kray	SKĄD RODEM Część Kraiu
14. Października	221.	Łuczkiewicz Piotr.	1809.	1.	.	F.	12. S. An.	.	mieyscowy.	Maturitatis	.	.	-Kraków-		
d.	222.	Grandys Marcin.	1810.	1.	.	M.	.	.	mieyscowy.	z R. 2. M.	.	.	-Kraków-		
d.	223.	Sławiński Alexander.	1808.	1.	.	Fil.	.	.	ze Szkół Pińczowskich z klassy 6ty R. 1830.	Maturitatis ze Szkół Pińczowskich.	.	.	Wieś Złota.	Król. Polsk.	Woiew. Krakow. Obwód Miechowski.
d.	224.	Gutwiński Stanisław.	1809.	1.	.	M.	.	.	z Domu Rodziców do Szkół Krakowskich 1819. R.	z R. 1. F.	.	.	Miasto Bobowa.	Austrya	Galicya Cyrkuł Sandecki
d.	225.	Mrożkiewicz Piotr.	1810.	1.	.	Teo.	5.	5. S. Bar.	z Domu Rodziców do Szkół Krak. R. 1825.	z Klassy 5ty S. Bar.	.	.	Miasto Słomniki.	Król. Pols.	Woiew. Krak. Obwód Miecho
15. d.	226.	Michalski Ignacy	1806.	1.	.	P.	.	.	mieyscowy.	z R. 1. Pr.	.	.	Wieś Komorowice.	~~Król. Pols.~~	Galicya Cyr. Oświęcimski.
16. d.	227.	Borecki Karol.	1806.	1.	.	M.	.	.	mieyscowy.	z R. 4. M.	.	.	-Kraków-		
d.	228.	Wenda Aloizy.	1811.	1.	.	F.	.	.	ze Szkół Kieleckich do Krakowskich R. 1825.	Maturitatis S. Ann.	.	.	-Kraków-		
d.	229.	Czupczyński Józefat.	1805.	1.	.	M.	.	.	mieyscowy.	z R. 4. M.	.	.	Wieś Wola Libertowska.	Król. Pol.	Woiew. Krako. Obwód Miechowski.
d.	230.	Kozłowski Abdon.	1812.	1.	.	F.	8. S. An.	.	mieyscowy.	.	.	.	-Kraków-		
d.	231.	Kozakowski Jan.	1809.	1.	.	Teo.	.	.	z Bendzina w Król. Polsk. R. 1830.	.	.	.	Miasto Ogrodzieniec	Król. Pol.	Woiew. Krako. Obwód Olkusk.

od którego Roku zostaje w Kraju tuteyszym	IMIONA i NAZWISKA RODZICÓW	IMIONA i NAZWISKA OPIEKUNÓW	komu w dozór domowy tu zostaje poruczony?	Gdzie mięszka i u kogo się stołuje?	Czyim kosztem się utrzymuie.	MINERVALE czy zapłacił lub uwolniony?	UWAGI OBIAŚNIENIA.
	Ich stan lub zatrudnienie i zamięszkanie teraznieysze.						
od Urodzenia.	Maciey + Maryanna Rzemieślnik	.	Oyciec	Przy Ulicy Szewskiey N. 351.	Rodziców	196 / 14. Paździer.	
od Urodzenia.	Bazyli Wiktorya Sukiennik	.	sam sobie.	Przy Ulicy Różanney N. 618.	Rodziców.	200. / 14. Paździer.	
od R. 1830.	+ Tomasz Konstancya Rządca w wsi złotey.	.	sam sobie.	Przy Ulicy Franciszkańskiey. N. 283.	swoim.	199. / 14. Paździer.	
od R. 1819.	Franciszek Katarzyna Obywatel	.	sam sobie.	Na Piasku N. 90.	swoim.	201. / 14. Paździer.	
od R. 1825.	Jan Jadwiga Sukiennik w Słomnikach	.	sam sobie.	Na Cmentarzu S. Anny N. 324.	swoim.	uwolniony	
od R. 1811.	Jacenty Maryanna mięszka przy Bracie w Krakowie.	.	sam sobie.	Przy Ulicy Szpitalney N.	swoim.	202. / 16. Paździer.	
od Urodzenia.	+ Grzegorz + Katarzyna Obywatel M. K.	.	sam sobie.	Na Stradomiu N. 23.	swoim.	207. / 16. Paździer.	
od R. 1825.	Marcelli Teressa Urzędnik Skarbowy w Tyszomiey —	.	pod dozorem P. Peszki na wesoły	Na wesoły N. 245.	Rodziców —	204. / 16. Paździer.	
od R. 1818.	+ Piotr Katarzyna Dzierżawca wsi —	.	sam sobie.	Przy Ulicy Szerokiey N. 74.	swoim.	205. / 16. Paździer.	
od Urodzenia.	+ Kazimierz Justyna Sędzia Appelacyiny w Krak.	.	sam sobie.	Przy Ulicy Smoleńskiey N. 166.	Matki.	206. / 16. Paździer.	NB. wypisany z warunkiem złożenia Maturitatis w ciągu 3ch miesięcy —
od R. 1830.	Tomasz Konstancya Posiadacz gruntu w Ogrodzieńcu.	.	sam sobie.	Przy Ulicy Szerokiey N. 72.	swoim.	uwolniony.	

DATA Zapisu	Liczba porządkowa	NAZWISKO IMIĘ UCZNIA	Rok Urodzenia	RELIGIA Katolicka	RELIGIA Wyznanie	Wydział KLASSA	który Rok zostaje w Szkołach	który Rok zostaje na Wydziale w klassie	Skąd i kiedy przybył?	Złożył SWIADECTWA Szkolne	Złożył SWIADECTWA z Ospy	Złożył SWIADECTWA Metrykę	SKĄD RODEM Miasto lub Wieś	SKĄD RODEM Kray	SKĄD RODEM Część Kraiu
18. Października	232.	Godlewski Wespazyan	1811.	1.		P.		Rt. F.	z Kielc R. 1829.	z Rt. Fi.			wieś Zagorzyce	Król. Polsk.	Woiewo Sandomirskie
d.	233.	Pragłowski Leo	1811	1.		P.		z Rt. P.	z Tarnopola R. 1829.	z Rt. P.			wieś Wiśniowa.	Austrya	Galicya Cyr. Jasielsk.
d.	234.	Netkowski Jan.	1807.	1.		M.		z Lat. 2ch Fi.	z Tarnowa w R. 1827.	z R. 2. F.			wieś Lipiny	Galicya	Cyr. Tarnowski.
d.	235.	Liszka Błażey.	1803.	1.		Teo.			z Domu Rodziców do Szkół Krakowskich R. 1819.	z Klassy 6ey S. Anny.			wieś Krzykawka.	Król. Polsk.	Woiew. Krakow. Powiat Olkuski.
d.	236.	Kuciński Józef.	1809.	1.		Rysunk. Architektura.			mieyscowy.	z Klassy 6ey S. Anny.			wieś Zarogów	Król. Polsk.	Woiewod. Krakow. Obwód Miechowski.
d.	237.	Kawecki Walenty.	1811.	1.		P.			z Kielc R. 1829.	Maturitatis i z Rt. Filo.			— Kraków —		
d.	238.	Zawadzki Ignacy.	1805.	1		M.			mieyscowy.	z Klassy 5. S. Bar.			wieś Szczebaków.	Król. Polski.	Woiew. Krakow. Powiat Stopnicki
19. Paźd.	239.	Weber Morytz	1810.		Moyżeszowego.	M.			mieyscowy.	z Klassy 4ey S. Bar.			— Kraków —		
d.	240.	Pieniążek Czesław	1814.	1.		Fil.			mieyscowy	Maturitatis i z Rt. Fil.			wieś Łukowica	Galicya Cyrkuł	Sandecki
d.	241.	Wołoszewski Alexy.	1812.	1.		Fil.	6.	6ey S. An.	z Domu Rodziców R. 1824.	Maturitatis.			wieś Zakluczyn	Galicya Cyrkuł	Myslenicki
20. d.	242.	Dembowski Mikołay.	1811.	1.		Teo.			ze Szkół Pińczowskich r. 1829.	z Rt. Teo.			wieś Solec	Król. Polsk.	Woiew. Mazowieckie Obwód Gostyński

od którego Roku zostaje w Kraju tuteyszym	IMIONA i NAZWISKA RODZICÓW	IMIONA i NAZWISKA OPIEKUNÓW	komu w dozór domówy tu zostaje poruczony?	Gdzie mięszka i u kogo się stołuje?	Czyim kosztem się utrzymuie.	MINERVALE czy zapłacił lub uwolniony?	UWAGI OBIAŚNIENIA.
	Ich stan lub zatrudnienie i zamięszkanie teraznieysze.						
od R. 1829.	Franciszek Irena Dzierżawca wsi.		sam sobie.	Na Wesołey N. 198.	swoim.	209. 18 Paździer.	
od R. 1829.	+ Jan + Tekla Possesor —		sam sobie.	Przy Ulicy Mikołayskiey N. 129.	swoim.	210 18 Paździer.	
od R. 1827.	Franciszek Agata Dziedzic wsi.		sam sobie.	Przy Ulicy Mikołayskiey N. 630.	swoim.	211. 18 Paździer.	
od R. 1819.	Józef Maryanna Rolnik.		sam sobie.	Na Zamku. N. 250.	swoim.	236. 29 Paździer.	
od R. 1818.	+ Jan + Anna Życie z procentu od Kapitału.		sam sobie.	Przy Ulicy Szpitalney N. 495.	swoim.	uwolniony.	
od R. 1829.	Teodor Matylda Patron w Kielcach.		sam sobie.	Przy Ulicy Lubicz N. 199.	Rodziców	214 19. Paździer.	
od R. 1818.	Alexy. + Agnieszka w Obowiązku prywatnym w Kościelcu —		sam sobie	Przy Ulicy Szewskiey N. 324.	swoim.	212. 18 Paździer.	
od Urodzenia	+ Alexander + Maryanna Kupiec na Kazimierzu		sam sobie.	Przy Ulicy Grodzkiey N.	swoim.	217. 19. Paździer.	
od R. 1817.	+ Wincenty Franciszka Jeometra.		sam sobie	Przy Ulicy Wiślney N. 348.	Matki.	215. 19 Paździer.	
od R. 1824.	Franciszek Maryanna Dzierżawca wsi Zagurzyc.		sam sobie.	Przy Ulicy Szewskiey N. 325.	Rodziców	216. 19 Paździer.	
od R. 1829.	+ Teodor Zuzanna Kasztelan i Senator Król. Polskiey		sam sobie.	Przy Ulicy Szewskiey N. 334	swoim.	218. 20 Paździer.	

DATA Zapisu	Liczba porządkowa	NAZWISKO IMIĘ UCZNIA	Rok Urodzenia	RELIGIA Katolicka	RELIGIA Wyznanie	Wydział KLASSA	który Rok zostaje w Szkołach	który Rok zostaje na Wydziale w klassie	Skąd i kiedy przybył?	Złożył ŚWIADECTWA Szkolne	Złożył ŚWIADECTWA z Ospy	Złożył ŚWIADECTWA Metrykę	SKĄD RODEM Miasto lub Wieś	SKĄD RODEM KRAY	SKĄD RODEM Część Kraiu
21. Paźdz.	243.	Chmielewski Antoni	1812.	1.	.	Fil.	8.	6cy 1. Stu.	z Kalisza 1822 R.	Matur. talis.	.	.	Kwiś Szymański	Król. Polski	Województwo Kaliskie Powiat Kaliski.
D.	244.	Starzewski Józef.	1809.	1.	.	M.	.	.	z Gymnazyum Sandecz. Kuge R. 1828.	z Kl. M.	.	.	Kwiś Struga	Galicya	Cyr. Sandecki
D.	245.	Bielowski Tomasz.	1809.	1.	.	P.	.	.	z Tarnopola R. 1830.	z Gymnazyum Brodzkiego.	.	.	Kwiś Stawiszcze	Galicya	Cyr. Stanisławskie
22. D.	246.	Symonowicz Felix.	1808.	1.	.	P.	.	.	z Kielc do klassy 6cy w Krakowie.	z Kl. P.	.	.	Kwiś Borzuchowa	Król. Polsk.	Woiew. Krakow. Obwod Olkuski.
23. D.	247.	Charasiński Jakób.	1794.	1.	.	P.	.	.	miejscowy.	z Kl. P.	.	.	Miasto Kopyrce	Galicya	Cyr. Sanocki.
D.	248.	Hasemann Felix.	1809.	1.	.	Fil.	.	.	z Szkół Radomskich R. 1830.	Matur. talis z Radom.	.	.	Miasto Biała.	Król. Polsk.	Woiewódz. Podlaskie Obwód Bielski.
26.	249.	Zyglinski Franciszek.	1815.	1.	.	Fil.	7.	1 B.	miejscowy.	Matur. talis 1 B.	.	.	— Kraków —		
D.	250.	Ciszewski Ignacy.	1807.	1.	.	Fil.	.	.	z Domu Rodziców do Szkół Krak. R. 1819.	z Kl. F.	.	.	Wieś Drahlin	Woiewództw. Krakowskie Obwod Lelowski	
D.	251.	Wodzicki Henryk	1813.	1.	.	P.	.	.	miejscowy.	z Kl. F.	.	.	— Kraków —		
D.	252.	Tyralski Józef.	1809.	1.	.	Teo.	.	.	miejscowy.	z Kl. F. 1 B.	.	.	— Kraków —		
27.	253.	Katerla Eugeniusz.	1811.	1.	.	Fil.	.	.	z Kielc R. 1829.	Matur. talis 1 B.	.	.	Wieś Porba	Galicya	Cyr. Wadowic.

od którego Roku zostaje w Kraju tuteyszym	IMIONA i NAZWISKA RODZICÓW	IMIONA i NAZWISKA OPIEKUNÓW	komu w dozór domowy tu zostaje poruczony?	Gdzie mieszka i u kogo się stołuje?	Czyim kosztem się utrzymuie.	MINERVALE czy zapłacił lub uwolniony?	UWAGI OBIAŚNIENIA.
	Ich stan lub zatrudnienie i zamieszkanie teraznieysze.						
od R. 1822.	Stanisław Barbara Dzierdzie bro.	.	sam sobie.	W Matym Rynku N. 680.	Rodziców	219 / 21. Paźdz.	
od R. 1828.	+ Wiktoryn Barbara Dworiawa	.	sam sobie.	Przy Ulicy Grodzkiey N. 41.	swoim.	220. / 21. Paźdz.	
od R. 1830.	+ Grzegorz Matya Plenipotent p. Kalinowskiego	.	sam sobie.	Przy Ulicy Mikołayskiey N. 649.	swoim.		
od R. 1826.	Kaźmierz Tekla Obywatel Król. Polsk.	.	sam sobie.	Przy Ulicy Jesuickiey N. 274.	Rodziców	221 / 22. Paźdz.	
od R. 1826.	+ Andrzey + Maryanna Mesmann.	.	sam sobie.	W Kollegium S.ty Barbary N. 59.	swoim	223. / 23 Paźdz.	
od R. 1830.	Franciszek + Marya Sekretarz Izby Banku Polsk.	.	sam sobie.	Przy Ulicy Grodzkiey N.	Rodziców	222. / 22. Paźdz.	
Od Urodzenia.	+ Jan + Agnesska W obowiązku Ist prywatnym u X.ca Barbarynskiego	.	sam sobie.	W Rynku N. 19.	swoim.	226. / 26 Paźdz.	
od R. 1819.	Jakób + Anna Officialista prywatny.	.	sam sobie.	Przy Ulicy Grodzkiey N. 335.	swoim.	225. / 29. Paźdz.	
Od Urodzenia	Józef Petronella Hrabie.	P. Baranowskiego.	W Rynku N.	Przy Ulicy	swoim	224. / 26 Paźdz.	
Od Urodzenia.	+ Stanisław Regina Handlarze węgla i Drzewa	.	sam sobie.	Pod Zamkiem N. 239.	swoim	225. / 27 Paźdz.	
od R. 1829.	Ludwik Katarzyna Dzierdzie Latarkowey.	.	sam sobie.	Przy Ulicy Grodzkiey N. 78.	Rodziców	227. / 27 Paźdz.	

DATA Zapisu	Liczba porządkowa	NAZWISKO IMIĘ UCZNIA	Rok Urodzenia	RELIGIA Katolicka	RELIGIA Wyznanie	Wydział KLASSA	który Rok zostaje w Szkołach	który Rok zostaje na Wydziale w klassie	Skąd i kiedy przybył?	Złożył SWIADECTWA Szkolne	Złożył SWIADECTWA z Ospy	Złożył SWIADECTWA Metrykę	SKĄD RODEM Miasto lub Wieś	SKĄD RODEM KRAY	SKĄD RODEM Część Kraiu
27. Paźdz.	254.	Korczyński Jan.	1813.	1.	.	Teo.			z Tarnopola R. 1830	z Gymnazyum Tarnopolskiego			Wieś Trościaniec.	Galicya	Cyr. Złoczowskie.
D.	255.	Kosciewicz Gierwazy.	1811.	1.	.	Fil.	9 1 B.	.	miejscowy.	.	.	.		Kraków	
D.	256.	Kulczycki Ferdynand.	1811.	1.	.	Fil.	.	.	miejscowy.	Maturitatis 1 Bon.			wieś Ulkusz.	Król. Polskie	woiew. Krak. Cyrk. Olkuskie.
28. D.	257.	Zyborzyński Stanisław.	1807.	1.	.	Teo.	.	.	miejscowy.	z Klasy 6ty 1 B.				Kraków	
D.	258.	Borkiewicz Władysław.	1811.	1.	.	Fil.	.	.	z Szkół Limanowskich do Krakowa R. 1826.	z klasy 1			Wieś Zagorzyce	Król. Polskie	Woiewód. Krak. Obwod. Miechow.
D.	259.	Czerwiakowski Ignacy.	1803.	1.	.	M.	.	.	miejscowy.	z Fil. M.	.	.		Kraków	
D.	260.	Appenceller Jakób.	1790.	1.	.	M.	.	.	miejscowy.	z Fil. M.	.	.	wieś Grobla.	Galicya	Cyr. Bochenskie.
D.	261.	Piotrowski Artaxerses.	1811.	1.		Fil.	.	.	z Kalisza do Szkół Krak. R. 1826.				wieś Grembanin.	Prusy	W. K. Poznańskie.
D.	262.	Wojciechowski Antoni.	1808.	1.	.	Fil.	.	.	miejscowy.	z Fil.	.	.	wieś Boleckowice.	Obwod. W. K. Krak.	
29. Dc.	263.	Korzeniki Maurycy.	1811.		Mojżeszowego.	Fil.	.	.	miejscowy.	z Fil.	.	.	Miasto Krzepice	Król. Polskie	woiew. Krak. Kaliskie Obwod. Trzebnickie.
D.	264.	Piotrowicz Alexander.	1806.	1.	.	Teo.	.	.	z Olkusza R. 1821.	z Fil.	.	.	Miasto Olkusz	Król. Pol.	woiew. Krak. Obwod. Olkuskie.

od którego Roku zostaje w Kraju tuteyszym	IMIONA i NAZWISKA RODZICÓW OPIEKUNÓW Ich stan lub zatrudnienie i zamieszkanie teraznieysze.		komu w dozór domowy tu zostaje poruczony?	Gdzie mieszka i u kogo się stołuje?	Czyim kosztem się utrzymuie.	MINERVALE czy zapłacił lub uwolniony?	UWAGI OBIAŚNIENIA.
Odt. 1830.	Ignacy Tekla. Utrzymuią się z Kapitału w Tarnopolu.		sam sobie.	Przy Ulicy Długiey N. 85.	Rodziców.	uwolniony.	
Od Urodzenia.	+ Floryan + Anna Pisarz Szkoły Tokaja.		sam sobie.	Przy Ulicy Grodzkiey N.	Brata.	230. 28 Grudnia.	Winien z ostatnim rocznym egzaminem dla otrzymania świadectwa Maturitatis.
Odt. 1826.	+ Jan Józefa Dziedzic.		sam sobie.	Przy Ulicy Szewskiey N. 335.	Matki.		
Od Urodzenia.	Tomasz Maryanna Handlarz.		sam sobie.	Przy Ulicy Sukiennicy N. 216.	Rodziców.	229. 28 Grudnia.	
Odt. 1826.	Franciszek + Helena Dziedzic.		sam sobie.	Przy Ulicy Mostowey 275.	Rodziców.	233. 29 Grudnia.	
Od Urodzenia.	+ Rafał Maryanna Doktor Medycyny i Ch.		sam sobie.	Przy Ulicy Szpitalney N.	Matki.	228. 28 Grudnia.	
Odt. 1803.	+ Jan + Agnieszka Officier w Służbie Austryc.		sam sobie.	Przy Ulicy Szewskiey N. 343.	swoim	231. 28 Grudnia.	
Odt. 1826.	Konstanty Elżbieta Dziedzic dom Radwicyska z N. Lomnickiey.		sam sobie.	Przy Ulicy Szpitalney N. 606.	Rodziców.	232. 28 Grudnia.	Winien złożyć świadectwo Maturitatis. —
Od Urodzenia.	Franciszek + Maryanna Officialista pogranicz.		sam sobie.	Na Kleparzu N. 44.	Cyrca.		Winien złożyć świadectwo Maturitatis. —
Odt. 1815.	Wolf. Petronella Krupnic na Karmelicach.		Rodziców.	Na Karmelicach pod N. 105.	Rodziców.	234. 29 Grudnia.	Winien ust postarać się o świadectwo Maturitatis.
Odt. 1821.	Ignacy Antonina Wdowiec Dozorca w Olkuszu.		sam sobie.	Na Wiesbey N. 243.	swoim	237. 29 Grudnia.	

DATA Zapisu	Liczba porządkowa	NAZWISKO IMIĘ UCZNIA	Rok Urodzenia	RELIGIA Katolicka	RELIGIA Wyznanie	Wydział KLASSA	Który Rok zostaje w Szkołach	Który Rok zostaje na Wydziale w klassie	Skąd i kiedy przybył?	Złożył ŚWIADECTWA Szkolne	Złożył ŚWIADECTWA z Ospy	Złożył ŚWIADECTWA Metrykę	SKĄD RODEM Miasto lub Wieś	SKĄD RODEM KRAY	SKĄD RODEM Część Kraiu
30. Paźdz.	265.	Cwiklinski Wincenty.	1808.	1.		16. Chirurgiae.			z Szkolnicyra R. 1814.				Miast. Szkolnicza	Król. Polsk.	woiew. Krakow. Obwod Miechow. Mi.
d:	266.	Kotowski Napoleon.	1806.	1.		P.			miyscowy.	z Lol. 2 d: L.			wieś Bolechowice.	Obwog W. M.	Krak.
d:	267.	Tarnowski Hieronim.	1816.	1.		Fil.			z Kalisza 1827.	Matematyka i Astr.			wieś Kliczków	Król. Pol.	woiew. Kaliskie Obwod Jarocinski.
2. Listop da.	268.	Burzyńska Franciszka	1805.	1.		M. akuszeya			z Galicyi z Radziszowa Cyr. Wadowic. R. 1830.				Miast wawrzeczyce	Król. Pol.	woiew. Krakow. skie. Obwod Bielsk. Hornean.
4. d:	269.	Jaworski Józef	1801.	1.		P.			miyscowy.	Kl. I.			wieś Mszana		Galicya Cyr. Tarnowski.
d:	270.	Strzewy Kawier Ignacy.	1806.	1.		M.			z Lyceum Kaliskiego 1826. R.	2 Kl. M.			Miast Pleszew	Król. Pol.	woiew. Kaliskie Obwod Kaliski.
d:	271.	Hayto Wawrzyniec	1805.	1.		M. Chirur.			miyscowy.	2 Klassy H.			wieś Zagaciel	Obwog W. M.	Krakow.
d:	272.	Magazinski Wojciech	1807	1.		M. Fec.			miyscowy	1 Klassy 5. 1 Bar.			Miast Mclow	Król. Pol.	woiew. Kaliskie
5. d:	273.	Stoinski Kawery.	1811.	1.		F.			z Domu Rodzicow do Klissy 3. 1 B. R. 1825.	Matematyki 1 Rys.			wieś Chrzanow.	Król. Pol.	woiew. Lubelskie Obwod Zamoy. Mi.
6. d:	274.	May Jan Ignacy.	1804	1.		M.			z Szkot Sandeckich R. 1825.				wieś Murzyna		Galicya Cyr. Sendecki.
9. d:	275.	Fabrycy Maxymilian.	1811.	1.		Fil.			miyscowy.				wieś Gurnicha		Galicya Cyr. Tarnow. Mi.

od którego Roku zostaje w Kraju tuteyszym	IMIONA i NAZWISKA RODZICÓW / OPIEKUNÓW Ich stan lub zatrudnienie i zamieszkanie teraznieysze.	komu w dozór domowy tu zostaje poruczony?	Gdzie mieszka i u kogo się stołuje?	Czyim kosztem się utrzymuie.	MINERVALE czy zapłacił lub uwolniony?	UWAGI OBIAŚNIENIA.
od R. 1814.	+ Filip + Agnieszka Mieszczan w Szkolnicza	sam sobie.	W poprzecznej Ulicy Floryańskiey N. 567.	swoim.	240. 2. Listopada	
od Urodzenia.	+ Tomasz + Salomea Dzierżawca wsi.	sam sobie.	Przy Ulicy Szewskiey N. 315.	swoim.		
od R. 1827.	+ Sylwester Ludwika Dziedzic wsi.	sam sobie.	Przy Ulicy Floryańskiey N. 535.	Rodziców.	241. 3. Listopada	
od R. 1830.	+ Jakob. + Jekla Wlaściciel Folwarku w Chronowie.	sama sobie	Przy Ulicy Wiślney N.	swoim.	239. 2. Listopada	
od R. 1815.	+ Franciszek + Teresa Officialista prywatny.	sam sobie.	Przy Ulicy Mikołayskiey N. 642.	swoim.		
od R. 1826.	Józef + Katarzyna Włościanie gruntu w Borzysławicach	sam sobie.	W Rynku N. 25.	swoim.	244. 4. Listopada	
od Urodzenia.	Wawrzyniec + Agnieszka Rolnicy	sam sobie.	Przy Ulicy Szewskiey N. 327.	swoim.		
od R. 1822.	+ Walenty Małgorzata Pomocnik Wojsk Polskich	sam sobie	Przy Ulicy Kanonnicy N. 127.	swoim.	247. 8. Listopad.	
od R. 1825.	Józef Józefa Dziedzic.	sam sobie.	Przy Ulicy Grodzkiey N. 26.	Rodziców	245. 5. Listopada	
od R. 1825.	+ Karol + Maryanna Kassyer Bryd. ny	sam sobie	Przy Ulicy Rożaney N. 648.	swoim.	246. 6. Listop	
od R. 1826.	Prowizorem Szpitala Dziedzina przy Szkolnicy wicie	Matce.	Przy Ulicy wiślney N. 195.	Rodziców.	248. 9. Listopada	

DATA Zapisu	Liczba porządkowa	NAZWISKO IMIĘ UCZNIA	Rok Urodzenia	RELIGIA Katolicka	RELIGIA Wyznanie	Wydział KLASSA	który Rok zostaje w Szkołach	który Rok zostaje na Wydziale w klassie	Skąd i kiedy przybył?	Złożył ŚWIADECTWA Szkolne	ŚWIADECTWA z Ospy	ŚWIADECTWA Metrykę	SKĄD RODEM Miasto lub Wieś	SKĄD RODEM KRAY	SKĄD RODEM Część Kraiu
10. Listo.	276.	Lewicki Adolf.	1802.		Mojżeszowe.	M.			z Warszawy R. 1828.	z Kl. 3. M.			Miasto Radom.	Król. Polskie.	woiew. Sandomir. Powiat Radom.
11. d.	277.	Jabłoński Adam.	1813.	1.		I.	3.	1 Rok 6 m.	z Kielc 1827.	Metrykalne			Wieś Kacice	Król. Polsk.	woiew. Krakow. Powiat Wadow.
16. d.	278.	Nowakowski Nazary.	1808.	1.		P.			miejscowy.	z Kl. 2. P.			—	Kraków —	
17.	279.	Ossiński Michał.	1810.	1.		P.			z Kempna poi. p. Komarnickim R. 1820.	z Lat. 2. P. Fil.			Wieś Morawsko	Król. Polsk.	Woiewi. Kaliskie Powiat Kalisz.
18.	280.	Liana Jakób.	1808.	1.		Teo.			z Przeworska z Szkół tamtejszych R. 1830	z Klasy 6ta Gym. Przem. Niego.			Wieś Stare rzyz.	Galicya	Galicya Tarnobrz.
d.	281.	Czechowski Tomasz	1804.	1.		Teo.			miejscowy.	z Klasy 2gi I. Stu.			Wieś Mnikow —	W. M.	Kraków —
19. d.	282.	Michniewski Jan	1809.	1.		M.			z Domu Rodziców R. 1823.	z Kl. 2. M.			Miasto Wieliczka	Król. Polski	woiew. Krakow. Mie.
20. d.	283.	Wąsowicz Napoleon.	1807.	1.		Fil.			z Kielatki Szkół w R. 1827.	z Kl. I.			Wieś Mokko. prze.	Król. Polsk.	Woiew. Krakow. Obwod Kielatki.
27. d.	284.	Holtzer Maryanna.	1804.	1.		M. Akuszeryja			miejscowa.				—	Kraków —	
29. d.	285.	Goetkowski Romuald.	1812.	1		Fil.			miejscowy.	Malo-rolnicki I. Bat.			Wieś Ocynie-chowa.	Ostrog W. H.	Kraków
30. d.	286.	Kiepiński Andrzey.	1804.	1.		Fil.			z Domu Rodziców do Szkół Krakowskich R. 1821. z tąd wyst. się do Krzemieńca do tegoż	Malo-rolnicki I. Bat.			Wieś Dłużci	Król.	Polskie Obwod Olkuski.

od którego Roku zostaje w Kraju tuteyszym	IMIONA i NAZWISKA RODZICÓW	IMIONA i NAZWISKA OPIEKUNÓW	komu w dozór domowy tu zostaje poruczony?	Gdzie mieszka i u kogo się stołuje?	Czyim kosztem się utrzymuie.	MINERVALE czy zapłacił lub uwolniony?	UWAGI OBIAŚNIENIA.
	Ich stan lub zatrudnienie i zamieszkanie teraznieysze.						
od R. 1828.	Józef Ewa Doktor w Radomiu		sam sobie.	Przy Ulicy Wiślney. N. 274.	swoim.	249. 10 Listop.	
od R. 1827.	Adam Maryanna Dziedzic		sam sobie.	Przy Ulicy Szpitalney N.	Rodziców.	250. 12 Listop.	
od Urodzenia	+ Jan + Salomea artysta Muzyczny		sam sobie.	Przy Ulicy Szpitalney N. 562.	swoim.	254. 20 Listop.	
od R. 1820.	Ignacy Renata Dziedzic szkli woiew. Sandomir.		sam sobie.	W Rynku N. 264.	swoim.	251. 14 Listop.	
od R. 1820.	Potasży Katarzyna Tkacz.		sam sobie.		swoim.	252. 18 Listop.	
od Urodzenia.	Stanisław Konstancya Młynarz w Mnikowie		sam sobie.	Pod Zamkiem N. 156.	swoim.	253. 18 Listop.	
od R. 1823.	+ Wojciech + Salomea Nauczyciel publiczny w Wieliczy.		sam sobie.	Na Kazimierzu N. 8.	swoim.		
od R. 1827.	Bonawentura Zofia Dawniey wiesniak z Obwiesz-kach pogwabych		sam sobie.	Na Piasku N. 6.	Brata.	255. 20 Listop.	
od Urodzenia.	+ Franciszek + Maryanna byt zagrobniki		sama sobie.	W Rynku N 225.	swoim.	256. 24 Listopada	
od Urodzenia.	Józef Agnieszka Dziedzic i Arendarka Król. Żydzia.		sam sobie.	Przy Ulicy Szpitalney Pod Rakiem.	swoim.	257. 29 Listop.	
od R. 1821.	+ Joachim Petronella. Rolnik.		sam sobie.	Przy Ulicy Szpitalney N. 200.	swoim.	258. 30 Listop.	

DATA Zapisu	Liczba porządkowa	NAZWISKO IMIĘ UCZNIA	Rok Urodzenia	RELIGIA Katolicka	RELIGIA Wyznanie	Wydział KLASSA	Który Rok zostaje w Szkołach	Który Rok zostaje na Wydziale w klassie	Skąd i kiedy przybył?	Złożył ŚWIADECTWA Szkolne	ŚWIADECTWA z Ospy	ŚWIADECTWA Metrykę	SKĄD RODEM Miasto lub Wieś	SKĄD RODEM KRAY	SKĄD RODEM Część Kraiu
2° Grudnia	287.	Malicka Anna.	1804.	1.	M. akkuratnya	M. akkuratnya	.	.	miejscowa.	.	.	.	Miasto Biała.	Austrya.	
d.	288.	Bokiewicz Konstanty.	1812.	1.	Kal.	Fil.			ze Szkół Sandeckich r. 1826.	z Szkół Sandeckich	.	.	wieś Przemysłany.	Galicya	Cyrkuł Brzeski.
4.	289.	Gielg Erazm.	1814.	1.		M.	.	.	miejscowy.	.	.	.		Kraków	
11 d.	290.	Gasiór Adalbert.	1809.	1		Teo.	.	.	z Gymnazyum Sandeckiego.	z Bursy Wojny 2ch Roku nie bo.	.	.	Miasto Wadowice	Galicya.	
15° d.	291.	Vinysch Franciszek.	1812.	1.	.	Teo.	.	.	z Gymnazyum Leobschüc-kiego — z klassy	z klassy 4ey	.	.	wieś Kopanina	Prusy	Cyrkuł Troski górny.
d.	292.	Janocha Józef.	1809.	1.	.	Teo.	.	.	d°	d°	.	.	wieś Wróblin	Prusy	Cyrkuł Górny

od którego Roku zostaje w Kraju tuteyszym	IMIONA i NAZWISKA RODZICÓW / OPIEKUNÓW — Ich stan lub zatrudnienie i zamieszkanie teraznieysze.	komu w dozór domowy tu zostaje poruczony?	Gdzie mieszka i u kogo się stołuje?	Czyim kosztem się utrzymuie.	MINERVALE czy zapłacił lub uwolniony?	UWAGI OBIAŚNIENIA.
od R. 1822.	+ Jan Tekla Piekarz.	sama sobie.	Przy Ulicy Smoleńskiey. N. 211.	swoim.	25 9. 2 Grudnia.	
od R. 1826.	Teodor Helena Lydia Prefektu-rulny —	sam sobie.	Przy Ulicy Pawłowskiey N. 422.	Rodziców —	26 3 Grudnia	
od Urodzenia	Jan Kunegunda Kupiec.	sam sobie.	Na Kleparzu N. 62.	Rodziców		1/4 świadectwa później ma złożyć
od R. 1830.	Adam Zofia Mieszczan w Wadowicach.	sam sobie.	W Stryju Stylińskiego Helena Ulica Polna	Stryja		
od R. 1830.	Szymon Maryanna Mularz —	sam sobie.	W Ś. Ducha N. 592.	Rodziców	16 Grudnia	
d.	Eustachi Rozalia Ogrodnik.	sam sobie.	W Ś. Ducha N. 592.		16 Grudnia	

Odd. przez Sprawdzenie
Edukacyjne

DATA Zapisu	Liczba porządkowa	NAZWISKO IMIĘ UCZNIA	Rok Urodzenia	RELIGIA Katolicka	RELIGIA Wyznanie	Wydział KLASSA	który Rok zostaje w Szkołach	który Rok zostaje na Wydziale w klassie	Skąd i kiedy przybył?	Złożył SWIADECTWA Szkolne	Złożył SWIADECTWA z Ospy	Złożył SWIADECTWA Metrykę	SKĄD RODEM Miasto lub Wieś	SKĄD RODEM KRAY	SKĄD RODEM Część Kraiu

DATA Zapisu	Liczba porządkowa	NAZWISKO IMIĘ UCZNIA	Rok Urodzenia	RELIGIA Katolicka	RELIGIA Wyznanie	Wydział KLASSA	który Rok zostaje w Szkołach	który Rok zostaje na Wydziale w klassie	Skąd i kiedy przybył?	Złożył ŚWIADECTWA Szkolne	Złożył ŚWIADECTWA z Ospy	Złożył ŚWIADECTWA Metrykę	SKĄD RODEM Miasto lub Wieś	SKĄD RODEM KRAY	SKĄD RODEM Część Kraiu

DATA Zapisu	Liczba porządkowa	NAZWISKO IMIĘ UCZNIA	Rok Urodzenia	RELIGIA Katolicka	RELIGIA Wyznanie	Wydział KLASSA	który Rok zostaje w Szkołach	który Rok zostaje na Wydziale w klassie	Skąd i kiedy przybył?	Złożył ŚWIADECTWA Szkolne	Złożył ŚWIADECTWA z Ospy	Złożył ŚWIADECTWA Metrykę	SKĄD RODEM Miasto lub Wieś	SKĄD RODEM KRAY	SKĄD RODEM Część Kraiu

DATA Zapisu	Liczba porządkowa	NAZWISKO IMIĘ UCZNIA	Rok Urodzenia	RELIGIA Katolicka	RELIGIA Wyznanie	Wydział KLASSA	Który Rok zostaje w Szkołach	Który Rok zostaje na Wydziale w klassie	Skąd i kiedy przybył?	Złożył ŚWIADECTWA Szkolne	Złożył ŚWIADECTWA z Ospy	Złożył ŚWIADECTWA Metrykę	SKĄD RODEM Miasto lub Wieś	SKĄD RODEM KRAY	SKĄD RODEM Część Kraiu

DATA Zapisu	Liczba porządkowa	NAZWISKO IMIĘ UCZNIA	Rok Urodzenia	RELIGIA: Katolicka	RELIGIA: Wyznanie	Wydział KLASSA	który Rok zostaje: w Szkołach	który Rok zostaje: na Wydziale w klassie	Skąd i kiedy przybył?	Złożył świadectwa: Szkolne	Złożył świadectwa: z Ospy	Złożył świadectwa: Metrykę	SKĄD RODEM: Miasto lub Wieś	SKĄD RODEM: KRAY	SKĄD RODEM: Część Kraiu

od którego Roku zostaje w Kraju tuteyszym	IMIONA i NAZWISKA: RODZICÓW / OPIEKUNÓW — Ich stan lub zatrudnienie i zamieszkanie teraznieysze.	komu w dozór domowy tu zostaje poruczony?	Gdzie mieszka i u kogo się stołuje?	Czyim kosztem się utrzymuie.	MINERVALE czy zapłacił lub uwolniony?	UWAGI OBIAŚNIENIA.

DATA Zapisu	Liczba porządkowa	NAZWISKO IMIĘ UCZNIA	Rok Urodzenia	RELIGIA Katolicka	RELIGIA Wyznanie	Wydział KLASSA	Który Rok zostaje w Szkołach	Który Rok zostaje na Wydziale w klassie	Skąd i kiedy przybył?	Złożył ŚWIADECTWA Szkolne	Złożył ŚWIADECTWA z Ospy	Złożył ŚWIADECTWA Metrykę	SKĄD RODEM Miasto lub Wieś	SKĄD RODEM KRAY	SKĄD RODEM Część Kraiu

od którego Roku zostaje w Kraju tuteyszym	IMIONA i NAZWISKA RODZICÓW	IMIONA i NAZWISKA OPIEKUNÓW	komu w dozór domowy tu zostaje poruczony?	Gdzie mięszka i u kogo się stołuje?	Czyim kosztem się utrzymuie.	MINERVALE czy zapłacił lub uwolniony?	UWAGI OBIAŚNIENIA.
	Ich stan lub zatrudnienie i zamięszkanie teraznieysze.						

DATA Zapisu	Liczba porządkowa	NAZWISKO IMIĘ UCZNIA	Rok Urodzenia	RELIGIA Katolicka	RELIGIA Wyznanie	Wydział KLASSA	który Rok zostaje w Szkołach	który Rok zostaje na Wydziale w klassie	Skąd i kiedy przybył?	Złożył SWIADECTWA Szkolne	Złożył SWIADECTWA z Ospy	Złożył SWIADECTWA Metrykę	SKĄD RODEM Miasto lub Wieś	SKĄD RODEM KRAY	SKĄD RODEM Część Kraiu

DATA Zapisu	Liczba porządkowa	NAZWISKO IMIĘ UCZNIA	Rok Urodzenia	RELIGIA Katolicka	RELIGIA Wyznanie	Wydział KLASSA	który Rok zostaje w Szkołach	który Rok zostaje na Wydziale w Klassie	Skąd i kiedy przybył?	Złożył SWIADECTWA Szkolne	Złożył SWIADECTWA z Ospy	Złożył SWIADECTWA Metrykę	SKĄD RODEM Miasto lub Wieś	SKĄD RODEM KRAY	SKĄD RODEM Część Kraiu

Fil.	Pr.	M.	Teol.
4	2	3	2
3	2	4	2
2	1	7	1
5	1	4	1
3	1	6	1
3	2	6	"
3	3	6	1
6	2	2	1
4	4	3	"
5	4	2	"
4	1	5	1
3	"	7	1
2	4	5	"
4	2	5	"
6	1	4	
2	2	4	2
1	4	5	1
3	1	6	1
6	1	3	1
4	1	3	3
4	1	4	2
2	3	3	2
5	4	1	1
6	"	2	3
3	2	6	1
4	2	3	2
1	"	2	3
98	52	111	33
52		7	2
111		104	31
33			
294			

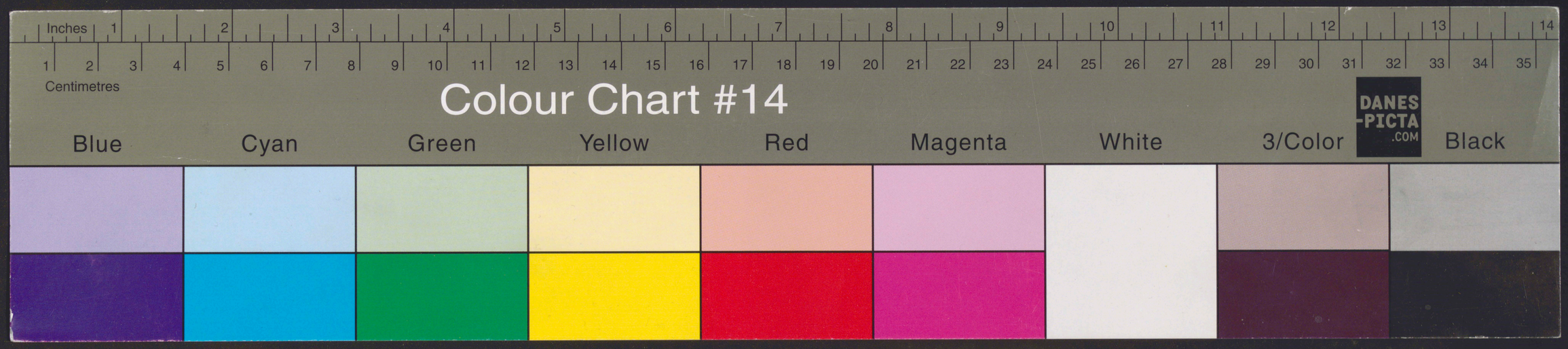
Inches
Centimetres
Colour Chart #14
DANES PICTA .COM
Blue
Cyan
Green
Yellow
Red
Magenta
White
3/Color
Black