ARCHIWUM UNIWERSYTETU JAGIELLOŃSKIEGO

ZESPÓŁ:

Senat i Władze Nadrzędne Uniwersytetu Jagiellońskiego 1796-1849

SYGNATURA:

S I 508 – Dziennik zapisu audytorów Uniwersytetu Jagiellońskiego na rok szkolny 1829/30 dla urzędu Inspektora Instytutów Naukowych sporządzony 1829/30

DIGITALIZACJA:

Archiwum Uniwersytetu Jagiellońskiego

2024 r.

1. NR ARCHIWUM:	2. NAZWA ARCHIWUM:	
805	Archiwum Uniwersytetu Jagiellońskiego	
3. NAZWA ZESPOŁU:		
Senat i Władze Nadrzędne Uniwersytetu Jagiellońskiego 1796-1849 (S I)		
4. NR ZESPOŁU:	5. SYGNATURA OBIEKTU:	
4	S I 508	
6. LICZBA STRON/KART:	7. LICZBA SKANÓW:	
66	37	
8. DATA WYKONANIA:	9. NAZWA PRACOWNI:	10. WYKONAWCA KOPII CYFROWYCH:
2024	Archiwum UJ	Igor Waligórski
11. UWAGI:		
-		

Nr 416

Dziennik Zapisu
Audytorów
Uniwersytetu Krakowskiego
na Rok szkolny 1829/30.

dla Urzędu Inspektora Instytutów
Naukowych
sporządzony

102

do L. 5245. Dys.
832

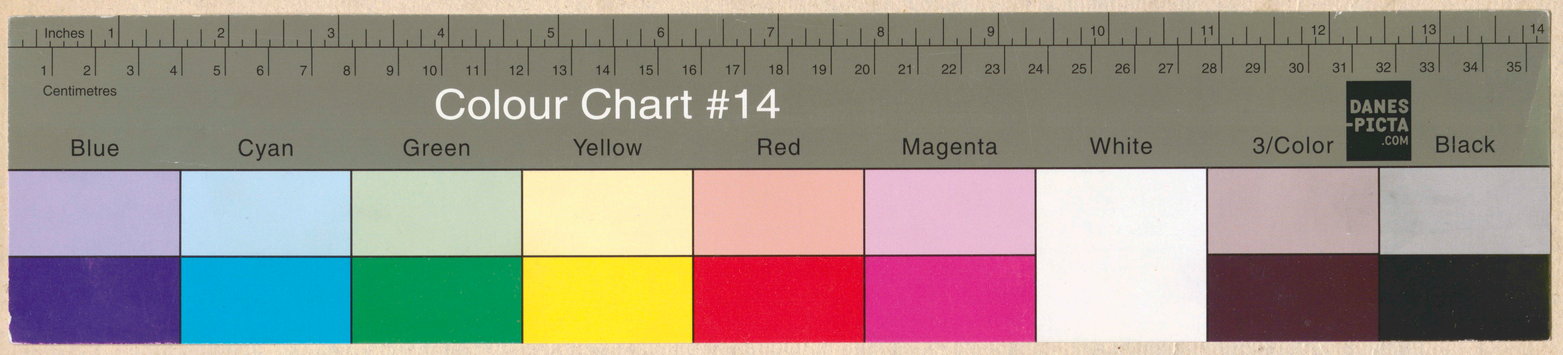
Inches
Centimetres
Colour Chart #14
DANES-PICTA .COM
Blue
Cyan
Green
Yellow
Red
Magenta
White
3/Color
Black

№ 416

Data Zapisu 1829	Liczba Porządkowa	Nazwisko i Imię Autora tomu	Miejsce Urodzenia Powiat lub Gmina Województwo Kraj	Religia: Katolicka	Religia: Wyznania	Rok Urodzenia	Rodzice: czy żyją?	Rodzice: Gdzie mieszkają? Stale?	Stan lub Zatrudnienie Rodziców	Czy ma Świadectwo i jakie?	Stan zdrowia
Wrzesień 28.	1.	Borecki Karol	Kraków	1.	--	1806.	+	— — —	Handlowa matka mieszkanie opiekuje się wnuczką	mo z Uniwersytetu Lwow. Wydz. Medycznego	zdrow
"	2.	Burdzinski Ludwik	Sieradz Woiewodz. Mielsk Powiat Kraków	1.	--	1811.	--	w Chrzanowie — Cyrkule Bocheńskiej Geligi	Dziedzic tegoż Wsi	Maturitatis Lyc. S. Barbary	Zdrowy mocno teraz febry
"	3.	Ciepły Franciszek	Dziedzictwo w obwodzie Krzyżanowskim w Sandecz. Cyrkule	1.	--	1804.	--	Rolnicy w Dziedzictwie	Rolnicy	z Wydziału Filozoficznego	Zdrowy
"	4.	Brudzisz Adam	Bystrzyca w obwodzie Krzeszowickim	1.	--	1804.	--	Ojciec żyje	Ekonomus dóbr	z Akademii Krzyżowego Cyrkułu Tarnowskiego	~~Zdrowy~~
"	5.	Lichaniewicz Aleksander	Dynów Cyrkuł Jarosławski, Galicya Austr.	1.	--	1810.	--	Ten dla spraw Wsi. Cyrkułu Tarnowskiego Dziesiętnego, Oddział: Granicznego	Dzierżawcy dóbr Ziemskich	z Gymnazyum Tarnowskiego Roku 1828. Retoryki	~~Zdrowy~~
"	6	Olecki Kajetan	Bebło Cyrkuł Brzeżański	1	--	1800	--	w Gnojnicach w Cyrk: Tarnowskim. —	Dzierżawcy dóbr	z Wydziału Filozoficznego.	~~Zdrowy~~
"	7.	Olecki Teofil Brat rodzony powyższego	Czyżkowa w Cyrkule Tarnowskim	1.		1811.	--	~~Zdrowy~~	~~Zdrowy~~	z Gymnazyum Krakowskiego normalnego i Gymnazyum Gramatyk.	~~Zdrowy~~
29.	8.	Opyd Michał	Kamienica w Cyrkule Sandeckim	1.	"	1806.	"	w Kamienicy.	Wieśniak	Uczeń Gimnazyalny w Tarnowie	Zdrowy
"	9.	Stan. Jakób Gerstenkorn.	Tomaszowice Woj. Lubelskie Obw. Kamery Skarb.	Mojżeszowego.		1805.	"	w Tomaszowicach.	Szynkarz Soli.	z 3ciej Klassy Gimnazyum Lubelskiego	Zdrowy
	10.	Schwarz Bartyli	w Krakowie.	Grecko Ryt.		1808.	"	w Krakowie.	Kupiec	z 1ey Rz. Medycyny.	Zdrowy
	11.	Mirecki Kajetan	w Krakowie.	"		1804.	Umarła Matka	—	—	z 1ey Rz. Medycyny.	Zdrowy
	12.	Starzyński Franciszek	w Pile w Obwodzie M. Krakowa.	1	"	1808.	"	w Podkrzywnicach Gm. Chrzanowa.	Rolnicy	Maturitatis Gimnazyum w S. Anny.	Zdrowy
	13.	Zoller Ferdynand	w Krakowie.	"		1809	"	w Krakowie.	Traktyer	z 1ey Rz. Filozoficznego Roku 1829	Zdrowy

Skąd się utrzymują?	Czy z tytułu domu posiadłości w Gradowie?	z kogo się skupił i w którem mieszka?	Zamieszkanie Ulica, Numer, Miasto i Imię z Nazwiskiem Gospodarza	Od którego Roku mieszkanie w Gradowie	Gdzie się przedtem wszyscy mieścili?	Czy od Opisu Numu przed tem mieszkali tu?	Wyznania	Klasa Szkoły w Gimnazyum	Numer Dziennika	Opłata Miesięczna
z Korrepetycyi Uczniów Szkoły.	Sam się.	u P. Szeraf. pierwszego Aptekarza w Gmachu XX. Miłosierdzia	Zamieszkuje u P. Surzyckiego № 23 na Stradomiu	Od urodzenia	u S. Barbary przy Cyrkule od VI. w S. Anny	—	Mojżesz.	4.	1.	№=2. 29. 7bris Zapłacił
z Korrepetycyi.	Matki mieszkający w Gradowie	Tymoszem w Mielcu		Od R= 1827.	w Kielcach. w Gradowie od Obwodu V. Lwowsk.	—	Ew.	1.	8.	8. Zapłacił
z Rzeszowa u Bonawentury Wdowy	Sam się.	u P. Bonawentury	831. ulica Grodzka Dom. P. Pikorowa	Od R= 1819.	w Szkole Gim. Wydz. III. z wyjątkiem na Wygrzał	—	Mojż.	2.	2.	2. 29. 7bris Zapłacił
w Rzeszowie u Kierespa	sam sobie	u P. Kierespa	203. ulica Grodzka do Domu P. Kierespa	Od 1820.	w Rzeszowie na Wygrzał	—	Chrześcijanin	2.		№1. 29. 7bris Zapłacił
Kapitanem Rodziców	P. Wierzeyskiem Obywatelem Rzeszowskim Obywatelskim	u P. Ligęzy Miejskiego i Ekonomicznego	jako obok poprzednio	teraz	w Rzeszowie i po wsiach u Krempel	—	Rzymsko Katolicy	1.	29. 30. 7bris Zapłacił	
Majątkiem Rodziców czyli z dowiedzą się Starosta	sam sobie	u W. P. Stanisławskiego Komornika	ulica Grodzka № 167.	Od R= 1820. 29.	w Rzeszowie i Lwowie	—	Mojż.	1.	119. 5 Bal. 2.	
~~Rodziców~~	Brata Kajetanowi			Od R= bieżą	w Rzeszowie	—	Ew.	8.	1.	P. P. Lipiec owa Dyrekcja w Rzeszowie do Wiadomości i stosownego Postępowania.
Sam.	Sam sobie.		Tymczasowie u P. Bizańskiego, Uczenia Szkoły Gimnazyalnych	Od Roku bieżącego	w Sanoku	—	Ew.	Fil.	1.	4. 29 7bris 2.
Rodzice.	id.	u Stan. Józefa Mandoszenia № 91. na Kalinie.	u Józefa Mandoszenia	Od Roku bieżącego	w Lublinie	—	Mojż.	1.	1.	5 29. 7bris 2.
id.	id.	u Rodziców Ulica Grodzka № 82.	u Rodziców	Od Roku bieżącego	w Krakowie	Rodzice	Mojż.	2.	6 29. 7bris 2.	
Sam.	Oyciec	u P. Dorna Aptekarza na Kalinierze.	u P. Dorna	id.	id.	—	Mojż.	2.	7 29 marca 2.	
id.	id.		przy Ulicy Sławkowskiej № 349 Nowosc.	id.	id.	—	Ew.	2.	1.	9. 29 9bris 2.
Sam.	Oyciec.	u Oyca	przy Ulicy Floryańskiej № 582.	id.	u Rodziców w Krakowie	Rodzice	Mojż.	1.	10 29 7bris 2.	

Data Zapisu	Liczba porządkowa	Nazwisko i Imię Rodziców	Miejsce urodzenia — Powiat lub Cyrkuł — Województwo, Kraj	Religia — wyznanie	Rok urodzenia	Rodzice — czy żyją?	Rodzice — gdzie mieszkają stale?	Stan lub Zatrudnienie Rodziców	Czy ma Świadectwo i jakie?	Stan Zdrowia
wrzes. 29.	14.	Ratuld Aleksander	w Węgrzcach Ok. W. M. Krakowa	l.	1811.	Matka żyje	w Krakowie.	Modniarka.	Matki, wit. z Lic. S. Barbary	dobry
"	15.	Gielg Eraklem.	w Krakowie l.	"	1814.	"	id.	Krupiec	Matki, wit. z Lic. S. Anny	id.
"	16.	Błaszczyk Kiewicz Antoni.	w Brzoskach Cyrk. Jasielsk.	"	1807.	"	w Męcinie Cyrk. Tarnowskim.	Pszczelarz	id.	id.
"	17.	Cielotowski Jan Chrzciciel	Mareczyn Cyrkuł Wodzisławski w Galicyi	l.	1812.	+	—	Krawiec był Ojcem.	Matki z Lic. S. Barbary	(cieśliny)
"	18.	Merlz Hilary.	w Szczuczynie Woj. Król. Ob. Ełkuski.	l.	1808.	Żyje	w Krakowie.	Marszałkiem Dworu.	Dyplom na Lekarza Aptekarskiego.	id.
"	19.	Domański Wawrzyniec.	w Bodzęcinie Woj. Sandomierskim Ob. Opatowskim.	l.	1807.	"	w Bodzęcinie.	Mieszkan.	z 2ch Rz. Medycyny Uniw. Jagiell.	dobry
"	20.	Popielecki Stanisław	Kraków.	l.	1808.	Żyje	w Krakowie.	Obywatel.	z 2ch Rz. Prawa Uniw. Jagiell.	id.
"	21.	Andrzejowicz Józef	w Morawicy w Obrębie M. Krakowa	l.	1804.	Żyje	w Lencach w Galicyi Cyrkuł Wadowickim.	Oficyalista Poczty.	z 1ch Rz. Medycyny Uniw. Jagiell.	id.
"	22.	Lasocki Józef.	w Laborcu Woj. Król. Ob. Sandeckim	l.	1807.	Mat. Żyje	w Laborcu.	Obywatel Rolnik	z 2ch Rz. Prawa Uniw. Jag.	id.
"	23.	Lysakowski Józef.	w Młoszowicach Woj. Król. Ob. Olkuskim	l.	1807.	"	w Krakowie.	Oficyalista Pocztowy.	z 1ch Rz. Filozofii Uniw. Jagiell.	id.
"	24.	Wiserskie wicz Wincenty.	w Radomyślu Woj. Kaliskim Ob. Pleszkowskim.	l.	1802.	+	—	—	z 1ch Rz. Prawa Uniw. Jag.	id.
"	25.	Brzeski Cyprjan.	w Bukowie, Wsi Ob. Krakowa	l.	1807.	+	—	—	z 1ch Rz. Filozofii Uniw. Jagiell.	id.
30. Wrzes.	26.	Dzianott Onufry.	w Krakowie	l.	1811.	Mat. Żyje	w Krakowie.	Żona Profesora	z 1ch Rz. Filozofii	id.

Skąd się utrzymuje?	Czy zostaje w domu sporządzony w Orchowie.	U kogo się stancuje i w którem miejscu?	Zamieszkanie Numer, Ulica, Gmina, Gubernia?	Do którego Szkolnictwa należy?	Gdzie się przedtem uczył i mieścił?	Czy ma Opiekuna i Jego miejsce stałe.	Wydział	Liczba Klasy w Uniwersytecie?	Opłata Minerwale
Sam.	Nie.	u Matki przy Ul. Szpitalnej № 628.	u Matki.	Do Gimnazjum	w Krakowie.	Matka	F.	1.	44. 18 Paźd.
Rodzice.	Rodzicom.	u Rodziców na Klasztorze № 62.	u Rodziców.	id.	id.	Rodzice.	F.	1.	12. 29 Paźdz.
Sam.	Nie.	u PP. Geiger na Klasztorze № 62.	u PP. Giel. góra.	Do Rz. 1823.	w Tarnowie.	Nie ma	F.	1.	11. 29 Paźdz.
z Korepetycyi	Sam sobie. —	u Jana Szczepanowskiego Cyrkuł Tarnowskim przy Zamku № 6	w Collegium S. Stan. u X. Wolnierowa.	1816	Do Rz. 1822. w Lyceum Bar.	— —	F.	1.	13. 29 Paźdz.
Sam	id.	u L. Dąbkowskiego Aptekarza w Rynku № 462.	u L. Dąbkowskiego.	1817.	w Krakowie.	Nie ma	M.	1.	14. 29 Paźdz.
id.	id.	na Ul. Grodzkiej № 197.	u L. Kucińskiego	1821.	w Kielcach.	—	M.	3.	15. 29 Paźdz.
id.	id.	u Cyrulika na Bramie № 68.		Do Gimnazjum	w Krakowie.	—	L.	3.	259. 13 Listo.
id.	id.	Ulica Szewska № 341.	Ulica Szewska № 341.	Do 1826.	w Tarnowie i Lwowie	—	M.	2.	16. 29 Paźdz.
id.	id.	u L. Mozyńskiego przy Ulicy Skarpanej № 514.	u L. Mozyńskiego.	Do 1826.	w Kielcach	—	L.	3.	17.
id.	id.		w Ulicy S. Jana № 492. Gm. IV. a Nr. Dziecka —	Do 1819.	w Krakowie.	—	M.	1.	234. 21 Paźd.
id.	id.			Do 1827.	w Kaliszu.	—	L.	2.	18. 29 Paźdz.
id.	id.	u L. Sikorskiego Ul. Bracka №	u L. Sikorskiego.	Do 1820.	w Krakowie.	—	L.	1.	19. 29 Paźdz.
Rodzice	Rodzicom	u Matki Ul. Szpitalna № 342.	u Matki	Do Gimn.	w Krakowie	Matka	M.	1.	24. 30. Paźd.

Data Zapisu	Liczba porządkowa	Nazwisko i Imię Ucznia	Miejsce Urodzenia, Powiat lub Obwód, Województwo Woj. Kraj	Religia: Wyznania	Rok Urodzenia	Rodzice: czy żyją	Rodzice: gdzie mieszkają stale.	Stan publ. Zatrudnienie Rodziców	Czy mają stryjów, dziadów i braci	Stan zdrowia
30. Września	27.	Smitowski Jan.	Stawiec Woj. Krak. Ob. Miechow	Ewangelickiego	1813.	Oboje żyją	w Stawiec.	Professor	Matka, Wikaryusz Lic. S. Anny.	zdrowy.
"	28.	Majer Józef.	w Krakowie.	"	1807.	"	w Krakowie.	Obywatel.	z 4ch Braćmi Medycyny Ucznia.	"
"	29.	Wojciechowski Jan.	w Sandomierzu.	"	1799.	Matka żyje	w Sandomierzu	Mieszczanka	na Polu, aptekarza w Radomiu	"
"	30.	Pieczkowski Teofil.	Stwardowice Woj. Krakowskie Ob. Olkuski	1.	1808.	id.	w Krakowie.	Obywatel Wielka	z 1 Bratem Ucznia.	id.
"	31.	Lipczyński Ignacy.	Stupia Woj. Krak. Ob. Kielecki	1.	1811.	"	id.	Dzierżawca	z 2ma Braćmi Prawa Ucznia.	id.
"	32.	Leszczyński Antoni.	w Jaworznie Ob. Woln. Krakowa	1	1813.	"	id.	Mieszczanin w Woln. Krakowie	z 1 Bratem Filozofii Ucznia.	id.
"	33.	Baszkiewicz Krzysztof.	w Wolborzu Woj. Krak. Ob. Olkuski	1	1807.	Matka żyje.	w Wolborzu.	Mieszczanka	z 1 Bratem Prawa Ucznia.	id.
"	34.	Kleszczyński Jan.	w Bożnowicach Galicyi Obw. Sandecki	"	1803. +	—	—	—	z 2ma Braćmi Prawa Ucznia.	id.
"	35.	Lewicki Adolf Stanisz.	w Radomiu.	Rzymsko Katolickiego	1803.	"	w Radomiu	Doktor Medycyny	z 1 Bratem Medycyny Ucznia.	id.
"	36.	Rudzański Leonard.	w Szczawnicy Obw. Jasielski	1.	1808.	Matka żyje	w Radomiu.	—	z 1 Bratem Filozofii Ucznia.	id.
"	37.	Kaczyński Wojciech.	w Łanowicach Obw. Rzeszowski.	"	1801. +	—	—	—	z 1 Bratem Medycyny Uczniem.	id.
"	38.	Sieskab Jan.	w Krakowie.	1.	" 1813.	"	w Krakowie.	Obywatel Mł.	Matki brat Lic. S. Anny	id.
"	39.	Gołębiowski Karol	—	1.	" 1806.	"	—	Commissarz Jana Cur. gowy Ur. Ulanowski	z Objęcia tytułu filozofii Doktora Fizyczności	—

Skąd się ubezpieczenie.	Czy zostało uiszczone w Kasie.	U kogo ubezpieczone w którem miejscu.	Zamieszkanie Ulica Imię Dziedzica	Od którego Roku w Kasie	Gdzie się przez ostatni rok mieszkało	Czy ma Opiekuna i gdzie mieszka stale.	Wydział	Klasa Rok w tej klasie	Czy Matka Minerwale?
Ojciec.	Nie.	u Lubowieckiego Rewizora M. Szeroka	u P. Lubowieckiego.	od 1826.	w Bin. kowie.	—	Fil.	1.	20. 30. 7bris
Sam.	id.	u PP. Stroińskich M. Stara Kowska № 402.	u PP. Stroińskich.	od Mro. Stenia	w Krakowie	—	M.	5.	115
id.	id.	u P. Louis w M. Sienney № 55	u P. Louis	od 1827.	w Sandomierzu	—	M.	1.	21 30 7bris
id.	Matce	u Matki M. Storyan № 564.	u Matki	od 1827.	w Krakowie.	Matka	P.	2.	22. 30 7bris
Rodzice.	Rodzicom	u Rodziców M. Storyan № 588.	u Rodziców	od 1821.	id.	Rodziców	P.	3.	23 30 7bris
id.	id.	u Rodziców M. Stary. № 331.	id	od Mroz Stenia	w Krakowie	Rodzicom	M.	1.	26. 30 7bris
Sam.	Nie	u PP. Rzegerów Ks. Rym. № 26.	u PP. Rzegerów.	od 1819.	id.	Nie	P.	2.	30. 30 7bris
id.	id.	u P. Lasockiego M. Grodzka № 225.	u P. Lasockiego	od 1819.	id.	id.	P.	3.	32. 30 7bris
id.	id.	M. Sienna № 55.	M. Sienna № 55.	1827.	w Krakowie	id.	M.	2.	27. 30 7bris
id.	id.	M. P. Estreichera Bla Szeregowskiego	u P. Estreichera	od 1827.	w Krakowie	id.	M.	1.	25. 30. 7bris
id.	id.	u P. Romiszewskiego M. St. Krzyska № 673.	u P. Romiszewskiego	od 1827.	we Lwowie	id.	M.	2.	31. 30. 10bris
Rodzice	Rodzicom	u Rodziców M. Wiślnem № 307.	u Rodziców	Od Mro. Stenia	w Krakowie	Rodzicom	P.	1.	28. 30. 7bris
Sami z siebie w Aptece	Jan Sobie	u P. Floryana Sawickiego przy Aptece.	u P. Sawickiego Flor: Aptekarza w Rynku № 432.	Od Mroz Dzienia	w Krakowie Lycaeum S. Anny.	—	Nar. Fizyczno Chemicznej	2.	33. 30 7bris

Data Zapisu	Liczba Porządkowa	Nazwisko i Imię Ucznia	Miejsce Urodzenia, Powiat lub Gubernia, Obwód i Kraj	Religia wyznanie	Religia Rok Urodzenia	Żyd czy żyje	Żyd gdzie mieszkał lub Stało?	Stan lub Zatrudnienie Rodziców	Czy ma Świadectwo i jakie?	Stan zdrowia
Wrzesień 30.	40.	Jaworski Felix.	Urodzony miasto Krakowie Obwód w Powiecie Sądowym miejskim.	1.	1812.	"	Matka żyje miejsce Krakowie	Urzędnik po Fizykacie Krakowskim Miejscu	Maturitatis uscultatum S. Stary	Dosyć Dobry
"	41.	Baczyński Antoni.	Sierota z Krakowie w Cyrkule Bocheńskim	1. "	1804	+	—	—	z 1ej Kl. Medycyny Mr Jag	Dobry.
"	42.	Kwiatkowski Józef.	w Krakowie	1. "	1816	"	w Krakowie	Professor Uniw. Jagiell.	Matka, rittatis, zdał z Lic. S. Anny.	Dobry.
"	43.	Möllikel Józef.	id.	1. "	1809	"	id.	Kupiec	z 4ej Kl. Filoz. Mr Jag	Dobry.
"	44.	Hanicki Antoni.	id.	1. "	1803	"	id.	Obywatel	z 4ej Kl. Medycyny Mr Jag	id.
"	45.	Łysiński Wincenty	w Rudzkowie Woj. Małopol. Ob. Liwskowy	1. "	1802	+	—	Mieszczan.	z 2ej Kl. Medycyny	id.
"	46.	Hensel Józef.	w Krakowie	1. "	1811.	"	w Krakowie	Obywatel	Maturitatis z Lic. S. Barbary	id.
"	47.	Krämer Karol.	w Krakowie	1. "	1813.	Życia Żyje	id.	id.	z 1ej Kl. Filozof. Mr Jag	id.
"	48.	Wysocki Felix	w Pinczowie	1. "	1808	"	id.	Rektor Liceum S. Anny	z 3ej Kl. Med. Mr Jag	id.
"	49.	Serbe Edward.	w Krakowie	1. "	1812.	"	w Krakowie	Obywatel	z 1ej Kl. Filozof. Mr Jag	id.
"	50.	Rambau Saladyn.	w Pankach Woj. Ob. Wieluńsk	Ewan. gelis. Augsb.	1809	"	w Miast. Woj. Kral. Ob. Kielecki	Obywatel	z 1ej Kl. Medycyny Mr Jag	id.
"	51.	Nowakowski Stanisław	w Krakowie	1. "	1809	Matka	w Krakowie	Obywatel Szelka	z 1ej Kl. Filozofii Mr Jag	id.
"	52.	Brzeziański Franciszek	w Stoczynie Cyrk. Radzie. ski.	1. "	1809	"	w Mszelnej.	Mieszczan.	z 6tej Klassy Gimn. w Bochni	id.

Stan Jej utrzymuje.	Czy zostaje pomieszkanie w Szkole?	U kogo się stołuje i w którem miejscu	Zamieszkanie Numer, Ulica, Jomu, Gospodarze	Od którego Roku miesiąca w którym Gorodzie	Gdzie się uczył i mieszk?	Czy ma Bydlenia i gdzieka miesz. Stało?	Wyznania	Który Rok w Klasie uczy się	Ogólna Miesz. Ca.
Kosztem Matki	u Matki	u Matki	Ulica Florjańska № 542 Dom Bl. Ob. Radwańskiej	Od R. 1826.	w Cieszacke	u Księdza Cieszacke	R.	1.	34. 30 Września Z.
Sam.	Nie.	w Domu.	u Sawkowskie, od gr Ul. Szewc. Ka № 341.	1823.	w Szewcowie.	Nie.	M.	2.	167. 6 Klas. Z.
Rodzice	Rodzicom	u Rodzicom	u Rodziców, przy Ul. Mi. Rotayskiej № 848.	Od Urodz	w Krakowie	Rodziców	R.	1.	36 1. 8bris Z.
id.	id.	id	u Rodziców w Rynku № 259.	id.	id.	id.	M.	1.	35. 1 8bris Z.
Sam	Nie.	u Rodzicom.	u Rodziców Ul. Szpitalna № 571.	id.	id.	Nie	M.	5.	38 1. 8bris Z.
id.	id.	u Gorskie, go na Ka. Kamienne № 82.	u Gorskie, go	od 1818.	w Krakowie	Nie	M.	3.	
Rodzice.	Rodzicom	u Rodzicom	u Rodziców Ul. Szpitalna № 609.	Od Urodzenia	id.	Rodziców	R.	1.	37. 1 Klasl. Z.
id.	id.	id.	u Rodziców na Piasku № 22.	id.	id.	id.	R.	2.	39. 1 Klasy Z.
id.	id.	id.	u Rodziców w Rynku № 15.	od 1813.	w Krakowie	id.	M.	5.	42. 1 8bris Z.
id.	id.	id.	u Rodziców Ul. Szewska № 344.	Od Urodzenia	id.	id.	R.	2.	40 1 Klasy Z.
id.	id.	u Sikorskiego w Rynku № 238.	u Sikorskie. go.	Od 1825.	w Kościele	Rodziców.	M.	2.	41 1 8bris Z.
Sam.	Nie.	u Matki Ul. Grodz. ka № 117.	u Matki	Od Urodz	w Krakowie	Matki	R.	2.	43. 1. 8bris Z.
id.	id.	u Matkiewiczowy na Garbarskie	u Matkiewiczowy	od 1829.	w Bochni.	Nie.	R.	1.	131. 6 8bris Z.

Data zapisu	Liczba porządkowa	Nazwisko i Imię Urzędu	Miejsce urodzenia lub pobytu Urzędu	Religia	Wiek	Rok Urodzenia	Rodzice: Ojciec żyje	Rodzice: Ojciec zmarł	Rodzice: Matka żyje	Rodzice: Matka zmarła	Stan cywilny lub Rzemiosło Urzędnicze	Czy posiada majątek jakiego rodzaju	Stan zdrowia
1. Października	53.	Palisie, wiss Franciszek	w Grodzisku Rzeszowskim.	r. k.	1807.	+		——	——	——		z 17 Rz. Filozof. i 2 Rz. Bod. Mu. Jag.	dobre
"	54.	Majewski Kalinowicz	w Krakowie.	"	1809	"		w Krakowie	Mistrzynie na Bodgórzu			z 17 Rz. Filozofii Mu. Jag.	id.
"	55.	Star. Eliasz Weissblak	w Krakowie.	Mojżeszowe.	1804.	+		——	——			z 17 Rz. Filozofii Mu. Jag.	słabe.
"	56.	Andrzejowski Antoni.	w Krakowie.	r. k.	1807.	Życie żyje		w Krakowie.		Mularz		z 17 Rz. Medycyny Mu. Jag.	dobre.
2.	57.	Charasiński Adam.	w Kromołowie Woj. Krak. Ob. Olkuski	r. k.	1806.	+		——	——			z 2 Rz. Medycyny Mu. Jag.	id.
"	58.	Saski Wiktor.	w Stawienie Woj. Sandom. Ob. Radomski	"	1803	"		w Jedrowicach Woj. Krak. Ob. Kielecz.		Urzęd. Sukn.		z 17 Rz. Medycyny Mu. Jag.	id.
"	59.	Bystronski Franciszek	w Rożiegłowach Woj. Krak. Ob. Olkuski	r. k.	1804	+		——	——			z 17 Rz. Medycyny Mu. Jag.	id.
"	60.	Nowiński Antoni	w Krakowie.	r. k.	1808.	"		w Krakowie		Mistrz Muzyki		z 17 Rz. Filozofii Mu. Jag.	id.
"	61.	Krupecki Franciszek	w Braciejowicach Dyrk. Bochen.	r. k.	1807.	+		——	——			z 2 Rz. Prawa Mu. Jag.	id.
"	62.	Olesiński Piotr.	w Krakowie	r. k.	1804	"		w Krakowie.		Obywatel.		z 17 Rz. Filozof. Mu. Jag.	id.
"	63.	Krzyżanowski Erazm.	w Krakowie	r. k.	1809	Życia żyje		id.		id.		z 2 Rz. Prawa Mu. Jag.	id.
"	64.	Szczyrek Tomasz	w Wolowanie Dyrk. Wadow.	r. k.	1809	+		——	——			z 17 Rz. Medycyny Mu. Jag.	id.
"	65.	Albiński Józef.	na Podgórzu	r. k.	1808.	"		w Podgórzu		Chirurg		z 2 Kl. Filozof. Gibon. Bocheńs.	id.

Skąd się utrzymuje	Czy posiada prawo Miasta Krakowie	W którym się Mieście i w którem miejscu	Zamieszkanie i Imię Gospodarza	Od kiedy w Mieście w Kamienicy	Gdzie się przedtym urzędował	Czy ma Obywatelstwo w Gdzie	W. Sta.	Kwota w Złp. miesięcznie	Opłata Minerwale.
Sam.	Nie.	u PP. Kapucynów na Rynku № 16.	u PP. Kapucynów (od Lipca 20 Lutego 1833 Rychtera tego)	od 1825.	w Rzeszowie	Nie.	Tak	2.	86 / 3 Kl. Z
id.	id.	u Rzeźnicow Ul. Kanonicza № 125.	u Rzeźnicow	Od Urodzenia	w Krakowie	Nie.	M.	1.	53. / 2 Kl. Z
id.	id.	u Star. Rozenfelsa pod Kamienicą № 156.	u Star. Rozenfelsa	id.	id.	id.	M.	1.	Zapisany w Kal. Rzy.
id.	id.	u Rzeźnicow Ul. Stolarska № 64.	u Rzeźnicow	id.	id.	id.	M.	5.	45. / 2 Kl. Z
id.	id.	u Brata Ul. Szpitalna № 198	Ul. Florjańska № 514.	od 1824.	id.	id.	M.	3.	63. / 2 Kl. Z
id.	id.	u W. Bar. Ala Aptekarza na Rynku № 24	u W. Bar. Ala.	od 1827.	w Kralicach w Kielcach	id.	M.	2.	46. / 2. 8 Kl. Z
id.	id.	u W. Kanonickiego Profesora Ul. Mikołajska № 648.	u W. Kanonickiego	od 1827.	w Gliwicach w Szlasku	id.	M.	2.	215. / 14 Kl. Z.
id.	id.	u Rzeźnicow Ul. Szewska № 348.	u Rzeźnicow	Od Urodz.	w Krakowie	id.	M.	2.	40 / 2. 8 Kl. Z
id.	id.	u P. Lipińskiego w Rynku № 479.	u P. Lipińskiego.	od 1815.	id.	id.	P.	3.	47. / 2 Kl. Z
id.	id.	u P. Bogusza na Podzamczu spektora Ul. Szpitalna № 150.	u P. Bogusza	od Urodz.	id.	id.	P.	4.	50. / 2 8 Kl. Z
Ojciec.	Ojca.	u Ojca na Wesołej № 189.	u Ojca	id.	id.	Ojca	P.	4.	48. / 2 Kl. Z
N. Lapiński Woj.	Woja.	u P. Gliszczyńskiego na Wesołej № 230.	u P. Gliszczyńskiego.	od 1828.	w Bochni	Woj. w Krakowie	M.	2.	190. / 10 Kl. Z
Sam	Nie.	u P. Jarzyńskiego Ul. Grodzka № 26.	u P. Jarzyńskiego.	od 1829.	w Krakowie w Bochni	Nie.	P.	1.	51. / 2 8 Kl. Z

Data Kapitu.	Liczba porządkowa	Nazwisko i Imię Ucznia	Miejsce urodzenia Lowu lub Gubernii Województwo Kraj	Religia		Rok Urodzenia	Rodzice			Stan fortuny rodziców	Czy ma świadectwa i jakie?	Stan zdrowia
					czy Katolicy		czy żyją	gdzie od kiedy stale				
Paźd. 2.	66.	Zakrzewski Eugenius	Woytkowa Cyfr. Sanocki	l.	"	1807.	"	w Jasieniu Cyfr. Bocheńskim.		Obywatel.	z 1m Rz. Filozofii 1m Jag.	dobry.
"	67.	Szewczyk Wincenty Ignacy.	Bl. Raszki Woj. Kalisk. Ob. Sieradzkie	l.	"	1806.	Cyrkule życie	w Borzyckich Woj. Kalisk. Ob. Sieradz.		Obywatel.	z 1m Rz. Medycyny 1m Jag.	id.
"	68.	Czyż Ludwik	w Trzebini Okr. Wiel. Krakowa	l.	"	1812.	Mat. ko życie	w Krakowie		Kapitalista?	z 1m Rz. Filozofii 1m Jag.	id.
"	69.	Zaniecki Jan.	Krakow.	l.	"	1811.	"	id.		Kapelmistrz	Maturitatis Lic. S. Anny.	id.
"	70.	Michałowicz Piotr.	w Michałowicach Woj. Kral. Ob. Miech.	l.	"	1808.	"	w Miechowicach		Mieszczanin	z Maturitatis Lic. S. Barbary.	id.
"	71.	Goryczkowicz Alexander	w Iwanowicach Woj. Kral. Ob. Miechowskie	l.	"	1809.	Życie	w Pleskach Okr. Wiel. Krakowa		Officyalista Miasta prywatny	z 1m Rz. Filozofii 1m Jag.	id.
"	72.	Chlebowski Jan.	w Katowicach Cyrk. Wadowickim.	l.	"	1810.	"	w Katowicach Cyrk. Wadowickim		Mieszczanin	Maturitatis Lic. S. Barbary	id.
"	73.	Wawnikiewicz Franciszek	w Kleczanach Woj. Kral.	l.	"	1808.	+	——		——	Maturitatis Lic. S. Anny	id.
"	74.	Szczepanowski Stanisław	w Rudawie Woj. Kral. Ob. Kleczk.	l.	"	1811.	"	w Krakowie		Piwarz Regal. Skowy	Maturitatis z Lic. S. Anny.	id.
"	75.	Nittner Józef.	w Lublinie.	l.	"	1807.	"	w Lublinie		Obywatel.	z 2m Rz. Medycyny 1m Jag.	id.
"	76.	Brzezowski Tytus.	w Dziekanowicach Woj. Kral. Ob. Miech.	l	"	1810.	Mat. ko żyje	w Krakowie		Obywatel.	z 1m Rz. Prawa 1m Jag.	id.
"	77.	Krakrzyński Karol.	w Rabsztynie Cyrk. Wadowickim.	l	"	1808.	"	w Mszarzbnie Woj. Kral. Ob. Miech.		Obywatel	z 1m Rz. Prawa 1m Jag.	id.
	78.	Langi v Lichtenthal Jan	z Witkowa Cyrk. Lubelskim.	l.	"	1807.	+	——		——	z 1m Rz. Medycyny 1m Wiedeńskiego	id.

Skąd się do szkoły przyjmuje	Czy zostaje Poruczony Komorze Krakowie	W którym się mieszkaniu i w którym miejscu.	Kamienicznika. Nazwisko i Imię Gospodarza	Od którego Roku w Krakowie	Gdzie się przestępuje nauki.	Czy ma Opiekuna i gdzie Domu miesz. Kapitale	Wyznania	Klasy w których uczęszcza	Ostatnie Klassyfikacye.
Sam.	Nie.	u Gr. Bnarskiego na Dietlowskiej Nr. 95.	u Gr. Bickarskich.	od 1827.	w Rzeszowie.	Nie.	R.	3.	62. 2 8bris Z.
id.	id.	u P. Lauverais Brotf. Alt. Wiślna Nr. 269.	u P. Lauverais.	od 1825.	w Kaliszu.	Nie.	4 M.	3.	52. 2 8bris Z.
Rodzice.	Matce.	u Matki w Rynku Nr. 261.	u Matki.	od Wrzes.	w Krakowie i liczy wie.	Matki.	K.	2.	56. 2 Paźd. Z.
Rodzice.	Rodzicom	u Rodziców	u Rodziców Alt. Starowiskiego Nr. 446.	od Wrzes.	w Krakowie.	Rodziców.	K.	1.	55. 2. 8bris Z.
Sam.	Nie.	u Jasińskiego Kom. Alt. Polarska Nr. 62.	u Jasińskiego.	od 1822.	id.	Nie.	K.	1.	54. 2 Paźd. Z.
id.	id.	u X. Sufragana Archidiec. na Piasku Nr. 95.	u X. Sufragana Archidiec.	od 1822.	id.	Nie.	M.	2.	57. 2 Paźd. Z.
id.	id.	u Fritza Krawca na Rynku Nr. 22.	u Fritza.	od 1823.	w Krakowie.	id.	K.	1.	157. 6 8bris Z.
id.	id.	u P. Mikutowskiego Alt. Szlowska Nr. 393.	u P. Mikutowskiego	od 1817.	id.	id.	K.	1.	58. 2 Paźd. Z.
id.	id.	u P. Chłopickiego Alt. Sławka Nr. 345.	u Pani Chłopickiej	od 1820.	id.	id.	K.	1.	59. 2 Paźd. Z.
id.	id.	u P. Kiereskiego Alt. Grodzka Nr. 203.	u P. Kiereskiego	od 1825.	w Lublinie.	id.	M.	3.	60. 2 8bris Z.
Matka.	Matce	u Matki Alt. Floryańskiej Nr. 340.	u Matki	od 1821.	w Krakowie	Matki	P.	3.	70. 3 Paźd. Z.
Rodzice	Rodzicom	u P. Schweinfleisz Alt. Szpitalna Nr. 606.	u P. Schweinfleisz	od 1826.	w Kleczanach i Limanowie	Rodziców	P.	3.	61. 2. 8bris Z.
Sam.	Nie.	u P. Szopowicza Kanc. Alt. Sukiennice	u P. Szopowicza	od 1829.	w Wiedniu.	Nie	M.	2.	64. 2. 8bris Z.

Data zapisu	Liczba porządkowa	Nazwisko i imię Ucznia	Miejsce Urodzenia Powiat lub Cyrkuł Województwo Kraj	Religia	Rok Urodzenia	Rodzice: czy żyją	Rodzice: gdzie mieszkają	Stan lub zatrudnienie Rodziców	Czy ma świadectwa i jakie	Stan zdrowia
Paźdz. 2.	79.	Godlewski Hospadyan	Kagorzyce Woj. Sandom. Ob.	I.	1811.	"	w Górny Woj. Król. Ob. Kielecki	Professor	Matur. Gimnaz. Kielec.	dobry.
"	80.	Charaśiński Jakób.	w Rybczyach Cyrk Jarmowski	I.	1790.	+	——	——	z 1 Kl. Prawa Un. Jag. B	id.
"	81.	Kielczewski Seweryn	z Skoroszyc Woj. Sandom. Ob. Sprzedymirskie	I.	1809.	"	w Skoroszycach	Dzierżaw.	Matur. Gimnaz. z Liceum Radomskiego	id.
"	82.	Kapuściński Mateusz	z Czelatyc Woj. Król. Ob. Olkuski	I.	1811.	"	w Czelatycach	Mieszczan.	Matur. Gimnaz. z Liceum Sandomierskiego	id.
"	83.	Mazurkiewicz Kakimierz	w Tuchowie Cyrk Jarosławski	I.	1805.	+	——	——	z 1 Kl. Filozofii Un. Jag.	id.
"	84.	Jasiński Edward.	w Krakowie	I.	1806.	Mat. Krakowie.	w Krakowie	Wdowa po Profess. Liceal.	z 1 Kl. Filozofii Un. Jag.	id.
"	85.	Popowski Teodor.	w Rzeszowie Cyrk Rzeszowski	I.	1809.	"	w Kosztowej Cyrk Sandomierski.	Organista.	z 4 Kl. Gimnaz. Rzeszowskiego	id.
"	86.	Chrościński Feliksan.	w Grabowej Woj. Król. Ob. Olkuski.	I.	1811.	"	w Kobkowicach Woj. Król. Ob. Olkuski.	Professor.	Maturista. z Liceum S. Anny.	id.
"	87.	Gubarzewski Antoni.	w Bestwinie Cyrk Wadowicki	I.	1806.	"	w Krakowie	Officyalista Sprzysiężony	z 1 Kl. Filozofii Un. Jag. B	id.
3.	88.	Appenzeller Jakób	Groble Cyrk Bocheńskie	I.	1790.	+	——	——	z 1 Kl. Medycyny Un. Jag. B	id.
3.	89.	May Józef.	w Muszynie Cyrk Sandecki	I.	1803.	+	——	——	z 2 Kl. Medycyny Un. Jag. B	id.
"	90.	Mieniewicz Karol.	Jarocin Pow. Poznańskie	I.	1809.	Mat. Kalisz.	w Kaliszu	——	z 1 Kl. Filozofii Un. Jag.	id.
"	91.	Kowalski Mateusz	W. Xięst. Woj. Król. Ob. Mazow.	I.	1809.	"	w Liszu W.	Mieszczan.	z 1 Kl. Filozofii Un. Jag.	id.

Skąd się utrzymuje	Czy zostaje pod nadzorem Komisarza Krakowia	U kogo się bierze Mieszkanie	Kamienice Ulica Numer	Od którego roku Mieszkania w Królestwie	Gdzie się przedtym uczył a ile uczęszczał	Czy ma Paszport gdzie i na ile ważny	Wydział	Klasy	Opłata za Mieszkanie w zł.
Rodzice	Nie.	u P. Karskiey Ul. w Rynku № 453.	u Pani Karskiey	od 1829	w Kielcach.	Nie.	F.	1.	153. / 6 Sem.
Sam.	Nie	u X. Kapińskiego Prorektora w Lic. S. Barbary	u X. Karpińskiego	od 1826.	w Krakowie.	Nie.	P.	3.	68. / 3 Kal.
Rodzice	Rodzicom	u Krajewskiey Ul. S. Anny	u Krajewskiey	od 1829.	w Radomiu	Rodzicow.	F.	1.	65. / 2 Kal.
Sam.	Nie.	u PP. Lubowieckich Rewizorów Ul. Szeroka № 87.	u Lubowieckich.	od 1822.	w Krakowie	Nie.	F.	1.	66. / 2 Kal.
id.	id.	Tymczasowie u Bratka	Ul. Szeroka 40	od 1827.	w Sandomierzu	Nie.	P.	1.	78. / 3 Kal.
id.	id.	u Matki Ul. S. Anny № 132.	u Matki	od Urodzenia	w Krakowie	Nie.	P.	1.	69. / 3 Kal.
id.	id.	na Kamienicy u Sukiennic № 139.	na Kamienicy u Pogorzelskiego	od 1829.	w Rzeszowie	Nie.	M.	1.	209. / 13 Kal.
id.	id.	u P. Szumackiey Ul. S. Anny.	u P. Szumackiey.	od 1820.	w Krakowie	Nie.	F.	1.	67. / 2 Sem.
id.	id.	u Rodziców Ul. Długa № 86.	u Rodziców	od 1807.	id.	Nie.	P.	2.	243 / 26 Kal.
id.	Nie.	na Starowiślnej Ul. №	na Ul. Starowiślnej	od 1801.	id.	Nie	M.	2.	88. / 9 Kal.
id.	id.	u Probnego, Ul. Grodzka № 120. u Kamińskiey		od 1824.	w Sieroszewicach	Nie	M.	4.	185. / 9 Kal.
id.	id.	u PP. Wesołowskich w Rynku № 239.	u PP. Wesołowskich	od 1827.	w Krakowie	Nie.	F.	3.	76. / 3 Kal.
id.	id.	u P. Manowey Ul. Wiślna №	u P. Manowey	od 1817.	w Krakowie	id.	M.	2.	73 / 3 Sem.

Data zapisu	Liczba porządkowa	Nazwisko i imię ubiegającego się	Miejsce urodzenia, bliższa ojczyzna, wyznanie, stan rodzinny	Rok urodzenia	Czy żyje	Rodzice: miejsce stałego pobytu	Stan publiczny	Czyim synem i z jakiej miejscowości	Uwagi zdrowia
Paźd. 3.	92.	Star. Rosenfeld Jakob.	w Krakowie	1810	"	w Krakowie	Rzeźnik	z 12go Rz. Filozof. Uniw. Jag.	dobry
"	93.	Zychowicz Józef.	w Wolbromiu Woj. Kral. Ob. Olkusz	1806	Mat. ka.	w Wolbromiu	Kiesz. dan.	z 17go Rz. Mat. Uniw. Jag.	id.
"	94.	Osiński Michał.	w Morawcu Woj. Kral. Ob. Wie.	1811.	"	w Olszowie X. Pollmańskie	Dzierżaw.	z 12go Rz. Filozof. Uniw. Jag.	id.
"	95.	Bilski Łukasz	w Jasieniu Dek. Bochenski	1806.	+	——	——	z 17go Rz. Filozofii Uniw. Jag.	id.
"	96.	Gadomski Antoni.	w Jaworznie Dek. W. N. Krakowa	1808	+	——	——	z 17go Rz. Filozofii Uniw. Jag.	id.
"	97.	Burdziński Ludwik.	w Tenczynie Woj. Lubelskie Ob. Kamionki	1803	+	——	——	z 17go Rz. Filozofii Uniw. Jag.	id.
"	98.	Lymbler Joachim Stud.	w Krakowie	Mieszczko 1808	"	w Krakowie	Piekarz	z Klasy V. Lic. X. Anny	id.
"	99.	Rostecki Ignacy.	w Sędziszowie Woj. Kral. Ob. Stopnica	1806.	+	——	——	z 17go Rz. Filozofii Uniw. Jag.	id.
"	100.	Bracławski Parcyz.	w Bielczowie Dek. Jasielski.	1804	"	w Radlance Dek. Jasielski.	Piekarz	z Filozof. Uniw. Lwowskiego.	id.
"	101.	Boroński Franciszek	w Skale Woj. Kral. Ob. Olkusz	1811.	"	w Skale	Mieszc. dan.	Malarz. Szkoły Lic. X. Barbary	id.
"	102.	Szpondrowski Józef	w Skawinie Dek. Wadowski.	1806	Mat. ka.	w Skawinie	Mieszczka?	z 2go Rz. Chirurg Uniw. Jag.	id.
"	103.	Gorakowski Jan	w Krakowie	1808	Ojciec żyje	w Lipcu Woj. Kalisk. Ob. Wieluńskie	Ogrodnik. ciel	z 2go Rz. Prawa Uniw. Jag.	id.
"	104.	Bleszyński Wojciech	w Skawcu Dek. Oświęcim. Ob. Auszwic	1806.	"	w Skawcu	id.	z 17go Rz. Filoz. Uniw. Jag.	id.

Skąd się przybyło	Czy dostało paszport. Kroniki w Krakowie	U kogo się stanęło i w którem mieszkaniu	Rzemiosło lub zajęcie po ojcu	Od kiedy mieszka w kraju (Pobyt)	Gdzie przeszło ostatnie 5 lat	Czyim opiekunem i gdzie mieszka ta osoba	Wiek	Klasy Rok. wiek	Opłata Miesz.
Rodzice.	Rodzicom	u Rodziców na Kazimierzu № 62	u Rodziców	Od Urodz.	w Krakowie.	Rodzicom	M.	2.	71. 3 Paźd. Z.
Sam.	Sam?	u PP. Baranowskich Ul. Sobota № 236.	u PP. Baranowskich	od 1819.	id.	Sam	M.	3.	149. 6 Paź. Z.
id.	id.	u P. Oraz. Krowickiego Ul. Polyan. № 512.	u P. Oraz. Krowickiego	od 1820.	id.	id.	K.	2.	72. 3 Paźd. Z
id.	id.	tymczasowo u P. Oraz.		od 1817.	id.	Nie.	K.	2.	82. 3 Paź. Z
id.	id.	u Stryja Ul. Dietla № 26.	u Stryja	od 1821.	id.	id.	M.	2.	74. 3 Paźd. Z
id.	id.	u P. Bira na Ul. Krowskiej № 348.	u P. Bira	od 1817.	id.	id.	M.	2.	75. 3 Paźd. Z
Rodzice	Rodzicom	u Rodziców na Kazimierzu № 121.	u Rodziców	Od Urodz.	id.	Rodzicom	M.	1.	
Sam.	Nie?	u Kleberowej Ul. Sienna № 54.	u Klleberowej	Od 1827.	w Kielcach	Nie.	K.	2.	77 Z
Ojciec	Syna	u P. Schnepfa Prof. na Piasku № 124.	u P. Schnepfa	1829.	we Lwowie.	Nie.	K.	1.	92. 3 Paźd. Z
Sam.	Nie.	u P. Gawlowskiej Mały Rynek № 677.	u Pani Gawlowskiej	od 1819	w Krakowie.	Nie.	K.	1.	172. 7 8bris Z.
id.	id.	u P. Kiereska Ul. Grodzka № 203.	u P. Kiereska	od 1821.	id.	Nie.	M.	3.	87. 3 Paź. Z
id.	id.	u P. Cyprea, rolnika Ul. Grodzka № 231.	u P. Cyprea rolnika	od 1818.	id.	Nie	K.	4.	80. 3 Paźd. Z
Opiekun Woj.	Wujowie	u P. Kraj. Ul. Sw. Anny № 215.	u P. Krajewskiej	od 1828.	w Kielcach	Wuj Zolski w Karnowie	K.	2	87 3 Paź. Z

Data Zapisu	Liczba porządkowa	Nazwisko i Imię Urodzenia	Miejsce Urodzenia Powiat lub Obwód Województwo Kraj.	Religia	Rok Urodzenia	Rodzice. Czy żyją	Rodzice. gdzie mieszkają stale	Stan lub Rzemiosło	Czy ma Świadectwo urodzenia	Stan zdrowia
				Woj. Unia						
Pazs 3.	105.	Szkiepa, mitroki Jan	w Raytrowicach Woj.	I. "	1813.	"	w Krakowie	Mistrz Szkutnicy	Akt urodzenia Kościoła S. Anny	zdrowy
"	106.	Kabowski Napoleon	w Krakowie	I. "	1809.	"	id.	Mistrz Policyjny	Akt urodzenia w Kościele Jana	id.
"	107.	Dowgiełło Melchior	w Cieszkowicach Kraj. Woj. Król. Pol. Kielecki	I. "	1811.	"	id.	Officyant Sądu prywatny	Akt urodzenia Kościoła S. Anny	id.
"	108.	Bulikowski. Franciszek	w Cytrynie Woj. Kaliskie Pow. Pleszew	I. "	1806.	Oyciec żyje	w Cytrynie	id.	z Akt Urodzenia Kościoła Jana	id.
"	109.	Mastelski Leon	w Rakle Woj. Król. Pol. Kielecki	I. "	1811.	Matka żyje	w Rakle	—	Akt urodzenia z Kościoła S. Anny	id.
"	110.	Wroblewski Seymon	Zarnowiec Obwód Miechowski	I. "	1806.	"	w Zarnowcu	Mistrz Szkutnicy	z Akt Urodzenia Kościoła [illegible]	[illegible]
"	111.	Gieburtowski Joseph.	Linard w Gubernii Podolskiey w Galicyi	I. "	1806.	"	w Lipowcu w Gubernii Podolskiey	Szkutnik	z Akt Urodzenia Kościoła [illegible]	[illegible]
1/19 Sierpnia odebrano metrykę	112.	Kapuściński Jan	Cielądz Obwód Skierniewicki Woj. Król.	I. "	1800.	"	w Cielądzu	Majster Szkutnicy w Cielądzu i handlujący winem	z Akt Urodzenia Kościoła [illegible]	[illegible]
"	113.	Radstańska Ernestyna	Cracków	I. "	1814.	przy Życiu Matce	Cracków	Fabrykant Cukrowni Mat. Cracków	Akt urodzenia z Kościoła S. Anny	wierzchowy
"	114.	Cwiencki Tomasz	Cracków	I. "	1804.	"	w Crackowie	Obywatel Ziemianin Cracków	z Akt Urodzenia Kościoła S. Anny	[illegible]
"	115.	Schultz Ignacy	Cracków	I. "	1810.	† Oyciec Matka i Oyczym Żyją	Cracków	Cupiec towaru zmyślił	z Akt Urodzenia S. Barbary	[illegible]
"	116.	Weber Dawid	Grossen Ort Cyrkuł Wrzesiński Obwód Gleta Szlązki	I. "	1800.	† Oyciec Matka żyją	Obywatel [illegible]	S. Akt Urodzenia Cracków	[illegible]	[illegible]
"	117.	Wiercieński Feliks Ogniem	Wyzmarkowo Wieś. — w Obwodzie Dzierzno Powiat Inowrocławski	— [illegible]	[illegible] 1800.	†	—	Dziedzic Wyzmarkowo Oyciec	[illegible]	[illegible]

Skąd się utrzymuje.	Czy rzemieślnik Komunalny Kraków	Miejsce stałego pobytu w którym urodzony.	Zamieszkanie Ulica Gmina Dozór.	Kiedy rozpoczęto mieszkanie w Krakowie bez przerwy	Gdzie się przestawiał i nabywał.	Czy ma Opiekuna i gdzie ten mieszka stale.	Płeć	Kolumna	Opłata. Mineralne.
Rodzice	Rodzicom	u Rodziców Ul. Biskupia 58.	u Rodziców	od 1821.	w Krakowie	Rodzicom	F.	1.	79. 3 Kar.
id.	id.	u Rodziców Ul. Szpitalna 622.	u Rodziców	Od Marca	id.	id.	F.	3.	139. 6 Kar.
id.	id.	u Rodziców Ul. Poselska 213.	u Rodziców	od 1823.	id.	id.	F.	1.	85. 3 Kar.
Sam.	Ric.	u P. Lewickiego Prof. na Uniwersytecie 188.	u P. Lewickiego.	od 1815.	id.	Ric	M.	4.	83. 3 Kar.
id.	Biorą z Ks. Seniora.	u Ks. Metelskiego Seniora w Bursie	u Ks. Seniora	od 1822.	id.	~~Szpital~~ Biała	F.	1.	84. 3 Kar.
z Emerytury Ojca Regulem i Ry bazyńskiego Kl. II.	sam sobie	do domu bez sobie znanego	v Collegium S. Barbary	1817.	w Lyceum S. Barbary	id.	M.	2.	89
Ojciec	Rodzicom	u Mansuetowicza Ulica Franciszkańska 291.	u Mansuetowicza	1826.	w Szkole Pub. Średniej	—	F.	2.	90. 3 Kar.
z Emerytury	sam sobie	u Lubowieckiego Rewizora Policyi	u Ulicy Krawieckiej Kamienica Ks. Bazylika Rycerska — przy Gimnazyum Lubowieckiego	1820.	w Lyceum S. Anny	sobie	F.	1.	239. 24 Kar.
Ojciec	Rodzicom	w Domu u Matki w Grabowcu mieszkającej	u Przedmieściu Biskupim Ulica Wolska 552.	od wrzesnia	w Lyceum S. Barbary	Rodzicom	Płci zapis.	1.	91. 3 Kar.
swoim	Jam sobie.	u Woyskiego Profesora Gimnazyum Lyc. S. Anny	u Woyskiego Dyrektora Lyc. S. Anny	od września	do Lyceum S. Anny	—	Płci Męskiej	2	98
Ojciec	u Rodziców	u Rodziców	355 u Wielkiego Rynku przy Ulicy Szewskiej	id.	do Lyceum S. Barbary	—	Płci zapis.	1.	93. 3 Kar.
z Emerytury	sam sobie		Ulica Stawska Nr. 422. Hospitalna	1819.	Do Lyceum S. Anny	Do Wiadomości Ojca Emerytowanego	F.	1.	97. 5 Kar.
sam z siebie jego Mistrz	Ks. Dalo Vana	Dom Ks. Dalo Vana Ulica Floryańska	534. Ulica Floryańska	1814.	id.	Dalo Vana mieszkającego w Wiedniu Cyrkule Wiedeńskim	F.	1.	96. 3 Kar.

Data Expedycyi	Liczba porządkowa	Nazwisko i Imię Mowlęcia	Miejsce Urodzenia Powiat lub Cyrkuł Województwo Kraj	Religia		Rok Urodzenia	Rodzice		Stan cywilny Rodziców	Czy ma świadectwo ślubu	Stan adoptowania
					Wyznania		Czy żyją	gdzie mieszkają stale.			
Parz 3.	118.	Matkowski Adolf	Białaczewice w Obwodzie Dzierżnie Cyrkule Sandomierskiem	l.	--	1812.	+	Ojciec Matka żyją	Oficyjalista Cesarsko Królewskiej Dyrekcyi Dóbr Ordynacyi Ks. Lubomirskich Medaillon	Metrikalne z 1812 w Sandomierzu	adoptowany
"	119.	Zelwerowicz Napoleon	w Boleclawicach w Obwodzie tegoż Miasteczku	l.	--	1809.	+	Matka Ojciec żyje w Sieciechowicach — Obw: Miechowskim	Posesjonat Ojciec żyje	-"-	-"-
"	120.	Rożański Konrad.	Biecznagóra Calinowskiego obwodu Stobnickiego Cyrkułu Bocheńskiego	l.	--	1805.	--	w Olszowicach Cyrkułu Bocheńskiego. — w Galicyi	Posesjonat Obywatel P. Ruzickiego	z Wandą Pawłowską w Wincentowie tegoż Obwodu	-"-
5. Parz	121.	Domański Stanisław	w Szczarcu Cyrk. Sandomierskim	l.	"	1806.	"	w Niegowy Cyrk. Bocheńskim.	Posesjonat	z 17 Rr. Filozofii Mr. Jag	id.
"	122.	Mikuszewski Leon.	w Krakowie	l.	"	1810.	Matka żyje	w Folwarku Kath. Boży Król. Stoł. Miech.	id.	z 17 Rr. Medycyny Mr. Jag.	id.
"	123.	Lechert Józef.	w Miekowicach pod Lipowańskie.	l.	"	1808.	+	——	—	z 17 Rr. Filozofii Mr. Jag.	id.
"	124.	Świtkowski Wincenty	w Krakowie.	"	"	1806.	Ojciec żyje	w Krakowie.	Wdowy Sędziny	z 17 Rr. Prawa Mr. Jag	id.
"	125.	Fryck Józef	w Mordarowie	Rzym. katol.	"	1811.	"	w Cieszkowicach Woj. Król. Obw. Miechowskim	Dzierżawca	z 17 Rr. Prawa Mr. Jag	id.
"	126.	Gawlikowski Franciszek	w Miekowicach Obwodu Wm. Krakowa	l.	"	1806.	Matka żyje	w Krakowie	Przy fundacji.	z 17 Rr. Prawa Mr. Jag	id.
"	127.	Kowalikowski Piotr.	w Krakowie.	l.	"	1808.	+	——	—	z 17 Rr. Filozofii Mr. Jag	id.
"	128.	Chołewiński Jan.	w Suchy Cyrk. Sandomierskiej	l.	"	1809.	"	w Wadowicach	Akcesz. Sandomierskiej	z 17 Rr. Filozofii P. Barbary	id.
"	129.	Kornaszewski Marcin	w Alwerni Pkr. Wm. Krakowa	l.	"	1809.	+	——	—	z 17 Rr. Filozofii Mr. Jag	id.
"	130.	Wodzicki Henryk Hr.	Kraków	l.	"	1815.	"	w Krakowie	Obywatel Ziemski	Małżeństwo Lic. Ks. Arcy	id.

Skąd się otrzymuje	Czy osoba ta prowadzi handel w Krakowie.	W którym stanie i w której rzemieślniczej części	Kamienicka Ulica Jaka.	Data rozkazu Urzędu w którym kwitują	Gdzie się przedstawiają	Czy ma opiekuna jeżeli nie miejsce stałe	Wyznanie	Ilość Rok w Klasie	Opłata Minerwalna
z Dobrowyznania X. Cenzorskiego	X. Cenzorski Cyrkularz	u X. Cenzorskiego	Ulica Cenzorska A-D 170. — u X. Cenzorskiego	1827.	w Cyrkularzu Cyrkularza	X. Cenzorski Cyrkularz	R.	1.	95. 3 Paź.
X. Cenzorskiego Zarządzenia	X. Cenzorski Corrector — pierwszy	u X. Cenzorskiego	A-D 166. przy Ulicy Cenzorskiej	1820.	w Lycæo L. Stan. w Grobowie	—	R.	1.	94. 3 Paź.
Ustępstwo Dr. Cieńa	Jan Józefowicz	z Traktyerni Hotel miejski Ulica Grodzka	A-5041. ulica Rajnalda Dom Mieszczański	1815.	w Gracovii L. S. Stan.	—	R.	3.	99 5 Paź.
Sam.	Sam.	u Sen. Pana Michalowskiego Ul. Stoffk No 329.	u Senatora Michalowskiego	od 1827.	w Parnawie	Nie.	M.	2.	101. 5 Paź.
Matka.	Matka.	u Przedmieściu S. Floryana u P. Chrzanowskiego No 345.	u P. Chrzanowskiego	od 1819	w Krakowie.	Matka.	M.	3.	102. 5 Paź.
Sam.	Nie.	U Pana Wojciechowskiego Ul. Sebastyana No 351.	u Pana Wojciechowskiego.	od 1829.	id.	Nie.	R.	3.	100 5 Paź.
id.	id.	Ul. Szewska No 342.	Ul. Szewska No 342. u Siebie.	Od Mroz	id.	id.	R.	3.	107. 5 Paź.
Rodzice	P. Bandtkiemu Profes.	u P. Bandtkiego Biblioteka Woj.	u P. Bandtkiego	od 1820.	id.	P. Bandtkiego.	R.	3.	127 5 Paź.
Sam.	Nie.	Ul. Grodzka No 234. U siebie	Ul. Grodzka No 234.	Od Mroz	id.	Nie.	R.	4.	X
id.	id.	u Brata Ul. Rynek mały No 680.	u Brata	id.	id.	id.	R.	3.	128. 6 Paź.
id.	id.	u P. Bimkiewicza Ul. Kupiecka No 10.	u P. Bimkiewicza	od 1822.	id.	id.	M.	1.	108. 5 Paź.
id.	id.	u P. Chapuzeauxowicza na Piasku No 104.	u P. Chapuzeauxowicza	Od Mroz	id.	id.	M.	3.	105 5 86 —
Rodzice	Rodzicom	U Ojca w Rynku No 337	u Ojca?	Od Mroz	id.	Rodzicom	F.	1.	240. 24 Paź.

Data kapitu.	Liczba Porządkowa	Nazwisko i Imię Młodzia	Miejsce Urodzenia Powiat lub Cyrkuł Województwo Kraj.	Religia	Rok Urodzenia	Rodzice: Czy Żyją	Rodzice: gdzie mieszkają Stan	Stan Zamożności Rodziców	Czy mają Świadectwo i Familię	Stan Zdrowia
5. Lutego	131.	Baranowski Szymon.	w Czchowie Województwo Krak. Ob. Olkuski.	l.	1809.	Życie	w Czchowie	Mieszczanin	z Świadectwa Filozofii Mu. Jag.	zdrowy.
"	132.	Szczerowski Julian.	w Strzyżowicach Krak. Ob. Olkuski.	l.	1812.	"	w Krakowie.	Kopiciel Siodła	Maturitatis z Lic. S. Barbary	id.
"	133.	Sierszpowski Marcell.	w Olkuszu, Cyrkuł Jarnowski	l.	1810.	"	id.	Urzędnik w Kom. Skadu.	Maturitatis z Lic. S. Barbary	id.
"	134.	Jankowski Stanisław.	w Koszycach Krak. Ob. Olkuski.	l.	1806.	"	w Koszycach.	Mieszczanin.	z 2 Klas Filozofii Lic. S. Barbary	id.
"	135.	Wojtkowski Walenty	w Ogrodzieńcu Województwo Krak. Ob. Olkuski	l.	1811.	Życie Życie	w Ogrodzieńcu.	id.	z Klasy 4tej Lic. S. Barbary	id.
"	136.	Grünbaum Daniel Starc.	w Krakowie	Mojżeszowego	1809.	Życie Życie	w Krakowie	Obywatel Ziemski	z 1 Kl. Rc. Fil. Mu. Jag.	id.
"	137.	Piątkowski Antoni.	w Skawinie Cyrkuł Wadowski	l.	1800.	Życie Życie	w Skawinie	Mieszczanin	z Filozofii Chirurg. Mu. Jag.	id.
"	138.	Storkowski Sawerzenicz	w Poznaniu	l.	1808.	"	w Poznaniu	Obywatel Ziemski	z 1 Kl. Rc. Filozofii Mu. Jag.	id.
"	139.	Lopatkie. Ludwik Józef.	w Krakowie	l.	1811.	"	w Krakowie Handlarz Jestrzębiów.	id.	z 1 Kl. Rc. Filozofii Mu. Jag.	id.
"	140.	Grünbaum Emmanuel Starc.	id.	Mojżeszowego	1808.	Życie Życie	w Krakowie.	Obywatel Ziemski	z 3 Kl. Rc. Medycyny Mu. Jag.	id.
"	141.	Wodziakowski Ignacy.	id.	l.	1810.	"	id.	id.	z 2 Kl. Rc. Medycyny Mu. Jag.	id.
"	142.	Andrzejewski Wincenty	w Rudawie Ob. Lom. Krakowa	l.	1801.	"	w Brzoskwini. Cyrkuł Bochenieński	Ekonom	z 1 Kl. Filozofii i Teolog Mu. Jag.	id.
"	143.	Skarzyński Alojzy	w Krakowie	l.	1810.	"	w Krakowie	Asesor Trybunału Sp.	z 1 Kl. Rc. Filozofii Lic. S. Barbary	id.

Skąd się otrzymuje	Czy zostaje pomiędzy Krakowie.	U kogo się stołuje w Krakowie mieszka	Zawód i Miejsce Służby Imię i Nazwisko Pana	Od którego roku w miastach w Kraju Polskim	Gdzie się przeszłym miesiąc.	Czy ma Opiekuna i gdzie Mieszka stale	Wiek	Klasa	Opłata Mineralne.
Sam.	Nie.	u Jm. Pr. Józefa Wodzickiego	u Pr. Józefa Wodzickiego.	od 1806.	w Krakowie	Nie.	I.	3.	241. 24 Kaz. Z.
id.	id.	u Rodzi. wieś Ml. Kanonicka 173	u Rodziców	od 1826.	w Kalisz	Rodzicow.	I.	1.	103. 5 złr. Z.
id.	id.	u PP. Szarotskich Ml. Kanonicka 173	u PP. Szarotskich	od 1818.	w Krakowie	Nie.	I.	1.	114. 5 Kaz. Z.
id.	id.	u P. Brzezinskiego Ml. Grabiszyńska Karolina 218	u P. Brzezinskiego	od 1819	id.	id.	I.	1.	121. 5 Kaz. Z.
id.	id.	u P. Lisle w Rynku	u P. Lisle aptekarza w Rynku	od 1816.	id.	id.	M.	2.	110. 5 złr. Z.
Życiem	Życia?	u Życia w Kalwarii	u Życia	od Urod.	id.	Życia.	M.	2.	120. 5 Kaz. Z.
Sam.	Nie.	u P. Wielopolskiego Ml. Floryańska 545.	u P. Wielopolskiego	od 1817.	id.	Nie.	M.	3.	109. 5 Kaz. Z.
Rodzice	Życia?	Ml. Stolarska 46.	Ml. Stolarska 46.	od 1829.	w Poznaniu	Życia	M.	2.	118. 5 Kaz. Z.
Rodzice	Rodzicow	u Rodziców Ml. Mikołajska 651.	u Rodziców	od Urod.	w Krakowie	Rodzicow	C.	2.	186. 5 Kaz. Z.
Życiem	Życia.	U Życia Ml. Krakowskie 110.	u Życia?	od Urod.	id.	Życia	M.	3.	103. 5. Kaz. Z.
id.	id.	U Życia Ml. Stolarska 254.	u Życia	id.	id.	Życia	M.	4.	112. 5 złr. Z.
Sam.	Nie?	u Matki Ml. Szewska 348.	u Matki	od 1826.	w Bochni	Nie.	I.	3.	117. 5 Kaz. Z.
Rodzice	Rodzicowie	u Rodziców na Wesołej 249.	u Rodziców	Od Urod.	w Krakowie	Rodzicow	I.	1.	106. 5 Kaz. Z.

Data Zapisu	Liczba porządkowa	Nazwisko imię ojca	Miejsce Powiat Województwo — Kraj	Wyznania lub Cyrkuł	Religia Katolicka	Religia Akatolicka	Rok urodzenia	Rodzice żyją czy nie	Rodzice pierwsze miejsce zamieszkania Stolica	Stan cywilny lub małżeński Rodziców	Czy ma Dziad babka i jakie	Stan Zdrowia
5. Paźd.	144.	Bielecki August.	w Tarnowie, wiec. w Wojnicach Cyrk: Bocheńsk		1.	"	1805.	Ojciec żyje	w Tarnowie	Mieszczanin	2 w 1m Filozofii Mr. Jag.	Zdrowy.
"	145.	Woźniakow-ski Leon.	id.		1.	"	1809.	"	id.	Obywatel	2 w 2m Medycyny Mr. Jag.	id.
"	146.	Nieradzki Józef	w Biskarach Okr. Wom. Krakowa		1.	"	1805.	Ojciec żyje	w Krakowie	Officyalista prywatny	2 w 1m Filozofii Mr. Jag.	id.
"	147.	Skobel Fryderyk	w Warszawie, wiec.		1.	"	1806.	Mat. ka żyje	we Lwowie	Obywatel stellus	2 w 4m Medycyny Mr. Jag.	id.
"	148.	Klamczyński Zygmunt	w Szyto-wicach Woj. Król. Kr. Sandomir.		1.	"	1805. +	——	——	——	2 w 1m Teolog Mr. Jag.	id.
"	149.	Kwiatkow-ski Felix	w Krakowie, wiec.		1.	"	1801.	Mat. ka żyje	w Czechach Woj. Król. Ob. Miech.	Wdowa po Ekonomie	2 w 3m Medycyny Mr. Jag.	id.
"	150.	Wieckow-ski Paweł.	id.		1.	"	1804.	id.	w Krakowie	Wdowa po Staro-stwie Obecnie	2 w 1m Filozofii Mr. Jag.	id.
"	151.	Brzeckiński Michał	w Szarbii Woj. Król. Kraków		1.	"	1807.	"	w Cza-kowicach Ob. Proszkowic	Officyalista prywatny	2 w 2m Prawa Mr. Jag.	id.
"	152.	Miernow-ski Antoni.	w Lowniey Woj. Sand. Ob. Sandom		1.	"	1806. +	——	——	——	2 w 2m Prawa Mr. Jag.	id.
"	153.	Wasilowski Felix	Rogoźno Woj. Lubelsk. Ob. Chrzanowsk		1.	"	1811.	Mat. ka żyje	w Krakowie	Wdowa po Rafty, erze Urzęd.	2 w 2m Filozofii Mr. Jag.	id.
"	154.	Perzelski Andrzey	Wysoka Woj. Radomsk Ob. Radomsk		1.	"	1805.	id.	w Offinowie Cyrk: Sas. powiat.	Dzierżawca	2 w 2m Chirurg Mr. Jag.	id.
"	155.	Nowakow-ski Tomasz	Batrzyńce Woj. Król. Ob. Miech.		1.	"	1810.	"	w Opatowcu Woj. Król. Ob. Miech.	Mieszczanin	2 w 4m Filozofii Mr. Jag.	"
"	156.	Dobiński Józef.	Prusawa Gubernia Grodzieńska		1.	"	1808.	"	Drzewica Woj. Sand. Ob. Radomsk	Ekonom	3 w 2m Filozofii Mr. Jag.	id.

Skąd się otrzymuje	Czy rostał Poświadczony domu w Krakowie.	U kogo się stoi i w którym Domu.	Zamieszkanie Numer. Ulica. Gmina Gospodarza.	O którym roku wyszedł z Miasta	Dokąd się przeniósł czy i na ile lat	Czy ma Spisek na ilość lat mu dany	Wyd.	Rok w Stok w Uni.	Opłata Minerwale
Sam.	Nie.	u PP. Makiewiczów Ul. Grodzka No 229.	u PP. Makiewiczów	od 1820.	w Krakowie przy tymże u Tarnowia	Nie.	L. M.	3. 1.	262. 14 Lat. Z.
Stryja.	Stryjowie.	u Stryja przy Ul. Gołębiej No 254.	w Stryju No 254.	od 1819.	w Krakowie	Stryja	M.	4.	111. 5 Laż Z.
Sam.	Nie.	M. Tarnowskiego na Rdzawcu No 16.	w Tarnowskiem.	od Marca	id.	Nie.	L.	2.	155. 6 Laż Z.
id.	id.	u PP. Schweicherów No 606 Ul. Szpitalna	u P. Schweicherów	od 1824.	we Lwowie przy moście	id.	M.	6.	104. 5 Laż Z.
id.	id.	Ul. Sierocka No 40. Wiedeńska	Ul. Sierocka No 40.	od 1824.	w Krakowie	id.	T.	2.	169. 7 Laż Z.
id.	id.	na Ul Rogatce No 418. w Lubiu	Ul. Rogatce No 418.	od 1824.	w Warszawie	id.	M.	4.	122. 6 Laż Z.
id.	id.	u Gł. Gene. Dyrekcyi Skarbowego w Rynku No 460	na Kleparzu	od Grud.	w Krakowie	id.	T.	2.	130. 6 Laż Z.
id.	id	u W. Wrzesnowicz Ul. Grodzka No 519	u W. Kwaśnowicz	od 1819	id.	id.	L.	4.	154. 6 Laż Z.
id.	id.	na Kleparzu No 5. u Huberta	u Huberta	od 1819	id.	id.	L.	4.	133. 6 Laż Z.
id.	id.	u Matki Ul. Sienna na No 32.	u Matki	od 1818.	id.	id.	T.	2.	
Matka	Matki	na Grabiszyni.	Na Wesoły No 227	od 1805.	we Bochni	Matki	M.	3.	156. 6 Sbrio Z.
Sam.	Nie.	u Szymkowskiego Chirurga pod Lebkiem No 362.	u Szymkowskiego	1825	w Limanowicach.	Nie.	M.	1.	177. 8 Laż Z.
Sam.	Nie.	u W. Stephiego Aptekarza Ul. Szpitalna No 612.	u W. Kostkiego	od 1824.	w Swiątkach, u Huberta Grodzieńska	Nie.	T.	4.	134. 2 Laż Z.

Data Ślubu	Liczba porządkowa	Nazwisko i imię Oblubieńca	Urodzenia Pochodzenie Województwo	Urodzenia lub Ostatni Pobyt Kraj.	Religia Wyznania	Religia Obrządku	Rok Urodzenia	Mieszkanie czy żyje	Mieszkanie gdzie mieszkają stale:	Stan lub zatrudnienie nie stałych osób	Czy ma świadectwo i jakie.	Stan zdrowia.
5. Lutego	157.	Borkowski Napoleon	Wegrzce Pow. Woj. Krakowa	1	"	1806	Czyniec żyje	w Kracowie	Ekonom	Z 1ym Rz Prawa	Jednorz.
"	158.	Pszonski Jan.	Dobrzechów Cyrk. Jasielskiej	1	"	1806	+	—	—	Z 2gim Rz Teologii	id.
"	159.	Kowalski Jan.	w Xiążu W. Wojew. Krak. Pow. Miech.	1.	"	1808.	"	w Xiążu W.	Mieszczan.	Z 1ym Rz Teologii	id.
"	160.	Dymiński Ignacy.	Tychów Woj. Sand. Pow. Opatow. Iski.	1.	"	1806.	Mieszka żyje	w Tychowie Woj. Sand. Pow. Opatow. Iskim	—	Z 1ym Rz Filozofii	id.
"	161.	Rawakowski Antoni.	w Chrobrzu Skiey Pułku woy. Krak. Pow. Skiey	1.	"	1804.	+	—	—	Z 1ym Rz Filozofii	id.
"	162.	Medyński Napoleon.	Stupia Woj. Krak. Pow. Stymich	1.	"	1808.	+	—	—	Z 1ym Rz Medycyny	id.
"	163.	Chrobieniowski Kasper	w Krakowie.	"	"	1809.	"	w Krakowie.	Obywatel.	Z 2gim Rz Medycyny	id.
"	164.	Dudrewicz Jan.	id.	1.	"	1804.	+	—	—	Z 1ym Rz Medycyny	id.
"	165.	Kulczycki Ferdynand	Mszczo Woj. Krak. Pow. Olkuski	1.	"	1811.	Mieszka żyje	w Krakowie.	Dziedzica.	Z 1ym Rz Filozofii	id.
"	166.	Siwiński Walenty	w Mysłowicach cachlyn Pradowski	1.	"	1805.	id.	w Mysłowicach	Mieszczan.	Z 3ym Rz Prawa	id.
"	167.	Wilkowski Mikołay.	w Xiążu. Woj. Krak. Pow. Miech.	1.	"	1803.	+	—	—	Z 2gim Rz Prawa	id.
"	168.	Stanowski Stanisław.	w Krakowie.	"	"	1811.	"	w Rokitnie Woj. Krak. Pow. Olkuski	Dzierżawca	Matury. Statista S. Anny	id.
"	169.	Grabowski Jerzy.	id.	1.	"	1807.	"	w Krakowie	Obywatel.	Matury. Statista S. Anny	id.

Skąd się utrzymuje.	Czy rozkaz powrotny komu do Krakowie.	U kogo się stoi i w którym miejscu.	Zamieszkanie Numer Ulica Imię Gospodarza	Od którego roku miesiąca w Krakowie	Gdzie się przed tem urodził i miesiąc.	Czy ma Akta Metryki gdzie ten urodzony stale.	Wydział	Klasa	Rok nauki	Opłata Minerwa li.
Sam.	Nie.	u PP. Wyb. Braunebelich Ul. Piarsch № 111.	u PP. Wyb. Braunebelich	od 1820	w Krakowie.	Nie.	F.	3.		
id.	id.	u PP. Simonitsch Ul. Poselska № 194.	u PP. Simonitsch	1826.	w Bresz. idzie.	Nie.	F.	3.		141. 6 Kaz. Z.
id.	id.	u Arkuszewskich Ul. Szpitalna № 623.	u Arkuszewskich	od 1819	w Krakowie	Nie.	F.	2.		162. 6 Kaz. Z.
id.	id.	u PP. Jakubowiczów Ul. Sienna № 41.	u PP. Jakubowiczów	od 1827.	w Wrocławiu	Nie.	Ph.	2.		246. 27 Kaz. Z.
id.	id.	u Brata Ul. Sienska № 341.	u Brata № 341.	od 1812.	w Krakowie.	Nie.	F.	2.		142. 6 Kaz. Z.
id.	id.	u St. Barbary Ul. Kanicze № 1.	u St. Barbary	od 1827.	w Kielcach	Nie	M.	3.		123. 5 Kaz. Z.
Rodzice.	Rodzice	u Rodziców Ul. Rolanna № 618.	u Rodziców	od Urodz.	w Krakowie	Nie.	M.	4.		132. 6 Kaz. Z.
Sam.	Nie.	Ul. Floryańska № 456.	Ul. Floryańska № 456.	od Urodz.	id.	Nie.	M.	6.		124. 5 Kaz. Z.
Matka	Matce.	u Matki Ul. Sienska № 326.	u Matki	od 1819	id.	Matka	F.	2.		168. 7 Kaz. Z.
Sam	Nie.	u PP. Dobrzyńskich Ul. Kanon. № 126.	Ul. Kanon. № 126.	od 1819	id.	Nie.	F.	2.		129. 8 Kaz Z.
id.	id.	u Siebie Ul. Wiślna № 266.	Ul. Wiśl. № 266.	od 1819	id.	id.	L.	4.		135. 6 Kaz. Z.
Rodzice	Rodzice.	u P. Georgon Ul. Sienska № 339.	u P. Georgon.	od 1823.	id.	Nie.	F.	1.		125. 5 Kaz. Z.
id.	id.	U Rodziców Ul. Wiślna № 275.	u Rodziców	od Urodz.	id.	Rodzicom.	F.	1.		137. 6 Kaz. Z.

Data Zapisu	Liczba porządkowa	Nazwisko i imię Ucznia	Miejsce Urodzenia Powiat lub Województwo	Miejsce Urodzenia Cyrkuł lub Kraj	Religia Wyznanie	Wiek Urodzenia	czy żyje	Rodzice Czyi mieszkają — stale	Stan lub Zatrudnienie Rodziców	Czy ma świadectwa i jakie	Stan Zdrowia	Skąd się utrzymuje	Czy rozstaje Pomorany Koma w Krakowie	U kogo się trzyma i w którym mieszkaniu	Zamieszkanie Numer, Ulica Jaka Gospodarz	Od którego roku mieszka w Krakowie	Gdzie się przedtem urzędował, mieszkał	Czy ma świadectwa, i gdzie jest dziś	Płeć	Stan	Ile lat w Krakowie	Opłata Miesięczne	Uwagi
5 Paź.	170.	Petka Edward.	w Kozlu	Szlązk Prus.	1	1807.		w Tachowicach Szlązk Pruskich.	Dzierżawca	Z Filozof. Mr. Jag	id.	Sam.	Nie.	u Pani Rowalskiej M. Kwiatka № 275.	u Kowalskiego	od 1827.	w Woz. Stawid.	Nie.	M.	Z.	2.	126. 6 Paź. Z.	
"	171.	Gutwiński Stanisław	w Bobowey	Cyrk Sandec.	1	1808.	"	w Bobowey.	Właściciel d. m.	Matur. Liceal. Anny	id.	id.	id.	u Bursze	w Bursze	od 1820.	w Bobowey	id.	F.	1.		136. 6 Paź Z.	
"	172.	Lipiński Napoleon	w Krakowie		1	1809	"	w Mieszczaństwie Wojs. Krak. № 66. Miesz.	Lekarz Powszechny.	Z 17 Kr. Medycyny Mr. Jag	id.	Rodzice.	Rodzicowie	u Pani Wojciechowskiej M. Sprawa № 321.	u Pani Wojciechowskiej	od 1819.	w Kra. kowie	Rodzicami	M.	W		148. 6 Paź Z.	
"	173.	Brandys Jan	w Czerwichowie	Cyrk. 1 od Krak	1	1807	"	Za Lwie z rodzicami przy Kra. kowie.	Właściciel domu.	Z 17 Kr. Mr. Jag	id.	Sam.	Nie.	u P. Krakowskiego przy Zwierzyńcu № 258.	u P. Krakowskiego	od Mroz	id.	Nie.	F.	2.		138. 6 Paź Z.	
6 Paź.	174.	Dąbrowski Jan	z Szczirzowa	Cyrk Rzeszowskiego	1	1805	"	w Obrzędowie Cyrk Jakobskie	Profesor	Z Klasy Gymn. Rzeszowskiego	id.	id.	id.	u P. Kaya, Nowskiego w Rynku № 27.	u P. Kaya Nowskiego	od 1829.	w Krzesowicach	Nie.	F.	1.		150. 6 Paź Z.	
"	175.	Chachulski Jan.	w Krakowie		1	1805	"	w Krakowie.	Student	Z 2 Kr. Prawa Mr. Jag	id.	id.	id.	u Kalewskiego w Rynku Piwnicy № 264.	u Kalewskiego	od Mroz	w Kra. kowie	id.	P.	4.		160. 6 Paź Z.	
"	176.	Zebaciński Szymon	Wadowice	Cyrk Wadowic.	1	1805	"	w Wadowicach.	Mieszczanin	Z 17 Kr. Filozof. Mr. Jag	"	id.	id.	u PP. Wojciechowskich na Krakowskiem № 90.	u PP. Wojciechowskich	od 1825.	id.	id.	P.	3.		161. 6 Paź Z.	
"	177.	Krackowski Józef.	w Krakowie		1	1804	"	w Krakowie.	Obywatel	Z 27 Kr. Farmacji Mr. Jag	id.	id.	id.	u P. Kuciańskiego Apteka M. Grodzka № 197.	u P. Kuciańskiego	od Mroz	id.	id.	M.	9.		150 Z.	
"	178.	Romanowski Jacek	id.		1	1807.	"	id.	id.	Z 17 Kr. Chirurg. Mr. Jag	id.	Rodzice.	Rodzicowie	u Rodziców M. Grodzka № 80.	u Rodziców	id.	id.	Rodzicami	M.	2.		147. 6 Paź Z.	
"	179.	Stumpf Wojciech	Brzesko	Cyrk 1 Kr.	1	1805	+	—	—	Z 27 Kr. Medycyny Mr. Jag	id.	Sam.	Nie.	u Pani Krajewskiej № 315	№ 315	od 1827.	w Wiedniu	Nie.	M.	3.		140. 6 Paź. Z.	
"	180.	Makuchiewicz Ignacy.	w Biczu	Cyrk Jasielskiego	1	1809.	"	w Biczu.	Kupiec	Z 17 Kr. Filozof. w Brzeznie	id.	Rodzice.	Rodzicowie	u Stabby emi.	u Lii. S. Barbary.	od 1829.	w Brzeznie	Rodzicami	F.	1.		152. 6 Paź Z.	
"	181.	Tacikowski Andrzéy.	w Charnowcu	Woj. Krak. M. Olkuski.	1	1809	Żyje	w Regulicach Okr. Wielickiego	Nauczyciel. wiejskie.	Matur. Liceal. Lii S. Anny	id.	Sam.	Nie.	u P. Wenzla w Rynku.	u P. Wenzla	od 1825.	w Bochni.	Nie.	F.	1.		183. Z.	
"	182.	Bogdziński Stanisław	w Wielkiem	Cyrk Bochenskie	1	1807	Żyje	w Bolicy Woj. Krak. M. Szkatuła Miechowski	Officyalista	Z 17 Kr. Filozofii Mr. Jag	id.	id.	id.	u Pani Pa. rewaliey M. Mikołajska № 628.	u Pani Pa. rewaliey	1820.	w Kra. kowie	id.	P.	2.		143. 6 8bris Z.	

Data Zapisu	Liczba porządkowa.	Nazwisko i Imię Ojca	Miejsce Urodzenia lub Bytności stałej — Powiat — Województwo — Kraj	Religia	Płeć	Rok Urodzenia	Rodzice: czy żyją?	Rodzice: Gdzie mieszkają? Stale?	Stan stały Katolicy Rodzicowie.	Czyma świadectwa i akt urodz.	Stan Zdrowia.
Paźd. 6.	183.	Kapliński Antoni.	w Krakowie	"	"	1803	"	w Krakowie	Cyrodziel	z 3 pk. Chrztu Mn Jag	zdrow.
"	184.	Baltazini ski Mikołay	w Skawinie Cyr. Szwadow. ski.	1	"	1807	Życie Życie	w Skawinie	Mieszczanin.	z 1 pk. Prawa Mn Jag	id.
"	185.	Wojciechowski Antoni.	w Bolechowicach Okr. Pow. Krakowia	1	"	1807	Życie Życie	w Dzielcy woj. Krak. Ob. Miech.	Officya. Wdta Jurysdykcyi	z 6 pk. Klasztor SS. Bern.	"
"	186.	Dymowski Józef.	w Niegowici Cyr. Bochenski.	1	"	1807	+	—	—	z 1 pk. Zdrowia Mn Jag	
"	187.	Dropszy Józef	Cracovia	1	"	1010	+	—	cyf. 6 Officya Wiedeńska pod Schönbrunn Gospodarz	Maturitatis Lycei S. Anny	dobry
"	188.	Kowalski Andrzej	ditto	1	"	1010		życie matki w Wdtwie Gorczańskiem	w Rudzinie u Wdtwa Gorczańskiego	Maturitatis z Lic. S. Anny	id.
"	189.	Like Wojciech.	id.	1	"	1807	"	w Krakowie	Obywatel.	z 1 pk. Liszczyn Mn Jag	id.
"	190.	Mohr Karol.	id.	1	"	1806	"	id.	id.	z 1 pk. Germanii Mn Jag	id.
"	191.	Michniewski Jan.	w Wiślicy Woj. Krak. Obwod Stopnicy	1	"	1809	Matka Życie	w Stróżyi Krak. woj. Krak. Ob. Spiski	Rzemieślnik.	z 2 pk. Chrztu Mn Jag	id.
"	192.	Klimaszewski Gaze. gaz	w Klimaszach Woj. Małopolskie Ob. Lomżyńskie	"	"	1811.	"	w Klimaszach.	Officya.	Maturitatis z Lic. S. Barbary	id.
"	193.	Zawadzinski Adam.	w Krakowie.	1	"	1804	"	w Krakowie	Officya. Wdta Jurysdykcyi	z 1 pk. Zdrowia Mn Jag	id.
7 Paźd.	194.	Rabold Kazimierz	ditto	1	"	1813	Matka Życie	id.	z pracy rzemiosła w Krzyżanowicach	Maturitatis z Lic. S. Anny	id.
"	195.	Lisiński Łukasz	w Kazimierzu Woj. Lubelskie Ob. Kazimierski	1	"	1809	id.	id.	Obywatel. Szlachcic	z 2 pk. Zdrowia Mn Jag	id.

Skąd ma odbyć nauki?	Czy wyświadczony pomieszkany komu w Krakowie?	U kogo ma stołować i w którym miejscu.	Jaki mieszkanie Numer ulicy Imię i Gospodarza	Od którego Archiwum Archiwum Archiwum Archiwum	Gdzie się przedtem uczył i obracał.	Czy ma opiekuna i gdzie ten mieszka? Stale	Płeć	Klasa	rok w klasie	Opłata Numer walut.
Rodzice.	Rodzicow.	u P. Bracke, prywatny Plac Szczepański Nº 392.	u Pani Bracke, wdowy Nº 392.	od Urodzenia	w Krakowie.	Rodzicow.	M.	4.		144. 6 złr. Z.
Sam.	Nie.	U.		od 1819	w Mydlnikach Krakowie	Nie.	M.	4.		145. 6 Kaz. Z.
Życie.	Życ.	u Gospodarza w Rhemini P. Walewski U. Stawki Nº 351.	u Pani Bracke, wdowy Nº 351. Ulicy Sławkowskiej	od 1821.	w Bochni i Kolasach	Życia	M.	1.		146. 6 złr. Z.
Sam.	Dziadka Sieślecia w Skrzyszowie	u P. Kowalskiego, U. Wodna Nº 174.	u P. Kowalskiego Nº 174.	od 1828.	w Bochni.	Dziadka.	M.	2.		176. 7 Kaz. Z.
= Konceptyi =	Jan Sz. = ski		Ul. Grodzka Nº 38 u Domu P. Kwiatkowskiego	Do ukończenia.	w Gimnazyum S. Anny	—	F.	1.		159. 6 złr. Z.
Sam.	Nie.	u Rodziców U. Tyniecka Nº 395.	u Rodziców	id.	w Krakowie	Rodziców.	F.	1.		158. 6 złr. Z.
Rodzice.	Rodzicow.	u Rodziców na Rynku Nº 339.	u Rodziców	id.	id.	id.	M.	2.		163. 6 Kaz. Z.
id.	id.	u Rodziców na Kleparzu Nº 68.	id.	id.	id.	id.	M.	2.		164. 6 Kaz. Z.
Sam.	Nie.	u P. Majewskiego na Kleparzu Nº 8.	u P. Majewskiego.	od 1803	w Kielcach.	Nie.	M.	3.		165. 6 Kaz. Z.
Wuj	Wujowi.	u PP. Skarzyńskich na Wesołej Nº 490.	u PP. Skarzyńskich.	od 1825.	id.	Wuja w Kleinenicach Woj. Krak. Ob. Miech.	M.	1.		210. 10 Kaz. Z.
Sam.	Nie.	u P. Gasiorowskiego Aptekarza U. Floryańskiej	u P. Gasiorowskiego.	Do Urodzenia	w Krakowie.	Nie.	M.	2.		166. 6 złr. Z.
Matka	Matce.	u Matki Ul. Sepiolna Nº 622.	u Matki	od Urodz	id.	Matki	F.	1.		188. 10 Kaz. Z.
Sam	Nie.	u Matki Ul. Franciszkańska Nº 213.	u Matki	od 1821.	id.	Nie	F.	4.		173. 7 złr. Z.

Data Zapisu	Liczba porządkowa	Nazwisko i imię	Miejsce urodzenia Państwo lub Województwo	Okręg lub Powiat — Kraj	Religia Wyznania	Rok urodzenia	Rodzice: czy żyją?	Gdzie mieszkają i stale?	Stan lub zatrudnienie Rodziców	Czyma dowiedziono tożsamości i jaka	Stan zdrowia
7. Paźd.	196.	Szczepanowski Józefat.	Wola Libertowska Woj. Kraków. Ob. Olkuski.	1.	1805.	Matka żyje.	w Pinczowie Woj. Kraków.	Dzieciec cał.	z 3go Pułku Strzelców Pieszych Un. Jag.	zdrowy.
"	197.	Mostowski Władysław	w Warszawie.	1. "	1804.	id.	w Krakowie.	Mrzędnik	z 9go Pułku Filozofii Un. Jag.	id.
"	198.	Kuciński Jan	w Krakowie	1. "	1809	"	id.	Obywatel	z 17go Pułku Prawa Un. Jag.	id.
"	199.	Wotkowski Jan	w Luszowicach Cyrk. Tarnowski	1. "	1807	"	w Luszowicach	Exprofesor	z 12go Pułku Filozofii Un. Jag.	id.
8. Paźd.	200.	Starr Schantzer Isaak Jakób.	w Sołkowie Woj. Kraków Ob. Stopnicki	Mojżeszowego.	1808.	Ojciec żyje	w Sołkowie	Chirurg	z 4tej Klassy Szkoły w Pinczowie	id.
"	201.	Merx Józef	w Krakowie	1. "	1811.	"	w Krakowie	Mrzędnik Król. Polskiego	Matka żyje	id.
"	202.	Pfeiffer Julius	id.	1. "	1809	Matka żyje	w Lublinicu	Wdowa po Obywatelu Krakowskim	z 17go Pułku Prawa Un. Jag.	id.
"	203.	Starckewicz Józef.	w Strudze Cyrk. Sandecki.	1. "	1809.	id.	w Siérmey Cyrk. Sandecki.	przy Sybice	z 17go Pułku Filozofii Jag.	id.
"	204.	Foltyński Jan.	w Lelowie Woj. Kraków Ob. Olkuski.	1. "	1806	"	w Lelowie.	Mieszczanin	z 17go Pułku Filozofii Un. Jag.	id.
"	205.	Pieniążek Alexander	z Lubkowic Cyrk. Sandecki	1. "	1810.	Matka żyje	w Krakowie	Kapitan piechoty	z 17go Pułku Filozofii Un. Jag.	id.
"	206.	Pieniążek Cestaw	id.	id.	1813	id.	id.	id.	Matki Matki z Kościoła S. Barbary	id.
"	207.	Batowski Antoni.	w Krakowie	1. "	1809	Matka żyje	na Kazimierzu przy Krakowie	Obywatel Kellan	Z 17go Pułku Filozofii Un. Jag.	id.
9. Paźd.	208.	Zajączkowski Jan.	w Krakowie	1. "	1809	"	na Krowodrzy przy Kraków	Gospodarz pijarski	Matki Kościoła S. Anny	id.

Skąd do Szkoły-mnie?	Czy zostawiony Konieczny w Kraku	U kogo się stale i w którem mieszkaniu.	Zamieszkanie Numer Ulica Posesora	W którym roku mieszka w Kraku	Gdzie się przedtym uczył z świadect.	Czyma dowiedziono tego mieszka stale	Płeć	Klasa w której	Liczba porządkowa
Sam.	Nie.	u Frakty-erni	Ul. Wiślna № 266.	od 1812.	w Kra-kowie.	Nie.	M.	5.	
id.	id.	u Siebie	Ul. Poselska № 178.	od 1819	id.	id.	F.	4	170. 7 8bris Z.
Rodzice.	Rodzicom.	u P. Kowa-likowskiego Maty Rynek № 680.	u P. Kowa-likowskiego	od Ubog	id.	Rodzicom	P.	4	176. 8 Paź Z
Sam.	Nie.	u Pani Wa-cronowy Ul. M. Sukiennicza № 630.	u Pani Wa-cronowy	1828	w Tarno-wie.	Nie.	F.	2.	178. 8 Paź Z
id.	id.	u Frakty-erni.	na Kazimie-rzu.	od 1829.	w Pinczo-wie	Nie.	M.	1	174. 8 8bris Z.
Rodzice	Rodzicom.	u Rodziców Ul Poselska № 178.	u Rodziców	od Ubog	w Krako-wie	Rodzicom	F.	1.	175. 8 Paź Z.
Matka	P. Mato-Kiewicz Profess.	u P. Lubo-wieckiego Ul Szeroka № 43.	Ul. Szero-ka № 43.	id.	w Lubli-nicu (Krakowie	Matka	P.	3.	235. 21 Paź Z
Sam.	Nie.	u P.P. Ko, rzyńskich Ul. Miko-tayska № 625.	u P.P. Ko, rzyńskich Ul. Szeroka № 625.	od 1828	w Lon-dynie w Galicyi	Nie.	M.	2.	179 8 8bris Z.
id.	id.	Ul. Staw-kowska Ulic. Mar-kiego.	Ul. Staw-kowska Ulic. Markiego	od 1820.	w Kra-kowie.	Nie.	F.	2.	205. 13 Paź Z
Matka	Matce.	u Matki Ul. Miko-tayska № 352.	u Matki	od 1819	id.	Matka	F	2.	180. 8 Paź Z.
id.	id.	id.	id	id.	id.	id.	F	1.	187. 8 Paź Z.
id.	id.	u Matki na Kazimie-rzu № 184.	u Matki	Od Urody	w Krako-wie	Matki	M.	2.	182. 8 Paź Z
Rodzice.	Rodzicom	u Rodziców na Krowo-drzy № 176.	na Krowo-drzy	id.	id.	Rodziców	F.	1	186. 9 Paź Z.

Data zapisu	Liczba porządkowa	Nazwisko i imię Urzędnika.	Miejsce Powiat Województwo — Kraj.	Urodzenia albo Szpital	Płeć Dziecięcia	Rok Urodzenia	Rodzice czy żyją	Gdzie mieszkają na stałe.	Stan albo zatrudnienie Rodziców	Czy miał świadectwa i jakie?	Stan Zdrowia
9. Lut.	209.	Chwastowski Walenty.	w Krakowie	1	—	1804.	+	——	——	z 2 Kl. Prawa Mr. Jag	zdrowy.
"	210.	Majchrzycki Wincenty	w Bogucicach Pow. Cyrk. Rzeszowski	1.	"	1809	"	w Bogucicach.	Officyalista Sądu Gory. wotny.	z 6tej Klasy Gymn. Rzeszow.	id.
"	211.	Lapsiński Józef.	Piotrkowa Stała B. Olkusk.	1	—	1803.	"	we Bradzi. ku przy Krakowie	Professor.	z 3ch Kl. Filozofii Mr. Jag.	id.
"	212.	Nowakowski Makary.	w Krakowie	1.	"	1807.	Życia żyje	w Krakowie.	Mularz.	z 1ch Kl. Prawa Mr. Jag	id.
"	213.	Czerwiakowski Ignacy.	id.	1.	"	1808	Matka żyje	id.	Wdowa po Professorze Uniw.	z 3ch Kl. Medycyny Mr. Jag.	id.
"	214.	Grünbaum Henryk Stark	w Krakowie	Mężczyzna	"	1809	id.	w Bilsku Cyrk. Cie. Szyńska	Kupcowa	Matur. Gimn. z Lic. S. Barbary	id.
"	215.	Karoński Roman	Ovieck Woj. Król. B. Olkusk	1.	"	1810.	"	w Oviecku Woj. Król. B. Olkusk	Dzierżawca	z 6tej Klasy Lic. S. Anny.	id.
"	216.	Srocziński Józef.	Zelechów Cyrk. Garnowski.	1.	"	1808.	"	w Krakowie.	Urzędnik Komory Kowa	z 3ch Kl. Filozof. Mr. Jag	id.
"	217.	Michalski Ignacy.	Konnowolice Cyrk. Wadowski.	1.	"	1807	"	id.	były Pod. Professor.	z 1ch Kl. Prawa Mr. Jag	id.
10. Lut.	218.	Salomoński Kamill.	w Porębie Cyrk. Wadowskim	1.	"	1809	"	w Rogowie B. Skierniewic. Woj. Król.	Dzierżawca	Matur. Gimn. z Lic. S. Barbary	id.
"	219.	Wasowicz Napoleon.	Motkowice Woj. Król. B. Stopnicz	1	"	1807	"	w Błaszkowicach Woj. Sand. B. Opatowskie	Officyalista Sądu Gory. wotny.	Matur. Gimn. z Lic. S. Anny.	id.
"	220	Bockarski Leon.	w Galicyi. Cyrk. Sanockim.	1.	"	1806	Matka żyje	w Krakowie	w obowiązkach Kach. prywatnych	z 6tej Klasy S. Anny	id.
"	221.	Sieczkowski Ludwik	w Księgowicach Cyrk. Bochenskim.	1.	"	1807.	id.	id.	przy Gimnazyum Matka	id.	id.

Skąd się otrzymuje?	Przy Kościele spowinowany komu w Krakowie?	U którego się Stoi. w którym mieszk.	Zamieszkanie Numer Ulica Posesora	Od którego Roku mieszka w Krakowie	Gdzie się przed tem urzęd. i ile lat.	Czy ma Obywatelstwo i gdzie tam mieszkał lub	Płeć.	Stan.	Ostatnia wiadomość albo walet
Sam.	Nie.	u Pani Krajewskiej Przełożonej S. Anny Nº 315.	u P. Krajewskiego.	od 1819.	w Kra. kowie.	Niema	P.	4.	196. 12 Kl. Z.
Rodzice.	——	u P. Stra. Szewskiego Ul. Stradom Nº 252.	u P. Stra. Szewskiego.	od 1829	w Rzeszowie	Nie.	J.	1.	184. 9 Kl. Z.
Sam.	Nie.	u Komornika Jagiel. Ul. Grodzka	u Komornika Jagiel.	od 1826.	w Kielcach	Nie	J.	2.	195. 14 Kl. Z.
id.	id.	u Byczo Ul. Szpitalska Nº 562.	u Byczo.	Od Prosz	w Kra. kowie	Nie.	P.	3.	X
Matka.	Matce.	u Matki Ul. Szpitalna Nº	u Matki	Od Prosz	id.	Matka	M.	4	189. 10 Kl. Z
Stryj.	Stryj.	u Stryja Kolumny Nº 110.	u Stryja	1803.	w Bilsku	Stryja	J.	1.	187. 9 Kl. Z.
Rodzice.	~~Rodzice~~ Nie.	u Trabky.	Przewóz Ś. Anny. Nº	od 1825.	w Kielcach	Rodzice	J.	1.	203. 12 Kl. Z.
Sam.	Nie.	u Rodziców na Piasku Nº 68.	Ul. Szewska Nº 365.	od 1818.	w Kra. kowie	Nie.	J.	3.	X
Sam.	Nie.	u Wója Gilichowskiego Rynek Nº 328.	u P. Gizińskiego	od 1815.	id.	Nie.	P.	3.	264. 7 Kl. Z.
Stryj Rodzicielki	Stryjowa Komornica Jagiellońska	u Stryja Ul. Szpitalna Nº 610.	u Stryja Nº 610.	od 1821.	id.	Stryja	J.	1.	191. 10 Kl. Z.
Sam.	Brata Dig. na Piasku Nº 6.	u Brata na Piasku Nº 6.	u Brata	1826.	w Kielcach	Brata	J.	1.	193. 10 Kl. Z.
Sam.	Nie.	u Matki na Piasku Nº 11.	u Matki.	1809	w Kra. kowie.	Nie.	J.	1.	194. 10 Kl. Z.
id.	id.	u Brata Drukarza w Rynku Nº 237.	u Brata w Rynku Nº 237.	od 1822.	w Jaworzu	Nie	J.	1.	192. 10 Kl. Z

Data Zapisu	Liczba porządkowa	Nazwisko i Imię ucznia.	Miejsce urodzenia Powiat lub Gubernia Województwo-Kraj.	Religia Wyznanie	Rok urodzenia	Rodzice czy żyją	Rodzice Gdzie mieszkają stale	Stan lub zatrudnienie Rodziców.	Czy ma świadectwo i jakie	Stan zdrowia.
10. Paźdz.	222.	Nikolewon Józef.	w Krakowie.	"	1808.	"	w Krakowie.	Urzędnik Austryacki.	z 1 Klasy Liceum St. Barbary	dobry.
"	223.	Kowalski Leon.	Pogorzela Woj. Kral. Ob. Olkuski.	l. "	1810.	"	w Tuliszowie Woj. Kral. Ob. Olkuski.	Rodzice	Matura, potem z Liceum St. Anny.	id.
"	224.	Rylski Antoni.	Sondec Cyrk. T.	l. "	1808.	"	w Krakowie.	przy Familii.	z 3 Kl. Filozofii Uniw. Jag.	id.
"	225.	Zakrzewski Józef.	w Krakowie.	l. "	1803.	+	——	——	z 2 Kl. Prawa Uniw. Jag.	id.
"	226.	Zielinski Jakób.	w Stommi Kr. Woj. Kral. Ob. Mierz.	l. "	1804.	Oyciec żyje	w Stommi Kr.	Mierz. dan.	Matura, potem z Liceum St. Anny	id.
12. Paźdz.	227.	Majewski Tomasz	w Krakowie.	"	1811.	"	w Krakowie	Krawiec	Matura, potem z Liceum St. Barbary	id.
"	228.	Lewkowicz Felix.	w Wagenau w Alzacyi Depart. Mont-tonnerr	l. "	1804.	"	id.	Profesor Konserwatorium	Matura, potem z Liceum St. Barbary	id.
"	229.	Kawecki Walenty.	w Krakowie.	l. "	1811.	"	w Kielcach	Patron przy Trybunale.	z 6 Kl. Klasy Liceum St. Anny.	id.
"	230.	Tesniak Jakób.	w Sterbowy w Morawie Cyrk. Przerow.	l. "	1804.	Matka żyje	w Sterbowy	Mierz. dan.	z 1 Kl. Teologii Uniw. Jag.	id.
"	231.	Krzyżanowski Maciey	w Lublinie	l. "	1808.	Oyciec żyje	w Lublinie	Obywatel.	z 4 Kl. Gymn. Lubelskiego	id.
"	232.	Richter Leopold.	z Raciborza	l. "	1802.	+	——	——	z 3 Kl. Teologii Uniw. Warsz.	id.
13 Paźdz.	233.	Szathowski Józef.	w Krakowie.	l. "	1809.	"	w Krakowie	Handlarz zbożem	Od XII Reforma. Uniw. z Olmütz	id.
"	234.	Marasse Ludwik	id.	l. "	1809.	"	id.	Obywatel.	z 2 Kl. Prawa Uniw. Jag.	id.

Skąd się otrzymuje.	Czy rosyjski poddany Konsul we Krakowie	U kogo się stoi i w którym miejscu?	Zamieszkanie Numer Ulica Gospodarza.	Od którego roku szkolnego w Krakowie	Gdzie się przedtem uczył i w którym mieście.	Czy ma opłacać czesne tu czy gdzie indziej stale	Płeć	Ile lat ma w dniu wpisu	Opłata Numerowale
Rodzice.	Rodzicom	u Matki Ul. Slowiańska Nr. 519.	u Matki.	Od 1802.	w Krakowie.	Rodzicom	I.	1.	195. / 10 Sr. Z.
id.	Vide	u Pani Szpakowskiey Ul. Szewska Nr.	u Pani Szpakowskiey	od 1823.	id.	Vide.	I.	1.	253. / 5 List. Z.
Sam.	Vide.	u X. Stachowskiego Ul. Franciszk. Nr. 220.	u X. Stachowskiego.	od 1817.	id.	Vide.	I.	4.	X
id.	id.	u Siebie w Rynku Nr. 54.	w Rynku Nr. 57.	Od 1802.	id.	Vide.	I.	4.	199. / 12 Sr. Z.
id.	id.	u Frakty.	w Krowce Litewskiey na Piaskach.	od 1818.	id.	Vide	I.	1.	204. / 12 Paź. Z.
Rodzice.	Rodzicowie.	u Rodziców Ul. Polna Nr. 284.	u Rodziców.	Od 1802.	w Krakowie.	Rodzicom	I.	1.	198. / 12 Paź. Z.
id.	id.	u Rodziców na Woli Nr. 188.	u Rodziców	od 1815.	id.	id.	I.	1.	216. / 14 Paź. Z.
Stryj Kr. Dworski Krawiec	Stryjowi Ubiegłego roku Konsulowi.	u P. Lanckorońskiego Ul. Miodowa.	u P. Lanckorońskiego Prof. Liceum	od 1829.	w Kielcach	Stryja	I.	1.	220. / 12 Paź. Ad Decret. Rektor. Nr. 400. Z.
Sam.	Vide	u P. Krajewskiey Przeor. Ul. St. Anny Nr. 116.	u P. Krajewskiey	od 1827.	w Krakowie u Miesz.	Vide.	I.	2.	201. / 12. Paźdz. Z.
id.	id.	u P. Krakowskiego Chirurga w Rynku Nr. 538.	u P. Kowalskiego	od 1829.	w Lublińcu	Vide.	M.	1.	208. / 12 Paź. Z.
Sam.	Vide.	w Grabi, Ryperni	Ul. St. Ducha Nr. 594.	od 1829.	w Morawie	Vide.	I.	1.	219. / 15. Paźdz. Z.
Rodzice	Rodzicom	u Rodziców Ul. Szewska Nr. 341.	u Rodziców.	Od Marca	w Krakowie i Kleszczowie	Rodziców.	I.	1.	217. / 15 Paź. Z.
id.	id.	u Rodziców Ul. Floryanska Nr. 532.	id.	id.	w Krakowie.	id.	P.	4.	223. / 16 Paź. Z.

Data zapisu	Liczba porządkowa	Nazwisko i imię ojca	Miejsce urodzenia lub bytności stałego	Urodzenia	Religia	Płeć	Rok urodzenia	czy żyje	Rodzice. Zdrzi miejsca ia stałe?	Stan lub zatrudnienie Rodziców.	Czy ma świadectwo i jakie?	Stan zdrowia
13 Paź	235	Maliszewski Antoni.	Kraków	1	"		1803	"	w Krakowie	Handlarz Zbożem	z 2 Fr Rz Prawa Ma Jag	dobry.
"	236	Wolny Mikołay.	w Brzozowie Ekr. wm. Krak	1	"		1802	+	—	—	z 2 Fr Rz Teologii Ma Jag	ib.
"	237	Dembowski Mikołay.	w Solcu Woj. Mals. Świecie 166. Jastrzębski.	1	"		1811	Matka żyje	w Tokarach Woj. Mals. Świecie Pow. Jankowskie.	Dzierż.	z 4 Kl Szkół Lindowskich	ib.
"	238	Ciszewski Ignacy.	w Drochlinie Woj. Krak Pow. Lelowsk	1	"		1807	+	—	—	z 4 Fr Rz Filozof Ma Jag	ib.
"	239	Lityckowski Franciszek	w Krakowie	1	"		1804	Matka żyje	w Krakowie	z pracy za tamy rok	z 3 Fr Rz Chirurg Ma Jag	ib.
14	240	Fiszer Maciey	ib.	1	"		1808	ib.	ib.	Chyrurgia	z 2 Fr Rz Prawa Ma Jag	ib.
"	241	Sulimierski Antoni	w Domasinie Pow. Poznańskim	1	"		1810	"	w Domasinie	Dzierż.	z 1 Fr Rz Filozofii Ma Jag	ib.
"	242	Jaworski Józef.	w Mszanie Cyrk. Bochenskim	1	"		1802	+	—	—	z 1 Fr Rz Filozofii Ma Jag	ib.
"	243	Cacak Felix.	w Krakowie	1	"		1809	"	w Krakowie	Chyrurgia	z 2 Fr Rz Prawa Ma Jag	ib.
"	244	Ciaszecki Jan Kanty.	ib.	1	"		1809	Matka żyje	w Krakowie	Wdowa po Mieszczaninie	Matki. kapias 2 Lit. S. Barbary	ib.
"	245	Kamiński Jędrzey.	w Kaliszu	1	"		1811	"	w Kaliszu	Chyrurgia	z 6 Cl Filozofii Lit. S. Barbary	ib.
15 Paź	246	Piechowicz Alexander	w Olkuszu Woj. Krak Ob. 1. J.	1	"		1806	"	w Olkuszu	Mieszczanin	z 4 Fr Rz Filozofii Ma Jag	ib.
"	247	Mszanicki Jan.	w Krakowie	1	"		1804	"	w Krakowie	Chyrurgia	na Podsp. Lekarza w Krakowie	ib.

Skąd się utrzymuje?	Czy rozłączony pomiędzy sobą w Krakowie.	W którym miejscu stolicy i w którym mieszkaniu.	Zamieszkanie Numer Ulica Gospodarza	Od którego miesiąca w którym roku w Krakowie.	Gdzie się przedtem urzędował miesiąc.	Czy ma Opiekuna i gdzie ten mieszka Stale	Wyznania	Który rok w tej szkole	Data Minerwa.
Rodzice	Rodzicom	u Rodziców Plac Szczepański № 363.	u Rodziców	03 Marca	w Krakowie	Rodziców	R.	3.	206. 13 Paź Z.
Sam	Nie.	u P.P. Rolników w Rynku № 48	u P.P. Rolników	03 Marca	ib.	Nie.	S.	4.	211. 14 Paź Z.
ib.	P. Stasiu Rzeplinie	u Bierowa Piekarza Mieszczanina №	u P. Razery Profes.	03 1829	w Krakowie	P. Stas. ksiądz.	S.	1.	213. 14 Paź Z.
ib.	Nie.	w Krak Tymiń.	Sam u siebie w Rynku № 238.	03 1819	w Krakowie	Nie.	S.	3.	207. 13 Paź Z.
ib.	ib.	u Matki Ul. Stolarska № 64.	u Matki	03 Marca	ib.	Nie.	M.	4.	208. 14 Paź Z.
Matka	Matki	u Matki w Rynku № 495.	u Matki	ib.	ib.	Matka	R.	4.	244. 24 Paź Z.
Rodzice	Nie.	w Krak. Tymin.	u Siebie w Rynku №	03 1826	w Krakowie	Rodziców	R.	2.	212. 14 Paź Z.
Sam	Nie.	na Piaskach № u P. Tomaszewskiego	Ul. Matki Kapelka № 643 u P.P. Siedlskiego.	03 1819	w Krakowie	Nie.	R.	2.	×
Rodzice	Rodzicom	u Rodziców Plac Szczepański № 381.	u Rodziców	03 Marca	ib.	Rodziców	R.	4.	214 14 Paź Z.
Sam	P. Piwowarski Ul. Stanisławska	u P.P. Dobrowolskich Ul. Gołębia № 274.	u P.P. Dobrowolskich	ib.	ib.	P. Piwowarski go Ojca Krak	S.	1.	229. 20 Paź Z.
Sam	Nie	u P. Brzezowskiej Ul. Skawińska № 346.	u Pani Brzezowskiej	03 1826	w Kaliszu	Nie.	S.	1.	222. 16 Paź Z.
Sam	Nie.	u P.P. Mańkowskich na Wesołej № 240	u P.P. Mańkowskich	1820.	w Krakowie	Nie.	S	2.	×
Rodzice	Rodzicom	u Rodziców Plac Szczepański № 361.	u Rodziców	03 Marca	ib.	Rodziców	M.	1.	221. Z.

Data Zapisu	Liczba porządkowa	Nazwisko i Imię Ucznia	Miejsce urodzenia Powiat lub Województwo — Kraj.	Religia Wyznania	Rok Urodzenia	Rodzice czy żyją	Rodzice gdzie mieszkają stale?	Stan Cywilny Rodziców.	Czy ma Świadectwa i jakie?	Stan Zdrowia.
15. Paźd.	248.	Charenda Jan.	w Bisztynowie Lyck Wadowski.	R.	1803	+	—	—	z 6 klas. Gymn. w Opawie. na dwy grzeby	zdrowy.
"	249.	Piechaczek Paweł.	w Prochowicach w Szlasku Pr. Opolskie	R.	1803	"	w Brzeskowie	Burmistrz	z 17 Kl. Teologii Un. Jag.	id.
"	250.	Lewky Józef.	Krzyżowice w Szlasku Pr. Raciborskie	R.	1802	"	w Krzyżowicach	Włościan	z 1 Kl. Teologii Un. Jag.	id.
"	251.	Hengerle Karol.	w Krakowie	R.	1811	"	w Baranie Woj. Krak. Pr. Sandec.	Obywat. Honorow. Kapitan Rabsk.	Matur. vitalitii z Lic. S. Armij.	id.
"	252.	Uszeski Bernard.	w Krakowie	R.	1806	Życie Życie	w Krakowie	Urzędnik w Kom. Krak.	z 2 Kl. Filozofii Un. Jag.	id.
16. Paźd.	253.	Skalski Wincenty	w Skawinie Lyck Wadowski.	R.	1807	+	—	—	Matematyki z 2 Kl. Barbary.	id.
"	254.	X. Stanecki Leon.	z Bytnego Woj. Kalisk. Pr. Piotrkowskie.	R.	1806	"	w Bytnym	Ekonom	z 2 Kl. Teologii Un. Jag.	id.
"	255.	Sznayderski Antoni.	w Skotniczne Pr. Raciborskie w Szlasku	R.	1806	Oj. Życie	w Skotniczne.	Subiekt.	z Filozofii z Gliwic w Prusach	id.
17. Paźd.	256.	Bednarski Piotr.	w Żarkach Woj. Kral. Pr. Sandec.	R.	1811	"	w Żarkach	Ekonom	Matur. tytuł z Lic. S. Armij.	id.
"	257.	Szarzański Jakób.	w Pszowicach Lyck Wadowski.	R.	1803	+	—	—	z 1 Kl. Teologii Un. Jag.	id.
"	258.	Margasiński Józef.	w Krakowie.	R.	1807	Oj. Życie Żyje	w Krakowie.	był Officya Tabl.	z 1 Kl. Chirurg. Un. Jag.	id.
20. Paźd.	259.	Saszkiewicz Józef.	we Lwowie	R.	1810	+	—	—	z 1 Kl. Filozofii Un. Jag.	id.
"	260.	Zdzarski Wincenty	w Myślenicach Lyck Myszkowskich.	R.	1804	Matka Życie	w Suchej Woj. Krak. Pr. Wielickie.	bawi przy Oficer.	z 1 Kl. Prawa Un. Jag.	id.

Skąd się odebrano.	Czy zostaje poruczony komu w Krakowie.	U kogo się stoleczy i w którem miejscu.	Zamieszkanie Numer, Ulica Jmię Gospodarza.	Przybył do miasta Krakowa	Gdzie się przedtem urzędował.	Czy ma Opiekuna i gdzie ten mieszka stale	Wyznania	Klasa Rok nauki	Data Miner wale.
Sam.	Nie.	na Mikołajskiej Ul. 643.	na Ul. Mikołajskiej 643.	od 1826.	w Krakowie i Opolu	Nie.	K.	1.	226. 17 85 Z.
Sam.	Nie.	u Piachaczka Browarnika rzeg	Ul. Szpitalna 194 u Nowaka	od 1828	w Opolu i Krakowie, Nauczyciel	Nie.	K.	2.	220. Z.
id.	id.	u PP. Skarżyńskich Mały Rynek 677.	u PP. Skarżyńskich	od 1828.	w Raciborzu.	Nie.	K.	2.	265. 16 Lis. Z.
Rodzice.	Rodzicom.	u Polle ra.	u Liebic. Ul. Floryańska 519.	od Brodu	w Krakowie Nauczyciel	Rodziców.	K.	1.	218. 15 Maj Z.
Sam.	Nie.	u P. Kraińskiego Rzeźnika Szosa 499.	u P. Kraińskiego	od 1817	w Biskupicach i Krakowie.	Nie.	L.	4.	242. 26 Paź Z.
Sam.	Nie.	u Pani Radkiewiczowej Ul. Mikołajska 651.	u Pani Radkiewiczowej	od 1821.	w Wadowicach i Krakowie.	Nie	G	1.	224. 16 85 Z.
Sam	id.	na Rynku	na Zamku przy Kaplicy	od 1826.	w Bendzinie.	Nie.	K.	3.	225. 16 Paź Z.
id.	id.	u Konigla Brzeskiego Ul. Szpital. 314.		od 1829.	w Gliwicach	Nie.	K.	1.	227. 19 Paź Z.
Stryj Ks. Bernardyn w Gubałówce	Nie.	u PP. Mochnickich Ul. Floryańska 334.	u PP. Mochnickich	1822.	w Wadowicach	Stryja Ucznia	K.	1.	228. 19 Paź Z.
Sam.	Nie.			od 1818.	w Krakowie.	Nie.	K.	3.	X
id.	id.	u P. Kowalskiego Chirurga Ul. Grodzka 33.	u P. Kowalskiego Chirurga	od Urodz	id.	Nie.	M.	2.	230. 21 Paź Z.
id.	P. Dobrzyńskiego w Trzebuchowie Cyrk. Brzeskim	u P. Jakubickiego Brzeskiego Ul. Anny 314.	u P. Szkolnego	od 1829.	we Lwowie	Nie.	M.	1.	233. 21 Paź Z.
id.		u Pani Woj. wspomnianej Ul. Szewska 351.	u Pani Wojciechowskiej	od 1829.	w Krakowie	Nie.	L.	3.	236. 22 Paź Z.

Data Zapisu	Liczba porządkowa	Nazwisko i imię Ojca	Miejsce Powiat Województwo Kraj	Urodzenia lub Cyrkuł	Religia	Rok urodzenia	Rodzice (czy żyją)	Rodzice Gdzie mieszkają Stale.	Stan lub zatrudnienie Rodziców	(czy ma świadectwa i jakie?)	Stan Zdrowia.
20. Paź.	261.	Brodowski Jakób.	w Oczechowy Woj. Kraków Cyrk. Kolbuszowski	1.	1803.	+	—	—	z 3ch Dr. Medycyny Uniw. Jag.	dobry
"	262.	Nawrzecki Alexander.	w Lipnicy Woj. Kraków Cyrk. Kolbuszowski	1. "	1805.	Ojciec żyje	w Lipnicy	Posiadacz ziemski	z Rządu Krajowego w Uniw. Jag.	id.
"	263.	Lwowski Andrzey.	w Skrzynnowie Woj. Kraków Cyrk. Austryi.	1. "	1807.	+	—	—	z Rządu Krajowego w Uniw. Jag.	id.
"	264.	Kossowski Henryk	w Krakowie	"	1816.	"	w Krakowie	Kostiuszkowski	w domu się urodził.	id.
"	265.	Koziarski Ludwik	w Wielicze Cyrk. Bocheńskiego	1. "	1811.	"	na Dworze, tamże.	Mieszczanin Austryi.	id.	id.
21. Paź.	266.	Forner Józef.	w Dobrocovy w Galicyi Cyrk. Brzeskim	1. "	1802.	+	—	—	Maturzysta z Gymnazyum Wrocławskiego.	id.
"	267.	Skarżeński Łuk. Szczepan.	w Woynarowy Cyrk. Sanockim	1. "	1813.	Matka żyje	w Krakowie	Dziedzicka.		id.
"	268.	Chołkiewicz Józef.	w Czerlochowy Woj. Kalisk Cyrk. Wieluński	1. "	1805.	+	—	—	z 3ch Kl. w Wieluniu i Matur. Stwa.	id.
"	269.	Gołębiowski Alexander.	w Krakowie	1. "	1814.	"	w Krakowie.	Kommis. Sztr. targowy	z Rządu Nisk. Dek. Stan.	id.
"	270.	Fryżowski Ignacy.	Góra S. Pawła w Galicyi Cyrk. Sandomierz	1. "	1809.	Ojciec żyje	w Górze S. Pawła.	Arendarz folwarku	—	id.
"	271.	Bandrowski Aaron Lakier.	w Krakowie	Mojż. (Ze względu)	1811.	"	w Krakowie	Tokarz	—	id.
"	272.	Rabiński Szymon	w Miechowie.	1. "	1809.	Ojciec żyje.	id.	Partacz Żydowski Rav.	—	id.
"	273.	Zaiączkowski Antoni.	w Wadowicach Cyrk. L. n.	1. "	1815.	"	w Wadowicach	Stolarz	—	id.

Skąd się utrzymuje.	Czy rozstaje pomarszony komu w Obcym kraju.	U kogo się stanie i na którym miejscu.	Zamieszkanie Numer Ulica Imię Gospodarza	Od którego roku mieszka w Stanach Krakow.	Gdzie się przedtem mieszkał.	Czy ma Opiekuna i gdzie ten mieszka stale	W-dział	Który Rok w Uniw.	Gdy stała Miesiące.
Sam.	Nie.	u Derlicha Majstra Ul. Szpitalna Nro 158.	u Licenm. Barbary.	Od 1814.	w Krakowie.	Nie.	M.	5.	
Sam.	Nie.	u P. Jana Dziewickiego na Wesołej.	u P. Sawickiego Ul. Jackarda w Rynku	od 1820.	id.	Nie	S. N. R.	7.	Uwolniony.
P. Bernisz Opiekun	P. Bernisz Inspektor Więzień	u P. Bernisza	u P. Bernisza	od 1820.	w Miedzinie i Krakowie.	Nie	S. N. R.	6.	Uwolniony.
Ojciec.	Ojciec.	u Ojca	u Ojca Ul. Floryańska Nro 513.	Od Urody	w Krakowie.	Ojca.	S. N. R.	1.	232. 21 Paź. Z.
Rodzice	Rodzicom	u P. P. Jezuickiem Conv. Ul. Mikołajs.	u P. Bizańskie go Ul. Flor. Nro 994.	od 1829.	w domu	Rodziców	S. N. M.	1.	Uwolniony
Sam.	Nie.	u Mistrza na Grzegórzkach	u P. Szkolnej Ul. S. Anny Nro 314.	od 1829.	w Opolu i Wrz. Nawiu.	Nie.	T.	1.	238. 23 Paź Z.
Matka	Matce	u Matki	u Matki w Rynku. Nro	od 1829	w Farnopolu Cyrk Tarnog.	Matka	S. N. M.	1.	231. Wrzesz. Z.
Sam.	Nie.	u S. Jezuitów w Oklastorze	u Kollegium Nieświeskim Nro 801.	od 1821.	w Wiedniu	Nie.	S. N. M.	7.	Uwolniony.
Rodziców	Rodzicom	u Rodziców.	u Rodziców Ul Szewska Nro 326.	Od Urody	w Krakowie	Rodziców.	S. N. M.	1.	id.
Sam.	Nie.	u Krak. Żydami.	u Siebie Ul Grodzka Nro 28.	od 1819.	—	Nie	S. N. M.	3	Uwolniony.
Ojciec.	Ojcu.	u Rodziców	u Rodziców na Kazimierzu Nro 85.	Od Urody	—	Rodziców	S. N. M.	4.	Uwolniony.
Sam.	Nie.	u P. Thurowy Ul. Flor. Nro 548	u P. Thurowy	od 1820.	—	Nie.	S. N. M.	1.	Uwolniony.
Rodzice.	Ojcu Kaleskiemu Stuarza.	u Kaleskiego Ul Grodzka Nro 85.	u Kaleskiego.	od 1829	w Wadowicach	Kaleskiego Stuarza	S. N. M.	1	Uwolniony.

Data zapisu	Liczba porządkowa	Nazwisko i imię dziecka	Miejsce urodzenia Powiat Województwo	Religia lub Wyznanie	Rok urodzenia	Rodzice żyją?	Rodzice stale mieszkają w	Stan zajęcia Rodziców	Czy ma świadectwo? jakie	Stan zdrowia
22 Paź.	274.	Ruchbaschan Ezechiel	w Lublinie	1 "	1809.	"	w Lublinie Gub. Podlaskiem	Urzędnik	z Gimnazjum Lwowskiego	zdrowy.
"	275.	Lazurkiewicz Józef.	w Chmielowie Woj. Krak. Ob. Miechowsk.	1 "	1810.	"	w Kobylnikach Woj. Krak. Ob. Miechowsk.	Mrzą dnik	Małoletni, jako z Szkoły Kieleck.	id.
24. Paź.	276.	Bohatyrowicz Antoni. w Dn. Rektora z d. 22 Paź.	w Letkowicach Woj. Krak. Ob. z Kielc.	1 "	1809.	"	w Letkowicach	Posiadacz Selsk.	z VII Klasy Lic. S. Anny.	id.
"	277.	Weber Moritz w Dn. Rektora z d. 22 Paź.	w Krakowie	Mojż. 1 "	1810.	+	—	—	z VII Kl. Lic. S. Barbary.	id.
28. Paź.	278.	Wecki Józef. w Dn. Rektora z d. 26 Paź. 1829	w Krakowie	1 "	1804.	"	w Krakowie.	Handlarz zbożem	z V. Kl. Lyc. S. Anny	id.
29 Paź.	279.	Szpingler Jan Kanty. w Dn. Rektora z d. 28 Paź. 1829	w Krakowie	1 "	1803	Życie Żyje	w Krakowie.	Selsk.	—	id.
31. Paź.	280.	Tymowicz Felix.	w Brzozowie Woj. Krak. Ob. Miech.	1 "	1808.	"	w Czyżowie Woj. Krak. Ob. Stopnic.	Posesja	z 2 Kl. Gimn. Wyż.	id.
"	281.	Sterzka Jan w Dn. Rektora z d. 23 Paź.	w Rogezy Gub. Sandec.	1 "	1807.	+	—	—	z 6 Kl. Lic. S. Barbary	id.
2. Listop.	282.	A. Sawelski Eustachi	Stroża Woj. Krak. Ob. Wieliczk.	1 "	1803	Mat. ska Żyje	w Czyżowie Woj.	Urzędnik	z 2 Kl. Gimn. Gołkiego.	id.
3. Listop.	283.	Skórkowski Kazimierz	w Balicach Woj. Krak.	1 "	1810.	"	w Balicach.	Obywatel Sel.	z 2 Kl. Prawa Uniw. Jag.	id.
"	284.	Głębocki Józef Mi. Akat.	Tajkury Gub. Mińskiej.	1 "	1807	Mat. ska Żyje	Chełchowie Gub. Grodzieńskiem	Obywatel ska.	z 1 Kl. Prawa Uniw. Jag.	id.
4. Listop.	285.	Podolski Jan.	w Mokrowcach Woj. Krak. Ob. Miech.	1 "	1808.	Mat. ska Żyje	w Szkale mieszk. Woj. Krak. Ob. Miech.	Akuszerka.	z 2 Kl. Realnej. Uniw. Jag.	id.
"	286.	Braunstein Samuel.	w Krakowie	Mojż. Żyje Gmin. gm.	1809.	Mat. ska Żyje	w Krakowie.	przy braku	z 3 Kl. Medycy. Uniw. Jag.	id.

Stręg Lic									
Sam.	Nie.	w Traktyerni.	Ul. Floryańska № 551.	Od 1829.	we Lwowie.	Nie.	M.	1.	237. 25 Sier. Z.
Rodzicow.	P. Lubowieska	w P. Stanisławie Ul. Wiślna № 269.	w P. Stoku.	Od 1828.	w Kielcach.	W P. Lubowiesku na D. Jana Ulicy.	J.	2.	245. 27 Kwi. Z.
Sam.	Nie.	w Siebie w Matym Rynku № 677.	w Matym Rynku № 677.	Od 1819.	w Krakowie.	Nie.	J.	1.	X.
id.	id.	w P. Samolezowa.	na Kazimierzu, ulica pod № 112.	Od Urodz.	id.	id.	M.	1.	Nie ma ob. Szkolnej Metryki. Z Relig.
id.	id.	w Rodzicow	w Rodzicow na Szlaparzu № 26.	Od 1827.	w Krakowie.	id.	M.	1.	247. 29 Kwi. Z.
Cyrcia.	Cyrcia.	w Cyrcu Ul. Mały Rynek № 681.	w Cyrcu.	Od Urodz.	—	Cyrcu	S. K. R.	1.	Mowl. pisany.
P. Stan. Szewski Dziad.	P. Stanisławski.	w P. Kancelaryi w domu Drukarni Akad.	w P. Mancherzyńskiej.	Od 1826.	w Kielcach.	P. Stanisławskiego.	P. G.	3.	249. 1 Listop. Z.
Sam.	Nie.	w Woyta Rodzinnych Ul. Sławk. № 346.	w P. Rozmanith.	Od 1822.	w Krakowie.	Nie.	J.	1.	252. 4 Listop. Z.
id.	id.	w Ul. Paulińs. na Skałce	na Skałce.	Od 1828.	w Szkole Normalnej i Krakowie.	Nie.	J.	1.	248. 31 Paź. Z.
Rodzice.	Rodzicow.	w P. Biskupa Krakowsk.	w P. Biskupa Krakowskiego.	Od Urodz.	w Krakowie.	Rodzicow.	P.	1.	251. 4 Listop. Z.
Matka.	Nie.	w P. Georgon.	w Siebie Ul. Gołkiego №	Od 1829.	id.	Matki	P.	3.	250. 3 Listop. Z.
Sam.	Nie.	w P. Potockiego Chełmskiego	w P. Potockiego Ul. Wiślna № 308.	Od 1817.	id.	Nie.	M.	3.	256. 11 Listop. Z.
id.	id.	w Matki na Kazimierzu № 105.	w P. Zaręgo Skiego na Kazimierzu № 89.	Od Urodz.	id.	id.	M.	1.	X.

5. Listop.	287.	Łukasze wicz Leonard.	Katarzyn Cyrk. Brzes. P. Tarnów.		"	1809.	"	w Kościel. cach Cyrk. Stanisław.	Ekonom.	z Filoz. Uniw. Lwowsk.	dobry.	Rodzice.	Nie.	w Tarnowie.	w Skrzelnicy. W ra Ul. Stoczka № 351.	1828.	we Lwowie.	Rodziców.	S.	1.	255. 11 Listop. Z.
6. Listop.	288.	Lisicki Piotr. z Rzeszowa.	Belwin Woj. Krak. W. Kielecki. Jw. Rektora	1.	"	1809.	Życie Życie	w Kollicach Woj. Krak. St. Kielec.	Profesor.	z 17 Rz. Prawa Mm. Jag.	id.	id.	id.	w Pani Kowalskiej Ul. Wiślna № 273.	w B. Kowal. skiej.	do 1826.	w Kielcach.	id.	S.	3.	254. 8 Listop. Z.
10. Listop.	289.	Kowalskow. ski Jan.	Piwarzowa Cyrk. Sanocz. kie.	1.	"	1805.	+	——	——	z Filoz. Uniw. Lwowsk.	id.	Sam.	Nie.	w X. Lo. sowskiego. Ul. Kanon. № 169.	w X. Lo. skiego	do 1826.	we Lwowie.	Nie	S.	1.	257. 12 Listop. Z.
"	290.	Skarżyń. ski Mieczysław.	w Lwowie. wy. Cyrk. Bocheń. skie.	1.	"	1809.	"	w Lwowie. wy.	Dziedzic	z 2 Rz. Prawa Mm. Jag.	id.	Rodzice.	Nie.	w Trakt. tyerni.	Ul Bracka № 244.	do 1819.	w Krakowie.	Rodziców.	S.	4.	263. 18 Listop. Z.
12. Listop.	291.	Ekielski Felix.	w Krakowie.	1.	"	1810.	"	w Krakowie.	Advokat.	z Kursu Prawa Mm. Jag.	id.	id.	Rodzicom.	w Rodzicow w Rynku № 263.	w Rodzicowie № 263.	do Maja	id.	id.	S.	5.	266. 13 Listop. Z.
"	292.	Bednarski Michał.	w Skyrle. wiechach Cyrk. T. J.	1.	"	1801.	+	——	——	z 1 Rz. Filoz. Mm. Jag.	id.	Sam.	Nie.	w B. Sko. rupki Ul. Skotzka №	w B. Sko. rupki.	do 1818.	id.	Nie.	S.	2.	261. 13 Listop. Z.
~~Nr.~~	293.	Getzold Michał. Generalat.	w Poznaniu	1.	..	1810.	+	Życiem d. 1. 14. Matkowyjście	był Kapucem.		~~Nr.~~ opisan. od 67 Spra jrzany.	z stud. Filoz. od Matki	Jam jobicz	w Promnicy Powiecie w Cam. Sikorskiej	Promnicy Ulica Stolarska № 46. w Kluczu Ulica Cracka № 245 u P. Sikorskiej	Rol. nicz.	w Poznaniu przysłano do Spra wozdania.	Krzyżtop. Kapitule w Sandomierzu.	S. Mat.	1.	258. 12 Listop. Z.
16 Listop.	294.	Kurdasiewicz Jan.	Łagiewni. ski Cyrk. Miedn. ski	1.	"	1807.	+	——	——	Malarz. Kapis z Kie S. Barbary.	id.	Sam	Nie.	w Sicbie Ul. Mikołaj. ska № 526.	Ul. Mikołaj. ska № 526.	do Ru 1817	w Podgrodziu przy Krakowie	Nie.	S.	1.	266. 20 Listop. Z.
19. Listop.	295.	Liwarski Ignacy.	Krakow.	1.	"	1804.	Matka życie	w Krakowie.	Officyalista prywatny.	——	id.	Sam.	Nie.	w Matki Ul. Rzędow. ska № 349.	w Matki.	do Maja	w domu.	Nie.	S. N. M.	5.	Mundur. niony
"	296.	Ulbrych Antoni.	Praga w Czechach	1.	"	1812.	"	id.	Brzemie. ślnik	——	id.	Sam.	Matka.	w Matki w S. Ducha № 592.	w Matki.	do 1824.	id.	Nie.	S. N. M.	4.	Mundur. niony.
"	297.	Skowroński Karol.	Cyawa w Szlaosku.	1.	"	1803.	Matka życie.	id.	Mularz	——	id.	Sam.	Nie	w Matki w S. Ducha № 592.	w Matki.	do 1809.	id.	Nie.	S. N. M.	3.	Mundur. niony
24. Listop.	298.	Krzepicki Maurycy Stark. z Pio. Rektora	w Krzepicach Woj. Kalisk. C. Częstoch. od 21 Listop.	Wydana Kopia Metryki № 627.		1813.	"	w Krakowie.	Kupiec.	z 6 Cły Klasy Lic. S. Barbary	id.	Rodzic.	Rodzicom.	w Rodz. ców na Kazimierz № 100.	w Rodzicow	do 1816.	w Krakowie.	Rodzicow.	S.	1.	267. 24 Listop. Z.
25. Listop.	299.	Cwiklinski Wincenty. od Pio. Rektora Jzd. 21 Listop.	w Szkaradzicach Woj. Krak. Ob. Kie. Chowski	1.	"	1809.	Matka życie	w Szkaradzicach	Mieszczanka	z 6 Cły Klasy Lic. S. Barbary	id.	Sam.	Nie.	w Burcie.	w Rynku w L. Schultz № 433.	do 1819.	id.	Nie.	M.	1.	

| | | |

54

63

X. Bonawentura Maliński		Jarocina Xstwa Poznańsk.	Właściciel Domu Oyciec Żyie	Rok urodz. 1804	Rodzice mieszk. w Jarocinie.
Stan zdrowia dobry	Mieszk. u Augustyanów	Stołuie się i mieszka w Klasztorze	Chodził do 4tey Klassy w Seminaryum Poznańsk.		Ma chodzić na wydz. Teologiczny.

c. 5. Stycz. 1830

62

64

~~63~~
65

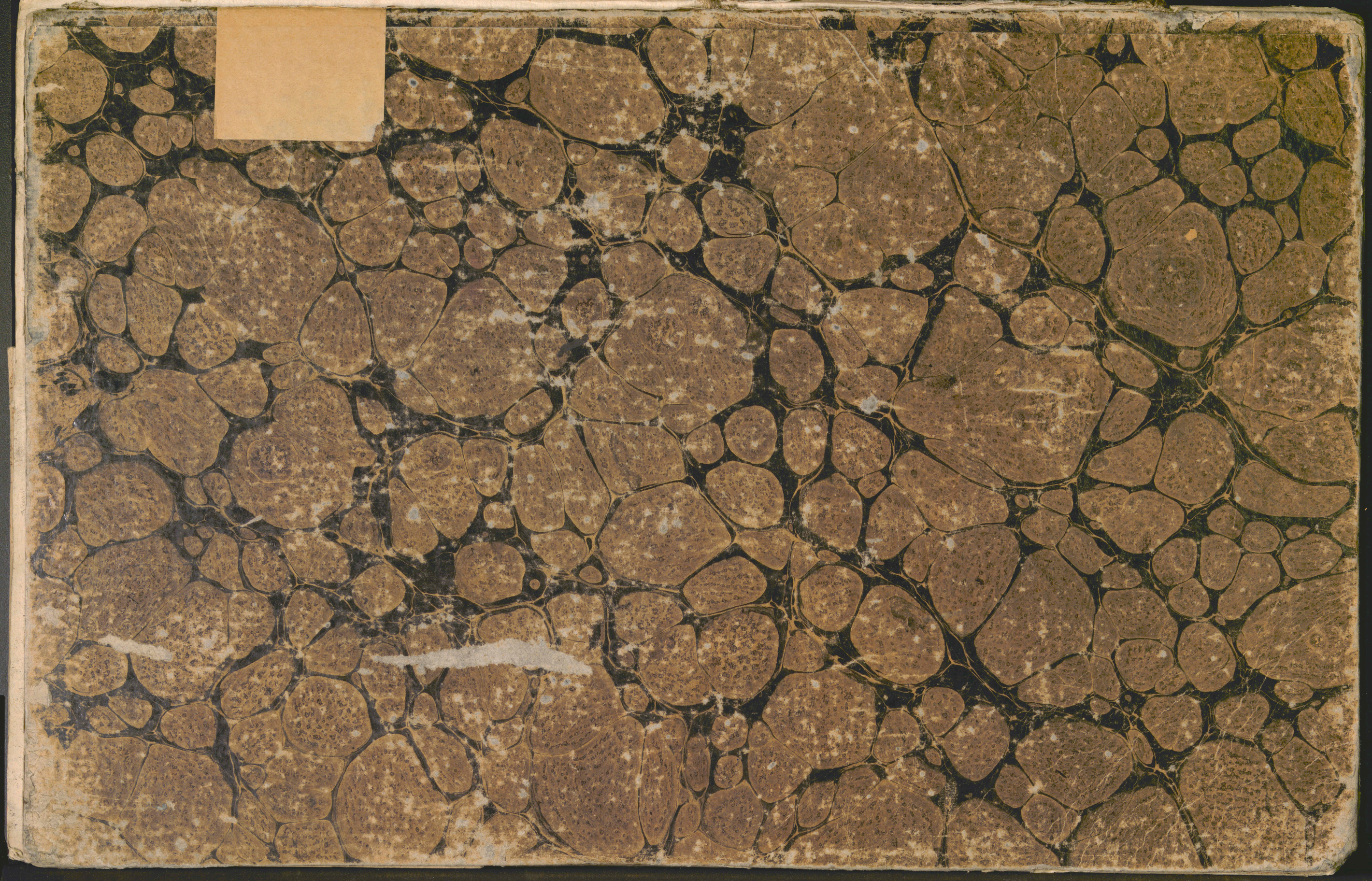

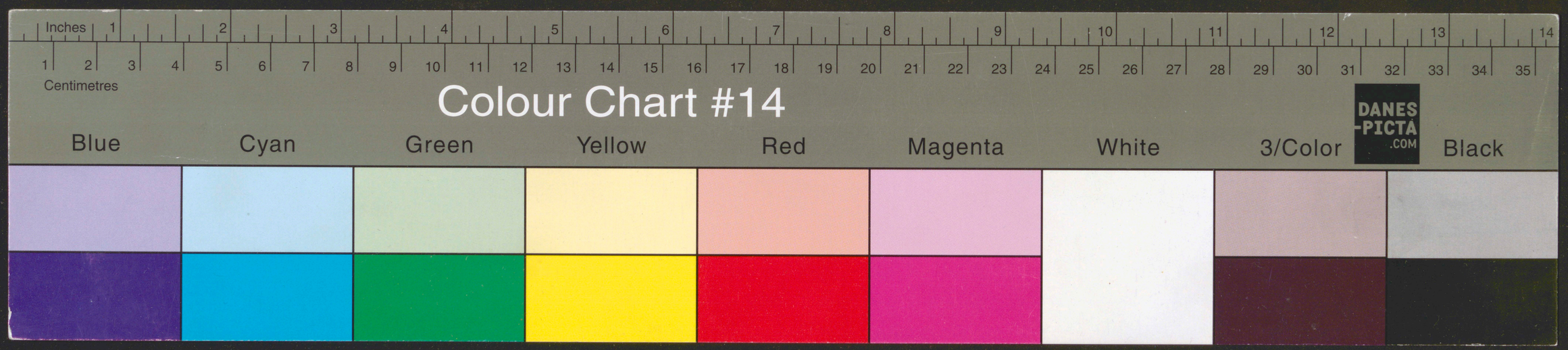
Inches
1 2 3 4 5 6 7 8 9 10 11 12 13 14
1 2 3 4 5 6 7 8 9 10 11 12 13 14 15 16 17 18 19 20 21 22 23 24 25 26 27 28 29 30 31 32 33 34 35
Centimetres
Colour Chart #14
DANES PICTA .COM
Blue
Cyan
Green
Yellow
Red
Magenta
White
3/Color
Black