ARCHIWUM UNIWERSYTETU JAGIELLOŃSKIEGO

ZESPÓŁ:

Senat i Władze Nadrzędne Uniwersytetu Jagiellońskiego 1796-1849

SYGNATURA:

S I 507 – Dziennik zapisu uczniów Uniwersytetu Jagiellońskiego na rok szkolny 1838/29 przez Inspektora Instytutów Naukowych przedsięwzięty 1838/30

DIGITALIZACJA:

Archiwum Uniwersytetu Jagiellońskiego

2024 r.

1. NR ARCHIWUM:	2. NAZWA ARCHIWUM:	
805	Archiwum Uniwersytetu Jagiellońskiego	
3. NAZWA ZESPOŁU:		
Senat i Władze Nadrzędne Uniwersytetu Jagiellońskiego 1796-1849 (S I)		
4. NR ZESPOŁU:	5. SYGNATURA OBIEKTU:	
4	S I 507	
6. LICZBA STRON/KART:	7. LICZBA SKANÓW:	
44	45	
8. DATA WYKONANIA:	9. NAZWA PRACOWNI:	10. WYKONAWCA KOPII CYFROWYCH:
2024	Archiwum UJ	Igor Waligórski
11. UWAGI:		
-		

1

Dziennik.

Zapisu Uczniów

Uniwersytetu Jagiellońskiego

na Rok Szkolny 18 20/29.

przez Inspektorów Instytutów Naukowych

przedsięwzięty.

104

1

Dziennik.

Zapisu Uczniów

Uniwersytetu Jagiellońskiego

na Rok szkolny 18 20/29.

przez Inspektorów Instytutów Naukowych

przedsięwzięty.

1041

Data Zapisu	Liczba porządkowa	Nazwisko i Imię Ucznia.	Miejsce Urodzenia – Powiat lub Cyrkuł – Województwo. Kraj	Religia: Katolicka	Religia: Wyznanie	Rok Urodzenia	Rodzice: czy żyją	Rodzice: Gdzie mieszkają z rodz.	Stan lub zatrudnienie Rodziców	Czy ma świadectwa i jakie?	Czy odbyta i jakiem czasie	Czy się utrzymuje?	Czy pod opieką lub zarządem
22 Wrześ.	1.	Domaszewski Stanisław.	Chrzanów. Cyrk. Tarnowski. w Galicyi	1.	—	1807.	Życia	w Niżnowicy Cyrk. Bocheńskim w Galic.	Dzierżawca	Maturę w Gym. w Tarnowie.	odbyta	Sam się utrzymuje.	
23. Wrześ.	2.	Szaraniecki Jakób.	Pożowice Cyrk. Wadowicki w Galicyi.	—	—	1803.	Ojciec żyje	w Pożowicach	Wieśniak	Ma świadectwo z Gimnazyum Akademickiego	odbyta	Sam.	
24. Wrześ.	3.	Pęgowski Jan	Dobrzechów Cyrk. Jasielski Galic.	1.	—	1803.	nie żyje	——	Dzierżawca	z Szkoły Real. Ucz. Języków	odbyta	Sam	
dto	4.	Jaworski Edward.	Kraków	1.	—	1806.	Matka żyje	w Krakowie	~~Matka~~ Wdowa po Profes.	Maturę złożył	odbyta	Sam.	
25. Wrzes.	5.	Mazurkiewicz Kazimierz	Tuchów Cyrk. Tarnowski.	1.	—	1805.	nie żyje	——	Ekonom	z Gimn. Tarnowsk.	odbyta	Sam.	
26. Wrzes.	6.	Kaczyński Wojciech.	z Łancuta Cyrk. Rzeszowsk.	1	—	1801.	nie żyje	——	Ekonom	z Filoz. we Lwowie i z Gym. Rzeszowsk.	odbyta	Sam.	
dto	7.	Osiecki Michał.	Bybło Cyrk. Brzezańskii.	1.	—	1808.	Ojciec żyje	w Mielcu. Cyrk. Tarnowskie.	Dzierżawca.	z Gymn. Rzeszowskiego.	dto	Sam.	
dto	8.	Czyż Ludwik.	w Trzebini Obwodzie M. Krakowa	1.	—	1811.	matka żyje.	w Krakowie w Rynku Nr. 169.	Utrzymanie Nauczyciela	z 11 klasy Gym. Cieszyńskiego	dto	Matka	
27. Wrzes.	9.	Kern Fryderyk	Czotno Województwo Lubelskie Obwod Tomaszowski	Kat.	—	1807.	matka żyje.	~~Ulica Grodzka~~ Matka w Czotnie.	Dzierżawca	z Gym. Krak. 2gi rok.	dto	Matka	
29.	10.	Chamiński Adam	Krzeszów Obwod oblasti Okr. Kraków	1.		1806.	†	zmarł	Szlachcic Dzierżawca majątku	Uniwersyt. Wydz. filozof. mathematyczny	dto	Sam	
dto	11.	Sołtyk Stanisław	Kurowice Obwod Stopnicki Okr. Kielce	1.	—	1810.	żyje	——	Obywatel Ziemski	Uniwersytet Wydz. filozof.	szczepiona	z Rodzicami	
dto	12.	Wojewski Kazimierz	Kraków	1.	—	1809.	żyje	przy Ulicy Gamerej	Protokollista na Edgum przy Magistracie	Maturitatis a D. St. i Matriculę Uniw. z dz. 1. W. [illegible]	naturalna	Instytutu R. Dzieci	
dto	13.	Sachalski Ludwik	Kraków	1.		1804.	Ojciec żyje	przy Ulicy Rożanéy Nr 616.	Dziedzic Kamienicy Nr 616.	z Uniwersytetu Krakowskiego. Wydziału Prawa	naturalna	Sam	
+30 Wrz.	14.	Leon Stanisławski	Nowy Targ. W Cyrkule Sandeckim.	1.	—	1809.	Żyje	przy Ulicy Bracháy w Kamienicy P. Glixelli.	Dziedzic Ziemianski.	Ze Szkoły Powiatowéj na Węgrzech.	odpra Szczepiona.	Kosztem Rodziców	

Czy ma świadectwa i jakie?	Czy odbyta i jakie czy dyplomy zdawała?	Skąd się utrzymuje?	Czy zostaje pomiędzy tamtejszym w dozorze domowym lub opiece?	W którym się kursie?	Gdzie mieszka miasto lub prowincja, ulica, liczba domu, imię i nazwisko gospodarza.	W którym roku i miesiącu w którym miejscu?	Gdzie się przedtem uczył i w którym miejscu?	Czy ma opiekuna? gdzie mieszka i jakiej się zawodu?	Którego roku szkolnego w uczeniu	Klasa	Minerwale opłacone?
(Ma- x Gym. [illegible] Tarnowskiego	odbyta	Sam się utrzymuje.	pod opieką brata Dr. którego Mad.		Ulica Stawki № 399.—	roku 1828.	w Tarnowie	Brat Józef Dr. mieszkający w Krakowie.	Filoz.	1.	№ 1. 22 Wrzes.
Ma świadectwa z Germanazyi Jagiellońskiej	odbyta	Sam.	nic.		na Zamku.	1827.	w Gł. Sie na Wegrzech	nie ma	Teolog.	2.	№ 2 27. Wrz.
z Teologii Un. Jagiell.	odbyta	Sam	nic.		№ 667 w Małym Ryn. Ku	1827.	w Rze, szowie w Galicyi.	Brat mieszkający w Dobrzyniu w Galicyi	Teolog.	2.	120. 8 Paźdz.
Matury [illegible]	odbyta	Sam.	pod dozorem Mat. ki.	u matki.	na Cmentarzu od S. Floryana w Ko. № 57.	1828.	w Krakowie	Matka	Filoz.	1.	16. 2 Paźdz.
Gim. [illegible]	odbyta	Sam.	nic.	u Siderowskiego pod № 156 na Smoleńsku	na Smoleńsku pod № 156.	1828.	w Tarnowie.	nie ma	Teolog.	1.	6. 30 Wrzes.
Filozof. Lwowie	odbyt.	Sam.	nie.			1828.	we Lwowie.	nie ma	Medyc.	1.	190. 13. Paźdz.
Gymnaz. Rzeszow.	odbyta	Sam.	nie.			1828.	w Rzeszowie.	nie ma	Medyc.	1.	121. 8 Paźdz.
[illegible]	[illegible]	Matka.	Matce	Matki	w Rynku № 169.	1828.	w Lic- szynie.	Matki	Filoz.	1.	3. 29 Wrzes.
[illegible]	[illegible]	Matka.	nie		przy ulicy Grodzkiej № 81.	1827.	w War, szawie.	niema	Prawa.	3.	
[illegible]	[illegible]	Sam	nie	u Brata Jana przy ulicy Jabłonej 316.	w Kamienicy № D. 516. u Pana Sztatlerowej	1826. 1824.	w Krakowie	nie ma	Medyc.	2.	1084. 13. Paźdz.
[illegible]	[illegible]	z Rodzicow	u P. Glixellich Tenderynda.	u P. Glixellich w Domu pod L. 32. przy ulicy Grodzkiej	miesko razem u P. Glixellich.	1827.	w Warszawie u X. Pijarow.	nie ma	Prawa	1.	4. 29 Wrzes.
naturalne		Sustent. Rodziców	przy Rodzicach	u Rodziców przy ulicy Bernardyńskiej № 127.	mieszka u Rodziców	od urodzenia w Kamienicy	w Lyceach Krakowskich	— u.	Filoz.	2.	№ 8. 29. Wrz.
naturalne		Sam	nie —	u Wawrzyńca Gorzanowskich Adamów przy ulicy Szpitalnej	przy ulicy Rzeznej № 616. u Rodziców	od urodzenia	w Lyceach Krakowskich	nie ma	Prawa	3.	58. 4 Paźdz.
Odpra szczepio na.		Kosztem Rodziców	u Rodziców	U Rodziców Dom P. Glixelli przy ulicy Brackiej.	przy ulicy Brackiej w Domu P. Glixelli.	1828.	W Podoleácu.	Rodzice.	Filoz.	1.	7. 1 Paźdz.

Data zapisu	Liczba porządkowa	Nazwisko i imię ucznia	Miejsce urodzenia, Powiat lub Gmina, Województwo, Kraj.	Religia: Katolicka	Religia: wyznania	Rok urodzenia	Rodzice: czy żyją?	Rodzice: gdzie mieszkają stale?	Stan lub zatrudnienie Rodziców	Czy ma świadectwa i jakie?	Czy odbyta i jaki stan zdrowia?	Skąd się utrzymuje?	Czy … domu … Opi…
30 Wrzes.	15.	Ignacy Lipecky.	Stupia w Królest. Pol.	"		1811.	Żyją.	W Kazimierzu w W. M. Krak.	Obywatele Ziemianie	Ma świadectwa z Gimn. Prawa i Lyceum.	Naturalna.	Kosztem Rodziców.	Pod… Ro…
dto.	15.	Napoleon Stabrowski.	w Krakowie	"	"	1809.	Żyje.	W Krakowie.	Sędzia.	dto.	dto.	dto.	
dto.	17.	Jan Nethowski.	Luszowice w Gubernii Tarnowskim w Galicyi.	"	"	1807.	Żyje.	W Lipnicy w Gubernii Tarnowskim.	Obywatel Ziemiański	Świadectwa ze Szkół Gimnazyal. z Tarnowa.	dto.	dto.	
1. Paźdz.	18.	Piwowarski Adam.	w Krakowie	"	"	1810.	Żyje.	w Krakowie.	Właściciel domu.	Świadectwa Matur. Zafis z Liceum Krak.	Szczepiona	dto.	
dto.	19.	Medyński Napoleon.	Stupia Woj. Krak. Ob. Stopnicki.	"	"	1808.	nie wyg…	——	Chowanic dziarz… wanie	z Kursu Filozof. w Uniw. Jag.	dto.	Sam.	
dto.	20.	Pieglowski Teofil.	Tuchowice Woj. Krak. Ob. Olkusz.	"	"	1809.	Matka żyje.	w Krakowie.	Obywatel Kamienicz… mieszk… a Kapitu… ftwie	dto.	dto.	Sam.	
dto.	21.	Mehr Karol.	Jozefów Woj. Lubelskie	Ewangelick.		1806.	Żyje.	dto.	Aptekarz	Ma z klasy IV Lic. Krak.	dto.	Sam.	
dto.	22.	Skobel Fryderyk	Warszawa.	"	dto.	1806.	Matka żyje	w Lwowie.	Zmarłego… go majątku… ruchomego… nie wyszło	Z 3ch Klas Medycyny w Uniw. Jag.	dto.	Sam.	
dto.	23.	Mayer Józef.	Krakow.	1	"	dto.	żyje.	w Krakowie.	Obywatel	dto.	Naturalna	dto.	
dto.	24.	× Shiloch Franciszek	Koniecpole Woj. Krak. Ob. Kielecki	1.	"	1804.	Żyje.	w Koniecpolu.	Aptekarz Kasyer	z IV Roku Filozof. w Uniw. Jag.	Szczepiona	dto.	
dto.	25.	Ciepły Franciszek	Dzieckowice w Państwie Pruskiem	1.	"	1804.	Żyje.	w Dzieckowicach Król. Pruskiem	Rolnik	z 2gich Klasy Lic. S. Anny.	dto.	dto.	
2. Paźdz.	26.	Drachné Jan.	Krakow.	1	"	1804.	Matka żyje	w Krakowie.	Wdowa po Architekcie.	z Gimnazyum 8go Szkoła Woj. w Uniwersyt.	dto.	dto.	
dto.	27.	Leski Teodor.	Matoszyce Woj. Krak. Ob. Olkuski	1	"	1806.	Żyje.	w Swojskarach Woj. Krak. Ob. Miechowski	Obywatel Ziemiański.	Z Gimnazyum Klasy Jagiel.	dto.	dto.	
dto.	28.	Krzyżanowski Erazm.	Krakow.	1	"	1809.	dto.	w Krakowie.	dto.	Ma Świadectwa z 1go Roku Prawa Uniw. Jag.	dto.	Rodzice koszt…	

Czy ma świadectwo i jakie?	Czy odbyta i jaki stan zdrowia?	Skąd się utrzymuje?	Czy zostaje pod nadzorem Dozór domowy lub Opieką?	U kogo się znajduje? w którem miejscu?	Gdzie mieszka? Miasto lub przedmieście, ulica, liczba domu — imię i nazwisko Gospodarza	Z którego Roku między Krajowemi?	Gałąź jakiem uczył się rzemiosł?	Czy ma Opiekuna? gdzie mieszka i jak się zowie?	Którego Wyznania?	Rok.	Minerwale opłacone.
ma świadectwa z szkół prawa dyecezalne.	Naturalna.	Kosztem Rodziców.	Pod Opieką Rodziców.	U Rodziców w domu pod Nro 538 przy Ulicy Florjańskiej.	Przy Ulicy Florjańskiej pod Nro 538 „Własnow" P. Czernichleys.	Ciągle	w Krakowie.	Rodzice.	Prawa	2.	211. / 23 Paźdz.
dto.	dto.	dto.	dto.	U Rodziców przy Ulicy Mikołajskiej w Domu P. Czarnowskiego.	W Domu P. Czarnowskiego przy Ulicy Mikołajskiej pod Nro 626.	dto.	dto.	dto.	dto.	2.	15 / 2 Paźdz.
Świadectwa szkół gimnazyalnych z Galicyi.	dto.	dto.	Sam.	U PP. Augustyanów Czerwińskich przy Ulicy Szewskiej.	U PP. Augustyanów przy Ulicy Szewskiej w Domu pod Nro	1828.	W szkołach Krakowskich.	dto.	Filoz.	1.	11. / 1 Paźdz.
dto.	Niepiśmienna.	Pod opieką Rodziców.	U Rodziców na Kazimierzu pod Nro 374. Ul. Skrzetuskiego.	Mieszkanie poprzedzają Rubryce.	Ciągle	w Krakowie	Rodzice	Filoz.	1.	50. / 3 Paźdz.	
dto.	dto.	Sam.	Nie.	U P. Ligęzy Jakubskiego przy ulicy Ekwackiej	Ulica Wiślna Nro 307.	1827.	w Szkołach.	Niema.	Filoz.	1.	14. / 2 Paźdz.
dto.	dto.	Sam.	Matka Opiekunka.	U Matki	Ulica Florjańska Nro 557.	1827.	w Krakowie.	Matki	Praw.	1.	8. / 1 Paźdz.
dto.	dto.	Sam.	Rodzice Opiekunami.	U Rodziców na Kazimierzu	U Rodziców na Kazimierzu pod Nro 68.	1807.	dto.	Rodzicow	Fizyki	1.	12. / 1 Paźdz.
dto.	dto.	Sam.	nie.	U P. Schweinfleisz Ul. Szpitalna Nro 606.	U P. Schweinfleisz.	1825.	w Wiedniu.	Niema	Mag.	4.	9. / 1 Paźdz.
Nakwaterowana	dto.	dto.	Nie.	U P.P. Skrzinskich Ul. Stan Nro 402.	U P.P. Skrzinskich.	od roku 1825	w Krakowie.	Niema	Mag.	4.	10. / 1 Paźdz.
Szczepiona	dto.	dto.	Nie.	U P. Chukowskiego Aptekarza Nro 549 Ul. Floryana	U P. Chukowskiego.	1814.	dto.	Niema	dto.	1.	13 / 2 Paźdz.
dto.	dto.	U Bonarskiej Dobrowy	U Bonarskiej przy Ul. Glory. Nro 531.	U Bonarskiej, obecnie Krzeszowskiej.	1819.	dto.	dto.	Mag.	1.	70 / 4 Paźdz.	
dto.	dto.	Nie.	U Matki	Przy Mikołajskiej Ulicy Nro 351.	od 1810 roku Mieszkania	w Krakowie i Wiedniu	dto.	Mag.	4.	20 / 2 Paźdz.	
dto.	dto.	dto.	U P. Amerlinga Nro 90.	U P. Amerlinga	od 1810 roku	w Krakowie.	dto.	Fizyki	1.	114. / 7 Paźdz.	
dto.	Rodzice Koszt ponoszą	Rodzice Opiekunami	U Rodziców.	Na Wesołej Nro 189	od 1820 roku	dto.	Rodzicow	Praw.	2.	35. / 3 Paźdz.	

Data Zapisu	Liczba porządkowa	Nazwisko i imię Ucznia.	Miejsce urodzenia, powiat lub cyrkuł, województwo, kraj?	Religia: Katol.	Religia: Wyznanie	Rok urodzenia	Rodzice: czy żyją?	Rodzice: gdzie mieszkają?	Stan lub zatrudnienie Rodziców	Czy ma świadectwa i jakie?	Czy ogólnie i jakie ma stan zdrowia	Czy uczył się gdzie indziej?	Kto ponosi koszta nauki?
2. Paźdz.	29.	Pszorn Antoni	Dąbrowa Okr. IVm. Krakowa	1	"	1813.	Żyją	w Jaworznie Okr. IVm. Krak.	Inspektor Rządowych Szkół	Matury z Liceum Krak.	Szczepionka		Rodzice koszt tego
dto.	30.	Pieniążek Alexander	Łakowica w Galicyi Cyrk. Sandecki	1	"	1813.	Matka żyje	Krakowie	Mistrz Dzierżawca Ekonom Zielonki	dto.	dto.		dto.
dto.	31.	Andrzejowski Wincenty.	w Rudawie Okr. IVm Krak. Powiat.	1	"	1801.	Żyją	w Brzezinach w Galicyi Cyrk. Sandecki	Ekonom	z 1 kl. Roku Teologii w Uniw. Jag.	Naturalna		Sam.
dto.	32.	Zawadziński Adam.	Krakowie.	1.	"	1806.	dto.	w Krakowie	Kuchar	z 4 kl. Klasy Liceal. i Dyplom. nad Subjekta aptekarz.	Szczepiona		dto.
dto.	33.	Zawadziński Karol.	dto.	1.	"	1804.	dto.	dto.	dto.	z 4 kl. Rz. Szkoły, czyn. Uniw. Jagiel.	dto.		dto.
dto.	34.	Marasse Ludwik	Krakowie.	1	"	1809.	Żyją	w okręgu IVm. Krak.	Obywatel Chiemiański	z 1 kl. Roku Prawa Uniw. Jag.	dto.		Rodzice koszt tego
dto.	35.	Kobylańska Antonina	Krakowie.	1.	"	1802.	dto.	w Krakowie	Krawiec	—	dto.		dto.
dto.	36.	Lewicki Stanisław.	Krakowie.	1	"	1812.	Matka żyje	dto.	z wota Sejmu Dochód utrzymuje	Matur. Gabis. z Lic. Krak.	dto.		Matka koszt tego
dto.	37.	Warnick Józef	z Ubrzeży w Morawicy Cyrk. Stomum.	1.	"	1806.	Żyją	w Uściu. cach.	Wicoźniak	z Gymn. Stomu. niackiego.	dto.		Sam.
dto.	38.	Terniak Jakób.	z Serbowa w Morawicy Cyrk. Brzezow.	1	"	1803.	Matka żyje	w Serbowy.	dto.	w Kro. mierzy. rzu w Morawie	dto.		dto.
dto.	39.	Brzezki Cyprjan	z Bolecho. wic IVm Krak.	1.	"	1809.	nie żyje	w Bolechowicach	Dzier. żawca	Matur. Gabis z Lic. Krak.	dto.		dto.
dto.	40.	Kraemer Karol	w Krakowie	1.	"	1812.	Ojciec żyje	w Krakowie	Właściciel Domu Nro 22 na Piasku	dto.	dto.		Ojciec koszt tego
dto.	41.	Vasano Ferdynand.	Altgart w Morawicy Cyrk. Brzezow.	1	"	1804.	Matka żyje	Wdka w Nowym Sączu Niższej	Bryty Kapi. Jan	z Uczyc. Szkoły 1 Roku	dto.		Sam.
dto.	42.	Lorbe Eduard.	Krakow	1.	"	1812.	Żyją	w Krakowie.	Dwo. rzec	Ma świad. Maturity z Lic. Tarnowsk.	dto.		Rodzice.

Data Zapisu	Liczba Porządkowa	Nazwisko i Imię Ucznia	Miejsce Urodzenia – Powiat lub Cyrkuł – Województwo – Kraj. –	Religia		Rok Urodzenia	Rodzice		Stan lub Zatrudnienie Rodziców	Czy ma świadectwa i jakie?	Czy odbyte i jaki stan Zdrowia	Miejsce utrzymanie?	Czy
					Wyznania		czy żyją	Gdzie mieszkają stale?					
2. Paźdz	43.	Stumpf Wojciech.	Rzeszów w Galicyi.		"	1804.	nie żyje	—	Obywa. Stel	Ma 2 Kl. Medycyny w Wiedniu	Szcze, piona	Sam.	
dito	44.	Woźniakowski Ignacy	Kraków.		"	1810.	Żyje	w Krakowie	Profesor Uniwers.	Z Med. 1 Kl. Ru. w Uniw. Jagiell.	dito	Ojciec.	
dito	45.	Rechowicz Antoni.	Wieprz w Galicyi Cyrk. Wadowsk.		"	1806.	Mat. ka żyje.	dito.	Kommissarz.	Z Prawa 2 Kl. Ru. w Uniw. Jagiell.	dito.	Matka	
dito	46.	Zyblikiewicz Jan.	Stiepra Woj. Kaliskie Ob. Kaniński.		"	1809.	Żyje	w Stiepcu.	Obywatel.	Z Prawa 2 Roku w Uniw. Jagiell.	dito.	Sam.	
3. Paźdz	47.	Bytomski Franciszek	Koziegłowy Woj. Kraków Ob. Olkuski		"	1804.	nie.	—	dito.	Z Filo. Rossii w Un. Jagiell.	dito.	dito	
dito	48.	Wojcikowski Walenty	w Krakowie		"	1801.	Ojciec żyje	w Ogrodzieńcu cad Woj. Kraków Ob. Olkuskie	Mieszczanin	Z klas. 4 Liceal. i Dyplom na Subjekta Aptekarz.	Stale odbywa	dito	
dito	49.	Kociołski Wojciech	dito		"	1801.	nie żyje	—	Obywatel.	dito	Szcze, piona	dito.	
dito	50.	Starczewski Józef	Struga Cyrk. Sandomirskie w Galic.		"	1809.	Matka żyje	w Sienny Cyrk. Sandomirskie.	Chorąży Professor Sztuk.	Z Gym. 4 Klasy Sandeckie.	dito.	dito.	
dito	51.	Baczyński Antoni.	Sierostawice Cyrk. Bochenskie w Galicyi		"	1804.	nie	—	Dzierżawca.	Z Filoz. w Un. Jagiell.	dito.	dito.	
dito	52.	Sliwiński Walenty	Myślenice Cyrk. Wadowskie w Galicyi		"	1805.	nie	—	Obywatel	Z 2 Kl. Ru. Prawa w Un. Jag.	dito	dito.	
dito	53.	Palisiewicz Franciszek	Grodzisko Cyrk. Rzeszowskie w Galic.		"	1805.	nie	—	dito.	Z Klasy V Liceal. Kraj.	dito	dito	
dito	54.	Andrzejowski Józef.	Koraowica w Obw. Krakowsk.		"	1804.	Żyje	w Brzeźnicy w Cyrk. Sandom. Skim w Galic.	Prywatny Officyalista	Z Filozofii w Un. Jagiell.	dito	dito.	
dito	55.	Nitbner Józef.	Lublin Król. Polskie		"	1807.	dito	w Lublinie	Obywatel Krawiec	Z 1 Kl. Ru. Med. w Un. Jagiell.	dito	dito	
dito	56.	Rawlaw Salezyn.	Pankii Woj. Kaliskie Król. Polskie		"	1809.	dito	w Mastowie Woj. Kraj. Ob. Kieleckie	Obywatel Ziemianskii.	Z Wyd. Filozof. Un. Jagiell.	dito	Rodzice.	

Czy ma opiekuna?	Czy odbywa lekcye i jakie?	Stan zdrowia	Gdzie utrzymuje się?	Czy wstępuje poruczony komu w dozór domowy lub opiekę?	U kogo się kształci? w którem mieszkaniu?	Gdzie mieszka? Miasto lub Przedmieście — Ulica — L.D. Imię i Nazwisko Gospodarza. —	od którego Roku mieszka w kraju (Krakowskim)	Gdzie się przestawał w ciągu roku i ile dni?	Czy ma Opiekuna gdzie mieszka i jak się zowie?	Którego Roku szkolnego Uczęszcza?	Rok szkolny	Miesiąc opłata.
ma R. w Ry. Jedynym dziedzicu	Szkoły prima	dto	Sam.	Nierma	u P. Nowińskiego Profesora Nadzwyczajnego Filozofii	u P. Nowińskiego.	1825.	w Wiedniu.	Nie ma	Mej. 3.		30 / 2 Paźdz.
z Pra. w Ry. Uniw. Jagiell.	dto	Ojciec.	Ojciec.	u Ojca	u Ojca przy Ul. Gołębiej № 254.	od Urodzenia	w Krako.	Ojciec	Mej. 2.			31. / 2 Paźdz.
z Pra. w Ry. Uniw. Jagiell.	dto.	Matka	Matka Opiekunka	u Matki	u Matki przy Ul. Stawkowskiej № 423.	od 1825.	w Bochni. w Galicyi.	Matka	Prawn. 3.			32. / 2 Paźdz.
z Pra. w Ry. Uniw. Jagiell.	dto.	Sam.	Nie.	u P. Przybylskiego Kapitana Gward. Kr.	u P. Przybyl. Gdzie Ul. Solnej № 67.	od 1821.	w Warszawie.	Rodzice w Stupcu	Prawn. 3.			34 / 2 Paźdz.
z Filo. w Uniw. Jag. dto.	dto.	dto	dto	u P. Gro. dzickiego. Ul. Grodzka № 24.	u P. Gro. dzickiego.	od 1822.	w Gli. wicach w Król. Prus.	Nie.	Maj. 1.			199. / 17. Lut.
klas. Liceal. Dyplom Subjekt.	Nauka dalsza	dto	dto.	u P. Dąb. Krowskiego Aptekarza w Rynku	u P. Dąbkowskiego.	od 1816.	w Kra. kowie.	dto	Maj. 1.			37. / 3 Paźdz.
dto	Szkoły prima	dto.	dto.	u P. Bar. da Aptek. Karola w Rynku № 25.	u P. Bar. da.	od Mro. szka	dto.	dto	Maj. 2.			36 / 3 Paźdz.
z Gym. w Uniw. Jag.	dto.	dto.	N. Kano. nikowi Star. czerskim	u N		od 1828.	w Lan. dzucie w Galicyi	N. Kano. nikowi Star. czerskiemu	Filo.	1.		
z Filo. w Uniw. Jag.	dto.	dto.	nie.	u Michała Mesgra Pikarza Ul. Glory. № 543.	u Mesgra	1825	w Jaworz. w Galicyi	Nie ma	Mej. 1.			38 / 3 Paźdz.
z Ry. w Uniw. Jag.	dto	dto.	dto.	u PP. Do. brzyńskich Ul Kanon. na № 156.	u PP. Do. brzyńskich	od 1819.	w Kra. kowie.	dto	Praw. 3.			52. / 3 Paźdz.
z klasy liceal.	dto.	dto	dto	u Balbe. szyka przy Ul Długiej № 86.	u P. Lichar. skiego przy Ul. Długiej № 3.	1825	w Rzeszowie w Galicyi	dto	Geo.	1.	przyjęty na mocy upoważnienia Mi. Rectoris do № 3996. 51. 3 Paźdz.	
z Ry. w Uniw. Jag.	dto	dto.	dto.	u P. Mich. Mendzela Ul. Glogan. № 543.	u P. Mena dla.	1827.	we Lwowie w Galicyi	dto.	Mat.	1.		40. / 3 Paźdz.
z Ry. w Uniw. Jag.	dto	dto	dto.	u Kiereesa Chirurga Ul. Gołębiej № 84.	u Kiereesa	1826	w Lublinie.	dto.	Mat.	2.		42. / 3. Października
z Ry. w Uniw. Jag.	dto	Rodzice.	u P. Woy. sockiego Proboszcza	u P. Woysockiego Kan. Reg. № 15.	u P. Woy. sockiego.	1825.	w Kielcach	——	Mat.	1.		41. / 3 Paźdz.

Data zapisu	Liczba porządkowa	Nazwisko i imię Ucznia	Miejsce Urodzenia Powiat lub Cyrkuł Woj. Jednoz. Kraj.	Religia Woj. Zwania	Rok Urodzenia	Rodzice czy żyją	Rodzice Gdzie mieszkają stale	Stan lub zatrudnienie Rodziców.	Czy ma świadectwa i jakie.	Lepa czy odbyta i jaki stan zdrowia.	Skąd się wstrzymuje.	C ie kl ko
3. Paźdz.	57.	Lasocki Józef	Zaborze Woj. Krak. Ob. Stopnic. Kil.	1. "	1807.	Matka żyje	Małogoszcz Woj. Krak. Ob. Kielecki	Obywat. Wielka Liżeniam.	z 1 kl. Roku Prawa w Un. Jagiell.	Na kurat. na.	Sam	
dto.	58.	Micznowski Antoni.	Łowonica Woj. Sandomierskie. Ob. t. i.	1 "	1806	nie.	——	Obywatel	dto	dto.	dto.	
dto.	59.	Gotembiowski Karol.	Kraków	1. "	1806.	nie.	w Krakowie	Urzęd. Dniku	z 4tej Klasy Liceal. z Języków Wschodnich.	Szkoły pisma		Rodzice.
dto.	60.	Hanicki Antoni.	Kraków.	1. "	1805.	Żyje	dto.	Rzemieślnik	z 3ej Rz. Med. w Un. Jagiell.	Na kurat. na		Sam.
dto.	61.	Ekielski Felip.	dto.	1. "	1809	dto	dto.	Adwokat. Rady Kraj.	z 2ej Rz. Prawa Un. Jagiell.	Szkoły piśma		Rodzice.
dto.	62.	Bulikowski Franciszek	dto.	1. "	1805.	Ojciec Żyje.	Zytno Woj. Kaliskie Król. Polskie.	Officyal Sądu Woj. watny.	z 1ej Rz. Med. cyrur. Un. Jagiell.	dto.		Sam.
dto.	63.	Waniewicz Karol.	Jarocin W. Poznańskie.	1. "	1809	Mat. ka żyje	w Kaliszu	Wdowa po Urzęd. Dniku	Matu ritatis z Lic. Krak.	dto.		Matka kosztuje
dto.	64.	Wołczniakowski Leon.	Tarnow. w Galicyi.	1. "	1809	Żyje	w Tarnowie.	Mieszczanin	z 1ej Roku Medycyny Un. Jag.	dto.		Stryj. Profesor w Un. Jag.
dto.	65.	Chełmicowski Kasper.	Kraków.	1. "	1809	dto.	w Krakowie.	Obywatel.	dto.	dto.		Rodzice
dto.	66.	Sobieński Karol.	Kraków	1. "	1806	Żyje	w Gliwicach Król. Pruskiém.	Żołnierz	z 1ej Rz. Jedn. gii dto. Jagiell.	Na kurat. na.		Sam.
dto.	67.	Wysocki Felix.	w Pinczowie Woj. Król. Ob. Stopnicki.	1. "	1808.	Żyje	w Krakowie.	Prorektor Liceum Król. i Inny.	z 3ej Rz. Med. cyny dto. Jagiell.	Szkoły pisma		Rodzice
dto.	68.	Gorakowski Jan	Kraków.	1. "	1800	nie Żyje	——	Ojciec Obywat. Ekonomem	z 1ej Rz. Pra. wa w Un. Jag.	dto.		Sam
dto.	69.	Dworowicz Jan.	Kraków.	1. "	1804	Żyje	w Skwierzyńcu	Stan. starz.	z 3ej Rz. Medycy. w Un. Jag.	dto.		dto.
4. Paźdz.	70.	Kapuściński Jan	w Czchach Woj. Krak. Ob. Olkuski	1. "	1808	Żyje	w Czchach.	Dzier. żawca	Świad. Maturit z Lic. Krak	dto.		Rodzice

Czy ma Świadectwa i jakie.	Czy odbyła i jaki stan zdrowia	Skąd się otrzymuje	Czy zostaje pod opieką kogo mu do tego domowy lub Opiekę	U kogo się stoi, i w którem mieszk.	Gdzie mieszka Miasto lub Przedmieście Ulica Dom. i nazwisko Gospodarza	Mieszka w Kraju Królestwie, skąd Rodem.	Gdzie się przedtem trzymał i ile lat.	Czy ma Opiekuna, gdzie mieszka i jak się zowie	Klasa, do której wyświadcza uczęszcza	Rok.	Minerwalia Opłata
z 1go Roku Prawa w Un. Jagiell.	Na, kwaterna 6	Sam	Nie.	u PP. Loc; Zyskon Ul. Floryan. Nr. 514.	u PP. Loc; Zyskich.	1825.	w Kwaterach	niema	Praw	2.	43. 3 Paźdz.
dito	dito	dito.	dito.	u Stum berta na Klepa rzu Nr. 5.	u Stumberta.	1824.	w Ha- miście	dito.	Praw.	2.	44 3 Paźdz.
z 4tej Klasy Liceal. z Tyglow- nia Jagiell.	Szkoły pisma	Rodzice	Rodzicow	u Rodzi- cow Ul Szewska Nr.	u Rodzicow	Ze Wro- cławia z Kon- wic.	u Kra- kowie	Rodzice Opiekuna. nie.	Med.	1.	46. 3 Paźdz.
z 3ey Rz. Med. w Un. Jagiell.	Na, kwaterna 6	Sam.	Rodzice Opiekuna nie.	u Rodzi- cow Ul. Szpitalna Nr. 571.	dito.	dito.	dito.	dito.	Med.	4.	45. 3 Paźdz.
z 2go Rz. Prawa Un. Ja- giell.	Szkoły, pisma 6	Rodzic.	dito	u Rodzicow u Rynku Nr. 263.	u Rodzicow.	dito.	dito.	dito	Praw.	3.	49 3 Paźdz.
z 1go Rz. Med. czyn. Jagiell.	dito	Sam.	Nie.			od 1818.	dito	Nie ma.	Med.	2.	47. 3 Paźdz.
Matu- ritatis z Lic. Krak.	dito	Matka kosztuje	dito.	u PP. Woc- zyłow na Rynku Nr. 239.	u PP. Woczyłow.	od 1827.	u Kali- szu.	dito	Fil.	1.	48. 3 Paźdz.
z 1go Roku Medycyny Un. Jag.	dito.	Stryja. Protestan w Un. Jag.	Stryjowie	u Stryja	u Stryja Pro- testanta na Ulicy Gotz. Nr. 254.	1818.	u Krako- wie.	Stryja Opiekuna	Med.	2.	53. 3 Paźdz.
dito.	dito.	Rodzice	Rodzice Opiekuna, nie.	Rodzicow.	u Rodziców Ul. Rozanney Nr. 618.	od Wro, dzaw	dito.	Rodzice	Med.	2.	54. 3 Paźdz.
z 1go Rz. Teolo. w Un. Jagiell.	Na, kwaterna 6	Sam.	Nie ma	u PP. Bar- tosiewicz- ów Ul. Mala- ska Nr. 66.	u P. Barto- siewicz.	od 1827.	u Wro- cławiu	Nie ma	Teol	2.	55. 3 Paźdz.
z 3ey Rz. Med. czyn. Un. Jagiell.	Szkoły, pisma	Rodzice	Rodzicow	u Rodziców u Rynku Nr. 15.	u Rodzicow	1812.	w Krako- wie.	Rodzice.	Med.	4.	56. 3 Paźdz.
z 1go Rz. Pra, wa w Un. Jag.	dito.	Sam	Nie.	u P. Chwa- libogowic- kiego, ex pro, kuratora	u P. Chwa- libogowic- kiego Ul. Floryań- ska Nr. 531.	1818.	w Wro- cławiu.	Nie ma	Praw.	2.	57. 4 Paźd.
z 3ey Rz. Rzeźby. w Un. Jag.	dito.	dito.	dito.	przy Ulicy Nr. 564 (z Grabky.	Ulica Floryań- ska Nr. 564.	od 1818.	dito	dito	Med.	4.	71. 4 Paźdz.
Matu- ritatis z Lic. Krak.	dito.	Rodzice	Rodzicow	u P. Lubo- wieckiego Rewizora Ul. Szewska Nr. 335.	u P. Lubo- wieckiego	od 1820	w Czela- dzi Krak.	Rodzice	Fil.	1.	64. 4 Paźdz.

10 12	Data Zapisu	Liczba Porzą. kowa	Nazwisko i Imię Ucznia	Miejsce Urodzenia Powiat, Cyrkuł, Województwo Kraj.	Religia Katol.	Religia Inna	Rok Urodzenia	Rodzice Czy Żyją	Rodzice Gdzie mieszkają stale.	Stan lub Zatrudnienie Rodziców.	Czy ma świadectwo i jakie	Czy był szczepiony i zdrowie	Skąd się utrzymuje.
	4. Paźd.	71.	Niwiński Jan.	z Gołogóra Cyrk. Wadowickie w Galicyi.	1	"	1809.	Mat. żyje	w Grabowie Woj. Kalis. Ob. Sieradzkie	Obywatel Ziemiański	Świad. Maturit. z Liceum Krak.	szczepiony	Matka wdowa żyje
	dto	72.	Mirecki Kajetan	Kraków.	1	"	1804.	nie	w Krakowie mieszkali	Muzyk	z 5 klas Liceal. i Dyplom. na Chirurg. aptekarski	dto	Sam
	dto	73.	Szwarcz Bazyli.	dto.	1	Grec. kiego	1808.	Żyje	w Krakowie	Kupiec.	z 4 klas Filozof. Un. Jag.	dto	Rodzice
	dto	74.	Czychowicz Teofil	Wysocznow Cyrk. Jasielskiego Gall.	1	"	1806	dto	w Woli Mic. Stawskiej Woj. Krak. Ob. Miechowsk.	Ekonom	z 4 klas Szkuk pijarskich	dto	Sam.
	dto	75.	Dobiński Józef.	Prudzyn Guber. Grodzieńska w Litwie	1	"	1807.	Żyje	Nieznanem. Woj. Sandomierskie Ob.	dto.	z 1 kl. Rudzkiego Filoz. Un. Jagiel.	dto	dto
	dto	76.	Baranowski Szymon.	Szelacz Woj. Krak. Ob. Olkuski	1	"	1808.	dto	w Szczakowej	Obrz. Gmin.	dto	dto	dto
	dto	77.	Skutnicki Józef.	Grzichów Woj. Krak. Ob. Olkusk.	1	"	1811.	dto	w Krakowie	Ber. grabia	Matur. klasy 2 Lic. Krak.	dto	Rodzice
	dto	78	Skutnicki Romuald.	dto.	1	"	1812	dto	dto.	dto.	dto	dto	dto.
	dto	79.	Domański Wawrzeńca	Bodzanów Woj. Sandomierskie. Ob. Opoczyński	1	"	1807.	dto	w Bodzanowie.	Mierz. Gmin	z 1 kl. Roku Medycyny Un. Jag	dto	Sam.
	dto	80.	Kackowski Józef	Kraków.	1	"	1805.	dto.	w Krakowie	Obywa. Stel	z 4 klas Liceal. i Dyplom. na Subdyk. Farmacyi	dto	dto.
	dto	81.	Baszczewicz Krzysztof	Wolbrom Woj. Krak. Ob. Olkuski	1	"	1807.	Matka żyje	w Wolbromiu.	dto.	z 1 kl. Rudz. Wydz. Filolof. Un. Jag	dto	dto.
	dto	82.	Giebułtowski Józef.	Lenicze w Cyrk. Sandomierskim w Galicyi.	1	"	1806.	Żyje	w Łapanowie Cyrk. Bochen. Gall.	Dzierżawca	dto	dto	Rodzice
	dto	83.	Lechnert Józef	w Gnieźnie Księstwo Pozn.	1	"	1808.	nie.	———	Kupiec.	z 4 klas. Gimn. i Filoz. w Uniw. Jag.	dto	Sam
	dto	84.	Samkowski Feliciyan	Dzierzgoń Woj. Krak Ob. Olkuski	1	"	1805.	Żyje	w Zagorzu Woj. Krak Ob. Olkuskiej	Rzem. Prowincjonalny	z 2 kl. Roku Prawa Uni. Jagiel.	dto	dto

Czy ma Świadectwo i jakie.	Oppa- trzyć- ność i Ich stan zdrow.	Skąd się utrzymuje.	Czy zostaje pod opieką Rodziców lub Opiekuna.	U kogo się stoluje i w którem mieszkaniu.	Gdzie mieszka Miasto lub Przedmieście Ulica, № domu Imię i Nazwisko Gospodarza	Od którego Roku mieszka w Krakowie.	Gdzie się przedtem przebywał i miesięcy.	Czy ma Opiekuna gdzie mieszka i jak się zowie.	Którego Województwa Uczniem	Roku	Numerowanie Opłata.
Świad. Maturalne z Liceum Kraków	pio- no	Matka Wdowa Roży	Nie.	u P. Ludwickiego Rewizora № 335.	u P. Lubowieckiego.	1826.	w Krakowie.	Niema	Ziemi	1.	63 / 4 Paźdz.
z 5 Klas Liceal i Dyplom Lubicki Aptekarski	dto	Sam	Nie		u P. Sawickiego Aptekarza Rynek	6 Lat	w Krakowie	dto	Mazow.	1.	60. / 4 Paźdz.
z Klasy Filozof. Un Jag.	dto	Rodzice	u opiece Rodziców.	u Rodziców.	u Rodziców Ul Grodzka № 82.	dto	dto	Rodziców	Mazow.	1.	59. / 4 Paźdz.
z Klasy Szkół pięciu	dto	Sam.	Nie.	/	u Kollegium Misyonarzy № 301.	1823.	w Biczu i Jaśle w Galli.	Niema.	Szkół Pijarskich	6.	Wyjechał na pocz. Ks. Szkolnych do Warszawy
z 1 Ru Filo. Un Jagiel.	dto	dto.	dto.	u P. Kostieckiego Aptekarza Kuratora	u P. Kostec kiego przy Ul Rudawy № 612.	1822.	w Świato. czy w Litwie.	Niema	Filo.	3.	61. / 4 Paźdz.
dto.	dto	dto	dto.	u P. St. Józefa Wodzickiego	u P. St. Józefa Wodzickiego w Rynku № 337.	1820.	w Krakowie.	dto.	Filo.	3.	62. / 4 Paźdz.
Maturi. Matiz z Lic. Kraj.	dto	Rodzice	Rodzice Opiekuni.	u Rodziców.	u Rodziców Ul Kanonna № 172.	1818.	dto.	Rodzice	Filo.	1.	74. / 4 Paźdz.
dto	dto	dto.	dto	dto	dto.	dto	dto	dto.	Filo.	1.	75 / 4 Paźdz.
z 1 Roku Medycyny Un. Jag	dto	Sam.	Nie.	u P. Kuciń. skiego Senatora	u P. Kuciń. skiego Ul. Grodzka № 197.	od 1821.	w Kielcach	Niema	Mazow.	2.	65. / 4 Paźdz.
z 4 Klas Liceal i Dyplom na Subtelt. Farmacyę	dto	dto.	dto.	dto	dto	6 Lat. Że nia	w Krakowie	dto	Mazow.	1.	66. / 4 Paźdz.
z 1 Ru Wydz Filozof. Un Jag	dto	dto.	dto.	u PP. Rygierów	u PP. Rygierów w Rynku №	od 1821.	dto	dto	Prawd.	1.	78. / 4 Paźdz.
dto	dto	Rodzice	dto	u P. Ma. Zurkiewiczowej.	u Pani Ma. Zurkiewiczowej Ul. Franciszkańska №	1827	w Bochni w Galli.	dto	Prawd.	1.	139. / 9 Paźdz.
z Klasy Prawa i Filo. Roku w Un. Jagiel.	dto	Sam	Nie.	u P. Wojciechowskiej Ul Sadowska № 351.	przy Ulicy Grodzkiej № 36.	1821.	w Krakowie	dto	Ted. Pr. Na. Ziemi	1.	67. / 4 Paźdz.
z 2 Roku Prawa Un Jagiel.	dto	dto	dto.	u Pani Schwein fleisz	u P. Schwein fleisz Ul. Szpitalna № 606	1818.	w Krakowie.	dto	Prawd.	3.	82. / 6 Paźdz.

Data Zapisu	Liczba Porządkowa	Nazwisko i imię Ucznia	Miejsce Urodzenia Powiat lub Cyrkuł, Województwo Kraj	Religii Katolicy	Religii Dysydenci	Rok Urodzenia	Rodzice Czy żyją	Rodzice Gdzie mieszkają stale.	Stan lub Rzemiosło Rodziców	Czy ma świadectwa ubóstwa lub ubóstwie.	Czy szczepiona była i jaki stan zdrowia	Skąd się utrzymuje?
4. Paźd.	85.	Rudawski Leonard.	Dębowczyk Jasielski w Galicyi	1.	"	1806	Matka żyje.	w Radomiu	Dzierżawca	Maturitatis z Lic. Kral.	Szczepiona.	Sam.
dto.	86.	Weisblatt Elias	w Krakowie	"	Mojżesz.	1805.	Ojciec żyje	w Krakowie	Kupiec	z 1go R. Myk. Filoz. Un. Jag.	dto.	dto.
dto.	87.	Żychowicz Józef.	w Wolbromiu	1.	"	1806.	Matka żyje.	w Wolbromiu.	Mieszczanin	z 1go Roku Wyk. Filoz Un. Jag.	dto.	dto.
dto.	88.	Chakrzewski Józef.	z Zielonek Okr. Wom. Krak.	1.	"	1803.	nie?	———	Officyalista wątpliwy	z 1go R. Pra. wa Un. Jag.	dto.	dto.
dto.	89.	Lisowiński Joachim Łukasz	Kazimierza Woj. Lubels. B. Kazimierz.	1.	"	1809.	Matka żyje.	w Krakowie	z roku, Innego Andrzeja Księdza, mieszk.	dto.	dto.	dto.
dto.	90.	Czech Tomasz.	Kraków	1.	"	1810.	dto.	dto.	Obywatel. ka Lic. mianowka	z 2go R. Prawa Un Jag	dto.	Matka Kossak żyje.
dto.	91.	Fiszer Mateusz Maciej	dto.	1.	"	1808.	dto.	dto.	Kupiec.	z 1go R. Prawa Un Jag.	dto.	dto.
dto.	92.	Glzbocki. Alexander.	Szkaluzicy Woj. Krak Ob. Miech.	1.	"	1806.	Matka żyje.	w Krakowie	z roku Innych Jednorzędz	z 2go R. Prawa Un Jag.	dto.	dto.
dto.	93.	Tyminski Ignacy	Tychów Woj Sandom Ob Opatowski	1.	"	1803.	dto.	w Wachocku Woj. Sandom. Ob. Opatowski	Mieszczanin	Matur. z Lic Krak	dto.	dto.
dto.	94.	Lapczyński Józef.	Liszkowa Skała Woj. Krak Ob. Olkuski	1	"	1805.	Żyje	w Krakowie	Mieszczanin Prawie Stu	z 6ciu Klasy Lic. Krak	dto.	dto.
dto.	95.	Morawski Józef	w Warszawie	1.	"	1809.	nie	———	Ojciec był Ce. Woyew. Sku. Płock.	z 1go R. Sztuk Piękn. Un. Jag.	dto.	N. Hippolit Morawski Paulina
dto. x	96.	Soczołowski Paweł.	Kraków.	1.	"	1805.	Żyje	w Krakowie	Mieszczanin	z Gimnaz. Miner. Botaniki Un Jag.	dto.	Sam
dto.	97.	Dzianott. Onufry	dto.	1.	"	1811.	Matka żyje	dto.	Żona Profesora Liceal.	Matur. z Liceum Kral.	dto.	Matka
dto.	98.	Dobrzyński Jdn.	Chwałowice Woj. Kral Ob. Stopnicki	1.	"	1809.	Żyje	w Krakowie.	Kapitan Polic. Ko.	z 2go R. Pra. wa Un Jagiell.	dto.	Rodzice

Skąd się utrzymuje?	Czy zostaje pod opieką kogo na służbie lub opiekę	U kogo się stoi i w którem mieszkaniu	Gdzie mieszka Miasto lub Przedmieście Ulica, № domu Imię i Nazwisko Gospodarza	Od którego Roku mieszka w kraju (Kiewsk)	Gdzie się przeleczył szpital miejsc.	Czy ma Opiekuna Gdzie mieszka i jak się zowie?	Które z kolei Oddziału Uzdrowiania	Ks.	Mineralne Opłata.
Sam.	P. Profesor Stolwinó	u P. Sikorskiéy Ul. Bracka № 245.	u P. Sikorskiéy.	od 1826	w Radomiu.	L. Sa. Awinski	Fil	1.	60. 4 Pazł.
dto.	Nie.	u Ojca bo Katinicz rzn.	na Kraki-miesziu Ul. Rsak № 924.	Od urodzenia	w Krakowie.	Nie ma	Mes	1.	69. 4 Pazł.
dto.	dto	u P. Sikorskich Ul Grodz. № 21.		od 1818.	dto.	dto	Mes	1.	83. 6 Pazł.
dto.	dto	u Męża Akuszerki	u Męcińskiego Muzyka Rynek № 58.	od 1813.	dto.	dto	Praw.	1.	72. 4 Pazł.
dto.	dto.	u P. Tyrchowskiego Profes.	u P. Tyrchowskiego. Ul. Mikolajska № 65.	od 1822	w Krakowie.	Niema	Praw	2.	73. 4 Pazł.
Matka Krewna Kobiéy.	Matka Opiekunka	u Matki	u Matki Ul Grodzka № 26.	Od urodzenia	dto.	u Matki	Praw.	3.	77. 4 Pazł.
dto.	dto	dto.	u Matki Rynek № 549.	dto.	dto.	dto	Praw.	2.	76. 4 Pazł.
dto	Nie.	u P. Georgowskich Ul Grodz. № 81.	u P. Georgowskich.	od 1814.	dto.	Niema	Praw	3.	79. 4 Pazł.
dto	dto	u P. Jakubowskich Ul. Sreniska № 42 43.	u P. Jakubowskich.	od 1826.	w Krakowie.	dto.	Fil	1.	80. 4 Pazł.
dto	Rodziców	u Rodziców.	u Rodziców Ul. Mikolajska № 327.	od 1827.	w Krakowie.	Rodziców.	Feld Fil	1.	84. 6 Pazł.
X. Hippolit Pawlowski Kanonik Paulin	X. Hippolit Jankowski	u X. Jankowskiego Kanonika.	u X. Jankowskiego na Skałce.	1825.	w Lukawiec Woj.	X. Jankowski Kanonik Opiekun	Wyzn. Szkoł	1.	
Sam	Nie.	u Rodziców.	u Rodziców na Piasku № 494.	Od Urodzenia	w Krakowie.	Rodzice	Mes	2	
Matka	Matka	u Matki	u Matki Ul. Szpital na № 541.	dto	dto	Rodzice	Fel	1.	81. 6 Pazł.
Rodzice	Rodziców	u Rodziców	u Rodziców Ul. Franciszkańska № 126.	od 1815.	dto	Rodzice	Praw	2.	117. 7 Pazł.

Data Zapisu	Liczba Porządkowa	Nazwisko i Imię Ojczyma	Miejsce Urodzenia albo Cyrkuł Województwo Kraj.	Religia Katol.	Religia Dysyd.	Rok Urodzenia	Rodzice: Czy żyją	Rodzice: gdzie mieszkają stale	Stan lub zatrudnienie Rodziców	Czy ma świadectwo urodzenia i ile?	Ospa czy odbyta i jaki stan zdrowia	Skąd się przybyło.
6. Paźd.	99.	Łazowski Eugeniusz	Woytkowa Cyrk Sanocki w Galic.	1	"	1807	żyją	Stolowa Cyrk Tarnow. w Galicyi	Obywatel Ziemianski	Filia Rz. 17 Urz. Jag	Szczepiona	z Jam.
dto.	100.	Nowakowski Stanisław	Krakowa.	1.	"	1809.	Mat. ka żyje.	w Krakowie.	Obywatelka	Matu. ritatis z Lic. Krak	dto	dto.
dto	101.	Kuciński Tomasz	dto.	1.	"	1804.	żyje	dto.	Właściciel domu	Matu. ritatis z Lic. Krak	dto	dto.
dto.	102.	Rozenfeld Jakób	dto.	E	Mojżesz.	1809	dto	dto	Rzeźnik	dto	dto	Rodzice
dto.	103.	Kulczycki Ferdynand	w Uworzu Woj. Krak. Ob. Olkuski	1.	"	1811.	Mat. ka żyje.	w Uworzu Woj. Krak Ob. Olkuski	Dziedzic.	dto.	dto	Matka przebywa.
dto.	104.	Ciszewski Ignacy.	Drochlin Woj. Krak Ob. Miech.	1	"	1805	Oyciec żyje.		Officyalista porucznik	z 1ym Rz. prawa Natury	dto	Sam
dto.	105.	Kwiatkowski Felix.	Krakowa.	1.	"	1801	żyje	w Czechach. Woj. Krak Ob. Miech.	Ekonom.	z 2ym Rz. Med. Ub Jag.	dto	dto.
dto.	106.	Michniewski Jan.	Wislica Woj. Krak Ob. Stopnicki	1.	"	1809	Mat. ka żyje.	w Strożyska Woj. Krak Ob Stopnicki	Wdowa po Profesorze	z 1ym Rz. Chirurg. Ub Jag.	dto	dto.
dto.	107.	Szczurek Tomasz	Wtowa na Galic. Cyrk Wadowicki	1.	"	1809.	dto	w Wtowie.	Gospodyni Folwarczna	z 4ch Klas Gymn. w Bochni	dto.	dto.
dto.	108.	Frydrowski Ignacy	Gora S. Jana Cyrk Sandomierski w Galic.	1.	"	1810.	Byciec żyje	w Gorze S. Jana	Dzierżawca	z Wyż. Szkół Pijarskich	dto	Koszt Matki
dto.	109.	Bogdziński Stanisław	z Micliczki Cyrk Bocheńskiw Galic.	1.	"	1808	Mat. ka żyje	w Wolicy Woj. Krak Ob. Miechows	Officyalista pisarz	Matu. ritatis z Lic. Krak	dto	Sam
dto.	110.	Kleszczyński Jan.	Rożnow Cyrk San. w Galic	1.	"	1803	Oic	—	Ekonom	z 1ym Rz. Prawa Ub Jag	dto	dto.
dto.	111.	Będurski Jakób.	Częstochowa Woj. Kalisz Król Pols.	1.	"	1811.	Oyciec żyje	w Częstochowie	Bednarz	z 1ych Szkół Jezuickich	dto	dto.
dto.	112.	Sośniński Jan.	Krakowa	1.	"	1804	Mat. ka żyje	w Krakowie	Kasta. nych Sekretarzów Gubernium	z 2ym Rz. Prawa Ub Jag	dto	dto.

Czy ma świadectwo i ile?	Opatrzony odbyta i jaki stan zdrowia	Skąd się przybyło i kiedy	Czy zostaje pod opieką, jaką i od kogo	U kogo się stanęło w którym numerze	Gdzie umieszkał? miasto lub wieś, ulica, dom, numer i nazwisko gospod.	Od którego roku umieszkał?	Gdzie się przeniósł i umarł?	Czy ma opiekuna? Gdzie umieszkał i jak się zowie	Którego wyznania	Klasa	Minerwale Opłata
Fil. Rz. 1 Ur. Jag	Szczepienia	Sam.	Nie	u Pollera Ulica Szpital [illegible]	Mały Rynek [illegible] 637 u 88. Ikor. szynskich	1826.	w Rze. szowie w Gall.	Niema	Fil.	2.	87. 6 Sakl.
Matu. ritatis 2 Lic. Krak	dto.	dto.	Matka Opiekunka	u Matki	u Matki Ulica Grodzka [illegible] 117	Od uro. dzenia	w Kra. kowie	Matke	Fil.	1.	92. 6 Sakl.
Matu. ritatis 2 Lic. Krak	dto	dto.	Nie.	u Burzic Jerurat	u Burzic.	dto	dto	Niema	Fil.	1.	91. 6 Sakl.
dto	dto	Rodzice	Rodzicow	u Rodzicow	u Rodzicow na Skalnicy [illegible] 62.	dto	dto	Rodzicow	Fil.	1.	90. 6 Sakl.
dto.	dto	Matka Krewna.	Nie.	u P. Lisowskiey	u P. Sikorskiey Ul. Bracka [illegible] 245.	od 1819	dto	Niema.	Fil.	1.	101. 7 Sakl.
2 1/2 Rz= prawa Natury	dto	Sam	dto.	u P. Kuszowey	u P. Kuszowey Ul. S. Anny [illegible] 310.	1819	dto.	Niema.	Fil.	3.	89. 6 Sakl.
2 2p Rz= Mes. Ur Jag.	dto	dto.	dto	u P. Brzo. zkiego	u P. Brzezkiego Ul. Czerna [illegible] 18.	od 1826.	w Wer. sawie.	dto.	Mes.	3.	95 6 Sakl.
2 1/2 Rz= Chiru. gii Jag.	dto.	dto.	dto	u P. Majer. skiego Chir. ga	u P. Majer. skiego Chiru. ga na Skal. nicy [illegible] 8.	od 1824.	w Cie. szowie Król Sakl.	dto	Mes.	2.	98. 6 Sakl.
2 4tey Klasy Gymn. Bochań.	dto.	dto.	dto.	u Pszcz. skiey na Wesoły.	u Pszczelskiey na Wesoły [illegible] 225.	od 1828.	w Bo. chni.	dto.	Mes. Chir.	1.	141. 9 Sakl.
2 trzy Kl. Szkol Pijarskiey	dto	Bratu Koszt Lekcy	Brata	u Brata Ul. Grodz. [illegible] 28.	u Brata	od 1820.	w Mo. dlnicach w Galic.	Brata	Szkol Fil.	2.	
Matu. ritatis 2 Lic. Krak	dto	Sam	Nie ma	u P. Trzcin. skiey Ul. Grodzka [illegible] 225.	u P. Trzcin. skiey	od 1820	w Kra. kowie	Nie ma	Fil.	1.	88. 6 Sakl.
2 1ge Rz= Prawa Jag	dto	dto.	dto	u P. Prof. Luszk. Kiewicza	u P. Profes. Luszk. Kiewicza Ul. Grod. [illegible] 225.	od 1820	w Kra. kowie	Nie ma	Praw	2.	85. 6 Sakl.
2 1 Klasy Gimn. Piarskiego	dto.	dto.	Nie	u Lzoweckiey w Rynku [illegible] 16 w swoiey Kamienicy	u Lzoweckiey		dto	dto	Wyz Szkol Gimn.	2.	
2 2p Rz= prawa Natury Ur Jag	dto	dto	Nie	u PP Bro. [illegible] ckich na Rybakach [illegible] 176.	Ulica Grodz. [illegible] 120 u brata	Od uro. dzenia	dto	dto	Praw	3.	182. 11 Sakl.

Data Zapisu	Liczba Porz. Słowa	Nazwisko i Imię Ucznia.	Miejsce Urodzenia Powiat lub Cyrkuł Województ. Kraj.	Religia. Katol.	Religia. Inne.	Rok Urodzenia	Rodzice. Czy żyją	Rodzice. Gdzie mieszkają.	Stan lub zatrudnienie Rodziców.	Czy ma świadectwo ubóstwa	Czy od opłaty wolny	Skąd się utrzymuje.
6. Lutego	113.	Braunstein Samuel.	Kraków	+	Mojżeszowego	1803	Matka żyje	Kraków.	Urzędnik Policyjny	Tak z 2go Okręgu Urzędu Jazdy	Tak, opiekuna	Sam.
dto	114.	Borecki Karol.	dto		1	1806	Nie	—	Obywatel	dto	dto	dto
dto	115.	Grünbaum Emanuel.	dto		Mojżeszowego	1808	Życie	na Kazimierzu przy Krak	Właściciel Cukierniczy	dto	dto	Bywa.
dto	116.	Sulimierski Antoni.	Domanin w Prusach			1810	Życie	w Domaninie w Prusach	dto	Maturitatis Liczy Kraków	dto	Rodzice
dto	117.	Kulczycki Maurycy	Limanowa Cyrk Bocheńskiego w Galic.	1	"	1806	Matka żyje	w Mischowie w Królestwie Polskim	Matka	dto	dto	Sam
dto	118.	Lyakowski Józef.	Wtodzowa Woj Krakowskiego	1	"	1807	Życie	w Krakowie	Officyalista przy sądzie	dto	dto	dto.
dto	119.	Czerniakowski Ignacy	Kraków.	1	"	1809	Matka Życie	w Krakowie.	Wdowa po Doktorze	z 2go Okręgu Urzędu Jazdy	dto	dto.
dto	120.	Wróblewski Szymon	Karnowice Woj. Krakowskiego	1	"	1805	Życie	w Szczepanowie	Ojciec Duchowny	z 1go Okręgu Urzędu Jazdy	dto.	dto
dto	121.	Spytkowski Stanisław.	w Jordanowie Cyrk Wadowickiego w Galic.	1	"	1797	Matka Życie.	w Jordanowie.	Mieszczanin	z Filozof. Akad Jagiellońskiej	dto	dto.
dto	122.	Łabka Jakób.	Ludwinowo Cyrk Bocheńskiego w Galic.	1	"	1804	Życie	w Krakowie	Mayster Szewski	z 1go Okręgu Jazdy	dto	dto.
dto	123.	Szpondrowski Józef	Skawina Cyrk Wadowickiego w Galic.	1	"	1804	Matka Życie	w Skawinie.	Mieszczanin	z 2go Okręgu Jazdy	dto	dto.
dto	124.	Różański Konrad.	Cieszowice Woj Krakowskiego Ob Miechowsk	1	"	1805	Życie	w Olszowicach Cyrk Bocheńskiego w Galic	Rolnik Gospodarz	z 1go Okręgu Jazdy	dto	dto
dto	125	Andrzejowski Antoni.	Kraków.	1	"	1806	Życie	w Krakowie.	Mieszk	z 2go Okręgu Jazdy	dto	dto.
dto	126.	Libychowski Franciszek	Kraków.	1	"	1804	Matka Żyje	dto.	Obywatel Galicyan.	z 2go Okręgu Jazdy	dto	dto

Czy ma świadectwo urodzenia	Czy odbyła katechizm	Skąd się utrzymuje.	Czy zostaje pod opieką Rodziców lub Opieki	U kogo się chowała i w którem mieszkała.	Gdzie mieszka? Ulica? Przedmieście? Dom? Numer? i Nazwisko Gospodarza?	Od którego roku życia służy?	Gdzie się przedtem czyła i służyła?	Czy ma opiekuna? gdzie mieszka? i jak się zowie?	Kto wrogach? Ojciec? Matka? Ulica?	Ile?	Minewała Opłata
2 r. Ro. Mes. Ptr Jag.	Szkoła, pisma	Sam.	Niema?	u Matki	u Bratta na Kazimierzu w Nr 89.	Od 12go roku życia.	u Krakowie.	Niema	Mes.	3.	103. 7 Paźd.
dto	dto	dto	dto	na Stancyi domu w Seminaryum	u Seminaryum	dto	dto.	dto	Mes.	3.	105. 7 Paźd.
dto	dto	Ojciec.	Ojca.	u Ojca	u Ojca na Kazimierzu Nr 110.	dto	dto.	Ojca	Mes.	3.	104. 7 Paźd.
Maturitatis Ulica Kraków.	dto.	Rodzice	Niema	u P. Lubowickiego Rewizora Policyi.	u P. Lubowickiego III. Szewska Nr 935.	1826.	w Krakowie.	Niema	Fil.	1.	93 Paźd.
dto	dto	Sam	dto.	u PP Krzyżkowskich	u PP. Krzyżkowskich III Sienna Nr 250.	1820.	w Krakowie	dto	Fil.	1.	94. 6 Paźd.
dto.	dto	dto.	Rodzice.	u P. Skarżyńskiego Sekretarza Trybunału	u P. Skarżyńskiego Audytora Nr 249	1819.	dto	Rodzice III. Nr 292	Fil.	1.	136. 9 Paźd.
a 2gr. Ro. Mes. Ptr Jag.	dto	dto.	Matka	u Matki	u Matki III Floryan Nr 547.	Od 12go roku.	w Krakowie.	Matka	Mes.	3.	107. 7 Paźd.
a 1gr. Ro. Fil. Zofii Ut. Jag.	dto.	dto	Niema		u S. Barbary od Nr 59.	Ro. 1816.	dto.	Niema	Mes. Prau.	1.	144. 9 Paźd.
a Filozof. Akad. Jagiellońskiego	dto	dto.	X. Markela, Siemu spowinowacony Jezuita.	u X. Markela, Bazylianina	u X. Markela od Siedmiogrodzkiego w Buczu Jerozolimie Nr 180.	1828.	w Jagrze w Węgrzech	X. Markela Siedmiogrodzkiego	Teol.	1.	145. 9 Paźd.
a 1gr. Ro. Teologii. Ut. Jag.	dto.	dto.	Nie.	u Canonika Nowakowskiego	u PP. Norbertanek Nowodworskich III Krzyżnicka Nr 763.	Od Ro. 1818.	w Krakowie.	Niema	Teol.	2.	96. 6 Paźd.
a 2gr. Ro. Mes. Ut. Jag.	dto	dto.	dto.	u P. Kucharskiego Professora Gimnazyum.	u P. Kucharskiego od III Grodzka Nr 84, 85.	1821.	w Krakowie.	dto.	Mes.	1.	97 6 Paźd.
a 2gr. Ro. Prawa Ut. Jag.	dto	dto	dto.	u siebie.	III Floryańska, od Nr 543.	1815.	w Krakowie.	dto.	Prau.	2.	99 6 Paźd.
2gr. Ro. Mes. Ut. Jag.	dto	dto.	dto.	u Rodziców. III. Stolarska Nr 64.	w Kamienicy P. Ostrowickiego Ro. 1818. III Szczepańska Nr 220.	dto	dto	dto	Mes.	4.	100. 6 Paźd.
a 2gr. Ro. Mes. Ut. Jag.	dto	dto	dto	u Matki.	u Matki III Stolarska Nr 61.	dto	dto.	dto	Mes.	3.	116. 7 Paźd.

Data Chrztu Porz.	Liczba Porz.	Nazwisko i Imie Ucznia.	Miejsce Urodzenia, Powiat lub Cyrkuł, Województwo Kraj.	Religii Katol.	Religii Wyzn.	Rok Urodzenia	Rodzice. Czy żyją	Rodzice. Gdzie mieszkają stale.	Stan lub Zatrudnienie Rodziców.	Czy ma Świadectwa i jakie	Poprzedni Gdy od byta i jaki Stan Zdrowia	Skąd się uczy. mię?
6. Paźd.	127.	Skórkowski Kazimierz	Wielka Wola Woj. Sandom Ob. Opatowsk.	1.		1810.	żyją	w Balicach Okr. kom. Krakowa	Obywatele ziemscy	z 1 Kl. Rz. Prawa Un Jag.	Szczepio na.	Rodzice.
dto.	128.	Rogalski Jan.	Stupica Cyrk. Tarnow. Gal.	"		1807	nie	——	Dzierżawca.	z 2 Kl. Rz. Prawa Un Jag	dto.	Sam.
dto.	129.	Sprzadkiewicz Alexander.	Iwanowice Woj. Krak Ob. Miech.	1.	"	1809.	Ojciec żyje	w Krakowie	Ekonom	Maturzysta z Liceum Krak.	dto.	dto.
7. Paźd.	130.	Brandys Jan.	Czerniechów Okr. kom. Krak.	1	"	1807	żyje	dto.	Ciesla	dto.	dto.	dto.
dto.	131.	Batwański Antoni.	Kraków.	1.	"	1809	Mat. ka żyje	dto.	Szlachcic	dto.	dto.	Ojciec Matka Brat Sam.
dto.	132.	Mikoszewski Leon.	Kraków.	1.	"	1810.	Mat. ka żyje	w Scholasterji Woj. Krak Ob Miechowsk	Dzierżaw. ca.	z 1 Kl. Rz. Filoz. Un. Jag.	dto.	Matka
dto.	133.	Fryycz Józef.	Wrocław Król. Pruskie	Ewan. gelic.	Wyzn.	1811.	żyje	Cieszkowa Woj. Krak Ob Miech Pow. Szkalny	Obywatel Ziemianski.	z 1 Kl. Roku Fil. Un. Jag.	dto.	Rodzice.
dto.	134.	Krzelbicki Hieronim.	Gtupowszów Woj. Krak Ob.	1.	"	1805.	nie	——	dto.	z 2 Kl. Rz. Prawa Un. Jag.	dto.	Sam
dto.	135.	Leszelski Andrzej.	Wysoka Woj. Radomsk.	"		1805.	Mat. ka żyje.	Olkuszu Cyrk. Tarnowsk. w Galicyji.	Dzier. Zawca	z 1 Kl. Rz. Medyc. Un. Jag.	dto.	dto.
dto.	136.	Kuzieński Jan.	Kraków.	1.	"	1809.	żyje	Kraków.	Obywatel Stol Urzędnik	z Wyż. Filozof. Un Jag	dto.	Rodzice
dto.	137.	Mostowski Władysław	Warszawa.	"		1804.	żyje	w Ratajach Woj. Krak Ob. Stopnicki	Urzęd. nik publ.	z 2 Kl. Rz. Ob. Mat. Fiz. Un. Jag.	dto.	Urzędnik publ.
dto.	138.	Popielecki Stanisław	Kraków.	1	"	1808.	Ojciec żyje	w Krakowie	Szaro. brich	z 1 Kl. Rz. Prawa Un. Jag.	dto.	Sam.
dto.	139.	Foltyński Jan.	Lelów. Woj. Krak Ob. Olkusz. kis.	1	"	1806.	żyje	~~Polnik~~ w Lelowie	Mieszczanin	z 5 Kl. klasy Lic. Krak.	dto.	dto.
dto.	140.	Janowski Edward.	Wola Okr. Wiślicz	1.	"	1806	żyje	w Krakowie	Urzęd nik publ.	z 2 Kl. Rz. Prawa Un Jg	dto.	Rodzice

Czy ma świadectwa i jakie	Popis. Czy odbyta i jaki stan stanowi	Skąd się urodził.	Czy zostaje pod kontrolą w domu rodzicielskim lub Opieki	U kogo się kształci w nauce i miejscu	Gdzie mieszka Miasto lub Przedmieście, Ulica, Liczba domu, Piętro i Nazwisko Gospodarza	Od którego Roku mieszka w kraju Królestwa	Gdzie się przestawia w czasie miesiącach	Czy ma Opiekuna gdzie mieszka i jak się zowie	Płeć	Rok.	Miesięczne Opłata
z 1go Roku Prawa Un Jag.	Szkoła Popisana.	Rodzice.	Rodzice Opiekunowie.	u X Ad. miesz. bora Skorkowskiego	u X Administratora Skorkowskiego Kanonika ~~Ho~~ 173.	od Roku 1822.	w domu.	X. Adm. Skorkowski.	Prawa	2.	119. 8 Paźdz.
z 2go Roku Prawa Un Jag.	dto.	Sam.	Nie.	u	u XX. Lazarytów. Kanonika ~~Ho~~ 174.	od 1822.	w Brzeziu.	Nie ma.	Prawa	2.	101. 7 Paźdz.
Matrik. z Liceum Roku.	dto.	dto.	dto.	u X Sufragana	u X Sufragana na Piarsku ~~Ho~~	1822.	w domu.	dto.	Fil.	1.	102. 7 Paźdz.
dto.	dto.	dto.	dto.	u X. Krasz. Muzyka	u X. Kraszewskiego na Zamku ~~Ho~~ 258.	od Miesiąca	w Krakowie.	Nie ma.	Fil.	1.	106 7 Paźdz.
dto.	dto.	Matka.	Matka.	u Matki	u Matki na Kalinie ~~Ho~~ 184.	dto.	dto.	Matka.	Fil.	1.	108. 7 Paźdz.
z 1go Roku Fil. Un Jag.	dto.	Matka	Nie.	u X Stan. Kiewicza	u X Staszkiewicza na Zam. ~~Ho~~ 150.	od 1819.	dto.	Nie ma.	Mat.	1.	110. 7 Paźdz.
z 1go Roku Fil. Un Jag.	dto.	Rodzice.	P. Bandtkiego Profesora	u P. Bandtkiego Profesora	u P. Bandtkiego Profesora w Kolle większym	1820.	dto.	P. Bandtkiego	Prawa.	1.	109. 7 Paźdz.
z 2go Roku Prawa Un. Jag.	dto.	Sam.	Nie.	u P. Kubeckich	u P. Kubeckiego przy Ul. Szewskiej ~~Ho~~ 346.	od 1820.	dto.	Niema	Prawa	3.	191. 11. Szwl.
z 1go Roku Medyc. Un. Jag.	dto.	dto.	dto.	u Szpitalnym Głównym	na Wesołej ~~Ho~~ 227.	od 1826	w Bonifratrach	dto.	Mat.	2.	112. 7 Paźdz.
z 1go Roku Filozof. Un Jag.	dto.	Rodzice.	Rodzice.	u P. Kowalikowskiego.	u P. Kowalikowskiego Mały Rynek ~~Ho~~ 680.	od Miesiąca	w Krakowie	Rodzice	Prawa	1.	115. 7 Paźdz.
z 2go Roku Ch. Nat. Fiz. Un. Jag.	dto.	Mieszczanin publiczny	Nie	—	Ul. Kanon. na ~~Ho~~ 178.	od 1810.	w Krakowie	Nie ma	Fil.	3.	113. 7 Paźdz.
z 1go Roku Prawa Un. Jag.	dto.	Sam.	dto.		Ul. Grodz. ~~Ho~~ 226.	od Miesiąca	dto.	dto.	Prawa.	2.	118. 7 Paźdz.
z 5tej Klasy Gimn. Król.	dto.	dto.	dto.	u Kollegiatów Jurkowskim u Walozzi. ca Ruska	u Kollegiatów Jurkowskim Walozzi Ruska.	od 1820	w Krakowie.	Niema	Fed.	1.	
z 2go Roku Prawa Un Jag.	dto.	Rodzic	Rodziców	u Rodziców.	u Rodziców Ul Szewska ~~Ho~~ 145.	od 1823.	w Sosnowcu w Galicji.	Rodziców	Prawa	2.	

Data Zapisu	Liczba Porządkowa	Nazwisko i Imię Ucznia	Miejsce Urodzenia, Powiat lub Cyrkuł, Województwo Kroby.	Religia Katol. Akat.	Rok Urodzenia	Rodzice. Czy żyją	Rodzice. Gdzie mieszkają stale.	Stan lub zatrudnienie Rodziców	Czy ma świadectwa i jakie.	Czem się obecnie zajmuje i jaki stan zostawia	Skąd się uczniowie zgłosili.
7 Paźd.	141.	Szewczyk Kiendicz Ignacy.	Błaszki Woj. Kaliskie Pt Kaliski	1.	1806	Oyciec żyje	Borysławice Woj. Kaliskie	Obywa. Ziemianin	z Filoz. Un Jag	Szczepionka	Częścią oyciec Częścią sam.
8. Paźd.	142.	Wodzicki Władysław.	Kraków	1.	1811.	żyje	w Krakowie.	Prezes Rady Krakowa	z 2ch Klas Re Pra. we Un Jagiel.	dto.	Rodzice.
dto.	143.	Smitkowski Wincenty.	dto.	1	1805.	dto.	dto.	Burgrabia.	z 1ch Klas Re Filozof Un Jag	dto.	Sam.
dto.	144.	Skarzyński Karol.	Kabacewa Woj Galicyi.	1.	1808.	dto.	Mierzwin Woj. Kiel. Ob. Miech.	Obywa. Ziemianin	dto.	dto.	Rodzice
dto.	145.	Wojnarowski Jan	Kraków.	1.	1807	dto.	w Krakowie.	Notaryusz do. mie.	z 4tej Klassy Lic. Krak.	dto.	dto.
dto.	146	Cholewicz Józef.	Częstochowa Woj. Kaliskie Ob. Wieluński	1.	1804.	Nie	——	Mieszczanin	Nieuczy	dto.	Sam.
dto.	147.	Więckowski Paweł.	Kraków.	1.	1804.	Matka żyje.	w Krakowie.	Wdowa po Obywat Krak.	z 1ch Re Akad. Un Jag	dto.	dto.
dto.	148.	Piotrkowski Franciszek	dto.	1.	1804.	żyje	dto.	Obywa. Ziem.	Uczy się Teol z Semin. Krak.	dto.	Stanu Księżańskiego.
dto.	149.	Kowalski Mateusz	Miasto Woj. Krak Ob. Miech	1	1809	żyje	w Mieście.	Mieszczanin	Maturzysta Lic Krak	dto.	Sam.
dto.	150.	Klamczyński Walerjan	Sandomierz Woj. Krak Ob. Stopnickie	1.	1805.	Nie żyje	——	dto.	z klas 4ej Lic Krak	dto.	dto.
dto.	151.	Ordzygowski Tytus.	Dzickanowice Woj Krak.	1	1809	Matka żyje.	w Krakowie.	z natarego funduszu Stypendyusz miejski	z 1ch Roku Wydz Filozof Un Jag	dto.	Matka
dto.	152.	Uszycki Bernard.	Kraków	1.	1806	Oyciec żyje	dto.	Oficyalista prywatny	z 2ch Re Wydz Filozof Un Jag	dto.	Sam.
dto.	153.	Lorentowski Jacenty	dto.	1.	1807	Matka żyje	dto.	Właścicielka domu	z 2ch Re Prawa Un Jag	dto.	dto.
dto.	154.	Brudzisz Adam.	Biskupice Woj. Lubelskie Ob. i. i.	1	1804.	Matka żyje.	w Biskupicach	Ekonom	z klasy IV w Gym. w Sandomierzu przed.	dto.	dto.

Czy ma zajęcie	Czy ma oddzielne mieszkanie i jakie	Skąd się uczeń wziął	Czy został przyjęty w charakterze Ucznia Domowego lub Opiekuńczego	U którego Profesora uczęszcza	Gdzie mieszka Miasto lub Przedmieście Ulica Dom, Numer i Nazwisko Gospodarza	Od którego roku mieszka w Krakowie	Gdzie się przedtym uczył i mieszkał	Czy ma Opiekuna gdzie mieszka i jakie zawiera	Którego roku wyszedł z Uczenia	Minerval Opłata
z Filoz. Szkoła Jag.	Szkoła Języka	Czyni bycie szczęścia sam.	Nie.	u P. Profesora Lawermana	u P. Lawermana Ulica Wiślna № 269.	od 1825.	w Kra. liszu	Niema	Lek. Mcg.	122. 8 Łaty.
z 2go Ru Pra. va Un Jagiell.	dto.	Rodzice	Rodzicom	u Rodziców.	u Rodziców Ul. S. Jana №	Od Mro. dzie nia.	w Kra. kowie.	Rodzicom	Praw. 3.	134. 9 Łaty.
z 1go Filoz. Jag.	dto.	Sam.	Rodzicom.	u Rodziców Ul. S. Anny № 311.	Ul Szewska № 342. u P. Dobrowskiey	dto.	dto.	dto.	Praw. 1.	135. 9 Łaty.
dto.	dto.	Rodzice	dto.	u P. Borzykowskiey № 545. Ul Florya	u P. Borzykowskiey	od 1823.	w Kielcach i Pinczowie	Rodziców.	Praw. 1.	126 8 Łaty.
z 4tej klassy dto. Filoz.	dto.	dto.	dto.	u Rodziców Ul Stolarska № 45.	u Rodziców	od Mrodzenia.	w Kra. kowie.	dto.	Filoz. Fizyki Kwart.	6.
Niema	dto.	Sam	Nie.	u Klasztorze S. Jędrzeja	u Kollegiatów № 301.	od 1822.	w Wiedniu.	Niema	dto.	6.
z 1go Ru Mat. Jag.	dto.	dto.	dto.	u Siostry na Kleparzu № 59.	u Siostry.	od Mrodzenia	w Kra. kowie	Niema	Teol.	1. 123. 8 Łaty.
dto.	dto.	Stamu Kapłańskiego.	dto.	—	u S. Jędrzeja №	dto.	w Seminarium Kraky.	Niema	Teol.	1. 1000 13. Łaty.
Matuit. Nie Kraky	dto.	Sam.	Niema	u P. Makowey.	u P. Stanisławy Ul Wiśl. na №	1819.	w Kra. kowie	Niema	Filoz.	1. 128. 8 Łaty.
z klas. Ut. Nie Kraky	dto.	dto.	dto.	Ul Rosla Jabłonskiego Szkla. rzad.	u Rostafińskiego Ul. Szewska № 348.	od 1825.	w Kielcach	dto.	Teol.	1. 139. 11 Łaty.
1go Praw. Jago	dto.	Matka	Matka Opiekunka.	u Matki	u Matki Ul Flor № 345.	od 1820.	w Kra. kowie	Matka	Praw.	1. 127 8 Łaty.
2go Praw. Jago	dto.	Sam.	Niema	u Ojca	u Ojca Ul Stolarska № 49	1817	dto.	Ojca	Filoz.	3. 129. 8 Łaty.
2go Praw. Jago	dto.	dto.	dto.	u Matki	u Matki na Piasku № 145.	Od Mrodzenia	dto.	Niema	Praw.	3. 130. 8 Łaty.
z klas. Gim. Ateiles tycz. rzech	dto.	dto.	dto.	u Kucera Chirurga	u Kucera Ul Groß № 184.	od 1827	w Epoce, rzeka na Węgrzech	dto.	Mat.	1. 132. 8 Łaty.

Data Zapisu	Liczba Porządkowa	Nazwisko i Imię Ucznia	Miejsce Urodzenia Powiat lub Cyrkuł Województwo Kraj	Religii Katol.	Religii Inne	Rok Urodzenia	Rodzice. Czy żyją	Rodzice. Gdzie mieszkają stale.	Stan lub Zatrudnienie Rodziców.	Czy ma Świadectwa i jakie.	Czy odbyta i jaki stan zdrowia	Skąd się tu wzięła	Skąd się tu wzięła
8 Lut.	155.	Gadomski Antoni.	Jaworzno Pk. Wolbrzyskowa	1	"	1808.	Oba żyją	——	Officyalista Miasta Podgórz	Matu ritatis z Lic. Krak	Szczepiona i naturalnie	Sam.	
dto	156.	Nowiński Antoni.	Kraków.	1	"	1808.	Żyje	w Krakowie	Metr. Muzyki	dto	Szczepiona	Rodzice	
dto	157.	Kowalski Jan.	Nowy Wielki Woj. Krak Pk. Michałów.	1.	"	1808	dto	w Nowym Mieście	Mlyn. marz.	z 6tej klasy Lic. Krak. Army	dto	Sam.	
9. Lut.	158.	Skarżyński Mateusz	Lewniowa Cyrk. Bochnia Galic.	1.	"	1809.	dto	w Lewniowej	Obywatel Krakowski	z 1ej Kl. Prawa Uni Jag.	dto	Rodzice	
dto	159.	Kowalikowski Piotr.	Liszki Pk. Wolbrom Krak	1.	"	1808.	Oba żyją	——	Rolnik	z 1ej Roku Filoz. Uni. Jag.	dto	Sam.	
dto	160.	Brzeziński Michał.	Szarbia w Krak	Kath.	"	1806.	Żyją	Czatkowice Pk. Wolbrom. Krak.	Dygnitarz Zytowski Prywatnego	z 1ej Kl. Prawa Uni Jag.	dto	dto	
dto	161.	Romanowski Jacenty.	Krakowa.	1.	"	1804.	Żyją	w Krakowie	Szewc	z 4tej Klasy Lic. Krak	dto	Rodzice Kawalera	
dto	162.	Symonowicz Felix	Brzozowka Gubernia Podlas Obw: Mielnickie Woj: Centralne	1.	"	1808.	żyją	we Wsi Czyżowa Powiat: Stopnicki Woyew: Centr.	Polesiorz	z 1ej Klasy Matem: filozof:	dto	W Akademii Krakowskiego	
dto	163.	Zebaliński Szymon	Wadowice w Galicyi Cyrk Wadowicki	1.	"	1803.	żyje	w Wadowicach w Galicyi	Mieszczanin	z 2ch Klas Matem i Fizyki w Uni Jag.	dto.	Sam.	
dto	164.	Wyrzykowski Eustachy.	Chabiec Woj: Krak Pk Stopnicki	1.	"	1809.	Żyje	w Łobzowniku wielkim Woj: Krak Pk. Miech.	Ekonom	dto.	dto.	Sam.	
dto	165.	Stanecki Leon.	Żytno Woj: Kaliski Pk. Dobrzkowskie.	1.	"	1806	Żyje	w Żytnym Woj: i Powiat Piotrkowskiego.	Ekonom	z 1ej Kl. Prawa Uni Jag.	dto	Sierota po Ks. Stanisławie Kanoniku Krak Kleryku	
dto	166.	Wasilewski Felix.	Rogoźno Woj: Krak	1.	"	1810.	Matka żyje	w Krakowie.	Wdowa po Klasyerze Akad:	Matu ritatis z Lic Krak	dto	Matka.	
10. Lut.	167.	Gawlikowski Franciszek	Kraków.	1.	"	1806	dto.	dto.	Obywatel	z 1ej Kl. Prawa Uni Jag.	dto.	Sam	
"	168.	Matyński Józef Utworzony od Skandaru Rekrypten 1827 R. do № 704.	Kraków	1.	"	1807.	Żyje Jw. Rektora	dto	Sędzia Appell. Gen Krak	z 1wych Matem Fizyki z Roku 3. Uni Jag	dto	Rodzice	

Czy ma Świadectwa i jakie.	Czy dzieci odbyły i jakie stan zdrowia	Skąd się wzięły?	Czy rodzice poruczony komu w Dzór domowy lub Opiekę?	U kogo się to stało?	Gdzie mieszkał Miasto lub Przedmieście Ulica Dom i Numer Gospodarza	Z którego Roku miesiąca i dnia Kwiet.	Gdzie się przed tem w stycznia lub miesiącu	Czy ma Opiekuna gdzie mieszka i jak się zowie.	Włość.	Rz.	Metrykata?
Matu.	Szczepiona	Sam.	P. Gadomskiego Wyż Skarb. w Senacie Rządz.	u P. Gadomskiego	u P. Gadomskiego na Piotrkowie 26.	od 1821.	w Krakowie.	P. Gadomskiego.	Fil.	1.	131. / 8 Lat.
dto.	Szczepiona	Rodzice	Rodziców	u Rodziców	u Rodziców Ul. Szewska Nr 348.	od Mar. dzie.	dto.	Rodziców	Fil.	1.	133 / 8 Lat.
z 6tej klasy Lic. Ann	dto.	Sam.	Nie ma.	u Pana Arkuszewskiej.	u P. Arkuszewskiej. Ul. Szpitalna Nr 623.	w 1819.	dto.	Nie ma.	Teol.	1.	177. / 11 Lat.
z 1ej Kl. Ru. Praw Un Jag.	dto.	Rodzice	Rodziców.	u Rodziców.	u Rodziców Ul. Szczepańska Nr	w 1819.	dto.	Rodziców	Praw.	2.	135. / 9 Lat.
z 1ej Roku Filoz. Un. Jag.	dto.	Sam.	Nie ma.	u Brata.	u Brata w Rynku Nr 686.	w Mar. dzie.	dto.	Nie ma.	Fil.	2.	138. / 9 Lat.
z 1ej Ru Praw. na Un. Jag.	dto.	dto.	dto.	u PP. Bazana, prób. —	u PP. Bazana, prób. Ul. Szpi. talna Nr 509.	od 1813.	dto.	dto.	Praw.	2.	219. / 2. Lat. Szp.
z 4tej Klasy Lic. Kod.	dto.	Rodzica Krewna	Rodziców.	u Rodziców. —	u Rodziców Ul. Grodz. Nr 80.	w Mar. dzie.	dto.	Rodziców	Med.	1.	154. / 10 Lat.
z Lic. Ru Matem. Filoz.	dto.	W. Stra. żnego	W. Stra. żnego pomocny w Opiece	u Pana Mackenzie Wiej Ulica Wiślna	miejsce u Pana Mackenzie w Drukarni Akademickiej. —	od Ro. 1826 27.	w Cekelach Pod Sikorą Pod Wojewódzkich	W. Stra. żnego	Wydz. Filozof. Matem.	2	
z Klas. Matem. i Fizyki Un Jag.	dto.	Sam.	Nie ma.	u P. Kaiserkowskiego	u P. Kaiserkowskiego Ul. Stra. r. Kolejka Nr 423.	od 1815.	w Wadowicach	Nie ma	Fil. Teol.	1.	146. / 10 Lat.
dto.	dto.	Sam.	dto.	u P. Jana Kapistrana.	u PP. Jana Kapistrzeńskich przy Kleparzu Nr 45.	od 1815	w Krakowie.	dto.	Fil. Teol.	1.	140. / 9 Lat.
z 1ej Ru Teolog Un Jag.	dto.	Sierota przy Ka. Adrze Kral Klerykiem	Nie ma.	Na Zam. ku. —	Na Kanonkach	od 1825.	w Bendzinie	dto.	Teol.	2.	142. / 9 Lat.
Matu. Fizyk z Lic Kraka	dto.	Matka.	Matki.	u Matki	u Matki Ul Floryańska Nr 556.	od 1818.	w Krakowie	Matki	Fil.	1.	168. / 11 Lat.
z 1ej R. Prawa Un Jag.	dto.	Sam	Nie ma	u PP. Lubowskich	u PP. Lubowskich Ul. S. Jana Nr 483.	od Mar. dzie.	dto.	Nie ma	Prawa	2.	153. / 10 Lat.
z Wyk Matem Fizyki z Roku B. Un	dto.	Rodzice	Rodziców.	u Rodziców.	u Rodziców Ul. Sławkow. ska Nr 373	dto.	dto.	dto.	Mat. Fiz.	4.	147 / 10 Lat.

Data Zapisu	Liczba Porządkowa	Nazwisko i Imię Ucznia	Miejsce urodzenia, Powiat lub Cyrkuł, Województwo Kraj.	Religii Katol.	Religii Dysunickiej	Rok Urodzenia	Rodzice Czy żyją	Rodzice gdzie mieszkają stale?	Stan lub Zatrudnienie Rodziców.	Czy ma świadectwo i jakie.	Czy odbyta i jaki stan zdrowia	Skąd się ubiegający.
10. Lutego	169.	May Jan Ignacy.	Mszyna Cyrk. Sandecki w Galicyi	1.	"	1803.	Nie żyją	——	Kupiec Lub.	z 1g. Rz. Łac. Niższych Un. Jag.	Szcze. pionna	Sam.
dto	170.	Dembosz Stanisław	Kraków.	1.	"	1804.	żyją	w Krakowie.	Obywa. Lek. —	z 4g. Rz. Mat. Un. Jag.	dto	dto.
dto	171.	Mirecki Ignacy.	dto.	1.	"	1796.	Nie żyją	——	Muzyk	z 3g. Rz. Mat. Un. Jag.	dto	Sam.
dto	172.	Kęzwiński Andrzey.	dto.	1.	"	1804.	Mat. Ka żyje	w Łukowie Woj. Krak. P. Pilzneń.	Wdowa po Urz. Zawry Dobr.	Matur. z Liceum Krak.	dto.	dto.
dto	173.	Kowalczewski Jan.	Pisarzowa Cyrk. Sandecki w Gall.	1.	"	1805.	Nie żyje	——	Leśniczy w dobrach Kameral.	z Filoz. w Un. Lwow.	dto.	dto.
dto	174.	Gadomski Franiszek	Kraków	1.	"	1808.	żyje	w Krakowie	Bedel Uniwers. Jagiell.	z 2g. Rz. Praw. Un. Jag.	dto.	Rodzice
dto	175.	Skadnicki Józef.	Podolanice na Węgrzech	1.	"	1806.	żyje	dto.	z Gymn. Ob. z Gym. Podolanice na Węg.	Ob. Języków Słowiańskich.	dto.	dto.
dto	176	Suchenicki Michał.	Chyrów Cyrk. Wadow. Gal.	1.	"	1798.	Mat. ka żyje.	w Chyrowie	Z Cyrulika Obyw. Bazyliszego w Węgrzech	Nauk. pice	Natu. ralna	Sam
dto	177.	Kostecki Jgnacy	Szydłów Woj. Krak. P. Stopnic	1.	"	1806	Ojciec żyje	w Szydłowie	Zechcho wojewa Kielec kiel.	Mieszczan.	Na. stał. na	Ojciec
dto	178.	Sulikowski Teofil.	Kraków.	1.	"	1805.	Nie	——	Officyalista 116	z 4g. Rz. Mat. Un. Jag.	dto	Sam
dto	179.	Chmielecki Julian.	dto.	1	"	1807.	Mat. ka żyje	w Krakowie	Wdowa po Doktorze Medyc.	z 4go Rz. Mat. Un. Jag.	Szkoł. pion.	Matka
dto	180.	Chabielski Jan.	dto	1.	"	1805.	żyje	dto.	Strażnik przy Rogatce.	z 1g. Rz. Prawa Un. Jag.	dto	Sam.
11. Lutego	181.	Grünbaum Daniel.	dto	†	Mojżesz.	1810.	Ojciec żyje	dto	Obywatel Lisowski	Matur. statio z Liceum	dto	Rodzice
dto	182.	Charasiński Jakób.	Ropczyce Cyrk. Tarnowski w Gal.	1.	"	1794.	Nie żyje	——	Mieszczanin	z 1g. Rz. Prawa Un. Jag.	dto	Sam.

Czy ma Świadectwo ubóstwa i jakie?	Czy odbywa i jaki stan zdrowia	Skąd się urodził, mianowicie	Czy zostaje pod opieką, czy sam dysponuje majątkiem	U kogo się gościnnie którem mieszka	Gdzie mieszka Miasto lub Przedmieście Ulica Dom i Numer Gospodarza	Od którego roku mieszka w Kraj.	Gdzie się ostatnio i mieszkał.	Czy ma Opiekuna gdzie mieszka i jak się zowie	Kl. Obyw. Ukr.	Ro. Sku.	Minerwale Opłata
z 1go Rgt Ułanów Pułku Jag.	Szkarlatyna	Sam.	Nie ma	u P. Strzeleckiego	ul. P. Strzeleckiego Gmach Nro 224.	od 1825.	w Sandomierzu	Nie ma	Mąż	2.	172. 11 Paźdz.
z 4go Rgt Maj. Ułanów Jag.	dto	Radzi. cami.	Radzi. cami.	u Radziców.	ul. Florjańska Nro 225	Od Mro. dzc. 2	w Kra. kowie	Radziców	Mąż	5.	148. 10 Paźdz.
z 3go Rgt Maj. Ułanów Jag.	dto	Sam.	Nie.	ul. Szewska Nro 342.	ul. Szewska Nro 342.	dto.	dto.	Nie ma	Mąż	4.	
Matuszewicz Liceum Krak.	dto.	dto	dto.	u P. B. gnisza Podinsp.	u P. Bogusza Podinspektora ul. Bracka Nro 242.	od 1820.	dto.	dto.	Teol. Filoz.	1.	151. 10. Sierp.
z Filoz. w Uniwersytecie	dto	dto	dto.	u X. Letowskiego Karbonia Kated. Krak.	u X. Letowskiego ul. Kanonicznej Nro	od 1824.	we Lwowie	dto.	Teol. Filoz.	1.	150. 10. Sierp.
z 2go Rgt Kras. Ułanów Jag.	dto	Rodzice	Rodzice	u Radziców.	u Radziców w Kollegjum Nro 300.	od Mro. dzenia	w Kra. kowie	Radziców	Sam.	3.	152. 10 Paźdz.
Obyw. podstarz. Dzienski.	dto	dto	Radzicami	dto	u Radziców ul. Bracka Nro 258.	od 1825.	w Kodeńcu	dto.	Filoz.	1.	155. 10. Sierp.
Kupiec	Naturalna	Sam	Nie ma	na Podgrzu Nro 110.	na Podgrzu Nro 110.	od 1828.	w Bańce na Węgrzech	Nie ma	Teol.	1.	161. 11 Paźdz.
Mieszczanin	Naturalna	Bycia	Nie.	u Grzelaka Skich Krawca	u Grzelaka ckiego Cmentarz Dominikański Nro 74.	od 1827.	w Kielcach	Bycia	Filoz.	1.	163. 11 Paźdz.
z 4go Rgt Maj. Ułanów Jag.	dto	Sam	Nie	u P. Wandzlów	u P. Wandzlów w Bryn. Nro 18.	od 1816.	w Kra. kowie	Nie ma	Mąż	5.	157. 11 Paźdz.
z 4go Rgt Maj. Ułanów Jag.	Szkarlatyna	Matka	Matka	u Matkowskiego	u Matki ul. Szerokiej pranóka Nro 376.	od Mro. dza. nia	dto.	Matki	Mąż	5.	156. 11 Paźdz.
z 1go Rgt Kras. Ułanów Jag.	dto	Sam.	Nie ma	u Rodziców.	u Rodziców na Podzamku Nro 212.	dto.	dto.	Rodziców	Kras.	2.	158. 11 Paźdz.
Matuszewicz Liceum Krak.	dto	Rodzice	Rodzice	u Rodziców.	u Rodziców na Kalinie Nro 110.	dto.	dto.	dto.	Filoz.	1.	166. 11 Paźdz.
z 1go Rgt Kras. Ułanów Jag.	dto	Sam.	Nie.	u P. Barbary.	u P. Barbary Nro 39.	Od 1816.	w Kra. kowie	Nie ma	Kras.	2.	162. 11 Paźdz.

Data Zapisku	Liczba Porządkowa	Nazwisko i Imie Ucznia. —	Miejsce urodzenia Ucznia, Gimnazyum publiczne, Wojewodztwo, Kraj.	Religia Katol.	Religia Wyz. Izrael.	Rok Urodzenia	Rodzice. czy żyją	Rodzice. gdzie mieszkają, Kraj.	Stan lub zatrudnienie Rodziców.	Czy ma świadectwa i ile?	Copia odbytej, ostatniej klasy, stan zdrowia	Skąd się uczy gimnazjum.	Rodzice.
11. Lutego	183.	Grandys Marcin.	Krakow.	1	"	1868	Życia	w Krakowie	~~Ojciec~~ ~~Matka~~ Przekupka	z Chirurgii Ukończ. Jag.	Stan.		
dto.	184.	Komonicki Franciszek	Szkolnicy Woj. Krak. Ob. Miech.	1.	"	1866.	Życia	—	Urzędnik publicz.	z 3ej Real. Ukończ. Jag.	Szkoły pisma	Sam.	
dto.	185.	Piechowicz Alexander	Olkusz Woj. Krak. Ob. Olkusz.	1.	"	1866.	Życia	w Olkuszu	Rzemieślnik	z 6tej Klasy Liceum Krak.	dto.	Sam.	
dto.	186.	Paluszyński Józefat.	w Krakowie	1.	"	1862	Życia	—	Życiu Ekonom Matka Szynk. bezżyny	z 4tej Klasy Medycyny Ukończ. Jag.	dto.	dto.	
dto.	187.	Maliszewski Antoni.	dto	1.	"	1864	Życia	w Krakowie.	~~Ojciec~~ Szewc.	z 1ej Klasy Real. Ukończ. Jag.	dto.	Rodzice.	
dto.	188.	Majerski Józef.	Jordanów Obyw. Wadowickiego Gal.	1.	"	1862	Mat. ka żyje.	w Czernichowie Pow. Wadowicz.	Miesz. Zamku	z 2ej Klasy Real. Ukończ. Jag.	dto.	Sam.	
dto.	189.	Kobierzycki Lucet.	Warszawa	1.	"	1870	Życia	w Łagiszy Woj. Kalisz Ob. Olkusz	Leśniczy Rząd.	Matura z Liceum Krak.	dto.	dto.	
dto.	190.	Bochenski Wojciech.	Wielicka. Gal. Obyw. Bochenskiego	1.	"	1871	Życia	w Wieliczce	Chirurg	z 1ej Klasy Real. Ukończ. Jag.	dto.	dto.	
dto.	191.	Czyrczyński Józefat.	Wola Liborowska Woj. Krak Ob. Olkusz.	1.	"	1866	Mat. ka żyje.	w Pinczowie.	Dzierżawca	z 2ej Klasy Real. Ukończ. Jag.	dto.	dto.	
dto.	192.	Zakrzewy Ludwik.	Niegardów Woj. Krak Ob. Miech.	1.	"	1867	Mat. ka żyje.	w Niegardowie.	Rolnik	z 1ej Klasy Real. Ukończ. Jag.	dto.	dto.	
dto.	193.	Wiśniakiewicz Wincenty.	Radomyśl Woj. Kalisz Ob. Piotrkowy.	1.	"	1862	Nie żyje.	—	Miesz. Zamku	z 1ej Klasy Real. Filozof. Ukończ. Jag.	dto.	dto.	
dto.	194.	Morelowski Jan.	Mniszkowice Obyw. Przemysk. Gal.	1.	"	1860.	Życia.	w Pakoszówce Obyw. Sanocki	Obywatel.	z 1ej Klasy Real. Ukończ. Jag.	dto.	dto.	
dto.	195.	Parczyński Józef.	Kraków.	1.	"	1867.	Mat. ka żyje.	w Krakowie.	Dzierżawca	z 2ej Klasy Real. Ukończ. Jag.	dto.	dto.	
dto.	196.	Ziętarski Antoni.	Kraków Woj. Krak Ob. Miech. z rodzin z Lesiowa	1	"	1867	Nie żyje.	—	dto. Powróciła Syn. —	z 4tej Klasy Liceum Krak.	dto.	dto.	

		Skąd się utrzymuje.	Czy zostaje pod opieką Komisarza Dozoru domowego lub Opieki	U kogo się ostatnie którem miejscu.	Gdzie mieszka Miasto lub Przedmieście Ulica Imię i Nazwisko Gospodarza	W którego Roku mieszkał w Kraju Król.	Gdzie się przedstawił i wyjechał	Czy ma Opiekuna gdzie mieszka i jak się zowie	Na ile wpisany Rok Miesiąc	Opłata.
z Chi. urgii w Un Jag. Ko	Rzeźnicka	Rodzice	Rodzicom.	u Rodziców. —	u Rodziców Ul Różanna ~~No~~ 618.	od Mro. Rze. nia	w Kra. kowie	Rodziców	Maj 2	166. 11 Paźdz.
z 3 Kl Re Med. Un Jag Ko	Rzeźnicka	Sam.	Nie.	u S. Bar. bary. —	u S. Barbary.	od 1816.	dto	Niema	Maj 4.	197. 17. Paźdz
z 6 Kl Klasy Lic Król	dto.	Sam	Nie.	u Matu. kiewicza	u Maturkiewiczów na Wesoły ~~No~~ 240	od 1820.	dto	Niema	Teol 1.	210. 23. Paźdz
z 4 Kl Rzeźnicy Un Jag Ko	dto.	dto.	dto	u PP. Wę. grzynów.	u PP. Węgrzynów na Rynku ~~No~~ 215.	od 1812	dto	dto	Maj 3.	164. 11 Paźdz.
z 1 Kl Re Prawa Un Jag Ko	dto.	Rodzice	Rodziców	u Rodzi.ców.	u Rodziców Ul. Floryańs. ~~No~~ 548.	Od Mro. Rzeźnia	dto.	Rodziców	Praw 2.	165. 11 Paźdz
z 2 Kl Re Teolog Uniw. Jag Ko	dto	Sam.	Niema	u Mes. sa.	u Mesza Ul Grodzka ~~No~~ 118.	Od 1824.	u Pres. burgu Niema Węgrzy	Niema	Teol 3.	167. 11 Paźdz.
Maturzysta Liceum Krak	dto.	dto.	dto	u PP. Strzeleckich	u PP. Strzeleckich Ul. Grodzka 224.	Od 1819.	u Kra. kowie	dto.	Fil 1.	169. 11 Paźdz.
z 1 Kl Re Med Un Jag Ko	dto	dto.	dto.	u P. Wie. rzyńskiego Chirur. ga. —	u P. Wierzyńskiego Ul Floryańska ~~No~~ 345.	Od 1821.	u Wie. dniu	dto	Med 1.	170. 11 Paźdz.
z 2 Kl Re Med. Un Jag Ko	dto.	dto.	dto.	u P. Ciup. czyńskiego ~~Ul~~	ulica Flor. ~~No~~ 546.	Od 1818.	u Kra. kowie.	dto.	Maj 3.	174. 11 Paźdz.
z 1 Kl Re Filos Un Jag Ko	dto.	dto.	dto.	u P. No. wińskiego Profess.	u P. Wilanda u Rynku ~~No~~	od 1818	dto	dto.	Fil Maj 2.	185. 13 Paźd. 0
z 1 Kl Re Filos Un Jag Ko	dto.	dto.	dto.	u siebie	Ul. Grodzka ~~No~~ 226	Od 1826	u Kra. kowie	dto	Praw 1.	171. 11 Paźdz.
z 1 Kl Re Teolog Un Jag Ko	dto	dto.	dto	u PP. Stol. arzów ~~No~~ 239.	u PP. Stolarzów	Od 1826.	u Lwo. wie.	dto	Teol 2.	173. 11 Paźdz.
z 2 Kl Re Un Jag Ko	dto	dto.	dto	u Siostry Ul Grodz ~~No~~ 224.	u P. Göbel Siostry. Ul. Grodz	Od Mro. Rzeźnia	u Kra. kowie.	dto	Praw 3.	175. 11 Paźdz.
z 4 Kl Klasy Lic. Król	dto	dto.	dto.	u P. Gut. kowskiego Prowiz. ra Uniw.	u P. Gutkowskiego Ul. Szkolska ~~No~~ 321.	Od 1820.	dto	dto	Teol 1.	178. 11 Paźdz.

Data Zapisu	Liczba Porzą kowa	Nazwisko i Imie Ucznia	Miejsce Urodzenia Powiat lub Cyrkuł Województwo Kraj	Religii (Czy katolickiej)	Rok Urodzenia	Rodzice: Czy żyją	Rodzice: Gdzie mieszkają Kraj stale	Stan lub zatrudnienie Rodzicow.	Czy ma świadectwa i jakie.	Czem dotychczas i jaki stan zdrowia	Skąd i kiedy uczniem?	Czy przyniósł świadectwo lub
11. Lutego 197.		Bartkowski Klemens.	w Wieliczce Cyrk: Bocheńs: w Galic.	l. "	1809	Mat. Żyje	w Wieliczce	Nauczyciel Wiejski	z 1 Kl. Medyc. Un Jag	Zdrów	Sam.	Nie
dito	198.	Dymowski Józef.	Niegowić Cyrk: Bocheńs: w Galic.	l. "	1805	Nie żyje	——	Muzyk	z klasy VI. Liceum Bocheńs: w Galicyi.	dito	dito	do
dito	199.	Witowski Mikołay.	Książnicz. Kie: Woj: Kraj: Ob. Miech.	l. "	1803	Nie żyje	——	Bur. mistrz	z 1 Kl. Praw. Nat. Un Jag	dito	dito	do
dito	200.	Gurdkiewicz Franciszek Uwolniony od noszenia Mundur. Reskryptem	w Wadowicach w Gal. Cyrk: Kraj:	l. "	1801.	Matka Żyje.	w Wadowicach	Obywa. Siedlca	z 1 kl. Filozof. Un Jag.	dito	dito	do
dito	201.	Chwastowski Walenty.	Kraków,	l. "	1802.	Mat. Żyje.	w Koniakach W. j. Kral. ob. Koniecki.	Muzyk	z 1 kl. Prawa Un Jag.	dito	dito	do
dito	202.	Festner Stanisław. Rudolf.	w Rożnowicach Cyrk: Sandec. w Galic.	Ewan. ge. Cyklicki	1808.	Żyje	w Krakowie.	Doktor Medycyny	z 1 kl. Filoz. Un Jag	dito	Rodzice	Rodzice
dito	203.	Kwiatowski Ludwik.	Kraków.	l. "	1810	Żyje	dito.	Profesor Uniwer. Jagiel.	z 1 kl. Filoz. Mat. Un Jag.	dito	dito	do
dito	204.	Rybicki Antoni.	Wilkowiska Cyrk: Sandec. w Galic.	l. "	1808	Żyje	w Krakowie.	Chodzi Dziećmi.	z 1 kl. Mat. Un Jag	dito	dito	do
dito	205.	Pacak Felix.	Kraków.	l. "	1809	Żyje	dito	Obywa. Lwowskie	z 1 kl. Praw w Un Jag	dito	Rodzice	Rodzice
dito	206.	Goldmann Erazm.	Lublin.	l. "	1809	Żyje	w Lublinie.	Obywatel	z 1 kl. Rok. Uniwersytet	dito	dito	Nie
dito	207.	Gudrayczyk Jacek August.	Kraków.	l. "	1802.	Ojciec Żyje	w Krakowie.	Obywa. tel. Dome.	z 1 kl. Teol. Un Jag	dito	Sam.	Nie
13. Lutego	208.	Wolny Mikołaj	Chrzanów w Okręgu Wołn: M. Crak:	l. "	1803	nie żyje	——	Rolnictwo	z 1½ kl. Teologii i Filozofii	dito i naturalne	sam z kandydatury	do
14.	209.	Brodowski Jakób	Krzeszów	l. "	1803		Matka od wsi Mirowa Gub: Kaliskiej religii Ew. do X.X. Paulinów	w obowiązku dworskim będąc	z Liceum Bocheńskiego i z Wydziału Medycznego	naturalne	z konkurencyi	do
dito	210.	Pawski Ignacy	Krzeszów	l. "	1803.	Matka żyje	w Oblasce Województwie Sandomirskiem Obwod Radomski Król: Polskie	Dziedzictwo Dobr Ziemskich.	z wotpowiedniej Uniwersytet Jagiel. Wydz: Praw	naturalne	Matki	Jako wyżej Sirota Babki

Czy ma świadectwo i ewentualnie	Co poza tym odbyta i jaki stan zdrowia	Skąd się uczeń wziął	Czy zostaje pod opieką lub dozorem rodziny lub opiekuna	U kogo się zatrzymuje w którem miejscu	Gdzie mieszka? W którego Roku przeszedł z miejsca? Gdzie i Nabożeństwo odbywa? Do Gospodarza należy	W którego Roku przeszedł z miejsca?	Gdzie się urodził	Czy ma Opiekuna gdzie mieszka i jak się zowie	Którego Roku	Rok	Mineralne Opłata.
z 1go Kl. Medycy. Un Jag. Jo	Sanct. pion.	Sam.	Nie ma?	u P. Szy, nalewskiej. —	u P. Szyna. Ulica Lwowskiego Gmach ~~Nr~~ 223.	Do 1821.	w Kral	Nie ma	Mat.	2.	
z klasy VI. Dla Bachenia w Galicy.	dto	dto	dto	u PP. Wierzbiń, skiego na Wesołey	~~dto~~. Przedm. Wrota.	Do 1828.	w Bachni. w Gall.	dto	Fil.	1.	187. / 13 Paźd.
z IV. Kl. Prawa Un Jag. Jo	dto	dto	dto	u	Ulica Franciszkańska ~~Nr~~ 212.	Do 1818.	w Kral	dto	Praw	2.	176. / 11 Paźd.
z categ. wyższej Un Jag. Jo	dto	dto	dto	u Kolleg. S. Bar. bary.	u Kolleg. S. Barbary.	Do 1812.	w Krako, wie.	dto	Mat.	5.	
z IV. Kl. Prawa Un Jag. Jo	dto	dto	dto	u P. Kra, jewskiéy	u P. Krajew, skiéy Ul. S. Anny ~~Nr~~ 315.	Do 1819	w Kro, bucku Król. Polsk.	dto.	Praw	2.	179. / 11 Paźd.
z IV. Kl. Filo Un Jag. Jo	dto	Rodzice	Rodzicom	u Rodzi, cow	u Rodziców Ul. Szewska ~~Nr~~	Do 1818.	w Nowym Sączu.	Rodziców.	Praw.	1	
z IV. Kl. Wyż. Mat. — Fiz. Un Jag. Jo	dto	dto.	dto.	dto.	u Rodziców Ul. Mikołaja ~~Nr~~ 648.	Do tego, że nie	w Kra, kowie.	dto	Mat. Fil.	2.	195. / 16. Paźd.
z Wyż. Mat. — Fiz. Un Jag. Jo	dto	dto.	dto.	na Kra, dowim u PP Samelso, nów	u P. Samelso, na na Stra, domiu Nr 1.	Do 1817.	dto.	dto.	Mat. Fil.	3.	181. / 11 Paźd.
z IV. Kl. Prawa Un Jag. Jo	dto	Rodzice	Rodzicom.	u Rodzi, cow	u Rodziców Plac Szkolski ~~Nr~~ 381.	Do Mro, dzenia	w Kra, kowie.	Rodzicom.	Praw	2.	109. / 13. Paźd.
z IV. Kl. Rokuda. nowski Un Jag. Jo	dto	Nie ma?	u P. Kozicza Kozicz, kiego	u P. Kozicza na Ul. Szew, ska ~~Nr~~ 391.	Do 1826.	w Le, sztinie	Rodzi, ców.	Mat. Chiru,	1.	183. / 11 Paźd.	
z IV. Kl. Rz. Teol. Un Jag. Jo	dto	Sam	Nie ma?	u PP. Moż, szków.	u PP. Mo"Ukrio, w Rynku. ~~Nr~~ 259.	Do Mro, dzenia	w Kra, kowie.	Nie ma	Teol.	2.	196. / 13. Paźd.
z I. Kl. Teologii i Filozofii	dto i Naturalu	Sam z Kandy, ~~Nr~~	dto.	u P. Bernh. Rowins, ro wydz. D. Publ.	tymczasowo pod L. 520 Ulicy potym pod ~~Nr~~ 543 przy tejże Ulicy.	Do Mro, dzenia	w Chrzes, cie, jestem w Chrzeście, cie	nie ma	Teolog. i Filoz.	2.	202. / 4. 22. Paźd.
z Lyc. Kr. Ins. S. Bar. bary i tym Dziale Nauk Lyceal.	naturalny	z Konwersacyi	dto.	u P. Goleniskiego Ekonoma wdzie, mu przy Kościele.	w Collegium S. Barbary.	Od Lat 15 dto.	w Lyceum S. Barbary	nie ma	Medycyna Chirurgia	4.	
z Warszawskiej Szkoły Powiatowej Wydz. Prawa	Szlachcic	Matki	Jest Chrzestny Dziadek Bielski	u Babki w miejscu Rynku ~~Nr~~	u Babki jak wyżej	Od R. 1926 ~~Nr~~.	Dawniej w Warszawie u Ks. Cisjanów	We Antoniówce u Dzie, dusk.	Wydz. Praw.	3.	192. / 14. Paźd.

Data Zapisu 1829.	Liczba Porząd kowa	Nazwisko i Imię Ucznia	Miejsce Urodzenia Powiat albo Cyrkuł, Województwo Kraj.	Religia Katol.	Religia Ewang.	Rok Urodzenia	Rodzice: czy żyją	Rodzice: gdzie mieszkają, stan.	Stan albo handel rodziców.	Czy ma świadectwa i jakie?	Okoliczności o bycie i stanie zdrowia	Skąd się wziął
Feb. 15.	211.	Burdzinski Ludwik.	w Domaszowicach Gubernia Kaliska Powiat Lubliniecki Obwod...	1.	--	1803.	nie żyje	———	Ekonomowie	Matrikulis szy: S. Barb. № 242 z 813. St. c.	nieletni	z korrespondencyi z Domu Mylenka
do=	212.	Nowakowski Kazan	w Grabowie	1.	--	1807.	matka nie żyje	Ojciec mieszka w Grabowie przy Ulicy Szpitalney № 562.	Artysta Muzyk i Dyrektor Teatru	z Wydz. Filozof. Matem:	szczepiony	uczy się z muzyki na fortepianie u
16.	213.	Bandmacher Lazar	w Kazimierzu	Mojżeszowego		1811.	żyje	na Kazimierzu pod L. 05. przy nowym Mo= ście	Polarz	nie ma		bez żadnych Rodziców
do=	214.	Nowakowski Antoni	w Luborzycy Obwod Mosk. Gubernia Kalis. Powiat Sandomir	1.		1808.	nie żyje	———	Dzierżawcami byli Zawarzy bliscy Chrzestni	z Lyceum S. Barbary z Filozof. oddziałem	szczepiony	z Korrespondencyi Synowców
17.	215.	Liziski Piotr	w Bolminie Obwodu Gielaly Powiat Krakowskiego Gub. Polskie	1.		1809.	matka umarła	w Radawie Obwodzie Miechowskim Powiat Orłowski	Dzierżawcy Folwarku	z Wydziału Filozof. Matematycznego	szczepiony do bydła	bez żadnych Rodziców
18.	216.	Osiński Michał	w Rawie we Wsi Powiat Lipnowski Gubernia Kaliska 22 mil Odw	1.	--	1811.	żyje	we Wsi Olszowo w Powiecie Poznańskim Powiecie Ostrzeszowskim Matka we wsi Dzierzbie w tymże Powiecie	Dziedzic	Maturitatis z Lyceum S. Barbary	szczepiono	kosztem swoim z korrepetycyi
20.	217.	Michalski Ignacy	w Bestwinie Cyrkule Wadowickim w Galicyi	1.	--	1808.	żyje	w Krakowie przy Ulicy Gwardyi pod L. 20.	Dawniey Muzyk dworski, teraz emerytowany dlatego na Kleparzu	z Lyceum Krajowego z Wydziału Filozof. Matematycznego	naturalnie w ospie	z korrepetycyi Pietrzychowskiego Ulica Gł. 11. L. S. K.
~~21.~~	210.	Darowski ~~Hieronim~~ Ulissyzdaw	Kraków	1.	--	1810.	żyje	w Galicyi w dobrach Cyrkułu Jarosławskim	Obywatel Lwowskiego Liceum	Lyceum S. Barbary i z Filozof. Oddziału	naturalnie o wyjątkiem szczepionem	bez żadnych Rodziców
22.	219.	Sokalski Józef.	do=	1.	--	1807.	żyje	pod L. D. 262. w głównym Rynku	żyje z miesz= kańców	z Wydziału Filozoficznego	szczepiony	z przyczyny dyetalney przy Seminarium Nauczycielskim
do=	220.	Fiałkowicz Maxymilian	w Wadowicach w Galicyi Gubernia Krakowskiego	1.	--	1806.	żyje	w Wadowicach jak było wyżey	handel winny prowadzą ..... Rymarz	z Gymnazyum w Wadowicach Jest Berensis	dobrowolnie szczepiony z naturalną	bez żadnych Rodziców
do=	221.	Rembowski Edward	Szczytniki w Wadowickim Cyrkule Gubernia Krakowskiego	1.	--	1812.	matka nie żyje	w Krakowie	Sprzedawca Tytuniu Jan Chrzciciel Rembowski Mieszczanin	Lyceum S. Barbary	szczepiony	bez żadnych Rodziców
22.	222.	Jaworski Józef	Wielmierz Gubernia Sandomierskiego Galicyi	1.	--	1798.	nie żyje	Officyalista Dworu wentsuyrem był	Gieniewski Lubomirski	Maturitatis Lycei S. Barbary	naturalnie w miesiącu Lipcu	z Korrepetycyi
do=	223.	Olesiński Piotr	Kraków	1.	--	1804.	żyje	na Kazimierzu	Spekulacyi Drobnej i szynkowney pod L. 5.	Maturitatis L. S. Barbary	naturalnie w miesiącu Lipcu	z Korrepetycyi Ojca Gienerowicz Ulica Stolarska L. D. 43.
—	224.	Koller Ferdynand	Kraków	1.	--	1809.	żyje	przy Ulicy Szpitalney pod L. D. 575.	Traktyerowie.	Maturitatis L. S. Barbary	szczepiony	bez żadnych Rodziców

Czy ma zajmowanie i jakie?	Czy opatrzony od bytta i jaki stan zdrowia	Skąd się utrzymuje	Czy zostaie pod opieką Komisarza Rządowego lub opieki.	U kogo się stoi, ie w którem mieszk.	Gdzie mieszka Miasto lub Przedmieście Ulica Nr Domu i Nr Mieszkania Gospodarza	Od którego Roku mieszka w tem Kraiu	Gdzie się przeciwstawił sądowi i gdzie się ukrywał	Czy ma opiekuna gdzie mieszka i jak się zowie	Klasse. Wydziału.	Rok	Numer Opłata
Maturitatis rzym: S. Stary Nr. 242 z 813. Stk. &c.	natural: nd	z korrespondencyi a Dirigenta Mysłowskiego	Samo sobie dany	u R. Birow na Ulicy Szewskiej Nr. 154.	u Birowa jako Dozorca w pomieszkaniu Rubr. 7	od R. 1816.	w Tomaszowicach, a potem we Lwowie u S. A. Nr. 1	nie ma	na Filozofii Matematyce	1.	193 15. Sierp.
z Wydziału Filozoficznego Matematyki	szczepion: nd	utrzymuie się z muzyki na fortepianie nd	Pod okiem Ojca	u Ojca jego Jana Bożego Nowakowskiego	przy Ulicy Szpitalnej Nr. 562.	od Urodzenia nie	zamieszkuie w Grabowicach we Lwowie u S. Stary	nie ma	Grecki	1.	194. 15. Sierp.
nie ma		kosztem Rodziców	———	u Rodziców	u Rodziców, mieszkaiących tak iak wyżey wyrażono	Nr.	urzędownie Wiadomości Ekstrakt o ktorym wyżey Nr. 96	nie ma	ma fizyk.	3.	
z Lyceum S. Barbary z Filozofii Matematyki	szczepion: nd Dr.	z Konkursu Synnowców	———	u Bratawskiego przy Ulicy Grawskiey Jud L. 341.	miesko tamie Gdzie i sto- Puja	1817.	w Lyceum S. Barbary	nie ma	Teologii	2.	196 16. Sierp.
z Wydziału Filozoficzno-Matematycznego	szczepion: nd Dr.	kosztem Rodziców	Jan sobie zostawiony	u St. Cho- walskiego przy Ulicy S. Jana Nr. 464.	mieszkaiąc gdzie i studiowała u St. Cowalskiej	1827.	w Tyel- cach	nie ma	Grecki	1.	190. 17. Sierp.
Maturitatis z Lyceum S. Barbary	szczepion: nd	kosztem swoim z korrepetycyi	Sam sobie Stoi, Dawniey Siewierskiemu z Trybunału	u Bakowskiey mylli. i Kanonicy Nr. 167.	przy Ulicy Kanonicy tamieszkuie gdzie i wiktuie u X. Kan: Stanowskiego	1820.	nieprzebywaiący w Lwowie u Lyceum S. Stary	nie ma	Filozof: Matematyki i Hzyki Rolnicz	1.	200 10. Sierp.
z Lyceum S. Barbary z Wydziału Filozoficzno-Matematycznego	naturalnie w mieszkaniu	z korrepetycyi Dietetycznych Umieiętności Cl. II. L. S. K.	Jan sobie	u Rodziców	przy Rodzicach jako bydź powinien	1816.	w Chorowie do Lyceum S. Stary	nie ma	Grecki	1.	201. 20. Sierp.
Lyceum S. Barbary z Filozofii Matematyki	naturalnie w mieszkaniu Dozoru	kosztem Rodziców	Jan sobie	u Woiewodzkiego Teatynskiego z Nr. 000.	mieszka gdzie i stołuie się	1819.	w Lyceum S. Barbary	nie ma	Filozof: Matematyki z Hzyki Grecki	3. 2.	202. Sierp. 24.
z Wydziału Filozoficzno-Matematycznego	szczepion: nd	z pensyi Dyetetyczney przy Seminarium Radzym	Jan sobie	u Rodziców	u Rodziców	Urodzenia nie	w Lyceum S. Stary	nie ma	Wydziału Filozoficznego	3.	206. 22. Sierp.
z Gymnazyum Wołomarskiego Jana Berensis	dobry szczepienie naturalne	kosztem Rodziców	Dopatrzeniem na Klepsyu na Szpitalnej pod L. 9.	na Klepsyu u Szpitalnej pod L. 9.	mieszka gdzie i stołuie pod L. 9 na Klepsyu 585 Fl. ulica	Od R. 1827.	w Gymnazyum Jana Berensyusza i w Wołgrzech.	nie ma	Filozoficzna Literacka	1.	205. 22. Sierp.
Lyceum S. Barbary	szczepion: nd	kosztem Rodziców	Jan Bożey Rodzicielki	u Ojca	w Rynku Nr. 364. u Dominikańskiego	Od R. 1823.	jako wyżey	nie ma	Filozof: Matematyki z Hzyki Literack	1.	203. 22. Sierp.
Maturitatis Lyceum S. Barbary	naturalnie w mieszkaniu Dozoru	z Korrepetycyi	Jan sobie	na Klepsyu u Zamoyskiego Malarza Nr. D. 16.	u Zamoyskiego Malarza	1816.	w Wilnie od Arcybiskupa przy fabryce pozniey w Lyceum S. Barbary.	nie ma	Filozof: Matem.	1.	213. Sierp. 24.
Maturitatis L. S. Barbary	naturalnie w mieszkaniu	z Korrepetycyi Legionowiczów lub Lyceum Korepetycyi	Jan sobie	u Legionowiczów lub Lyceum Korepetycyi	miesko tamie Legionowiczów	Od urodzenia nie	u Bożego Ciała do pokoiu do L. S. Barbary	nie ma	Filozof: Mat.	1.	209. 22. Sierp.
Maturitatis L. S. Barbary	szczepion: nd	kosztem Rodziców	Rodzicielskie	u Rodziców	miesko u Rodziców.	Od urodzenia nie	w Lyceum S. Barbary	nie ma	Filozof. Matematy.	1.	200 22. Sierp.

Data zapisu	Liczba Porządkowa	Nazwisko i Imię Ucznia	Miejsce Urodzenia Ucznia lub Gymnazyum Wojewódzkiego, Kraj.	Religia: Katolicka	Religia: Nie Katolicka	Rok Urodzenia	Rodzice: Czy żyją	Rodzice: Gdzie mieszkają stale.	Stan lub Rzemiosło Rodziców	Czy ma świadectwo i jakie	Gdy od szkoły ostatniej stan zdrowia	Skąd się utrzymuje	Uczęszczał do klasy
1870.													
Kwiec. 22.	225.	Bednarski Michał.	z Lubienia Gminy Wadowickiego Gubernii Krakowskiej	1.	--	1851.	żyją	—	Rolniczy	Maturitatis. Lycei S. Barbary	naturalne	Korrepetycyi.	
23.	226.	Gubanowski Antoni	Bestwina Gminy Wadowickiego Galicyi Austryi.	1.	--	1867.	żyją	na Klasztorze Ojców Paulinów Lp. 96.	Ogrodnictwem się trudnią	Maturitatis Lycei S. Barb.	naturalne	uczęszczał do dwóch klas	uczeń Instytutu Rolniczego w Dublanach
24.	227.	Łopatkiewicz Józef	Cracków	1	--	1851.	żyje	w Krakowskim Ulicy M. Sobieskiego Lp 651.	Rzemiosło	Lyceum S. Barbary Maturitatis.	naturalne	do szóstej klasy	Instytut Rolniczy
25.	228.	Monszyński Sebastyan	w Skrzyszowie Cyrkułu Sandeckiego	1.	--	1852.	żyje	~~Rzemiosło~~ w Skrzyszowie	Chował	w W. Gimnazyum w Wadowicach z roku 1827 do wydziału Filozoficznego	naturalne w piątym roku życia		Instytut Rolniczy
26.	229.	Gotkowski Bronisław	Szyszyce w obwodzie Stopnickim Województwa Krakowskiego	1	--	1850.	żyje	w Szyszycach	Obywatel Dziedzic Szyszyc	z Wydziału Prawa Uniwersytetu Jagiellońskiego	szczepionych na Variolę		Instytut Rolniczy
27.	230.	Lewicki Adolf. zadan: Radomia w 25. Sept. No 923.	z Radomia Stolicy Województwa	—	Mojżeszowego	1853.	żyje	w Radomiu w Królestwie Polskiem	Doktor w Radomiu	z Uniwersytetu Jagiellońskiego wydziału Medycznego	naturalne		Instytut
28.	231.	Godolski Jan Chrzciciel	Modlnica Województwa Krakowskiego	1.	--	1850.	żyje	w Sekretarjacie Obwodu Miechowskiego Powiatu Krakowskiego	Karbowy Cyrulik	z Chirurgii niższej w Uniwersytecie	szczepionych.		Instytut Rolniczy
29.	232.	Kalusiński Roch.	Utrata w Powiecie Zadbrzańskim Województwa Krakowskiego	1.	--	1792.	nie żyje	————	był Pozia- Dawniej Dziennym Folwarku w Utracie	Wydziału Medycyny Chirurgii i Akuszerji.	naturalne		Instytut Rolniczy
30.	233.	Dunin Wąsowicz Juliusz	Cracków	1.	--	1850.	żyje	Ojciec w obwodzie Dzierżgowskim Dobrach Ministerium w Królestwie Polskiem Kraków	Dziedzic Ziemianin	z Wydziału Prawa 1. Roku	szczepionych		Instytut Rolniczy
31.	234.	Trzepecki Franciszek	Kamieńsowice Gminy Wielkie Gorlice Województwa Krakowskiego	1	~~1852~~	1855	nie żyje	————	gospodarz rolniczy	z Wydziału Prawa.	szczepionych		Instytut Rolniczy
32.	235.	Baltazinski Mikołaj	Skawinki w Cyrkule Wadowickim	1.	--	1850.	Ojciec żyje	w Skawinkach	Gospodarstwem się trudni	z Wydziału Prawa	naturalne w wieku Dziecinnym	Dyrektor Dóbr Dominium Wodzickiego Ekon. Spr.	
Listop. 3.	236.	Labecki Julian	Mirów w Cyrkule Calisiensi obwodu Wielunskiego	1.	--	1807.	żyje	w Lgocie mieszczącej Powiatu Krakowskiego	Dziedzic Dóbr Ziemianin		szczepionych Dwóch Rabiego	Instytut Rolniczy	
4.	237.	Bieszyński Wojciech	w Szawocinach Obwodu Mławskiego Województwa Płockiego. —	1	--	1806	żyje	w Wadowicach Szkole tutejszej	Gospodarz folwarku Dziedzicznego	w Cielcach Lib: Wojew: Krak.	szczepionych	W Szkole Wojewódzkiej Wadowickiej	Szkoła Gminna Wojewódzka Wadowicka
5.	238.	Celka Franciszek Xawery z Paulof	w Kozłowie w Szlązku Pruskiem	1.	--	1806	żyje	w Zacharzowicach mil: pod Gliwic: a od Pszczyny 1/2 mili	Selwerkmistrzem Dóbr Ks: Landgrabowej Tarnowskiej	w Gliwicach, potem w Wiedniu Uniwersytecie	naturalne	Instytut Rolniczy	Instytut Rolniczy

Czy ma Opiekuna gdzie mieszka i jak się zowie	Które go Gymnazyum lub Liceum	Rok	Numer Metryki
nie ma	Filozofia matematyka	1.	207. 22. Paźdz.
nie ma	Filozofia matematyka	1.	214. 25. Paźdz.
nie ma	Filozofia matematyka	1.	212. 24. Paźdz.
nie ma	na Filozofii Literatura i Teologia	2.	229. 10. Listop.
nie ma	na Wydziale Prawa	2.	215. 26. Paźdz.
nie ma	na Wydziale Medycznym	2.	231. 11. Listop.
nie ma	na Wydziale Chirurgicznym	2.	
nie ma	na Wydziale Chirurgicznym	2. do Chirurgii	216 20. Paźdz.
nie ma	na Wydziale Prawa	2.	217. 29. Paźdz.
nie ma	na Wydziale Prawa	2.	220. 3. Listop.
nie ma	na Literaturze Filozoficznej i Lacinskiej	3.	210. 30. Paźdz.
nie ma	na Literaturze Filozoficznej i Teologicznej	2.	222 4 Listop.
W. Major Ks. Li w Zamościu Obwod opowiada	na Wydziale Filozoficznym	1.	221. 4 Listop.
nie ma	na Wydziale Filozoficznym Literatura	1.	225. 6. Listop.

	Data Zapisu	Liczba Porządkowa	Nazwisko i Imię Ucznia	Miejsce Urodzenia Ucznia Powiat lub Cyrkuł Województwo Królestwo.	Religii Katolicka	Religii Akatolicka	Rok Urodzenia	Rodzice Czy żyją	Rodzice gdzie mieszkają i stale?	Stan lub Zatrudnienie Rodziców i jakie	Czym dowiedziano się i jakie	Czy ospa odbyta i jaki stan zdrowia	Skąd do Liceum przybył?	Czy zostawia sprzęty komu? Czy dom lub Ogr
	Listop 25.	239.	Lipiński Napoleon	w Brufach Obwodu Tarnobrzeskim	1.	--	1809	Oyciec żyje	w Michowie mieści obwodowym	Lekarz obwodowy	Łac. S. Bóg. i Hy. Dziedzictwo Rolne Hy. i Hydrofilacja	szczepiona w mie.	Gimnazyum Rzeszowskie	sam jobs
	do=	240.	Zentarski Wincenty	Myślenice w Galicyi	1.	--	1803	matka żyje	mieszka za Je= drzejowem w Sandomierskiem do Wielmożnych rodziców	bywał Oyciec Ekonomem na Wsi	z wydziału filozoficznego	naturalna	z Konwiktu	sam jobs
	do=	241.	Sokołowski Jan	Andrychów Cyrkuł Wadowicki w Galicyi	1.	--	1806	matka żyje	w Andrychowie.	Kupiec	z Gimnazyum Uniwersytet z wydziału Filozoficznego we Lwowie 1820.	szczepiona	sam Ldo= mu	sam jobs
	6.	242.	Lewicki Józef	Tramowice w obwodzie Tarnobrzeskim w Szlachcie	1.	--	1000	żyje	w Tramowicach jako było wyżej	Włościanie	Szkoły Gimnazyalne Rządowe Stanisławskie za 30. Febr r.b.	naturalna	Gospodarstwem Rodziców i Konsystencyi Ziemiaństwo Cyrkuł	sam jobs
	10.	243.	Sasin Wiktor	Sławno wieś Dóbr Sandomierskich Powiat Opatowski	1.	--	1004	żyje	w Dobrach Królewskich Starostwie Tarnobrzeskim w Jeżewicach przy Kurzelowie	Commissarz Obrachunkowy Dóbr Królewskich i Dzierżawcy	z Lyceum S. Anny i S. Bob. d. 6. IV.	naturalna	Rodziców Gospodarstwo	S. Lubo= kiego Sta= Rządzą w Klęcz=
	11.	244.	Jordan Roman	Chyrów w Galicyi w Cyrkule Tarnowskiej. —	1.	--	1012	matka żyje	w Chyrowie.	Obywatel ziemski Dzierżawca	z Gimnazyum Lwowskiego	[illegible]	Gospodarstwo matki	Stryja w Lubo= kiu Jor=
	12.	245.	Cisarski Franciszek	Groble pod Niepołomicami w Cyrkule Bocheńskim	1.	--	1008	nie żyje	Ekonomem był u Dobrego przy Kościele	w Królestwie Polskiem	nie ma	naturalna	do Gimnazyum	sam Jo=
	--	246.	Suwalski Ignacy	Kraków	1.	--	1004	matka żyje	przy ulicy Dłu= giej za Cle= mensem	był w Ko= mpanii Lekkiej	z Liceum S. Anny Kraka	szczepiona	do Gimnazyum Malarskiego	sam Jo= przy Ma=
	--	247.	Legold Felix.	Kraków	1.	--	1007	żyje	w Krakowie przy ulicy S. Jana na Nr. 406.	siedlak	z Liceum S. Anny i Uniwersytetu	szczepiona	z Lekcyi	sam Jo=
	14.	248.	Dąmbski Felix. Dow: R. Ukon: do prot. 13. L. M. 1820 r. M. 546 / 355.	Wola Flaszyna Obwodu Lipnickiego Powiatu Wadowickiego Galicyi	1.	--	1005	matka żyje	w Woli Flaszy= nej	Obywatel ziemski	z Wydziału Filozoficznego Uniwersytetu Krakowskiego	szczepiona	Gospodarstwo Rodziców	sam Jo=
	15.	249.	Lubieniecki Hippolit ze dowodem z Ge= neralnej Lustracji z r. M. Sierz rb. M. 848.	Bolice w Cyrkule Krakowskim powiecie Szydłowskim	1.	--	1006	żyje	w Bolicach jako był wyżej	Obywatel Ziemski	w Komisyi Rządowej Skarbowej Tabelowej do Szkół i Sztuk Pięknych	naturalna	Gospodarstwo Rodziców	W Cyr= krowi Lubo= kiu Jor= Policyjnym
	19.	250	Lorenc Andrzej z Departamentu Woj. Ka= tolickiego Uniwersytetu Krakowskiego Liczby: 1820 M. 544. C. 354	Kraków	1.	--	1002	matka żyje	na Podgórzu M. 145.	Obywatel Dzierżawca Włościański Żupny	z Liceum S. Anny i Uniwersytetu Krakowskiego	szczepiona na ospę Lat [illegible] rb 10=	Gospodarstwo	sam Jo=
	22.	251.	Gemziński Ignacy z Departamentu Woj. Katolickiego Uniwersytetu Krakowskiego pod prot. 21. Liczb. rb. M. 542 C. 369	Kraków	1.	--	1004	matka żyje	mieszka na Przed= mieściu Ulicy Lu= blańskiej na W. Pol= M. 209.	Obywatel Dawniej Szynkarz	z Liceum S. Anny i z Prawa Roku 2go		Gospodarstwo	sam Jo=
	23.	252.	Rosenfeld Leon Stanisław z departamentu Woj. Katolickiego Uniwersytetu Krakowskiego rb. 22. Liczb. rb. M. 563. N. 32.	Warszawa	--	Starozakonny	1007	żyje	w Warszawie	handluje	do Humanitatis in Gymnazio Expe= rientii. —	szczepiona	Bratu Samuelowi Rosen= feldowi Dyplo= mowanemu Chirurgowi Akuszerowi	Brat Ubezpie= mowa

		Skąd się edukuje?	Czy zostaje pod kuratelą Komendy, Zarządu domowego lub Opieki	W którym stopniu i w którem miejscu	Gdzie mieszka Miasto lub Prowincya, Ulica, Liczba domu, Piętro i Nazwisko Gospod.	Od którego Roku nauki Roku Kursu Klasy	Gdzie się przedtem uczył i mieszkał	Czy ma Opiekuna, gdzie mieszka i jak się zowie	Z którego przedmiotu Roczny	Rok	Minerwale Opłata
	Bospa Asthy. Lata i ich stan zdrowia										
	szczepione w niemowlęctwie	Rodzicow	sam sobie	u Pani Wojciechowskiej Pensyonarki przy ulicy Jasnej #. 351.	mieszka tamże gdzie i dotąd	1819.	w Gimnazyum Lwowskiem	nie ma	z Hist. Nat.	1.	224. 5. Listop.
	naturalne	z Konsystorza	sam sobie	dito	dito	1818.	w Lyceum Lwowskiem Klasy I	nie ma	na wydz. Prawn.	1.	226. 6. Listop.
	szczepione	sam Sobie	sam sobie	w Emeryturach na Gleinowie u Siostrzeńca		od Roku 1825 do 1827. i w R. 6.	w Kollegium Bochni a potem w Gimnazyum we Wgrach	nie ma	na wydz. Prawn.	2.	223. 5. Listop.
	naturalne	Rodzicow i z Konsystorza Biskupiego	sam sobie	u Gradzickiego Ekonoma, który mieszka w domu Jezuickiego w Rynku	u Jerzmanowskiego na 3cim piętrze przy Gródeckiej ulicy #. 26 st.	w 6. Roku i	w Rzeszowie w Gymnazyum 4 klas	nie ma	na wydz. Teolog.	1.	227. 6 Listop.
	naturalne	Rodziców Kosztem	P. Lubowieckiego Starszego Wajewody we Mlejowie	u PP. Ferzewskich w tym że domu	Teraz w domu P. Lubowieckiego pod L. 4. na Kleparowie	w R. bieżącym.	w Lyceum L. Barbary i Klary	nie ma	na Ekonomice	1.	220. 10 Listop
	18.	Kosztem Matki	Stryja P. Ludwika Jordana	u W. Ludwika Jordana Stryja	w domu Dobrowolskiego pod L. 370. przy Ulicy Sapiehy we Lwowie.	Od R. bieżącego	we Lwowskiem Liceum dla Gimnazyum klas 4ro	Stryj w Cześnie Polskiem a Stryjenka w Krakowie	na wydz. Filoz.	1.	230. 11. Listop.
	naturalne	za Attestatem Malarskiej	Jan Sobie	przy ulicy Miodowej			w Kollegium Pod L. 2. 113 przy Gimnazyum	nie ma	na Sukiennictwo	2.	
	szczepione	za Attestatem Malarskiej	Jan sobie przy Matce	u Matki	przy ulicy Długiej #. 80. w domu Ermanna. . .	Od Września	w Lyceum L. Barb. w Kl. II.	nie ma	na Matematyce	5.	
	szczepione	z Lekcyi	Jan sobie	u Rodziców	przy ulicy S. Jana u Rodziców	Od Września	Do Lyceum L. Barb. Kurs 4ty bieżący Klasy	nie ma	na wydz. Filoz. i Teolog.	4. 2.	234. 15. Listop.
	szczepione	Kosztem Wojewody	Jan sobie	z Praktyzerii przy ulicy Floryańskiej przy #. 3. Domu	mieszkania przy ulicy Grodzkiej w domu P. Curiatowskiego #. 803.	Od R. 1820	w Lyceum L. Barb. w Kl. IV.	nie ma	na Ekonomice	3.	232. 14. Listop.
	naturalne	Kosztem Rodziców	W. Bojdiewicz Ekonom Zakładu Professorskiego Politycznego	u Wałkowiczów	u Bojdiewicza #. 36. przy ulicy Gródzkiej po Czerniakowie	w R. bieżącym.	na IV. Kurs do Zbiorowa w Warszawie.	nie ma	na Wydz. filozof.	1.	233 15. Listop.
	szczepione do 24 Listopada 10.	Kosztem	Jan sobie	u Jana W. Sybylskiego	pod Liczbą 135. u Matki na Salwatorze tymczasem.	Od Września	w Lyceum L. Barb i Uniwersytecie Cesarsko Królewskim	nie ma	na Matematyce i Ekonomice Polityczn	4. 5. 1.	238. 19. Listop.
		Kosztem	Jan sobie	u W. Swojciechowskiego Profesora Uniwersytetu	przy ulicy L. Barb w Domu Michajłowskiej	Od Września	Do Lyceum L. Barb	nie ma	na wydz. Prawn. Kameral.	3.	
	szczepione	Brata Samuela Rosenfelda Księdza Proboszcza Złoczowskiego	Brata o którym Wyżej Mowa	u Brata	pod Liczbą 24/25. na Czerniakowie Katolickiem	od R. 1820	w Warszawie i w Egzercicyach	nie ma	na Chirurgii niższej	1.	236. 24. Listop.

	Data (Zapisu) 1920.	Liczba porządkowa	Nazwisko i Imię Ucznia	Miejsce Urodzenia, Powiat, Gubernia, Okręg Wojskowy, Parafia	Religia: Katolicy	Religia: Dyssydenci	Rok Urodzenia	Rodzice: Czy Żyją	Rodzice: Gdzie mieszkają stale.	Stan lub Zatrudnienie Rodziców.	Czy ma świadectwa i jakie?	Czy był przedtem w innej Szkole i jaką?	Skąd się zgłosił	Czy rodzice (opiekunowie) lub Opiekun
	Listop: 25.	253.	Stanisławiszyn Franciszek. z oddania Ob. Jw= Rektoratu Uniwersyt: 19. Listop: r.b. 550 / 367.	nowy Sącz= Delz w Gali= cyi	1.		1900	żyją	———	Obywatele miejscy w Sandecz nowym	z Medyczney Oddziału Uniwersyt: Krak.	na= stępuje rok	Jan z Zie= lnia.	Jan Sło
	26.	254.	Biesiada Jakób Stani= z oddania Ob. Jw= Rektoratu Uniw: z 25. b.m. 570. / 355	Garlnicza Zychowska		stara= zała	1896.	matki żyje	w Gminie VI. Dom L. 14. w domu Starozakonnych Gnieźnie	Matki obywatelka Jerozolimska	z Gymnazyum w Gnieźnie na Oddziale	stanęło	Hospitem matki	ze Matki
	"	255.	Bobola Wojciech z oddania Ob. Jw= Rekt: Uniwers: z 25. Listop: r.b. 571 / 374.	Rogoźnik w Cyrkule Leszczyńskim Gubernii Poznańskiej	1.	--	1903.	żyje	w Rogoźniku Dominium Ludwikowo Obwodu Nowego Targu.	Wieśniacy	za Świadectwem Lyceal: z Jagiellońskiego Gimnazyum we Lwowie	na= stępuje	Zawinął i Brata X= w Krzyżowej	u X. Gli= na Zam
	"	256.	Langer Karol	Tworkowa w Cyrkule Ra= ciborskim Sile= zkiego górnego.	1.	--	1900. 15. Lutego	żyje	w Tworkowej jak było wyżej	Gbiowcy	z Gymnazyum Ka= tolickiego Secunda Klasy V. Kl:	stępuje	Hospitem Rodziców	Sam Jo
	—	257.	Nawrot Wincenty.	Bendzwitz w Cyrkule Ra= ciborskim Sile= zkiego górnego Pru= skiem	1.	--	1901.	żyje	w Bendzwitzach	Wieśniacy	z Gymnazyum wo= jskowego Klasy IV.	stępuje	Hospitem Rodziców	Sam Jo
	29.	258.	Lubowiecki Karol z oddania Pod Jw= Rekt: Uniw: z 26. Listop: r.b. 572 / 375.	Orzechów	1.	--	1900.	żyje	w Orzechowie na Gospodarstwie Ojca	Obywatela ziemi.	z Wydz: Prawa K= 2go	stępuje zdrowy	Hospitem Rodziców	Rodziców
Grudnia 3.		259.	Nieradzki Józef z Dep. Nauk. Jw= Rekt: Uniwers: z 2 Grud: r.b. 502. / 370.	Pisary w Obwodzie wo= jsk: Mia. Ste. Kraków.	1.	--	1903.	żyje	Ojciec w Ruszanowicach Parafia w Garnizonie Gminie Kościel= nickiej Obwodu w M. Krakowie	Ojciec Nauczyciel Szkoły Po= wszechnej	z Lyceum S. Anny i Wydz: Filozoficz:	stępuje	Zawinął	Jan Jo
6.		260.	Hölzel Józef z oddania Ob. Jw= Rekt: Uniwers: z 6 6 Grud: r.b. 507. / 300.	w Krakowie	1.	--	1900.	żyje	w Krakowie	Kupiec i osiadły Obywatel Kra= kowski	z Gimnazyum Głów= nego z Ob: Matem: Uniwersytetu Krakow	stępuje	Rodziców	Rodziców
16.		261.	Kornaszewski Marcin.	Regulic w Gminie Skrzyczowej Powiecie Bielsko	1.	--	1900.	nie żyje	Ojciec był Oby= watelem	Obywatel był Oj= ciec	z Lyceum S. Barbary i S. Anny	natu= ralny w ma= tur= wiek	z ustnym za= świadcze= niem Dyrekcji Ucznia	Jan Jo
20.		262.	Ligieński Franciszek z oddania Ob. Jw= Rektoratu Uniwersyt. tet z 20 Gru: r.b. N 509. / 376.	Lwów	1.	--	1900.	żyje	w Lwowie	Obywatel= stwo ziemi Ojciec we Lwowie	z Lyceum Wiedeńskiego i Wydz: Prawa Uniwersyt: Krak. na trzeci rok	natu= ralny	z własnego wyboru	Jan Jo
—		263.	Zentarski Sylwester z oddania Ob. Jw= Rektoratu Uniwersyt: z 22. Lut: r.b. N. 494. / 317.	w Niegowicach Wi. w Cyrkule Bochenskim	1.	--	1903.	nie żyje	———	Officyalis= ta ekono= micznego	z Kolegium Norm: Prze= wo. —	stępuje	z Konsen= sem Ojca —	Jan Jo
1929. Stycz= n. 7		264.	Bielecki August za świadectwem matury z Gim: Ry= cerskiego 1929.	w Wojniczu Pow: Tarn: Cyrkule Bochenskim	1.	--	1905.	nie żyje	———	Obywatela Wojniczu był Prezy= dent Wojni= czu	Maturita= tis z Lyce= i S. Anny	stępuje	z Konsen= sem Ojca	Jan Jo
10.		265.	Nowicki Tadeusz za Kwitacyą b. m. Ob. Jw. Rektora z 10. Stycz. r.b.	w Krakowie	1.	--	1905.	żyje	w Krakowie	Artysta Malarz	z Lyceum S. Anny i Medycyny tet Uniwer= sytet Krak.	stępuje	z Nauczy= cielstwa Gimnazyum i Wydz: Matem.	Jan Jo
14.		266.	Zyliński Wincenty za Kwitacyą Ob. Jw= Rektora dd 12. Stycz: Rek. Nr 21. M. 4.	w Piotrkowie w Kaliskiem Gubernii Kaliskiem Rodzice z Galicyi	1.	--	1900.	nie żyje	———	Burgmistrz był w Sta= rzeniu w Ga= licyi, Cyrkule Wadowickim	z Uniwer= sytetu Wy= działu Lekarskiego jako Chirur= gii studyus	natu= ralny	Hospitem Brata Fabiana Czynu Chirur= gicznego w Klasz= torze	Jan Jo

Czy ma krewnych lub powinowactwa i jakie?	Stan zdrowia	Skąd się utrzymuje.	Czy osobiście, przez pełnomocnika, przez familią, przez Opiekuna?	U kogo, gdzie i w którem mieszkaniu.	Gdzie mieszka. Miasto lub Przedmieście Ulica Dom Numer i Nazwisko Gospodarza.	Od którego roku pobiera Kwartę?	Gdzie się uczył, i czy nie dostał Kwarty?	Czy ma Opiekuna, gdzie mieszka i jak się zowie?	Kto wpisał do Kwarty? Ojciec, Krewny, Opiekun?	Rok	Minerwale Opłata
z Medyc. uniw. ty= dzie.	natu= ralne	Jan z Lic= bia.	Jan Jabłc.	u X. Jozef. Bizniaka Wikarego X. Florjan.	przy ulicy 904 L. 202. Kamienica Cesarskiego —	22 lat 20 miesięcy	w Lwowie i Podolu= cu.	nie ma.	na wydz. Medyc. czy	5.	
z Gymnazjum w Cie= szynie nad Olzą	szczę= śliwe	kosztem Matki	u Matki	u Matki	mieszka u Matki jak był przy=	Od dzieciń= stwa 1½ roku na wzgórzu	w Lyceum S. Barb. do ukończ. Kl. II.	nie ma	na Chi= rurgji nie spo	1.	
Lyceum S. Barb. w Krakowie	natu= ralne	Kawiarnia X= Kruikowa	u X. Cluby na Zamku	u X. Cluby na Zamku	na Zamku u X. Cluby ad= kanonika Zam= kiego	od R. 1027	w Gymna= zyum na wzgórzu Jagiel= loń. i na wyd. Fizyki	nie ma	na wyd. Fizyki	2.	
Gymna= zyum Ka= tolickiego Gimnazjum V. Kl:	szczę= śliwe	Kosztem Rodziców	sam sobie	u Hondrac= kiego Sier= żanta Zeu= darmerji	u P. Leśniowskie= go przy ulicy L= merzy N= 1744. na 3ci piętrze.	1028.	w Kra= kowie.	nie ma	na Matur= stwo	1.	239. 27 Listop:
Gymna= zyum w Le= bukuły Kl: IV.	szczę= śliwe	kosztem Rodziców	sam sobie	Tamże.	u P. Leśniow= skiego jak wyżej.	Tamże.	w Lem= berdzie	nie ma	na Ma= tur= stwo	1.	K. 31. Styc: 1029. od= dział ni, napowrot do Szkoły
wyd: Prawa Kl: 2go	szczę= śliwe	kosztem Rodziców	Rodziców	u Rodzi= ców. —	na Klepar= u Rodziców pod L. D 40.	Od urodze= nia.	w Lyceum S. Anny w Krakowie, potem do Uniwersyt.	nie ma	na wyd: Prawa	3.	210. 29. Listop:
Lyceum S. Anny wyd: Filozofic:	szczę= śliwe	Rodziców	Jan sobie	u Zamoyskie= go M. Klara nad Klepar= u	u Zamojskiego.	Od Lat 8.	w Lyceum S. Anny i w Uni= wersyte.	nie ma	na wyd: Filoz: Lit:	2.	nie obmów
Gimnazjum Głog: Mate: st: Uniwer: w Krakowie	szczę= śliwe	Rodziców	Rodziców	u Rodziców.	u Rodziców wdłu= gu pod Liczb 259.	Od urodze= nia	w Lyceum S. Barbary w Krakowie a stam= ad Uniwersyt.	nie ma	na wyd: Filoz: Mate= ma	3.	
Lyceum S. Barbary i S. Anny	natu= ralne w ma= łym wiele	z utrzymy= wania Gos= pody. Rodziców	Jan sobie	u P. Galen= skiego nadsłu= żonego Domu pod L. 21.	w Dworku Gale= skiego na Pod= mieściu Gro= blu pod L. 223.	Od urodze= nia.	w Lyceum S. Barbary S. Anny i na Filo= zof: wyd:	nie ma.	na wyd: Filoz: Mate= ma= tyki	2.	
Uniwer= sytet Wiedeński natu= ralne	natu= ralne	z własnego majątku	Jan sobie	u P. Radz= myskich pod L. 566. w pierwszej Ulicy Floryan.	w tym samym Do= mu gdzie się i Ubiegły. —	Od 2ch Mie= sięcy przed	we Lwowie i we Wiedniu	nie ma.	na Ma= tur= stwo	1.	243. 20 Grud 1022.
Rok Gim: Prze= pyd: Fra= nc. —	Kl:	= Korepe= tycji. —	Jan sobie	u P. Ste= fanowicza	w Wielopolskiej pod L= 212. przy Franciszkan:	Od Lat Dzie= ciń= stwa	w Gim= nazyum Lycea= um S. Anny	nie ma	na wyd: Filoz:	3.	244 20 Grud 1822.
Literatura z Lyceum Anny	szczę= śliwie	z Korepe= tycji	Jan sobie	u P. Matu= szewiczów	u P. Matuszewi= czów przy ulicy Grodz= kiej pod L. D. 220. P. Jaschke	Od Lat 1818.	tamże. czyto	nie ma	na wyd: Filoz:	1.	245 9. Styc 829.
Lyceum Anny i Uniwer= sytetu	tamże	z Bauery= cielstwa Pomowego u P. Mychalsk.	Jan sobie	u P. Mychal= skich.	w Domu Kapucyń= skich pod L. D. przy ulicy Bernhar= dyńskiej w P. Mychalskich	Od urodze= nia	w Lyceum S. Anny i Uniwer= sytecie	nie ma	na wyd: Prawa	3.	
Uniwer= sytetu wy= działu Lekar= skiego Chirur= gicznego	natu= ralne	kosztem Bona= ta Garnier. Chirurga Cesarsk. Królew.	Jan sobie	u P. Gorskiego Obywatela nad Garnier. mającego Dom swój pod L. (20.)	mieszka u tegoż P. Gorskiego.	Od Lat 13	w Rudnie w Szlezku potem w Kra= kowie na Uniwersy= tecie Lekarsk.	w opiece Pa= ni Gorskiemu jako Teścio= wi Garnie= rza Brata	na wyd: Lekarsk: Chirur= gii	3.	247. 14. Styc 829.

Data Zapisu 1829.	Liczba Porządkowa	Nazwisko i Imię Ucznia	Miejsce Urodzenia Powiat gubernia lub Cyrkuł Województwo Kraj.	Religia Katolicy Akatolicy	Rok Urodzenia	Rodzice Czy żyją	Rodzice gdzie mieszkają	Stan lub Zatrudnienie Rodziców.	Czy uczęszcza do szkoły i jakiej.	Odpowiedni wiek bytności w szkole.	Skąd się uczył przed wstąpieniem	Czy zaopatrzony w Świadectwo ubogich Rodziców lub Opiekunów
Styczn: 16	267	Cybulski Alexander z wyznania Jto=Rel: Obrządku Gr: Kat: ur: d 10 Styczn: r: b. tr: m:	w Miasteczku Obwodzie Ciołkowskim Cyrkule Tarnow:	L.	1007.	nie żyje	———	Ekonom	z Filozofii wydziału pierwszego uczęszcza	szczupna	z Konwiktu Gimnazyalnego	Jan Jakób
23.	268	Sowczynski Józef z wyznania Jto=Rel: Unii: ur: d 23. Styczn: r: b. A= 22 5	w Zalechowicach Cyrkule Tarnow: w Galicyi	L.	1006.	żyje	w Krakowie	Rewizor Konsumcyi	z Matematyki wpisany do 5 klasy	szczupna	Rodziców	Jan Jakób
27.	269.	Chojnowski Henryk	w Krakowie	L.	1015	żyje	w Krakowie	Officyalist Krakowskiego Cyrkułu	nie bywa w domu	szczupna	Wychowańcem Rodziców	w Domu Rodziców
29.	270.	Cholewiński Jan — Ur: mocą Rezolucyi do Jto=Rekt: Uniw: ur: d 20. Styczn: 829 A= 147	Sucha w Galicyi, Cyrkule Wadowickiem. —	L.	— 1009	żyje	w Wadowicach	Rolnicy	Z Łac: i Arytm: kl: IV.	szczupna	Janem matki	Jan Jakób
29. Luty 17.	271.	Oppenzoller Jakób — z mocy Rezolucyi do Jto=Rektora Uniwersyt: ur: d 29. Styczn: r: b. tr: 49. — 6. Lut: r: b. tr: 62.	w Galicyi	L.	1790.	nie żyje	———	Officer Artyleryi a potem Inżynierem w Cyrkule Samborskim	z Ksiąg Cywilnych Województwa	szczupna	Janem z pierwszego	Jan Jakób
19.	272.	Lukaszewicz Leonard za wyznania do Jto=Kościoła Farb: Jrzat: N: ur: d 19. Lut: r: b. tr: 1790.	w Zaturzynie Cyrkule Brzezińskim w Galicyi	L.	1000.	żyje	w Krakowie	chowa niżyli	z Buraczkowskiego Gymnazyum i z Filozofii we Lwowie Matrykuł	szczupna z Dziećmi	do Rodziców.	Jan Jakób
Marca 9.	273.	Olwerski Zygmunt — za Rezolucyą do Jto=Rektora Uniwersytetu ur: d 9. Marca r: b. A= 792.	w Witowie w Cyrkule Sandomierskim Stellwin w górach pod Węgierską granicą	L.	1007.	matka żyje.	w Witowie jako wyżej powiedziano	Wieśniacy.	z Gymnazyum w Gorlicach Jak=Dobrany ur: d 31. Sierp: 1820	szczupna	do Ojca	Jan Jakób
10.	274.	Skowronski Albin za bezpłatną Jto=Rektora Uniwersytetu ur: d 13 Marca r: b. A= 1812. — G 508	Opinogóra w Cyrkule Płockim w Galicyi. —	L.	..	nie żyje od lat 6 —	———	Dzierżawca Wioski.	z Uniwersytetu Lwowskiego Wydz: Filozoficznego	naturalnie	do Ojczyzny	Jan Jakób
Kwiet 6.	274.	Lipiński Anton — z wyznania Jto=Rektora ur: d 3 Lut: 1029 r: b. A= 50. M ii.	w Wadowicach Cyrkule Wadowickim — w Galicyi	L	1807.	Oyciec żyje		Mieszczanin	z Lyceum S. Anny Klasy. VI.		do Brata	Brat w
A= 7=	275.	Florkowski Wawrzyniec za wyznania Jto=Rektora Uniw. do kl= 2 Gimnaz: r: b. A= 1801 M 17.	Rzeczyca Stolnictwo W=Xstwo Sandomierskiego	L.	1008.	Oyciec żyje w Sandomierskiem		Szkutnik rzemieślnik	w Gymnazyum Sandomierskiem do kl: V.	naturalnie	do Rodziców	Jan Jakób
Czerwca 4.	276	Fayfer Julian z rekommendacyi ustnej jenia Jto=Rektora	w Krakowie	L.	..	1000. matka żyje	Matka tegoż ucznia wdowa zamężna za Rabin Żydowskim Cyrkule Sandomierskim w Lesznie.	Oyciec Obywatel Krakowski	ze szkół Lubelskich i Krakowskich z Filozofii w Krakowie	szczupna	z Powiatu Lubelskiego	do Ojca Filozofii w Krakowie
20.	277.	Mariszewski Józef z Rezolucyi Jto=Rektora Uniwersytetu pod ℓ 25. Czerw: r: b. A= ℓ 216 G 149	Kostki w Powiecie Krakowskim Powiecie Stopnickim	L.	..	1009.	Matka żyje	w Lagiewnikach pod Bochnią Powiecie Rzymiankom	Sędzia był Trybunału Cyw: I Instancyi Oddziału Krak: i Professorem	z Klasy V. kl: matematyki Gimnazyum	szczupna	Matki	Jan Jakób

	Skąd się utrzymuje	Czy zostaje pod czyjąś opieką, komu i do kiedy? Kto dozór domowy lub opiekę?	U kogo się w którem mieszkaniu	Gdzie mieszka Miasto lub Przedmieście, Ulica, domu Imię i Nazwisko Gospodarza	Od którego Roku mieszkają	Gdzie się przedtem uczył i mieszkał	Czy ma opiekuna Gdzie mieszka i jak się zowie	Którego Wydziału	Ro ku	Mineralia Opłata
	z konkursu ojczyzny Lyceum	Jan Jakób	u Ś. Trójcy jeszcze w gmachu ulicy Ś. Anny	w Kamienicy L. Wilanta na przeciw Obserwatorium pod № 261.	1817.	w Liceum nad w. Ly- ceum S. Barbary jestem S. Anny	nie ma	na Wydziale fizyczno- matem.	4.	250. 5. Lutego
	Szlachcic	od Rodziców	Jan Jakób	u Rodziców	u Grzyżanowskiej Sylwestrstrze przy ulicy Bonifratrów pod L. 131.	1819.	w Liceum S. Anny w Gmachu	nie ma	matematyki fizyki	2.	
	Szlachcic	z Rodzicami	w Domu Rodziców	w Domu u Rodziców	przy ulicy Florya- nskiej w domu pod L. 513. Rodziców własnym	Urodzenia	w Domu prywatnie	nie ma	nie matu- ralizowany	1.	246. 27 Sierp. 1829. r.
	Szlachcic	Jan Jakób	u S. Bi- skupiewicza Chirurga	u S. Biskupiewicza na Stradomiu pod L. 10. Gm: VI.	1824.	w Wydziale i w Lyc: S. Barbary	nie ma	nie chirurgicznych	1.	249. 30. Sierp.
	Szlachcic z Rodziców	Jan Jakób	w domu Lorentowej przy ulicy S. Jana	Gymnazyum na Stradomiu u Gallinskiego № 21. do Matematyki w Collegium S. Barbary	Od 1815.	w Liceum w gabinecie w Gimnazyum i na Wydziale Filozoficznym	nie ma	na Anatomię i inne Medycyny	1.	251 18 Lutego 1829 r.
	Od Rodziców	Jan Jakób			Od r. 6.	w Bursie w Gabinecie i na Liceum.	nie ma	na Fizyce. fizyki Jaka Benedykta	1.	uwolniony od Mineralogii i od Mundurowania jako ubogi Benedykt
	Szlachcic z Rodzicami	Jan Jakób	u P. Dobrzyńskich przy ulicy Franciszkańskiej	u P. Dobrzyńskich przy ulicy Franciszkańskiej	Od r. 6.	jako Lekarz Doktor Filozofii w Krakowie	X. Zajączkowskiego jako wujaszka. —	na Wydziale Filozoficznym	1.	
	Szlachcic z Rodziców	Jan Jakób	u P. Bonifratrów przy ulicy Kanonicznej	przy ulicy Szpitalnej u P. Marchwickiego w domu Rodziców własnym	Od Uroczystego Wstąpienia	w Gymnazyum Jana Tarnowskiego i Uniwersytecie Lwowskim	nie ma	na Wydziale Filozoficznym	1.	
	od Brata	Bratu	u Brata	przy ulicy Florya- nskiej № 548.	od roku 1817.		Ojca	na Wydział Medycznych	2.	252 3 Sierp:
	Szlachcic z Rodzicami	Jan Jakób	u Regoulskiego w Cyrulu na Gm: VII pod L. D. 6.	pod L. 397/6. w domu Owczarkiewicza przy ulicy Dominikańskiej i Gołębiej. —	Od przeszłego tygodnia	z Gymnazyum Jana Tarnowskiego	nie ma	na Wydział Lekarski	1.	uwolniony Rektorskiem Uchwałą Konsyl. № 200
	z Prowizji pod Szpitalem Ś. Ducha w Ossolineum	Jan Fijałkowski Doktor Medycyny Akademicki	u P. Fijałkowskiego	na przeciw Pijarów w domu Fijałkowskiego w Collegium W.	Teraźniejszego roku 829.	w Krakowie i w Lublinie	P. Matkiewicz Profesor w Krakowie.	na Wydział Prawa Rob.	1.	253. 7. Cerb
	Szlachcic Matki	Siemaszko	u P. Sokalskich w Przemieniu ulicy J. Anny	na przeciw tamtejszego Szpitala Pijarów pod L. D.	roku Bie- żącego	w Cieszkach i w Krakowie	Ojczyma Symeonowicza w Lwowie pod Stopniem Doktora Filozofii	Filozoficzny	1.	Jest tym samym Kerbelem 27. uwolniony od opłaty Mineralogii

Data zapisu	Lic. po. Porz. słowa	Nazwisko i Imie Urzędnika	Miejsce Urzędu Powiat lub Cyrkuł Województwo Kraj	Rok Urodzenia Kobiet	Rok Urodzenia Mężczyzn	Rodzice Czy żyją	Rodzice gdzie mieszkają stale	Stan lub zatrudnienie Rodziców	Czy ma świadectwo urodzenia i jakie	Czy ojciec był czy jest w stanie wdowim	Skąd się wypisuje?	Czy Zostało sprowadzone Kommissarz Dom lub Opiek

Czy ma [illegible] wiadectwa i jakie?	b. [illegible] Czy [illegible] była [illegible] stanowi	Skąd się urodzony?	Czy zostaje przyrzeczony komu w danym czasie dozór domowy lub Opieka?	U kogo się stołuje w którem miejscu?	Gdzie mieszka Miasto lub Przedmieście Ulica Dom Imię i Nazwisko Gospodarza	Po której Roku mieszka w której Kwadr.	Gdzie się przed tem w czyi mieścił?	Czy ma Opiekuna w Mieście i jaki się stawia	Kto [illegible] Wyższa Matka Mężczyzna	Ro [illegible]	Stan. Opłata.

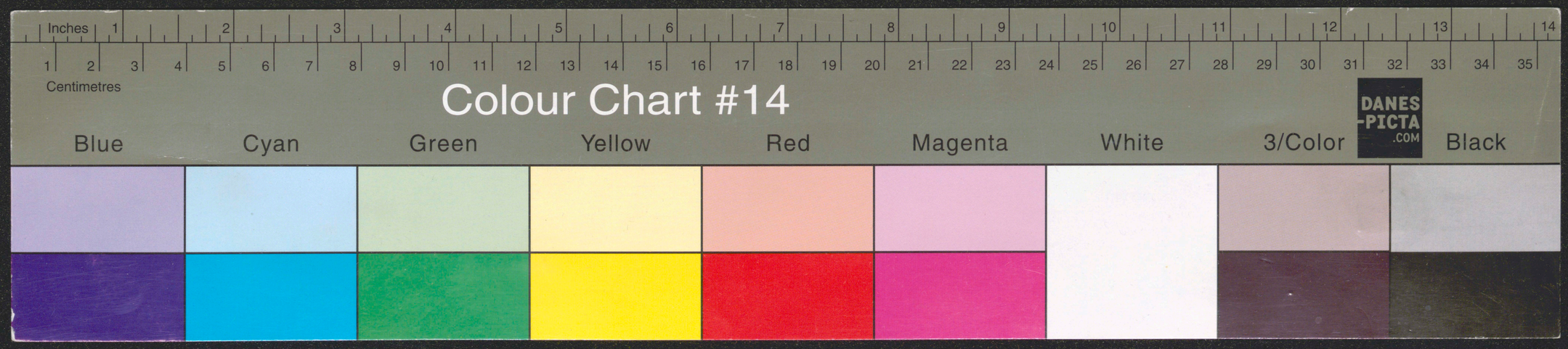
Inches
Centimetres
Colour Chart #14
DANES-PICTA .COM
Blue
Cyan
Green
Yellow
Red
Magenta
White
3/Color
Black