ARCHIWUM UNIWERSYTETU JAGIELLOŃSKIEGO

ZESPÓŁ:

Senat i Władze Nadrzędne Uniwersytetu Jagiellońskiego 1796-1849

SYGNATURA:

S I 505 – Album [auditorum] C. R. Universitatis Cracoviensis 1802/03-1837/38

DIGITALIZACJA:

Archiwum Uniwersytetu Jagiellońskiego

2024 r.

1. NR ARCHIWUM:	2. NAZWA ARCHIWUM:	
805	Archiwum Uniwersytetu Jagiellońskiego	
3. NAZWA ZESPOŁU:		
Senat i Władze Nadrzędne Uniwersytetu Jagiellońskiego 1796-1849 (S I)		
4. NR ZESPOŁU:	5. SYGNATURA OBIEKTU:	
4	S I 505	
6. LICZBA STRON/KART:	7. LICZBA SKANÓW:	
66	138	
8. DATA WYKONANIA:	9. NAZWA PRACOWNI:	10. WYKONAWCA KOPII CYFROWYCH:
2024	Archiwum UJ	Igor Waligórski
11. UWAGI:		
strony 262-559 puste – pominięte przy digitalizacji		

ALBVM
S. R.
VNIVERSITATIS
CRACOVIENSIS.



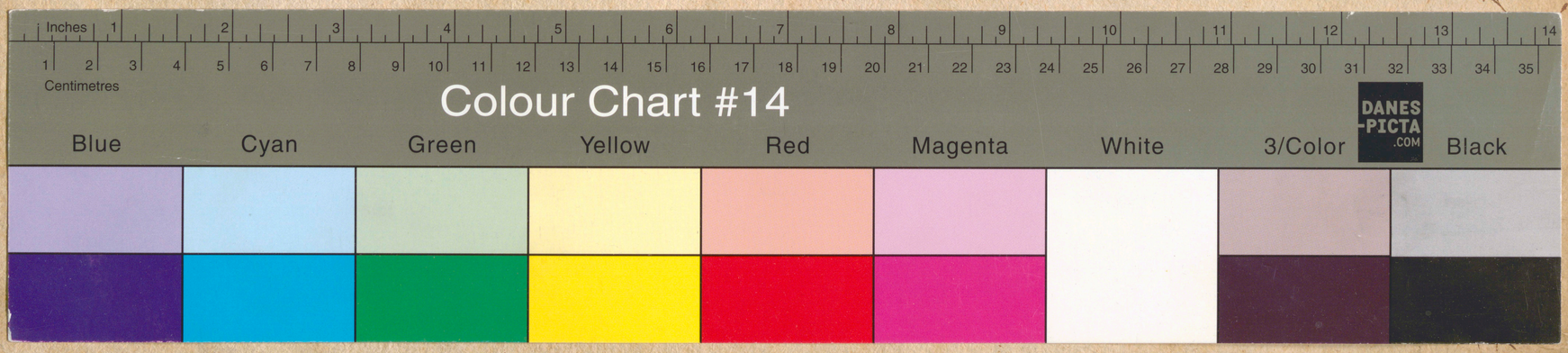
Inches
Centimetres
Colour Chart #14
DANES PICTA .COM
Blue
Cyan
Green
Yellow
Red
Magenta
White
3/Color
Black

Jac wzięty 24 w pot, wypus 25 o 12½ a konsler o 10½

	Nomen, Cognomen, Conditio.	Patria, Locus Nativitatis, Ætas, Religio, Circulus.	Annus, Mensis, & Dies immatriculationis.	Cursus Studii.	
1	Antonius de Badeni Nobilis	Galicia Orientalis Roznow 18. Catholica. Sandecensis	1802 October 18.	Physica Mechanica.	—
2	Ignatius de Badeni Nobilis.	Galicia Orient. Roznow 17. Catholica Sandecensis.	1802 October. 18.	Physica. Mechanica	—
3	Thomas Brandys Nobilis.	Gali: Orient. Wysoka. 20. Catholica. Myslenicen:	1802. October. 18.	Philosophia Anni primi.	—
4	Antonius Bauer Ignobilis.	Borussia Mer: Simanowice 17. Distr: Bytomien: Catholica.	1802. October 18.	Philosophia Anni primi.	—
5	Antonius Breitenwald Ignobilis.	Borussia Mer: Babimost. 28. Catholica Distr: Babimost.	1802. October. 18.	Chirurgia practica, Clinica.	—
6	Vincentius Bugliewski Ignobilis.	Galicia Occid. Olsnica 24. Catholica. Sandomiriensis	1802. October 18.	Anatomia.	—

	Nomen, Cognomen, Conditio.	Patria, Locus Nativitatis, Ætas, Religio, Circulus.	Annus, Mensis, & Dies immatriculationis.	Cursus Studii.	
7	Joannes. Bertchold. Ignobilis.	Galicia Occid. Cracovia. 17. Catholica. Cracoviensis.	1802. October. 18.	Chirurgia. Anatomia	Ch.
8	Josephus Bogdaszewsky Nobilis.	Galicia Orient. Borek. 18. Catholica. Ressoviensis.	1802. October 18.	Philosophia Anni primi.	—
9	Antonius Berski Ignobilis.	Galicia Orient. Sandecz. 15. Catholica. Sandecensis.	1802. October. 18.	Philosophia Anni primi.	—
10	Ignatius Chylewski Nobilis.	Galicia Orie. Retowa. 18 Catholica. Bochnensis.	1802. October 20.	Philosophia Anni primi.	—
11	Simon Chaluppa. Ignobilis.	Silesia Austr. Stetinum. 19. Catholica Opavien:	1802. October. 20.	Philosophia Anni primi.	—

	Nomen, Cognomen, Conditio.	Patria, Locus Nativitatis, Ætas, Religio, Circulus.	Annus, Mensis, & Dies immatriculationis.	Cursus Studii.	
12	Franciscus. Cielowski Ignobilis.	Bohemia Iglovia. 22. Catholica. Scpus:	1802. October. 18.	Philosophia Anni primi.	—
13	Cajetanus Chociszewsky Nobilis.	Galicia Orient. Rabka. 22. Catholica. Myslenicens.	1802. October. 18.	Jus civile Romanum et Ecclesiast.	—
14	Carolus. Cichocki Nobilis.	Galicia Orient. Gurka Wegierska 18. Catholica Mysleniens.	1802 October. 18.	Philosophia Anni primi.	—
15	Josephus Czekan Ignobilis.	Moravia. Struminium. 18. Catholica. Teschinensis.	1802. October. 18.	Philosophia. Anni primi.	—
16	Antonius Ciotkosz Ignobilis.	Galicia Orien. Wielopole. 20. Catholica Tarnoviensis.	1802. October. 18.	Philosophia Anni primi.	—
17	Hyacinthus. Capalski. Ignobilis.	Galicia Occid. Mogita. 21. Catholica. Cracoviensis.	1802. October. 18.	Chirurgia.	Ch. —

	Nomen, Cognomen, Conditio.	Patria, Locus Nativitatis, Ætas, Religio, Circulus.	Annus, Mensis, & Dies immatriculationis.	Cursus Studii.	
18	Stanislaus. Dymirowski Nobilis.	Galicia Orien: Zurawica. 21. Catholica Premysliensis.	1802. October. 18.	Philosophia. Anni primi.	–
19	Adalbertus. Dolinski Nobilis.	Gali: Occiden. Wierzchowiska 21. Catholica Josephoriensis.	1802. October 18.	Jus Naturæ, Mathesis Subl.	–
20	Romanus Dąbrowski Nobilis.	Galicia Orien. Stara Wies. 23. Catholica. Sandecensis.	1802. October. 18.	Jus Naturæ,	–
21	Valentinus. Dąbrowski Nobilis.	Borussia Merid. Wnory. 26. Catholica. Distr: Bransens.	1802. October 18.	Physica Historia Eccles.	–
22	Valentinus Dzidowski Ignobilis	Galicia Or. Kolaczyce 19. Catholica. Jaslensis.	1802 October 21.	Philosophia Anni primi	–
23	Adam Dobrucki Ignobilis.	Galicia Orient. Sambor Civitas. 18. Catholica. Samborien:	1802. October. 23.	Philosophia Anni primi	–

	Nomen, Cognomen, Conditio.	Patria, Locus Nativitatis, Ætas, Religio, Circulus.	Annus, Mensis, & Dies immatriculationis.	Cursus Studii.	
24	Ignatius Eminowicz Nobilis.	Borussia Merid. Pyznowica. 18. Catholica. Distr. Severien:	1802. October. 18.	Mathesis Elem: Metaphysica.	–
25 +	Franciscus. Ekert. Ignobilis.	Galicia Orien: Brody. 18. Catholica. Brodensis.	1802. October. 18.	Anatomia Chirurgia.	Ch. –

	Nomen, Cognomen, Conditio.	Patria, Locus Nativitatis, Ætas, Religio, Circulus.	Annus, Mensis, & Dies immatriculationis.	Cursus Studii.	
26	Valentinus Filipecki Nobilis.	Galicia Orien: Janowice. 22 Catholica. Bochnensis.	1802 October 18.	Anatomia Chirurgia.	Ch.
27	Antonius Fachinetty Civis.	Galicia Occid: Cracovia. 23 Catholica. Cracoviensis.	1802. October. 18.	Jus Naturæ, et Processum.	–
28	Jacobus Fenkler Civis.	Galicia Occid: Lublinum. 20. Catholica Lublinensis.	1802. October 18.	Anatomia Chirurgia.	Ch. –
29	Sylvester Fugielski. Civis.	Gali: Occid Bronowice. 19. Catholica. Cracoviensis	1802. October 25.	Philosophiæ Anni secundi.	–

	Nomen, Cognomen, Conditio.	Patria, Locus Nativitatis, Ætas, Religio, Circulus.	Annus, Mensis, & Dies immatriculationis.	Cursus Studii.	
30	Hieronymus Gosthowski Nobilis.	Galicia Orien. Sołkow Villa. 18. Catholica. Bochnensis.	1802. October 18.	Philosophiæ Anni primi.	–
31	Venceslaus Gottesman. Nobilis.	Galicia Orien. Premislia. 16. Catholica. Premisliensis.	1802. October 18.	Philosophiæ Anni secundi.	–
32	Antonius Grotowski. Nobilis.	Galicia Occid. Ocieszcz. 24. Catholica. Radomiensis.	1802. October. 18.	Philosophiæ Anni primi.	–
33	Josephus Gadomski Nobilis.	Galicia Orien. Rudnik. 25 Catholica. Myslenicensis.	1802. October. 18.	Jus Canonicum, Civile Galicianum, Scientias Politicas.	–
34	Stanislaus Gralewski Nobilis.	Galicia Occid. Radoszyce. 18. Catholica. Końscensis.	1802. October 18.	Philosophiæ Anni primi.	–
35	Carolus. Grygowicz Nobilis.	Galicia Occid. Cracovia. 17 Catholica Cracoviensis.	1802. October 18.	Anatomia. Chemia.	–

	Nomen, Cognomen, Conditio.	Patria, Locus Nativitatis, Ætas, Religio, Circulus.	Annus, Mensis, & Dies immatriculationis.	Cursus Studii.	
36	Casimirus. Godlewski Nobilis.	Galicia Orient. Paszczyna. 21. Catholica. Tarnoviensis.	1802. October. 18.	Philosophia. Anni Secundi.	—
37	Gaspar. Gaudziński Ignobilis.	Galicia Occid. Miechów. 20. Catholica. Konscensis.	1802. October. 18.	Chirurgia. Anatomia.	Ch.
38	Adalbertus Galiński Ignobilis.	Galicia Orient. Odrowąż 21. Catholica Sandecensis.	1802. October. 18.	Philosophia Anni primi.	—
39	Jacobus. Gorayski Ignobilis.	Galicia Occid. Casimiria. 18. Catholica. Cracoviensis.	1802. October. 18.	Chirurgia. Anatomia.	Ch.
40	Martinus. Gwiazdziński Civis.	Borussia Mer. Siradia. 31. Catholica Siradiensis.	1802. October. 21.	Pathologia Matheria M.	—

	Nomen, Cognomen, Conditio.	Patria, Locus Nativitatis, Ætas, Religio, Circulus.	Annus, Mensis, & Dies immatriculationis.	Cursus Studii.	
41	Josephus. Haganowski Nobilis.	Galicia Orient. Ducla. 22. Catholica. Jaslensis.	1802. October. 18.	Philosophia. Anni primi.	—
42	Theophilus. Hasselquist. Nobilis.	Galicia Occid. Cracovia. 17. Catholica. Cracoviensis.	1802. October. 18.	Philosophia Anni primi.	—
43	Ignatius Hincz Nobilis.	Galicia Occid. Chyżna. 20. Catholica. Rzeszoviensis.	1802. October. 18.	Mathesis. sublimior.	—
44	Joannes. Holewinsky Ignobilis.	Galicia Occid. Borzęcin. 18. Catholica. Bochnensis.	1802. October. 18.	Philosophia Anni primi	—

	Nomen, Cognomen, Conditio.	Patria, Locus Nativitatis, Ætas, Religio, Circulus.	Annus, Mensis, & Dies immatriculationis.	Cursus Studii.	
45	Josephus Jaworski Ignobilis.	Galicia Occid. Andreovia. 19. Catholica. Konscensis.	1802. October. 18.	Materia medica Chirurgia.	—
46	Vincentius Jastrzębski. Nobilis.	Galicia Orient. Lysa Góra 16. Catholica. Bochnensis.	1802. October. 18.	Philosophia Anni primi	—
47	Josephus. Jastrzębski Nobilis.	Galicia Occ. Lysa Gora. 15. Catholica Bochnensis.	1802. October. 18.	Philosophia Anni primi	—
48	Stanislaus Janikowski Civis.	Galicia Orien. Ludzimierz 19. Catholica. Bochnensis.	1802. October. 18.	Philosophia Anni primi.	—
49	Hermolaus. Jordan. Nobilis.	Galicia Occ. Olszyny. 18. Catholica. Bochnensis.	1802. October. 18.	Mathesis Elementar. Historia Naturalis.	—
50	Carolus Inzendorfer Civis.	Silesia Austr. Bilitzium 19. Catholica. Teschinens.	1802. October 21.	Jus civile Pub. Romanum. Canonicum. Scientias Pol.	—

	Nomen, Cognomen, Conditio.	Patria, Locus Nativitatis, Ætas, Religio, Circulus.	Annus, Mensis, & Dies immatriculationis.	Cursus Studii.	
41 +	Felix Klichowski Ignobilis.	Borussia Merid. Pilica. 22. Catholica. Distr. Bilcensis.	1802. October. 18.	Materia Medica Chirurgia. Anatomia.	Ch. —
52	Joannes. Kraus. Ignobilis.	Galicia Orien. Babic. 17. Catholica. Mystenicens.	1802. October 18.	Philosophia Anni primi.	—
53	David. Kral. Ignobilis.	Silesia Austr. Wawrowitz. 20. Catholica. Opaviensis.	1802. October. 18.	Philosophia Anni secundi.	—
54	Joannes Krauss. Ignobilis.	Galicia Orien. Dukla. 19. Catholica. Jaslensis.	1802. October. 18.	Philosophia Anni primi.	—
55	Mathias Kattlewski Ignobilis.	Galicia Orie. Woynicz. 20. Catholica. Bochnensis.	1802. October. 18.	Chirurgia Anatomia.	Ch. —
56	Alexander. Kwiatkowski Ignobilis.	Galicia Orie. Sędziszów. 20. Catholica. Rzesoviensis.	1802. October. 18.	Philosophia Anni primi	—

	Nomen, Cognomen, Conditio.	Patria, Locus Nativitatis, Ætas, Religio, Circulus.	Annus, Mensis, & Dies immatriculationis.	Cursus Studii.	
57	Adam Krzyżanowsky Ignobilis.	Galicia Occid. Cracovia. 17. Catholica. Cracoviensis.	1802. October. 18.	Jus Civile Romano Galiciense. Canonicum. Scientias Politicas	–
58	Laurentius Kochmansky Ignobilis.	Galicia Orient. Markowa. 23. Catholica. Reſsoviensis.	1802. October. 18.	Jus Civile Romano Galiciense. Canonicum.	–
59 +	Joannes Kaminski Civis.	Borussia Merid. Varsovia. 36. Catholica. Distr: Varsovien.	1802. October. 20.	Clinica. Patologia.	Ch. –
60 +	Adalbertus Klimkiewicz Civis.	Borussia Merid. Varsovia. 34. Catholica. Distr: Varsov.	1802. October. 20.	Clinica. Patologia.	Ch. –
61	Jacobus. Koppe. Ignobilis.	Galicia Occid. Lublinum. 19. Catholica. Lublinensis.	1802. October. 19.	Philosophia Anni secundi	–
62 +	Laurentius Korlinski Civis.	Galicia Orie: Tarnovia. 25. Catholica. Tarnovien.	1802. October. 19.	Chirurgia Anatomia.	Ch. –

	Nomen, Cognomen, Conditio.	Patria, Locus Nativitatis, Ætas, Religio, Circulus.	Annus, Mensis, & Dies immatriculationis.	Cursus Studii.
63	Carolus. Larisch. Nobilis.	Galicia Orien: Osiek. 14. Catholica. Myslenicen:	1802. October. 18.	Philosophia. Anni primi.
64	Adam Lebrun. Civis.	Galicia Occid. Cracovia. 16. Catholica. Cracoviensis.	1802. October. 18.	Philosophia Anni primi
65	Cantius Lipnicki Nobilis.	Galicia Orie: Andrichow. 17. Catholica. Myslenicen:	1802. October. 18.	Philosophia Anni primi.
66	Josephus Lipnicki Nobilis.	Galicia Orie: Andrichow 16. Catholica. Myslenicen:	1802. October. 18.	Philosophia Anni primi.

	Nomen, Cognomen, Conditio.	Patria, Locus Nativitatis, Ætas, Religio, Circulus.	Annus, Mensis, & Dies immatriculationis.	Cursus Studii.
67	Onuphrius. Lucy. Nobilis.	Galicia Occid. Cracovia. 22. Catholica. Cracoviensis.	1802. October. 18.	Pathologia Clinica.
68	Mathias Lameli. Civis.	Galicia Occid. Cracovia. 23. Catholica. Cracoviensis.	1802. October. 18.	Pathologia Clinica.
69	Antonius Lępicki Nobilis.	Galicia Occid. Rogienice. 16. Catholica. Kielcensis.	1802. October 18.	Philosophia Anni primi.
70	Stanislaus. Luczycki Nobilis.	Borussia Merid. Dąbrowica. 18. Catholica. Distr. Pilicen:	1802. October 18.	Philosophia Anni primi
71	Hyacinthus. Lipinski. Nobilis	Galicia Occid. Górne. 24. Catholica. Kielcensis.	1802. October 20.	Scientiæ Polit. Jus Canonicum Civile Galiciæ.
72	Gaspar Lodzinski. Ignobilis.	Galicia Occ. Ropczyce. 19. Catholica Tarnoviensis	1802. October 18.	Philosophia Anni primi

	Nomen, Cognomen, Conditio.	Patria, Locus Nativitatis, Ætas, Religio, Circulus.	Annus, Mensis, & Dies immatriculationis.	Cursus Studii.
70	Josephus Lopaczewski. Nobilis.	Galicia Orien: Szczucin. 25. Catholica. Tarnoviensis.	1802. October. 18.	Philosophia Anni primi.
74	Stanislaus. Lęski. Nobilis.	Borussia Merid. Varsovia. 15. Catholica. Distr. Varsov.	1802. October. 18.	Mathesis. Lublinior.
75	Joannes Cantk. Lopuski. Civis.	Galicia Occid. Cracovia. 19. Catholica. Cracoviensis	1802. October. 20.	Philosophia Anni primi. Mathesis Elem.

	Nomen, Cognomen, Conditio.	Patria, Locus Nativitatis, Ætas, Religio, Circulus.	Annus, Mensis, & Dies immatriculationis.	Cursus Studii.
76	Philippus. Męciszewski. Nobilis.	Galicia Occid. Cracovia 16. Catholica. Cracoviensis.	1802. October. 18.	Mechanica. Chimia. Logica.
77	Cantius Męciszewski Civis.	Galicia Occid. Cracovia. 25. Catholica. Cracoviensis.	1802. October. 18.	Pathologia Clinica.
78	Martinus. Mentelski. Civis.	Galicia Orien: Wadowice. 22. Catholica. Mystenicens.	1802 October. 18.	Philosophia Anni secundi.
79	Casimirus. Małczewski. Civis.	Galicia Orien. Wadowice. 19. Catholica. Mystenicensis.	1802. October. 18.	Philosophia. Anni primi.
80	Adam Makomaski Nobilis	Galicia Occid. Głubczów. 18. Catholica. Konscensis.	1802. October. 18.	Philosophia Anni primi
81	Franciscus Mikiewicz. Civis.	Galicia Orien. Kołaczyce. 22. Catholica. Jaslensis.	1802. October. 18.	Philosophia Anni primi

	Nomen, Cognomen, Conditio.	Patria, Locus Nativitatis, Ætas, Religio, Circulus.	Annus, Mensis, & Dies immatriculationis.	Cursus Studii.	
82 †	Theodorus Mrozowski Civis.	Galicia Occid. Wislica. 23. Catholica. Kielcensis.	1802. October. 18.	Mechanika. Chirurgia. Materia Media Anatomia. Chemia.	
83 †	Cajetanus. Mimler. Civis.	Galicia Occd. Cracovia. 19. Catholica. Cracoviensis	1802. October 18.	Chirurgia Anatomia.	Ch.
84 †	Antonius. Miarczyński Ignobilis.	Galicia Occd. Mogita. 18. Catholica. Cracoviensis.	1802. October. 18.	Chirurgia.	Ch.

	Nomen, Cognomen, Conditio.	Patria, Locus Nativitatis, Ætas, Religio, Circulus.	Annus, Mensis, & Dies immatriculationis.	Cursus Studii.	
85	Josephus Nowakowski Nobilis.	Galicia Orien: Tarnow. 16. Catholica Tarnoviensis	1802. October 18.	Philosophia Anni primi.	
86	Josephus. Nowaki Nobilis.	Galicia Orien Spithowice. 18. Catholik. Myslenicen:	1802. October 18.	Philosophia Anni primi.	
87	Franciscus Nowak. Ignobilis.	Borussia Merid Varsovia. 21. Catholik. Varsoviensis.	1802. October. 18.	Anatomia Chirurgia.	(h
88	Ignatius Nemetz Civis.	Galicia Occid. Casimiria. 21. Catholica. Cracoviensis.	1802. October 18.	Anatomia Chirurgia.	(h.

	Nomen, Cognomen, Conditio.	Patria, Locus Nativitatis, Ætas, Religio, Circulus.	Annus, Mensis, & Dies immatriculationis.	Cursus Studii.
89	Antonius Olechowski Nobilis.	Galicia Orient. Neoforium. 19. Catholica. Sandecenf.	1802. October. 18.	Philosophia Anni secundi.
90	Joannes Osowski Nobilis.	Galicia Occid. Polanka. 18. Catholica. Myslenicf.	1802. October. 18.	Philosophia Anni primi.
91	Vincentius Olearski Nobilis.	Galicia Occid. Cracovia. 21. Catholica. Cracoviensis.	1802. October 18.	Jus Civile Romanum.
92	Adalbertus Olearski Nobilis.	Galicia Occid. Cracovia. 20. Catholica. Cracoviensis.	1802. October. 18.	Jus Romanum.
93	Aloysius. Oestraicher. Nobilis.	Galicia Occid. Cracovia. 17. Catholica. Cracoviens.	1802. October. 18.	Chemia. Anatomia.

	Nomen, Cognomen, Conditio.	Patria, Locus Nativitatis, Ætas, Religio, Circulus.	Annus, Mensis, & Dies immatriculationis.	Cursus Studii.
94	Antonius. Pleszowski. Nobilis.	Galicia Cirq. Zywiec. 23. Catholica. Myslenicens.	1802. October. 18.	Jus Civile Rom. Ecclesiasticum.
95	Balthasar. Pleszowski. Nobilis.	Galicia Orien: Zywiec. 20. Catholica. Myslenicq.	1802. October. 18.	Jus Civile Galc.
96 X	Josephus. Pastutka. Ignobilis.	Moravia Bachno Villa. 23. Catholica. Brnoviensis.	1802. October. 18.	Historia Eccl. Dogmatica. Pastoralis. Moralis. Jus Canonicum.
97	Carolus Poltalski. Nobilis.	Borussia Merid. Luszko. 22. Catholica. Distr: Varsovq.	1802. October 18.	Jus Civile.
98	Wenceslaus. Petz Ignobilis.	Hungaria Temeszwarq. 17 Catholica. Temeszwarien.	1802. October. 18.	Philosophia. Anni primi.
99	Michaël Prymusinski. Ignobilis.	Hungaria. Podolinia. 17. Catholica. Podolinenq.	1802. October. 18.	Philosophia. Anni primi.

	Nomen, Cognomen, Conditio.	Patria, Locus Nativitatis, Ætas, Religio, Circulus.	Annus, Mensis, & Dies immatriculationis.	Cursus Studii.
100	Vincentius Paszkowsky. Nobilis.	Galicia Orie: Wolica. 19. Catholica. Ressoviensis.	1802. October. 18.	Philosophia Anni Secundi.
101	Adam Paszkowicz Nobilis.	Galicia Cirq. Sieradza. 19. Catholica. Tarnoviensis.	1802. October. 18.	Philosophia Anni primi.
102 X	Josephus Piotrowski Ignobilis.	Galicia Orieq. Cracovia. 15. Catholica. Cracoviensis.	1802. October. 18.	Chirurgia Anatomia. Cls.
103 X	Josephus Rozowski Civis.	Galicia Occq. Cracovia. 19. Catholica. Cracoviensis.	1802. October. 18.	Materia Med. Chirurgia. Anatomia. Cls.
104 X	Joannes Patzalli. Ignobilis	Galicia Orieq. Leopolis. 27 Catholica. Leopoliensq.	1802. October. 18.	Ars Obstetritia. Ars Veterinaria.
105	Joannes Pysch. Ignobilis.	Galicia Occq. Alezen. 19. Catholica. Mysleniceq.	1802. October. 18.	Philosophia Anni primi.
106	Joan: Josephus Puchalski. Nobilis.	Galicia Orien: Bogoniowice. 38. Catholica. Tarnoviensis.	1802. October. 18.	Jus Civile Romq. et Galicianq.

		Nomen, Cognomen, Conditio.	Patria, Locus Nativitatis, Ætas, Religio, Circulus.	Annus, Mensis, & Dies immatriculationis.	Cursus Studii.	
94	107	Carolus Podgurski Nobilis.	Galicia Occid. Szyszczyce. 22. Catholica. Koneeensis.	1802. October. 18.	Historia Eccl. Mechanica.	
95	108	Procopius. Dutorski Ignobilis.	Galicia Orien. Brzesko Podgarne. 24. Catholica. Bochnensis.	1802. October 18.	Theologia Moralis, Idioma Graec.	
96	109	Andreas. Paszyński Ignobilis.	Galicia Occid. Cracovia. 21. Catholica Cracoviensis.	1802. October 18.	Anatomia Chirurgia. Materia Med.	Ch.
97	110	Felix. Piotrowski Civis.	Galicia Occid. Busko 18. Catholica Kielcensis.	1802 November. 11.	Chirurgia. Anathomia.	Ch.
98						
99						

		Nomen, Cognomen, Conditio.	Patria, Locus Nativitatis, Ætas, Religio, Circulus.	Annus, Mensis, & Dies immatriculationis.	Cursus Studii.	
111		Leo Rudowski Nobilis.	Galicia Occid. Cracovia. 17. Catholica. Cracoviensis.	1802. October. 18.	Philosophia Anni primi.	
112		Ignatius Rufsocki Nobilis.	Borussia Merid. Uniejow. 19. Catholica. Distr. Kalisc.	1802. October 18.	Philosophia Anni primi	
113		Ignatius. Radziszewsky Nobilis.	Galicia Occ. Stupie. 20. Catholica. Sandomir.	1802. October. 18.	Philosophia Anni secundi.	Ch.
114		Samuel Rózycki. Nobilis.	Galicia Occid. Zagorzyce. 21. Evangelica. Kiellensis.	1802. October. 27.	Jus Civile Rom.	
115		Casimirus. Skrzynski. Civis.	Galicia Orie. Ilscie Solne 23. Catholica. Bochnensis.	1802. November. 9.	Chirurgia Anatomia	Ch.

		Nomen, Cognomen, Conditio.	Patria, Locus Nativitatis, Ætas, Religio, Circulus.	Annus, Mensis, & Dies immatriculationis.	Cursus Studii.	
94	116	Antonius Szatowicz Nobilis.	Galicia Orien. Biecz 19. Catholicus Jaslensis.	1802. October 18.	Jus Civile Galic. et Politic.	
95	117	Joannes Smaczninski Ignobilis.	Galicia Occid. Dziatoszyce 20. Catholica Kielcensis.	1802. October 18.	Jus Civile Romanum Canonicum. Processus utriusq. Fori.	
96 x	118	Antonius Scherautz Ignobilis.	Hungaria Essekin. 17. Catholica Slavoniensis.	1802. October 18.	Philosophia Anni primi.	
97	119	Joannes Sarnowicz Civis.	Galic. Orien. Sandecium Vetus. 22. Catholica Sandecensis.	1802. October 18.	Philosophia Anni Secundi.	
98	120 +	Michael Siekierski Civis	Galicia Orie. Andrichow. 17. Catholica Myslenicens.	1802. October. 18.	Chirurgia Anatomia.	Ch.
99	121 +	Joannes Synalowski Civis.	Galicia Occid. Cracovia 20. Catholica Cracovien.	1802. October 18.	Chirurgia Anatomia.	Ch.
	122	Josephus Salomonski Nobilis.	Galicia Orientalis Lanckorona. 17. Catholica. Myslenicensis.	1802 October. 28.	Philosophia Anni primi.	

		Nomen, Cognomen, Conditio.	Patria, Locus Nativitatis, Ætas, Religio, Circulus.	Annus, Mensis, & Dies immatriculationis.	Cursus Studii.	
	123 +	Joannes Stummer. Civis.	Galicia Occid. Cracovia. 20. Catholica. Cracoviensis.	1802. October. 18.	Historia Natur. Botanica, Anatom. Physiologia Materia Medica. Pharmacopea. Ars obstetritiæ. Chirurgia.	
	124	Antonius. Schulla Ignobilis.	Silesia Boruss. Pilgramsdorfium 19. Catholica. Distr: Plesnens.	1802. October. 18.	Philosophia Anni primi.	
	125	Franciscus Slany Ignobilis.	Silesia Austr. Strumenium. 20. Catholica. Teschnensis.	1802. October. 18.	Philosophia Anni primi.	
	126	Benedictus Sokolowski Nobilis.	Galicia Occid. Dzieszkow. 21. Catholica. Cracoviensis.	1802. October. 18.	Philosophia Anni secundi.	
	127	Franciscus Schaar. Civis	Galicia Orie. Jarostavia. 18. Catholica Przemyslen.	1802. October 18.	Philosophia Anni primi.	
	128	Josephus Scholtz Ignobilis.	Galicia Orie. Wisnicz 18. Catholica Bochnensis.	1802. October 18.	Philosophia Anni primi.	
	129 x	Stephanus Slusarski Civis	Galicia Occid. Rudawa. 22. Catholica. Olkusz.	1802 October 18.	Chirurgia Anatomia. ars obstetritiæ	Ch.

	Nomen, Cognomen, Conditio.	Patria, Locus Nativitatis, Ætas, Religio, Circulus.	Annus, Mensis, & Dies immatriculationis.	Cursus Studii.
130	Petrus Starzykiewicz Civis	Galicia Occid. Cracovia. 17. Catholica Cracoviensis	1802 October 18.	Anatomia Chirurgia
131	Bonaventura Szyszkowski Nobilis.	Galicia Orie: Dukla. 20. Catholica. Jaslensis.	1802 October. 18.	Jus Civile Rom: Processus Fori Civilis et Eccles.
132	Carolus Szyszkowski Nobilis.	Moscovia Minkowice 31. Catholica. Guber. Zytomirien.	1802. October. 18.	Processus utriusq. Fori Historia Eccles.
133	Ferdinandus Sroczyński Nobilis.	Galicia Occid. Pinczow. 21. Catholica Kielcensis.	1802. Octobris 20.	Jus Civile Gal. Civile Roman. Historia Nat.
134	Franciscus Sroczyński Nobilis	Galicia Occid. Pinczow. 20. Catholica Kielcensis.	1802. October. 20.	Jus Civile Gal. Civile Roman. Historia Natur.
135	Cantius Soczyński. Civis	Galicia Occider. Cracovia. 18. Catholica. Cracoviensis.	1802. October. 21.	Philosophia Anni secundi.
136	Carolus Soczyński Civis	Galicia Occider. Cracovia 16. Catholica Cracoviensis	1802 October 21.	Philosophia Anni primi.
137	Josephus Siedlecki Nobilis.	Galicia Orient. Krzęcin. 19. Catholica. Mysleniensis.	1802 October. 22.	Jus Roman. Civil. Processus utriusq. Fori, Jus Canon.

	Nomen, Cognomen, Conditio.	Patria, Locus Nativitatis, Ætas, Religio, Circulus.	Annus, Mensis, & Dies immatriculationis.	Cursus Studii.
138	Alexander. Truskulaski Nobilis.	Galicia Orien: Markowce. 15. Catholica. Sanocensis.	1802 October. 18.	Mathesis Sublimior.
139	Baptista Trassler: Civis.	Moravia. Bruna 15. Catholica. Brunensis.	1802. October. 18.	Philosophia Anni primi.
140	Cajetanus Fraciewicz Ignobilis.	Galicia orie: Tarnovia 17. Catolica. Tarnovien.	1802. October. 18.	Philosophia Anni primi
141	Felix Troiański Civis.	Galicia Occid. Lublinum. 17. Catholica. Lublinensis	1802. October. 18.	Chirurgia Anatomia. Materia Med.
142	Vincentius Tarczyński Nobilis.	Galicia Occid. Lublinum. 23. Catholica. Lublinensis.	1802. October 18.	Jus Ecclesiast. — Civile — Naturæ. — Politicum. — Romanum. Processum utriusq. Fori.
143	Joannes Tullius. Ignobilis.	Galicia Orie: Leopolis. 16. Catholica. Leopoliensis.	1802. October. 18.	Philosophia Anni primi.
144	Franciscus Tarłowski Civis.	Galicia Orien. Myslenice. 19. Catholica. Mysleniensis	1802 October 20.	Philosophia Anni primi.

		Nomen, Cognomen, Conditio.	Patria, Locus Nativitatis, Ætas, Religio, Circulus.	Annus, Mensis, & Dies immatriculationis.	Cursus Studii.
95	145	Vincentius Tarłowski Civis	Galicia Orient. Myslenice. 18. Catholica Mysleniens.	1802. October 20.	Philosophia Anni primi
96	146	Andreas Tkoczyński Civis	Galicia Occid. Opoczno. 23. Catholica. Konscensis.	1802. October 27.	Chemia.
97	147	Romualdus Urbański Nobilis.	Galicia Orient. Leopolis. 17. Catholica Leopoliensis.	1802 October. 18.	Philosophia Anni primi. Mathesis Elemental.
98	148	Stanislaus. Wolski Plebejus.	Galicia Orie: Osielec. 21. Catholica Myslenicensis.	1802. October. 28.	Philosophia. Anni secundi.
99	149	Joannes Winiarski Ignobilis.	Galicia Occid. Kurozwenki. 20. Catholica. Kielecis.	1802 October. 18.	Philosophia Anni primi

		Nomen, Cognomen, Conditio.	Patria, Locus Nativitatis, Ætas, Religio, Circulus.	Annus, Mensis, & Dies immatriculationis.	Cursus Studii.
150		Petrus Wierzyński Civis	Galicia Occid. Cracovia. 19. Catholica. Cracoviensis.	1802. October 18.	Chemia Botanica Pharmacol.
151		Valentin Warszawski Civis.	Galicia Occid Lublinum. 26. Catholica Lublinens.	1802. October 18.	Chirurgia Anatomia. Ch.
152		Salomon. Wolf. Ignobilis.	Galicia Occid. Wohlbram 20. Hebraica. Kusic.	1802. October. 18.	Clinica.
153		Franciscus Wężyk. Nobilis.	Galicia Occid. Witulin 18. Catholica Biatensis.	1802 October 18.	Jus Romam Civile.
154		Josephus Wawrzyk. Ignobilis.	Silesia Austr. Noschowice villa 21. Catholica. Teschinens.	1802. October 18.	Historia Eccl. Dogmatica. Pastoralis. Moralis. Jus Canonic.
155		Gregorius Wisłocki Nobilis.	Galicia Orient. Zawadka villa 25. Catholica. Sanocien.	1802 October 21.	Jus Naturæ
156		Joannes Wędzidłowicz Ignobilis.	Galicia Orient Nieznaiowa. 24. Catholica Jaslensis.	1802. October. 21.	Philosophia Anni secundi.

		Nomen, Cognomen, Conditio.	Patria, Locus Nativitatis, Ætas, Religio, Circulus.	Annus, Mensis, & Dies immatriculationis.	Cursus Studii.
9	157	Carolus Wohlfeil. Nobilis.	Galicia Orien: Leopolis. 19. Catholica Leopoliensis.	1802. October 22.	Mathemat. Element. Historia Natur.
9	158	Joannes Zaiączkowsky Nobilis.	Galicia Orien. Ulykowice. 24. Catholica. Przemyslien.	1802. October 18.	Mathem. Element. Philosophia Anni primi.
96 X	159 X	Josephus Zołobocki Civis.	Moscovia. Wilno. 20. Catholica. Guber: Wilnens.	1802. October 18.	Chirurgia. Anatomia.
97	160	Ignatius Zabierzewsky Nobilis	Galicia Orien: Todtowa. 21. Catholica Jaslensis.	1802 October 18.	Mathemat. Element. Philosopia Anni primi.
98	161	Antonius Zabierzewsky Nobilis.	Borussia Merid. Szczekociny. 19. Catholica. Distr: Pilcensis.	1802. October 18.	Mathem. Element. Philosophia Anni primi
99	162	Josephus Złotniewsky Nobilis.	Borussia Merid. Suchopien. 30. Catholica Distr:	1802 October. 20.	Historia Ecclesiastica.
	162	Cajetanus. Zgłobicky Civis.	Galicia Orien. Kęty. 26. Catholica. Myslenien.	1802 October. 21.	Jus Naturæ.

	Nomen, Cognomen, Conditio.	Patria, Locus Nativitatis, Ætas, Religio, Circulus.	Annus, Mensis, & Dies immatriculationis.	Cursus Studii.
164	Vladislaus. Zagórski Nobilis.	Moscovia Barbarowka. 19. Catholica. Guber: Kiioviens.	1802. October. 18.	Mechanica Hydrodyn. Chemia.
165	Hyacinthus Zakrzewsky Nobilis.	Gallic. Occid. Gorenice 19. Catholica. Cracoviensis.	1802 October. 25.	Philosophia Anni primi
166	Paulus Załęski Nobilis.	Borussia Merid. Kamionka. 22. Catholica. Distr: Vielunen:	1802. October. 22.	Jus Civile Galicie.
167	Ignatius Paschalski Nobilis	Gallicia Occidens. Jarczew Villa 20. Catholica Radzinensis	1803. Martius. 15.	Jus Naturæ Anni primi.
168	Andreas Kozłowski Civis	Gallicia Orien. Woynicz Oppid. 22. Catholica Bochnensis	1803. Martius 15.	Jus Naturæ Anni primi
	168.			

1803

	Nomen, Cognomen, Conditio.	Patria, Locus Nativitatis, Ætas, Religio, Circulus.	Annus, Mensis, & Dies immatriculationis.	Cursus Studii.
1	Xaverius Adler Ignobilis	Galicia Orientalis Rzeszów 15 Catholica Ressoviensis	1803. 7ber 19	Logica et Mathesis Anni 1mi
2	Nicolaus Belczyński Ignobilis	Galicia Occident. Szczekociny 20 Catholica Kielcensis	1803 7ber 5.	Logica An. 1.
3	Carolus Czekayski Ignobilis	Galicia Orient. Bochnia 19 Catholica Bochnensis	1803 7ber 18.	Logica Mathesis An. 1.
4	Joannes Damek Ignobilis	Silesia Teutovista 19 Catholica Plesnensis	1803 7ber 5	Logica Mathesis An. 1.
5	Ludovicus Dembinski Nobilis	Gal. Occident. Sędziejowice 17 Catholica Kielcensis	1803 Xber 15.	Logica Mathesis An. 1.
4	Gaspar Dembinski Nobilis	Gal. Occident. Góry 16. Catholica Kielcensis.	1803 Xber 15.	Logica Mathesis An. 1.
7	Paulus Englert Ignobilis	Gal. Orient. Biała 18 Catholica Myslenicensis	1803 7ber 5.	Logica Mathesis An. 1.

	Nomen, Cognomen, Conditio.	Patria, Locus Nativitatis, Ætas, Religio, Circulus.	Annus, Mensis, & Dies immatriculationis.	Cursus Studii.
8	Timothaeus Fis Ignobilis	Gal. Orient. Seredrica 23. Catholica Sanociensis	1803 7ber 10.	Logica An. 1.
9	Josephus Fleszyński Nobilis	Gal. Occident. Posadowa 18 Catholica Sandecensis	1803. 7ber 5.	Logica An. 1.
10	Paschalis Grabowski Nobilis	Gal. Occident. Sliwniki 16 Catholica Konecensis	1803. 7ber 15.	Logica Mathesis An. 1.
11	Joannes Grandyszewski Oppidanus	Gal. Orient. Ressovia 23. Catholica Ressoviensis	1803. 7ber 12.	Jus Naturae
12	Joannes Hayeck Ignobilis	Gal. Orient. Okopy 16 Catholica Leopoliensis	1803. 7ber 15.	Philosophia An. 1.
13	Josephus Halasz Nobilis	Transilvania Pleus 16 Catholica Comitatus Plesnensis	1803. 7ber 5.	Logia Mathesis Anni 1.
14	Joannes Jandzienski Ignobilis	Gal. Orient. Rzeszów 20. Catholica Ressoviensis	1803. 7ber 5.	Logica Mathesis An. 1.

	Nomen, Cognomen, Conditio.	Patria, Locus Nativitatis, Ætas, Religio, Circulus.	Annus, Mensis, & Dies immatriculationis.	Cursus Studii.
15	Michael Komoniowski Ignobilis	Gal. Occident. Szkalmierz 24. Catholica Kielcensis	1803. 7ber 7	Logica An. 1.
16	Victorinus Kopycinski Nobilis	Gal. Occident. Zbrodzice 16 Catholica Kielcensis	1803. 7ber 6.	Logica An. 1.
17	Adalbertus Krokowski Ignobilis	Gal. Orient. Zywiec 21. Catholica Mysloniensis	1803. 8ber 29.	Logica An. 1.
18	Ignatius Kozdrayski Civis	Gal. Orient. Biecz 25. Catholica Jasloviensis	1803. 8ber 29.	Logica Mathesis An. 1.
19	Felix Lewandowski Nobilis	Gal. Occident. Lublin 19 Catholica Lublinensis	1803. 7ber 5.	Logica Mathesis An. 1.
20	Antonius Matakiewicz Ignobilis	Gal. Orient. Lancut 16. Catholica Rossoviensis	1803. 7ber 15.	Logica Mathesis An. 1.
21	Josephus Mikoszewski Nobilis	Gal. Orient. Dobrzechów 21. Catholica Sandecensis	1803. 7ber 10.	Logica Mathesis An. 1.

	Nomen, Cognomen, Conditio.	Patria, Locus Nativitatis, Ætas, Religio, Circulus.	Annus, Mensis, & Dies immatriculationis.	Cursus Studii.
22	Antonius Mecenseffi Ignobilis	Gal. Orient. Tarnów 17 Catholica Tarnoviensis	1803. 7ber 5.	Logica Mathesis An. 1.
23	Josephus Nalepinski Ignobilis	Gal. Occident. Klepark 19. Catholica Cracoviensis	1803. 7ber 10.	Logica Mathesis An. 1.
24	Andreas Nowak Ignobilis	Silesia Cieszyn 18. Catholica Theschinensis	1803. 7ber 5.	Logica Mathesis An. 1.
25	Georgius Ostermann Ignobilis	Hungaria Posonium 22. Catholica Comittus Posonien.	1803. 7ber 4.	Jus Civile
26	Sebastianus Piechowski Ignobilis	Gal. Orient. Lezańsk 21. Catholica Rossoviensis	1803. 7ber 5.	Logica Mathesis An. 1.
27	Felix Radwański Nobilis	Gal. Occident. Kraków 14 Catholica Cracoviensis	1803. 8ber 15.	Logica Mathesis An. 1.
28	Joannes Sławiński Civis	Gal. Occident. Kraków 19 Catholica Cracoviensis	1803. 8ber 29.	Logica An. 1.

	Nomen, Cognomen, Conditio.	Patria, Locus Nativitatis, Ætas, Religio, Circulus.	Annus, Mensis, & Dies immatriculationis.	Cursus Studii.
29	Joannes Stankiewicz Oppidanus	Gal. Occident. Labor 20. Catholica Myslenicensis	1003. Xber 23.	Chirurgia an. 1.
30	Georgius Schmidel Ignobilis	Gal. Occident. Gdów 10 Catholica Bochnensis	1003. Jber 5	Logica Mathesis an. 1.
31	Wilhelmus Weisfogl nobilis	Moravia Mistek 17 Catholica	1003. Jber 7.	Logica Mathesis an. 1.
32	Adalbertus Wilczyński Civis	Gal. Occident. Kraków 15 Catholica Cracoviensis	1003 Jber 15.	Logica Mathesis an. 1.
33	Adalbertus Wolmicki Ignobilis	Gal. Occident. Jurków 22. Catholica Kulicensis.	1003. Jber 7	Medica an. 1.
34	Maximiliang Wanicwicz Ignobilis	Gal. Orient. Leżajsk 21. Catholica Rosoviensis.	1003. Jber 5.	Logica Mathesis an. 1.
35	Ignatius Labierzewski Nobilis	Gal. Occident. Sędziszow 19 Catholica Kulicensis	1003. Jber 5.	Logica Mathesis an. 1.
36	Franciscus Labierzewski Nobilis	Gal. Occident. Sędziszow 10. Catholica Kulicensis	1003. Jber 5.	Logica Mathesis an. 1.

36

	Nomen, Cognomen, Conditio.	Patria, Locus Nativitatis, Ætas, Religio, Circulus.	Annus, Mensis, & Dies immatriculationis.	Cursus Studii.
1	Franciscus Arndt Civis	Gal. Orient. Myslenice 10. Catholica Myslenicensis	1004. Jber 12.	Logica Anni. 1.
2	Xaverius Balicki Religiosus Cisterciensis	Gal. Occident. Kielce 24. Catholica Kielcensis	1004 Jber 12.	Logica Mathesis An. 1.
3	Stanislaus Berger Nobilis	Gal. Orient. Myslenice 21. Catholica Myslenicensis	1004 Jber 12.	Logica Mathesis An. 1.
4	Josephus Berski Civis	Gal. Orient. Sandecz Nova 17 Catholica Sandecensis	1004. Jber 12.	Logica Mathesi An. 1.
5	Joannes Beyno Nobilis	Gal. Orient. Wieliczka 20. Catholica Bochnensis	1004 Jber 12.	Logica Mathesis An. 1.
6	Carolus Ignatius Bielański Nobilis	Gal. Orient. Rzeszów 16 Catholica Rosoviensis	1004 Jber 12.	Logica Mathesi An. 1.
7	Joannes Bobczyński Nobilis	Gal. Orient. Wroblowka 21. Catholica Neo Sandecensis	1004. Jber 12.	Logica Mathesi An. 1.
8	Paulus Borowicz Civis	Gal. Orient. Żywiec 20. Catholica Myslenicensis	1004 Jber 12.	Logica Mathesis An. 1.
9	Andreas Bradzinski Nobilis	Gal. Occident. Lipnica 10. Catholica Bochnensis	1004 Jber 12.	Logica Mathesis An. 1.
10	Josephat Bugayski Spectabilis	Gal. Occident. Kralice 15 Catholica Cracoviensis	1004 Jber 12.	Logica Mathesi An. 1.

		Nomen, Cognomen, Conditio.	Patria, Locus Nativitatis, Ætas, Religio, Circulus.	Annus, Mensis, & Dies immatriculationis.	Cursus Studii.
94	11	Joannes Celnerowicz Civis	Gal. Orient. Biełz 20. Catholica Jasliscensis	1804 Gber 12.	Logica Matheseos an. 1.
	12	Alexander Cynke Nobilis	Gal. Occident. Pinczów 15. Catholica Kielcensis	1804 Gber 12.	Logica Matheseos an. 1.
95	13	Clemens Cywinski Nobilis	Gal. Occident. Regulice 20. Catholica Cracovienses	1804 Gber 12.	Logica Matheseos an. 1.
96	14	Casimirus Czaykowski Civis	Gal. Orient. Mszany 20. Catholica Sandecensis	1804. Gber 12.	Logica Matheseos an. 1.
X	15	Gasparus Czarnecki Nobilis	Gal. Occident. Mahów 17. Catholica Kielcensis.	1804. Gber 12.	Logica Matheseos an. 1.
97	16	Joannes Czerwinski Colonus	Gal. Orient. Tyrtawka 24. Catholica Sandecensis	1804. Gber 12.	Logica Matheseos an. 1.
	17	Jacobus Dębski Nobilis	Gal. Orient. Górki 19. Catholica Bochnensis	1804 Gber 19.	Chemia an. 1.
98	18	Vincentius Darowski Nobilis	Gal. Occident. Kraliów 16. Cracovienses	1804 Gber 12.	Logica Matheseos an. 1.
99	19	Laurentius Dzięciołowski Civis	Gal. Orient. Lwów 25. Catholica Cracovienses	1804 Gber 12.	Medica an. 1.
	20	Joannes Friderowicz Civis	Gal. Orient. Tarnowka 22. Ritus Graeci Uniti Rzeszoviensis	1804 Gber 12.	Logica Matheseos an. 1.

		Nomen, Cognomen, Conditio.	Patria, Locus Nativitatis, Ætas, Religio, Circulus.	Annus, Mensis, & Dies immatriculationis.	Cursus Studii.
	21	Emanuel Fritsch Civis	Silesia Cas. Roia 16. Catholica Theschinensis	1804 Gber 12	Logica Matheseos an. 1.
	22	Laurentius Gadowski Civis	Gal. Orient. Uście Solne 23. Catholica Bochnensis	1804 Gber 12.	Logica Matheseos an. 1.
	23	Joannes German Civis	Gal. Occident. Jarosław 17 Catholica Premysliensis	1804 Gber 12.	Logica Matheseos an. 1.
	24	Thomas Gregorowicz Civis	Gal. Orient. Lwów 22. Catholica Tarnoviensis	1804 Gber 12.	Logica Matheseos an. 1.
	25	Valerianus Grüll Nobilis	Gal. Occident. Lublin 17 Catholica Lublinenses	1804 Gber 12.	Chemia an. 1.
	26	Mathias Gruszczyński Civis	Gal. Orient. Andrychów 24. Catholica Myslenicenses	1804 Gber 12.	Logica Matheseos an. 1.
	27	Alexius Grzewnicki Religiosus Bramon.	Gal. Occident. Bieżanow 25 Catholica Cracovienses	1804 Gber 12.	Logica Matheseos an. 1.
	28	Venceslaus Haydziński Ignobilis	Gal. Orient. Lawoy 24. Catholica Myslenicenses	1804 Gber 12.	Jus civile Cameralium an. 1.
	29	Joannes Imielski Ignobilis	Gal. Occident. Klepark 19 Catholica Cracovienses	1804 Gber 12.	Chemia an. 1.
	30	Simeon Jaromin Ignobilis	Gal. Orient. Sidzina 22. Catholica Myslenicenses	1804 Gber 12	Logica an. 1.

	Nomen, Cognomen, Conditio.	Patria, Locus Nativitatis, Ætas, Religio, Circulus.	Annus, Mensis, & Dies immatriculationis.	Cursus Studii.
31	Joannes Jordan Nobilis	Gal. Orient. Sztucin 17 Catholica Tarnoviensis	1804 9ber 12.	Logica An. 1.
32	Ludovicus Jordan Nobilis	Gal. Orient. Ressovia 17 Catholica Ressoviensis	1804 9ber 12.	Logica Mathesis An. 1
33	Rogatianus Jordan Nobilis	Gal. Occident. Jaranowice 18. Catholica Cracoviensis	1804 9ber 12.	Logica Mathesis An. 1.
34	Antonius Krzyżanowski Ignobilis	Gal. Occident. Olkusz 23. Catholica Cracoviensis	1804 9ber 12.	Chirurgia Anatomia An. 2.
35	Martinus Klimkiewicz Ignobilis	Gal. Occident. Kurozwęki 22. Catholica Kielcensis	1804 9ber 12.	Chirurgia Anatomia An. 1
36	Joannes Kasznica Ignobilis	Gal. Orient. Oświęcim 19 Catholica Myslenicensis	1804 9ber 12.	Logica Mathesis An. 1.
37	Ambrosius Kowalski Religiosus Præmon.	Gal. Orient. Czaniec 25. Catholica Cracoviensis	1804 9ber 12.	Logica Mathesis An. 1.
38	Antonius Ketlinski Nobilis	Gal. Orient. Ketlanka 27 Catholica Cracoviensis	1804 9ber 12.	Logica Mathesis An. 1.
39	Ignatius Kietlinski Nobilis	Gal. Occident. Politów 18 Catholica Radomiensis	1804 9ber 12.	Logica An. 1.
40	Antonius Koch Nobilis	Borussia Meridion. Warszawa 18 Catholica	1804 9ber 12.	Logica Mathesis An. 1
41	Vincentius Korczynski Avis	Gal. Occident. Cracovia 17 Catholica Cracoviensis	1804 9ber 12.	Logica Mathesis An. 1.

	Nomen, Cognomen, Conditio.	Patria, Locus Nativitatis, Ætas, Religio, Circulus.	Annus, Mensis, & Dies immatriculationis.	Cursus Studii.
42	Josephus Milewski Nobilis	Gal. Occident. Krakow 17 Catholica Cracoviensis	1804 9ber 12.	Logica Mathesis An. 1.
43	Franciscus Mastowski Civis Crac.	Gal. Occident. Krakow 19 Catholica Cracoviensis	1804 9ber 12.	Chemia An. 1.
44	Joannes Moltzahn Civis	Borussia Occident. Janznich 20 Catholica Konecensis	1804 9ber 12.	Logica Mathesis An. 1.
45	Jacobus Momocki Civis	Gal. Orient. Dynow 20. Catholica Sandecensis	1804 9ber 12.	Logica Mathesis An. 1.
46	Joannes Nuzikowski Civis	Gal. Orient. Wieliczka 24. Catholica Bochnensis	1804. 9ber 12.	Chirurgia Chemia An. 1.
47	Thomas Niżyński Nobilis	Gal. Occident. Sandomierz 18. Catholica Radomiensis.	1804. 9ber 12.	Logica Mathesis An. 1.
48	Dominicus Nonast. Cracoviensis	Gal. Occident. Kraków 16. Catholica Cracovien.	1804. 9ber 12	Logica Mathesis An. 1.
49	Andreas Olechowski Nobilis	Gal. Orient. Nowy Targ 17 Catholica Sandecensis	1804 9ber 12.	Logica Mathesis An. 1.
50	Ludovicus Olechowski Nobilis	Gal. Orient. Nowy Targ 18. Catholica Sandecensis	1804 9ber 12.	Logica Mathesis An. 1.

		Nomen, Cognomen, Conditio.	Patria, Locus Nativitatis, Ætas, Religio, Circulus.	Annus, Mensis, & Dies immatriculationis.	Cursus Studii.
91	51	Stanislaus Pawlikowski Ignobilis	Gal. Orient Mur 22. Catholica Sandecensis	1804 Gber 12.	Logica Matheseos An. 1.
92	52	Antonius Pendzinski Ignobilis	Gal. Orient Rawba 24. Catholica Myslenicensis	1804 Gber 12.	Logica Matheseos An. 1.
93	53	Aloysius Pfab Ignobilis	Gal. Orient Czarnowice 14. Catholica Czarnowicensis	1804 Gber 12.	Logica Matheseos An. 1
96	54	Procopius Putorski Ignobilis	Gal. Orient Jasin 21. Catholica Bochnensis	1804 Gber 12.	Logica Matheseos An. 1.
97	55	Josephus Piorkowski Civis	Gal. Occident Krakau 16 Catholica Cracoviensis	1804 Gber 12.	Logica Matheseos An. 1
	56	Stanislaus Polaczewski Ignobilis	Gal. Orient Wielka Loreba 25 Catholica Sandecensis	1804 Gber 12.	Logica Matheseos An. 1.
98	57	Onuphrius Radwanski Religiosus Cisterc.	Gal. Occident Nowy Targ 24 Catholicus Cracoviensis	1804 Gber 12.	Logica Matheseos An. 1
	58	Andreas Radwanski Nobilis	Gal. Occident Krakau 14 Catholica Cracoviensis	1804 Gber 12.	Logica Matheseos An. 1
99	59	Adam Radwanski Nobilis	Gal. Occident Krakau 19 Catholicus Cracoviensis	1804 Gber 12.	Logica Matheseos An. 1.

		Nomen, Cognomen, Conditio.	Patria, Locus Nativitatis, Ætas, Religio, Circulus.	Annus, Mensis, & Dies immatriculationis.	Cursus Studii.
60		Vincentius Richter Ignobilis	Gal. Occident Opatowice 25 Catholica Kielcensis.	1804 Gber 12.	Chirurgia Anatomia An. 1.
61		Vincentius Rehlowski Nobilis	Gal. Occident Obrzezna 18. Catholica Radomiensis	1804 Gber 12.	Logica Matheseos An. 1.
62		Antonius Reinhard Nobilis	Hungaria Schemnitz 16. Catholica Holensis comit.	1804 Gber 12.	Logica Matheseos An. 1.
63		Joannes Rohner Ignobilis	Moravia Cechic 21 Catholica Olomucensis	1804 Gber 12.	Logica Matheseos An. 1.
64		Joannes Rożner Ignobilis	Gal. Orient Stalenów 19 Catholicus Myslenicensis	1804 Gber 12.	Logica Matheseos An. 1.
65		Ludovicus Sicca Nobilis	Gal. Orient Tarnów 19 Catholicus Cracoviensis	1804 Gber 12.	Logica Matheseos An. 1.
66		Vincentius Szczuchi Nobilis	Gal. Orient Lamosc 10. Catholicus Lamoscensis	1804 Gber 12.	Medica Chemia Anatomia An. 1.
67		Laurentius Smolarek Ignobilis	Gal. Orient Slidzin 19 Catholica Myslenicensis	1804. Gber 12.	Logica Matheseos An. 1.
68		Josephus Stawski Nobilis	Gal. Occident Boczkowice 10. Catholicus Kielcensis	1804 Gber 12.	Logica Matheseos An. 1.

		Nomen, Cognomen, Conditio.	Patria, Locus Nativitatis, Ætas, Religio, Circulus.	Annus, Mensis, & Dies immatriculationis.	Cursus Studii.
96	69	Valentinus Siegrawski Civis	Gal. Occident. Wrzeszowice 24 Catholica Cracoviensis	1804 Gber 12.	Chirurgia Chemia An. 2
	70	Valentinus Sadowski Civis	Gal. Orient. Rzeplo 20. Catholica Mysleniensis	1804 Gber 12.	Chirurgia Chemia An. 2
97	71	Antonius Szmurlo Civis	Gal. Occident. Warszawa 20 Catholica Cracoviensis	1804 Gber 12.	Medica An. 1.
96 X	72	Martinus Sosnicki Civis	Silesia Borussica Miedzna 19 Catholica Plessnensis	1804 Gber 12.	Logica Matheseos An. 1.
	73	Vincentius Stolowski Nobilis	Gal. Occident. Opatow 21. Catholica Radomiensis	1804 Gber 12.	Logica Matheseos An. 1.
97	74	Thomas Szczawinski Religiosus Cisterc.	Hungaria Kilback 22. Catholica Scepusiensis Comit.	1804 Gber 12.	Logica Matheseos An. 1
98	75	Jacobus Swientowski Ignobilis	Gal. Orient. Luzno 25. Catholica Jasloviensis	1804 Gber 12.	Logica Matheseos An. 1
99	76	Stanislaus Szymkowski Ignobilis	Borussia Piotrkow 24 Catholica	1804 Gber 12.	Chirurgia Anatomia An. 2

		Nomen, Cognomen, Conditio.	Patria, Locus Nativitatis, Ætas, Religio, Circulus.	Annus, Mensis, & Dies immatriculationis.	Cursus Studii.
77		Joannes Torlicki Ignobilis	Gal. Occident. Wachock 23. Catholica Radomiensis	1804 Gber 19.	Chemia An. 1.
78		Teliò Tyrolii Nobilis	Gal. Orient. Przemysl 10. Catholica Premisliensis	1804 Gber 12.	Logica Matheseos An. 1.
79		Joannes Walicek Ignobilis	Silesia Casar. Czechowice 18. Catholica Thieschinensis	1804 Gber 12.	Logica Matheseos An. 1.
80		Carolus Watson Nobilis	Gal. Occident. Warszawa 19 Evangelica Radomiensis	1804 Gber 12.	Logica Matheseos An. 1.
81		Adolphus Watson Nobilis	Gal. Occident. Warszawa 19. Evangelica Radomiensis	1804 Gber 12.	Logica Matheseos An. 1.
82		Adalbertus Wasmundi Ignobilis	Gal. Orient. Wasmund 19 Catholica Sandecensis	1804 Gber 12.	Logica Matheseos
83		Paulus Weis Civis	Bavaria Greimle 20. Catholica Palatinatus Superior	1804 Gber 12.	Physica An. 2.
84		Carolus Wolski Nobilis	Gal. Occident. Piakow 17. Catholica Kulcensis	1804 Gber 12.	Physica An. 1.
85		Winkowski Petrus Oppidanus	Gal. Orientalis op. Sanok 21. Catholica Sanocensis	1804 Gber 12	Chirurgia Anatomia An. 1.

	Nomen, Cognomen, Conditio.	Patria, Locus Nativitatis, Ætas, Religio, Circulus.	Annus, Mensis, & Dies immatriculationis.	Cursus Studii.
86	Leonardus Wolski Nobilis	Gal. Occident. Pianów 19. Catholica Kielcensis	1804 9ber 12.	Logica Mathesis An. 1.
87	Nicolaus Wesołowski Ignobilis	Gal. Occident. Kraków 18. Catholica Cracoviensis	1804 9ber 12.	Logica An. 1.
88	Joannes Zeilinger Civis	Gal. Orient. Nowy Sandecz 14. Catholica Cracoviensis	1804 9ber 12.	Logica Mathesis An. 1.
89	Ludovicus Zelkowski Nobilis	Gal. Occident. Wolca 18. Catholica Radomiensis	1804. 9ber 12.	Logica Mathesis An. 1.
90	Joannes Bertholdt Ignobilis	Gal. Occident. Kraków 19 Catholica Cracoviensis	dto	Chirurgia Anatomia An. 1.
91	Josephus Janowski Nobilis	Gall. Orient. Cchow 20 Catholica Sandecensis	dto.	Logica Mathesis An. 1.
92	Carolus Fritsch Ignobilis	Moravia Passek 21. Catholica Olomucensis	dto	dto.
93	Ignatius Łodzinski Nobilis	Gal. Orient. Palczowice 21. Catholica Myslenicensis	1805. Januarius 11.	Logica An. 1.

	Nomen, Cognomen, Conditio.	Patria, Locus Nativitatis, Ætas, Religio, Circulus.	Annus, Mensis, & Dies immatriculationis.	Cursus Studii.
94	Jacobus Łodzinski Nobilis	Galicia Orientalis Palczowice 19 Catholica Myslenicensis	1805 Januarius 11.	Logica An. 1.
95	Fabianus Mikoszewski Nobilis	Gal. Orient. Kłodawa 20. Catholica Jaslensis	1804. 9ber 12.	Logica Mathesis An. 1.
96	Valentinus Nonast Civis	Gal. Occident. Kraków 20. Catholica Cracoviensis	805 Januarius 8.	Logica Mathesis An. 1.
97	Casimirus Sordil Civis	Gal. Orient. Andrychów ~~Zagorze~~ 22. Catholica Myslenicensis	804 9ber 12.	dto.
98	Valentinus Roykowski Civis	Gal. Orient. Zagorze 22. Catholica Myslenicensis	dto	dto.
99	Stanislaus Konopka Nobis	Gal. Orient. Modlnica 18 Catholica Cracoviensis	805. Febr 6.	Physica An. 1.
100	Vincentius Biba Civis	Gal. Orient. Starawieś 20. Catholica Myslenicensis	804 9ber 12.	Logica Mathesis An. 1.
101	Petrus Woydakowski Civis	Gal. Orient. Podgorze 19 Catholica Bochnensis	dto	Mathesis An. 1.

	Nomen, Cognomen, Conditio.	Patria, Locus Nativitatis, Ætas, Religio, Circulus.	Annus, Mensis, & Dies immatriculationis.	Cursus Studii.
102	Paulus Lewartowski Liber Baro	Galicia Orientalis Sienna 17 Catholica Sandecensis	804 Xber 20.	Logica Mathesis an. 1.
103	Franciscus Gawroński Nobilis	Gal. Orient. Radgoszcz 18 Catholica Tarnoviensis	805 Febr 10.	Logica Mathesis an. 1.
104	Joannes Kaistura Oppidanus	Silesia Cæa Strumin 20. Catholica Teschinensis	804 9ber 12.	Logica Mathesis an. 1.
105	Theodorus Kozłowski Nobilis	Borussia Meridionalis Koziegłowy 20. Catholica Ducatus Saveriæ	dto	Logica an. 1.
106	Ernestus Lyro Civis	Silesia Cæa Opavia 18 Catholica Opaviensis	805 Januarius 8.	Physica an. 1.
107	Ernestus Hilburg de Ernfels Nobilis	Gal. Orient. Wieliczka 16. Catholica Bochnensis	dto	dto.
108	Mathias Sobieski Civis	Gal. Orient. Sokal 22. Catholica Zołkieviensis	805 Januarius 5.	dto an. 1
109	Josephus Jaworski Nobilis	Gal. Orient. Chmielow 22. Catholica Rzeszoviensis	805 Januarius 2.	dto.

	Nomen, Cognomen, Conditio.	Patria, Locus Nativitatis, Ætas, Religio, Circulus.	Annus, Mensis, & Dies immatriculationis.	Cursus Studii.	
9	Modestus Kosicki Nobilis	Polonus Chotdowice 19 Catholica Dep. Cracoviense	6 8br 1811	Philosophia 1 Anni	1
10	Michael Skurkowski Nobilis	Polonus Jankowice 18 Cathol Depar. Radomiense	6 8br 1811	Philos. 1mi Anni	2
11	Josephus Jankowski Nobilis	Polonus Varsovia 18 Cathol Depart Varsoviæ	6 8br 1811	Philos 1 Anni	3
12	Martinus Zięba Agricola	Gallicianus Szynwałd 33 Cathol Tarnoviensis	7 8br 1811	Philos 2. Anni	4
13	Blasius Pastwiński Agricola	Gallicianus Sidzina 23 Cathol Myslenicensis	7 8br 1811	Philos. 1 Anni	5
14	Joannes Starwak Agricola	Gallicianus Sidzina 23 Cathol Myslenicensis	7 8br 1811	Philos 1 Anni	6
15.	Michael Straszak Nobilis	Polonus Bydlin 19 Cathol Dep Cracoviense	7 8br 1811	Phil 2. Anni	7

		Nomen, Cognomen, Conditio.	Patria, Locus Nativitatis, Ætas, Religio, Circulus.	Annus, Mensis, & Dies immatriculationis.	Cursus Studii.
9[illegible]	16	Adalbertus Krzymowski Nobilis	Polonus. Krzymowskie 17 Cathol. Dep Siedlecense	7 Obr 1811	Philos. 2 Anni
9[illegible]	17	Johannes Janowski Nobilis.	Polonus Crawovia 17 Catholica Dep Crawoviense	7 Obr 1811	Philos. 2 Anni
96 X	18	Johannes Kowalski Agricola	Gallicianus Trzydrychowice 23 Catholica Mysleniecensis	7 Obr 1811	Philos 2 Anni.
97	19	Benedictus Willant Civis	Polonus. Crawovia 19 Catholica Dep Crawoviense	7 Obr 1811	Philos: 2 Anni.
98	20	Vitalis Witkowski Nobilis	Russia Rubra. Berezowka 23 Catholica Gubern: Kijoviense	7 Obr 1811	Jus 1mo Anni
99	21	Andreas Lagowski	Gallicianus Vetero-Sandecensis 21 Cathol Sandecensis	7 Obr 1811	Philosophia 1 Ann
	22	Johannes Kotarkowski	Gallicianus Vetero Sandecensis 17 Catholi Sandecensis	7 Obr 1811	Philos 1 Anno

		Nomen, Cognomen, Conditio.	Patria, Locus Nativitatis, Ætas, Religio, Circulus.	Annus, Mensis, & Dies immatriculationis.	Cursus Studii.
23		Carolus Matakiewicz Nobilis	Gallicianus Lancut 17 Catholica Resoviensis	8 Obris 1811.	Philosophia 2 Annis
24		Laurentius Harabaszowski Civis	Gallicianus Wadowice 20 Catholica Mysleniecensis	8 Obr 1811	Philosophia 2 Anni 16
25		Michael Kruchowski Nobilis	Gallicianus Porąbka 19 Catholica Sandecensis	8 Obr 1811	Philos. 2 Anni 17
26		Philippus Romanowski Civis	Polonus Crawovia 16 Catholica Depart Crawoviense	8 Obr 1811	Philos 2 Anni 18
27		Antonius Szaster Nobilis	Polonus Crawovia 17 Catholica Dep Crawoviense	8 Obr 1811	Philos: 2 Anni 19
28		Chaimus — Szouel —	in Polonia Wegrow 24 Hebraica dep. Siedlecense	8 Obr 1811	Medicina 1 Anni 20
29		Vincentius Krainski Nobilis	Polonus Mienzice 20 Catholica dep Crawoviense	8 Obr 1811	Philos. 2 Anni 21

	Nomen, Cognomen, Conditio.	Patria, Locus Nativitatis, Ætas, Religio, Circulus.	Annus, Mensis, & Dies immatriculationis.	Cursus Studii.
9[illegible]				
30	Lucas Zychowicz Civis	Polonus Mrzechow 22 Catholica Dep Cracoviense	9 Obris 1811	Philos: 2 Anni
9[illegible] 31	Carolus Parcewski Nobilis	Gallicianus Jasło 18 Catholica Jaslenses	10 Obr 1811	Philos: 1 Anni
96 X 32	Onuphrius Lodyński Nobilis	Gallicianus Nahorce matr 22 Catholica Zaborowiensis	10 Obr 1811	Jus 2 Anni
33 97	Dyonisius Majewski Nobilis	Polonus Slomniki 20 Catholica Dep Cracoviense	10 Obr 1811	Philosop: 1 Ann
34 98	Henricus Jonkowicz Nobilis	Gallicianus Kobiernice 16 Catholica Myslenicensis	12 Obr 1811	Philos 2 Anni
35 99	Josephus Wonast	Polonus Cracovia 28 Catholica Dep: Cracoviense	13 Obr 1811	Philos: 1 Anni

	Nomen, Cognomen, Conditio.	Patria, Locus Nativitatis, Ætas, Religio, Circulus.	Annus, Mensis, & Dies immatriculationis.	Cursus Studii.
36	Josephus Gidlewski Nobilis	Gallicianus Jerzow 21 Catholica Tarnoviensis	14 Obr 1811	Philos 1mus Anni 28
37	Thadeus Skrzyński Nobilis	Gallicianus Lucina 18 Catholica Jasolenis	15 Obr 1811	Jus 1 Anni [illegible] 29
38	Carolus Chwalibog Nobilis	Polonus Dobrow 18 Catholica Depart Kadom	18 Obr 1811	Jus 1 Anni 30
39	Ignatius Chrzanowski Nobilis	Polonus Brzekapice 18 Catholica Depar: Cracovien	18 Obr 1811	Jus 1 Anni 31
40	Johannes Fratti Civis	Gallicianus Klikowowa 20 Catholica Sandecensis	21 Obr 1811	Philos 1mi Anni 32
41	Walbertus Chachlewski Civis	Polonus Corellae piasti 20 Catholica Dep Cracov	22 Obr 1811	Phil 1 Anni 33

	Nomen, Cognomen, Conditio.	Patria, Locus Nativitatis, Ætas, Religio, Circulus.	Annus, Mensis, & Dies immatriculationis.	Cursus Studii.
42	Josephus Chwalibóg Nobilis —	Polonus Skrzypaczowice 17 Catholica Depart. Radomiensis	1811 26 8bris	Jus 1mi Anni
43	Bartholomaeus Prokopowicz Civis	Gallicianus Gorlice 25 Catholice Jaslensis	1811. 26 8bris	Jus 2 Anni
44	Stanislaus Węgierski Nobilis	Polonus Sciborzyce 19 Catholica Dep Cracoviense	26 8bris 1811.	Phil 1 Anni
45	Casimirus Drzewiecki Nobilis	Polonus Kijany 17 Catholica Depart Cracoviense	26 8bris 1811.	Phil 1 Anni
46	Johannes ~~Szyr~~ Szmidzinski Civis	Gallicianus Myślenice 17 Catholica Myslenicensis	26 8bris 1811	Phil 1 Anni
47	Michaël Brzeski Nobilis	Polonus Dembiany 18 Catholica Dep Cracoviense	26 8bris 1811	Phil 1 Anni

	Nomen, Cognomen, Conditio.	Patria, Locus Nativitatis, Ætas, Religio, Circulus.	Annus, Mensis, & Dies immatriculationis.	Cursus Studii.
48	Adalbertus Dziurkowski Civis	Polonus Miechow 19 Catholica Dep Cracoviense	28 8bris 1811	Phil 1 Anni.
49	Felix Gajewicz Civis	Polonus Miechow 17 Catholica Dep Cracoviense	28 8bris 1811.	Phil 1 Anni
50	Israël Schanzer Chirurgus	Polonus Olkusz 18 Judaica Depart Cracov	29 8bris 1811	Chirurgia 1 Anni
51	Johannes Remiaszowski Agricola	Gallicianus Ratutow 20 Catholica Sandecensis	30 8bris 1811	Phil 1 Anni
52	Casimirus Gargulski Civis	Gallicianus Okowice 28 Catholica Cer. Bochnensis	3 9bris 1811	Philos. 1 Anni
53	Dominicus Gawroński Nobilis	Gallicianus Szanowice 21 Catholica Sandecensis	9 9bris 1811	Philos. 1 Anni

	Nomen, Cognomen, Conditio.	Patria, Locus Nativitatis, Ætas, Religio, Circulus.	Annus, Mensis, & Dies immatriculationis.	Cursus Studii.
54	Thadeus Lipski Nobilis	Gallicianus Lysa-Gora 17 Catholica Tarnoviensis	1811 19 9br	Phil 1 Anni
55	Petrus Przybylski Civis	Polonus Rastawice 17 Catholica Dep Cracoviense	1811 20 9br	Phil 1 Anni
56	Felix Jarocki Nobilis	Polonus Pacanow 20 Catholica Cracoviense Dep	1811 22 9br	Jus 2 Anni
57	Josephus Kwasniewski ~~Nobilis~~ Civis	Polonus Staszow 19 Catholica Dep Radomiense	1811 23 9br	Phil 1 Anni
58	Nepomucenus Sztanderski Nobilis	Polonus Gotaczowy 23 Catholica Dep Cracoviense	1811 23 9br	Jus 2 Anni
59	Josephus Galinski Mobilis	Gallicia Odrowąż 20 Catholica Sandecensis	3 10br 1811	Phil 1 Anni

	Nomen, Cognomen, Conditio.	Patria, Locus Nativitatis, Ætas, Religio, Circulus.	Annus, Mensis, & Dies immatriculationis.	Cursus Studii.
60	Stanislaus Wilkoszewski Nobilis	Gallicianus Dluga-Łąka 25 Catholica Cir Sandecensis	1812 Januarii 15	Jus 2di Anni 52
61	Cajetanus Kowalski Civis	Polonus Cracovia 25 Catholica Dep Cracov	1812 Januarii 15	Jus 2di Anni 53
62	Ludovicus Wolff Civis	Polonus Cracovia 19 Catholica Dep Cracov	1812 Januarii 15	Jus 2di Anni 54
63	Andreas Rydel Nobilis	Gallicianus Zelichow 19 Catholica Circ Tarnoviensis	1812 Januarii 15	Jus 2di Anni 55
64	Josephus Gawronski Nobilis	Polonus Zdanow 20 Catholica Dep Radomiensis	1812 Januarii 15	Jus 2di Anni 56

64

	Nomen, Cognomen, Conditio.	Patria, Locus Nativitatis, Ætas, Religio, Circulus.	Annus, Mensis, & Dies immatriculationis.	Cursus Studii.
9	65 Stephanus Moehnacki Nobilis	Gallicianus Banica 26 Catholica Circ Sandecensis	1812 Januarii 15	Jus 2di Anni
9	65 Jacobus Miętuszowski ~~Nobilis~~	Gallicianus Ciche 22 Catholica Circ Sandecensis	1812 Januarii 15	Jus 2di Anni
96 X	66 Thomas Maciejowski Nobilis	Gallicianus Grybow 25 Catholica Circ Sandecensis	1812 Januarii 15	Jus 2di Anni
97	67 Josephus Zyciński Nobilis	Polonus Swoszowice 21 Catholica Dep Cracov	1812 10 Aprilis	Philos 1 Anni
98	68 ~~Wenceslaus~~ Vencesłaus Maciejowski Civis	Polonus Petricovia 20 Catholica Departamentum Calissiense Districtus Petricoviensis	1812 10 Aprilis	Objecta Philosophiae Literariae

	Nomen, Cognomen, Conditio.	Patria, Locus Nativitatis, Ætas, Religio, Circulus.	Annus, Mensis, & Dies immatriculationis.	Cursus Studii.
1	Josephus Muczkowski Civis	Polonia Betzyce in depart Lublinensi X 17 Catholica	1812 12 8bris 22	Philosophia 1mi Anni
2	Adam Mikołowski Nobilis	Polonus, Wielogura Depart Radom 30	1812 23 8bris	~~Philosophia~~ Jus 1mi Anni

	Nomen, Cognomen, Conditio.	Patria, Locus Nativitatis, Ætas, Religio, Circulus.	Annus, Mensis, & Dies immatriculationis.	Cursus Studii.
	Pro	Anno	1813/14 Scholastico	
1°	Franciscus Nyplasy Nobilis	Hungaria, Sabaria in Comitatu Castri Ferrei 28 Catholica	1813 7bris die 29	Medicinae objecta, quae restant ab iis quae jam absolvit
2°	Franciscus Farnezy Nobilis	Polonus Zamosci in Depart. Lublinensi 19 Catholica	1813 7bris die 30	Cursus Philosophiae 1 Anni
3	Trojański Cajetanus Civis	Polonus Lublin 16 Catholica Depart Lublinensis	1813 7bris die 30	Cursus Philo 1 Anni
4	Lucas Łosowski Nobilis	Polonia Siedlina Depart. Plocense	1813 8bris die 12	Cursus Philosophiae 1 Anni
5	Josephus Sapadowski Civis	Gallicianus Sandecz 18 Catholica Circulus Sandecensis	1813 8bris Die 12	Cursus Philos 1 et 2 Anni
6	Michaël Gorkiewicz Civis	Polonia Cracovia 19 Catholica in Dep Cracov	1813 8bris Die 13	Cursus Philos 1mi Anni

	Nomen, Cognomen, Conditio.	Patria, Locus Nativitatis, Ætas, Religio, Circulus.	Annus, Mensis, & Dies immatriculationis.	Cursus Studii.
7	Franciscus Swidrowicz Civis	Polonus Cracovia 20 Catholica in Depart Crac	1813 8bris 13	Philosophia 1mi Anni
8	Franciscus Samlicki Civis	Gallicianus Bochnia 19 Catholica in Circulo Bochn	1813 8bris 13	Philosophia 1 Anni
9	Nicolaus Kotulski Civis	Gallicianus Skawina 23 Catholica in Circ Mislenen	1813 8bris 13	Philosophia 1 Anni
10	Vincentius Piątkowski Nobilis	Gallicianus Wisnicz ~~in Circ Bochen~~ 18 Catholica Circ Bochn	1813 8bris 15	Philosophia 1mi Anni
11	Andreas Frydrych Civis	Polonus Kielce 17 Cathol. Depart Radom	1813 8bris 16	Philosophia 1mi Anni
12	Jacobus Mazurkiewicz Civis	Gallicianus Tuchow 21 Catholica in Circ Tarnow	1813 8bris 16	Philosophia 1mi Anni

	Nomen, Cognomen, Conditio.	Patria, Locus Nativitatis, Ætas, Religio, Circulus.	Annus, Mensis, & Dies immatriculationis.	Cursus Studii.
13	Vincentius Musialdwicz Civis	Polonus Cracovia 20 Catholica Dep: Cracov	1813 Octobris die 17.	Philosophia 2di Anni
14	Franciscus Łącki Nobilis	Polonus Skidziń 20 Catholica Depart: Cracov Districtus Scalbimiriensis	1813 Julii die 6	Objecta Philosophiae 2 Anni
15	Josephus Fox Civis	Gallicia Willamowice 20 Catholica Myslenicensis	1814 Julii die 6.	Objecta Philosophiae 1 Anni
16	Carolus Fihauser Nobilis	Gallicia Gdow 18 Catholica Bochnensis	1813 Julii die 6	Objecta Philosophiae 1 Anni
17	Vincentius Szpor Civis	Polonus Cracovia 18 Catholica Dep. Cracovien	1814 Julii 8.	Objecta Philosophiae 1mi anni
18	Nathanus Szmelcer Judaeus	Polonia Casimiria ad Cracov 21 Judaica Depart Cracov	1814 Julii die 15	Objecta Fac Medicae

	Nomen, Cognomen, Conditio.	Patria, Locus Nativitatis, Ætas, Religio, Circulus.	Annus, Mensis, & Dies immatriculationis.	Cursus Studii.
19	Josephus Lubiński Nobilis	Polonus Zagość in Departam: Cracoviensi 18 Catholica Districtus Kobnicensis	1814 Julii 19	Objecta Philosophiae Scientiarum Exactarum.
20	Joannes Bąkowski Civis	Polonus. Bąkowa Góra 18 Catholica Depart Kalisz	1814 Julii 30.	Objecta Philosophiae 2di Anni
21	Michaël Skotnicki Nobilis	Polonus Rudno 21 Catholica Depart Lublin	1814 Julii 30	Objecta Philosophiae 2di Anni

Anno 1814 secundum Statuta Directionis Ed. publ.

	Nomen, Cognomen, ~~Cognomen~~	Patria, Locus Nativitatis, Ætas, Religio, Circulus.	Annus, Mensis, & Dies immatriculationis.	Cursus Studii. absolutus et absolvendus.
9	Stephanus Porembski	Polonus Czysta Dembina 19 Catholica Depart Lublin	1814 September dies 19ma	absolvit Studia Gymnasialia Lublini. absolvet Cursus Logicae Matheseos. Historiae Univers Phisicae
9	Johannes Zienkowski	Polonus Zamoscium 17 Catholica in Depart Lublin	1814 September dies 19ma	absolvit Studia Gymnas: Lublin absolvet Cursus Logicae Matheseos Historiae Univers Bibliographiae
96 X	3 Jo: Cantius Wasilewski	Polonus Wyrzownica 18 Catholica Depart Radom	1814 September dies 29	absolvit Studia Gymn: Cracoviae absolutum Mathesim Phisicam Historiam Univers Logicam Liter: Gallicam
97	4 Bartynowski Petrus	Polonus Cracovia 18 Catholica in Depart Cracov	1814 September dies 30	absolvit in Licaeo Cracov absolutum Phisicam Mathesim Historiam Univers Logicam
98	5 Walczyński Antonius	Polonus Radoszyce 18 Catholica in Depart Radom	1814 September dies 30	absolvit Studia in Licaeo Cracov absolutum Mathesim Hist Univers Phisicam Logicam

	Nomen, Cognomen, Conditio.	Patria, Locus Nativitatis, Ætas, Religio, Circulus.	Annus, Mensis, & Dies immatriculationis.	Cursus Studii. absolutus, et absolvendus.
6	Jacobus Kierowski	Polonus Kielce 21 Catholica in Depart Radom	1814 3 8bris	absolvit in Gymnas Kielcens. absolvet Logicam Phisicam Mathesim Hist Univers
7	Augustinus Zdzarski	Polonus Strzałkow 19 Catholica in Depart Calissiens.	1814 3 8bris	in Gymnas Cracov absolvet Logicam Phisicam Mathesim
8	Josephus Jakubowski	Polonus Pinczow 18 Catholica in Dep Crac	1814 3 8bris	in Gymn Cracov absolvet Phisicam Mathesim Hist Univ Logicam
9	Stanislaus Borzycki	Polonus Busk 22 Catholica Dep Cracov	1814 3 8bris	in Gym Kielce absolvet Logicam Phisicam Mathesim Hist Univers
10	Cajetanus Trojański	Polonus Lublinum 17 Catholica in Dep Lublin	1814 3 8bris	Phil 1m Ann Ethicam Astronomiam Mathesim Philologiam
11	Adamus Smolikowski	Polonus Lublinum 18 Catholica in Dep Lublin	1814 3 8bris	absolvit Gymnas Lublin absolvet Hist Univers Phisicam Mathesim
12	Johannes Nowinski	Polonus Cracovia 20 Catholica in Dep Cracov	1814 3 8bris	in Gym Cracov Logicam Mathesim Phisicam Hist Univers

	Nomen, Cognomen, Conditio.	Patria, Locus Nativitatis, Ætas, Religio, Circulus.	Annus, Mensis, & Dies immatriculationis.	Cursus Studii. absolutus et absolvendus
9	13 Antonius Niedzielski	Polonus Varsovia 20 Catholica in Dep Varsov	1814 4 8br	absolvit in Liceo Crac absolutum Chemiam Zoologiam, Botan Mineralogiam Phisicam Anatomiam Chirurgiam Th
9	14 Stanislaus Wielogłowski	Polonus Gruszow 18 Catholica in Dep Cracov	1814 4 8br	absolvit Studia in Liceo Cracov absolvit Logicam Hist Univer Phisicam Mathesin Bibliogr
96 X	15 Leo Korytowski	Polonus Cracovia 18 Catholica in Dep. Crac	1814 4 8br	absolvit Studia in Liceo Crac absolvit Logicam Mathesin Hist Univ Bibliogr Phisicam
97	16 Jacobus Kowszewicz	Polonus Berescae 21 Catholica Dep Lublin	1814 6 8br	absolvit Gymn Lublin absolvit ~~Phi~~ Chemiam Zoologiam, Botan Mineralogiam Phisicam.
98				
99				

	Nomen, Cognomen, Conditio.	Patria, Locus Nativitatis, Ætas, Religio, Circulus.	Annus, Mensis, & Dies immatriculationis.	Cursus Studii.
17	Adalbertus Muridlenski	Gallicianus Rogoinek 21 Catholica Sandecensis	1814 7 8br	absolvit studia in Podolinica absolvit Logicam, Methaphisicam Hist. Universalem
18	Valentius Mlodowski	Polonus Posnania 24 Catholica Depart Posnan	1814 7 8br	absol: studia in Gimn: Vratislav absolutum Chemiam Pharmaciam Zoologiam, Botan Mineralogiam.
19	Carolus Kordowski	Polonus Stopnica 25 Catholica Dep Cracov	1814 7 8br	absolvit Syntaxem in Gimnasio Cracov absolutum Chemiam Pharmaciam Zoologiam, Botan Mineralogiam
20	Ignatius Kordowski	Polonus Stopnica 28 Catholica Dep Cracov	1814 7 8br	absolvit Syntaxem in Gim Crac absolutum Chemiam Pharmaciam Zoolog: Botan Mineralog.
21	Josephus Pękosławski	Polonus Szydłow 20 Catholica Dep Cracov	1814 7 8br	absol: studia in Liceo Cracov absolutum Hister Univers Logicam Mathesin
22	Alexander Maszewski	Polonus Cracovie 17 Catholica Dep Cracov	1814 7 8br	absol: studia in Liceo Cracov absolutum Hist Univers. Logicam Mathesin

	Nomen, Cognomen, Conditio.	Patria, Locus Nativitatis, Ætas, Religio, Circulus.	Annus, Mensis, & Dies immatriculationis.	Cursus Studii.
23	Cantius Jarczyński	Polonus Cracovia 23 Catholica in Dep. Cracov.	1814 7 8br	absolvit Studia nempe Syntaxem in Gymn. Cracov. absolutus Chemiam Pharmaciam Zoologiam Bot. Mineralogiam
24	Franciscus Małkolski	Gallicianus Dulcza 22 Catholica Tarnoviensis	1814 7 8br	absolvit Calissii in Gymnasio absolutus Phisicam Mathesin Logicam Hist. Univers. Litt. Gallicam
25	Hiacynthus Strapał	Polonus Bydlin 19 Catholica Dep. Cracov.	1814 7 8br	absolvit Wąchocii in Gymnasio absolutus Phisicam Mathesin Logicam Hist. Univers. Litt. Gallicam
26	Jacobus Sołdoniewski	Gallicianus Łężyny 25 Catholica Tarnoviensis	1814 8 8br	absolvit Gimnaz. Tarnovii absolutus Philosophiam 1 Anni
27	Petrus Oleszkiewicz	Polonus Sulejow 20 Catholica Dep. Radomiense	1814 8 8br	abs. Gymn. in Wąchock absolutus Logicam Phisicam Mathesin Hist. Univers. Litt. Gallicam
28	Paulus Krzyżanowski	Polonus Cracovia 16 Catholica Dep. Cracov.	1814 8 8br	absolvit objecta Phae 2di Anni absolutus Mathesin Sublim. Astronomiam

	Nomen, Cognomen, Conditio.	Patria, Locus Nativitatis, Ætas, Religio, Circulus.	Annus, Mensis, & Dies immatriculationis.	Cursus Studii.
29	Josephus Polecki	Polonus Lelow 26 Catholica Dep. Cracov.	1814 9 8br	absolvit Studia in Gymn. Opoliensi absolutus. Philosoph. 1 Anni
30	Michaël Ordowski	Polonus Lelow 19 Catholica Dep. Cracov.	1814 10 8br	absolvit Gymnaz. Petricovii absolutus Logicam Hist. Univers. Phisicam Bibliographiam
31	Augustinus Milde	Bohemus Praszkowice 20 Catholica Leitmericiensis	1814 11 8br	absolvit studia Theologica in Semin. Stradom absolutus. Philosophiam
32	Gaspar Turowicz	Polonus Cracovia 16 Catholica Dep. Cracov.	1814 12 8br	absolvit 1a Class. in Scholis Depart. Crac. absolutus Anatomiam Chirurgiam inferiorem
33	Franciscus Poniński Comes	Polonus Małoszow 16 Catholica in Dep. Cracov.	1814 12 8br	absolvit in Academia Militari Viennae absolutus Logicam Mathesin Phisicam Hist. Univers. Bibliographiam
34	Antonius Wałczyński	Polonus Cracovia 16 Catholica Dep. Cracov.	1814 13 8br	absolvit in Schol. Provinc. absolutus Anatomiam Chirurgiam
35	Sebastianus Kondracki	Polonus Cracovia 15 Catholica Dep. Cracov.	1814 13 8br	absolvit in Scholis Provinc. absolutus Anatomiam

	Nomen, Cognomen, Conditio.	Patria, Locus Nativitatis, Ætas, Religio, Circulus.	Annus, Mensis, & Dies immatriculationis.	Cursus Studii.
36	Eduardus Barant	Silesiensis Opava 19 Catholica Circulus Opaviensis	1814 14 8br	absolvit 4m Class in Sch: Dep Crac absolutus Chemiam Pharmaciam Mineralogiam Zool: Botan
37	Jacobus Baryczka	Polonus Gallic Szczepanow 19 Catholica Circ: Bochensis	1814 14 8br	absolvit Studia in Gym Tarnov absolutus Logicam Mathesim Chemiam ~~Phisic~~ absolvit Studia in Collegio Corporis Xti absolutus Anatomiam Chirurgiam
38	Philippus Majewski	Polonus Cracovia 18 Catholica Dep Cracov	1814 15 8br	absolvit Studia in Collegio Corporis Xti absolutus Anatomiam Chirurgiam
39	Antonius Glotz	Polonus Pietrzykow 17 Catholica Dep Calisiense	1814 18 8br	absolvit in Gymn Calisiensi absolutus Mathesim Hist Univers Phisicam Logicam Litter: Gallicam Bibliographiam
40	Johannes Piątkowski	Polonus Cracovia 20 Catholica Dep Cracov	1814 20 8br	absolvit 4m Class in Scholis Deper absolutus Pharmaciam Chemiam Mineralogiam Zoolog: et Botan
41	Johannes Łopuski	Polonus Cracovia 30 Catholica Dep Cracov	1814 20 8br	absolvit in Gymn Cracov absolutus Chirurgiam Theo et Pract Phisiologiam Pharmaciam Materiam Medic.

	Nomen, Cognomen, Conditio.	Patria, Locus Nativitatis, Ætas, Religio, Circulus.	Annus, Mensis, & Dies immatriculationis.	Cursus Studii.
42	Mathias Kubicki	Polonus Podgorze 25 Catholica Dep Cracov	1814 22 8br	absolvit Class 1m in Gymnas Cracov absolutus Anatomiam Chirurgiam Art Obstetriciam
43	Athanasius Bonkiewicz	Polonus Łagiewniki 17 Catholica Depart Cracov	1814 25 8br	absolvit studia in Gymn: Sandomir absolutus Logicam Mineralogiam Zoolo et Botan Hist. Univers. Bibliograph
44	Stanislaus Bonkiewicz	Polonus Łagiewniki 17 Catholica Dep Cracov	1814 25 8br	absolvit studia in Gymn: Sandomir absolutus Logicam Mineral. Zool: et Botan Hist Univers Bibliograph
45	Andreas Dobiecki	Polonus Krasocin 15 Catholica Dep Radomsk	1814 26 8br	absolvit studia in Coll: Varsov absolutus Logicam Chemiam Mineralogiam Zool: et Botan
46	Theodorus Jaworski	Gallicianus Wierzbowic 22 Catholica Circulus Samborz	1814 31 8br	absolvit Poësim Leopoli absolutus Logicam Hist: Univers. Mathesim
47	Josephus Rysch	Gallicianus Hatenow 21 Catholica Circulus Myslenz	1814 19 9br	absolvit in Gymn Cracov absolutus Hist Univers. Phisicam Logicam Mathesim

	Nomen, Cognomen, Conditio.	Patria, Locus Nativitatis, Ætas, Religio, Circulus.	Annus, Mensis, & Dies immatriculationis.	Cursus Studii.
9	48 Mathias Zamarlinski	Gallicianus Gordanow 21 Catholica Myslenicens	1814 27 9bris	absolvit Gymn. Podolinensis absolutus Logicam
9	49 Adalbertus Rogoziński	Polonus Podgorze 16 Catholica Depart Cracov	1814 27 9bris	absolvit Normalia in Podgorze absolutus Chirurgiam Anatomiam
96 X	50 Felix Midowicz	Gallicianus Stary Sącz 18 Catholica Sandecensis	1814 3 10bris	absolvit Gymn: Podolinen absolutus Logicam Pedagogicam Hist Univers
97	51 Blasius Gutkowski	Polonus Piotrkow 19 Catholica Depart Calissiense	1814 21 8bris	absolvit Gimnas Petricovii absolutus Anatomiam Phisiologiam Chirurg Theor Philosophiam
98	52 Vincentius Tarnawski	Polonus Opatow 20 Catholica Depart Radom	1815 31 Janu	absolvit in Gymn: Sandom absolutus Logicam
99	52			

A 1ma 8bris 1815 16 An.

	Nomen, Cognomen, Conditio.	Patria, Locus Nativitatis, Ætas, Religio, Circulus.	Annus, Mensis, & Dies immatriculationis.	Cursus Studii.
1	Ignatius Dąbski Nobilis	Polonus Nieszkow in Depart Cracoviensi 16 Catholica	4 3 8bris 1815	absolvit studia Vindobonae absolutus Hist. Univers. Philosophiam Phisicam Mathesim Element
2	Smoczyński Andreas Civis	Polonus Nakło 24 Catholica Depart Bygdoscense	4 5 8bris 1815	absolvit Gymnas in Bydgosz absoluturus Philosophiam Histor: Universalem Phisicam
3	Postawka Maximilianus Civis	Polonus Cracovia 18 Catholica Depart Cracoviense	4 5 8bris 1815	absolvit in Gymn Cracov. absolutus Hist Univers. Philosophiam Mathesim Elem Phisicam.
4	Krzyżanowski Josephus Civis	Polonus Cracovia 16 Catholica Dep Cracov	4 5 8bris 1815	absolvit studia in Liceo Cracov absolutus Philosophiam Hist. Univers. Phisicam Mathesim
5	Janicki Stanislaus Nobilis	Polonus Moskarzew 17 Catholica Dep Cracov	4 5 8bris 1815	absolvit studia in Liceo Cracov absolutus Hist Univers Mathesim Phisicam Philosophiam
6	Wikiel Casimirus Civis	Polonus Polanka 22 Catholica Circ: Myslenicen	4 5 8bris 1815	absolvit in Liceo Cracov absolutus Hist Univers Philosophiam Mathesim Theologiam

	Nomen, Cognomen, Conditio.	Patria, Locus Nativitatis, Ætas, Religio, Circulus.	Annus, Mensis, & Dies immatriculationis.	Cursus Studii.
7	Felix Pancer Nobilis	Polonus Bodrechow 17 Catholica Depart Radom	1815 4 5 8bris	absolvit in Liceo Cracov absolutum Hist Univers Philosophiam Physicam Mathesin
8	Ignatius Jabłoński Nobilis	Polonus Grembatow 17 Catholica Dep Cracov	1815 4 5 8bris	absolvit in Liceo Cracov absolutum Philosophiam Hist Univers Mathesin Physicam
9	Adamus Mazurkiewicz Civis	Polonus Cracovia 18 Catholica Dep Cracov	1815 4 5 8bris	absolvit in Liceo Cracov absolutum Philosophiam Physicam Mathesin Hist Univers
10	Ignatius Lubenski Civis	Polonus Kenty 20 Catholica Circul Myslenice	1815 4 5 8bris	absolvit in Liceo Cracov absolutum Philosophiam Physicam Hist Univers Mathesin
11	Andreas Willam Civis	Polonus Opatow 22 Catholica Depart Radom ~~Catholica~~	1815 d. 5. 8bris	absolvit Cursum Anni in Facult ~~Philosophiam~~ absolutum Jus Romanum
12	Nicolaus Chomentowski Nobilis	Polonus Cracovia 18 Catholica Dep Cracov	1815 4 5 8bris	absolvit in Liceo Cracov absolutum Philosophiam Hist Univers. Physicam Literaturam.
13	Antonius Durzyński Civis	Polonus Stawata 18 Catholica Palatin: Volhynienses	1815 4 5 8bris	absolvit in Liceo Cracov absolutum Philosophiam Physicam Zoologiam

	Nomen, Cognomen, Conditio.	Patria, Locus Nativitatis, Ætas, Religio, Circulus.	Annus, Mensis, & Dies immatriculationis.	Cursus Studii.
14	Hantius Smulikowski Nobilis	Polonus Lublinum 17 Catholica Depart Lublinen	1815 7 8bris	absolvit studia in Gymn: Lublinen absolutum Hist Univers Philosophiam Bibliographiam Mathesin Physicam
15	Michael Strzewski ~~[illegible]~~ Andreas Janikowski Nobilis	Polonus Cracovia 23 Catholica Depart Cracov	1815 8 8bris	absolvit in Gymnas Cracoviensi absolutum Philosophiam Mathesin
16	Romulus Suchodolski Nobilis	Polonus Rajowiec 20 Catholica in Depart Lublinen	1815 10 8bris	absolvit in Gymn Cracov absolutum Philosophiam Mathesin Physicam Historiam Univers
17	Johannes Amort Civis	Polonus Cracovia 16 Catholica in Depart Cracov	1815 10 8bris	absolvit in Gymn Lublin: absolutum Philosophiam Physicam. Bibliographiam Histor: Univers
18	Bartholomaeus Pokutyński Nobilis	Polonus Wielopole 23 Catholica in Circulo Tarnov	1815 10 8bris	absolvit in Gymn Cracoviensi absolutum Philosophiam Histor Univers Physicam Math: Element
19	Martinus Swiniarski Nobilis	Polonus Swiniary 23 Catholica Depart Sieliense	1815 10 8bris	absolvit in Univers Vindobonen absolutum. ~~Phil~~ Ethicam. Histor Univers ~~Literatura Polon~~ Physicam Mathes: Element absolvit studia in Seminario Węgrowiensi absolutum Literat Polon Hist Univers Philosophiam

		Nomen, Cognomen, Conditio.	Patria, Locus Nativitatis, Ætas, Religio, Circulus.	Annus, Mensis, & Dies immatriculationis.	Cursus Studii.
9	20	Augustinus Wrzesowski Curis	Polonus Wygnan 23 Catholicus Depart Sandom	1815 10 8bris	absolvit studia in Lyceum Wygnan absolutorium Astronomiam Matth. Lublinenses Chemiam Physicam
9	21	Johannes Solarczyk Rusticus	Polonus Skawa 21 Catholicus Circul: Myslenic	1815 10 8bris	absolvit in Gymn Wadowicen absolutorium Philosophicam Hist Universi;
96	29	Joseph Woyciech Rusticus	Polonus Panice 22 Catholicus Circul Myslenic	1815 10 8bris	abolvit in Wadowicen absolutorium Philosophicam Hist Universa
X 97	29	Thomas Kalyński Curis	Polonus Lukawa 18 Catholicus Depart Radomen	1815 10 8bris	abolvit in Gymn Cracov absolutorium Philosophicam Mathesin Physicam Literat Latinam
98	24	Edward Bazant civis	Polonus Cracov ~~Catholicus Rom.~~ 20 Catholicus in Silesia	1815 10 8bris	absolvit in Gym. Cracovien absolutum Histor: Natur: Chemiam; Farma:
99	25.	Ignatius Bąkiewicz Civis	Polonus Kielcien 22 Catholicus Dep: Radom:	1815. 10 8bris	absolvit in Gym: Cracov absolutum Zoologiam; Mineralogiam Botham Chemiam Pharmaciam

		Nomen, Cognomen, Conditio.	Patria, Locus Nativitatis, Ætas, Religio, Circulus.	Annus, Mensis, & Dies immatriculationis.	Cursus Studii.
	26	Andreas Lukaszki Nobilis	Polonus. Cracovie 17 Catholicus Depart Cracov	1815 10 8bris	abvolvit studia in Gymn Cracov absolutorium Philosophicam Mathesin Hist Univers Physicam
	27.	Stanislaus Smorggiewicz	Polonus. Pyzdrzejow 22. Catholicus Dep: Calisiens:	1815. 10. 8bris.	absolvit in Gym: Cracovien: absolutarus. Historiam Natur: Chemiam: Farmac.
	28.	Antonius. Alexandrowicz civis. —	Polonus. Varsovien 26. Catholicus Dep: Varsov	1815. 10. 8bris.	absolvit in Gym Varsovien absolutarus. Historiam: Natur: Chemiam. Pharmaciam
	29.	Hercules. Wielowiejski Nobilis.	Polonus Lubcza. 16. Dissidens Dep: Cracov	1815. 10. 8bris.	absolvit in Gym: Cracovien absolutarus. Logicam: Historiam Univers: Physicam. Mathematicam, mixt.
	30	Leo Nawianowski Nobilis	Volhynus Wodnowice 17 Catholicus Dep: Calisiense	1815 10 8bris	abvolv: in Gymn Cracov absolutum Philosophiam Hist. Univers Liter Polonicam Bibliographiam Mathesin Physicam
	32.	Matthaeus. Czarnecki. Nobilis	Polonus. Chmielnik. 20. Catholicus Dep: Cracov	1815. 10. 8bris.	absolvit in. Kielcen absolutarus Logicam Ethicam Historiam Univers

	Nomen, Cognomen, Conditio.	Patria, Locus Nativitatis, Ætas, Religio, Circulus.	Annus, Mensis, & Dies immatriculationis.	Cursus Studii.
32	Felix Jwanicki Civis	Polonus Staszów 18 Catholica Dep: Radom	1815. 10 8bris	absolvit in Kielce absoluturus Logicam Historiam Univers Mathematicam mi Zoologiam
33	Hantius Kobylański Nobilis	Polonus Opole 20 Catholica Dep Lublin	1815 11 8bris	abs: in Gym Lublin absoluturus Philosophiam Hist Univers Bibliographiam Mathesim Phisicam
34	Petrus Krasnicki Nobilis	Polonus Lublin 21 Catholica Dep Lublin	1815 11 8bris	absolvit in Gym n Lublin; absoluturus Philosophiam Phisicam Chemiam Zoologiam Botanicam Anatomiam Phisiologiam
35	Jozef Korde Civis	Polonus Cracovia 16 Catholica Cracov	1815. 11. 8bris	absolvit in Cracovia absoluturus Chemiam Historiam Natur. Zoologiam Anatomiam
36	Joannes Fedynkiewicz Civis	Polonus Przemysle 25 C Graeca Galitia Orien:	1815. 11. 8bris	absolvit Lublini absoluturus Zoologiam Mineralogiam Botanicam Chemiam Sarmatiam
37	Josephus Willam Civis	Polonus Tendiszów 19 Catholica Depart: Cracovi	1815. 11. 8bris	absolvit cursum primi anni in Univers: Cracovi absoluturus Jus Natur: Ethicam Historiam Univer:

	Nomen, Cognomen, Conditio.	Patria, Locus Nativitatis, Ætas, Religio, Circulus.	Annus, Mensis, & Dies immatriculationis.	Cursus Studii.
38	Johannes Kasprowski Nobilis	Polonus Stupiahowa 24 Catholica Dep Radom	1815 12. 8bris	absolvit in Stupnowa absoluturus Philosophiam Mathesim Literat Polonum Zoologiam Botan Mineralogiam
39	Stanislaus Trzciński Nobilis	Polonus Cracovia 18 Catholica Dep: Cracovien	1815 12. 8bris	absolvit in Gym: Cracovien: absoluturus Mathesim Philosophiam Phisicam Zoologiam et Botanicam Mineralogiam
40	Antonius Bogdański Rusticus	Polonus Nawriowa 20 Catholica Sandecensis	1815 13 8bris	absolvit Podolinae absoluturus Philosophiam Hist Univers Mathesim Elem
41	Felix Rosenbusz Nobilis	Polonus Lublin 18 Catholica Dep Lublin	1815 13 8bris	absolvit Lublini absoluturus Philosophiam Bibliographiam Hist Univers Phisicam Chemiam
42	Vincentius Jarocki Nobilis	Polonus Dalechny 21 Catholica Dep Cracov	1815 13 8bris	absolvit in Gym: Cracovien Philosophiam Histor: Univer Histor: Natur: Mathesim mi Chemiam
43	Carolus Jerzowski	Polonus Gierczyce 19 Catholica Cir: Bohemi	1815 13. 8bris	absolvit in Gym: Cracovien absoluturus Philosophiam Historiam Univer Histor: Natur

	Nomen, Cognomen, Conditio.	Patria, Locus Nativitatis, Ætas, Religio, Circulus.	Annus, Mensis, & Dies immatriculationis.	Cursus Studii.
44	Gaspar Trąbski Civis	Polonus Wola Olszowska 24 Catholica Circul. Myslenicen.	1815 13 8bris	absolvit Cracoviae absolutus Hist. Univers. Philosophiam
45	Fabianus Wrześniowski Civis	Polonus Koprzewnica 20 Catholica Depart. Radom.	1815 14 8bris	absolvit Koprzewnicae absoluturus Zoologiam ad Botanica Mineralogiam Chemiam Pharmaciam
46	Josephus Czapulowicz Nobilis	Polonus Stawice 17 Catholica Depar. Cracov.	1815. 18. 8bris	absolvit in Gym. Cracoviensi absoluturus Philosophiam Historiam Univers. Phisicam Mathesim
47	Josephus Mejer Civis	Polonus Łomża 56 Catholica Depar. Łomżen.		absoluturus Phisicam Historiam Natur. Mineralogiam
48	Antonius Przesmycki Nobilis	Polonus Siemonia 19 Catholica Depar. Cracov.	1815. 18. 8bris	absolvit in Gym. Cracoviensi absoluturus Philosophiam Historiam Univers. Phisicam Mathesim
49	Adamus Przesmycki Nobilis	Polonus Rathowice 20 Catholica Depar. Radom.	1815 18. 8bris	absolvit in Gym. Kielcensi absoluturus Philosophiam Historiam Univers. Phisicam Mathesim

	Nomen, Cognomen, Conditio.	Patria, Locus Nativitatis, Ætas, Religio, Circulus.	Annus, Mensis, & Dies immatriculationis.	Cursus Studii.
50	Ludovicus Sobolowski Nobilis	Polonus Dębowiec 17 Catholica Cir. Jasło Galicia	1815. 19. 8bris	absolvit in Cielcensi absoluturus Philosophiam Historiam Universa Mathesim
51	Joannes Cantius Łącki Nobilis	Polonus Groiec 18 Catholica Cir. Cracovien.	1815. 19. 8bris	absolvit Podoliae absoluturus Philosophiam Historiam univers. Phisicam
52	Joannes Amort Civis	Polonus Cracovia 19 Depar. Cracovien.	1815. 19. 8bris	absolvit in Gym. Cracoviensi absoluturus Philosophiam Historiam universa Mathesim Phisicam
53	Franciscus Lider Nobilis	Polonus Besovia 23 Catholica Cir. Seburgensi	1815. 20. 8bris	absolvit Varmiensis absoluturus Philosophiam Historiam Univers. Phisicam Mathesim
54	Josephus Bontani Nobilis	Pononus Groiec 18 Catholica Depar. Radom.		absolvit Cielcien. absoluturus Philosophiam Historiam Univers. Literaturam Polon.
55	Josephus Nawacki Nobilis	Polonus Myslenice 22 Catholica Cir. Mislenicen.	1815. 20. 8bris	absolvit in Gym. Cracovien. absoluturus Historiam Natural. Chemiam Pharmaciam Anathomiam

	Nomen, Cognomen, Conditio.	Patria, Locus Nativitatis, Ætas, Religio, Circulus.	Annus, Mensis, & Dies immatriculationis.	Cursus Studii.
56.	Felix Skarbiński Civis	Polonus Cracoviae 16. Depar. Cracovien	1815. 25 8bris	absoluturus. Philosophiam. Chemiam Phisicam.
57.	Tomas Nalepa. Civis.	Polonus Mislenicensis 21. Cir. mislenicien	1815. 31. 8bris	absolvit Podoliniensis absoluturus. Philosophiam Phisicam. Historiam Univer.
58	Michaël Wąsowicz Nobilis	Polonus. Grodnik 19 Catholica in Provincia Lituaniae	1815 4 9bris	absolvit in Gymn Cracov absoluturus Phisicam Mathesim Philosophiam Hist. Univers
59.	Paulus Matter. Civis	Polonus Końsko 22. Catholica. Dep: Radomien	1815: 4. 9bris	Jędrzejów. absoluturus. Historiam Natur. Chemiam Pharmaciam
60	Michaël Zebracki Civis	Polonus Gorlice 20 Catholica Circulus Jaslensis	1815 5 9bris	absolvit Rzeszovii absoluturus Philosophiam Hist Univers Mathesim Literaturam Polonam
61.	Ignatius Bolczewicz. Nobilis.	Polonus. Kosmów 18. Catholica Dep: Calisien 18	1815. 10. 9bris	absolvit Piotrcovie absoluturus. Philosophiam Historiam. Univer Mathesim.
62	Stanislaus. Buczyński.	Polonus.	1815. 13. 9bris.	absolvit Varsovien absoluturus. Philosophiam. Historiam Univer: Mathesim.

	Nomen, Cognomen, Conditio.	Patria, Locus Nativitatis, Ætas, Religio, Circulus.	Annus, Mensis, & Dies immatriculationis.	Cursus Studii.
63	Ignatius Łoziński Nobilis	Polonus Spytkowice 18 Catholica Circul: Myślenice	1815 22 9bris	absolvit Cracoviae absoluturus Hist Univers Philosophiam. Phisicam Mathesim
64.	Stanislaus Chrucki. Nobilis.	Polonus. Piotrków 17. Catholica Dep: Piotrcovien	1815. 21. 9bris	absolvit. in Gym: Cracovien absoluturus. Philosophiam Historiam Univer.
65	Adam Wiszniewski Nobilis	Polonus Polok 18 Catholica Dep Lublinense	1815 27 10bris	absol: Gymn Lublin absoluturus Philosophiam Hist Universal Mathesim Phisicam
66	Samuel Rosenfeld Civis	Polonus Wodzisław 19 Judaica Dep Cracov	1816 9 Januar	in Schola Vodzisław absoluturus Anatomiam Chirurgiam.
67	Ludovicus Bystrzanowski Nob	Polonia Cracovia in Dep Cracov 19 Catholica	1816 2 Maji	absol: Lucean Varsovie absoluturus Hist Univers Chemiam Litter Gallicam Vrotkaniam
68.	Alexander Wielowieyski Nobilis	Polonia Lubcza 16 Evangelica Depart Cracovien	1816 12 Julii	absolvit studia in Gymnasio Cracoviensi absoluturus. Historiam Univers Philosophiam Mathesim Elem. Phisicam. Litterat Gallicam

	Nomen, Cognomen, Conditio.	Patria, Locus Nativitatis, Ætas, Religio, Circulus.	Annus, Mensis, & Dies immatriculationis.	Cursus Studii.
69	3 Josephus Gołębiowski Civis	Polonum Cracovia 24 Catholica Depar: Cracovien:	1816. d. 23 Julii	absolvit studia in. absoluturus. Anathomiam. Phisiologiam Chirurgiam teoreticam et practicam. Pharmaciam et Toxicologiam.
	69			
70	4 Jacobus Sliwiński Civis	1 Silesiensis Opavia 22 Catholica Circulus Opaviensis	1816 d. 27 7bris	absolvit studia in Gymnasio Opaviensi absoluturus Philosophiam Mathesim Elem Phisicam Hist Univers
71	5 Nicolaus Wisniewski Civis	2 Polonus Brezna 20 Catholica Circulus Sandecensis	1816 d. 27 7bris	absolvit studia in Gymnasio Podolinensi absoluturus. Historiam Univers Philosophiam Mathesim Elem Phisicam.
72	6 Stanislaus Myśliński Nobilis	3 Polonus Królowka 22 Catholica Circulus Bochnensis	1816 28 7bris	absolvit studia in Gymn. Cracov et in Facultate Theologica per 2 Annos absoluturus Philosophiam.
73	7 Josephus Słoniński Civis	4 Polonus Cracovia 17 Catholica Territorium Cracov	1816 29 7bris	absolvit studia in Gymn Cracov absoluturus. Philosophiam Mathesim Element Phisicam Hist Universalem
74	8 Hieronimus Mecherzyński Nobilis	5 Polonus Cracovia 17 Catholica Territ Cracoviense	30 7bris 1816	absolvit studia in Gymn Cracov absoluturus Philosophiam Mathesim Element Histor Universal Zoologiam ac Botan
75	9 Catolus Mecherzyński Nobilis	6 Polonus Cracovia 16 Catholica Territ Cracov	30 7br 1816	absolvit studia in Gymn Cracov absoluturus Philosophiam Math Elem Historiam Univers Zoolog ad Botan
76	10 Antonius Błoński Nobilis	7 Polonus Zagorzany 20 Catholica Circul Jaslovienses	30 7br 1816	absolvit studia in Gym Podolinensi absoluturus Philosophiam Math Element Hist Univers Phisicam
77	11 Ignatius Chrząstowski Nobilis	Polonus Tyniec 19 Catholica Dep. Cracov	1 8bris 1816	absolvit studia in Gymn Kielcensi absoluturus. Philosophiam Hist Universal Phisicam Math. Element. Literat Gallicam.
78	12 Johannes Litwiński Nobilis	Polonus Wielopole 19 Catholica Circ: Jaslensis	3 8bris 1816	absolvit in Gymn Cracov absoluturus Histor Univers Philosophiam Phisicam Math Element

		Nomen, Cognomen, Conditio.	Patria, Locus Nativitatis, Ætas, Religio, Circulus.	Annus, Mensis, & Dies immatriculationis.	Cursus Studii.
9		13			
	79	Maximilianus Trojacki Nobilis	Volonus Posen 19 Catholica Circul Respariensis	1826 4 4 8bris	absolvit studia in Gymn Varsoviens abvolutarius Hist Univers Math Elementa Physican Philosophican
		14	Volonus		absolvit Philosoph abvolutarius
9	80	Andreas Budkowski Auri	Ungvar Hung 25 Catholica Circul Bochnensis	1826 4 4 8bris	Theologian
		15			
	81	Stanislaus Westowicz Curis	Volonus Brusko 17 Catholica Palat Cracov	1826 4 7 8bris	absolvit Gymn Cracov abvolutarius Philosophican Hist Univers Physican Math Elem
		16	Volonus		
	82	Zdrowodzki Conradus Nobilis	Cracovia 18 Catholica Territ Cracov	1826 4 7 8bris	absolvit in Gym Cracov abvolutarius Philosophican Hist Univers Math Elem Physican
		17			
93	83	Zaleski Josephus Nobilis	Volonus Wysznia 18 Catholica Circul Sandecens	1826 4 7 8bris	absolvit in Gym Cracov abvolutarius Philosophican Hist Univers Math Elem Physican
		18			
99	84	Popiel Antonius Nobilis	Volonus Stanislaw 16 Catholica Circ: Stanislaw	1826 4 7 8bris	absolvit in Gym Cracov abvolutarius Philosophican Math Elem Physican Hist Univers

		Nomen, Cognomen, Conditio.	Patria, Locus Nativitatis, Ætas, Religio, Circulus.	Annus, Mensis, & Dies immatriculationis.	Cursus Studii.
		19	Volonus		absolvit studia
	85	Kuprianus Franciscus Auri	Posnan 16 Catholica Circ Bochnens	1826 4 7 8bris	in Gym Cracov abvolutarius Philosophican Math Elem Hist Univers Physican Chymican
		20	Volonus		absolvit studia
	86	Kmita Gabriel Nobilis	Grabow 16 Catholica Palat Cracov	1826 4 7 8bris	in Gym Cracov abvolutarius Philosophican Hist Univers Math Elem Physican Litt Gallican
		21	Volonus		
	87	Zaleski Petrus Nobilis	Nowe-Miasto 17 Catholica Palat Cracov	1826 4 7 8bris	absolvit Gymn Cracov abvolutarius Philosophican Hist Univers. Math Elem Physican.
		22	Volonus		absolvit Gymn
	88	Hyacinthus Ksyiazelski Nobilis	Cracovia 17 Cathol Territ Cracov	1826 4 7 8bris	Cracov abvolutarius Philosophican Hist Univers Physican Math Elem
		23	Volonus		absolvit Gymn
	89	Carolus Nowakowski Curi	Rogow 17 Catholica Palat Cracov	1826 4 7 8bris	Cracov abvolutarius Philosophican Hist Univers Physican Math Elem
		24	Volonus		absolvit Gymn
	90	Franciscus Nowakowski Curis	Rogow 17 Cathol Palat Cracov	1826 4 7 8bris	Cracov abvolutarius Philosophican Hist Univers Math Elem Physican

		Nomen, Cognomen, Conditio.	Patria, Locus Nativitatis, Ætas, Religio, Circulus.	Annus, Mensis, & Dies immatriculationis.	Cursus Studii.
9	91	25 Vincentius Zwierkowski Nobilis	Polonus Drochlin 18 Catholica Palat Cracov	d 7 8bris 1816	absolvit Gymn Cracov absolutum Philosophiam Hist Univers Math Elem Physicam Litterat Polon
9	92	26 Theophilus Rotowski Nobilis	Polonus Gnieździska 18 Catholica Palat Cracov	7 8bris 1816	absolvit Gymn Cracov absolutum Philosophiam Hist Univers Math Elem Physicam
96 X	93	27 Raimundus Woyciechowski Nobilis	Polonus Cracovia 18 Catholica Ternt Cracov	7 8bris 1816	absolvit Gymn Cracov absolutum Philosophiam Hist Univers Math Elem Physicam
97	94	28 Franciscus Holi Civis	Polonus Prosnowice 17 Cathol Palat Cracov	7 8bris 1816	absolvit Gymn Cracov absolutum Hist Univers Physicam Math Elem Philosophiam
98	95	29 Alexander Labajewski Nob	Polonus Cracovia 16 Catholica Ternt Cracov	7 8bris 1816	absolvit Gymn Cracov absolutum Philosophiam Hist Univers Physicam Math Elem Litt Polonam
99	96	30 Laurentius Soswinski Civis	Polonus Cracovia 16 Catholica Ternt Cracov	7 8bris 1816	absolvit Gymn Cracov absolutum Philosoph Hist Univer Physicam Math Elem

		Nomen, Cognomen, Conditio.	Patria, Locus Nativitatis, Ætas, Religio, Circulus.	Annus, Mensis, & Dies immatriculationis.	Cursus Studii.
97		31. Ignatius Kowalski Civis	Polonus Frydrychowice ~~Galicia~~ 19 Catholica	d 7. 8bris 1816	absolvit in Gymnasio absoluturus Historiam Univers Physicam Philosophiam Mathesim
98		32. Matheus Mastalski Civis	Polonus Korczowa Circ ~~Bochn~~ 21 Catholica	d 7. 8bris 816	Philosophiam Historiam univ Mathesim Physicam
99		33. Augustinus Frączkiewicz Civis	Polonus Kurozwęki Palat ~~Sandom~~ 20 Catholica	d 7. 8bris 816	absolvit cursum primum in Univ Crac absoluturus Mathesim sublim Geometr descript Chemiam
100		34. Vincentius Brzezinski Nobilis	Polonus Wrocławek 19 Catholica Palat Cujaviensis	d 7 8bris 816	absolvit Gymnas Torunense absolutum Philosophiam Physicam Math Element Hist Univers
101		35 Bartholomaeus Jaworski Civis	Polonus Dembowiec 21 Catholica Circ Jastensis	d 7 8bris 816	absolvit Facultatem Phil 1° Anni absoluturus Physicam Math Elem Hist Univer Philosophiam
102		36 Petrus Pogonowski Nobilis	Polonus Kurniczka 18 Catholica Palat Cracov	d 7 8bris 816	absolvit Facult Philosoph 1° Anni absoluturus Math Sublimem Chemiam Physicam Geom descriptivam
103		37. Napoleon Maszewski Nobilis	Polonus Cracovia 16 Catholica	d 7. 8bris 816	absolvit in Gymnasio Cracovien absoluturus Philosophiam Physicam Historiam univer Mathesim elemen

	Nomen, Cognomen, Conditio.	Patria, Locus Nativitatis, Ætas, Religio, Circulus.	Annus, Mensis, & Dies immatriculationis.	Cursus Studii.
9	38	Polonus		absolvit ~~studia~~
104	Valentinus	Skawina	4 8 8bris 1816	~~pro~~ objecta Chirur-
	Sikorski	20		que absolutus
	Civis	Catholica		Philosophiam
		Arc. Myslenice		Chemiam
	39			Hist. Naturalem
105	Felix	Polonus		Math. Element.
	Skutdycki	Cracovia		
9	Civis	18		absolvit Gymn.
		Catholica	4 8 8bris 1816	Cracov. absolutus
		Territ. Cracov.		Philosophiam
	40	Polonus		Hist. Univers.
		Cracovia		Math. Element.
106	Adalbertus	17		Physicam
	Sztatler	Catholica		Artem pictoriam
96	Civis	Territ. Cracov.	4 8 8bris 1816	absolvit Gymn.
X				Cracov.
	41	Polonus		absolutus
107	Felix	Cracovia		Philosophiam
	Sosnowski	20		Hist. Univers.
	Civis	Catholica		Math. Elem.
		Territ. Cracov.	4 8 8bris 1816	Physicam
97				Litterat. Gallic.
	42	Polonus		absolvit 2am Classem
	Tomasz	Radom		in Gymn. Cracov.
108	Czapalski	24		absolutus
	Civis	Catholica		Zoologiam
		Palat. Sandomir.	4 8 8bris 1816	Botanicam
				Mineralogiam
				Chemiam
98	43			Pharmaciam
				absolvit 4am Classem
109	Johannes	Polonus		in Gymn. Cracov.
	Majewski	~~Ost~~ Straszęcin		absolutus
	Civis	22		Zoologiam
		Catholica	4 8 8bris 1816	Mineralogiam
		Arcuat. Dembicensis		Botanicam
99				Chemiam
				Pharmaciam
				Zoologiam
				Botanicam
				Mineralogiam
				Chemiam
				Pharmaciam

	Nomen, Cognomen, Conditio.	Patria, Locus Nativitatis, Ætas, Religio, Circulus.	Annus, Mensis, & Dies immatriculationis.	Cursus Studii.
	44	Polonus		absolvit Gymn.
110	Ludovicus	Pierszchowice	4 8 8bris 1816	Cracov.
	Uzpiński	17		absolutus
	Nobilis	Confessionis Auspurg.		Philosophiam
		Arc. Brochnensis		Math. Elem.
	45			Physicam
111	Isidorus	Polonus		Hist. Univers.
	Dymidowicz	Cracovia		absolvit Gymn.
	Civis	16		Cracov.
		Catholica	8 8bris 1816	absolutus
		Territ. Cracov.		Hist. Univers.
	46			Philosophiam
112	Josephus	Polonus		Physicam
	Florkiewicz	Cracovia		Math. Element.
	Nobilis	17		absolvit Gymn.
		Catholica	8 8bris 1816	Cracov.
		Palat. Cracov.		absolutus
	47	Polonus		Hist. Univers.
113	Adalbertus	Kalisza		Philosophiam
	de Seld	18		Math. Elem.
	Nobilis	Confessi. Auspurgen.	8 8bris 1816	Physicam
				Litt. Gallicam
	48	Polonus		absolvit in Gymn.
114	Andreas	Skała		Guben in Saxonia
	Szczepanowski	in Palat. Cracov.		absolutus
	Nobilis	18		~~Hist.~~
		Catholica	8 8bris 1816	Jus Romanum
				Litterat. Gallicam
	49	Polonus		absolvit studia
115	Antonius	Kijow		in Gym. Cracov.
	Jaworski	37		absolutus
	Civis	Catholica		Hist. Univers.
		Palat. Kijoviensis	9 8bris 1816	Philosoph.
				Math. Elem.
				Physicam
				absolvit objecta
				Pharmaciae
				absolutus
				Pharmaciam
				Hist. Natural.
				Chemiam

	Nomen, Cognomen, Conditio.	Patria, Locus Nativitatis, Ætas, Religio, Circulus.	Annus, Mensis, & Dies immatriculationis.	Cursus Studii.
116	50 Jacobus Ryzinski Civis	Polonus Tyniec 35 Catholica Circul. Myslenic	9 8bris 1816	absolvit studia in Sch: Normal Tyn. absoluturus Anatomiam Physiologiam Chirurgiam Art. Obstetriciam Theoret.
117	51 Thomas Gandor Civis	Polonus Brzeznow 23 Catholica Palat Sandomir	9 8bris 1816	absolvit objecta Chirurgiae 3 Anni absoluturus Therapiam Theor. Pract. Patalogiam Chemiam Hist Naturalis
118	52 Andreas Szczepanowski Nobilis	Polonus Skala 18 Catholica Palat Cracov	9 8bris 1816	absolvit Gymn Crac. absoluturus Hist Univers Physicam Philosophiam Math Elem
119	53 Georgius de Skraha Nobilis	Polonus Rozwadow 19 Catholica Circ Bochnensis	9 8bris 1816	absolvit Gymn Tarnoviense absoluturus Math Elem Hist Univers Physicam Philosophiam
120	54 Felix Girtler Civis	Polonus Sandomina 18 Catholica Palat Sandom	9 8bris 1816	absol: Gymn Crac. absoluturus Philosoph Hist Univers Lett Polonam Math Elem
121	55 Martinus Kalinowicz Civis	Polonus Nowy Dwor 17 Catholica in Bialystok	9 8bris 1816	absolvit Scholas Sc. Barbarae absoluturus Anatomiam Physiologiam absolvit Normalia in Schola Sc. Anni absoluturus Anatomiam Physiologiam Chirur Theoretica
122	56 Jacobus Burgiewicz Civis	Polonus Krakow 28 Catholica Territ Crac	9 8bris 1816	

	Nomen, Cognomen, Conditio.	Patria, Locus Nativitatis, Ætas, Religio, Circulus.	Annus, Mensis, & Dies immatriculationis.	Cursus Studii.
123	57 Alexander Nowinski Nobilis	Polonus Baranow 15 Catholica in Palat Cracov	9 8bris 1816	absolvit Gymn Cracov absoluturus Philosophiam Hist Univers. Math Elem Physicam
124	58 Gaspar Sowicki Civis	Polonus Wieliczka 17 Catholica Circ Bochn	10 8bris 1816	absolvit Normalia in Wieliczka absoluturus Anatomiam Physiologiam
125	59 Thadaeus Trzinski Civis	Polonus Cracovia 20 Catholica Territ Cracov	10 8bris 1816	absolvit studia in Gymn Cracov absoluturus Philosophiam Math Elem Physicam Hist Univers
126	60 Thoma Szklarski Civis	Polonus Skawina Circ. Mysleni 23 Catholica	10 8bris 1816	absolvit in Gymnasio Cracovien. absoluturus Philosophiam Matesim Elemen. Chemiam
127	61 Thoma Jarzenski Civis	Polonus Wlodowice Palat: Cracov: 20 Chatolica	10 8bris 1816	Absolvit in Gymnasio Cracovien. absoluturus Philosophiam Mathesim Elemen Historiam univers. Physicam
128	62 Ignatius Chcinski Nobilis	Polonus Cracovia 20 Catholica Territ Cracov	10 8bris 1816	absolvit objecta Medicinae 1a Anni absoluturus Patalogiam Terrapiam Materiam Medicam Artem Obstetriciam
129	63 Cantius Majewski Civis	Polonus Sieniawa 19 Catholica Circ Tarnov	11 8bris 1816	absolvit studia in Gymn Cracov Physicam Hist Univers Math Elem Philosophiam

		Nomen, Cognomen, Conditio.	Patria, Locus Nativitatis, Ætas, Religio, Circulus.	Annus, Mensis, & Dies immatriculationis.	Cursus Studii.
9	130	64. Mathaei Gladyszewski Curi 65	Polonus Wreschensis 15 Catholica Cor Wrocimy	4 11 8bris 1826	absolvit studia in Gymn Cracov absolutorius Philosophiae Physicam Math Elem Hist Universi
9	131	Alexander Straszewski Nob 66	Polonus Chotlensis 16 Catholica Valet Landwoy	4 11 8bris 1826	absolvit studia in Gymn Cracov absolutorius Hist Universi
	132	Franciscus Kopyanski Nob 67	Polonus Zbrodica 17 Catholica Valet Cracov	4 11 8bris 1826	Philosophiae Physicam Math Elem absolvit studia in Gym Cracov absolutorius Hist Universi
9 X	133	Ignatius Potworski Curi 68	Polonus Skarzina 21 Catholica Cive Mysleniens	4 11 8bris 1826	Philosophiae Physicam Math Elem absolvit Normalia in Scarzina absolutorius
9	134	Casimirus Zglenicki Curi	Polonus Skarzina 20 Catholica Cive Mysleniens	4 11 8bris 1826	Chirurgiam Theoret. et Practicam Pharmacia Artem Obstetriciam absolvit Normalia in Scarzina absolutorius
9	135	69 Franciscus Zerlewicz Curi	Polonus Cracovia 16 Catholica Cive Cracov	4 11 8bris 1826 Chir. Instr.	Chirurg Theoret et Practicam Artem Obstetriciam Pathologiam Physicam Medicam Historiam Medicam absolvit 3tiam Chirs in Gymn Cracov absolutorius Anatomicam Physiologiam Chirurg Theoret
9	136	70. Thomas Wodkowski Curi is	Polonus Cracovia Pal. Cracov: 17 Catholica	13. 8bris 1826 Chir.	absolvit Normalia absolutorius Anatomiam Chirurgiam teor:

		Nomen, Cognomen, Conditio.	Patria, Locus Nativitatis, Ætas, Religio, Circulus.	Annus, Mensis, & Dies immatriculationis.	Cursus Studii.
		71	Polonus		
	137	Theodorus Murolf Curi 72	Natus 20. Catholica Principatus Posnaniens	14 8bris 1826	absolvit studia in Gymn Cracov absolutorius Philosophiam Hist Universi
	138	Andreas Maciejewski Curi	Polonus Grybow 23 Catholica Val Cive Sandecens	11 8bris 1826	absolvit objecta Theol 1mi Anni absolutorius Hist Vaticiniorum Moralem Dogmaticam Exegeticam
	139	73 Andreas Kamieński Nob 74	Polonus Cracovia 19 Catholica Valet Kalisiensis	14 8bris 1826	absolvit Gymn Cracovienses absolutorius Philosophiae Math Elem Physicam Hist Universi
	140	Andreas Jastrzembski Curi	Polonus Cracovia 16 Catholica Cive Mysleniens	14 8bris 1826 Ch.	absolvit in schola Sti Barbarae abolutorius Anatom ad Chirurg Theoret absolvit studia in Gymn Polonico abolutorius Philosophiam Hist Universi Physicam
	141	75 Adalbertus Wereszko Curi	Polonus Jakowice 17 Catholica Cive Mysleniens	16 8bris 1826	absolvit studia in Gymn Polonico abolutorius Philosophiam Hist Universi Physicam
	142	76 Mathias Jarzynski Curi 77.	Polonus Wlodowice 20 Catholicus Palat Cracov	16 8bris 1826	absolvit studia in Gymn Cracov abolutorius Anatomiam Physiologiam Chirurg Theoret
	143	Paulus Kucharski Curi	Polonus Ulysses volne 16 Catholica Cive Mysleniens	16 8bris 1826 Ch.	absolvit Normalia in Bochnia absolutorius Anatomiam et Physiologiam
	144	78 Adolfus Burski Nobilis	Polonus Varsovia 16 Catholicus Palat Mas	16 8bris 1826 Ch.	absolvit studia in Theseianis Viennae absolutorius Philosophiae Hist Universi Math Elem Mineralogiae

	Nomen, Cognomen, Conditio.	Patria, Locus Nativitatis, Ætas, Religio, Circulus.	Annus, Mensis, & Dies immatriculationis.	Cursus Studii.
145	79 Josephus Foltynski Nobilis	Polonus Mącina Galicien 17 Catholica	d. 17. 8bris 1816	absolvit in Gymnasio Crac. absolutorus Philosophiam Mathesim elem. Phisicam Historiam univer.
146	80 Seraphinus Konwicki Nobilis	Polonus Chomętow Palat. Cracovien 19 Catholica	d. 17. 8bris 816	absolvit in Gymnasio Cracovien absolutorus Philosophiam Mathesim elemen. Historiam univ. Phisicam
147	81 Josephus Krewuski Nobilis	Polonus Winiary 18 Cathol. Palat. Cracov.	d. 17 8bris 816	absolvit Gymn. Cracov. absolutorus Philosophiam Hist. Univers. Math. Elem. Physicam
148	82 Matheus Majewski Civis	Polonus Cracovia 16 Catholica Territ. Cracov.	d. 17 8bris 816	absolvit Classem 2am in Gym. Crac. absolutorus Anatomiam Physiologiam
149	83 Carolus Keller Civis	Polonus Lesmirz Pal. Łęczycki 17 Catholica	d. 17. 8bris 816	absolvit in Gymnasio Piotrkovien absolutorus Philosophiam Matesim. Elemen. Historiam Univer. Phisicam
150	84 Josephus Biczański Civis	Polonus Wadowice Cir. Mislenien 20 Catholica	d. 17 8bris 816	absolvit in Gymn. Varsovien absolutorus Philosophiam Mathesim elemen. Historiam univer. Phisicam
151	85 Thomas Pobudkiewicz Civis	Polonus Skawina 22 Catholica Circul. Myslenien	d. 18 8bris 1816	absolvit Gymn. Cracov. absolutorus Philosophiam Math. Elem.

	Nomen, Cognomen, Conditio.	Patria, Locus Nativitatis, Ætas, Religio, Circulus.	Annus, Mensis, & Dies immatriculationis.	Cursus Studii.
152	86 Josephus Mieczkowski Civis	Polonus Doły 24 Cathol. Circ. Bochnien	d. 21 8bris 1816	absolvit Gymn. Cracov. absolutorus Philosophiam Math. Elem.
153	87 Lucas Ciągliński Civis	Polonus Ogonowice 20 Catholica Palat. Sandomir.	d. 21 8bris 1816	absolvit Gymn. Crac. absolutorus Philosophiam Hist. Univers. Math. Elem. Physicam
154	88 Josephus Zychoń Nobilis	Polonus Podgorze 16 Catholica Territ. Cracov.	d. 23 8bris 1816	absolvit Gymn. Cracov. absolutorus Hist. Univers. Philosophiam Math. Elem. Physicam
155	89 Xaverius Wdzicki Civis	Polonus Pobiednik 20 Catholica Territ. Cracov.	d. 23 8bris 1816	absolvit studia ad IV Class. in Gym. Crac. absolutorus Zoologiam Mineralogiam Bothanicam Pharmaciam
156	90 Stanislaus Korzyna Nobilis	Polonus Sobolew 17 Catholica Circ. Bochnien	d. 24 8bris 1816	absolvit Gymnasium Thessynii absolutorus Philosoph. Math. Elem. Physicam
157	91 Casimirus Kruszyński Nobilis	Polonus Podolany 17 Catholica Pal. Circ. Myslenien	d. 24 8bris 816	absolvit Gymn. Crac. absolutorus Physicam Math. Elem. Philosoph. Hist. Univers.

	Nomen, Cognomen, Conditio.	Patria, Locus Nativitatis, Ætas, Religio, Circulus.	Annus, Mensis, & Dies immatriculationis.	Cursus Studii.
158	92 Rafael Struss Nob	Polonus Radlow 18 Cathol Circ Bochn	25 8br 1826	absolvit Gymn Varsov absolutum Philosoph Math Elem Hist Univers Physican
159	93 Antonius Kieres Civis	Polonus Chrzanow 21 Catholica Ternt Cracov	25 8br 1826 Ch	absolvit IIm Classem in Gym Cracov absolutum Anatomian Physiologian Chirurg Theoret
160	94 Ferdinandus Biesiekierski Nobilis	Polonus Plowce 23 Catholica Palat Plocensis	25 8br 1826 —	absolvit 1um Annum in Facultate Theologica absolutum Theol Dogmat Theol Moralem Hermeneut Pastoralem
161	95 Jacobus Piasecki A Religiosus Frat	Polonus Varsovia 23 Catholica Palat Masov	25 8br 1826	absolvit Philosoph 1 Anni absolutum Theol Moral Hist Ecclesiast
162	96 Carolus Warnarowski Civis	Polonus Cracovia 15 Cath: Ternt Cracov	26 8br 1826 Ch	absolvit II Cl in Schola S. Barb absolutum Anatomian
163	97 Ferdinandus Zdanowski Nob	Polonus Janczowa 17 Catholica Circ Sandecensis	29 8br 1826 —	absolvit Gymn Cracov absolutum Philosoph Hist Univers Physican Math Elem
164	98 Timotheus Zdanowski Nob	Polonus Janczowa 19 Catholica Circ Sandec	29 8br 1826	abs: Gymn Cracov absolutum Philosoph Hist Univers Math Elemen Physican

	Nomen, Cognomen, Conditio.	Patria, Locus Nativitatis, Ætas, Religio, Circulus.	Annus, Mensis, & Dies immatriculationis.	Cursus Studii.
5	99 Stanislaus Boguński Civis	Polonus Ryczow 18 Catholica Circ Myslen	31 8br 1826	absolvit Gymn: Pokrzywniczen absolutum Philosophian Hist Univers.
66	100 Aloisius Milewski Nobilis	Polonus Komorow 20 Catholica Palat Calissiensis	4 9br 1826	absolvit Gymnasium Calissiense absolutum Philosophiam Hist Univers. Physican Math Element Literat Graecan
67	101 Petrus Łoziński Nob	Polonus Spytkowice 17 Catholica Circ Myslen	5 9bris 1826	absolvit Gymn Cracov absolutum Philosoph Hist Univers Math Elem Physican
68	102 Ignatius Łuczyński Civis	Polonus Rastawice 16 Catholica Palat Cracov	6 9bris 1826 Cf	absolvit Normalia in Calvaria absolutum Anatomian Physiologian
69	103 Michael Fortunski Civis	Polonus Królowka 24 Catholica Circ Bochnensis	6 9br 1826 Cf	absolvit IV Classem in Gym Cracov absolutum Anatomian Physiologiam
70	104 Stanislaus Bobrowski Civis	Polonus Varsovia 22 Catholica Palat Masovien	7 9bris 1826 Cf	absolvit Normalia in Radom absolutum Anatomian Physiologian Chirur: Theoretica Chirur: Practican
71	105 Vincentius Fallikiewicz Civis	Polonus Calissia 21 Catholica Palat Calissi	11 9br 1826	absolvit studia Theol: 3ci Anni absolutum Philosophian Jus Canonicum

Nomen, Cognomen, Conditio.	Patria, Locus Nativitatis, Ætas, Religio, Circulus.	Annus, Mensis, & Dies immatriculationis.	Cursus Studii.
106	Polonus		absolvit studia
172 Josephus	Oblągov		in Gymn Kielcensi
Gagatnicki	20		absolutus
Nob.	Catholica		Philosophiam
	Palat Sandomir	11 9bris 1816	Hist Univers
107	Polonus		absolvit Gymn
173 Ignatius	Podzamcze		Cracov
Macharzyński	17		absolutus
Nob	Catholica		Philosoph
	Palat Sandomir	13 9bris 816	Math Elem
			Hist Univers
			Physicam
108	Polonus		
174 Antonius	Podzamcze		absolvit Gymn
Macharzyński	18		Cracov
Nob	Catholica		absolutus
	Palat Sandom	13 9bris 1816	Hist Univers
			Physicam
109	Polonus		Philosophiam
175 Antonius	Mnichow		Math Elem
Hamnuki	19		absolvit Gymn Cracov
Nobilis	Catholica		absolutus
	Palat Sandomir	2 10bris 1816	Philosophiam
116	Polonus		Math Element
176 Josephus	Boguchałowice		Literat. Polonicam
Stotkowski	23		Hist Univers
Nobilis	Catholica		Physicam
	Palat Cracov	2 10bris 1816	absolvit Studia
111	Polonus		in Gymnasio Pakoscie absolutus
177 Simon	Myślenice		Philosophiam
Spytkowski	28		Hist Univers
Civis	Catholica		absolvit Classem IV Presburgi
	Circ Myslenic	10 10bris 816	absolutus
		C7	Chirurg Practica
			et Theoret
			Pharmacian
			Mater: Medicam
			Medic Forensem
			Anatomiam

Nomen, Cognomen, Conditio.	Patria, Locus Nativitatis, Ætas, Religio, Circulus.	Annus, Mensis, & Dies immatriculationis.	Cursus Studii.
112	Polonus		absolvit Gymnasium
178 Antonius	Tarnow		Tarnovie
Turowski	20	1817 3 Januarii	absolutus
Civis	Catholica		Philosophiam
	Circ Tarnovien		Hist Univers
113	Polonus		
179 Arnoldus	Lubostron		absolvit Lucium
Skórzewski	18		Varsov
Comes	Catholica	1817 24 Februarii	absolutus
	Palat Posnan		Chemiam
110			Physicam
			Hist Univers
			Literat Polonam
Od	Roku Szkolnego 1817/18		in Gymn: Cracov
			absolutus
Ludovicus	Polonus		Physicam
Drake	Pilice		Math Element
Nobilis	16	1 8bris 1817	Hist Univers
	Evangelica		Philosophiam
	Palat Cracov		
Constantinus	Polonus		absolvit studia
Reüss	Machow		in Gym Koprzywnice
Civis	16		absolutus
	Catholica	1 8bris 1817	Philosophiam
	Palat Sandom		Math Element
Stanislaus	Polonus		Hist Univers
Dmuchowski	Cielow		~~Literat Polonicam~~
Civis	19		absolvit Normalia
	Catholica	5 8bris 1817	Casimiri
	Palat Lublin		~~absolutus~~
Stanislaus	Polonus		Pharmacian
Kortowski	Zarzyce Mate		Chemiam
Civis	22		Hist Naturalem
	Catholica		absolvit Gymnasium Tarnovie
	Circulus Myslenic	5 8bris 1817	absolutus
			Pharmacian
			Chemiam
			Hist Naturalem

	Nomen, Cognomen, Conditio.	Patria, Locus Nativitatis, Ætas, Religio, Circulus.	Annus, Mensis, & Dies immatriculationis.	Cursus Studii.
5	Johannes Kryszkiewicz Civis	Polonus Cracovia 19 Catholica in Ternitz Cracov	5 8bris 1827	absolvit 4am Clas. in Gymn Cracov absolutarius Pharmaciam Chemiam Hist Naturalis
6	Ferdinandus Zaigerkowski Nobilis	Polonus Trzebatow 16 Catholica Circ: Premyslen	6 8bris 1827	absolvit Gymn Premysl absolutarius Philosophiam Math: Elem Hist Univers.
7	Ignatius Wotkiewicz Civis	Polonus Dobczyce 19 Catholica Circ Bochn	17 8bris 1827	absolvit Gym Podolinii absolutarius Philosophiam Hist Univers Math Elem
8	Johannes Kuc Civis	Polonus Tymbak 23 Catholica Circ Sandecensis	7 8bris 1827	absolvit Gym Podolinii absolutarius Philosophiam Hist Univers Math: Elem
9	Casimirus Korczak Civis	Polonus Szydlowiec 19 Catholica Palat Sandomir	7 8bris 1827	absolvit Gymn Cracov absolutarius Anatomiam Physiologiam Chirur Theoret Math Elem Physicam Chemiam Philosophiam
10	Franciscus Maciejowski Civis	Polonus Piotrkow 19 Catholica Palat Calisiensis	7 8bris 1827	absolvit Gymn Varsoviae absolutarius Philologiam Philosophiam Hist: Univers Bibliographiam
11	Vincentius Wojciechowski Civis	Polonus Janiszewice 22 Catholica Palat Sandom	7 8bris 1827	absolvit Gymn Cracov absolutarius Philosophiam Literat Polonam

	Nomen, Cognomen, Conditio.	Patria, Locus Nativitatis, Ætas, Religio, Circulus.	Annus, Mensis, & Dies immatriculationis.	Cursus Studii.
12	Franciscus Jakubowski Civis	Polonus Pinczow 19 Catholica Palat Cracov	7 8bris 1827	absolvit Gymn Cracov absolutarius Philosophiam Hist: Univers. Math Element Physicam
13	Casimirus Ptaszkiewicz Civis	Polonus Ptaza 20 Catholica in Ternitz Cracov	7 8bris 1827	absolvit Gymn Cracov absolutarius Philosophiam Hist Univers. Math Element Physicam
14	Leo Like Civis	Polonus Cracovia 17 Catholica Ternit Cracov	7 8bris 1827	absolvit Gymn Cracov absolutarius Philosophiam Hist Univers Math Element Literat Polon
15	Stanislaus Pogonowski Civis	Polonus Piskorzyn 20 Catholica Palat Sandom	7 8bris 1827	absolvit Gymn Cracov absolutarius Philosoph Physicam Math Elem Literat Polon
16	Franciscus Janowski Civis	Polonus Krzyszkowice 18 Catholica Circ Myslen	7 8bris 1827	absol: Gym Cracov absolutarius Physicam Math Elem Chymiam Mineralogiam
17	Stephanus Machnicki Nob.	Polonus Kuchary 19 Catholica Palat Cracov	7 8bris 1827	absol: Gym Cracov absolutarius Physicam Math Element Philosophiam Hist Univers.
	Josephus Jurecki Nobilis	Polonus Prusy 19 Catholica Palat Cracov	7 8bris 1827	abs: Gym Cracov absolutarius Philosophiam Math Element Physicam Hist Univers

		Nomen, Cognomen, Conditio.	Patria, Locus Nativitatis, Ætas, Religio, Circulus.	Annus, Mensis, & Dies immatriculationis.	Cursus Studii.
9	19	Hiacynthus Smarnowski Civis	Volonus Dziadowyce 19 Catholica Palat Cracov	7 8bris 1807	absolv. Gymn Cracov. abs. abolitanus Philosophiam Hist Univers Physicam
9	20	Xaverium Kobowski Podolus	Volonus Lipowiec 17 Catholica Jurid Cracov	7 8bris 1807	absolvit Gymn Cracov abs. Philosophiam Math Elem Physicam Hist Univers
9	21	Adam Chłopowski Vol.	Volonus Cracov 17 Catholica Jurid Cracov	7 8bris 1807	absolvit Gymn Cracov abs. Philosophiam Math Elem Physicam Hist Univers
9	22	Antonius Gebarowski Vol	Volonus Kociesbrice 17 Catholica Cive Myslenic	7 8bris 1807	abs. Gymn Cracov Philosophiam Math Elem Hist Univers Physicam
9	23	Valentinus Konarski Cr	Volonus Cracov 20 Catholica Jurid Cracov	7 8bris 1807	abs. Gymn Cracov abs. Philosophiam Hist Univers Physicam
9	24	Ignatius Paprocki Vol	Volonus Kopytowka 17 Catholica Cive Myslenic	7 8bris 1807	abs. Gymn Cracov abs. Philosophiam Physicam
9	25	Johannes Zabrzeński Cr.	Volonus Jawiszowice 20 Catholica Cive: Myslenic	7 8bris 1807	abs. Gymn Cracov abs. Philosophiam Physicam Hist Univers

		Nomen, Cognomen, Conditio.	Patria, Locus Nativitatis, Ætas, Religio, Circulus.	Annus, Mensis, & Dies immatriculationis.	Cursus Studii.
26		Sebastianus Kowalczewski Civis	Volonus Lusin 20 Catholicus Jurid Cracov	7 8bris 1807	absolvit Gymn Cracov abs. Philosophiam Physicam Hist Univers
27		Lucas Kwasniewski Vol	Volonus Starow 17 Cath. Palat Sandecan	7 8bris 1807	abs. Gymn Cracov abs. Philosophiam Physicam Hist Univers Math Elem
28		Andreas Pyz Civis	Volonus Pilsko 20 Catholicus Cive Myslenic	7 8bris 1807	abs. Gymn Cracov abs. Philosophiam Hist Univers Physicam
29		Josephus Stolinski Civis	Volonus Orlow 20 Cath. Palat Cracov	7 8bris 1807	Philosophiam Math Elem. Physicam
30		Felix Wlaszek Vol	Volonus Branice 17 Catholicus Cracov Jurid	7 8bris 1807	abs. Gymn Cracov abs. Philosophiam Physicam
31		Mathias Wachowski Civis	Volonus Chrzanow 19 Catholicus Jurid Cracov	7 8bris 1807	abs. Gymn Cracov abs. Philosophiam Physicam Math Elem. abvolvit Philosophiam in Academ Leopol. abs. Jus Naturae Jus Canonicum Scientiarum Politicarum
32		Josephus Piatkowski Podolus	Volonus Pilzno 23 Catholicus Cive Myslenic	7 8bris 1807	

		Nomen, Cognomen, Conditio.	Patria, Locus Nativitatis, Ætas, Religio, Circulus.	Annus, Mensis, & Dies immatriculationis.	Cursus Studii.
9	33	Alexander Laskowski Nob	Polonus Cracovia 16 Catholicus Incol Cracov	4 9bris 1817	abs Gym Crac absolutorius Philosophicum Hist Univers Physicum Abest Humanit.
	34	Carolus Boscamp Nobilis	Pomer Tarnoviae 16 Evangelicus Inc Bochnen	4 9bris 1817	pneu absolutorius Chemicum Physicum Bibliographicum
	35	Dominicus Malecki Curl	Polonus Dombrowa 16 Catholicus Circ Wadowic	4 9bris 1817	abs Gymn Crac absolutorius Philosophicum Physicum Math Elementa
9	36	Petrus Krasnowski Nob	Polonus Biecz 21 Catholicus Circ: Jasloviens	4 9bris 1817	abs Gymn Crac absolutorius Philosophicum Physicum Math Elementa
9	37	Daniel Lissowiensis Curl	Polonus Wadowic 19 Catholicus Palat Cracov	4 9bris 1817	abs Gymn Crac absolutorius Physicum Math Elemen Philosophicum Hist Univers
9	38	Stanislaus Suchowski Cur	Polonus Cracovia 17 Catholicus Cracov	4 9bris 1817	abs Gym Crac absolutorius Philosophicum Math Elem Physicum
9	39	Stanislaus Mutkowski	Polonus Lissa 21 Catholicus Territ Cracov	4 9bris 1817	abs Gym Crac absolut Philosophicum Hist Univers Math Elem
	40	Laurentius Janikowski Curl	Polonus Lublinen 21 Catholicus Palat Lublin	4 9bris 1817	abs Gym Crac absolutorius Physicum Philosophicum Math Elem

	Nomen, Cognomen, Conditio.	Patria, Locus Nativitatis, Ætas, Religio, Circulus.	Annus, Mensis, & Dies immatriculationis.	Cursus Studii.
41	Paulus Kaperzyński Curl	Polonus Cracov 21 Catholicus in Silesia	4 9bris 1817	abs V Class Gymn absolutorius Anat Domician Chymicum Hist Naturalis Inferior abolevit Studia privatim absolutorius
42	Constantinus Mycinski Nob	Polonus Dombrowa 14 Catholicus in Palat Cracov	4 9bris 1817	Math Elem Physicum Chymicum Mineralogicum Botanicum absolvit in Gym
43	Onuphrius Czarnecki Nob	Polonus Pilica 20 Catholicus in Palat Wratislav	4 9bris 1817	Lubaviensi absolutorius Math Elem Physicum Chemicum Hist Naturalis absolvit in Acad. Crac absolutorius
44	Cyprianus Browski Nob	Polonus Gnesnen 18 Catholicus in Circ: Tarnov	4 9bris 1817	Philosophicum Hist Univers Physicum Math: Elem abs: Gym: Crac absolutorius Philosophicum Hist Univers Math Elementa
45	Ferdinandus Breytenwald Cur	Polonus Cracovia 17 Catholicus Cracov	4 9bris 1817	Philosophicum Hist Univers Bibliographicum abs: Gym: Crac absolutorius Philosophicum Hist Univers Physicum Math Elementa
46	Stephanus Stanisławowski Nob	Polonus Dworzyniec 16 Catholicus in Palat Calisien	4 9bris 1817	abs: Gym: Cracov absolutorius Philosophicum Hist Univers Bibliographicum abs: Gym: Crac absolutorius Philosophicum Hist Univers Physicum Math Elementa
47	Antonius Freytler Cur	Polonus Cracovia 19 Catholicus Cracov	4 9bris 1817	

	Nomen, Cognomen, Conditio.	Patria, Locus Nativitatis, Ætas, Religio, Circulus.	Annus, Mensis, & Dies immatriculationis.	Cursus Studii.
48	Alexander Rumper Civis	Polonus Chrzęstow 18 Catholica Palat Cracov	29 8bris 1817	abs: Gymn Cracov absolutarus Philosophiam Hist Univers Physicam Math Elem
49	Urbanus Jasiński Nob:	Polonus Chraplow 19 Cathol in Palat Cracov	29 8bris 1817	abs Gymn Cracov absolutarus Philosophiam Liter Polonam
50	Josephus Piasecki Nob	Polonus Telow 19 Catholica in Palat Lublin	29 8bris 1817	absol Gym Lubl absolutarus Philosophiam Hist Univers Bibliograph Physicam Math Element
51	Josephus Kurowski Nob	Polonus Głuszczow 19 Cathol Palat Lublin	29 8bris 1817	absol Gym Lubl absolut Physicam Math Elem Philosoph Hist Univers Bibliograph
52	Hyacinthus Włodarski Civis	Polonus Lelow 21 Catholica in Palat Cracov	29 8bris 1817	absol. Gym Crac absolutarus Philosophiam Hist Univers
53	Raphaël Porowski Civis	Polonus Cracovia 17 Catholica Cracov	10 8bris 1817	abs Gym Cracov absolutarus Mineralogiam Botanicam Zoologiam
54	Franciscus Musiałowicz Civis	Polonus Cracovia 20 Catholica Cracov	10 8bris 1817	absolv V Class in Gymn Cracov absolutarus Pharmaciam Mineralogiam Zoologiam Chemiam Bothanicam

	Nomen, Cognomen, Conditio.	Patria, Locus Nativitatis, Ætas, Religio, Circulus.	Annus, Mensis, & Dies immatriculationis.	Cursus Studii.
55	Vincentius Charzewski Nob	Polonus Rachow 19 Catholica Palat Lublin	10 8bris 1817	absolv Gymn Crac absolutarus Physicam Hist Univers Math Element Philosophiam
56	Mathias Maliszewski Nob	Polonus Cracovia 19 Catholica Cracov	10 8bris 1817	abs Gym Cracov absolutarus Philosophiam Literat Polon
57	Felix Bochenek Civis	Polonus Cracovia 14 Catholica Cracov	12 8bris 1817	abs Gymn Crac absolutarus Physicam Math Element Philosophiam
58	Franciscus Lasocki Nob	Polonus Zamość 19 Catholica Palat Lublin	12 8bris 1817	abs. Gymn in Szczebrzeszyn absolutarus Chemiam Physicam Mineralogiam Zoologiam ac Botanicam.
59	Mathias Bogdański	Polonus Cracovia 15. Catholica Cracovia	13 8bris 817.	abs. Gymn: Cracov absolutarus Anathomiam Physiologiam Chirurgiam Teoret
60	Paulus Daszyński	Polonus Kielcensis 19 Catholica Kielcensis	13 8bris 817.	abs. Gym: Kielcen absolutarus philosophiam Historiam Universalem Mathesim Physicam
61	Xaverius Chlebowski	Polonus Sidziny 15. Catholica Galiciensis	13. 8bris 817	philosophiam Historiam Univers Mathesim Physicam
62	Ignatius Kurnkowski Pol	Polonus Roscissew 20 Catholica Palat Mazoviensis	13 8bris 1817	absolvit studia privata absolutarus Philosophiam Physicam Hist Univers Literat Polon

Bener

	Nomen, Cognomen, Conditio.	Patria, Locus Nativitatis, Ætas, Religio, Circulus.	Annus, Mensis, & Dies immatriculationis.	Cursus Studii.
63	Carolus Gloty Nob	Polonus Petrzykow 18 Cathol. Palat Calisiensis	14 8bris 1817	abs: Gym Cracov absolutus Hist Univers Philosophiam Physicam Math Element
64	Johannes Nowicki Civis	Polonus Koniecpol 20 Catholica Palat Calisiensis	14 8bris 1817	absol: Class II Gym absolutus Zoologiam Mineralogiam Chemiam Pharmaciam Botanicam
65	Cantius Bartel Civis	Polonus Cracovia 17 Catholica Territ Cracov	14 8bris 1817	absol: Gym Cracov absolutus Math Elem Philosophiam Hist Univers. Physicam
66	Josephus Borkiewicz Nob	Polonus Rolitno 18 Cathol Palat Cracov	14 8bris 1817	abs Gym Cracov absolutus. Hist Univers. Philosophiam Physicam Math Element
67	Erasmus Brzezinski Civ	Polonus Malowiska 16 Catholica w Cyrk Bochen	14 8bris 1817	absol: Gymnas ~~[illegible]~~ Podolinensi absolutus Physicam Math Elem Hist Univers
68	Andreas Szymański Civis	Polonus Cracovia 17 Cathol Territ Cracov	15 8bris 1817	absol: Cl: IV in Gymn Cracov absolutus Anatomiam Physiologiam Chirurg Theorek
69	Simon Nowicki Nob	Polonus Krzejowice 19 Catholica Palat Cracov	15 8bris 1817	absolvit V Class. in Gym Cracov absolutus ~~Chirurg Inter~~ Anatomiam Physiologiam Chirurgiam
70	Franciscus Skąpski	Polonus. Nieznanowice 22. Catholica Radomiensis	d. 15. 8bris 1817.	absolvit in Gymnasio Cracoviensi absolutus Chirurgiam Anatomiam Physiologiam

	Nomen, Cognomen, Conditio.	Patria, Locus Nativitatis, Ætas, Religio, Circulus.	Annus, Mensis, & Dies immatriculationis.	Cursus Studii.
71	Johannes Rygier Civis	Polonus Cracovia 16 Catholica Territ Cracov	16 8bris 1817	abs: Gym Cracov absolutus Hist Univers Philosophiam Math Elem
72	Bonaventura Węgierski Nob	Polonus Sciborzyce 17 Catholica Palat Cracov	16 8bris 1817	abs Gymn Cracov absolutus Hist Univers Philosophiam
73	Ignatius Ebenberger Civis	Polonus Cracovia 18 Catholica Territ Cracov	17 8bris 1817	absol: Lucaeum Leopoli absoluturus Chemiam Mineralogiam Zoologiam an Botanicam Philosophiam
74	Johannes Zapuchiewicz C	Polonus Jukowa 20 Catholica in Circ Bochen	17 8bris 1817	absolvit studia Philosophica Leopoli absolutus Jus Naturae D. Physicam. Literat. Polon
75	Michael Rozycki Nob	Polonus Ziemblice 19 Cathol Palat Cracov	18 8bris 1817	abs Gymn Cracov absolutus Hist Univers Philosophiam Math Elem Physicam
76	Adam Szczepanowski Nob	Polonus Baranow 16 Catholica Palat Cracov	18 8bris 1817	abs Gym Cracov absolutus. Hist Univers Philosophiam Math Elem Physicam
77	Romanus Bierzyński Nob	Polonus Ostrow 18 Cathol Palat Cracov	18 8bris 1817	abs Gym Cracov absolutus Math Elem Physicam Literat Polon
78	Josephus Zatuski Nob	Polonus Cracovia 36 Cath Ter: Cracov	19 8bris 1817	Hist Univers Philosophiam abs Gym Cracov Philosophiam. Hist Univers.

	Nomen, Cognomen, Conditio.	Patria, Locus Nativitatis, Ætas, Religio, Circulus.	Annus, Mensis, & Dies immatriculationis.	Cursus Studii.
79	Alexander Borzęcki Nob	Polonus. Głębokie 20 Cathol. Palat Lublin	20 8bris 1817	abs: Studia privata absoluturus Philosoph Hist Univers Math Elem Bibliographiam
80	Andreas Chądzyński Nob	Polonus Rekle 21 Cath Palat Calisz	21 8bris 1817	abs Gym Crac absoluturus Philosoph Math Elem Hist Univers Phisicam
81	Ladislaus Wasilewski	Polonus Łagin 16 Catholica Palat Sandomir	21 8bris 1817	abs Gym Crac absoluturus Hist Univers Phisicam Philosoph Literat Gall
82	Johannes Siwecki	Polonus Cracovia 23 Catholica Ternt Crac	21 8bris 1817	absolvit Cursum Philos 1 Ann absoluturus. Hist Univers Jus Naturae Phisicam
83	Martinus Maraszkiewicz	Polonus Brez 22 Cathol Circ Justensis	22 8bris 1817	abs studia in Gym Crac absoluturus Philos: Hist Univers Math Elem
84	Felix Męciszewski	Polonus Cracovia 16 Cathol Ternt Crac	22 8bris 1817	absol Gym Crac absoluturus. Philosoph. Hist Univers Math Elem Phisicam
85	Josephus Szczepanowski Nob	Polonus Przyszowa 19 Catholica Circ: Sandecensis	22 8bris 1817	abs Gym Crac absoluturus Philosophiam Liter: Polon Phisicam Hist Univers

	Nomen, Cognomen, Conditio.	Patria, Locus Nativitatis, Ætas, Religio, Circulus.	Annus, Mensis, & Dies immatriculationis.	Cursus Studii.
86	Theodosius Himonowski Nob	Polonus Polanka 20 Catholica Cur Myslen	d 22 8bris 1817	abs Gym Crac absoluturus Philosophiam Hist Univers Phisicam Math Elem
87	Joannes Bogacki	Polonus Faćmiech 20 Catholica Circ: Myslen	d 22 8bris 1817	absol: Gym Crac absoluturus Philosoph Hist Univers Math Elem
88	Boguslaus Kattelbach Cuis	Polonus Leopolis 25 Catholica Circ: Leopol	d 26 8bris 1817	abs: Clas Vin Gym Cremenicen absoluturus Zoologiam Mineralogiam Botanicam Pharmaciam
89	Ludovicus Przybytko Cur	Polonus Cchow 18 Cathol Circ Bochnen	d 26 8bris 1817	abs: Gim: Tarnow absoluturus Philosoph Math Elem Hist Univers Phisicam
90	Vincentius Stoianowski	Polonus. Dobiesławice ~~Cra~~ 20 Catholica Cracoviensis	d. 29. 8bris 817.	absolvit in Gymnasio Cracoviensi absoluturus. Chemiam Pharmaciam historiam Naturalem
91	Sebastianus Giellinski C. L.	Polonus. Cracovia. 18: Catholica Cracoviensis	d. 4. 9bris 817	absolvit in Gimnasio Cracoviensi absoluturus. Anathomiam phisiologiam Chirurgiam teoret.
92	Joannes Trzcinski Nob	Polonus Lipiny 19 Catho Palat Lublin	d 12 9bris 1817	abs: Gym Zamosc absoluturus Math Elem Phisicam Chemiam Zoolog et Botan

		Nomen, Cognomen, Conditio.	Patria, Locus Nativitatis, Ætas, Religio, Circulus.	Annus, Mensis, & Dies immatriculationis.	Cursus Studii.
9	93	Mathias Wilkinski Curs	Polonus Pornachowice 19 Cath Bochnensis	27 9bris 1817	abs: Gymn Pol Lineis absolutarius Philosophiam Physicam Hist Universam
9	94	Franciscus Glinski Curs	Polonus Valdo 20 Catholicus Palat Sandomir	27 9bris 1817	abiit III Class Gymn Sandom absolutarius Pharmaciam Mineralogiam Zoologiam et Bot. micam, Chemiam
9	95	Abdon Sterzynski	Polonus Zelistaw 19 Cathol Palat Calisien	11 10bris 1817	abiit Gymn Cracov absolutarius Philosophiam Physicam Math Elemen Liter Polon Liter Latinam
9	96	Alexander Celinski IV	Polonus Podebnicis 19 Catholicus Cives Myslenic	14 Jan: 1818	abs Gym Cracov absolutarius Philosophiam Hist Univer Physicam Math Elem
9	97	Alexander Woiciechowski	Polonus Szydlo 20. catholica praemyslien	17. Februarii 1818.	Absolvit Gymnas: praemyslien: absolutarius: philosophiam Mathesim element. Historiam Univers.
		97			

	Nomen, Cognomen, Conditio.	Patria, Locus Nativitatis, Ætas, Religio, Circulus.	Annus, Mensis, & Dies immatriculationis.	Cursus Studii.
	Anno 1818			
1.	Carolus Debnitz Baron	Borussus Heiligen-Stadt 14 Evangelicus formatus Brandeburgii	1818 9bris 27	obtinuit testimonium Maturitatis ex Gymnasio Cracov absolutarius Philosophiam Philologiam Latinam et Graecam
2.	Emilius Rubnitz Baron	Borussus Heiligen Stadt 13 Evangelicus formatus Brandeburgus	1818 9bris 24	obtinuit testimonium Maturitatis ex Gymnasio Cracov absolutarius Philosophiam Philologiam Latinam et Graecam
3	Josephus Marcinowski Curs	Polonus Leiayski 21 Catholicus Beporiensis	1818 9bris 29	abiolvit studia in Gymn: Piarum abiolutarius. Philosophiam. Math: Elementa Historiam Univers Physicam
4	Kudrycki Vincentius Curs	Polonus Szypowice 17 Catholicus Palat Cracov	1818 9bris 1	habet testimonium Maturitatis ex Gym Cracov absolutarius Philosophiam Math: Elementa Histor Univers Physicam.
5	Zebrawski Theodorus Curs	Polonus Woynicz 18 Catholicus Cive Bochnens	1818 9bris 1	cum testimonio maturitatis ex Gymn Cracov absolutarius Philosophiam Math Elemen Hist Univers Physicam

	Nomen, Cognomen, Conditio.	Patria, Locus Nativitatis, Ætas, Religio, Circulus.	Annus, Mensis, & Dies immatriculationis.	Cursus Studii.
6	Josephus Kraszkowski Nob.	Polonus Masłowice 17 Catholica Palat Calissien	1818 8bris 1mo	cum testimonio Maturitatis ex Gymn Cracov absolutarus Philosophiam Hist Univers Physicam Math Element Bibliograph
7	Johannes Białobrzeski Cur	Polonus Ligota 22 Catholica Circulus Myd	1818 8bris 1	absolut Gymn Tessinense absolutarus Hist Univers Math Elem
8	Carolus Gostkowski	Polonus Kromołow 16 Catholica Palat Cracov	1818 8bris 1a	cum testimonio Maturitatis ex Gymn Cracov Philosophiam Literaturam Polon Historiam Univers Math: Element Literat Latinam
9	Theophilus Koch Civis	Polonus Cracovia 17 Catholica Territ Cracov	1818 8bris 2da	cum testimonio Maturitatis absolutarus Philosophiam Math Element Physicam Philologia
10	Ignatius Sawiczewski Civis	Polonus Cracovia 19 Catholica Territ Crac	1818 8bris 2da	cum testimonio Maturitatis absolutarus Philosophiam Math Elem Hist Univers Physicam
11	Ignatius Weseli	Polonus Łososina 18 Catholica Circ Sandecensis	1818 8bris 2a	cum testimonio Maturitatis absolutarus Philosophiam Math Elem Hist Univers Physicam

	Nomen, Cognomen, Conditio.	Patria, Locus Nativitatis, Ætas, Religio, Circulus.	Annus, Mensis, & Dies immatriculationis.	Cursus Studii.
12	Bogusławus Smagłowski Nob	Polonus Leopolis 16 Catholica Circ: Leopol	1818 8bris 3tio	abs: Gymn: Tarnovie absolutarus Math Element Hist: Univers: Philosophiam Literat Latinam
13	Antonius Radomyski Nob	Polonus Sandecz 18 Catholica Circ Sandecensis	1818 8bris 3.	cum testimonio Maturitatis absolutarus Math Element Hist Universalem Philosophiam Physicam
14	Joannes Charasiński	Polonus Kromołow 19 Catholica Palat Crac	1818 8bris 5ta	cum testimonio Maturitatis absolutarus Philosophiam Math Element Literat Gallicam Bibliographiam Hist Univers.
15	Ludovicus Błeszyński	Polonus Bobrz 18 Catholica Palat Cracov	1818 8bris 5ta	cum testimonio Maturitatis absolutarus Philosophiam Math: Element Literat Gallicam Bibliographiam Hist Univers.
16	Vincentius ~~Boxa~~ de Boxa Radoszewski	Polonus Szkalmarz 20 Catholica Palat Cracov	1818 8bris 6ta	cum testimonio Maturitatis absolutarus Philosophiam Math Element Hist Univers. Physicam Literat Gallicam
17	Vincentius Gąsiorowski	Polonus Bolesław 19 Catholica Circ: Sandecensis	1818 8bris 6	cum testimonio Maturitatis absolutarus Hist Univers. Philosophiam Physicam Math Elem

	Nomen, Cognomen, Conditio.	Patria, Locus Nativitatis, Ætas, Religio, Circulus.	Annus, Mensis, & Dies immatriculationis.	Cursus Studii.
18	Casimirus Rutkiewicz	Polonus Kydlowiec 19 Catholica Palat. Sandomi nensis	1818 8bris 6.	cum testimonio Maturitatis absolutorus Hist Univers Philosophian Phisican Math Elem Bibliographian Liter Gallican
19	Michael Luszczkiewicz	Polonus Jędrzejow 19 Catholica Palat Cracov	1818 8bris 6ta	testimonium Maturitatis absolutorus Hist Univers Phisican Math Element Philosophian
20	Vincentius Pawłowski	Polonus Cracovia 19 Catholica Fernt Crac	1818 8bris 6ta	absolvit scholas inferiores absolutorus Anatomian Phisiologian Chirur Theoretica
21	Casimirus Malczewski	Polonus Betele 17 Catholica Palat Cracov	1818 8bris 6ta	cum testimonio Maturitatis absolutorus Philosophian Hist Univers Math Elem Phisican
22	Paulus Laskowski	Polonus Kopernia 17 Catholica Palat Cracov	1818 8bris 6ta	cum testimonio Maturitatis absolutorus Philosophian Hist Univers Math Element
23	Vincentius Milcer	Polonus Opoczno 19 Catholica Palat Sandomir	1818 8bris 6ta	absolvit scholas inferiores absolutorus Zoologian Mineralogian Botanican Chemian Pharmacian
24	Franciscus Sokołowski Chir. Infer	Polonus Cracovia 15 Catholica Fernt Cracov	1818 7 8bris	absolvit scholas inferiores absolutorus Anatomian Phisiologian
25	Stanislaus Gotemberski	Polonus Cracovia 16 Catholica Fernt Crac	1818 7 8bris	cum testimonio Maturitatis absolutorus Philosophian Hist Univers Math Element Phisican Lit. Latinam
26	Stanislaus Wędrychowski	Polonus Szreniawa 18 Catholica Palat Cracov	1818 7 8bris	cum testimonio Maturitatis absolutorus Philosophian Hist Univers Math Elem Phisican Leng: Italican
27	Ignatius Mikołowski	Polonus Krasno 17 Catholica Palat Cracov	1818 7 8bris	cum testimonio Maturitatis absolutorus Philosophian Hist Univers Math Elem Phisican
28	Ferdinandus Mitrecki	Polonus Jadowola 17 Catholica ~~Palat~~ Circ Sandom	1818 7 8bris	cum testimonio Maturitatis absolutorus Philosoph Hist Univers Math Elem Phisican
29	Michael Mazurkiewicz Pharmac.	Polonus Cracovia 20 Catholica Fernt Crac	1818 7 8bris	absolvit scholas inferiores absolutorus Pharmacian Chemian Botanican Zoologian Mineralogian

	Nomen, Cognomen, Conditio.	Patria, Locus Nativitatis, Ætas, Religio, Circulus.	Annus, Mensis, & Dies immatriculationis.	Cursus Studii.
30	Thomas Trylski Pharmaceuta	Polonus Sieurer 23 Catholica Palat Cracov	1828 8bris 7.	absolut Scholas inferiores absolutarius Pharmacian Chemian Mineralogian Botanicam Zoologian
31	Thomas Javorski Chir: Infer	Polonus Sulecow 20 Catholica Palat Calisz	1828 8bris 7	absolut Scholas inferiores absolutarius Anatomian Phisiologian
32	~~Ignat~~ Josephus Baginski Chir Infer	Polonus Łęczyca 19 Catholica Palat Masovienn	1828 8bris 7	absolut Scholas inferiores absolutarius Anatomian Phisiologian
33	Ignatius Linhard	Polonus Kielce 17 Catholica Palat Cracov	1828 8bris 7.	cum testimonio Maturit absolutarius Philosoph Hist Univers Math Elem Phisican Litter Gallicam
34	Isidorus Mioroszewski	Polonus Oczky 17 Catholica Palat: Cracoviensi	1818 8bris 7	~~Philosophi~~ cum testimonio Maturitatis absolutarius. Philosophiam Historiam Universalem, Phisicam Mathemat: Infer. Litt Gallicam.
35	Josephus Wielogłowski	Polonus Stupia 17 Cathol. Palat Cracov	1828 8bris 8vo	cum testim Maturitatis absolutarius Philosophiam Math Elementa Hist Univers Phisican

	Nomen, Cognomen, Conditio.	Patria, Locus Nativitatis, Ætas, Religio, Circulus.	Annus, Mensis, & Dies immatriculationis.	Cursus Studii.
36	Eustachius Skrzyński	Polonus Strykowice 18 Catholica Palat Sandomir	1828 8 8bris	cum testimonio Maturitatis absolutarius Philosophiam Math Elem Phisican Hist Univers
37	Josephus Kownacki	Polonus Wiałowice 18 Catholica Circ Bochnen	1828 8 8bris	absolut Gymn Tarnoviense absolutarius Math Element Philosophiam Hist Univers Liter: Polonam Liter. Latinam.
38	Jacobus Wrynarowicz	Polonus Durarowka 21 Catholica Circ: Jaslovienn	1818 8 8bris	absolut Philosophiam in Univ Leopol absolutarius Jus Naturae Scientias Politicas Jus Romanum
39	Julianus Gąsiewski	Polonus Muszyna 18 Catholica Circ: Sandecz	1828 8 8bris	cum testimonio Maturitatis absolutarius Philosophiam Phisican Math Elem Literat Polonam
40	Theodorus Olszewski	Polonus Robócze 16 Catholica Palat Cracov	1828 8 8bris	cum testim Maturitatis absolutarius Philosophiam Math Elem Phisican Hist Univers
41	Samuel Gostkowski	Polonus Bydlin 17 Cathol Palat Cracov	1828 8 8bris	cum testimonio Maturit absolutarius Philosoph Math Elem Literat Polonam Hist Univers Literat Latinam

	Nomen, Cognomen, Conditio.	Patria, Locus Nativitatis, Ætas, Religio, Circulus.	Annus, Mensis, & Dies immatriculationis.	Cursus Studii.
42	Hippolitus Krzyżowski Pharmac:	Polonus Posnania 22 Catholica Princip: Posnan	1818 8 8bris	absolvit Gymn Posnan absolutorius Pharmacian Zoologiam Botanicam Mineralogiam Chemiam
43	Stanislaus Taroni	Polonus Cracovia 18 Catholica Territ: Cracov	1818 10 8bris	cum testimonio maturitatis absolutorius Hist Univers Philosop. Math. Element Literat. Latinam
44	Vincentius Mastelski	Polonus Krzeczow 19 Catholica Circ: Myslenicen	1818 13 8bris	cum testimonio maturitatis absolutorius Philosophiam Physicam Math Elem Hist Univers
45	Vincentius Gtyboski	Polonus Xiężnice 16 Catholica Palat Cracov	1818 13 8bris	cum testimonio maturit absolutorius Math Elem Physicam Hist Univers Philosophiam Liter: Gallicam
46	Josephus Kamiński	Polonus Nasocin 15 Catholica Palat Calissien	1818 14 8bris	cum testimonio maturit absolutorius Hist Univers Philosoph Math Element
47	Martinus Jezierski	Polonus Rachow 18 Cathol Palat Sandomir	1818 14 8bris	cum testim Maturitatis absolutorius Hist Univers Math Elem Philosophiam

	Nomen, Cognomen, Conditio.	Patria, Locus Nativitatis, Ætas, Religio, Circulus.	Annus, Mensis, & Dies immatriculationis.	Cursus Studii.
48	Zenon Dobrzański	Polonus Drzewowice 17 Catholica Palat Cracov	1818 15 8bris	cum testim: Maturitatis absolutorius Philosophiam Math Elem Hist Univers. Physicam.
49	Michael Lechert Presbyter	Polonus Witcowa 25 Catholica Princip: Posnan	1818 15 8bris	absolvit S. Theologiam absolutorius Theol: Moralem Theol Dogmatic Hermeneuticam Hist: Ecclesiast
50	Leon Kanecer Chirur. Infer.	Polonus Sobkow 17 Mosaica Cracovien	1818 15 8bris	absolvit scholas inferiores absolutorius Anatomiam Physiologiam Chir: Theoretica
51	Stephanus Polotyno Chir: Infer.	Polonus Lublinum 17 Catholica Palat Lublin	1818 15 8bris	absol: scholas Inferiores absolutorius Anatomiam Physiologiam.
52	Josephus Szczepanowski	Polonus Stonowice 15 Catholica Palat Cracov	1818 19 8bris	cum testimonio maturitatis absolutorius Math Elem Physicam Hist Univers Philosophiam
53	Theodorus Romanowski	Polonus Cracovia 19 Catholica Territ: Cracov	1818 22 8bris	cum testim Matur absolutorius Philosophiam Hist Univers. Physicam Math Element Litter: Germanicam
54	Venceslaus Zgorkowski	Polonus Grojec maty 19 Catholica Palat Calissien	1818 26 8bris	cum test. Maturit absolutorius Philosophiam Hist Univers Math Elem Physicam Litter: Polonam

Nomen, Cognomen, Conditio.	Patria, Locus Nativitatis, Ætas, Religio, Circulus.	Annus, Mensis, & Dies immatriculationis.	Cursus Studii.
55 Romualdus Vincentii Cura	Volonus Kolicany 21 Catholica ire Tryplex	1815 4 28 8bris	abolevit Gymn Volhyniensi absolutus Philosophiam Math. Elem Hist Univers. Liter. Latinam
56 Stanislaus Krzewski	Volonus Mystkow 19 Catholica Palat Podlaciensis	1815 4 29 8bris	praestitit examen maturitatis 4 22 8bris ac coram Decano et Prof 7 Philos absolutus Chemiam Mineralogiam Geometriam descriptivam Literat Gallicam
57 Constantinus Sottyk	Volonus Skotnilli 19 Catholicus Palat Sandomir	1818 4 29 8bris	praestitit examen Maturitatis 22 8bris ac coram Decano et Prof 7 Phil absolutus Math: Sublimem Zoologiam Botanicam Chemiam Mineralogiam Geogr: Descriptivam Liter: Gallicam
58 Eustachius Swiesur	Volonus Podlachiae 19 Catholicus Gubern: Volhiniensis	1818 4 29 8bris	praestitit examen Maturitat 4 22 8bris ac coram Decano ac Prof 7ae Phil absolutus Astronomiam Math: Sublim Geom: Descriptivam Zoologiam Botanicam Mineralogiam Chemiam Liter: Gall

Nomen, Cognomen, Conditio.	Patria, Locus Nativitatis, Ætas, Religio, Circulus.	Annus, Mensis, & Dies immatriculationis.	Cursus Studii.
59 Cajetanus Salaffowski	Polonus Trzebki 18 Catholicus Palat: Cracoviensis	1818 29 8bris	Cum testimonio Maturitatis absolutarius Philosophiam Physicam Hist: Univers: Mathem: Inferior
Carolus Stanietti	Lowada Circulo Bath 17 Catholici	1818 29 8bris	absolvit Gymnasium Teschinense absolutarius Philosophiam Hist: Univ: Math: Elemen: Physicam
61 Ignatius Nowinski	Volonus Cracovia 21 Catholicus Territ Cracov	1818 30 8bris	praestitit examen maturitatis coram Decano et Profess Fac Phil: 4 22 8bris ac absolutarius Hist Univers Philosoph Math Elem Physicam
62 Ladislaus Sokolowski	Polonus. Zamosc 21. Catholica Territ: Lublin	1818 30 8bris.	praestitit examen maturitatis coram Decano et professori Facult: philos: 4 22 8bris. absolutarius Philosophiam Histor: Univers: Math. Elemen: Physicam
63 Antonius Chruszczewski	Volonus Cracovia 19 Catholicus Palat Cracov	1818 30 8bris.	praestitit examen Maturitatis coram Decano et Prof: Facu: Philo: 4 22 8bris absolutarius. Physicam Philosophiam Math Elem Hist Univers.

	Nomen, Cognomen, Conditio.	Patria, Locus Nativitatis, Ætas, Religio, Circulus.	Annus, Mensis, & Dies immatriculationis.	Cursus Studii.
64	Antonius Czaplicki	Polonus. Bolmen 16 Catholica Palat Cracov	1818 die 30 8bris	Praestitit examen maturitatis coram Decano et Profe Fac: Phil: die 22 8bris absoluturus. Philosophiam Hist Univers Math Elem
65	Josephus Paszkowski	Polonus Cracovia 17 Catholica Palat Cracov	1818 die 30 8bris a.c.	Praestitit examen maturitatis coram Decano et Profe Fac: Phil: die 22 8bris absoluturus. Hist Univers Philosophiam
66	Hyacinthus Siewierski	Polonus Ochotnik 19 Catholica Palat Calisiensis	1818 8bris 20 a.c.	Praestitit examen Maturitatis coram Decano et Profe Fac: Phil: die 22 8bris absoluturus. Hist Univers Philosophiam Physicam Math Elem
67	Stanislaus Olszewski	Polonus Ropocice 19 Catholica Palat Cracov	1818 die 22 8bris a.c.	Praestitit examen Maturitatis coram Decano et Profe Facul: Phil: die 22 8bris absoluturus. Hist Univers Philosoph Math Elem Physicam
68	Caietanus Kmitta	Polonus Mistrzowice 19 Catholica Zernt Cracov	1818 die 30 8bris a.c.	Praestitit examen Maturitatis coram Decano et Prof: Fac: Ph: die 22 8bris absoluturus. Philosophiam Math Elem Physicam Hist Univers

	Nomen, Cognomen, Conditio.	Patria, Locus Nativitatis, Ætas, Religio, Circulus.	Annus, Mensis, & Dies immatriculationis.	Cursus Studii.
69	Theodorus Kmitta	Polonus Mistrzowice 17 Catholica Zernt Cracov	1818 die 30 8bris a.c.	Praestitit examen Maturitatis coram Decano et Profe Fac: Phi: die 22 8bris a.c. absoluturus. Chemiam Mineralogiam Philosophiam Math Elem
70	Faustinus Ostrzeszewicz	Polonus Mynowice 17 Catholica Circ Myslenicz	1818 die 30 8bris a.c.	Praestitit examen maturitatis coram Decano et Profe Fac: Ph: die 22 8bris absoluturus. Hist Univers Philosophiam Math Elem.
71	Johannes Berlewicz	Polonus Cracovia 20 Catholica Zernt Cracov	1818 die 30 8bris a.c.	Praestitit examen Maturitatis coram Decano et Professe Fac: Ph: die 22 8bris a.c. absoluturus. Philosophiam Liber Polon Math Elem Hist Univers
72	Julianus Dorau	Polonus Sandomiria 17 Catholica Palat Sandomir	1818 die 30 8bris a.c. 1818 29 8bris	Praestitit examen Maturitatis coram Decano et Prof: Fac: Phi: die 22 8bris a.c. absoluturus Math Elem Philosophiam Ling: Latinam
73	Brutus Ostrowski	Polonus Rzęsnica 18 Catholica Palat Calisiensis	1818 die 30 8bris	Praestitit examen Maturitatis coram Dec: et Pro: Fac: Ph: die 22 8bris a.c. absoluturus. Philosophiam Math Elem Hist Univers

		Nomen, Cognomen, Conditio.	Patria, Locus Nativitatis, Ætas, Religio, Circulus.	Annus, Mensis, & Dies immatriculationis.	Cursus Studii.
9	74	Nicolaus Rogalski	Polonus Cracovia 20 Catholicus Palat Cracov	1818 Sbris 30	Prastitit examen Maturitatis coram Decano et Profs Fac: Phil: ii 22 Sbris a.c absoluturus. Philosophiam Math Elem Hist Univers Physicam
9	75	Stanislaus Ktossowski	Polonus Cracovia 19 Catholicus Terr Cracov	1818 Sbris 30	Prastitit examen Maturitatis coram Decano et Profs Fac: Phil: ii 22 Sbris a.c absoluturus. Hist Univers Philosophiam Physicam
9	76	Ignatius Szydlicki	Polonus. Tulicinen 23 Catholicus Palat Calisiensis	1818 ii 30 Sbris.	cum Testimonio Maturitatis Coll Fac absoluturus. Lit Polonicam Hist Univers Philosophiam
9	77	Ignatius Wodzynski	Polonus Zamosii 17 Catholicus Palat Lublin	1818 ii 29 Sbris	praestitit examen Maturitatis coram Decano et Profs Fac Phil absoluturus Philosophiam Math Elem Hist Univers Liter Latinam
9	78	Stanislaus Gustapienski Chirurg: Jnfer.	Polonus Hesdoa 18 Catholicus Palat Sandom	1818 ii 9 bris	abolvit scholas singulis annis absoluturus Anatomiam Physiologiam Chirurgiam

		Nomen, Cognomen, Conditio.	Patria, Locus Nativitatis, Ætas, Religio, Circulus.	Annus, Mensis, & Dies immatriculationis.	Cursus Studii.
79		Michael Nowacki	Polonus Drohlany 21 Catholicus Cive: Samborcensis	1818 4 9bris	abolvit Lycaeum Leopoliense absoluturus Math Elem Philosophiam Chemiam Pharmaciam Artem Obstetriciam
80		Josephus Barcik	Polonus Biata 20 Catholicus Cive Myslen	1818 5 9bris	absolvit Gymn: Neoleonense absoluturus Philosophiam Hist Universalem Math Elem
81		Crescentius Murawski	Polonus Cracovia 19 Catholicus Terr Cracov	1818 29 9bris	praestitit examen Maturitatis coram Decano et Profs Fac Philosophiae absoluturus Philosophiam Hist Univers. Math Elemen Physicam Ling: Latinam
82		Adalbertus Sadowski Chirurg: Inferior	Polonus Cracovia 19 Catholicus Terr Cracov	1818 20 9bris	abolvit III Classem in Gymn Cracov absoluturus Anatomiam Physiologiam Chirurg: Theoret
83		Stanislaus Smolucharski	Polonus Gorlice 22 Catholicus Cive: Jasloven	1818 28 9bris	abolvit studia Philosophica Cracovie & absoluturus Hist. Naturalem Theol Pastor Dogmaticam et Hist Ecclesiast
84		Antonius Myciszewski Pharmaceut.	Polonus Cracovia 19 Catholicus Terr Cracov	1818 3 10bris	abolvit Classem III in Gymn: Cracov absoluturus Pharmaciam Chemiam Mineralogiam Herbologiam et Botanicam

	Nomen, Cognomen, Conditio.	Patria, Locus Nativitatis, Ætas, Religio, Circulus.	Annus, Mensis, & Dies immatriculationis.	Cursus Studii.
85	Josephus Milewski Prob	Polonus Borywicko 19 Cathol Palat Calissiensis	1818 22 10bris	cum absolutorio ex Gymn: Calissiensi absolutus Math: Elem Phisicam Liter: Polonam Hist Univers Philosophiam
86	Maximilianus Windisbauer	Polonus Cracovia 20 Catholica Territ Crac	1819 1 Junii	absolvit IV Classem in Gymn Cracov absolutus Pharmacian Chemian Bothanican et Zoologian
87	Samuel Wolff Chirurgus Inferior	Polonus Cracovia 18 Mosaica Territ Crac	1819 21 Junii	absolvit III Classem in Gymnasio Crac absolutus Anatomian Physiologian Chirurgian
89	Valerianus Szamota	Polonus Chlicovia 22 Catholica Palat Masoviensis	1819 2 Julii	Testimonium Maturitatis ex Lit Varsoviensi absolutus Hist Univ Philosoph Phisican
90	Vincentius Jędrzejowski	Polonus Kamienna 23 Catholica Palat Cracov	1819 19 Julii	absolvit Gymn Cracov ad V Classem absolutus Hist Univers Philosophiam Litter: Gallicam Litter: Germanam
91	Petrus Jaszewski	Polonus Chomyłów 22 Catholica Palat Cracoviensis	1819 30 Julii	absolvit ~~ste~~ Cursum Philosophiae absolutus Math: Element Phisicam Jus Naturae

91

	Nomen, Cognomen, Conditio.	Patria, Locus Nativitatis, Ætas, Religio, Circulus.	Annus, Mensis, & Dies immatriculationis.	Cursus Studii.
1	Joannes Malisch	Silesia Austriaca Vendrina 26 Catholica Circulus Tesinensis	1819 7bris 14.	absolvit Gymnasium sub Regimine Austriaco absolutus Philosophiam Math: Element Historiam Univers Phisicam
2	Alexander Szopowicz	Polonus Wisniowa 12 Catholica Palat Sandomir	1819 18 7br	praestitit examen maturitatis coram Decano et Professoribus Facultatis Philosophiae 18 7br ac absolutus Math Elemen Phisican Litter: Gallicam
3	Vladislaus Swieykowski	Polonus Pieczary 15 Catholica Palat: Podoliensis	1819 18 7br	praestitit examen maturitatis coram Decano et Professoribus Facultatis Philosophiae 18 7br ac absolutus Math Element Philosophiam Phisican Historiam Universalem
4	Adam Brelowski	Polonus Swiniary 22 Catholica Palat Podlasiensis	1819 7bris 19	~~ab~~ cum Testimonio maturitatis a Decano et Pribus Facult Philosophiae absolutus Philosophiam Math Elementa Phisicam Historiam Universalem

	Nomen, Cognomen, Conditio.	Patria, Locus Nativitatis, Ætas, Religio, Circulus.	Annus, Mensis, & Dies immatriculationis.	Cursus Studii.
9				Cum testimonio a Maturitatis cum
5.	Stanislaus Growski	Polonus. Cujeiny 20 Catholica Palat. Mazovien.	1819. 7bris 19.	Decano et Profess. ribus Facult. Ph.
				Philosophicam Histor. Univers Physicam Matem Elem. Liter. Galicam.
9				Cum testimonio
6.	Michaelem. Dzikowski	Polonus. Cracovia 19. Pal. Crac.	1819. 7bris 19.	Maturitatis ex Decano e Professo. Facult. Philoso
				Philosophicam His. Univer. Physicam Matem. Elem.
9		Polonus Cracovia 20.		
7.	Antonius Zurowski	Palat Crac.	1819 7bris 19.	Cum testimonio Maturitatis ex Decanu et Profess. ribus. Facul. Phil. Literaturam pa
				ricam cum Galicam Historiam Univ. Philosophiam
9				
8	Salamon Figat ner	Polonus Cracovia 17.	1819 – die 23 7bris	abiit e Gymn. sium Tarnoviens absolutus Philosophiam
9		Polonus.		Cum testimonio
9.	Adis Zelechow ski –	Brzezinensis 19. Catholica Posnaniensis	1819 die 4ta 8bris	Maturitatis ex Gymnasio Cracov. Philosophiam Physicam Mathem. Elem. Histo. Univer.
9		Polonus.		
10	Narcissum Chrzanowski	Pławinois 18. Catholica – Sandomiens.	1819. 4ta 8bris	Cum testimonio Maturitatis ex Gymnasio Cracov. Philosophiam Physicam Matem. Elem.

	Nomen, Cognomen, Conditio.	Patria, Locus Nativitatis, Ætas, Religio, Circulus.	Annus, Mensis, & Dies immatriculationis.	Cursus Studii.
11.	Leonardum Walijewski –	Polonus. Jordanowka 18. Catolica – Palat Mazovien.	1819. 4ta 8bris	Cum testimonio Maturitatis ex Gymnasio Cracov. Philosophiam Matem. Elemen. Histo. Univer. Physicam
12.	Hiacynthum Majewski	Polonus Cracovia. 17. Catholica – Palat Crac.	1819. 4ta 8bris	Cum testimonio Maturitatis ex Gymnasio Cracov. Philosophiam Physicam Historiam Univer. Matemat. Elem.
13.	Kotzam Micz nowski	Polonus Koprzywnica. 18. Catholica Palat Sandom.	1819 4ta 8bris	Cum testimonio Maturitatis ex Gymnasio Cracov Philosophiam Litterat. Galica a 2da Latina a 3tia Germanica
14.	Theodorum Bie rzynski	Polonus. Ostrow 17. Catholica Palatii Cracovi	1819. 4ta 8bris	Cum testimonio Maturitatis ex Gymnasio Cracov. Philosophiam Physicam Mathem. Elem. Histori. Univer.
15.	Joannem Ma Swianowski –	Polonus Dworzyszcza 16. Catholica Palat. Kalinens.	1819 4ta 8bris	Cum testimonio Maturitatis ex Gymnasio Crac. Philosophiam Physicam Mathemat Elem. Histo Univer.
16.	Hilarius Mad nicki	Polonus. Limanow 18. Catholica Cisendi Sandc.	1819. 4ta 8bris	Cum testimonio ex Gymnasio Par novien. ac Humanitatis Cal. Philosophiam Physicam Mathem. Elem. Histo Univ.

	Nomen, Cognomen, Conditio.	Patria, Locus Nativitatis, Ætas, Religio, Circulus.	Annus, Mensis, & Dies immatriculationis.	Cursus Studii.
17.	Jacobus Krogulecki	Polonus. Kanicow 18. Catholica Circuli Mislinen.	1819. die 4ta 8bris	Cum testimonio Maturitatis ex Gimnasio Cracov. absolutorius. Philosophiam Phisicam Mathem. Elem. Historiam Univer.
18.	Adamus Karwacki	Polonus. Cracovia 16. Catholica	1819. die 4ta 8bris	Cum testimonio Maturitatis ex Gimnasio Cracov. Philosophiam Phisicam Mathem Elem Historiam Univer.
19.	Adalbertus Gumiński	Polonus. Cracovia 18. Catholica	1819. die 4ta 8bris	Cum testimonio Maturitatis ex Gimnasio Cracov. absolutorius Philosophiam Phisicam Historiam Univ. Matemat. Elem.
20.	Paulus Zwierkowski	Polonus. Drochlin 16 Catholica Palat. Cracovien.	1819 die 4a 8bris	Cum testimonio Maturitatis ex Gimnasio Cracov. absolutorius. Philosophiam Phisicam Mathem Elem. Histo Univer.
21.	Hiacinthus Rogoziński	Polonus. Gnierdziska 17. Catholica Palati. Radom.	1819 die 4ta 8bris	Cum testimonio Maturitatis ex Gimnasio Cracov. absolutorius. Philosophiam Phisicam Historiam Univ. Mathem. Elem.
22.	Ferdinand Koyssiewicz	Polonus. Wisnicz. 18 Catholica. Palat. Bochenie	1819 die 4ta 8bris	Cum testimonio Maturitatis ex Gimnasio Cracov. Philosophia Math. Elemen. Historia Univer. Litteratu Polonica

	Nomen, Cognomen, Conditio.	Patria, Locus Nativitatis, Ætas, Religio, Circulus.	Annus, Mensis, & Dies immatriculationis.	Cursus Studii.
23.	Andreas Tyralski	Polonus. Cracovia. 20. Catholicus	1819 die 4 8bris.	Cum testimonio maturitatis ex Gymnasio Cracoviensis absolutorius. Philosophia. Mathe. Elemen: Historia Univers: Phisica.
24.	Antonius Krauz.	Polonus. Tarnowice. 18. Catholicus. Pat: Cracovien:	1819 die 4 8bris	Cum testimonio maturitatis ex Gym: Cracoviensi absolutorius Geometria Matem: Sublim:
25.	David Worniakowski	Polonus. Cracovia 16. Pat: Cracov:	1819 die 4 8bris	Cum Testimonio maturitatis ex Gym: Cracoviensis absolutorius Philosophia, Phisica Litter: Latina
26.	Michael Worniakowski	Polonus. Sandomiera. 18. Palat: Sandom.	1819 die 4 8bris	Cum testimonio maturitatis ex Gymnasio Cracoviensis absolutorius. Historia Univer. Mathe: Elem: Phisica Philosophia
27.	Philippus Etgens.	Polonus. 20. Catholicus Tarnów Pat: Tarnovien:	1819 die 4 8bris	Cum testimonio maturitatis ex Lyceo Cracovien absolutorius Mathe Elem Phisica Histor Univer Philosophia
28.	Josephus Januszewicz.	Polonus. 17. Niedziestawica Catholicus. Palat: Cracovien	1819 die 4 8bris	Cum testimonio Maturitatis ex Gymnasio Cracov. absolutorius Philosophia Phisica Mathm: Elementar Histor: Univers
29.	Adolphus Stiotunowski	Polonus. 17. Niernanice. Palat Calisien Catholicus.	1819 die 4 8bris	Cum testimonio maturitatis ex Lyceo Cracovien absolutorius Mathe: Elemen: Phisica Histor Univer Philosoph.

	Nomen, Cognomen, Conditio.	Patria, Locus Nativitatis, Ætas, Religio, Circulus.	Annus, Mensis, & Dies immatriculationis.	Cursus Studii.
9	30. Venceslaus Borowski	Polonus. 16. Catholicus Ztorzew. Palat. Calisien.	1819 d. 4 8bris	Cum testimonio Maturitatis ex Lyceo Cracovien absolutus. Philosophia Historia Univ. Physica Mathe Elementar. Physica Historia Univers.
9	31. Sanctus Bielecki	Polonus. 21. Catholicus. Cracovia	1819 d. 4 8bris	Cum testimonio Maturitatis ex Gymnasio Cracov. absolutus. Philosophia Mathe Elem. Phy. sica Historia Univ.
9	32. Dominicus Wydawski civis.	Polonus. 20. Catholicus. Grabki Palat. Cracovien.	1819 d. 4 8bris	Cum testimonio Maturitatis ex Gymnasio Cracov. absolutus. Philosophia Mathe Elemen. Physica.
9	33. Josephus Wierzchowski civis	Polonus. 16 Catholicus. Wendkowice Palatin. Cracovien.	1819 d. 4 8bris	Cum testimonio Maturitatis ex Gymnasio Cracov. absolutus. Philosophia Mathe. Elem: Lotter Germ. Latina — Germ.
9	34. Casimirus Gertler	Polonus 15. Catholicus. Cracovia	1819 d. 4 8bris	Cum testimonio Maturitatis ex Gymna: Cracovien absolutus. Philosophia — Mathe. Elem. Historia Univers
9	35. Joannes Baranowski civis.	Polonus. 19 Catholicus. Slabkow Palat: Cracovien.	1819 d. 4 8bris	Cum testimonio Maturitatis ex Gymnasio Cracovien absolutus. Philosophia Physica Mathe Elem. Historia Univers.

	Nomen, Cognomen, Conditio.	Patria, Locus Nativitatis, Ætas, Religio, Circulus.	Annus, Mensis, & Dies immatriculationis.	Cursus Studii.
	36. Antonius Boniecki Nobilis	Polonus 18. Catholicus Gadawa Palat: Cracov.	1819 d. 4 8bris	Cum Testimonio Maturitatis ex Lyceo Cracovien absolutus. Philosophia Historia Univ: Physica Mathe Elementar.
	37. Ignatius Szpor.	Polonus. Cracovia 15. Catholicus	1819 die 4ta 8bris	Cum testimonio Maturitatis ex gimnasio Cracovi absolutus. Philosophicum Mathem. Clem. Physicum Literatura vam Patri.
	38. Stanislaus Pomietki	Polonus. Chrzanow 19 Catholicus. Palat. Cracovi.	1819 die 5ta 8bris	Cum testimonio Maturitatis ex Gimnasio Cracov. absolutus. Philosophicum Physicum Histo. Univer. Matem. Elem.
	39. Josephus Zarzeba	Polonus. Lubidza 20. Catholica Palat Calisien.	1819 die 5ta 8bris	Cum testimonio Maturitatis ex Gimnasio Cracov. absolutus. Philosophicum Physicum Histo. Univer. Matem. Elem.
	40. Eustachi Dobiecki	Polonus. 15. Catholicus. Cracovia	1819 d. 5 8bris	Cum testimonio Maturitatis a Decano et profes Philos. absolutus. Mathe: Elem. Physica. Lotte: Gallica
	41. Dominik Rey.	Polonus. 17. Catholicus. Smutan Palat: Tarnovi.	1819 d. 5. 8bris	Cum testimonio Maturitatis a Decano et profess Philos: absolutus. Mathe Elem. Physica Philosophia. Historia Univer.

	Nomen, Cognomen, Conditio.	Patria, Locus Nativitatis, Ætas, Religio, Circulus.	Annus, Mensis, & Dies immatriculationis.	Cursus Studii.
42	Ladislaus Rudnicki	Polonus. 14. Catholicus. Wulka Klucka. Palat: Sandomir	1819 die 15 8bris	Cum testimonio Maturitatis a Decano et Professoribus. Philosophiae absoluturus. Mathe: Elem Physica Litt. Galica —
43	Anastasius Radonski	Polonus. 18. Catholicus. Dembina — Palat: Cracovi	1819 die 5 8bris	Cum testimonio Maturitatis a Decano et Prof: Philo absoluturus. Philosophiae Histor Univer Mathe: Elem Physica
44	Paulus Florkiewicz	Polonus. 29. Catholicus. Witów Palat. Calisi:	1819 die 5 8bris	Cum testimonio Maturitatis a Decano et Professor. Philoso absoluturus. Mathe: sublimi Chemia Physica. Zoologia
45	Fabianus Wrzesniowski	Polonus. 24. Catholicus. Koprzywnica — Palat: Sandomir	1819 die 5 8bris	Cum testimonio Maturitatis a Decano et Profes. Philosophiae absoluturus Philosophiam Physicam Mathe: Elementar.
46	Felix Ryberyński	Polonus 19. Catholicus. Łęczyca — Palat Ma. —	1819 die 5 8bris	Cum testimonio Maturi a Decano et Professoris Philosoph. absoluturus. Philosophiam Mathe Elem: Histor Uni Physicam.

	Nomen, Cognomen, Conditio.	Patria, Locus Nativitatis, Ætas, Religio, Circulus.	Annus, Mensis, & Dies immatriculationis.	Cursus Studii.
47	Valentinus Knapczyński	Polonus. 26. Catholicus. Bodzentyn. Palat: Sandomir	1819 die 5 Octobris	Cum testimonio Maturitatis a Decano et Professoribus Facultatis Philoso absoluturus. Philosophiam — Physicam Mathe Elementar: Histor Univers: —
48	Felix Konopka —	Polonus. Gorzycach. 19. Catholica Circuli Tarnov.	1819 5ta 8bris	Cum testimonio Maturitatis a Decano et Prof. absoluturus. Philosophiam Physicam Mathem Elem His Univer.
49	Leonem Konopka	Polonus. Gorzycach 17. Catholica Circuli Tarnov.	1819. 5ta 8bris	Cum testimonio Maturitatis a Decano et Professoribus — Philosophiam Physicam — Histori Univer. Matem Elem —
50	Antonius Goniewski	Polonus. Brzezie 19 Catholica — Palat. Sandom.	1819 die 5ta 8bris	Cum testimonio Maturitatis ex Gimnasio Czako absoluturus. Philosophiam Physicam — Historiam Uni Mathe. Elem —
51	Gasparus Strzembosz	Polonus — Zapniów — 19. Catholica — Palat. Sando,	1819 die 5ta 8bris	Cum testimonio Maturitatis a Lyceo Cracov absoluturus Philosophiam Physicam Histo. Univer Matem. Elem —

	Nomen, Cognomen, Conditio.	Patria, Locus Nativitatis, Ætas, Religio, Circulus.	Annus, Mensis, & Dies immatriculationis.	Cursus Studii.
52.	Casimirus Sosnowski	Polonus. 15. Catholica. Zasow.	1819 die 6. Octobris.	Cum testimonio Maturitatis ex Lyceo Cracoviensi absoluturus. Philosophia Histor. Univer. Physica. Math. Elem.
53.	Antonius Dutkowski	Polonus. 21. Catholica. Baranow. Cyr. Tarnovien.	1819 die 6 Octobris.	Cum testimonio Maturitatis ex Lyceo Cracoviensi absoluturus. Philosophia Histor. Univer. Physica. Mathe. Elemen.
54.	Stanislaus Bogusławski. Chirurgus Inferior	Polonus. Niegosławice 20. Catholica Lituanica	1819 die 7a 8bris	Absolvit IV Classes i Gimnasio Płock. absoluturus. Anatomiam Physiologiam.
55.	Joannem Cantium Rzesinski.	Polonus. Rayskó. 17. Catholica Circuli Tarnovien.	1819 die 8va 8bris	Cum testimonio Maturitatis a Lyceo Cracoviensi absoluturus. Philosophiam Physicam. Histor. Univer. Literat. Poloni.
56.	Adalbertus Zoniechowicz. Chirurgus Inferior.	Polonus. Węgrce 18. Catholica Palat. Sanonis	1819 die 9a 8bris	Cum testimonio Id Classis absoluturus. Anatomiam Physiologiam.
57.	Marcianus Zeleński	Polonus. 15. Evangelica. Skorocice Palat. Cracovien.	1819 die 9 8bris	Cum testimonio Maturitatis a Lyceo Cracoviensi absoluturus. Philosophia Physica Math. Elemen. Historia Universalis

	Nomen, Cognomen, Conditio.	Patria, Locus Nativitatis, Ætas, Religio, Circulus.	Annus, Mensis, & Dies immatriculationis.	Cursus Studii.
58.	Joannes Dutkowski	Polonus. 19. Catholica. Baranów. Cyr: Tarnovi:	1819 die 10 Octobris	Cum testimonio maturitatis a Lyceo Cracoviensi absoluturus. Philosophiam Litt. Gallicam Litt. Polonicam Physica Mathe: Sublim:
59.	Constantius Syktowski.	Polonus. Czaple Palat: Cracovie 19. Catholica	1819 die 11 Octobris	Cum testimonio Maturitatis ex Lyceo Cracoviensi absoluturus. Philosophiam Mathe Elemen. Historia Univer. Physica
59.	Hilary Męciszewski.	Polonus. 18. Catholica. Cracovia	1819 die 13 Octobris	Cum testimonio ex Historia Universali. Philosophia. Mathe Element. ex Academia Jus Natur:
60.	Modestus Kubzinski.	Polonus. 58. Catholica. Vilatowia. ex Palat: Gnesnensi	1819 die 14 Octobris	Cum testimonio ex Universitate Cracoviensi finivit Jus Naturae Philosophiam Mat. Elem. Physicam absoluturus. Teologiam Moral: et Pastor: Eloquentiam.
61.	Heller Zeno	Polonus. 16. Catholica. Szydłowice Galicia	1819 die 14 Octobr	Cum testimonio ex Gymnasio Premisliensi absoluturus. Philosophiam Physicam Histor. Universalem Mathe Elemen. Linguam Graecam Linguam Latinam

	Nomen, Cognomen, Conditio.	Patria, Locus Nativitatis, Ætas, Religio, Circulus.	Annus, Mensis, & Dies immatriculationis.	Cursus Studii.
9	Balthasar	Polonus.		Cum testimonio maturitatis a lyceo Cracoviensi abs
62.	Kosicki	Bolesławice 20 Catholica Palat. Lublin.	1819 d. 16 8bris	Philosophiam Physicam Mathesin Elem Hist. Lod. Univers.
9	Antonius	Polonus		Cum testimonio a Facultate Theologica abs
63.	Rieczkowski	Tarnów 22 Catholica Circuli Tarnow	1819 d. 18 8bris	Theologia per mi annum
9	Vincentius	Polonus.		Cum testimonio a Facultate Theologica abs
64.	Balicki	Brusno. 22. Catholica Circuli Radomens.	1819 d. 18 8bris	Theologiam tertii anni
9	Hyppolitus	Polonus.		Cum testimonio a Facultate Theologica abs
65.	Vilant	Cracovia 22. Catholica	1819 d. 14 8bris	Theologiam tertii anni
9	Valentinus	Polonus.		Cum testimonio a Facultate Theologica abs
66.	Zdebel	Bendzin 22. Catholica	1819 d. 18 8bris	Theologiam tertii anni
9	Thaddeus	Polonus.		Cum testimonio Maturitatis ex lyceo Cracovi abs
67.	Piotrowski	Konieczniki 16. Catholica Palat: Cracovi	1819 d. 18 Octobr.	Mathes. Elem Physica.
9	Carl	Polonus		Cum testimonio a Commissione Medica Lublinensi ab
68.	Herwig	Boguniczyn Cath.	22 Octobris 1819	Pharmaciam

Nomen, Cognomen, Conditio.	Patria, Locus Nativitatis, Ætas, Religio, Circulus.	Annus, Mensis, & Dies immatriculationis.	Cursus Studii.
Simon	Polonus.		Absolvit generatim
69. Gibowski	22. Bendzin.	d. 25 Sept. 1819.	Logicam Methaphi ficam deinde in Numerum Alumno rum Seminarii Cra mslatus — Theologiam 2 ann
Michael Biruntowicz	Polonus Szembrzeszyn 22 Catholica Palat Lublinens.	1819 d. 26 8bris	Cum testimonio Maturitatis a Gimnasio vrbem sis Zamoyski abs Philosophiam Physicam Historiæ Univers Matem Elemen
Casimirus de Zuk Skarzewski	Polonus. Stryie.	1819 d. 4 Octobr.	Cum testimonio Maturitatis a Gimnasii Tarno vzensi absolu tus. Philosophiam Math Elemen Physicam huius Universit
Felix de Zuk Skarzewski	Polonus.	1819 d. 4 Octobr.	Cum testimonio a Gimnasii Tar noviensi absolu tus Philosophiam Histor Univer Physicam Mathes Elem

	Nomen, Cognomen, Conditio.	Patria, Locus Nativitatis, Ætas, Religio, Circulus.	Annus, Mensis, & Dies immatriculationis.	Cursus Studii.
73.	Ignatius Garszynski.	Polonus. Mostki — 22. Catholica — Cyr. Calisiens.	1819 die 7 9bris.	Cum testimonio Maturitatis a Decano et professoribus Philosophiae absolutus. Philosophiam Historiam Univ. Physicam Mathe Elementa
74.	Hyacinthus ~~Jacentius~~ Kustowski.	Polonus. Cracovia. 21. Catholica. —	1819 die 7 9bris	Cum testimonio maturi: a Decano et professoribus Facult. Philo absolutus Philosophiam Mathe Elem Histor Univer Physicam
75.	Mathias. Dąbrowski.	Polonus. Catholica 20. Łazy. Cyr: Augustovia	1819 die 7 9bris.	Cum testimonio maturitatis a Decano et professoribus facultatis Philosop: absolutus Philosophiam Physicam: Math Element. Histor Univer
76	Casimirus. Ramza.	Polonus. Choernia — 25. Catholica. Cyr: Mislen:	1819 die 7 9bris	Cum testimonio Maturitatis a Decano et Prof. Facult: Philo absolutus Philosophiam Physicam Mathe Elem Histor Univer

	Nomen, Cognomen, Conditio.	Patria, Locus Nativitatis, Ætas, Religio, Circulus.	Annus, Mensis, & Dies immatriculationis.	Cursus Studii.
77.	Victorinus. Brukner.	Polonus. Kuchary. 19. Catholica. Cracoviens	1819 die 7 9bris	Cum testimonio Matur: a Decano et professo Facultatis Philo absolutus. Philosophiam Mathe Elem Physicam. Histor Univer
78.	+ Ignatius Pawlik	Polonus. Zamość 19. Catholica Lublinensis	1819 die 7 9bris	Cum testimonio Maturitatis a Decano et professoribus Facultatis Philosoph absolutus Mathe Elemen. Physica Philosophia
79.	Maximilianus Bartynowski.	Polonus. Cracovia. Catholicus 19.	1819 die 7 9bris	Cum testimonio Maturitatis a Decano et professoribus Facult: Philosophiae absolutus. Philosophiam Mathe Elemen: Physicam Histor: Univer
80.	Adalbertus Kowalski Chirurgus Infe rio	Polonus Cracovia 21. — Catholicus	1819 die 7 9bris	Cum testimonio a Decano facultatis Medicae absolutus Anatomiam Fisiologiam

	Nomen, Cognomen, Conditio.	Patria, Locus Nativitatis, Ætas, Religio, Circulus.	Annus, Mensis, & Dies immatriculationis.	Cursus Studii.
81.	Franciscus Woinaron.	Polonus Kazimierz. 25. Catholica. Cyr: Lublinensi	1819 die 9 Novemb.	Tanquam candidatus pharmaciae Farmacia Chemia Histor: Natur:
82	Thomas Richter.	Polonus. Wąchocko. 21. Catholica. Cyr Radom:	1819 die 9 Novem	Tanquam candidatus pharmaciae Farmacia Chemia Histor Natur:
83	Joannes Boguski.	Polonum Kowalów. 17. Catholica. Cyr: Cracovien	1819 die 22 Novem	Cum testimonio Maturitatis a Lyceo Cracoviensi absoluturus Philosophia Math Elemen Phisica Histor Univ:
84	Joannes Kalisiewicz.	Polonum. Starebystre. 23. Catholica in Galicia	1819 die 1 Decembris	Absolvit Philosophiam in Universitate Jagellonica — Teologiam Moral et pastoral. Dogmatica
85	Carolus Probrowicz	Polonus Cracovia 19	1820 — 26 Januar	Cum testimonio Maturitatis a Decano et professoribus Facult. Philosophi absoluturus Philosophiam Matesim Phisicam Historiam Univ

	Nomen, Cognomen, Conditio.	Patria, Locus Nativitatis, Ætas, Religio, Circulus.	Annus, Mensis, & Dies immatriculationis.	Cursus Studii.
86	Vincentius Mamurski.	Polonus. Koło. 19. Catholica — Circulo Calien:	1820 die 25 Janua.	Cum testimonio Maturitatis a Ducano et professoribus phaenstatis Philosophiae absoluturus Philosophiam. Hist Univer Math Elem Phisicam
87	Andreas Starnochowski	Polonus Poremba. 18. Catholica Circulo Sandecensi —	1820 die 3 Febru	Cum testimonio Maturitatis a Gymnasio Policensi absoluturus Philosophiam Phisicam. Math Elem. Historiam Universal
88	Dembic Zabullon.	Hungaria Posoniensis. 23. Mosaica.	1820 die 24 Februa	Cum testimonio ex Universitate Pragensi tam et Philosophia quam ex nonnullis obiectis Facultatis Medicae et Jurisprudentiae absoluturus Pathologiae Therapiae Materiae Medicae

	Nomen, Cognomen, Conditio.	Patria, Locus Nativitatis, Ætas, Religio, Circulus.	Annus, Mensis, & Dies immatriculationis.	Cursus Studii.
89	Erazmus Chociszewski	Polonus Kazanow 20. Catholicus. Sandomiriensis.	5 Junii 1820.	Deposito examine coram Decano et Professoribus Facultatis Philosophiae absolutus Philosophiam Litteraturam Latinam pol.
	89			
1.	Josephus Dąbkowski	Polonus Radzanów 21. Catholicus	3 Octobris 1820	Cum Dyplomate ex Pharmacia absolutus Historiam naturalem Mineralogiam Chemiam et Pharmaciam
2	Marcellus Paulus Nosiński	Polonus Szydłów 20 Catholicus Cracoviensis	3 Octobris 1820.	Cum testimonio ex Lyceo Cracoviensi absolutus. Philosophiam Mathematicam elementarem Physicam et Historiam universalem
3.	Ludovicus Jakubowski	Polonus Pinczów 18 Cracoviensis Catolicus.	3 Octobris 1820	Cum testimonio Lyceo Cracoviensi maturitatis absolutus Philosophiam et Historiam philosophiae
4.	Josephus Placer	Polonus Cracovia 18 Catholicus Cracoviensis.	3 Octobris 1820	Cum testimonio maturitatis ex Lyceo Cracoviensi absolutus Philosophiam et Historiam philosophiae

	Nomen, Cognomen, Conditio.	Patria, Locus Nativitatis, Ætas, Religio, Circulus.	Annus, Mensis, & Dies immatriculationis.	Cursus Studii.
5	Tomkowicz Appel	Kobiernice Polonia 46 anno Catholicus.	5. 8bris 1820	Cum testimonio Maturitatis ex Lyceo Cracoviensi absolutus Philosophiam Historiam Universalem et Mathesim
6	Gawroński Vilhelmus	Młodzieowice Polonia 18. Catholicus.	5. 8bris	Cum testimonio Maturitatis ex Lyceo Cracov. absolutus Philosophiam Historiam Univ. Mathesim et Physicam
7	Kępiński Ignacius	Zagorzany Polonia 16. Catholicus	5 8bris	Cum testimonio Maturitatis ex Lyceo Cracov. absolutus Philosophiam Historiam Univ. Mathesim et Physicam
8	Żukowski Adamus	Wizno Polonus 19. Catholicus Augustoviensis	5 8bris	Cum testimonio maturitatis ex Lyceo Cracoviens absolutus Philosophiam Mathematicam elementarem, Chemiam et Anatomiam
9	Leszczyński Joannes	Polonus Gruszkowice 18 pat Sandomiriensis Catholicus	5 8bris	Cum testimonio maturitatis ex Lyceo Cracoviensi absolutus Philosophiam mathematicam elementarem et Physicam

	Nomen, Cognomen, Conditio.	Patria, Locus Nativitatis, Ætas, Religio, Circulus.	Annus, Mensis, & Dies immatriculationis.	Cursus Studii.
10	Hebda Vincentius	Polonus.	5 Octobris 1820.	Cum testimonio maturitatis ex Liceo Cracoviensi absoluturus. Philosophiam Mathematicam inferiorem. Phisicam.
11.	Ronthal Valentinus	Polonus Cracovia 20 Catholicus Cracoviensis	5 8bris	Cum testimonio maturitatis ex Liceo Cracoviensi Philosophiam Phisicam Anatomiam Historiam naturalem
12	Zapalski Josephus	Polonus Cracovia 18 Catholicus Cracoviensis	5 8bris	Cum testimonio maturitatis ex Liceo Cracoviensi absoluturus Philosophiam Phisicam Historiam universalem et Mathematicam inferiorem
13	~~Szymanski Joannes~~	Polonus Radomski 20. patat: Calisiensis catholicus	5 8bris	Cum testimonio maturitatis ex Liceo Cracoviensi Philosophiam Phisicam Mathematicam inf.
14	Boniecki Ferdinandus	Polonus Pierkowzow Pat Sandomiriensis 18 catholicus	5 8bris	Historiam univ. Cum testimonio maturitatis ex Liceo Cracoviensi Philosophiam Historiam univ. Phisicam Mathesim inf.

	Nomen, Cognomen, Conditio.	Patria, Locus Nativitatis, Ætas, Religio, Circulus.	Annus, Mensis, & Dies immatriculationis.	Cursus Studii.
15	Froelich Joannes	Polonus Cracovia 16 Catholicus	5 8bris 1820	Cum testimonio maturitatis ex Liceo Cracoviensi Philosophiam Historiam universalem Linguam Gallicam
16	Grabianski Joannes	Polonus Chroszczogrod 20 Cracoviensi	5 8bris	Cum testimonio maturitatis ex Liceo Cracoviensi Mathesem inf. Philosophiam Historiam univ. Phisicam
17	Wiercinski Maximilianus	Polonus Wirzmontow Pat Sandomiriensis 18 Catholicus	5 8bris	Cum testimonio maturitatis ex Liceo Cracoviensi Philosophiam Historiam univ. Phisicam Mathesim inf.
18	Wolski Romanus	Polonus Pilichowice Pat Sandomiriensis 18 Catholicus	5 8bris	Cum testimonio maturitatis ex Liceo Cracoviensi Philosophiam Historiam univ. Phisicam Mathesim inf.
19	Wilski Leonardus	Polonus Jaxien 19 Pat Mazoviensis	5 8bris	Cum testimonio maturitatis ex Liceo Cracoviensi Philosophiam Phisicam Historiam univ. Mathesim inf.

	Nomen, Cognomen, Conditio.	Patria, Locus Nativitatis, Ætas, Religio, Circulus.	Annus, Mensis, & Dies immatriculationis.	Cursus Studii.
9	Brzezinski	Polonus		Cum testimonio
20.	Theophilus	Cracovia 20	6 8bris 1820	maturitatis ex di.
		Catholicus		co Cracovien.
		Cracovien.		Philosophiam 26
				Physicam
				Historiam unam
				Matheseos inferio.
9	Smarzynski	Dzialoszyce 18.	6 8bris	Cum testimonio
21.	Vincentius	Catholicus		maturitatis
				ex Lyceo Cra.
				absolutorum
				Philosophiam
				Historiam
				& Matheseos
9.	Herzynski	Strzelowice		
X	Josephus	21 Catholicus	12 Octobris 1820	Cum testimonio 28
22.	Dembrowski	Sadowice — 23.		ex Gymnasio
	Joannes	Catholicus —	6 Obris	Pyckiensi
				absolutorum
	Smolenski			Philosophiam
9				Historiam universalem
23				& Matheseos
				Physicam — 29
	Domeyko	Rabin 19		Cum testimonio
9	Michael X	Catholicus	7 Octbris 1820	maturitatis ex Lyc.
				Cracoviensi
				Philosophiam
				Physicam
				& Mathesim
	Wittmann	e Bolestawice		Cum testimonio
	Joannes	20 Catholicus	10 Octobris 1820	ex Collegio Charol.
9		Par Calisiensi		ano Parochiae
24				Mathesim =
	Rutkowski	e Bolestowice 26		Cum testimonio
	Valentinus	Catholicus	10 Octobris 1820	ex Collegio Miran.
25.		Par Calisiensi		ano Parochiae
				Mathesim =

	Nomen, Cognomen, Conditio.	Patria, Locus Nativitatis, Ætas, Religio, Circulus.	Annus, Mensis, & Dies immatriculationis.	Cursus Studii.
	Joannes L.	Vieviorka		Cum testimonio ex
	Baro de	Catholicus	12 Octobris 1820	Gymnasio Tarnoviensi
	Koppostria	Galliciae		Philosophiam
				& Mathesim inf.
				Physicam
				Historiam univers.
	Marzynski	Strzelowice		Cum testimonio
	Carolus	18 Catholicus		a Decano 1 Bb.
		Stat Mazoviensis	12 Octobris 1820	Scriben. Sandec. 24
				abs. Philosophiae
				Mathesim —
				Historiae Univers.
	Herzynski	Strzelowice		Cum testimonio
	Josephus	21 Catholicus	12 Obris 1820	Decani 8 Profes.
				Facultatis Philos.
				Absolutorum
				Philosophiae
				Historiae Univers.
				& Matheseos —
	Nizorski Joseph	Mielec Dio		Cum testimonio
		cesis Sandom.	17 8bris = 1820	Maturitatis
				a Decano 8 Prof.
				Fac. Philos.
				absolutorum =
				Philosophiae
				Mathesim 30
				Historiae Univ.
	Pasporty	Neoforum		Cum testimonio
30.	Mathaeus	Circulus Sandec.	18 8bris = 1820	ex Gymnasio
				Tarnoviensi 6 absolutorum
				Philosophiae
				Historiae
				Universalis
31.	Saul Moses	Cracovia Hebr.	21 Octobris 1820	Cum testimonio
				Maturitatis
				a Decano Facultatis
				Medicinae ex
				Universo Lyceo
				Cracovien. — absolut.
				Philosophiae
				& die 30 Octobris
				Facultatis Medicinae

	Nomen, Cognomen, Conditio.	Patria, Locus Nativitatis, Ætas, Religio, Circulus.	Annus, Mensis, & Dies immatriculationis.	Cursus Studii.
32.	Studentowicz Ignatius Kaisbyter Canonicus Latinus	Gallicia 25 Biatka Catholicus	20 Octobris 1820	Cum testimonio ex teologia in Seminario absolutus
33.	Studentowicz Casmirus	Gallicia 23 Biatka	d°	Cum testimonio ex teologia in Seminario absolutus
34.	Josephus Galldnicki	Hungarus	21 Octobris	Cum testimonio ex Universitate Leopoliensi ex physica et Mathesi Doctrina Religione Philosophia absolutus Anatomiam Physiologiam
35.	~~Marcellus Kołkowski~~	Popuszno 18 x	21 Octobris 1820	Cum testimonio ex Liceo Cracoviensi absolutus Philosophiam Mathesim in Hist. univ. et physicam
36.	Russocki Lucrinus	Ostrów 18	d°	d°

	Nomen, Cognomen, Conditio.	Patria, Locus Nativitatis, Ætas, Religio, Circulus.	Annus, Mensis, & Dies immatriculationis.	Cursus Studii.
37.	Ekielski Eustachius	Cracovia 17	21 Octobris 1820	Cum testimonio ex Liceo Cracoviensi absolutus Philosophiam Historiam univer
38.	Szepkowski Michael	Radoszowice 20	d°	d°
39.	Bill Carolus	Kielce 18	d°	d°
40.	Kulczycki Carolus	Limanów 19	d°	d°
41.	Kiełtycki Adalbertus	Olkusz 21	d°	d°
42.	Borkiewicz Ludovicus	x Rokitno 17	d°	d°
43.	Woyciechowski Franciscus	Podkamień 20	d°	d°

	Nomen, Cognomen, Conditio.	Patria, Locus Nativitatis, Ætas, Religio, Circulus.	Annus, Mensis, & Dies immatriculationis.	Cursus Studii.
44	~~Pacak Joannes~~	Cracovia 18	21 Octobris 1820	Cum testimonio maturitatis ex Lyceo Cracoviensi absolutus
45	Wysocki Stanislaus	Pińczów 15	d°	Philosophiam Historiam univ. Mathesim inf. d°
46	Stefański Antonius	Terespol 22	d°	d°
47	~~Sołnicki Carolus~~	Wielce 19	d°	d°
48	Mistalski Josephus	Łaszów 18	d°	d°
49	Dzianott Josephus	Cracovia 17	d°	d°
50	Laskowski Roch	Lipnica 17	d°	d°
51	Strasiewicz Gaspar	Stołków 18	d°	d°
52	Wolicki Constantius	Smiełowice 17	d°	d°

	Nomen, Cognomen, Conditio.	Patria, Locus Nativitatis, Ætas, Religio, Circulus.	Annus, Mensis, & Dies immatriculationis.	Cursus Studii.
53	Horodyski Emilianus	Varsovia 18	21 Octobris	Cum testimonio maturitatis ex Lyceo Cracoviensi absolutus
54	Jaroszewski Andreas	Chybna 19	d°	Philosophiam Historiam univ. Physicam et Mathesim inf.
55	Grodzicki Philippus	Chroszczyce 17	d°	d°
56	Winiarski Vincentius	Tokarnia 18	d°	d°
57	Bieliński Henricus	Varsovia 19 Religion Catholica	d°	d°
58	Litwiński Felix	Robszyce 19	d°	Deposito examino coram Decano et professoribus facultatis philosophicae absolutus Philosophiam Physicam Historiam univ. et Mathesim inf.
59	Mor Michael	Jeżów 16 Cath. Protest.	d°	d°

Nomen, Cognomen, Conditio.	Patria, Locus Nativitatis, Ætas, Religio, Circulus.	Annus, Mensis, & Dies immatriculationis.	Cursus Studii.
Carolus Wasilew[ski] filius	Nieznior — 18. Cathol.	2[9] Octobris 1820	Cum testimonio Matheseos [illegible] a Decano [illegible] Professoribus [illegible] Philosophiam
Petrus Henric	Posnania 21. Cathol. —	31 Octobris	Jd.
Antonius Milera	Nowidwor 22 Catholicus Palatinatus Praeses Monachus	29 Octobris 1820	Cum absoluto [illegible] ex philosophica facultate Universitatis Cracoviensi absolu[illegible] Cursus Jus Matur[illegible]
Xawerius Franciscus	Czolad: 22 Polonus	30 Octobris 1820	Cum testimonio ex Gimnasio absoluturus Theologicum
Jakubowski Adalbertus	Brzesko 22 Pat. Cracovien. Polonus	〃	〃
Dobrzynski Felix	Jasnos 20 Catholicus Polonus	〃	〃
Gruszczynski Antonius	Nieborowa 21 Prid Silesia 22 —	〃	〃
Franciszek Clemens	Mary Sonez	〃	〃
Tomarski Josephus	Galiciae 20	〃	〃
Lukowski Franciscus	Miechov Pat Cracovien. 20	〃	〃

Nomen, Cognomen, Conditio.	Patria, Locus Nativitatis, Ætas, Religio, Circulus.	Annus, Mensis, & Dies immatriculationis.	Cursus Studii.
Drezyk	Polonus Pinczow 26.	1a Novem	Cum testimonio ex Gimnasio [illegible] absolutis Studet Theologiam
Adalbertus	Catholicus Cracoviensis	bris 1820.	
Ciazkowski Casimirus	Gallicia Wisznowiec		Cum testimonio ex Gimnasio Nowy Sonez absolutus Theologiam
	20 Catholicus	〃	
Szafranski Joannes	Silesia Tyczby 22	〃	Cum testimonio ex gimnasio Pleszyn absolutus Cum testimonio ex Gimnasio absolutus Theologiam
Nacha Valentinus	Silesia Dabrowka 22 Catholicus	〃	
Oledinski Jacobus	Gelicia Tazyowie 21	〃	〃
Andreas Zeputowicz	Polonus Cracovia 18.	〃	Cum testimonio Maturitatis, ex Lyceo Cracov. absolutus Philosoph. Math. Jur. et Oeconom. et Physicam cum testimonio ex Lyceo Cracoviensi matriculatus absolutus. Medicinam inf. Medicinam Philosophiam ulla Facultatem inf.
Honoratus Borkowicz	Piotrowka 18	〃	
Ponikowski Napoleon	Cracovia 19	〃	

	Nomen, Cognomen, Conditio.	Patria, Locus Nativitatis, Ætas, Religio, Circulus.	Annus, Mensis, & Dies immatriculationis.	Cursus Studii.
9	Stocki Carolum	Polonus Plok 18 Catholicus Pal. Gajovien.	21 Novembris 1820	Cum testimonio maturitatis ex Lyceo Gajovien. abiit Philosophiam Mathesim inf. Physicam
9	Maciejowski Joannem	Polonus Cracovia 16 Catholicus	26 Novembris	Cum testimonio maturitatis ex Lyceo Cracovien. absolutus Philosophiam Mathesim inf. Physicam
9 X 0	Dunin Leonem	Zalowice 18 Catholicus Pal. Cracov.	2 Decembris	Cum testimonio maturitatis ex Lyceo Cracovien. absolutus Philosophiam Physicam et Mathesim inf.
9	Lampka Franciscus	Petrovinitee Catholicus Slesiac	8 Decembris 1820	Cum testimonio ex Gymnasio Lebbachii absolutus Philosophiam Theologiam
9 82	Czempinski Josephum	Lublin 28	9 Decembris	Cum testimonio ex Gymnasio Lublinensi absolutus Pharmaciam
9 83	Josephus de Skrzenberg	Jodlowa 19 Catholicus Pal. Jasloviens.	14 Decembris	Cum testimonio ex Gymnasio Jasloviens. absolutus Philosophiam Physicam Mathesim inf.

	Nomen, Cognomen, Conditio.	Patria, Locus Nativitatis, Ætas, Religio, Circulus.	Annus, Mensis, & Dies immatriculationis.	Cursus Studii.
84	Michael Buchta	Cablaviois 22. Catholicus Patib.	14 Decembris	Cum testimonio ex Gymnasio Testinensi absolutus. Philosophiam Austriam ed. Hermeneuticam
85	Carolus Sisitniewicz	Polonus Sziany 18 Cath. Sandomiriensis	18 Januarii 1821	Cum testimonio maturitatis ex Gymnasio Sandomiriensi absolutus Philosophiam Mathem. inf. Physicam
86	Maczuński Ant. Ad. Berbas	Polonus Cracovia 18 Catholicus	6 Jan.	Cum testimonio Maturitatis coram Decano [illegible] professionibus [illegible] Philosophicae Philosophiam Mathesim [illegible] Physicae
86				

Rektor Uniwersytetu Jagiellońskiego Wnosi wyrokiem Rady Rektorskiej z dnia 12 Maja do Senatu Akademickiego z dnia 17 Maja o zatwierdzenie tegoż wyroku Rady Rektorskiej z dnia 8 Czerwca Pecka Jana Uniwersytetu Albumu pod № 84 Nowy matrykułowanego pod № 22. Kolbor Józefa pod № 23. Czyżmańskiego Jana pod № 85 Marcellego pod № 25 Dunina Leona pod № 86. uniwersytetu iako mniejszych od dalenia ich senatorium abeundi? z Uniwersytetu dalenie z Uniwersytetu Czerwca 1821. — wymarat iako mniejszych [illegible] Kolbor Józefa

W Zastępstwie JW Rektora
Girtler

	Nomen, Cognomen, Conditio.	Patria, Locus Nativitatis, Ætas, Religio, Circulus.	Annus, Mensis, & Dies immatriculationis.	Cursus Studii.
9 1.	Głębocki Alexandrum	Polonus ex Sabbatinierz R. Catholicus Pal. Cracovienses	1 8bris 1821	Cum testimonio maturitatis ex Lyceo Cracoviensi absolutorio Philosophiam Physicam Historiam univ.
9 2.	Rayzecki Adalbertum	Polonus ex Gorzkow 17 Catholicus Pal. Cracoviensi	"	Cum testimonio maturitatis ex Lyceo Cracoviensi absolutus Philosophiam Mathesim inf.
9 3.	Nikalowicki Carolum	Polonus ex Dalesaye 14 Catholicus Palat. Cracoviensis	"	Cum testimonio maturitatis ex Lyceo Cracoviensi absolutus Philosophiam
9 4.	Mysakowski Constantinum	Polonus ex Cracovia 14 Catholicum	"	Cum testimonio maturitatis ex Lyceo Cracoviensi absolutus Philosophiam
9 5.	Dembosz Stanislaum	Polonus ex Cracovia 17	"	Cum testimonio maturitatis ex Lyceo Cracoviensi absolutus Philosophiam
9 6.	Schulskin Antonium	Polonus ex Cracovia 16	"	Cum testimonio maturitatis ex Lyceo Cracoviensi absolutus Philosophiam
9 7.	Walszynski Alexandrum	Polonus ex Luzielow 14 Catholicus Palat. Cracoviensi	1 "	Cum testimonio maturitatis ex Lyceo Cracoviensi absolutus Philosophiam Physicam Mathesim inf. Historiam univ.
9 8.	Kolinski Michaelem	Polonus ex Sadowie 14 Catholicus Palat. Zamoscensi	"	Cum testimonio maturitatis ex Lyceo Calisiensi absolutus Philosophiam Mathesim inf. Physicam et Historiam univ.

	Nomen, Cognomen, Conditio.	Patria, Locus Nativitatis, Ætas, Religio, Circulus.	Annus, Mensis, & Dies immatriculationis.	Cursus Studii.
9 9.	Golinski Gedeonem	Polonus ex Cracovia 20	"	Cum testimonio maturitatis ex Lyceo Cracoviensi absolutus Philosophiam Physicam Mathesim inf. Historiam univ.
9 10.	Czernicki Joannem	Polonus ex Niedzwiedzica 19 Catholicus ex Palat. Sandomiriensi	"	Cum testimonio maturitatis ex Lyceo Cracoviensi absolutus Philosophiam Historiam univ. Mathesim inf.
9 11.	Hopf Victorem	Polonus ex Cracovia 17 Catholicus	"	Cum testimonio maturitatis ex Lyceo Cracoviensi absolutus Philosophiam Mathesim inf.
9 12.	Michalowski Ignatium	Polonus ex Moskawow 17 Catholicus Palat. Cracoviensi	"	Cum testimonio maturitatis ex Lyceo Cracoviensi absolutus Mathesim applicatam Chemiam Physicam
9 13.	Ciszki Joannem	Polonus ex Wola Alexandrowa 22 Catholicus Palat. Cathoriensi	"	Cum testimonio maturitatis ex Lyceo Cracoviensi absolutus Philosophiam Mathesim inf. Historiam univ.
9 14.	Konstantowski Sebastianum	Polonus ex Cracovia 18	"	Cum testimonio maturitatis ex Lyceo Cracoviensi Philosophiam Mathesim inf. Historiam univ. Physicam

	Nomen, Cognomen, Conditio.	Patria, Locus Nativitatis, Ætas, Religio, Circulus.	Annus, Mensis, & Dies immatriculationis.	Cursus Studii.
15	Kawecki Stanislaus	Polonus Cracovia 19 Catholicus	1 8bris 1821	Cum testimonio maturitatis ex Lyceo Cracoviensi absoluturus Philosophiam Mathesim inf Historiam unic Phisicam.
16	Jełowicki Alexandrum	Polonus Hubnik 17 Catholicus Palat Stryjeński	"	Cum testimonio maturitatis Vinicensi absoluturus Philosophiam Mathesim inf Historiam unic Phisicam
17	Ochabski Vincentius	Polonus	"	Cum testimonio ex Gimnasio Rossoviensi absoluturus Phisicam Philosophiam Historiam unic Mathesim inf
18	Żukowski Stephanus	Polonus	"	Cum testimonio maturitatis ex Lyceo Lomsinensi absoluturus Historiam Philosophiam Mathesim inf Phisicam
19	Wrzesniowski Vincentius	Polonus Kopszyjanica 20 Catholicus Palat Sandomiriensi	"	Cum testimonio maturitatis ex Lyceo Cracoviensi absoluturus Philosophiam Historiam unic Mathesim inf Phisicam
20	Żelkowski Maximilianus	Polonus Wysoczki 16 Catholicus Palat Sandomiriensi	"	Cum testimonio maturitatis ex Lyceo Cracoviensi Philosophiam Mathesim inf Phisicam

	Nomen, Cognomen, Conditio.	Patria, Locus Nativitatis, Ætas, Religio, Circulus.	Annus, Mensis, & Dies immatriculationis.	Cursus Studii.
21	Steczkowski Joannes	Polonus Liszky 21 Catholicus Palat Cracoviensis	1 8bris 1821	Cum testimonio maturitatis ex Lyceo Cracoviensi absoluturus Philosophiam Historiam unic Mathesim inf
22	Wątrobski Adalbertus	Gallicianus Krzeszów 22 Catholicus Cir. Wadowiciensi	4 8bris 1821	Cum testimonio ex Gymnasio Podolinensi absoluturus Philosophiam
23	Żabinszki Adalbertus	Gallicianus Spetkowicz 20 Circulus Mesticiensi	8 8bris 1821	Cum testimonio ex Gymnasio Jasz Berengensi absoluturus. Philosophiam
24	Siaskiewicz Andreas	Galicianus Neoforam 19. Circulus Sandecensis	"	Cum testimonio ex Gymnasio Podolinens absoluturus Philosophiam
25	Lewandowski Antonius	19.	10 8bris 1821	Cum test. Matur. ex Lyceo Cracovi. Philosoph. Math. Elem. Fizyka et Historyam Universalem.
26	Miesiączek Bazili	Piastri Wielkie 39 Catholicus	11 8bris 1821	Cum testimonio ex Lyceo Cracoviensi absoluturus Theologiam.
27	Zaiączkowski Franciscus	Babka 17 Catholicus Circulo Wadowicensis	15 8bris 1821	Cum testimonio ex Gymnasio Podolinensi absoluturus Philosophiam Mathesim inf Phisicam

	Nomen, Cognomen, Conditio.	Patria, Locus Nativitatis, Ætas, Religio, Circulus.	Annus, Mensis, & Dies immatriculationis.	Cursus Studii.
9	Nielubiejski Antonius		19 Octobris	Cum Testimonio Maturitatis ex Lyceo Praviniensi absolutarum Philosophiam
29	Ulmistki Antonius	Vetera Samogitia Catholicus	19 Octobris	Cum Testimonio Ex Gymnasio Rigensi abso lutas Philosophiam
9 30	Pękalski Petrus	Catholicus Kreizyn	23 Octobris	quas Presbyte ria Teologiæ
31	Miaxdowski Thomas.	Polonus Vilna, 23 Catholicus —	29 octobris	Cum Testimonio Maturitatis ex Lyceo Varsaviensi —
9 32	Domaszewski Josephus	Galliciensis Zolranec - 20 Catholicus —	30 octobris	Cum testimonio Secundæ Humanitatis Classis ex Gymnasio Tarnowiensi
9	Josephus Domaszewski	Tarnowiensis	30 Octobris	Cum testimonio Secundæ Humanitatis Classis ex Gymnasio Tarnowiensi
9	Josephus Marcinkowski	Dorpatensis	30 Octobris	Philosophiam Medicinam Cum testimonio ex Gymnasio Rigensi absolutas Philosophiæ
9 34	Tessarzyk Antonius	Friedlandensis 19. Catholicus Silesia	20 Novembris	Cum testimonio Ex Gymnasio Gleichenbergensi absolutas Philosophiam Medicinam

Nomen, Cognomen, Conditio.	Patria, Locus Nativitatis, Ætas, Religio, Circulus.	Annus, Mensis, & Dies immatriculationis.	Cursus Studii.
Jacobus Zabłocki	Polonus Dominium Makow ex Circulo Radomiensi - 23 annos - Romano - Cathol.	10 Decembris	Cum Testimonio Secundæ Classis Humanitatis ex Gymnasio Kielcensi —
Vincentius Stembelski	Polonus, Dominium Brzezno Palatinatus Cracov. Circuli Kielcensis - annus 20. Romano - Cathol.	16. Januarii	Cum Testimonio Maturitatis ex Lyceo Kielcensi - Mathem. Hist. Nat. Phys. et Physiol. —
36			

	Nomen, Cognomen, Conditio.	Patria, Locus Nativitatis, Ætas, Religio, Circulus.	Annus, Mensis, & Dies immatriculationis.	Cursus Studii.
9	1 Zawerstkin Casimirus	Rossia Romanow Gubernio Podolinensis 18 Catholicus	4 Octobris 1832	Cum Testimonio Maturitatis ex Lyceo Cracoviensi absolutus Philosophiam Medicinam terminavit
9	2 Zawerstkin Wladislaus	Rossia Romanow Gubernio Podolinensis 17 Catholicus	4 Octobris 1832	Ut
9	3 Dudrewicz Felicianus	Polonus Bobowa Galliciae 19 Catholicus	4 Octobris 1832	Cum Testimonio Maturitatis ex Lyceo Cracoviensi absolutus Philosophiam Medicinam ut
9	4 Rogustawski Stanislaus	Polonus Tarnow Cracoviensis 19 Catholicus	4 Octobris	Ut
9	5 Nikolajewski Valerius	Polonus Podkamien in Gallicia	5 Octobris	Ut
9	6 Stoiski Antonius	Cracovia 16 Polon	5 Octobris	Ut
9	7 Stoiscowski Constantinus	Tramonka Galliciae 18 Polonus Catholicus	5 Octobris	Ut
9	8 Lukasiewicz Franciscus	Gnieznae 18 Polonus Catholicus	6 Octobris	Ut
9	9 Lachalski Isidorius	Cracovia 18	8 Octobris	Ut
9	10 Januszka Valentinus	Cracovia 19	5 Octobris —	Ut

	Nomen, Cognomen, Conditio.	Patria, Locus Nativitatis, Ætas, Religio, Circulus.	Annus, Mensis, & Dies immatriculationis.	Cursus Studii.
10	Pogorzelski Antonius	Cracoviae 17 Catholicus	5 8bris	Ut
11	Lewicki Josephus	Osiek in Palatinatu Sandomiriensi	9 8bris	Ut
12	Bronicki Franciscus	Dwikozy Palatinatus Sandomiriensis 18	5 8bris	Ut
13	Topyciński Ignatius	Cracovia 20 Catholicus	5 8bris	Ut
14	Ostrzeszowicz Henricus	Miodowice 21 Cracoviensis Circulo	5 8bris	Ut
	Sadowski Adalbertus	Cracovia 22	5 8bris	Ut
	Rogenski Wladislaus	Cracovia 22	5 8bris	Ut
	Strzałkowicz Constantinus	Cracovia 21	5 8bris	Ut
15	Kuczyński Johannes	Krowie Podlasie 22 Catholicus	5 8bris	Ut
16	Bleszyński Ignatius	Skulsadara Calinen. 22 Catholicus	5 8bris	Ut

	Nomen, Cognomen, Conditio.	Patria, Locus Nativitatis, Ætas, Religio, Circulus.	Annus, Mensis, & Dies immatriculationis.	Cursus Studii.
9 20	Skrzelbicki Martinus	Cracovia 19	5 Octobris	Gymnasium Nativitatis BMV Lyceo Cracoviensi absolutum Philosophum
9 21	Janicki Vincentius	Wadowice Galiciæ 20	6 Octo	
23	Garbiarowicz Franciscus	Wadowice 22	5 Octob	
9 X 23	Zdrojowski Antonius	Tarnow" 17	6 8bris	
24	Strojecki Josephus	Cracovia 20	7 Octobris	
9 24	Kopysiewicz Joannes	Visnicz 19	8 8bris	
9 25	Dutkiewicz Simeon	Tyniec 20	8 8bris	
26	Bielski Ignacy	Cracovia 18	8 8bris	
27	Gutkowski Marcin	Cielętniki 19	8 8bris	

	Nomen, Cognomen, Conditio.	Patria, Locus Nativitatis, Ætas, Religio, Circulus.	Annus, Mensis, & Dies immatriculationis.	Cursus Studii.
28	Piotrowski Vincentius	Vitow 19	8 8bris	
29	Dhohn Szczepan	Kielce 18	8 8bris	
30	Janowski Joannes	Konopiska in Regn Polonia 20	8 8bris	
31	Wojcikowski Matias	Stary Korczyn in Regno Polonia 23	8 8bris	
32	Baranowski Valentinus	Strzałkowo 18 Palat Cracovien	8 8bris	
33	Krzesowski Franciscus	Bryzowice Galiciæ 23.	8 8bris	
34	Stępiński Martinus	Krawek Palat Cathenen 22	9 8bris	
35	Polański Josephus	Strzałkowice Cracovien 20.	9 8bris	
36	Mroczkowski Thomas.	Karsin Cracovien 17	9 8bris	
37	Fink Julianus.	Szczawnica Cracovien 19	9 8bris	

	Nomen, Cognomen, Conditio.	Patria, Locus Nativitatis, Ætas, Religio, Circulus.	Annus, Mensis, & Dies immatriculationis.	Cursus Studii.
40	Wojcowski Casimirus	Biskroic Palat. Crac. 17 Catholicus	3 9bris 8	Jus
41	Skibalowski Adamus	Cracovia 20	10 8bris	Ph
42	Bortkiewicz Josephus	Kibbock Palat. Cracoviens. 19.	10 8bris	Cum testimonio Maturitatis ex Lyceo Cracoviens. et Testimonio ex Gymnasio Rhinensi Classis Humanioris absolutarum Philosophiam et Mathesim in Universitate Vindobonensi
43	de Sanctis Antonius	Wilkowisko in Galicia 18 Catholicus	11 8bris	Theologiam Cum testimonio ex Gymnasio Cracoviensi de Rudimentis Humaniorib. et Casu absolutis Philosophiam
44	Wojciechowski Antonius	Golesz Cracoviens. 17 Catholicus	16 Octobris	Cum testimonio Maturitatis ex Lyceo Cracoviens. absolutus Philosophiam
45	Bielkowski Adalbertus	Proszowice 20 Catholicus	17 Octobris	Ph
46	Jordan Carolus	Horzy in Gallicia 17 Catholicus	20 Octobris	Jus

	Nomen, Cognomen, Conditio.	Patria, Locus Nativitatis, Ætas, Religio, Circulus.	Annus, Mensis, & Dies immatriculationis.	Cursus Studii.
46	Bogusz Henricus	Sedlisk Galliciae 18 Catholicus	21 Octobris	Cum testimonio Maturitatis ex Lyceo Cracoviens. absolutarum Philosophiam
47	Kulakowski Philippus	Bobrka Palat. Cracoviens. 21	25 Octobris	Ph
48	Ostatkiewicz Ludovicus	Oswenicia 22 Galliciae	27 Octobris	Cum testimonio ex Universitate Leopolitana absolutas Philosophiam absolutarum Theologiam Cum testimonio Maturitatis ex Lyceo Przemysliensi Cum testimonio Maturitatis ex Lyceo Cracoviens. absolutarum Philosophiam
49	Krajewski Adalbertus	Przemysl Galiciae 21. Catholicus	31 Octobris	
50	Semar Hercules	Dzierzaznia Palatinatu Cracoviens. 18 Catholicus	1 Novembris	Cum testimonio ex Gymnasio Leopoliensi absolutus Philosophiam
51	Pogorzelski Jacobus	Kurowa Galliciae 22 Catholicus	17 Novembris	Ph
52	Kaminski Nicodemus	Trotki Gub. Wolyn. Ruthen. 22 Catholicus	23 Novembris 1818.	Cum testimonio Maturitatis ex Lyceo Wolyniensi absolutas Theologiam Jus Canonicum

52

	Nomen, Cognomen, Conditio.	Patria, Locus Nativitatis, Ætas, Religio, Circulus.	Annus, Mensis, & Dies immatriculationis.	Cursus Studii.
		Annus	1823 –	
1	Kaniewski Vincentius	Silesia Mysłowice, 20 ~~Katolicka~~ Catholicus	1823 Octob. 2.	Cum Testimonio Matur. Philos. Phys. Math. Eloq. Hist.
2	Placer Xaverius	Cracovia 18 Catholicus	d°	d°
3	Chilewski Paulus –	Gallicia 19 Catholicus	d°	d°
4	Majer Walbertus	Cracovia 19 Cathol.	d°	d°
5	Piekarski Felix	Cracovia 21. Cathol. –	d°	d°
6.	Lubowiecki Josephus.	Cracovia 20. Catholicus.	3 Octobris 1823	d°
7	Czech Josephus	Cracovia 18 Catholicus –	d°	d°
8.	Milzecki Paulus.	Cracovia 18 Catholicus	4 Octobris 1823°	Cum Testimonio Maturitatis –

	Nomen, Cognomen, Conditio.	Patria, Locus Nativitatis, Ætas, Religio, Circulus.	Annus, Mensis, & Dies immatriculationis.	Cursus Studii.
9.	Ekielski Alexander.	Cracovia 18 Catholicus.	4. Octobris 1823 Anno –	Cum Testimonio Maturitatis.
10.	Zapalski Alexander.	Cracovia 17 Catholicus.	d° d° d°	Cum Testimonio Maturitatis
11.	Höltzel Antonius	Cracovia 15 Catholicus.	d° d° d°	Cum Testimonio Maturitatis
12.	Sulikowski Teofilus	Galicia 19 Catholicus.	d° d° d°	Cum Testimonio Maturitatis
13.	Kroemer Josephus.	Cracovia 17 Catholicus	d° d° d°	Cum Testimonio Maturitatis
14.	Synowski Thomas.	Cracovia 28 Catholicus	7 Octobris 1823 d°	Cum Testimonio Maturitatis.
15.	Kwapiszewski Tadeus –	Cracovia 19 Catholicus	d° d° d°	Cum Testimonio Maturitatis –
16.	Andrziejowski Antonius	Cracovia 17 Catholicus	d° d° d°	Cum Testimonio Maturitatis.
17	Roztafieński Michael	Cracovia 17 Catholicus	d° d° d°	Cum Testimonio Maturitatis.

	Nomen, Cognomen, Conditio.	Patria, Locus Nativitatis, Ætas, Religio, Circulus.	Annus, Mensis, & Dies immatriculationis.	Cursus Studii.
18.	Boduszyński Bogusław.	Cracovia 19 Catholicus.	7 Octobris 1823 —	Cum testimonio Maturitatis.
19.	Chachulski Stanislaus.	Cracovia 19 Catholicus.	d° d° d°	Cum testimonio Maturitatis
20.	Boduszyński Felix	Cracovia 17 Catholicus	d° d° d°	Cum testimonio Maturitatis.
21.	Chmielecki Julianus.	Cracovia 17 Catholicus.	d° d° d°	Cum testimonio Maturitatis
22.	Mistzak Paulus.	Cracovia 19 Catholicus.	d° d° d°	Cum testimonio Maturitatis
23.	Gawroński Vincentius.	Cracovia 19 Catholicus	d° d° d°	Cum testimonio Maturitatis.
24.	Dudrewicz Joannes.	Cracovia 19 Catholicus	8 Octobris 1823 —	Cum testimonio Maturitatis —
25.	Kruczkiewicz Josephus.	Cracovia 22. Catholicus	9 Octobris 1823 Anno.	Cum testimonio Maturitatis.

	Nomen, Cognomen, Conditio.	Patria, Locus Nativitatis, Ætas, Religio, Circulus.	Annus, Mensis, & Dies immatriculationis.	Cursus Studii.
26.	Mączyński Josephus.	Cracovia 18. Catholicus	9. Octobris 1823 —	Cum testimonio Maturitatis.
27.	Dembosz Joannes	Cracovia 17 Catholicus.	d° —	Cum testimonio Maturitatis
28.	Czapalski Josephus.	Cracovia 19. Catholicus.	d°	Cum testimonio Maturitatis
29.	Zawadzieński Carolus.	Cracovia 19 Catholicus	10 Octobris 1823 Anno —	Cum testimonio Maturitatis.
30.	Pieniążek. Vitalis.	Cracovia 20. Catholicus.	11. Octobris 1823. Anno.	Cum testimonio Maturitatis.
31.	Pauczeński Josephatus	Cracovia 21. Catholicus.	d° d° d°	Cum testimonio maturitatis.
32.	Woytarski Franciscus —	Cracovia 20. Catholicus.	14 Octobris 1823 Anno.	Cum testimonio Maturitatis.
33.	Andreas Sporny	Polonus ex Pcim Circuli Nadoviensi —	22 Octobris 1823. Anno.	Testimonium Ex Gymnasio Podolinensi Sch. Pier.
34.	Theodorus Kiliński	Posnaniae Polonus —	28 Octobris 1823 Anno.	Cum testimonio ex Lyceo Regio Posnensi —

	Nomen, Cognomen, Conditio.	Patria, Locus Nativitatis, Ætas, Religio, Circulus.	Annus, Mensis, & Dies immatriculationis.	Cursus Studii.
			1824/5to	
1.	Pieniązek Josephus	Cracovia 19 Catholicus.	die 30 7bris Anno 1824.	Cum testimonio Maturitatis.
2.	Janowski Eduardus	Cracovia 19 Catholicus.	die 30 7bris 1824 Anno	Cum testimonio e Gymnasio Neu-Sandeci.
3.	Bilski Lucas	Galicia 19 Catholicus	die 30 7bris 1824 Anno	Cum testimonio Maturitatis
4.	Majer Josephus	Cracovia 19 Catholicus.	die 30 7bris 1824 Anno.	Cum testimonio Maturitatis.
5	Wysocki Felix	Cracovia 16 Catholicus.	30 7bris 1824 Anno	Cum testimonio Maturitatis
6.	Hercok Ignatius	Cracovia 19 Catholicus.	1° Octobris 1824. Anno	Cum testimonio Maturitatis
7	Zniethkiewicz Antonius.	Regno Poloniae 19. Catholicus.	1. 8bris 1824 Anno	Cum testimonio Maturitatis
8.	Głębocki Josephus	Cracovia 16 Catholicus	1. Octobris 1824 Anno	Cum testimonio Maturitatis
9	Krawicz Dembinski Sylvester	Piaski 24. Catholicus	1. Octobris 1824 Anno	Cum testimonio e Universitate Leopol.
10	Hanicki Antonius.	Cracovia 18 Catholicus.	2 8bris 1824 Anno	Cum testimonio Maturitatis.
11.	Parzelski Josephus.	Regno Poloniae 20. Catholicus.	2 8bris 1824. Anno.	Cum testimonio Maturitatis

	Nomen, Cognomen, Conditio.	Patria, Locus Nativitatis, Ætas, Religio, Circulus.	Annus, Mensis, & Dies immatriculationis.	Cursus Studii.
12.	Podolski Antonius.	Regno Poloniae 18 Catholicus.	2 8bris 1824 Anno.	Cum testimonio Maturitatis
13.	Lorentzki Vincentius	Cracovia 25 Catholicus.	5ta 8bris 1824 Anno	Cum testimonio Maturitatis.
14.	Sztanderski Thomas	Cracovia 19 Catholicus.	5ta 8bris 1824 Anno	Cum testimonio Maturitatis.
15.	Wodzicki Franciscus.	Cracovia 17 Catholicus.	5 8bris 1824 Anno	Cum testimonio Maturitatis
16	Bayer Julianus	Cracovia 17 Catholicus.	5 8bris 1824 Anno.	Cum testimonio Maturitatis.
17.	Friedlein Franciscus.	Cracovia 18 Catholicus	5 8bris 1824 Anno.	Cum testimonio Maturitatis.
18.	Zętarski Silvester.	Gallicia 20. Catholicus.	6 8bris 1824 Anno.	Cum testimonio Maturitatis.
19.	Volski Stanislaus	Gallicia 22. Catholicus	8 Octobris 1824. Anno.	Cum testimonio Albae Regalensibus.
20.	Głębocki Josephus Michael.	Imperio Rossiarum 16 Catholicus.	9. Octobris 1824. Anno.	Cum testimonio Maturitatis
21.	Grodzicki Casmirus.	Cracovia 18 Catholicus.	13 Octobris 1824 Anno.	Cum testimonio Maturitatis.
22.	Bugayski Marcellus.	Cracovia 30. Catholicus.	13 Octobris 1824 Anno.	Cum testimonio e Lyceo Cracoviensi Austriae

	Nomen, Cognomen, Conditio.	Patria, Locus Nativitatis, Ætas, Religio, Circulus.	Annus, Mensis, & Dies immatriculationis.	Cursus Studii.
23.	Michałowski Ludovicus.	Cracovia 16. Catholicus.	15 Octobris 1824 Anno.	Cum testimonio Maturitatis
24.	Głowacki Joannes.	Cracovia 21. Catholicus.	20 Octobris 1824. Anno.	Cum testimonio Maturitatis
25.	Antonius Librowski	Cracovia 17 Catholicus.	13 Januarii 1825 Anno.	Cum testimonio Maturitatis.
	25	1825°		
1.	Borkowski Joannes	Cracovia. 20. Catholicus.	29. Septbris 1825 Anno.	Cum testimonio Maturitatis
2.	Zalewski Casmirus.	Podwysokie Imperio Rossiarum 17 Catholicus	29. Septbris 1825. Anno.	Cum testimonio Maturitatis.
3.	Czech Thomas.	Cracovia 15. Catholicus.	29. Septbris 1825 Anno.	Cum testimonio Maturitatis.
4.	Gadomski Franciscus	Cracovia 18 Catholicus.	29. Septbris 1825 Anno.	Cum testimonio Maturitatis.
5.	Czepczyński Josephat:	Zarnowiec Reg Pol: 19. Catholicus.	29. Septbris 1825 Anno.	Cum testimonio Maturitatis.
6.	Sierzputowski Maximilianus.	Cracovia 19. Catholicus.	29 Septembris 1825 Anno.	Cum testimonio Maturitatis.
7.	Dylczyński Joannes	Stupca Regn: Pol: 17. Catholicus	30 Septembris 1825. Anno.	Cum testimonio Maturitatis.
8.	Sliwiński Valentinus	Mysleniu Galicia 19. Catholicus.	30 Septembris 1825. Anno.	Cum testimonio Maturitatis.
9.	Skowroński Valentinus	Cracovia 22. Catholicus.	30 Septembris 1825. Anno.	Cum testimonio Maturitatis.

	Nomen, Cognomen, Conditio.	Patria, Locus Nativitatis, Ætas, Religio, Circulus.	Annus, Mensis, & Dies immatriculationis.	Cursus Studii.
10.	Dobrzyński Jan.	Chwałowice 17. Catholicus.	30 Septembris 1825 Anno.	Cum testimonio Maturitatis.
11.	Dembosz Joannes	Cracovia 17. Catholicus.	30 Septembris 1825 Anno.	Cum testimonio Maturitatis
12.	Samkowski Felicianus.	Dzieszkow Reg Pol 20. Catholicus.	30 Septembris 1825 Anno.	Cum testimonio Maturitatis.
13.	Blamowski Antonius.	Wadowice Galicia 21. Catholicus	30 Septembris 1825. Anno.	Cum testimonio Maturitatis
14.	Sokalski Josephus	Cracovia 19. Catholicus.	30 Septembris 1825 Anno.	Cum testimonio Maturitatis.
15.	Kobakowski Thomas.	Mstow Reg Pol 21. Catholicus.	30 Septembris 1825. Anno.	Cum testimonio Maturitatis.
16.	Wysocki Gaspar.	Pinczow Reg Pol 16. Catholicus.	30 Septembris 1825 Anno.	Cum testimonio Maturitatis.
17.	Walter Philippus.	Cracovia 16. Catholicus.	30 Septembris 1825. Anno.	Cum testimonio Maturitatis.
18.	Lubowiecki Carolus.	Cracovia 20 Catholicus.	30 Septembris 1825 Anno.	Cum testimonio Maturitatis.
19.	Lorentzki Hyacinthus.	Cracovia 17 Catholicus.	30 Septembris 1825 Anno.	Cum testimonio Maturitatis.
20.	Kozłowski Ludovicus.	Cracovia 16. Catholicus.	30 Septembris 1825. Anno.	Cum testimonio Maturitatis.
21.	Maciejowski Ignatius.	Grybów Galicia 21. Catholicus.	1. Octobris. 1825. Anno.	Cum testimonio Maturitatis.
22.	Kogalski Joannes.	Stupice Galicia 18. Catholicus.	1. Octobris 1825 Anno.	Cum testimonio Maturitatis.
23.	Szklarski Antonius	Skawina Galicia 20 Catholicus.	1. Octobris 1825 Anno.	Cum testimonio Maturitatis.

	Nomen, Cognomen, Conditio.	Patria, Locus Nativitatis, Ætas, Religio, Circulus.	Annus, Mensis, & Dies immatriculationis.	Cursus Studii.
24.	Nowiński Thadaeus	Cracovia 19. Catholicus.	1. Octobris 1825 Anno.	Cum testimonio Maturitatis.
25.	Ekielski Felix.	Cracovia 16. Catholicus.	1. Octobris 1825 Anno.	Cum testimonio Maturitatis.
26.	Braunsztein Samuel.	Cracovia 22. Veteris Foederis.	1. Octobris 1825. Anno.	Cum testimonio Maturitatis.
27.	Kozłowski Arnoldus.	Cracovia 15 Catholicus.	1. Octobris 1825. Anno.	Cum testimonio Maturitatis.
28.	Leopold Felix	Cracovia 20 Catholicus.	1. Octobris 1825. Anno	Cum testimonio Maturitatis
29.	Grünbaum Emanuel	Cracovia 17. Veteris Testamenti	1. Octobris 1825 Anno.	Cum testimonio Maturitatis.
30.	Pareński Josephus.	Cracovia 18 Catholicus.	1. Octobris 1825 Anno	Cum testimonio Maturitatis.
31.	Cybulski Alexander	Klimentów Reg Pol. 17 Catholicus.	1. Octobris 1825 Anno.	Cum testimonio Maturitatis.
32.	Borecki Carolus.	Cracovia 18 Catholicus.	1. Octobris 1825 Anno.	Cum testimonio Maturitatis.
33.	Czyzowski Antonius	Galicia 22. Catholicus.	1. Octobris. 1825. Anno.	Cum testimonio Maturitatis.
34.	Zakrzewski Leonardus	Cracovia 18 Catholicus.	1. Octobris 1825. Anno	Cum testimonio Maturitatis.
35.	Łakomy Ludovicus	Niegardów Reg Pol: 18 Catholicus.	3. Octobris 1825 Anno.	Cum testimonio Maturitatis.
36.	Kogoda Gaspar	Piasek Galicia 22. Catholicus.	4. Octobris 1825. Anno.	Cum testimonio Maturitatis.
37.	Strzelbicki Hieronymus	Cracovia 19 Catholicus.	4. Octobris. 1825 Anno.	Cum testimonio Maturitatis.
38.	Kachowicz Antonius	Wieprz in Galicia 20. Catholicus	4 Octobris 1825 Anno.	Cum testimonio Caes Reg: Rochnensis Gallicis hum

	Nomen, Cognomen, Conditio.	Patria, Locus Nativitatis, Ætas, Religio, Circulus.	Annus, Mensis, & Dies immatriculationis.	Cursus Studii.
39.	Bąkowski Adalbertus	Łęki Regno Poloniae 20 Catholicus.	4. Octobris 1825 Anno.	Cum testimonio Maturitatis.
40.	Piątkowski Josephus	Cracovia 18 Catholicus.	4 Octobris 1825 Anno.	Cum testimonio Maturitatis.
41.	Alexander de Sanocki	Wolica in Galicia 20. Catholicus.	5 Octobris 1825. Anno.	Cum testimonio c. r. Bochniae Gymn:
42.	Vacano Ferdinandus	Moravus 21. Catholicus.	5 Octobris 1825 Anno.	Cum testimoniis Philosoph. ex Univers: Vindobonensis.
43.	Pagaczewski Mathias.	Mokrzyska in Gal. 25. Catholicus.	6 Octobris 1825 Anno.	Cum testimonio Maturitatis.
44.	Krzewski Antonius.	Winiary Reg: Poloniae 19. Catholicus.	13. Octobris 1825 Anno.	Cum testimonio Maturitatis.
45.	Gustawiński Stanislaus.	Starzow in Reg Pol: 24 Catholicus.	13. Octobris 1825 Anno.	Cum testimonio Maturitatis.
46.	Gostkowski Vincentius.	Mogi Galicia 19. Catholicus.	13 Octobris 1825 Anno.	Cum testimonio Caes Reg: Lyceidae Domesi.
47.	Gempiński Ignatius.	Cracovia 22. Catholicus.	14 Octobris. 1825 Anno	Cum testimonio Maturitatis.
48.	Joannes Kowacs.	Hungarus Napagedel Circulus Hradischiensis	14 Octobris 1825 Anno.	Cum testimonio Accademiae Posoniensis
49.	Soswiński Joannes	Cracovia 20 Catholicus.	14 Octobris 1825 Anno.	Cum testimonio Maturitatis.
50.	Hoeltzel Ludovicus.	Cracovia 17 Catholicus.	14 Octobris 1825 Anno	Cum testimonio Maturitatis.
51.	Dąbski Felix	Cracovia 19. Catholicus.	15 Octobris. 1825 Anno.	Cum testimonio Maturitatis.
52.	Szygelski Simon	Poznakowice Gallicianus. 25. Catholicus.	17 Octobris 1825 Anno.	Cum testimonio Asymnario Podolicus.
53.	Wolnicki Franciscus.	Ulina Reg: Pol: 20 Catholicus.	18 Octobris 1825 Anno.	Cum testimonio Maturitatis.

	Nomen, Cognomen, Conditio.	Patria, Locus Nativitatis, Ætas, Religio, Circulus.	Annus, Mensis, & Dies immatriculationis.	Cursus Studii.
54.	Zborowski Prosper Comes.	Malkowice in Reg. Pol. 17. Catholicus.	19 Octobris 1825.	Cum testimonio Maturitatis.
55.	Sachalski Ludovicus.	Cracovia 21um Catholicus.	19 Octobris 1825 Anno.	Cum testimonio Maturitatis.
56.	Florianus Warzycki.	Mielec in Reg. P. 22um Catholicus.	23 Octobris 1825 Anno.	Cum testimonio Maturitatis.
57.	Czerwiakowski Ignatius.	Cracovia 18 Catholicus	25 Octobris 1825 Anno.	Cum testimonio Maturitatis.
58.	Comes Wodzicki Ladislaus.	Cracovia 17 Catholicus.	20 Mensis Martii 1826 Anno.	Cum testimonio Maturitatis

58. Annus Scholasticus 182 6/7

1.	Schmiochek Josephus	Nendza Silesius 24. Catholicus	27 Mensis Septembris 1826. Anno.	Cum testimonio Maturitatis Glivicensis
2.	Kielczewski Antonius	Tarnow Galicianus 18 Catholicus	27 Mensis Septembris 1826 Anno.	Cum testimonio Rovoviensi
3.	Opacki Hyacinthus	Cracovia 23um Catholicus.	27 Mensis Septembris 1826 Anno	Cum testimonio Maturitatis.
4.	Zeleń Josephus	Chrzanów T. L. C. C. 22. Catholicus.	27 Mensis Septembris 1826 Anno.	Cum testimonio Maturitatis.
5.	Domarski Laurentius	Bodzencin Reg. Pol. 18um Catholicus.	27 Mensis Septembris 1826 Anno.	Cum testimonio Maturitatis.
6.	Gawlikowski Franciscus	Mentków T. Lib. Civ. C. 18um Catholicus.	27 Septembris 1826. Anno.	Cum testimonio Maturitatis.
7.	Uszewski Bernardus.	Cracovia. 19 Catholicus.	27 Septembris 1826. Anno.	Cum testimonio Maturitatis.
8.	Zakrzewski Josephus.	Niegardow Tent. L. C. C. 26. Catholicus.	27 Septembris 1826. Anno.	Cum testimonio Maturitatis.

	Nomen, Cognomen, Conditio.	Patria, Locus Nativitatis, Ætas, Religio, Circulus.	Annus, Mensis, & Dies immatriculationis.	Cursus Studii.
9.	Gorakowski Joannes	Lyvice Reg. Poloniae 22 Catholicus.	27 Septembris 1826. Anno.	Cum testimonio Maturitatis.
10.	Flaczkiewicz Josephus	Brzostek Galicianus 24. Catholicus.	27 Septembris 1826. Anno.	Cum testimonio Philosophicis Praemisliensis
11.	Chachulski Joannes.	Cracovia 19 Catholicus.	28 Septembris 1826. Anno.	Cum testimonio Maturitatis.
12.	Popielecki Stanislaus.	Cracovia 17 Catholicus.	28 Septembris 1826. Anno.	Cum testimonio Maturitatis.
13.	Krupski Franciscus.	Cracovia 19. Catholicus.	28 Septembris 1826. Anno.	Cum testimonio Maturitatis.
14.	Litwiński Lucas.	Lublini 16. Catholicus.	28 Septembris 1826 Anno.	Cum testimonio Maturitatis.
15.	Zieleniewski Gasparus.	Cracovia 18 Catholicus.	28 Septembris 1826. Anno.	Cum testimonio Maturitatis
16.	Jasinski Simon.	Cracovia 23. Catholicus.	28 Septembris 1826. Anno.	Cum testimonio Maturitatis.
17.	Michalski Ignatius.	Cracovia 19 Catholicus.	28 Septembris. 1826. Anno.	Cum testimonio Maturitatis.
18.	Wozniakowski Ignatius.	Cracovia 16. Catholicus.	28 Septembris. 1826. Anno.	Cum testimonio Maturitatis.
19.	Lipiński Leopoldus.	Cracovia 20. Catholicus.	28 Septembris 1826. Anno.	Cum testimonio Maturitatis
20.	Charavieński Adamus.	Cracovia 20. Catholicus.	28 Septembris 1826. Anno.	Cum testimonio Maturitatis.

	Nomen, Cognomen, Conditio.	Patria, Locus Nativitatis, Ætas, Religio, Circulus.	Annus, Mensis, & Dies immatriculationis.	Cursus Studii.
21.	Rożański Conradus.	Cracovia 22 Catholicus.	28. Septembris 1826. Anno.	Cum testimonio Maturitatis.
22.	Balikowski Franciscus.	Cracovia 20. Catholicus.	28 Septembris 1826. Anno.	Cum testimonio Maturitatis
23.	Woźniakowski Leo.	Tarnów Gallicianus. 17 Catholicus.	28 Septembris 1826. Anno.	Cum testimonio Maturitatis.
24.	Maliszewski Antonius.	Cracovia 22. Catholicus.	28 Septembris 1826. Anno.	Cum testimonio Maturitatis.
25.	Habowski Napoleon.	Cracovia 17 Catholicus.	28. Septembris 1826. Anno.	Cum testimonio Maturitatis.
26.	Złowodzki Joannes.	21 Catholicus.	29. Septembris 1826. Anno	Cum testimonio Maturitatis
27.	Lavocki Josephus.	Zaborze Reg: Poloniae 18 Catholicus.	29. Septembris. 1826. Anno.	Cum testimonio Maturitatis.
28.	Pacak Felix	Cracovia 16. Catholicus.	29. Septembris 1826 Anno.	Cum testimonio Maturitatis.
29.	Maravve Ludovicus.	Cracovia. 16. Catholicus.	29 Septembris 1826. Anno.	Cum testimonio Maturitatis.
30.	Rylski Antonius.	Wilkonowa Galicianus 18 Catholicus.	29 Septembris 1826 Anno.	Cum testimonio Maturitatis.
31.	Carolus Khacirz.	Bilcenvis Silesia 25. Catholicus.	29. Septembris 1826. Anno	Cum testimonio Teschiniensi.
32.	Doran Ignatius.	Sandecenvis Galicianus 22. Catholicus.	29 Septembris 1826. Anno.	Cum testimonio Maturitatis.
33.	Fridericus. Skebel.	Varsovia Polonus 20. Catholicus.	30 Septembris 1826. Anno.	Cum testimonio Vindobonensi.

	Nomen, Cognomen, Conditio.	Patria, Locus Nativitatis, Ætas, Religio, Circulus.	Annus, Mensis, & Dies immatriculationis.	Cursus Studii.
34.	Kleczyński Joannes.	Branice Ter: Lib: Ciol. 21 Catholicus.	30 Septembris. 1826. Anno.	Cum testimonio Maturitatis.
35.	Bogucki Edwardus.	Cracovia 17 Catholicus.	30 Septembris 1826. Anno.	Cum testimonio Maturitatis.
36.	Wiśniewski Vincentius	Brzeznensis Galicianus 20. Catholicus.	30 Septembris 1826. Anno.	Cum testimonio Podolinensi S. P.
37.	Drachne Joannes.	Cracovia 22 Catholicus.	30 Septembris 1826. Anno.	Cum testimonio Maturitatis.
38.	Baranowski Simon	Czeladź Reg: Poloniae 17 Catholicus.	30 Septembris 1826. Anno.	Cum testimonio Maturitatis.
39.	Hoeltzel Josephus.	Cracovia 16. Catholicus.	30 Septembris. 1826 Anno.	Cum testimonio Maturitatis
40.	Wodzicki Alexander.	Kowcielniki T. L. C. C. 17. Catholicus.	2 Octobris 1826. Anno.	Cum testimonio Maturitatis.
41.	Skorkowski Casimirus	Wielka Wola Reg. Pol. 17 Catholicus.	2 Octobris 1826. Anno.	Cum testimonio Maturitatis.
42.	Lipczyński Antonius.	Słupia Reg: Poloniae 16. Catholicus.	2 Octobris 1826 Anno.	Cum testimonio Maturitatis.
43.	Lipczyński Ignatius.	Słupia Reg: Poloniae 14. Catholicus.	2. Octobris. 1826 Anno.	Cum testimonio Maturitatis
44.	Krzyżanowski Erasmus.	Cracovia 16cum Catholicus	2. Octobris 1826. Anno.	Cum testimonio Maturitatis.
45.	Kucieński Joannes.	Cracovia 16. Catholicus.	2 Octobris 1826 Anno.	Cum testimonio Maturitatis.
46.	Baranowski Adalbertus	Sławków Reg: Pol. 18cum Catholicus.	2 Octobris. 1826. Anno.	Cum testimonio Maturitatis

	Nomen, Cognomen, Conditio.	Patria, Locus Nativitatis, Ætas, Religio, Circulus.	Annus, Mensis, & Dies immatriculationis.	Cursus Studii.
47.	Brzezinski Michael.	Cracovia 18 ann. Catholicus.	D. 2. Octobris. 1826 Anno.	Cum testimonio Maturitatis.
48.	Robinski Josephus	Cracovia 19 Catholicus	D. 2 Octobris. 1826. Anno.	Cum testimonio Maturitatis.
49.	Lipinski Napoleon.	Ducat. Reg: Pol. 18. Catholicus	D. 3. Octobris. 1826. Anno.	Cum testimonio Maturitatis.
50.	Baltazinski Nicolaus.	Skawina Galiciana 19 Catholicus	D. 3 Octobris 1826. Anni.	Cum testimonio Maturitatis.
51.	Fischer. Mathias.	Cracovia 16. Catholicus.	D. 3. Octobris. 1826. Anno.	Cum testimonio Maturitatis.
52.	Kotowski Napoleon.	Bielitzovia T.T.C.C. 19. Catholicus.	D. 3. Octobris 1826. Anno.	Cum testimonio Maturitatis.
53.	Pioutrowski Josephus.	Janowice Regis Pol. 20. Catholicus.	D. 4. Octobris 1826 Anno.	Cum testimonio Maturitatis
54.	Witowski Nicolaus	Thuriazi Reg. Poloniae 21. Catholicus	D. 5 Octobris. 1826. Anno.	Cum testimonio Maturitatis.
55.	Cieszewski Ignatius	Biata Reg: Pol. 18. Catholicus.	D. 7 Octobris. 1826. Anno.	Cum testimonio Maturitatis.
56.	May Joannes	Petrovaudeciensis. 24. Catholicus.	D. 8 Octobris 1826 Anno	Cum testimonio Maturitatis.
57.	Chorsak Trajanus.	Zuimuntice — 18. Catholicus.	D. 8 Octobris 1826. Anno.	Cum testimonio Maturitatis.
58.	Nicolaus Zaremba	Hungarus 26 ann. Cathol.	9 Octobris 1826 Anno	Cum testimonio Maturitatis.
59.	Hebda Stanislaus.	Cracovia 18. Cathol.	9 Octob 1826.	Cum testimonio Maturitatis.
60.	Zawilski Jacobus	Galicia 22 Cathol.	9 Octobris 1826.	Cum testimonio Maturitatis.

	Nomen, Cognomen, Conditio.	Patria, Locus Nativitatis, Ætas, Religio, Circulus.	Annus, Mensis, & Dies immatriculationis.	Cursus Studii.
61.	Szczepanski Josephus.	Cracovia 20. Catholicus.	11. Octobris 1826. Anno.	Cum testimonio Maturitatis
62.	Chwalkowski Valentinus.	Cracovia 22 Catholicus.	11. Octobris. 1826 Anno.	Cum testimonio Maturitatis
63.	Chmielewski Joan: Nepom.	Regno Poloniae Galic. 26. Catholicus.	11. Octobris 1826. Anno.	Cum testimonio Maturitatis.
64.	Danowski Wincislaus —	Cracovia 16. Catholicus	16. Octobris 1826. Anni.	Cum testimonio Maturitatis.
65.	Skarzynski Wincislaus.	Lemnova Galiciana 17 Catholicus.	D. 17 Octobris 1826. Anno.	Cum testimonio Maturitatis.
66.	Gluchowski Praxedes.	Szczerzyca Regestru 18 Catholicus.	D. 23. Octobris 1826. Anno.	Cum testimonio Maturitatis.
67.	Bogusz Nicodemus	Siedliska Galiciae 16 Catholicus	D. 27 Mris Julii 1826. Anno.	Cum testimonio Maturitatis.
68.	Miernowski Antonius.	Gniezowice Pri Sand. 20. Catholicus.	2. Novembris 1826. Anno.	Cum testimonio ex Sexta Classe Cracoviensis.
69.	Fortz Theodorus	Dziatowyn Regnus 19. Catholicus	2. Novembris 1826. Anno	Cum testimonio Maturitatis.
70.	Szyja Valentinus.	Kamienuga Galiciana 23. Catholicus.	17 Novembris. 1826. Anno.	Cum testimonio ex Jagellonensi.
71.	Olszowski Ignatius	Cracovia 19. Catholicus.	D. 27. Januarii 1827 Anno.	Cum testimonio Maturitatis
72.	Szczepanski Faelicet.	Stanki Galicianus. 22. Catholicus.	D. 22 Januarii 1827 anno	Cum testimonio Gymnasii Cracoviensis 5. 6. 7. Classium.
73.	Lasskowski Severinus.	Chmielechowa Regno Poloniae 17. Catholicus.	D. 26. Januarii 1827. Anno.	Cum testimonio Maturitatis.
74.	Sikora Jacobus.	Lisakowice Gymnasium Sandecense 20. Catholicus.	D. 29. Januarii 1827 anno.	Cum testimonio Cum testimonio Gymnasii Viennensis.
75.	Wasowicz Julius	Cracovia 18. Catholicus.	D. 31 Januarii 1827 anno.	Cum testimonio Maturitatis.
76.	Trombowolski Ludovicus	Krosno Galiciana 22. Catholicus.	D. 31 Januarii 1827 anno.	Cum testimonio Academiae Cracoviensis.
77	Trogolowicz Joannes	Grodzisko Galiciana 31 Catholicus	D. 31 Januarii 1827 anno.	Cum testimonio Academiae Leopoliensis.

77

	Nomen, Cognomen, Conditio.	Patria, Locus Nativitatis, Ætas, Religio, Circulus.	Annus, Mensis, & Dies immatriculationis.	Cursus Studii.
		Annus Scholasticus 1827/8.		
1.	Szewczykiewicz Ignatius.	Wlastki Reg: Pas 22 Catholicus.	D. 24 Jbris 1827 Anno.	Cum Testimonio Maturitatis.
2.	Kamlau Saladinus.	Sanki Reg P. P. Cal: 18. Evangelicus.	D. 25. Jbris 1827 anno.	Cum testimonio Maturitatis.
3.	Thell Michael.	Hungarus Lutheranus 24. Catholicus.	D. 25 Jbris 1827 anno.	Cum testimonio Maturitatis.
4.	Schwartz Basilius.	Cracovia 19. Graecus	D. 25. Jbris 1827. Anno.	Cum testimonio Maturitatis.
5.	Baczynski Antonius.	Sosniany Gallicia 22. Catholicus.	D. 25 Jbris 1827. anno.	Cum Testimonio ex Gymnasio Tarnoviensi
6.	Majewski Casimirus	Cracovia 18. Catholicus.	D. 25. Jbris 1827 Anno.	Cum testimonio Maturitatis.
7.	Medynski Napoleon.	Pacanow Reg: P. P. C. 20. Catholicus.	D. 26. Jbris. 1827 Anno.	Cum Testimonio Maturitatis.
8.	Skrolikowski Carolus.	Cracovia. 23. Catholicus.	D. 26. Jbris 1827 anno.	Cum Testimonio Maturitatis.
9.	Andrzejowski Vincentius.	Radava Galicianus 26. Catholicus.	D. 26 Jbris. 1827 anno.	Cum Testimonio Gymnasii Tarnov.
10.	Baszczewicz Crispinus.	Volbrom Reg: P. P. C. 20. Catholicus.	D. 26 Jbris 1827 anno.	Cum Testimonio Maturitatis.
11.	Cywinski Eduardus.	Szczekarzew Reg Pas 18. Catholicus.	D. 26. Jbris. 1827 anno.	Cum testimonio Maturitatis.
12.	Fiderkiewicz Maximilianus.	Wadowice Gali. 22. Catholicus.	D. 27 Jbris. 1827 anno.	Cum testimonio Gymnasii Tarn. Berenyt.
13.	Bystonski Franciscus.	Krziztanow Reg Pas 21. Catholicus.	D. 27 Jbris 1827 anno	Cum Testimonio Maturitatis.
14.	Lesniowski Josephus.	Gal. Vitkowiensis. 18. Catholicus.	D. 28. Jbris 1827 anno.	Cum testimonio Gymnasii Bochniensis.
15	Lazowski Eugenius.	Woikowa Galic. 19. Catholicus.	D. 28 Jbris 1827 anno.	Cum testimonio Gymnasii Rzeszoviensis.
16.	Pieniazek Paulus.	Tallowice Galicia. 17 Catholicus.	D. 28 Jbris. 1827 anno	Cum testimonio Maturitatis.
17.	Leski Theodorus.	Matoszyce Reg Pas 20. Catholicus	D. 28 Jbris 1827 anno.	Cum Testimonio Maturitatis.

	Nomen, Cognomen, Conditio.	Patria, Locus Nativitatis, Ætas, Religio, Circulus.	Annus, Mensis, & Dies immatriculationis.	Cursus Studii.
18.	Siebutkowski Josephus.	Lencensis Gal. 20 Catholicus.	D. 29. Jbris 1827 anno	Cum testimonio Bochnensi.
19.	Morlowski Joannes.	Hnatkowice Gal: 28. Catholicus.	D. 29. Jbris 1827 anno.	Cum testimonio Reg: Pas Rzeszoviens.
20.	Tychowicz Josephus.	Wolbrom Reg: Pas 21 Catholicus.	D. 29. Jbris 1827 anno.	Cum testimonio Maturitatis.
21.	Bobek Adalbertus.	Rogoznik Gal. 25. Catholicus.	D. 2. Octobris 1827 Ann.	Cum testimonio Academiae Cracov.
22.	Odrzywolski Silvester.	Dojazdow Terit Cra 18 Catholicus.	D. 2. 8bris 1827 anno.	Cum testimonio Maturitatis.
23	Zbaczeniski Simon.	Wadowice Galicia 24. Catholicus.	D. 2. 8bris 1827 anno.	Cum testimonio Maturitatis.
24.	Jasinski Eduardus.	Cracovia. 21 Catholicus.	D. 2. 8bris 1827 anno.	Cum testimonio Maturitatis.
25.	Andrzejowski Josephus.	Moravica Terr Cra 23 Catholicus.	D. 3. 8bris 1827 anno.	Cum testimonio Maturitatis.
26.	Swiencicki Felix	Brzozowa 19 Cath.	D. 3 Octobris 1827 anno.	Cum testimonio Maturitatis
27.	Naradzki Josephum.	Czulice Dis Terr Cra 21 Catholicus.	D. 3. Octobris 1827 anno.	Cum testimonio Maturitatis
28.	Wroblewski Simeon.	Tarnowie Reg Pas 22 Catholicus.	D. 3. Octobris 1827 anno.	Cum testimonio Maturitatis.
29.	Festner Rudolphus	Rozniow Gal: 20 Catholicus.	D. 3. Octobris 1827 anno.	Cum testimonio Maturitatis.
30.	Swiderski Josephus.	Ulsiesolnensis 22 Catholicus.	D. 4. Octobris 1827 Anno.	Cum testimonio Reg Wawrowitsiensis Gymn. Bochniens.
31.	Wyszychowski Eustachius.	Tabee Reg. Pas 19. Catholicus.	D. 4. Octobris 1827 anno.	Cum testimonio Maturitatis.
32.	Sotlyk Comes Stanislaus.	Kurozwyki Reg Pas 18. Catholicus.	D. 5 Octobris 1827 anno.	Cum testimonio Maturitatis.
33.	Zalwrzeniski Carolus.	Zabawa Galicia. 19. Catholicus.	D. 5. Octobris 1827 anno.	Cum testimonio Maturitatis
34.	Kantorek Andreas.	Wadowice Gal: 23. Catholicus.	D. 5. Octobris. 1827 anno.	Cum testimonio Reg Claprist Vienn.
35.	Nowakowski Petrus	Cracovia. Reg 19. Catholicus.	D. 9. Octobris 1827 Anno.	Cum testimonio Maturitatis.

	Nomen, Cognomen, Conditio.	Patria, Locus Nativitatis, Ætas, Religio, Circulus.	Annus, Mensis, & Dies immatriculationis.	Cursus Studii.
35.	Kepiński Andreas.	Cracovia Terr: Cr: 21. Catholicus.	d. 9. Octobris 1827 anno.	Cum testimonio Maturitatis.
36.	Scharanicwicz Jacobus.	Pozowice Galiciana 23 Catholicus.	d. 10 Octobris 1827 Anno.	Cum testimonio IIae Classis Hum:
37.	Ochocki Alexander.	Tarnow — 27 Catholicus.	d. 11. Octobris 1827 Anno.	Cum testimonio IIae Classis Hum:
38.	Marcinkiewicz Sebastianus.	Skrzypne Gal: 26. Catholicus.	d. 16. Octobris 1827 anno.	Cum testimonio IIae Classis Hum:
39.	Thulczycki Ferdinandus.	Adusz Regim: Pol: Cracov: 16. Catholicus	d. 17 Octobris 1827 anno.	Cum testimonio Maturitatis.
40.	Liszki Petrus	Bolecin Regim: Pol: Cracov: Cath: 19	19 octobris	Cum testimonio Maturitatis.
41.	Widerakiewicz Vincentius.	Radwisko Regim: Pol: 25 Catholicus.	19. Octobris 1827 anno.	Cum testimonio Maturitatis.
42.	Chtuda Antonius.	Boguchwała Gal: 24. Catholicus.	d. 23 Octobris 1827. anno.	Cum testimonio IIae Classis Hum:
43.	Kanaszewski Martinus.	Cracovia Territ: Cracov: 22. Catholicus.	d. 24 Octobris. 1827 anno.	Cum testimonio Maturitatis.
44.	Weyblat Elias	Cracovia 21. ann Religionis Judaicae Robezyce Galiciae	d. 24 Octobris 1827 anno.	Cum testimonio Maturitatis.
45.	Charasiewicki Jacobus.	33. Catholicus.	d. 29 Octobris. 1827 anno.	Cum testimonio Maturitatis.
46.	Nowakowski Nazarius.	Cracovia — 20. Catholicus	d. 29. Octobris. 1827 anno.	Cum testimonio Maturitatis.
47.	Mikuszewski Leo.	Cracovia — 17. Catholicus.	d. 31 Octobris. 1827 anno.	Cum testimonio Maturitatis.
48.	Łabęcki Julianus.	Lgota Murowana Reg Pol: 19. Cath.	d. 13. 9bris 1827 anno.	Cum testimonio Maturitatis.
49.	Zetarski Vincentius.	Myslenice Galicia 25. Catholicus.	d. 16. 9bris. 1827 anno.	Cum testimonio Maturitatis.
50.	Piesiatzek Paulus.	Silesiam Proskoviensem 24. Catholicus.	d. 17 9bris 1827 anno.	Cum testimonio IIae Classis Oppolien.
51.	Pieglowski Theophilus.	Twardowice Reg Pol 19. Catholicus.	d. 28 9bris. 1827 anno.	Cum testimonio Maturitatis.
52.	Switowski de Vincentiam.	Cracovia 21 Catholicus	d. 25 Januarii 1828 Anno	Cum testimonio Maturitatis.

Rektor

	Nomen, Cognomen, Conditio.	Patria, Locus Nativitatis, Ætas, Religio, Circulus.	Annus, Mensis, & Dies immatriculationis.	Cursus Studii.
	Rektor Uniwersytetu Jagiellońskiego			
	W roku Pańskim 1828 d. 6 Maja Uniwersytet w Pańskim roku swoim wyżej oznaczonym	Wmość Rentkiewicz Ks. Kanonik Tenczyński wydział Filozoficzny 24go Prezydujący Rektor Uniwersytetu Jagiellońskiego	Kuratora Jenerał wydział 1828 R. Nro 358 zapisanego, Rektorowi odesłanie	Nauk. Ludwika Wiśniewskiego otrzymał w celu egzaminu
		Annus Scholasticus		182 8/9.
1.	Czyż Ludovicus.	Trzebanoviensis Relig Cath: 19.	1. Octobris 1828.	Cum testimonio Maturitatis.
2.	Pchor Antonius.	Dąbrowa Relig Cath: 17.	2. octobris 1828.	Cum testimonio IIae Classis Hum:
3.	Domaszewski Stanislaus.	Tdzarzec Relig Cath: 21.	2. Octobris 1828.	Cum testimonio Maturitatis.
4.	Pawiąski Alexander.	Lellowica. Relig Cath: 16.	2 octobris 1828.	Cum testimonio Maturitatis.
5.	Lewicki Ladislaus.	Cracovia — Relig Cath: 16.	2. octobris 1828.	Cum testimonio Maturitatis.
6.	Wanieck Josephus.	Uhrzicensis Moravus Relig Cath 23	2 Octobris 1828.	Cum testimonio Maturitatis.
7.	Jerniall Jacobus.	Chrobovensis Morav. Relig Cath. 27.	2 octobris 1828.	Cum testimonio IIae Classis Hum:
8.	Szlumpf. Vincentius.	Rexoviensis Relig Cath 34.	2 Octobris 1828.	Cum testimonio IIae Classis Hum:
9.	Lerbe Eduardus.	Cracovia.	3. Octobris 1828	Cum testimonio Maturitatis.
10.	Siwowarski Adamus.	Cracovia 18. Relig: Cath.	3. Octobris 1828.	Cum testimonio Maturitatis
11.	Winiewicz Carolus.	Sanocen. d. C. Relig: Cath 18.	3. octobris 1828.	Cum testimonio Maturitatis.

	Nomen, Cognomen, Conditio.	Patria, Locus Nativitatis, Ætas, Religio, Circulus.	Annus, Mensis, & Dies immatriculationis.	Cursus Studii.
12.	Rudawski Leonardus.	Dęborzyn Galicia 20. Relig. Cath.	4. Octobris 1828.	Cum Testimonio Maturitatis.
13.	Krämer Carolus	Cracovia 17. Relig. Cath.	4. Octobris 1828.	Cum Test. Ma
14.	Kapuscieński Joannes.	Czeladz Reg. Pas. Relig. Cath. 20.	4. Octobris 1828.	Cum testimonio Maturitatis.
15.	Skułdycki Josephus	Grzichow Reg. Pas. Relig. Cath. 18.	4 Octobris 1828.	d° d°
16.	Skułdycki Romualdus.	Grzichow Reg. Pas. Relig. Cath. 17.	d° d°	d° d°
17.	Niwiński Joannes.	Gołogory Galicia Relig. Cath. 19.	4. Octobris 1828.	d° d° d°
18.	Tymiński Ignatius.	Tychow Galicia Relig: Cath: 24.	6. Octobris 1828.	Cum testimonio Maturitatis
19.	Dzianott Onuphrius.	Cracovia. Relig. Cath. 17.	6. Octobris 1828.	Cum testimonio Maturitatis
20.	Lubieniecki Comes Hipolytus.	Balice Reg: Pas. Relig. Cath: 19.	6. Octobris 1828.	Cum testimonio Maturitatis
21.	Netkowski Joannes.	Łuszowice in Gal. Relig. Cath. 22.	6. Octobris 1828.	Cum testimonio II. Classis Hum.
22.	Bogdzieński Stanislaus.	Wieliczka in Gal. Relig. Cath. 20.	6 Octobris 1828.	Cum testimonio Maturitatis
23.	Sulimierski Antonius	Domanin R. B. Relig. Cath. 18.	6 Octobris 1828	d° d° d°
24.	Rozenfeld Jacobus	Cracovia Relig. Jud. 20.	6. Octobris 1828.	d° d° d°
25.	Kucieński Thomas.	Cracovia Relig. Cath. 23.	6. Octobris 1828.	d° d° d°
26.	Kulczycki Mauritius.	Limanow Galic. Relig. Cath. 22.	6. Octobris 1828.	d° d° d°
27.	Nowakowski Stanislaus	Cracovia Relig. Cath. 20.	6. Octobris 1828.	d° d° d°

	Nomen, Cognomen, Conditio.	Patria, Locus Nativitatis, Ætas, Religio, Circulus.	Annus, Mensis, & Dies immatriculationis.	Cursus Studii.
28.	Casimirus Mazurkiewicz	Galicianus Tuchowiensis Relig: Cath. 23.	7 Octobris 1828.	Cum test. ex Gymnasio Tarnoviensi
29.	Alexander Oprządkiewicz	Regnum Poloniae Iwanowicensis.	7. Octobris 1828.	Cum Testimonio Maturitatis
30.	Batwański Antonius	Cracovia.	7a Octobris 1828.	Cum Testimonio Maturitatis
31.	Osiecki Michael	Galicianus Bydłoviensis.	8. Octobris 1828.	Cum Testimonio IIdae Classis Hum.
32.	Stadnicki Leo.	Ludzimierz Cir: Sand. 19. Relig. Cath.	8. Octobris 1828.	Cum testimonio IIae Classis Hum:
33.	Kowalski Matheus.	Xiąż wielki R. Pas. 19. Relig: Catho.	8. Octobris 1828.	Cum testimonio Maturitatis
34.	Łysakowski Josephus.	Regnum Poloniae Młodzieiowiensis Relig. Cath. 20.	9. Octobris 1828.	Cum Testimonio Maturitatis
35.	Gadomski Antonius.	T. R. Cracoviensis Jaworznensis. Cath. 20.	9. Octobris 1828.	Cum Testimonio Maturitatis
36.	Frycz Josephus	Vratislavia 17. Relig. Ref.	9. Octobris 1828.	Cum testimonio Maturitatis
37.	Brandys Joannes.	T. L. C. Cracov. Czernichoviensis 21. Relig. Cath.	10. Octobris 1828.	Cum Testimonio Maturitatis.
38.	Kowalczeski Joannes	Gal. Pisarzowa. 23. Relig. Cath.	10. Octobris 1828.	Cum testimoniis Philosophicis.
39.	Grünbaum Daniel	Cracovia 18. Relig. Jud.	11. Octobris 1828.	Cum Testimonio Maturitatis
40.	Swiżoński Michael.	Żywiecensis 31. Relig. Cath.	11. Octobris 1828.	Cum Testimonio IIdae Classis Hum.
41.	Starczewski Josephus.	Strugensis 19. Relig. Cath.	11. Octobris 1828.	Cum Testimonio IIae Classis Hum.

	Nomen, Cognomen, Conditio.	Patria, Locus Nativitatis, Ætas, Religio, Circulus.	Annus, Mensis, & Dies immatriculationis.	Cursus Studii.
42.	Kostecki Ignatius	Szydłoviensis 21. Relig. Cath.	11a Octobris 1828.	Cum Testimonio Maturitatis.
43.	Nowiński Antonius	Cracoviensis 20. Relig. Cath.	11a Octobris 1828.	Cum Testimonio Maturitatis.
44.	Wasilewski Felix.	Rogozno. R. Pas 17 Relig Cath.	11. Octobris 1828.	Cum testimonio Maturitatis
45.	Kobierzycki Paulus.	Varsovia 18. Relig Cath. —	11. Octobris 1828.	Cum testimonio Maturitatis
46.	Dynowski Josephus	Gal. Niegowicensis 22. Relig Cath.	13 Octobris 1828	Cum testimonio [illegible] ex Gymn. [illegible]
47.	Kaczyński Adalbertus.	Łancutensis 27. Relig. Cath.	14a Octobris 1828.	Cum Testimonio Philosophicis.
48.	Brzeski Cyprianus.	Bolechoviensis 20. Relig. Cath.	14a Octobris 1828.	Cum Testimonio Maturitatis.
49.	Burdziński Paulus.	Cracoviensis 25. Relig. Cath.	14a Octobris 1828.	Cum Testimonio Maturitatis.
50.	Stadnicki Josephus.	Podolinensis 22. Relig. Cath.	15a Octobris 1828.	Cum Testim. II. Classis Hum.
51.	Rembowski Edvardus.	Szczytnicensis 16. Relig. Cath.	21a Octobris 1828.	Cum Testimonio Maturitatis.
52.	Osiński Michael.	Moravicensis 17. Relig. Cath.	21. Octobris 1828.	Cum Testimonio Maturitatis.
53.	Poller Ferdinandus.	Cracoviensis 20. Relig. Cath.	23. Octobris 1828.	Cum Testimonio Maturitatis.
54.	Bednarski Michaël.	Lubiniensis 27. Relig. Cath.	23. Octobris 1828.	Cum Testimonio Maturitatis.
55.	Olexiński Petrus.	Cracoviensis 20. Relig. Cath.	23. Octobris 1828.	Cum Testimonio Maturitatis.

	Nomen, Cognomen, Conditio.	Patria, Locus Nativitatis, Ætas, Religio, Circulus.	Annus, Mensis, & Dies immatriculationis.	Cursus Studii.
	Łopatkiewicz Josephus.	Cracoviensis 18. Relig. Cath.	25a Octobris 1828.	Cum Testimonio Maturitatis.
	Jaworski Josephus.	Visnicensis 29. Relig. Cath.	27a Octobris 1828.	Cum Testimonio Maturitatis.
	Gubarzewski Antonius	Bertvinensis 21. Relig. Cath.	27a Octobris 1828.	Cum Testimonio Maturitatis.
	Pełka Franciscus.	Cöslinensis 22. Relig. Cath.	8va Novembris 1828.	Cum Testimonio Maturitatis.
	Jordan Romanus.	Kłyżensis 16. Relig. Cath.	12a Novembris 1828.	Cum Testimonio IIda Classis Hum.
	Lipinski Franciscum.	Leopoli 28 Relig Cath.	22 Decembris 1828.	Cum Testimonio ex Univ. Vindob. Facult. Med.
	Bielecki Augustum.	Voyniczensis 23. Relig. Cath.	8va Januarii 1829.	Cum Testimonio Maturitatis.
	Błeszczyński Adalbertus.	Saveczinensis 22. Relig. Cath.	2a Martii 1829.	Cum Testimonio Maturitatis.
	63. Annus	Scholasticus	1829/30.	
	Brudzinski Ludovicus.	Sieradzice Regno Poloniae 18. Relig Cath.	30 Septembris 1829.	Cum Testimonio Maturitatis
	Opid Michael.	Kamienica Regno Galiciae. 22. Relig. Cath.	30. Septembris 1829.	Cum Testimonio IIda Classis Hum.
	Starzycki Franciscus.	Piła. Territorium R. C.	30. Septembris 1829.	Cum Testimonio Maturitatis
	Piotrowski Joannes.	Marcy Borzba. Regno Galiciae. 18. Relig. Catholicae	30. Septembris 1829.	Cum Testimonio Maturitatis.
	Błaszczykiewicz Antonius.	Brzyska. Regno Galiciae. 22. Relig. Catholicae.	30. Septembris 1829.	Cum Testimonio Maturitatis.

Nomen, Cognomen, Conditio.	Patria, Locus Nativitatis, Ætas, Religio, Circulus.	Annus, Mensis, & Dies immatriculationis.	Cursus Studii.
6. Lukasiewicz Alexander	Dynow Galicianus 19 Catholicus.	die 30 Xbris 1829.	Cum Testimonio II^{is} Classis Hum.
7. Gelg Erasmus.	Cracovia. 17. Relig. Cath.	die 1. 8^{bris} 1829.	Cum Testimonio Maturitatis.
8. Kozlowski Josephus	Cracovia 16. Relig. Cath.	Die 1. 8^{bris} 1829.	Cum Testimonio Maturitatis.
9. Smitkowski Franc.	Slawice Regno Pol. 16. Relig. Evangelicus	Die 1^{a} 8^{bris} 1829.	Cum Testimonio maturitatis
10. Hendel Josephus	Cracovia 18. Relig. Catholicus	Die 1^{a} 8^{bris} 1829.	Cum Testimonio Maturitatis.
11. Hesthal Joannes	Cracovia. 16. Relig. Cathol.	Die 1^{a} 8^{bris} 1829.	Cum Testimonio maturitatis.
12. Rhode Alexander	Wegrze Terr. Rep. Cr. 18. Relig. Cath.	die 2^{a} 8^{bris} 1829.	Cum Testimonio Maturitatis.
13. Zamecki Joannes	Cracovia 19. Relig. Cath.	die 2^{a} 8^{bris} 1829.	Cum Testimonio maturitatis.
14. Ulatowicz Petrus	Mielzyn Regno Polonie. 21. Relig. Cath.	die 2^{a} 8^{bris} 1829.	Cum Testimonio maturitatis.
15. Wawnikiewicz Franciscus.	Kielce Regno Polonie. 21. Relig. Cath.	die 2^{a} 8^{bris} 1829.	Cum Testimonio maturitatis.
16. Zaworski Felix.	Opoczno Regno Pol. 18. Relig. Cath.	die 2^{a} 8^{bris} 1829.	Cum Testimonio maturitatis.
17. Skrzypanowski Stanislaus.	Wroclawice Regno Polonie. 18. Relig. Cathol.	die 2^{a} 8^{bris} 1829.	Cum Testimonio maturitatis.
18. Kapuscinski Mathias	Czeladz Regno Polonie. 18. Relig. Cathol.	die 3^{a} 8^{bris} 1829.	Cum Testimonio Maturitatis.
19. Chroscinski Felicianus.	Grabowa Reg. Polon. 18. Relig. Cath.	die 3^{a} 8^{bris} 1829.	Cum Testimonio maturitatis.
20. Szotanski Julianus.	Skrzyszowice Reg. Pol. 17. Relig. Catholicus.	die 3^{a} 8^{bris} 1829.	Cum Testimonio Maturitatis.
21. Mastelski Leo.	Nadole Regno Polonie 19. Relig. Catholicus.	die 3^{a} 8^{bris} 1829.	Cum Testimonio Maturitatis.

Nomen, Cognomen, Conditio.	Patria, Locus Nativitatis, Ætas, Religio, Circulus.	Annus, Mensis, & Dies immatriculationis.	Cursus Studii.
Dzwigiello Melchior	Czernichowice Regno Poloniae. 18. Relig. Catholicus	die 3^{a} 8^{bris} 1829.	Cum Testimonio maturitatis.
Weber Theodor.	Grafenau Silesiae 20. Relig. Cathol.	Die 5^{a} 8^{bris} 1829.	Cum Testimonio Maturitatis.
Sedrzejewski Napoleo.	Cracovia. 19. Relig. Cath.	die 5^{a} 8^{bris} 1829.	Cum Testimonio maturitatis.
Skrzepanowski Joannes.	Nadwowice Regno Polonie. 16. Relig. Catholicus	die 5^{a} 8^{bris} 1829.	Cum Testimonio Maturitatis.
Mutkowski Adolphus.	Biadaczow Regno Poloniae. 17. Relig. Cath.	die 5^{a} 8^{bris} 1829.	Cum Testimonio maturitatis.
Wiercinski Ferdinandus.	Wymyslow Regno Polonie 21. Relig. Cath.	Die 5^{a} 8^{bris} 1829.	Cum Testimonio Maturitatis.
Lechert Josephus.	Wilkowa D. Posna niae 21. Relig. Cath.	Die 5^{a} 8^{bris} 1829.	Cum Testimonio maturitatis.
Skarzynski Albinus.	Cracovia. 18. Relig. Cath.	Die 6ta 8^{bris} 1829.	Cum Testimonio Maturitatis.
Bostaw Boch Stanislaus.	Cracovia. 17. Relig. Cath.	Die 6ta 8^{bris} 1829.	Cum Testimonio maturitatis.
Schultz Ignatius.	Cracovia. 19. Relig. Cath.	Die 6ta 8^{bris} 1829.	Cum Testimonio Maturitatis.
Dzierzkowski Marcellus.	Gdow Kawa Regno Galitiae. 19. Relig. Cath.	Die 6ta 8^{bris} 1829.	Cum Testimonio Maturitatis.
Stanowski Stanislaus.	Cracovia 18. Relig. Cath.	Die 6ta 8^{bris} 1829.	Cum Testimonio maturitatis.
Chlebowski Joannes.	Zator Regno Galitiae. 19. Relig. Catholicus.	Die 7ma 8^{bris} 1829.	Cum Testimonio Maturitatis.
Gutwinski Stanislaus.	Bobowa Regno Galitiae. 20. Rom. Cath. Relig.	Die 7ma 8^{bris} 1829.	Cum Testimonio maturitatis.

	Nomen, Cognomen, Conditio.	Patria, Locus Nativitatis, Ætas, Religio, Circulus.	Annus, Mensis, & Dies immatriculationis.	Cursus Studii.
36.	Grabowski Florianus.	Cracovia. 23. Religionis Cath.	die 7ma 8bris 1829.	cum Testimonio maturitatis.
37.	Godlewski Vespasianus.	Zagorzyce Regno Poloniae. 18. Relig. Catholicae.	die 7ma 8bris 1829.	cum Testimonio maturitatis.
38.	Brzezański Franciscus.	Strzyżów Regno Galiciae. 20. Relig. Cathol.	die 7a 8bris 1829.	cum IIda Classe Humanitatis.
39.	Boroński Franciscus.	Skała Regno Poloniae. 18. Relig. Cath.	die 8va 8bris 1829.	cum Testimonio maturitatis.
40.	Kiedrzewski Severinus.	Skąpe Regno Poloniae. 20. Relig. Cathol.	die 8va 8bris 1829.	cum Testimonio maturitatis.
41.	Pless Josephus.	Cracovia. 19. Relig. Cath.	die 8va 8bris 1829.	cum Testimonio maturitatis.
42.	Albiński Josephus.	Podgórze. 20. Relig. Cath.	die 9na 8bris 1829.	cum IIa Classe Humanitatis.
43.	Gaiewski Joannes.	Cracovia. 20. Relig. Catholicae.	die 10ma 8bris 1829.	cum Testimonio maturitatis.
44.	Maychrzycki Vincentius.	Boguchwała 20. Relig. Catholicae.	die 10ma 8bris 1829.	cum Testimonio IIdae Classis Hum.
45.	Oraczewski Narcisus.	Bieździedza 25. Relig. Cathol.	die 10ma 8bris 1829.	cum IIda Classe Humanitatis. Testim. phil. ex Un.
46.	Tarzyński Andreas.	Żarnowiec Regno Poloniae 20. Relig. Cathol.	die 10a 8bris 1829.	cum Testimonio maturitatis.
47.	Grünbaum Henricus.	Bilsko Sil. Austr. 19. Relig. veteris foederis.	die 10a 8bris 1829.	cum Testimonio maturitatis.
48.	Ratuld Casimirus.	Cracovia 17. Relig. Cath.	die 10a 8bris 1829.	cum Testimonio maturitatis.

	Nomen, Cognomen, Conditio.	Patria, Locus Nativitatis, Ætas, Religio, Circulus.	Annus, Mensis, & Dies immatriculationis.	Cursus Studii.
	Pieniążek Cestaus.	Łukowica Regno Galiciae. 16. Relig. Catholicae.	die 10ma 8bris 1829.	cum Testimonio maturitatis.
	Salamoński Camillus.	Poręba Regno Gal. 19. Relig. Catholicae.	die 12a 8bris 1829.	cum Testimonio maturitatis.
51.	Wąsowicz Napoleo.	Motkowice Regno Poloniae. 22. Relig. Cathol.	die 12a 8bris 1829.	cum Testimonio maturitatis.
2.	Dąbrowski Joannes	Robczyce Regno Galiciae. 25. Relig. Cathol.	die 13a 8bris 1829.	cum IIda Classe Humani.
3.	Maiewski Thomas.	Cracovia 19. Relig. Cath.	die 13a 8bris 1829.	cum Testimonio Humanit.
	Zieliński Jacobus.	Słomniki Regno Poloniae 25. Relig. Cath.	die 13a 8bris 1829.	cum Testimonio maturitatis.
	Dropsy Josephus.	Cracovia. 19. Relig. Cath.	die 14a 8bris 1829.	cum Testimonio maturitatis.
	Kowalski Andreas.	Cracovia. 19. Relig. Cathol.	die 14a 8bris 1829.	cum Testimonio maturitatis.
	Łapsiński Josephus.	Pierkowa Skała Regno Poloniae. 24. Relig. Cath.	die 15a 8bris 1829.	cum Testimonio maturitatis.
	Lengerle Carolus.	Cracovia 18. Relig. Cath.	die 16ta 8bris 1829.	cum Testimonio maturitatis.
	Skalski Vincentius	Skawina Regno Galiciae. 21. Relig. Cathol.	die 17a 8bris 1829.	cum Testimonio maturitatis.
	Charenek Joannes.	Bińkowka Regno Galiciae. 27. Relig. Cathol.	die 20a 8bris 1829.	cum IIda Classe Humanitatis.
	Piasecki Joannes	Cracovia 19. Relig. Cath.	die 20a 8bris 1829.	cum Testimonio Maturitatis.
	Lewkowicz Felicianus.	Hagenau Batavia. 15. Relig. Cath.	die 20a 8bris 1829.	cum Testimonio maturitatis.

	Nomen, Cognomen, Conditio.	Patria, Locus Nativitatis, Ætas, Religio, Circulus.	Annus, Mensis, & Dies immatriculationis.	Cursus Studii.
63.	Klimarzewski Gregorius.	Klimasze Mazovia 19. Relig. Cathol.	die 20a 8bris 1829.	cum Testimonio maturitatis.
64.	Kehler Leopoldus.	Ratibor Silesia 28. Relig. Cathol.	die 21a 8bris 1829.	cum Testimonio ex Univ. Vrat.
65.	Mazurkiewicz Ignatius.	Biecz Galicia 20. Relig. Cathol.	die 22a 8bris 1829.	cum IIo Cl. Gymn. Hieronymitan.
66.	Kuschbrochan Ewald	Lublin Regno Poloniæ 20. Relig. Cathol.	die 23a 8bris 1829.	cum Testimonio ex Univ. Leopol.
67.	Tarczynowski Josephus.	Potok Regno Galiciæ 20. Relig. Cathol.	die 23a 8bris 1829.	cum Testimonio ex Univ. Leopol.
68.	Pechhauzek Paulus.	Braunau Silesia 24. Relig. Cathol.	die 23a 8bris 1829.	cum Testimonio Gymn. Opoliensi ex IIo Cl.
69.	Wodzicki Henricus.	Cracovia 17. Relig. Cathol.	die 28a 8bris 1829.	cum Testimonio maturitatis.
70.	Kowalski Leo.	Pogonia Regno Poloniæ 19. Relig. Cathol.	die 6ta 9bris 1829.	cum Testimonio maturitatis.
71.	Lukaszewicz Leonardus.	Paturnyn Regno Galiciæ 21. Rel. Cath.	die 13a 9bris 1829.	cum alio Testimonio Lyceistarum.
72.	Redmanski Petrus.	Lubowiec Regno Gal. 18. Relig. Cath.	die 16ta 9bris 1829.	cum Testimonio maturitatis.
73.	Friedenreich Joannes Nepom.	Lagiewniki Regno Galiciæ 27. Relig. Cathol.	die 31a Julii 1829.	cum Testimonio maturitatis.
74.	Wiemith Ludovicus	Lublin Regno pol. 20. Cath.	die 4. Junii 1830.	cum Testimonio maturitatis.

74.

Annus Scholasticus 1830/31

1.	Mitkowski Franciscus	villa Hebodzin in Circ. Tarnov. An. 17. Cath.	28 Septembris 1830.	cum testimonio IIæ Humanitatis Tarnoviensis.

Nomen, Cognomen, Conditio.	Patria, Locus Nativitatis, Ætas, Religio, Circulus.	Annus, Mensis, & Dies immatriculationis.	Cursus Studii.
Szembek Alexander Comes.	Polonus. Trzebinia. 18. Cath.	28 Septembr. 1830.	Testim. Matur.
Skibinski Josephus	Polonus. Mniszek 24. Cathol.	Dº Dº	Test. ex Univ. Varsaviensi.
Stapowski Casimirus	Polonus. Bycców. 18. Cath.	Dº Dº	Testim. Maturitatis.
Nawratiski Vincentius	Polonus, Cracovia 20. catholicus	30 Septembris 1830.	Testimonium Maturitatis e Lyc. Crac.
Lesniowski Joannes	Polonus Cracovia 19. catholicus	Dº Dº	Testim. Maturitatis e Lyc. Crac.
Kroemer Alex. professor.	Polonus Crac. 17. Cath.	Dº Dº	Test. Matur. e Lyc. Crac.
Gorzkowski Ludovicus	Polonus Cracovia 20. catholicus	Dº Dº	Testimonium Maturitatis e Lyc. Crac.
Mann Mauritius.	Polonus Cracovia 16. Catholicus	Dº Dº Dº	cum Testimonio Maturitatis.
Dobrzanski Adalbertus	Polonus Koszyce Reg. pol. 21a. Cath.	die 2. Octobris 1830.	Testimonium Maturitatis.
Szawlowski Theophilus	Polonus Niedzwiedz Reg. pol. 21 Cath.	die 2. Octobris 1830.	Testimonium maturitatis
Simon Sanctus.	Polonus. Varsovia. 16. Mosaica	Dº	Dº
Hoeltzel Florianus	Polonus Cracovia. 16. Cathol.	Dº	Dº
Rogalinski Joannes	Polonus Zabrzezowka. 20. Cath.	die 4. Octobris	cum testimonio IIæ humanit.
Szopowicz Stanislaus.	Polonus Kriwina 18. Catholicus.	die 4. Octobris	cum testimonio maturitatis.
Pedrowski Simon	Polonus, Radoszyce Reg. pol. 29. Cathol.	die 4. Octobris	cum testimonio Maturitatis

	Nomen, Cognomen, Conditio.	Patria, Locus Nativitatis, Ætas, Religio, Circulus.	Annus, Mensis, & Dies immatriculationis.	Cursus Studii.
17.	Florkiewicz Stanislaus	Polonus – Cracovia 16. Catholicus	die 4. Octobris 1830.	cum testimonio Maturitatis
18.	Florkiewicz Julius	Polonus – Cracovia 15 – Catholicus	die 4. Octobris 1830.	cum testimonio Maturitatis
19.	Latosinski Cajetanus	Polonus – Dobczyce Reg. Galiciæ – 22. Cath.	die 5. Octobris 1830	cum testimonio Maturitatis
20.	Koczorowski Valentinus	Polonus – Polanka Reg. Gal. – 19. Cathol.	die 5. Octobris 1830.	cum testimonio Maturitatis
21.	Markusfeld Samuel	Polonus – Cracovia 18. Mosaica	die 5 Octobris 1830. –	cum testimonio Maturitatis
22.	Stanisławski Maximus	Polonus – Jasło 23. – Catholicus	die 5 Octobris 1830.	cum testimonio II Clas. humanitatis
23.	Witkowski Theodorus	Polonus – Tyniec 20 – Catholicus	die 5. Octobris 1830.	cum testimonio Maturitatis
24.	Gawłowicz Blasius –	Polonus – Krzeszowice 20 – Catholicus	die 5. Octobris 1830.	cum testimonio II Clas. humanitatis
25.	Grzymalski Josephus	Polonus – Siedlec 19. Catholicus	die 5. Octobris 1830.	cum testimonio Maturitatis
26.	Helman Ignatius	Polonus – Jędrzejów 18. Catholicus –	die 5. Octobris 1830.	cum testimonio Maturitatis
27.	Marxen Raymundus	Polonus – Wielkawieś – 20. Cath.	die 5. Octobr 1830	cum testimonio Maturitatis
28.	Modelski Constantinus.	polonus. Poręba. 20. Cath.	die 6 Octobr 1830.	d°

	Nomen, Cognomen, Conditio.	Patria, Locus Nativitatis, Ætas, Religio, Circulus.	Annus, Mensis, & Dies immatriculationis.	Cursus Studii.
	Pichorski Ignatius	polonus – Cracovia 20. Cath.	6. Octobris 1831.	cum testim. Maturit.
	Gollenhofer Joannes	Polonus – Przemyków Reg. Pol. – 17. Cathol.	6. Octobris 1830.	cum testimonio Maturitatis
	Darowski Venceslaus	Polonus – Tomaszów R. Gal. – 18. Catholicus	7. Octobris 1830.	cum testimonio Maturitatis
	Pietrzykowski Joannes Cantius	Polonus – Cracovia. 21. Cath.	d°	d°
	Wiśniowski Severinus	polonus. Mętków. 18. Cath.	d°	d°
	Linowski Henricus	Polonus – Donosy in R. Pol. 16. Cath.	9. Octobris 1830.	d°
	Woynowski Leo –	Polonus. Rożkowa wola. R. P. 18. Cath.	d°	d°
	Konopka Romanus.	Polonus. Modlnica Wielka 18. Cath.	d°	d°
	Konopka Julianus	d° 17.	d°	d°
	Delaveaux Hippolytus.	Polonus Galicia 17. Catholicus.	d°	d°
	Bełcikowski Joannes	Polonus – Opole 22. Catholicus	die 12 Octobris 1830.	cum testimonio Maturitatis
	Bobrzyński Blasius.	polonus. Zator. 19. Cath. in Galicya	d°	d°
	Walewski Sigismundus	Polonus – Rusiec 19. Catholicus	die 13. Octobris 1830.	cum testimonio Maturitatis ex Gymnasio Petricaviensi
	Dutreppi Franciscus	polonus. Sandomiria 18. Cath.	14. Octob. 1831.	d° e gymn. Cracov.
	Oldakowski Antonius	polonus. Kołomyja. 34. Cath.	15. Octobr 1830.	d° e Gymn. Varsaviensi.

	Nomen, Cognomen, Conditio.	Patria, Locus Nativitatis, Ætas, Religio, Circulus.	Annus, Mensis, & Dies immatriculationis.	Cursus Studii.
44.	Łuczkiewicz Petrus	Polonus. Cracovia 21. Catholicus	die 15 octobris 1830.	cum testimonio Maturitatis
45.	Melsz Eugenius	Polonus-Cracovia 17 Catholicus.	die 15 Octobris 1830.	Cum testimonio Maturitatis
46.	Sławinski Alexander	Polonus Złota 22. Catholicus	die 15 octobris 1830.	cum testimonio Maturit. e Gym.
47.	Bernacinski Felix	Polonus – Cracovia. 18. Cath.	die 18 Oct. 1830.	d° Cra
48.	Wenda Aloisius.	Polonus. Cracovia. 19. Cath.	d°	d°
49.	Wołoszewski Alexius	Polonus Zakluczyn 18. Cath.	die 20. Octob. 1830.	d°
50.	Kawecki Valentinus	Polonus – Cracovia – 19. Cathol.	die 22 Octobris 1830.	cum testimonio Maturitatis
51.	Chmielewski Antonius	Polonus – 19. Catholicus	die 25. Octobris 1830.	cum testimonio Maturitatis
52.	Haßmann Felix	Polonus – Biała 20. Catholicus	die 25. Octobris 1830. a.	cum test. Maturit. e Lyc. Radomiensis
53.	Kulinski Antonius	Polonus – Cracovia 17. Catholicus –	die 27. Octobris 1830.	cum testimonio Maturitatis
54.	Katerla Eugenius	Polonus Poręba. 19. Cath.	28. d°	d°
55.	Zygliński Franciscus.	Polonus. Crac. 16. Cath.	29. d°	d°
56.	Barankiewicz Leo.	Polonus. Leopoliensis. 23. Cath.	3. Novemb. 1830.	cum test. ex cursu philosophiae ex Univ. Leop.

	Nomen, Cognomen, Conditio.	Patria, Locus Nativitatis, Ætas, Religio, Circulus.	Annus, Mensis, & Dies immatriculationis.	Cursus Studii.
57.	Tarnowski Hieronymus	Polonus. Klicków. 20. Cath.	6 Novembr. 1830	cum test. Maturit.
58.	Stoiński Xaverius.	Polonus. Chrzanów. 19. Cath.	8. Nov. 1830.	d°
59.	Mycinski Adalbertus.	Polonus. Cracov. 21. Cath.	10. Nov. 1830	d°
60.	Adamus Jakoński	Polonus. Kacice 18. Cath.	15. Nov. 1830	d°
61.	Liana Jacobus	Polonus Trzeszyn 22. Cath.	24 Nov. 1830.	II Classis Humanor.
62.	Gostkowski Romualdus	Polonus, Czernichów 19. Relig. Cath.	die 1. Decembr. 1830. a.	cum testimonio Maturitatis
63.	Bokiewicz Constantinus	Polonus. Przemyslana 18. Catholicus –	die 6. Decembr. 1830. a.	cum testimonio II Classis human.
64.	Rekowski Artaxerxes	Polonus. Grynbanius. 19. Cath.	die 9. Xbris 1830.	Cum test. Matur. NB.
65.	Woyciechowski Antonius	Polonus Cracovia 22. Cath.	d°	NB. d°
66.	Koisiewicz Gervasius.	Polonus Cracovia Cathol. 19. –	die 10. Xbris 1830.	Cum testimonio Maturitatis. NB.
67.	Starzyński Adolphus	Polonus – Kuczyn 18. Cath.	d°	d° NB.
68.	Adolphus Lewicki	Polonus. 28. Radomiensis.	die 11. Xbris 1830.	Cum testim. e Gymn.
69.	Mauricius Krzepicki	Polonus 19. Mosaica Krzepice	d. 16 Januar. 1831.	Cum testim. maturit.

69

Annus Scholasticus 1831/32.

1.	Gnorowski Blasius	Polonus – Tykadłów R. pol. – 21. Cath.	die 30. Septembris 1831. –	Cum testimonio Maturit. e Gymn. Vars.

	Nomen, Cognomen, Conditio.	Patria, Locus Nativitatis, Ætas, Religio, Circulus.	Annus, Mensis, & Dies immatriculationis.	Cursus Studii.
2.	Lebowski Osvaldus	Polonus – Cracovia 17 – Catholicus	die 30 Septembris 1831.	Cum testimonio Matur: e Lic. S. B.
3.	Mietkowski Stephanus	Polonus. Białaczów 16. Catholicus.	die 1. Octobris 1831.	Cum testimonio Maturit: e Lic. S. Bar.
4.	Daniecki Leopoldus	Polonus. Cracovia. 17. Catholicus.	die 9. Julii 1831 anno.	Cum testimonio Mat. e Lyc. Crac. S. Anna
4.	Piętaszewski Matthaeus	Polonus, Michałkowice – 24. Catholicus	die 3. Octobris 1831.	Cum testimonio Maturitatis e Lic.
5.	Wolf Ascher	Polonus – Cracovia 22. – Catholicus	die 3. Octobris 1831.	Cum testimonio Maturitatis e Lic.
6	Du Laurans Henricus	Polonus – Radomia 19. Catholicus.	die 3. Octobris 1831 a.	Cum testimonio Maturitatis e Lic. S. Bar.
7.	Kucieński Samuel	Polonus – Cracovia 15. Catholicus.	die 4. Octobris 1831.	Cum testimonio Maturit. e L. S. Annae
8.	Wroński Mauritius	Polonus. Cracovia 16. Catholicus.	die 4. Octobris 1831.	Cum testimonio Maturitatis S. S. Bar.
9.	Pieniążek Carolus	Polonus, villa Łukowica in Gal. 16. – Cath.	die 5. Octobris 1831. a.	Cum testim. Maturitatis e Lic. S. Bar.
10.	Philippi Engelbertus	Polonus – Głogów 20. – Catholicus	die 5. Octobris 1831.	Cum testim. Maturitas e Lic. S. Anna
11.	Brike Joachimus	Polonus – Szczepszczyn Regno Pol. 25. Heb.	die 5 Octobris 1831.	Cum test. Maturitatis e Lic. Petr.
12.	Katarzyński Josephus	Polonus, Białykosciół Reg. Pol. 19. Cath.	die 5. Octobr. 1831.	Cum test. Maturitatis e Lic. S. An.
13.	Kalisiewicz Thomas	Polonus – Starebystre in Gal. – 20 – Cath.	die 5. Octobris 1831.	Cum testimonio Maturitatis e Lic. S. Anna
14.	Janicki Josephus	Polonus, Sucha in Gali. 17. Catholicus	die 5. Octobris 1831.	Cum testim. Maturitatis e Lic. Crac. S. An.
15.	Hendel Stanislaus	Polonus, Cracovia 15. Catholicus.	die 5. Octobris 1831.	Cum testim. Maturitatis e Lic. Crac.

	Nomen, Cognomen, Conditio.	Patria, Locus Nativitatis, Ætas, Religio, Circulus.	Annus, Mensis, & Dies immatriculationis.	Cursus Studii.
16.	Czaykowski Antonius	Polonus, Cracovia 16. Catholicus	die 6. Octobris 1831.	Cum testimonio Maturitatis e Lic. Crac. S. An.
17.	Sedlmajer Josephus	Polonus Dilingen. Bav. 17. Catholicus.	die 6. Octobris 1831.	Cum testimonio Maturitatis e Lic. S. B.
18.	Witowski Thomas	Polonus – Cracovia 21 – Catholicus	die 7 Octobris 1831.	Cum testim. Maturitatis e Lic. Crac. S. An.
19.	Krzyżanowski Joannes Cant.	Polonus – Cracovia 15. Catholicus	die 7. Octobris 1831.	Cum testimonio Maturitatis e Lic. Crac. S. Bar.
20.	Wiland Joannes	Helvetus, Cour. 18. Evangelicus	die 8 Octobris 1831.	Cum testim. Maturitatis e Lic. Crac. S. Anna
21.	Borelowski Andreas	Polonus, Cracovia 20. Catholicus	Die 8 Octobris 1831.	Cum testim. Maturitatis e Lic. Crac. S. An.
22.	Kozłowski Adam	Polonus. Cracovia 19. Catholicus	die 8 Octobris 1831.	Cum testim: Matur. e Lyc. Crac. S. Annae
23.	Kozłowski Syxtus	Polonus. Cracovia 16. Catholicus.	die 8. Octobris 1831.	Cum testimonio Maturitatis e Lyc. Crac. S. Annae
24.	Kuchowicz Casimir	Polonus C[illegible] 20. Catholicus.	die 11. Octobris 1831.	Cum testimonio IIae Classis Hum:
25.	Cieszkowski Ludovicus	Polonus – Mydlniki – 17. Cathol.	die 12 Octobris 1831.	Cum test. Maturitatis e Lic. Crac. S. B.
26.	Jabłoński Stanislaus	Polonus – Pilica 16 – Catholicus	die 13 Octobris 1831.	Cum testim. Maturit. e Lic. Crac. S. B.
27.	Lepold Ferdinandus	Polonus, Cracovia 16. Catholicus	die 14 Octobris 1831.	Cum testim. Maturitatis e Lic. Crac. S. Bar.
28.	Zawadziński Ludovicus	Polonus – Cracovia – 22 – Catholicus	die 15 Octobris 1831. a.	Cum test. Maturitatis e Lic. Crac. S. A.
29.	Borzęcki Theophilus	Polonus – e villa Krie 20 – Catholicus	die 15 Octobr. 1831.	Cum testim. Maturit. e Gym. Pinczov.

	Nomen, Cognomen, Conditio.	Patria, Locus Nativitatis, Ætas, Religio, Circulus.	Annus, Mensis, & Dies immatriculationis.	Cursus Studii.
30.	Sadowski Michaël	Polonus, e villa Bazdowice. 16. Cath.	Die 17. Octobris 1831.	Cum testimonio Maturit. e Lic. Cra
31.	Rauszer Theophilus	Polonus, Cracovia 19. – Catholicus.	Die 18 Octobris 1831.	Cum testim. Ma turit. e Lic. Crac. S.
32.	Bader Maximilianus.	Kazimierza Wielka Polonus 19. Catholicus	die 19 Octobris 1831	Cum testimonio Maturit. e Lic. S.
33.	Passecki Antonius	Polonus, Wodzisław 26 – Catholicus	die 24 Octobris 1831.	Cum testim. Mat e Lic. Crac. S. Ba
34.	Dorowski Antonius.	Polonus. Brzyskaviae in v.l. sup. 21 Cathol.	die 24. Octobris 1831.	Cum test. Matur e Lic. Crac S. Barb.
35.	Ryberzynski Stanislaus.	Cracovia Polonus. 21. Catholicus.	die 24. Octobris 1831.	Cum test. Maturit e Lic. Crac. S. B
36	Serkowski Antonius.	Uscieczka Gal. 22. Catholicus.	die 24. Octobris 1831.	Cum test. ex Gym. c. v. Baccalaur. A. Ph. et M. Hum:
37.	Chmielczynski Josephus.	Brzikanowice 19. Cathol.	die 27. Octobris 1831.	Cum test. Mat e Lic. Cr. S. Ba
38	Chorubski Fortunatus	Cracovia – 17. Catholicus.	die 28 Octobris 1831.	Cum test. Mat. e Lic. Cr. S. Barb
39	Palisiewicz Franc.	Gnilice Gal. 23. Catholicus	die 29. Octobris 1831	Cum test. Matur Capit Human
40.	Lekszycki Stanislaus.	Oleanin Galicia 20. Catholicus.	die 29. Octobris 183	Cum testimon Maturitat
41.	Drozdziewicz Joannes	Polonus, Skawina 20 – Catholicus	die 31. Octobris 1831.	Cum testimonio Ma ritatis e Lic. Crac
42	Wierzchowski Nicolaus	Polonus – Premysl 21. Catholicus –	die 3 Novembris 1831.	Cum testimonio Ma da Class. hum. e Gym
43.	Jastrzebski Felix.	Kroczyce Polonus 21. Catholicus	die 4. Octobris 1831.	Cum testimonio Matur. e Lic. S.
44.	Szybalski Jacobus.	Polonus, Skawina 21. Cathol.	die 5 Novembris 1831.	Cum testimonio Mat. e Lic. S. Barb
45.	Wysiecki Boleslaus	Polonus. Cracovia 19. Catholicus	die 7 Novembris	Cum test. Matur e Gym. Nov

	Nomen, Cognomen, Conditio.	Patria, Locus Nativitatis, Ætas, Religio, Circulus.	Annus, Mensis, & Dies immatriculationis.	Cursus Studii.
46.	Graczynski Jacobus.	Polonus S. Wadowice 22. Catholicus.	die 8. Octobris 1831.	Cum testimonio Mat. e Lic. C. S. Barb.
47.	Majewski Franciscus.	Polonus Cracovia 16. Catholicus	die 11. Octobris 1831.	Cum test. Mat. e Lyc. Crac. S. annus
48	Dobrzanski Adalbertus.	Polonus Kwaczyce 21. Catholicus.	die 12. Octobris 1831.	Cum testimonio Maturitatis e Lic. S. Barbare
49.	Przyborowski Ignatius	Polonus, Cracovia 22 – Cathol.	die 15 Octobris 1831.	Cum test. Matur e Lic. S. annus.
50.	Jagoda Franciscus	Polonus Libiąże 25. Catholicus.	Die 26. Octobris 1831.	Cum testimonio Maturitatis e Lic. S. annus
51.	Cholewinski Joannes	Polonus – Sucha 23. – Catholicus.	die 26. Octobris 1831.	Cum test. Maturit e Lic. Crac. S. Barb
52.	Stępczynski Josephus	Polonus – Cracovia 23. Cathol.	die 28 Novembris 1831.	Cum test. Maturitatis e Lic. Crac. S. Barb
53.	Przybytko Appolinaris	Polonus – Cichoń inGal. 22. Cath.	die 1. Decembris – 1831.	Cum testimonio Mat. e Lic. Bochnien. ad 13 Julii 1827.
54.	Lubliner Oseas	Polonus – Varsovia 22. –	die 16. Decembris 1831.	Cum testimonio Maturitatis e Lic. Varsov.
55.	Jezewski Leon	Polonus – Starbyszka Repol. 21. Cathl.	die 16 Decembris 1831.	Cum testimonio Mat. e Gymn. Varsov.
56.	Brühl Henricus.	Polonus Varsovia 21. Fred. Fridericus.	die 17 Decembris 1831.	Cum testimonio Mat. e Lyc. Varsoviens.
57.	Kostowski Josephus.	Vojnicz Galicianus 25 Catholicus.	die 10. Januarii 1832	Cum testimonio Philosoph. Acad. Cassov.
58.	Cieslinski Constant.	Karsznice. Polonus 18. Catholicus.	die 10. Januarii 1832.	Cum testimonio Maturitatis
59.	Maciaranowski Vladimerius	Cracovia – Polonus 18 – Catholicus	die 14 Januarii 1832.	Cum testimonio maturit. e Lic. Crac.
60.	Uszeski Josephus	Polonus Zagość Pol. 18. Catholicus	die 14 Januarii 1832.	Cum testimonio Mat. e Gym. Cracov.
61.	Grzymalski Joseph Rusznik Maciej.	Galicianus Skawina U. Catholic	die 7 Febr. 1832.	Cum testimonio Maturitatis e Gy Crac.

Nomen, Cognomen, Conditio.	Patria, Locus Nativitatis, Ætas, Religio, Circulus.	Annus, Mensis, & Dies immatriculationis.	Cursus Studii.
62. Sac. Ignatius Wiskoff	Polonus Cracovia 22. Cathol.	7 Februar. 1832.	Exhibito testimonio Maturitatis Lycei Cracov. d. 20 Julii 1829.
63. Cukrowicz Joannes	Polonus Gurovia 18. Cathol.	14 Feb. 1832	Exhibito testimonio Maturitatis Lycei Cracov. d. 30 Octobris 1830.
64. Cukrowicz Alexander	Polonus Gurovia 16. Cathol.	do	e Gradu. — do
65. Cieszkowski Augustus	Polonus e Suchawa in Galicia Regno Pol. Pal. Podlas. 17. Cathol.	Die 16 Februarii 1832.	Cum test. matur. e Lic. Crac. S. Barbarae 10 Febr. 832.
66. Modzinski Josephus	Polonus Sieger no 20 Cathol.	d. 27 Februarii 1832.	Cum test. matur. ex Gymnasio Varsaviensi
67. Chwastowski Thomas. 67	Polonus, Cracovia 24. Catholicus.	die 10 Martii 1832.	Cum testimonio Maturitatis e Gymnasio Bohemorum

NB. P. Cieszkowski Augustyn po skutek prosby przez Jego Excellencyą podanej został z Albumem wypuszczony na lekcye swobodnie w Uniwersytecie, tuby stypendium Dnia 7 Kwietnia 1832 r. Nro 392 D. 120. L. 126.

NB. P.P. Cukrowicz Jan i Cukrowicz Alexander po skutek prosby przez Ich Excellencyą podanej z Albumem wypuszczeni zostali — Dnia 1. Maja 1832 roku Nro 477 L. 2 C. 275 D. 2. 11.

NB. P.P. Bolestaw i Stefan Hubiccy Audytorowie Uniwersytetu po skutek podanej przez nich prosby z albumem wypuszczonymi zostali — Dnia 2 Lutego 1832 r. Nro 479 C. 157.

Nomen, Cognomen, Conditio.	Patria, Locus Nativitatis, Ætas, Religio, Circulus.	Annus, Mensis, & Dies immatriculationis.	Cursus Studii.
Annus scholasticus 1832/33.			
1. Cyprer Theophilus civis.	Polonus Cracovia 18. Catholicus	die 27 Septembris anno 1832. —	Exhibito testimonio Maturitatis Lycei Cracoviensis d. 30 Julii 1830.
2. Lissowski Nicolaus. — —	Polonus. Cracovia 21. Catholicus.	d. 29. Septembris 1832 r.	Cum testimonio Matur. ex Gymnasio Pinczoviensi
3. Jeleigowski Constantius	Polonus, Gai 21. Catholicus	— do —	Cum testim. Matur. e Gymn. Petricoviens. d. 29. Julii 1830.
4. Laskiewicz Adolphus	Polonus, Cracovia 16, Catholicus.	— do	Cum test. matur. e Lyceo Cracoviensi d. 21. Julii 1832.
5. Muskiet Jacobus.	Silesius. —	d. 27 Octobris 1830.	cum Testim. ex Univers. Vratislaviens.
6. Babe Franciscus Xaverius.	Polonus. 16. Catholicus	die 21. Julii 1832.	Cum testimonio Maturitatis
7. Swistowski Albertus.	Polonus Cracovia 22. Catholicus	9 Julii 1831.	Cum Test. Matur.
8. Brodowski Franciscus.	Polonus. Cracovia 18. Catholicus	2. octobris 1832.	Cum test. Mat. e Lyceo Crac. S. Barbarae die 10 Julii 1831.
9. Przestawski Soter	Polonus. Cracovia 15. Catholicus.	do —	Cum test. matur. e Lic. Crac. S. Annae d. 22 Julii 1832.
10. Popiel Hippolitus.	Polonus. Sieniczna in Gal. 19, Cathol.	3. octobris 1832	Cum test. mat. e Lic. S. Annae d. 22 Julii 832
11. Sadowski Ludovicus	Polonus. Cracovia 18. Catholicus.	— do —	Cum test. mat. e Lic. S. Annae —
12. Auer Johannes	Polonus, Cracovia 18. Catholicus.	— do —	Cum test. mat. e Lic. S. Annae 22/7 832.
13. Olearski Wladislaus	Polonus Cracovia 16. Catholicus.	4 Octobris 1832.	Cum test. mat. e Lyceo S. Annae
14. Ogles Joannes	Silesius, Mystowice in Silesia, 22. Cathol.	5. octobris 1832.	Cum test. Matur. e Lic. Crac. S. Barb. 30 Octobris 1831.
15. Odrzywolski Vincentius.	Polonus, Jeziorko prope Cracoviam — 24. Catholicus	6 Octobris 1832	Cum test. Matur. e Lyceo S. Annae d. 12 Octobris 832

Nomen, Cognomen, Conditio.	Patria, Locus Nativitatis, Ætas, Religio, Circulus.	Annus, Mensis, & Dies immatriculationis.	Cursus Studii.
16. Gieszkowski Ludavicus	Polonus, villa Niegodzice in Gali: 25. Cath.	6. Octobris 832.	Cum test. Maturit. e Lic. Crac. S. Barb. d. 12 Decembris 1830.
17. Woyciechowski Theophilus	Polonus - Cracovia 24. Cathol. —	8. Octobris 1832	Cum test. matur. e Lic. Crac. S. Barb. d. 24. Octobr. 1830.
18. Majewski Leo	Polonus - Cracovia 21. Cathol. —	— d°	Cum test. Matur. e Lic. Crac. S. Anne d. 22 Julii 1832.
19. Olszewski Josephus	Polonus - e Kostrzyn Reg. Pol. 18. Cathol.	— d°	Cum test. Matur. e Lic. Crac. S. Anne d. 22. Julii 1832
20. Pragłowski Stanislaus	Galicianus, e Urisnówa Rgal. 22. Cath.	— d° —	Cum testimonio Facultatis philosophicæ e Lic. ~~Cracovien~~ ~~Lublin~~ ~~Lupcoviens~~ Tarnopoliensi d° 22. Martii 1832
21. Spinalski Adalbertus	Polonus, e Honarze vo Duc. Posnan. 23. Cal.	— 9. Octobris 1832.	Cum testimonio e Matur. e Lic. Crac. S. Barb. 3 Octobr. 832
22. Boguski Eugenius.	Galicianus e Radgoszcze R. Cath. 18.	10 Octobris 1832.	Cum testimonio Matur. e Lic. Crac. S. Barbara d. 21 Julii 1832.
23. Jordan Romualdus.	Galicianus Szrzeszin. Lic: Tarnovien: Rel. Cath: 17.	11. Octobris 1832.	Cum testimo: Maturit. e Lic. S. Barb. d. 21 Julii 1832.
24. Chrzanski Sylvarius.	Galicianus, Burgopatriotis in Civit: Brzezanensi Relig: Cath: 19.	15 Octobris 1832	Cum testimonio Matur. e Lic. Crac. S. Annæ d. 10 Oct. 1832.
25. Kapiórkowski Franciscus.	Galicianus - Jutkowa in Circul. Sandec: Relig: Cath: 20	15 Octobris —	Cum testimonio Matur. e Lic. Crac. S. Anne d. 22 Julii 1832.
26. Bilczyński Valerius.	Polonus Cracovia Relig: Cath: 20.	16 Octobris.	Cum testimonio matur. e Lic. Varsaviens. d. 24 Julii 1831.
27. Wiszniowski Narcissus.	Galicianus e Villa Nowa Relig: Cath: 20.	18 Octobris.	Cum testimonio e Gimnasio Neo Sandecensi ex Class. Humanit. d. 30 Augusti 1832.

Nomen, Cognomen, Conditio.	Patria, Locus Nativitatis, Ætas, Religio, Circulus.	Annus, Mensis, & Dies immatriculationis.	Cursus Studii.
28. Stupnicewski Leo.	Galicianus e villa Zwiachel Cyrcul: Czarcowiensis Relig: Cath: 20.	24 Octobris 1832	Cum testimonio Maturitatis e Lic. Varsaviensi d. 24 Julii 1831.
29. Zwierzyński Joannes	Galicianus e villa Lisztka Cow. Sandec. Cath: 25.	24 Octobris 1832	Cum testimonio e Gimnasio Cracoviensi 1830 22 Augusti —
30. Matkiewicz Josephus.	Polonus Cracovia Relig: Cath: 17	24 Octobris 1832.	Cum testimonio Maturitatis e Lic. S. Annæ d. 21 Octobris 1832.
31. Stobuchowski Antonii.	Galicianus — Relig: Cath: 20.	25 Octobris 1832	Cum testimonio e Gimnasio Neo Sandecensi d. 4 Septembris 1829. — Cum testimonio Matur: e Lic. Crac: S. Annæ d. 22 Julii 1832.
32. Oczkiewicz Crispinus.	Galicianus - e Skawina.	29 Octobris 1832	Cum testimonio Matur: e Gimnasio Varsaviensi d. 4 Februarii 1831.
33. Lasoń Michaël.	Polonus Cracovia Relig: Cath: 19.	30 Octobris 1832.	Cum testimonio Matur: e Lic. S. Annæ d. 5 Octobris 1832
34. Kulikowski Nicasius.	Polonus, Volhynia Relig: Cath: 18	30 Octobris 1832	Cum testimonio Maturitatis e Lyceo S. Annæ d. 24 Julii 1832.
35. Gierora Michael.	Polonus Posnania incisatus Libertate Civi: Cracovia	30 Novembris 1832.	Cum testimonio Maturitatis e Lic. S. Barbara d. 21 Julii 1832.
36. Pluziański Antonius.	Galicianus e Przeworów Rut. Cath. 17	5 Novembris 1832.	Cum testimonio Maturitatis e Lic. S. Barbara d. 21 Julii 1832.
37. Helman Felix.	Polonus e Jezdziewo. Rel. Cath. 19.	5 Novembris 1832	Cum testimonio Maturitatis e Lic. S. Annæ d. 31 Julii 1830.
38. Pluziański Ludovicus.	Galicianus e Przeworów in Circ. Przeworv: Cath: 16.	6 Novembris 1832	Cum testimonio Maturitatis e Lic. S. Barbara d. 21 Julii 1832.

Nomen, Cognomen, Conditio.	Patria, Locus Nativitatis, Ætas, Religio, Circulus.	Annus, Mensis, & Dies immatriculationis.	Cursus Studii.
39. Kuczyński Felix.	Galicianus e Oserdów e Circ. Żoł: Cath: 22.	d. 10 Novembris 1832	Cum testimonio Maturi: e Lico S. Barbarae dd. 10 Octobris 1832.
40. Stummer Faustinus	Cracovia. Cath: 18.	d. 10 Novembris 1832	Cum testimonio Maturit: e Lico S. Annae d. 6 Novembris 1832.
41. Trenner Josephus.	in villa Krzeszowice in Circ. Crac. Cath: 18.	d. 12 Novembris 1832.	Cum testimonio Maturit: e Lico S. Barbarae d. 10 Julii 1832.
42. Maciejowski Josephus.	Cracovia Cath: 17.	d. 13 Novembris 1832	Cum testimonio Maturit: e Lico S. Barbarae d. 21 Julii 1832.
43. Woyciechowski Alexander.	Cracovia Cath: 18.	d. 15 Novembris 1832	Cum testimonio Maturit: e Lico S. Annae d. 14 Novembris 1832.
44. Szymczykiewicz Constantinus.	Cracovia Cath. 19.	d. 22. 9bris 1832	Cum testimonio Maturitatis e Lyceo ad Sam Annam d. 14 9bris 1832.
45. Leonejus Wybranowski	Gallicianus Czarne lice	d. 27. 9bris 832	Cum testimonio maturitatis e Lyceo S. Annae 16. Julii 832.
46. Vladislaus Kuczeński	Gallicianus Olesienice	d. 27 9bris 832.	Cum testimonio ex Gymnasio Buczecensi 16. 7bris 832.
47. Wybranowski Celestin	Gallicianus Czarne lice	d. 27. 9bris 1832	Cum testimonio Maturitatis e Lyceo ad S. Annam d. 16. Julii 832.
48. Tarłowski Emilius	Polonus Cracovia Cath:	d. 29. 9bris 1832	Cum testimonio Maturitatis e Lyceo ad Sam Annam 16. Julii 1832.
49. Bełcikowski Johannes	Polonus Cracovia Cath:	d. 19 Decembris 1832.	Cum testim: Maturitatis e Lico S. Annae dd: 23 Martii 1832.
50. Dzikowski Caietanus.	Polonus Cracovia Cath:	d. 20 Decembris 1832	Cum testimonio ex Universitate Varsaviensi d. 23 1832.

Nomen, Cognomen, Conditio.	Patria, Locus Nativitatis, Ætas, Religio, Circulus.	Annus, Mensis, & Dies immatriculationis.	Cursus Studii.
51. Pantowski Valentinus.	Cracoviae Polonus Cath.	1. Februarii	Cum testimonio Matur: e Lico Varsa d. 25 Julii 1831.
52. Rudkowski Robertus	Cracovia Polonus Cath.	11. Februarii 1833.	Cum testimonio Mat: e Lyceo Cracoviensi 22 Julii 1832 an.
53. Henricus Friedensztein	Borussus Cath. Ratisbor in Silesia	21. Februarii 1833.	Cum testimonio Maturit: e Lyceo Cracov. die 15. Novembris 832.
54. Padlewski Theodorus.	Galicianus Catholi	27 Februarii 1833.	Cum testimonio Maturit: e Lico S. Barbarae d. 3 Octobris 1832.
55. Lipiński Carolus	Cracovia Polonus Cath.	1. Aprilis	Cum testimonio Maturitas Lyceo Pinczovien. die 17. Martii 1831.
56. Jabłonowski Felix.	Cracovia Polonus Cath.	17 Aprilis 1833.	Cum testimonio Maturitatis e Lyceo Crac: S. Barb: d. 13 Aprilis 1833.
57. Pałczyński Mathias.	Galicianus. 19. Cath: Radziszów Circulus Vadoviensis.	18 Aprilis 1833.	Cum testimonio Maturitatis e Lyceo S. Barbarae d. 27 Novembris 1832
58. Rosenblum Beniamin	Polonus Cracovia 17. Israelit.	18 Aprilis 1833.	Cum testimonio Maturit: e Lico S. Barb: dd: 13 Aprilis 1833.
58.			

Annus Scholasticus 18 33/34

1	Swiatkowski August	Lutetiis Capsiorum 19an Catholi	Gallia	cum testimonio maturitatis
2	Płonczyński Victor	18a. Cracoviae	Cracovia	cum testimonio Maturitatis
3	Rieger Paulus	Cracoviae 17 anni	Cracovia	cum testimonio Maturitatis

	Nomen, Cognomen, Conditio.	Patria, Locus Nativitatis, Ætas, Religio, Circulus.	Annus, Mensis, & Dies immatriculationis.	Cursus Studii.
4	Kalinka Alexander	Cracovia 17 a. Catholicus	Cracoviæ	cum Testimonio maturitatis.
5	Werzyk Leonardus	Cracoviæ 16 =	Cracoviæ =	dett. =
6	Werzyk Alexander	= 15 ann. =	Cracoviæ	=
7	Wiechi Joannes	Chrzanow 18 ann. Cath.	Cracoviæ	=
8	Craykowski Stanisla us	Cracoviæ 15 =	Cracoviæ	=
9	Sokulski Carolus	Cracoviæ 22 =	=	=
10	Dobrzynski Michael	~~Cracoviæ~~ Ruszcza 19. =	Cracoviæ	=
11	Szugt Emanuel	Cracoviæ 22. =	Cracoviæ	=
12	Dryjnski Josephus	Czerniechow 19 =	Cracoviæ	=
13	Skurkowski Tra janus	Ratice 17 =	Cracoviæ	= =
14	Brojanowski Fe lix	Cracoviæ 18 =	Cracoviæ	=

	Nomen, Cognomen, Conditio.	Patria, Locus Nativitatis, Ætas, Religio, Circulus.	Annus, Mensis, & Dies immatriculationis.	Cursus Studii.
15	Jabłonski Adal berus	Cracoviæ 18 ~~Cathol.~~	Cracoviæ	cum testimonio maturitatis
16	~~Sokulski Ada~~ Sokołowski Adamus	Cracoviæ 19 =	=	=
17	Sawiczewski Constantius	Cracoviæ 15 =	=	=
18	Krawczynski Philippus	= 16 =	=	=
19	Jakubowski Florentius	= 18	=	=
20	Hube Carolus	Cracoviæ 16 Acatholicus	Cracoviæ	=
21	Michniewski Josephus	Cracoviæ 16 Catholicus	=	=
22	Dąbrowski Josephus	= 19	=	=
23	Federowicz Adamus			

	Nomen, Cognomen, Conditio.	Patria, Locus Nativitatis, Ætas, Religio, Circulus.	Annus, Mensis, & Dies immatriculationis.	Cursus Studii.
24	Rogunski Stanislaus	Cracovia 21 ann. Cathol.	Cracovia	cum testimonio maturitatis
25	Rogdanski Eduardus	= 17 =	= =	= =
26	~~Zawadzinski Ludovicus~~	= 24 =	= =	Jam immatriculatus anno 1831 num. 28,
27	~~Skulbycki Romualdus~~	= 21 =	= =	Jam immatriculatus anno 1828 num. 105
28	Swilinski Leopoldus	Tarnovia 20. Cathol.	Brunsia	cum testimonio maturitatis
29	Werotowski Joannes	Chmanow 19. =	= =	
28	Wojciechowski Alexander	Sonha 18 =	Cracovia =	
29	Wisniewski Constantius	Mtorowo 16 =	Cracovia =	
30	Baranski Paulus	Cracovia 19 =	Cracovia =	
31	Laskiewicz ~~Leopoldus~~ Adolphus	Cracovia 17	= =	

	Nomen, Cognomen, Conditio.	Patria, Locus Nativitatis, Ætas, Religio, Circulus.	Annus, Mensis, & Dies immatriculationis.	Cursus Studii.
32	Arkuszewski Boleslaus	Wolica 18 ann. Cathol	Bolonus	Testimonium Maturitatis
33	Gupowski Carolus	Cracovia. Zawrzowica 20 =	Cracovia	=
34	Brudzinski Joannes	Myslawczyce 16 ann =	Bolonus	=
35	Bogdanowski Carolus	Sapnica 17. =	Bolonus	=
36	Lgocki Leopoldus	Lgota 19 =	Galicianus	=
37	Bujalski Boleslaus	Cracovia 19 =	Cracovia	=
38	de Lippa Fridericus	Sohrau 19 =	Bonnenses.	=
39	Wnorowski Felix	Topola 22 =	Bolonus	=
40	Baniahowski Josephus.	Cracovia 17 =	Cracovia	=
41	Wilogrowski Ignatius	Nadrow 18. =	Bolonus	=

	Nomen, Cognomen, Conditio.	Patria, Locus Nativitatis, Ætas, Religio, Circulus.	Annus, Mensis, & Dies immatriculationis.	Cursus Studii.
42	Wielogłowski Joannes	Nadzow 17 Cathol.	Bolonus	Cum Testimonio Maturitatis
43	Biernacki Wlodimirus	Wierzchy 15. =	Bolonus	=
44	Kochanowski Constantius	Sanlawice 19 =	Bolonus	=
45	Burzynski Petrus	Sanok 17 =	Galicia	=
46	Satasz Joannes	Skotzow 18 =	Silesia Circulus Teschen	=
47	Bondasiewicz Vincentius	Mikluszowice 19 =	Galicia	=
48	~~Mohr~~ Jonas	Cracovia 18. Refor. Evangeli	~~Cracovia~~	= per decretum Consilii Rectoris consilium abeundi ei datum
49	Bronikowski Aemilianus	Bincrow 18 Cathol.	Bolonus	cum Testimonio Maturitatis
50	Wojcikiewicz Thomas	Skała 18 =	Bolonus	=
51	Biernacki Adolphus	Zawady 19 =	Bolonus	=

	Nomen, Cognomen, Conditio.	Patria, Locus Nativitatis, Ætas, Religio, Circulus.	Annus, Mensis, & Dies immatriculationis.	Cursus Studii.
52	Florowski Alexander	Cracovia 17 Cathol.	Cracovia	cum Testimonio maturitatis
53	Kurkiewicz Josephus	Biesiowa Skała 17. =	Bolonus	=
54	Konopka Josephus	Modlnica 17 =	Cracovia	=
55	Mazurski Ignatius	Cracovia 21 =	Cracovia	=
56	Zielinski Joannes	Cracovia 17. =	Cracovia	Testimonium VI Classis exhibuit
57	Swietlich Thomas	= 19 =	=	Cum Testimonio ~~Maturitatis~~ VI Classis
58	Lipinski Josephus	= 19 =	=	cum Testimonio Maturitatis
59	Bohus Vitus	Tomaszowo 16 =	Galicianus	=
60	Mroczowski Ignatius	Wegrzynowice 19. =	Cracovia	~~Testimonium~~ VI Classis gymnasii Bincroviensis exhibuit
61	Kozielulski Vladislaus	Cracovia 20 =	Cracovia	= idem
62	Kalinowski Moisius	= 18 =	=	~~Testimonium~~ VI Classis gymnasialis exhibuit

	Nomen, Cognomen, Conditio.	Patria, Locus Nativitatis, Ætas, Religio, Circulus.	Annus, Mensis, & Dies immatriculationis.	Cursus Studii.
63	Szopski Joannes	Jezgrnek 18an. Cathol.	Cracovia	Cum testimonio Maturitatis
64	Bogowski Martinus	Sokolniki 20. =	Borussus.	=
65	Gondkowski Joannes	Oswiecim 18 =	Galicia	Testimonium VI Classis gymnasialis exhibuit
66	Rozpedzichowski Vincentius	Cracovia 20 =	Cracovia	cum testimonio Maturitatis
67	Kamienski Antonius	= 19 =	=	testimonium VI Classis gymnasialis exhibuit
68	Waszkowski Henricus	Siedlce 17 =	Polonus	idem
69	Kalonski Ludovicus	Cracovia 22 =	Cracovia	Cum testimonio Maturitatis
70	Rogawski Ignatius	Zarki 19 =	Polonus	cum testimonio VI Classis.
71	Ehrenberg Gustavus	Varsavia 17 =	Polonus	cum testimonio Maturitatis Lycei Varsav.
72	Morbitzer Joannes	Cracovia 17. =	Cracovia	cum testimonio VI Classis
73	Trzcinski Henricus	= 18 =	=	idem

	Nomen, Cognomen, Conditio.	Patria, Locus Nativitatis, Ætas, Religio, Circulus.	Annus, Mensis, & Dies immatriculationis.	Cursus Studii.
	Gamrat Ignatius	Cracovia 23. Cathol.	Cracoviensis	cum testimonio VI Classis
	Mutnianski Clemens	= 17 =	=	cum testimonio Maturitatis
	Szuwart Vincentius	Tomaszowica 19 =	Cracoviensis	=
	Gruszczynski Antonius	Trebinia 20 =	Cracoviensis	=
	Holski Carolus	Cracovia 18 =	Cracoviensis	cum testimonio VI Classis
	Jezmanowski Josephus	Halcow 19 =	Galicianus	cum testimonio maturitatis
	Cukrowicz Joannes	Tucha 20an. Cathol.	Polonus	cum testimonio maturitatis
	Cukrowicz Alexander	idem	=	=
	Nowicki Ignatius			
	Sokolnicki Franciscus			
	Wesołowski Franciscus			

	Nomen, Cognomen, Conditio.	Patria, Locus Nativitatis, Ætas, Religio, Circulus.	Annus, Mensis, & Dies immatriculationis.	Cursus Studii.
	Annus Scholasticus 1834/35			
1	Wilowski Vincentius	Cracovia 23 ann. Catholicus	Die 10 Decembris	testimonium 5 classis gymn.
2	Lgochi Leopoldus	Gal. Lgota 20 ann. Cathol	Galicia Circulus Vadovicensis	iam immatriculatus anno praecedente num 36,
3	Michalowski Severinus	Wieckowice 16 annor Cathol	Bolonus	=
4	Sierputowski Stanislaus	Cracovia 18 annor. Cathol.	Bolonus	=
5	Kostowski Anna	Cracovia 17 annor Cathol	Bolonus	=
6	Swiderski Thomas	Cracovia 15 annor. Cathol	Bolonus.	=
7	Ostreicher Julianus	Cracovia 15 ann Cathol	Bolonus	=
8	Darowski Felicianus	Cracovia 16 annor Cathol	Bolonus	=

	Nomen, Cognomen, Conditio.	Patria, Locus Nativitatis, Ætas, Religio, Circulus.	Annus, Mensis, & Dies immatriculationis.	Cursus Studii.
9	Mazurkiewicz Jacobus	Kielce 22 ann Cathol	Bolonus	testimonium 5 classis gymn.
10	Oettinger Josephus	Cracovia 16 annor. Cath religionis Mosaica	Bolonus	=
11	Kuciewski Adalbertus	Cracovia 16 ann. Cathol	Bolonus	=
12	Kosiecki Leo	Cracovia 16 ann. Cathol.	Bolonus	=
13	Krysztier Joannes	Cracovia 18 annor. Cathol.	Bolonus	=
14	Gorski Joannes	Cracovia 20 annor. Cathol	Bolonus	=
15	Krzyzanowski Josephus	Cracovia 15 annor. Cathol	Bolonus	=
16	Bodlewski Carolus	Cracovia 20 annor Cathol	Bolonus	=

	Nomen, Cognomen, Conditio.	Patria, Locus Nativitatis, Ætas, Religio, Circulus.	Annus, Mensis, & Dies immatriculationis.	Cursus Studii.
17	Reklewski Romanus	Cracovia 17 annor Cathol.	Polonus	"
18	Krzakowski Sebastianus	Cracovia 20 annor. Cathol.	Polonus	"
19	Taborski Carolus	Cracovia 21 annor Cathol	Die 10 Novemb.	"
20	Gorski Josephus	Cracovia 23 annor. Cathol.	Die 10 Novemb. 1834	"
21	Waniewicz Theophilus	Cracovia 16 annor. Cathol	Die 10 Novemb. 1834	"
22	Waniewicz Ludovicus	Cracovia 15 annor. Cathol.	Die 10 Novemb. 1834.	"
23	Palczewski Petrus	Krzeszowice territorium Urbis lib. Cracovia 20 annor. Cathol	Die 10 Novemb. 1834	"
24	Pielgrzymowicz Joannes	Cracovia 20 annor. Cathol	Die 10 Novemb 1834.	"

	Nomen, Cognomen, Conditio.	Patria, Locus Nativitatis, Ætas, Religio, Circulus.	Annus, Mensis, & Dies immatriculationis.	Cursus Studii.
25	Szymkaito Vincenty	Cracovia annor. 18. Cathol.	Die 10 ~~Novembris~~ Decembris 1834	testimonium 5 classis Lycaei
26	Polak Michael	Cracovia annor. 22. Cathol.	"	"
27	Wodzinski Felicianus	Miedzyrzec in Polonia annor. 19 Cathol.	"	"
28	Sikorski Andreas	Cracovia annor. 16 Cathol	"	"
29	L'Eclair Carolus	Cracovia annor. 16 Catho	"	"
30	Marcoin Joannes	Cracovia annor. 16 Cathol	"	"
31	Jasienski Antonius	Cracovia annor. 19 Cathol	"	"
32	Kwiatkowski Adamus	Chrzanow annor. 20 Cathol	"	"
33	Cybulski Walentius	Cracovia annor. 21 Cathol	"	"

	Nomen, Cognomen, Conditio.	Patria, Locus Nativitatis, Ætas, Religio, Circulus.	Annus, Mensis, & Dies immatriculationis.	Cursus Studii.
~~46~~ 34	Szugt Henricus	Cracovia 20 ann. Catholicus	Die 10 Novembris 1834	testimonium ex 5 classe gymnasii
35	Marek Gabriel	Cracovia 20 annor. Cathol.	//	//
36	Biechonski Theodosius	Cracovia 19 annor. Cathol	//	//
~~48~~ 37	Bogusz Alexander	Smarzowo in Galitia Cathol 16 annor. Cathol.	//	//
38	Garbusinski Jacobus	Branice in territorio urbis liberæ Cracoviæ 21 annor. Catholicus	//	//
39	Radkiewicz Adalbertus	Cracovia 20 annor. Catholi	//	//
40	Rosenfeld Leo	Cracovia 18 annor. Religionis mosaicæ	//	//
41	Janczy Vincentius	Andrychovia in Galitia 26 Anni Cathol	//	//

	Nomen, Cognomen, Conditio.	Patria, Locus Nativitatis, Ætas, Religio, Circulus.	Annus, Mensis, & Dies immatriculationis.	Cursus Studii.
42	Wroblewski Josephus	Poremba territorium urbis liberæ Cracoviæ 18 annor Cathol	Die 10 Novembris 1834 //	testimonium 5tæ classis Lycæi,
43	Paszkowicz Franciscus	Medlniki territorium urbis liberæ Cracoviæ 19 annor. Cathol	//	//
44	Paszkowicz Adamus	//	//	//
45	Łobeski Felicianus	Wisnicz in Galitia 19 anni Cathol	//	//
46	Ziffer Jacobus	Podgorze in Galitia 17 annor. Religionis Mosaicæ	//	//
47	Chilewski Stanislaus.	Polanka in Circulo Vadoviensi Galitiæ 18 annor. Cathol	//	//
48	Windischbauer Carolus	Cracovia 18 annor. Cathol	//	//

	Nomen, Cognomen, Conditio.	Patria, Locus Nativitatis, Ætas, Religio, Circulus.	Annus, Mensis, & Dies immatriculationis.	Cursus Studii.
49	Kontkiewicz Stanislaus	Lieshowa Skala 17anno. Catholica	Die 11 Decembris 1834 jam immatriculatus anno praecedente N. 53.	testimonium classis Lycei
60	Michniewski Antonius	Wisnicz in Territorio urbis libera Cracovia 18 annor. Catholica	=	=
61	Cholewinski Josephus	Cracovia 19 annor. Catholica	=	=
62	Kompalski Joannes	Cracovia 17 annor. Catholica	=	=
63	Niesiotowski Josephus	Cracovia 17 annor. Catholica	=	=
64	Friedhuber Ludovicus	Cracovia 18 annor. Catholica	=	=
65	Turmanitewicz Romanus	Cracovia 17 annor. Catholica	=	=
66	Popielecki Josephus	Cracovia 17 annor. Catholica	=	=

	Nomen, Cognomen, Conditio.	Patria, Locus Nativitatis, Ætas, Religio, Circulus.	Annus, Mensis, & Dies immatriculationis.	Cursus Studii.
67	Czyż Hippolitus	Krzeszowice territorium urbis libera Cracovia annor. 16 Cathol	Die 11 Decembris 1834	testimonium classis quinti Lycei.
68	Uzewski Josephus	Cracovia annor 20. Catholica	=	=
69	Biron Franciscus	Cracovia 20 annor. Catholica	=	=
70	Golinski Vincentius	Cracovia 19 annor. Catholica	Die 18 Decembris 1834	=
71	Krzyżanowski Felix	Cracovia 19 annor. Catholica	Die 13 Decembris 1834	=
72	Orlein Adamus.	Cracovia 20 annor. Catholicus	=	=
73	Kostowski Adalbertus	Cracovia 22 annor. Catholicus	=	=

	Nomen, Cognomen, Conditio.	Patria, Locus Nativitatis, Ætas, Religio, Circulus.	Annus, Mensis, & Dies immatriculationis.	Cursus Studii.
64	Kucienski Romanus	Cracovia 15 ann. Catholicus	//	//
65	Zawadzinski Josephus	Cracovia 18 ann. Catholicus	//	//
66	Skierski Paulus	Cracovia 19 annor. Calvinus.	//	//
66	~~Rogowski Titus~~	— — —	Jam immatriculatus anno praecedente 1159.	

Rektor Uniwersytetu Jagiellońskiego

Na mocy Wyroku Sądu Rektorskiego pod d. 19. Lutego r. b. wydanego, a przez Senat Akademicki dnia 22. Lutego t. r. zatwierdzonego, wykreślił z niniejszego Album Brunona Kozłowskiego pod N. 5. poprzednio zapisanego iako rzeczonymi Wyrokami na oddalenie ciche (: consilium abeundi :) wskazanego. Kraków dnia 23. Lutego 183[illegible]

Hube
V

Nomen, Cognomen, Conditio.	Patria, Locus Nativitatis, Ætas, Religio, Circulus.	Annus, Mensis, & Dies immatriculationis.	Cursus Studii.
Annus scholasticus 1835/6.			
Starowieyski Stephanus	Cracovia 17 annor. Catholicus	Anno 1835 die 2 Novem.	Testimonium humanitatis Gymn. Bochensis
Bordowski Franciscus	Cracovia 21 annor. Catholi.	idem	Testimonium Maturitatis gymnas. S. Annae
Zagorowski Josephus	Cracovia 15 annor. Catholi.	idem	Testimonium Maturitatis gymnasii S. Annae
Kossowicz Joannes	Cracovia 21 annor. Catholi.	idem	Testimonium Maturitatis S. Annae
Estereicher Adolphus	Cracovia 15 annor. Catholi.	idem	Testimonium Maturitatis gymnas. S. Annae
Winczowski Paulus	Cracovia 19 annor. Catholi.	idem	Testimonium Maturitatis S. Annae

	Nomen, Cognomen, Conditio.	Patria, Locus Nativitatis, Ætas, Religio, Circulus.	Annus, Mensis, & Dies immatriculationis.	Cursus Studii.
7	Golinski Cajetanus	Cracovia 19 annor. Catholicus	Anno 1835 die 2 Novembris	Testimonium Maturitatis Gymn. S.
8	Czapulowicz Severinus	Olkusz in Polonia 17 annor. Catholicus	//	Testimonium Maturitatis Gymnas. S. Anna
9	Kudasiewicz Adolphus.	Cracovia 16 annor. Catholicus	//	//
10	Kobinski Antonius	Cracovia 15 annor. Catholicus	//	//
11	Krozecki Carolus	Cracovia 19 annor. Catholicus	//	//
12	König Josephus	Cracovia 15 annor. Catholicus	//	//
13	Mikuszewski Stanislaus	Cracovia 13 annor. Catholicus	//	//
14	Mikuszewski Joannes	Cracovia 13 annor. Catholicus	//	//

	Nomen, Cognomen, Conditio.	Patria, Locus Nativitatis, Ætas, Religio, Circulus.	Annus, Mensis, & Dies immatriculationis.	Cursus Studii.
15	Brzezinski Paulus	Cracovia 19 annor. Catholicus	Anno 1835 die 2 Novembris	Testimonium Maturitatis gymnas. S. Annae
16	Warschauer Jonathan.	Cracovia 16 annor. Judaeus	//	//
17	Biechonski Theodorus	Prorowice in Polonia 20 annor. Catholicus	//	Testimonium Maturitatis gymnasii S. Barbarae
18	Bylicki Victor	Cracovia 19 annor. Catholicus	//	Testimonium Maturitatis gymnasii S. Annae
19	Mutkowski Hippolitus	Biadacze in Polonia 19 annor. Catholicus	//	//
20	Kozubowski Ferdinandus	Cracovia 18 annor. Catholicus	//	//
1	Gorski Josephus	Cracovia 24 annor. Catholicus	//	Testimonium maturitatis gymnasii St. Barbarae
2	Grela Isidorus	Cracovia 20 annor. Catholi.	//	Testimonium Maturitatis gymnasii St. Annae
3	Krozecki Felix	Cracovia 20 annor. Catholicus	//	//

	Nomen, Cognomen, Conditio.	Patria, Locus Nativitatis, Ætas, Religio, Circulus.	Annus, Mensis, & Dies immatriculationis.	Cursus Studii.
7	Galinski Cajetanus	Cracovia 19 annor. Catholicus		
24	Sikorski Leander	Varsovia in Polonia 18 annor. Catholicus	Anno 1835 die 2. Novembris	Testimonium Maturitatis gymnasii S. Annae
25	Garbusinski Jacobus	Brzozowice in Polonia 22 annor. Catholicus	〃	Testimonium Maturitatis gymnasii St. Barbarae
26	Rogawski Carolus.	Olupine in Galicia 16 annor. Catholicus	2 maja Rescriptum Senatus Regiminis de dto 21. Marca 1837 Nro 926. P. Karol Rogawski z miney Reg. Album Universitatis wypisanego nie otrzymało. Kraków d. 31 Marca 1837 Rektor Uniwer: Jag: Wlodarski M.P.	Testimonium Maturitatis gymnasii S. Annae
27	Stepinski Paulus	Radwanowice in territorio urbis lib. Cracoviae 18 annor. Catholicus	〃	〃
28	Pawlowski Victor	Cracovia 23 annor. Catholicus	〃	Testimonium Maturitatis gymnasii St. Barbarae
29	Riedmüller Josephus	Cracovia 13 annor. Catholicus	〃	Testimonium Maturitatis gymnasii St. Annae
30	Kryszka Antonius	Radom in Polonia 17 annor. Catholicus	〃	〃

	Nomen, Cognomen, Conditio.	Patria, Locus Nativitatis, Ætas, Religio, Circulus.	Annus, Mensis, & Dies immatriculationis.	Cursus Studii.
1	Szmydzinski Nicolaus	Stankow in Polonia 22 annor. Catholicus	Anno 1835 die 2 Novembris	Testimonium Maturitatis gymnasii S. Annae
2	Kurakowski Henricus	Cracovia 16 annor. Catholicus	〃	〃
3	Weitzenblüth Jacobus	Chrzanow in Territorio urbis lib. Cracoviae 22 annor. Judaeus	〃	〃
4	Zawadzinski Josephus	Cracovia 19 annor. Catholicus	Jam immatriculatus anno praecedente Num 65.	Testimonium Maturitatis Gymnasii St. Barbarae
5	Korczynski Vladimirus	Krzeszowice in territorio urbis lib. Cracoviae 16 ann. Catholicus	〃	Testimonium Maturitatis S. Annae
6	Baranowski Antonius	Bloki in Territorio urbis lib. Cracoviae 20 ann. Catholicus	〃	〃
7	Haas Cajetanus	Deblin in Galicia 19 ann. Catholicus	〃	〃
8	Skrzynski Hippolitus	Cracovia 17 annor. Catholicus	〃	〃
9	Morbitzer Ignatius	Cracovia 19 annor. Catholicus	〃	〃

	Nomen, Cognomen, Conditio.	Patria, Locus Nativitatis, Ætas, Religio, Circulus.	Annus, Mensis, & Dies immatriculationis.	Cursus Studii.
40	Krzyzanski Felix	Cracovia 15 annor. Catholicus	Anno 1835. die 2 Novembris	Testimonium Maturitatis gymnasii S. Annae
41	Cawlik Casper	Wierzbica in Bohemia 19 ann. Catholicus	//	//
42	Radwanski Andreas	Cracovia 18 ann. Catholicus	//	//
43	Dutkiewicz Romanus	Dabrowa in Galitia 16 ann. Catholicus	//	//
44	Mikulowski Severinus	Wiazkowice in Polonia 17 an. Catholicus	//	//
45	Zawissa Theophilus	Cracovia 20 annor. Catholicus	//	Testimonium Maturitatis gymnasii Bindoviani
46	Klemensiewicz Josephus	Kwarata in Territorio urbis lib. Cracoviae 18 ann. Catholicus.	//	Testimonium Maturitatis gymnasii S. Annae
47	Majeranowski Vladislaus	Cracovia 18 ann. Catholicus	//	//
48	~~Szembek Josephus~~ non est auditor ordinarius sed benevolus ideo	~~Cracovia 17 ann. Cathol.~~ immatriculari nequit.	//	non exhibuit.

	Nomen, Cognomen, Conditio.	Patria, Locus Nativitatis, Ætas, Religio, Circulus.	Annus, Mensis, & Dies immatriculationis.	Cursus Studii.
	Chumatka Maximilianus	Podgorze in Galicia 18 annor. Catholicus	Anno 1835 die 2 Novembris	Testimonium Maturitatis gymnasii S. Annae
	Myrzik Colomanus	Babienice in Prussia 21 ann. Catholicus	//	//
	Basler Blasius	Alexandrowice in territorio urbis lib. Cracoviae 29 ann. Catholicus	//	//
	Kozielski Joannes	Zelen in territorio urbis liberae Cracoviae 20 ann. Catholicus	//	//
	Kupalski Julianus	Cracovia 16 ann. Catholicus	//	//
	Piekarski Joannes	Zator in Galitia 24 ann. Catholicus	//	Testimonium Maturitatis gymnasii S. Barbarae
	Kosiorski Ludovicus	Skawina in Galitia 18 ann. Catholicus	//	Testimonium Maturitatis gymnasii S. Annae
	Wesper Theophilus	Cracovia 21 ann. Catholicus	//	//
	Sikorski Adalbertus	Dobczyce in territorio urbis liberae Cracoviae 22. ann. Catholicus	//	//

	Nomen, Cognomen, Conditio.	Patria, Locus Nativitatis, Ætas, Religio, Circulus.	Annus, Mensis, & Dies immatriculationis.	Cursus Studii.
58	Jasinski Dominicus	Cracovia 19 annor. Catholicus	Anno 1835 Die 2 Novembris	Testimonium Maturitatis gymnasii St. Anna
59	Nirkowski Josephus	Cracovia 19 annor. Catholicus	"	Testimonium Maturitatis gymnasii St. Barbara
60	Jordan Felix	Cracovia 16 annor. Catholicus	"	Testimonium Maturitatis gymnasii St. Anna
61	Lepold Ferdinandus	Cracovia 20 annor. Catholicus	"	"
62	Golinski Vincentius	Cracovia 21 annor. Catholicus	"	"
63	Lekczynski Marcellus	Cracovia 17 ann. Catholicus	"	"
64	Bochenek Raymundus	Cracovia 17 ann. Catholicus	"	"

64

Hube

	Nomen, Cognomen, Conditio.	Patria, Locus Nativitatis, Ætas, Religio, Circulus.	Annus, Mensis, & Dies immatriculationis.	Cursus Studii.
	Annus Scholasticus 1836/37.			
1.	Haller Cesar.	Cracovia. 15. Catholicus.	21 Octobris 1836.	Testimonium Maturitatis gymnasii St. Annae
2.	Lewkowicz Josephus.	Cracovia 17. Catholicus.	dto.	dto.
3.	Sikorski Andreas.	Cracovia 18. Catholicus.	dto.	dto.
4.	Mastowski Franc. Xav.	Cracovia 17. Catholicus	dto.	dto.
5.	Nowak Petrus	Cracovia 17. Catholicus	dto.	dto.
6.	Morawski Stanislaus.	Cracovia 16. Catholicus	dto.	dto.
7.	Kalinka Julianus.	Bolechowice 16. Catholicus	dto.	dto.
8.	Chladek Josephus	Cracovia 16 Catholicus	dto.	dto.
9.	Leśniowski Valentinus	Cracovia 16 Catholicus	dto.	dto.

	Nomen, Cognomen, Conditio.	Patria, Locus Nativitatis, Ætas, Religio, Circulus.	Annus, Mensis, & Dies immatriculationis.	Cursus Studii.
10.	Solitalski Romanus	Cracovia 15. Catholicus.	21 Octobris 836	Testimonium Maturitatis gymnasii S. Annae.
11.	Grafczyński Marcelli	Cracovia 20 Catholicus.	Nro.	Nro.
12.	Jabłczyński Joannes.	Grojec 25. Catholicus	Nro.	Nro.
13.	Strzelecki Vladislaus.	Liszki 17. Catholicus.	Nro.	Nro.
14.	Mularski Stanislaus.	Cracovia 17. Catholicus.	Nro.	Nro.
15.	Sicharski Risardus.	Cracovia 18 Catholicus	Nro.	Nro.
16	Krauss. Edvardus.	Lovemba 18. Catholicus	Nro.	Nro.
17.	Chrzanowicz Stanislaus.	Cracovia 20. Catholicus	Nro.	Nro.
18.	Furmankiewicz Roman	Cracovia 19 Catholicus	Nro.	Nro.

	Nomen, Cognomen, Conditio.	Patria, Locus Nativitatis, Ætas, Religio, Circulus.	Annus, Mensis, & Dies immatriculationis.	Cursus Studii.
19.	Cywiński Vladislaus.	Cracovia 19 Catholicus.	21 Octobris 836	Testimonium Maturitatis gymnasii S. Annae.
20.	Majewski Joannes Vladislaus	Cracovia 17 Catholicus	Nro. w miejsce mylnie drugiego Władysława, wpisanego	Nro. wpisanego Cywińskiego zamiast Majewskiego
1.	Lisowski Franc Nav.	Bolechowice 18 Catholicus	Nro	Nro.
2.	Tyrchowski Vladislaus.	Cracovia 17 Catholicus	Nro.	Nro.
3.	Czosnowski Ignatius	Cracovia 18 Catholicus	Nro	Nro.
4.	Czyż Hippolit	Trzebinia 18 Catholicus	Nro.	Nro.
5	Antoski Florianus.	Kęty Circ. Val Galiciae.	Nro.	Nro.
6.	Frey Mauritius.	Cracovia Judaeus.	Nro.	Nro.

W. Dr. Wancucki

26

Nomen, Cognomen, Conditio.	Patria, Locus Nativitatis, Ætas, Religio, Circulus.	Annus, Mensis, & Dies immatriculationis.	Cursus Studii.

W skutek wyroku Senatu Akademickiego w dniu 28 Lipca r. b. 1837 zapadłego a przez W^a Radę Uniwersytetu reskryptem z d. 3 Października t. r. № 15. zatwierdzonego przeciwko P. P^{om} Bylickiemu Wiktorowi, i Czyż Hipolitowi orzekaiącego karę oddalenia cichego z Uniwersytetu (Consilium abeundi) powyżey wymienieni uczniowie z ninieyszego Album Uniwersytetu wykryślonemi zostaią —

Kraków dnia 17 Października 1837 roku.

V. Łancucki

Nomen, Cognomen, Conditio.	Patria, Locus Nativitatis, Ætas, Religio, Circulus.	Annus, Mensis, & Dies immatriculationis.	Cursus Studii.
	Annus Scholasticus 18 37/38		
Mąkolski Joannes Cantius	Polonus-Cracoviensis 16. Catholicus	30. Octobris 1837. a.	Testimonium Maturitatis Gymnasii S^{ti} Annae.
Wentzel Conradus.	Cracovia 18. Catholicus.	d^{o}	d^{o}
Jordan Sigismundus.	Tuchów 14. Catholicus.	d^{o}	d^{o}
Czaykowski Franciscus.	Cracovia 14 Catholicus	d^{o}	d^{o}
Chwalibogowski Casimirus.	Cracovia 17. Catholicus.	d^{o}	d^{o}
Slizowski Paulus.	Cracovia 16 Catholicus.	d^{o}	d^{o}
Zieleniewski Michael.	Cracovia 17. Catholicus.	d^{o}	d^{o}
Radwański Joannes.	Chrzanów 18. Catholicus.	d^{o}	d^{o}

	Nomen, Cognomen, Conditio.	Patria, Locus Nativitatis, Ætas, Religio, Circulus.	Annus, Mensis, & Dies immatriculationis.	Cursus Studii.
9.	Symieniecki Vincentius	Charbie 18. Catholicus	30. Octobris 1837 anno.	Testimonium maturitatis Gymnasii Annae.
10.	Braunstein Fredericus.	Cracovia 19. Judeus.	"	"
11.	Schönborn Leo	Cracovia. 15. Judeus.	"	"
12.	Thurry Petrus.	Cracovia 17 Catholicus	"	"
13.	Politalski Romanus	Cracovia. 16. Catholicus.	"	"
14.	De Lavaux Edvardus	Podlachie 16. Catholicus	"	"
15.	Marczykiewicz Franciscus	Bossutow 17 Catholicus	"	"
16.	Kramarzyński Josephus.	Cracovia 19 Catholicus	"	
17.	Wojcikiewicz Adamus	Cracovia 20. Catholicus	"	"

	Nomen, Cognomen, Conditio.	Patria, Locus Nativitatis, Ætas, Religio, Circulus.	Annus, Mensis, & Dies immatriculationis.	Cursus Studii.
	Jenezy Adalbertus	Cracovia 18. Catholicus	30. Octobris 1837 anno.	
9.	Hatalkiewicz Stanislaus	Cracovia 19. Catholicus.	"	
10.	Borowski Joannes	Cracovia. 18. Catholicus.	"	Testimonium Maturitatis Gymnasii Sti Annæ.
11.	Grabowski Cæsar	Żarki. 17. Catholicus.	"	
12.	Grabowski Vincentius.	Stawków 16. Catholicus.	"	
13.	Konopka Stanislaus	Bryzelzyn 18. Catholicus.	"	
14.	Beier Vincentius.	Olkusz 19. Catholicus.	"	

Cracoviae die 30 Octobris 1837 anno.

Wlanucki m.p.

Nomen, Cognomen, Conditio.	Patria, Locus Nativitatis, Ætas, Religio, Circulus.	Annus, Mensis, & Dies immatriculationis.	Cursus Studii.

Nomen, Cognomen, Conditio.	Patria, Locus Nativitatis, Ætas, Religio, Circulus.	Annus, Mensis, & Dies immatriculationis.	Cursus Studii.

Nomen, Cognomen, Conditio.	Patria, Locus Nativitatis, Ætas, Religio, Circulus.	Annus, Mensis, & Dies immatriculationis.	Cursus Studii.

Nomen, Cognomen, Conditio.	Patria, Locus Nativitatis, Ætas, Religio, Circulus.	Annus, Mensis, & Dies immatriculationis.	Cursus Studii.

Nomen, Cognomen, Conditio.	Patria, Locus Nativitatis, Ætas, Religio, Circulus.	Annus, Mensis, & Dies immatriculationis.	Cursus Studii.

Nomen, Cognomen, Conditio.	Patria, Locus Nativitatis, Ætas, Religio, Circulus.	Annus, Mensis, & Dies immatriculationis.	Cursus Studii.

Nomen, Cognomen, Conditio.	Patria, Locus Nativitatis, Ætas, Religio, Circulus.	Annus, Mensis, & Dies immatriculationis.	Cursus Studii.

Nomen, Cognomen, Conditio.	Patria, Locus Nativitatis, Ætas, Religio, Circulus.	Annus, Mensis, & Dies immatriculationis.	Cursus Studii.

Nomen, Cognomen, Conditio.	Patria, Locus Nativitatis, Ætas, Religio, Circulus.	Annus, Mensis, & Dies immatriculationis.	Cursus Studii.

Nomen, Cognomen, Conditio.	Patria, Locus Nativitatis, Ætas, Religio, Circulus.	Annus, Mensis, & Dies immatriculationis.	Cursus Studii.

Nomen, Cognomen, Conditio.	Patria, Locus Nativitatis, Ætas, Religio, Circulus.	Annus, Mensis, & Dies immatriculationis.	Cursus Studii.

Nomen, Cognomen, Conditio.	Patria, Locus Nativitatis, Ætas, Religio, Circulus.	Annus, Mensis, & Dies immatriculationis.	Cursus Studii.

Nomen, Cognomen, Conditio.	Patria, Locus Nativitatis, Ætas, Religio, Circulus.	Annus, Mensis, & Dies immatriculationis.	Cursus Studii.

Nomen, Cognomen, Conditio.	Patria, Locus Nativitatis, Ætas, Religio, Circulus.	Annus, Mensis, & Dies immatriculationis.	Cursus Studii.

Nomen, Cognomen, Conditio.	Patria, Locus Nativitatis, Ætas, Religio, Circulus.	Annus, Mensis, & Dies immatriculationis.	Cursus Studii.

Nomen, Cognomen, Conditio.	Patria, Locus Nativitatis, Ætas, Religio, Circulus.	Annus, Mensis, & Dies immatriculationis.	Cursus Studii.

Nomen, Cognomen, Conditio.	Patria, Locus Nativitatis, Ætas, Religio, Circulus.	Annus, Mensis, & Dies immatriculationis.	Cursus Studii.

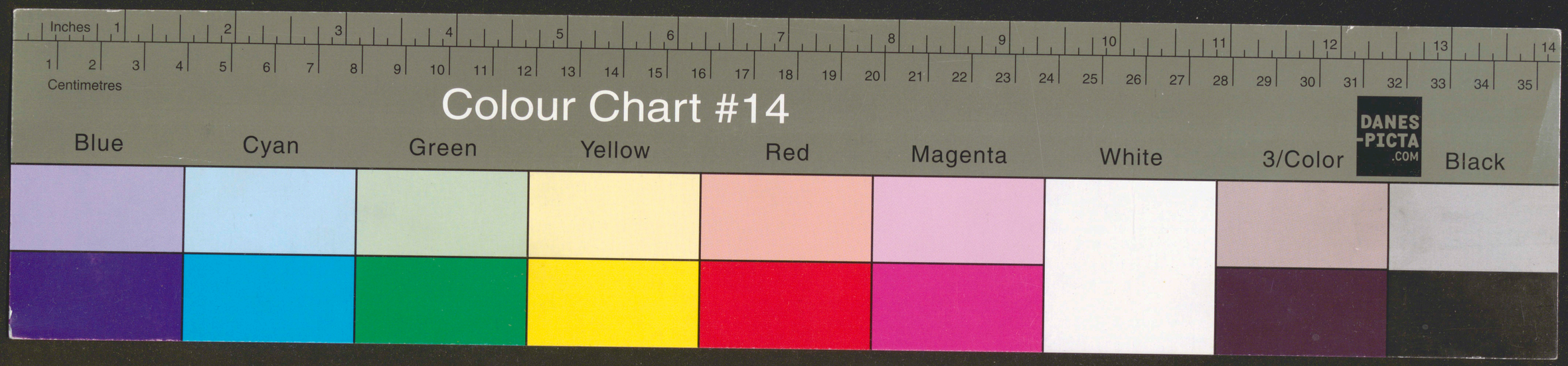
Inches
Centimetres
Colour Chart #14
Blue
Cyan
Green
Yellow
Red
Magenta
White
3/Color
Black
DANES PICTA .COM