ARCHIWUM UNIWERSYTETU JAGIELLOŃSKIEGO

ZESPÓŁ:

Wydział Filozoficzny Uniwersytetu Jagiellońskiego 1849-1945

SYGNATURA:

WF II 507 – Album Doctorum Philosophiae z lat 1815 (1779)-1887 informacje o przewodzie doktorskim s. 1-10 Wyciąg z Album Doctorum Wydziału Filozoficzno-Literackiego z lat 1815-1831 s. 11-48 Wyciąg z dawnego Album Doctorum Wydziału Fizyczno-Matematycznego z lat 1779-1835

DIGITALIZACJA:

Archiwum Uniwersytetu Jagiellońskiego

2024 r.

1. NR ARCHIWUM:	2. NAZWA ARCHIWUM:	
805	Archiwum Uniwersytetu Jagiellońskiego	
3. NAZWA ZESPOŁU:		
Wydział Filozoficzny Uniwersytetu Jagiellońskiego 1849-1945 (WF II)		
4. NR ZESPOŁU:	5. SYGNATURA OBIEKTU:	
17	WF II 507	
6. LICZBA STRON/KART:	7. LICZBA SKANÓW:	
88	48	
8. DATA WYKONANIA:	9. NAZWA PRACOWNI:	10. WYKONAWCA KOPII CYFROWYCH:
2024	Archiwum UJ	Igor Waligórski
11. UWAGI:		
-		

ALBUM

DOCTORUM PHILOSOPHIÆ

1835.

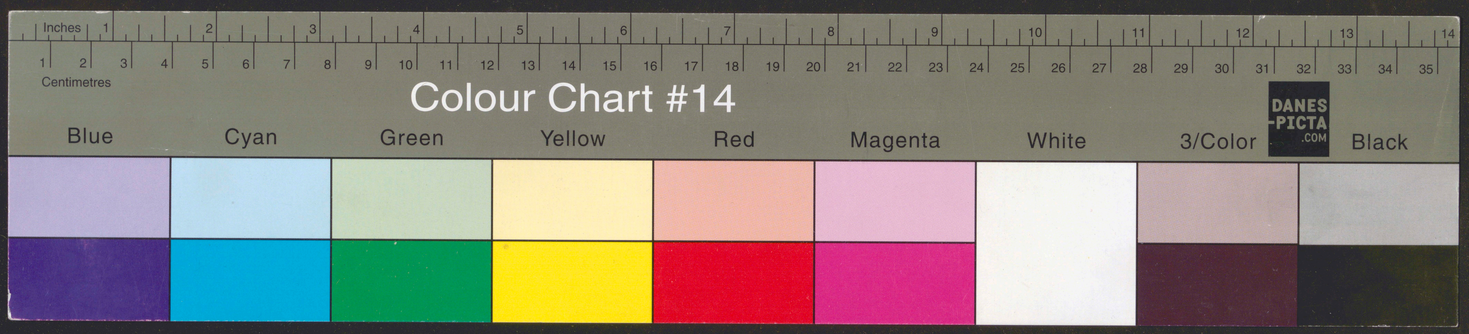

WYCIĄG

Actum Doctorum

Wydziału Filozoficzno

Literackiego.

Inter institutam Sedionis Philo=
sophicae Literariae distinctionem

Rector Seb. Sierakowski Praeside Ju=
liano Czerminski disputatione publice
habita die 9. Julii 1811. a. Honore Docto=
ris in philosophia decoratus est.

Colour Chart #14
Blue Cyan Green Yellow Red Magenta White 3/Color Black
DANES PICTA .COM
Inches
Centimetres

WYCIĄG

z Album Doctorum Wydziału Filozoficzno Literackiego

Ante institutam Sectionis Philosophicae Literariae distinctionem

Rector Seb. Sierakowski Praeside Juliano Czermiński disputatione publice habita die 9. Julii 1814. a. Honore Doctoris in philosophia decoratus est:

1. Vitus Modestus Vatta Kosicki

Dissertatio: de studio Philosophiae Moralis in Polonia meletemata historica quaedam: typis mandata Crac. typ. Acad. 1814. plog 1. Eadem dissertatio additis addendis, omissis omittendis legitur Fun. Crac. M. p. 66-72. a. 1815.

Post institutam Sectionis Philosophicae Literariae distinctionem

2. Felix Benthowski
3. Joannes Stephasius

} Doctores Philosophiae, Professores Lycei Varsoviensis Honoris causa utrique Viro eruditissimo delatus est Descriptus unanimi facultatis

consensu die 29. Martii a. 1816 Diplomata subscripta d. 15. Maji anni ejusdem.

4. Jacobus Falkowski Administrator Ecclesiae Szczucinensis Rector Scholarum Szczucinensium, qui primus ad institutionem scholarum et morum cogitavit et redux Vindobonensis dissertationem de instinctione eorum publice in Amphiteatro Novodvorscano d. 20 Maji a. 1816. Diploma Doctoratus unanimi Facultatis Philosophicae Literariae consensu d. 22. Maji decretum, die 22. quidem subscriptum est.

5. Paulus Czaykowski Eloquentiae et Poeseos Polonicae Professor P. O. creatus est Doc-

ctor Philosophiæ d. 14 Februarii a. 1816 Diploma subscriptum d. 6. Aprilis ejusdem 6. Christianus Paritius Vratislaviensis e decreto Facultatis Phil. Lit. Doctor Philosophiæ creatus diplomate subscripto d. 15 Maji, e decreto Fac. die 19. Martii 1816.

Tempore Decanatus Jnu Czermiński creati sunt Doctores Philosophiae per Facultatem philosophico-Litterariam

1º In Sessione Ejusdem Facultatis habita d. 27. Julii 1818 Anno. Illustrissimus Dominus Ignatius Miączyński Commissarius Plenipo-

tentiarius ab Augustissimo Russiarum Imperatore, Rege Poloniæ Reipublicæ Cracoviensi constituendæ delegatus, Senator Castellaneus Regni Poloniæ Ordinis Sti Stanislai 1mæ Classis Eques.

2º In Sessione habita die 27. Julii 1818 Anno Illustrissimus Dnus Ernestus Guilhelmus Baron de Reibnitz ab Augustissimo Borussar. Rege Commissarius, Plenipotentiarius Reipublicæ Cracoviensi constituendæ delegatus.

3º In Sessione habita die 23 Martii 1819. a. Illustris Dnus Fridericus Comes Skarbek Professor in Universitate Regia Varsoviensi.

4° In Sessione habita die 23 Martii 1819 Clarissimus Dñus Adamus Kopionski Rector Gymnasii Zytomiriensis.

5° In Sessione habita die 10 Junii 1820 Clarissimus Dñus Emanuel Jankowski U.J. Doctor Professor Philosophiæ P.O. in Universitate Jagellonica Cracoviensi.

6° In Sessione habita die 10 Junii 1820 Clarissimus Dñus Joachimus Lelevel Professor Bibliographiæ, ac Bibliothecarius in Universitate Regia Varsoviensi.

Tempore Decanatus Hermanni Schmidt creati sunt.

7° Die 28 Maji 1821 in Sessione habita Clarissimus Dñus Josephus Goluchowski.

8° Die 1. Decembris 1821. in Sessione Clarissimi DDni Cajetanus Trojański et Josephus Krolikowski Professores Gymnasii Poznaniensis

9° Die 12 Decembris ejusdem anni in Sessione clarissimi DDni Thomas Wysocki et Theodorus Orłowski Professores Lycei Cracoviensis.

Tempore Decanatus Pauli Chajkowski creati sunt Doctores Philosophiæ per Facultatem Philosophico-Litterariam.

1° Vincentius Smaczynski

Dissertatio: De Scepticismo et quibusdam noxiis Scepticorum opinionibus: Typis mandata Crac. Typ. Acad. 1824. a. Disputa-

tio inauguralis fuit d. 4. augusti et Diploma subscriptum eadem die ejusdem anni.

2do Carolus Mecherzyński

Dissertatio de Philosophia in poësi Primordiis Typis mand. Crac. Acad. 1825 Anno Disputatio inauguralis fuit die 4. Junii et Diploma subscriptum die 8 Junii ejusdem anni.

3tio Joannes Cantius Rzasiński

Dissertatio de Justino Trogi Pompeii Epitomatore Typis Universitatis Cracoviensis. Disputatio inauguralis fuit d. 15 mensis Julii Anno 1826, et Diploma

subscriptum diebus ejusdem mensis et anni.

4. Raimundus Wojciechowski

Dissertatio de Stoicismo Typis Universitatis Cracoviensis. Disputatio inauguralis fuit die 29 mensis Octobris 1829 anno et Diploma subscriptum diebus ejusdem mensis et anni.

Tempore Decanatus Juliani Chemiński

Die 7 Januarii 1830 Post rigorosum Examen creati sunt Magistri Philosophiæ DD. Josephus Pysch et Valent. Knapczyński.

Die 17 Aprilis 1830 Pravio rigoroso Examine, creatus Magister Facul. Phil. Litt. Hieronimus Mecherzyński. In eadem Sessione admissi ad Doctoratum DD. Kosicki Ludovic. et Kulanski Valent. Diplomata subscripta sunt die 28 Decembris 1831.

Die 5 Januarii 1831 Magister creatus est, rite exploratus Dom. Ignatius Ciszewski.

WYCIĄG

Z dawnego Albumu Doctorum Wydziału Fizyczno-Matematycznego

Dawniejsi Doktorowie

W Aktach Wydziału filozoficznego umiejętności Matematycznych i fizycznych znayduie się urzędowy wypis z dawnego Albumu Doktorów Filozofii, podany urzędownie Senatowi Akademickiemu Krakow: w dniu 1. Listopada 1808. a który iest

takowy co do słowa:

Ex offo Deputat.

Extractus

ex Albo antiquo Doctorum Philosophiæ et Artium liberalium Facultati Philosophicæ in Cæs. Regia universitate Cracoviensi adscriptorum

1. Rdus Carolus Marxen Præpositus ecclesiæ ad St. Nicolaum grad. die 17 Octobris 1779.
2. Rdus Franciscus Koledowicz Præpositus ad St. Florianum grad. 19. Octobris 1758.
3. Andreas Czacki
4. Andreas Wyński } uterq. gradus 15 Octob. 1762.
5. Rdus Bonifacius Garicki Præpositus ad Stam. Annam et curatus in Nescorczyn grad.

12 Octob 1764.

6. Rdus Andreas Trzciński Professor emeritus Physices grad. 19. Octob. 1771.
7. Cl. Adalbertus Skłodowski Advocatus provincialis Cracoviæ grad. eodem.
8. Rdus Sebastianus Cantius Czochron, Presbyter secularis Professor emeritus grad. 11 Octobris 1775.
9. Cl. Hiacynthus Przybylski, anteactus præfectus Professor Bibliothecæ universitatis grad. 11 Octobris 1775.
10. Cl. Felix Rackowański Professor emeritus graduat. 17. Octobris 1775.

11. Rdus Michael Kamiński altarista hic Cracoviæ grad. eodem.

12. Cl. Joannes Sniadecki Director Studii mathematici in Vilna grad. eodem.

13. Cl. Vincentius Szaster Doctor Medicinæ et Prof. emeritus grad. 11 Julii 1776.

14. Reverendissimus et Excellentissimus Andreas de Gawroński Doctor Theologiæ Episcopus Cracoviensis et Cæs. Reg. Consiliarius intimus grad. 27. Mai 1777.

15. Cl. Antonius Szaster, Doctor Medicinæ, Prof. emeritus et Director modernus Studii Medici et chyrurgici ac facultatis medicæ in

Universitate Cracoviensi grad. 21. Julii 1777.

16. Josephus Kremer grad. 21. Julii 1777.

17. Cl. Joannes Stanowski Professor emeritus grad. eodem.

18. Cl. Mathæus Wyszkiewicz medicinæ Doctor et Consiliarius defuncti Stanislai Poloniæ regis grad. 20 Octobris 1779.

19. Cl. Lucas Pelaszkiewski grad. eodem.

20. Cl. Mathias Dębski in Galicia orientali in Shyden.

21. Cl. Josephus Prus Szczepanowski.

22. Cl. Josephus Sołtykiewicz Academista Cracoviæ.

23. Josephus Januszewicz antecactus Professor

juris patria.

– 24. Cl. Josephus Florkiewicz in Russia.

– 25. Cl. Josephus Girtler Sandomiria.

– 26. Cl. Josephus Czech, Professor Matheseos in Krzemieniec in Russia.

– 27. Cl. Josephus Saligier in Russia.

– 28. Cl. Mathias Kuberszauski in Russia.

– 29. Rdus Josephus Zarębski Presbiter ad ecclesiam B. M. V. Cracovia.

– 30. Cl. Thomas Polański.

– 31. Cl. Sebastianus Porębiński.

– 32. Cl. Stanislaus Calebayski in Galicia.

– 33. Cl. Thomas Cichielowicz.

– 34. Cl. Joannes Blaszkiewicz in Russia.

– 35. Cl. Martinus Fialkowski Professor emeritus in circulo Kielcensi grad. 5. Maji 1781.

Praesentem. Extractum conformem Actis in Caesareo Regio Archivo fundi Educationis reperibilibus descriptum esse testor.

Cracovia 15ta Maji 1808.

L. S. Franciscus de Cerner

C. R. Archivarius.

Co się tycze Albumu Doctorum tegoż wydziału od roku 1805. iako połączenia Akademii Krakowskiey z Akademią Lwowską takowe w Aktach nie znayduie się, oprócz z kurendy Dyrektora Münich do Professorów

Wyd. śil. wydanego w dniu 9. Maja 1808. okazuie się iż takowe Album ieszcze wtedy nie było zrobione, gdyż dla ułożenia tego Album tenże Dyrector wzywa PP. Professorów ażeby mu we trzech dniach swoie dyplomata złożyli.

Podług Dekretu Kancellaryi nadwornéy z 18. Lut. 1808. Num. 7684. nadesłanego że ci tylko Professorowie którzy otrzymali Patenta Doktorskie gdy ieszcze byli w Akademii Lwowskiéy maią bydź uważani za Doktorów i w Album Doctorum wpisani, Ci zaś którzy po połączeniu w Roku 1805. nastąpionym Akademii Krakowskiéy z Lwow-

ską takiego Dyplomatu od Krakowskiéy Akademii inną drogą niż przepisaną ścisłego examinu i postępowania podług przepisu Facultetu dostąpili, i uważani są iako nieważnie Doktoryzowani, dla tego Professorów Rustą, Kossowicza i Haguetta Doktoryzacya za nieważną uznaie iako w Roku 1807. nastąpioną chociaż Ci Doktoryzacyą od Senatu Akademickiego otrzymali.

Z noty tegoż Dyrektora podaną 1. Listopada 1808 okazuie się że ani wtenczas toż Album Doktorów nie było uskutecz-

nione, przesela tylko Senatowi Akademickiemu iako urzędową powyższą listę Doktorów w dawnym Album zapisanych.

Od Roku 1809. do 1811. zadnego nie ma sladu odbytych Doktoryzacyi.

Z Protokułu nowo uorganizowanego wydziału Filozoficznego który pierwszą swą sessyą odprawił w dniu 8. Stycznia 1811. Roku okazuie się iż stopień Doctoris Philosophiae nadany był następuiącym osobom.

1. Kazimierzowi Wolfeilowi.

2./ Kazmierz. Brzuchalskiemu.

3./ Felixowi Słotwinskiemu.

4./ JX. Jan. Kante. Krzyżanowskiemu.

na posiedzeniu VII. w dniu 8. Czerwca 1811 Roku.

Ostatniemu po odbytym wprzód Examinie, którego akta znayduią się pomiędzy aktami wydziału.

5./ Karol. Hube Professor Matematyki wyższey w G. G. K.

doktoryzowany prywatnie w mieszkaniu P. J. Decani Przybylskiego, o czym znayduie się urzędowe doniesienie na sessyi IX. 21 Lipca 1811. Roku wydziałowi num. 34. uczynione. Akt po tym odbytym obrządku został pod /: G :/ złożonym.

6. WPP. Jozef Markowski Professor Chemii.

7./ Józef Łęski Astronom Obserwator Professor Astronomii.

8./ JX. Felix Jaroński Professor Filozofii i Pedagogii.

9./ Jerzy Samuel Bandtke Bibliotekarz SG Professor Bibliogr.

10./ Alojzy Rafał Estreicher MDr Professor Botaniki i Zoologii.

otrzymali tenże stopień Doctoris Philosophiae na posiedzeniu w dniu 12 Pazdziernika 1811 Roku.

Na témże posiedzeniu wydział zezwolił na wydanie Dyplomatu na Doktorów Filozofii WPP.

11./ Marcinowi Smuchrowiczowi bywszemu Kandydatowi stanu Akademickiego.

12./ Janowi Łuczyńskiemu Professorowi Fizyki w Gymnazyum Krzemienieckim.

13./ Piotr Paweł Boucher Professór nadzwyczayny Litteratury Francuzkiéy promowowany na posiedzeniu wyd. w dniu 18 Stycznia 1812.

14. Felix Jarocki po odbytym ścisłym Examinie odbywszy publiczną opugne którego Examinu i Opugny złożył Akta W. Dziekan na posiedzeniu wydziału dnia 4. Czerwca 1814.

W dniu 1 Października 1814. wydział dawny Filozoficzny na dwa nowe podzielony został to iest na wydział umiejętności Matematycznych i fizycznych i na wydział Literatury. W nowym wydziale umiejętności fizycznych i matematycznych umiejętności mianowany został Doktorem.

15. Jerzy Semaszuski Professor Mineralogii.

Na posiedzeniu dnia 15 Lutego 1816 odbytym a to za iednomyslną całego wydziału zgodą i uznaniem go za zasługuiącego na stopień Doktora w tym wydziale.

16. Franciszek Sapalski Professor Geometrii wykreślnej.

na posiedzeniu dnia 8. Października 1817. num. 71. uznany został za iednomyślną zgodą wydziału Doktorem Filozofii.

w Krakowie dnia 9. Października 1817.

Karol Hube

Wydziału fil. umiejętności Dziekan.

17/ Wa Edinski Professor Uniwersytetu Warszawskiego i Aptekarz na Posiedzeniu 71. w dniu 4. Czerwca 1819. odbytém uznany został za iednomyslną zgodą Wydziału Doktorem Filozofii.

18/ Franciszek Schenicz Professor Matematyki niższéy w Uniwersytecie Jagiellońskim

uznany został Doktorem Filozofii na Posiedze-
niu 79. w dniu 20 Czerwca 1820. r. odbytém.

19./ Marian Klosowicz uznany został Doktorem Fi-
lozofii na Posiedzeniu 102. w dniu 4. Maja 1822
odbytém.

20./ Maximilian Weisse Professor Astronomii, Dy-
rektor Observatoryum Uniwersytetu Ja-
giellońskiego uźany został Doktorem Fi-
lozofii na Posiedzeniu 126. w dniu 2. Maja
1825 odbytém.

Kraków dnia 4. Sierpnia 1826 r.

Sahalski

Dziekan

Nie umieszczone zostały w tém Albumie Do-
ktoryzacye następuiące dawniey sze.

21./ W. Roman Markiewicz Professor Fizyki w Uni-
wersytecie Jagiellońskim który przed-
zyszy ieszcze s.p. Magnific. Rectori X. Se-
rakowskiemu zadanie otrzymania Dyplo-
matu na Doktora Filozofii załączaiąc
razem dowody prawdziwie miał do tego
stopnia, jako że odbył dwa rigorosa u-
ściśnie i w przeciągu trzechletnéy kandy-
dacyi napisał 12 rozpraw w podanych
materyach, które publicznie czytał i prze-
ciw opugnuiącym bronił, co podług ow-

czesnego przepisu dostateczném było do otrzymania tego stopnia, czego slady i w Aktach Uniwersytetu i w Xiążeczkach w tym celu drukowanych pozostały, wyż wzmiankowany s. p. Rector przychylił się do tego żądania wydaiąc w Roku 1814. rezolucyą względem wydania W. Romanowi Markiewiczowi stopnia Doktora.

Ten Dyplom nie zaraz został napisany dopiero Mag. Rector Litwiński w Roku 1818. toż Dyploma stósownie do rezolucyi przeszłego Rektora napisać zaleciwszy,

to Dyploma urzędowe w dniu 1. Pazdziernika 1814. W. Romanowi Markiewiczowi wydane zostało z podpisami Rektora owczesnego Litwińskiego i Dziekanów to iest Kudrewicza, Aug. Boduszyńskiego Fr. Kosteckiego, Aloiz. Estreichera J. Czermińskiego.

22./ Franciszek Makolski nauczyciela Fizyki i Zoologii szkoły Woiewodzkiéy w Kielcach złożył Examen dnia 13. Maja 1818 Roku z Filozofii, 14. Maja r. t. z Historyi powszechnéy a 14. Maja z Fizyki i Matematyki elementarnéy, w dniu 6. Kwietnia 1820.

Roku na sessyi wydziału Rozprawa
przez kandydata napisana była roztrza-
saną i za dobrą uznaną i Theses do Dys-
puty ułożone do któréy Disputy i publi-
cznéy Obrony wyznaczony został dzień 7.
Maja r.t. Po odbyciu icy uchwalił Wy-
dział aby był uwolniony od Instalacyi
i wprost wydany mu był Patent na Do-
ktora Filozofii z obowiązkiem aby te
Rozprawę kazał wydrukować co też
w Kielcach uskutecznił i tę Rozprawę
o Aerolitach w Kielcach Roku 1820 wy-

drukowaną Członkom Wydziału pó-
źniéy rozdał.

23./ Jan Xanty Szaniawski Kandydat Wydziału
zastępca Adjunkta przy Obserwatoryum a
późniéy aktualny Adjunkt przy Obserwa-
toryum. Ten złożył pierwszy Examen ści-
sły czyli tentamen z Astronomii Fizyki i
z Matematyki wyższéy w dniu 20 Grudnia
1827 Roku, drugi Examen ścisły rigoro-
sum z tychże przedmiotów dnia 23 Sty-
cznia 1828 Roku odbył się w obecności
całego Wydziału, każdy Examen trwał

podług przepisów godzin 2. Po napisaniu i wydrukowaniu Rozprawy inauguralnéy de longitudine geographica, Akt dysputy publiczney, na któréy uproszonemi oppugnentami byli WW. Professorowie Markiewicz, Weisse, Kosicki Ludwik i promocya solenna odbyła się 30 Czerwca 1828 Roku, i w krótce potem Dyplom wydany został.

24. Augustyn Frączkiewicz Professor aktualny w Lyceum S. Anny a poźniéy aktualny Professor Matematyki wyższéy w Uniwersytecie Warszawskim.

Dnia 5 Lutego 1828 wezwany był na Col-

loquium uczone na sessyą Wydziału na którém zdawszy sprawę o kursach w Paryżu dawanych i odpowiedziawszy na zapytania WW. Professorów, zapytany w szczególności o Panu Cauchy i iego wynalazkach w Matematyce wyższéy przystąpił do Tablicy i dokładnie i iasno wyłożył nową i naowczas mało znaną Teoryą iego nazwaną Calcul des Residus; okazał potém zastósowanie tego rachunku do rozłożenia ułamków, wyprowadzenia interpolcyiney formuły Lagranza i do wynalezienia Integralnych oznaczonych /: Inte-

grales définies./. Po złożeniu Rozprawy pol-
skiéy w przedmiocie Matematyki wyższéy
Wydział na posiedzeniu swém dnia 14. Marca
1828 odbytém uchwalił, iż gdy rozprawa zu-
pełnie odpowiada celowi przekonania się
o zdólności Kandydata stopień Doktora
Filozofii ma mu bydź udzielonym, iż za-
świadczenie urzędowe wydziału o uzyska-
niu stopnia Doktóra ma bydź W. Frącz-
kiewiczowi do użycia wydaném, do odby-
cia zaś Installacyi i wydania Dyploma-
tu przeznaczony został czas na który W. Au-
gustyn Frączkiewicz miał rozprawę dru-

kowaną w ięzyku łacińskim złożyć. Gdy
ten późniéy warunek dopełniony został, i
W. Frączkiewicz iuż Professorem w Warszaw-
skim Uniwersytecie aktualnym będąc,
Rozprawę inauguralną: Demonstra-
tio formulae differentialis a Cauchy inven-
tae, nadesłał wydrukowaną, tenże dyplom
onemu wydany został.

Kraków dnia 31. Pazdziernika 1829.

Hube

Dziekan

25. Józef Katasanty Sędrzeiewicz Magister filozofii
i Nauk Wyzwolonych Uniwersytetu War-

szawskiego zwiedziwszy Prusy, Danią, Hollandyą, Francyą, Anglią, Szwayca-
ryą, Bawaryą, Austryą, pod względem naukowym i w celu zgłębienia Urządzeń Administracyinych mianowicie Szpitali, Więzień, Kolonij Ubogich, głuchoniemych, Domów roboczych itd. wymieniony na Członka wielu Towarzystw Uczonych iako to Król. Geograficznego i Ekonomii domowéy i przemysłowéy w Paryżu, Król. Azyatyckiego w Londynie w przeiezdzie swoim przez Kraków prosił o udzielenie mu stopnia Doktoratu filozofii w tutey-

szym Uniwersytecie Wydział rozpatrzywszy się w iego Allegatach d. 1. Grudnia 1829. Roku uchwalił iednomyślnie, aby mu wydane zostało Dyploma na Doktora filozofii. Oddziału Matematycznego bezpłatnie ale z warunkiem napisania przez tegoż i wydrukowania rozprawy. Dyploma takowe W. Józef Kal. Jędrzeiowicz na dniu 6. Grudnia r. 1829. aktualnie otrzymał.

W Krakowie dnia 10 Grudnia 1829. r.

Estreicher.

Dziekan.

26. J. J. Littrow Dyrektór Obserwatoryum Wiedeńskiego Kawaler Orderu S. Anny były Professor Astronomii w Akademii tutéyszéy za Rządu Austryackiego w Roku 1808. 1809, mąż pełen zasług i talentów Autor wielu Dzieł nieoszacowanych iednomyślnie od całego Wydziału na Członka Aktualnego przyięty i do otrzymania Diplomatu na Doktora filozofii Oddziału Matematyczno fizycznego proponowany został, iakoż w skutek tey Uchwały w dniu 12. Miesiąca Maja 1831 Roku do Num. 215. D. Dziek. zapadłéy Diploma na Dokto-

ra filozofii Oddziału Matematycznego Wu Littrów pod dniem 24. Maja 1831. r. wydane i co rychléy do Wiednia odesłane zostało.

W Krakowie dnia 31. Maja 1831. r.

Estreicher

Dziekan.

28. Wincenty Jarocki, przez wzgląd na dobrą applikacyą i przykładne sprawowanie się iego w Uniwersytecie w którym zupełnie i zaszczytnie ukończył wszystkie przedmioty Wydziału Matem. i fizycznego, że

dawniéy złożył aż rigorosum na Jeometrę
pierwszéy klassy, przekonawszysię z dowo-
dów dołączonych, że absolwował wszystkie
kursa w Wydziale i z nich uzyskał zaswia-
czenia zaszczytne, że ma patent na Jeome-
trę rządowego Królestwa Polskiego, że za-
szczytnie z akuratnością i według przepi-
sów rządowych wykonał powierzone mu
wymiary w dobrach rządowych, wykonał
że komissya rządowa Spraw wewnętrznych
czynności iego za wzór dla innych Jeometrów
wystawiła Reskryptem do dowodów zała-
czonym, że postępowania iego co do charak-

teru osobistego było nieskazitelne. Wydział
na Posiedzeniu 22 Paźd. 1831, przekonany po-
wyższemi dowodami że tenże nie przestawał
w obranym dla siebie zawodzie z korzyścią
dla nauk i doskonaleniem siebie praco-
wać, że sprawowanie się iego wszędzie za-
sługiwało mu na zalety, postanowił u-
dzielić mu patent na Doktora Filozofii u-
walniaiąc go od odbycia Dysputy żąda-
iąc wszelako od niego zaręczenie ustne,
iż rozprawę swoią, którey dla okoliczności
ucierpienia przez kleski woienne teraz

wydrukować nie może, gdy mu tylko też
okoliczności dozwolą do druku poda.

28./ Teofil Żebrawski. Dawny także uczeń Uniwer-
sytetu z przykładania się i postępu w Umieję-
tnosciach zaszczytnie znany, a teraz były Po-
rucznik sztabu kwatermistrzostwa Jeneral-
nego woysk Królestwa Polskiego, złożył
dowody ukończonych zupełnie nauk Gym-
nazyalnych i wszystkich kursów w Uniwer-
sytecie do otrzymania stopnia Doktora
w Wydziale filozof. sekcyi 1wszéy przepisa-
nych zaszczytnie, że od roku 1823. ciągle pra-
cował i wiadomości swoie naukowe roz-

szerzył wykonywaiąc ważne obszerne i roz-
maite powierzone sobie wymiary i Tryan-
gulacye, które wydział roztrząsnąwszy przy-
puścił do Examinów dwóch scisłych podług
przepisu. 1y Examen odbył się z Botaniki i Geo-
metryi wykreślnéy dnia 22 Grudnia 1831 r.
drugi dnia 28 Grudnia z Trygonometryi ku-
listéy i Geodezyi. Po czem złożył rozprawę
o sieciach do kart Jeograficznych, astrono-
micznych i morskich z stósownemi i dobrze
wykonanemi rysunkami, która za dosta-
teczną uznana będąc wydział udzielił
mu stopień Doktora filozofii na posie-

dzeniu dnia 3 Lutego 1832 roku.

Karol Ludwik Littrow Assystent przy C.K. Obserwatoryum w Wiedniu podał prozbę o udzielenie mu Doktoratu Filozofii Sekcyi Matematyczno fizycznéy, składaiąc tym końcem Rozprawę swoią w rękopismie w języku Łacińskim napisaną pod tytułem Methodus Planetarum Cometarumq. elementa determinandi ex observationibus geocentricis. Załączył także wyiątek z Pisma periodycznego Baumgartnera Ueber den Mercur Durchgang im Jahre 1832, które wydział uznawszy za dostateczne udzielił mu stopień

Doktora na Posiedzeniu VIII. dnia 12 Listopada 1832 roku.

Jan Frieger. Filozofii, Medycyny i Chirurgii Magister, po złożeniu i wydrukowaniu Rozprawy o Bursztynie dnia 8 Lipca 1833. Dyplom Doktora Filozofii otrzymał.

Zajęcie Wydziału Matematycznego na miejsce Wydział Filozoficzny

W. Michał Wiszniewski. Na posiedzeniu Wydziału Filozoficznego dnia 11 Stycznia 1834 stósownie do zapadłéy dawniéy uchwały Wydziału udzielony został W. Wiszniewskiemu

mu Professoroni Uniwersytetu Stopień Dok
tora Filozofii.

P. Karol Kremer Po złożeniu trzech Examinów
f. rigorosów f. napisaniu Rozprawy „Metho
dus graphica inveniendi hyndi splendidi
in perficie sphæra„ i po odbytéy publicznéy
Dyspucie, dnia 19. Lipca 1834. promowany
został P. Karol Kremer na stopień Doktora
Filozofii; Dyplom zaś podpisany został
przez Dziekana d. 22. Lipca t.r.

Weisse

Dziekan.

P. Józef Muczkowski Po złożeniu trzech Exami-

nów f. rigorosa f. napisaniu rozprawy „Vita
Pauli Bragensis, descriptio que Codicis men
branæ ab eodem conscripti, qui in Bibliothe
ca Cracoviensi asservatur„ i po odbytéy pu
blicznéy Dyspucie, dnia 7. Marca 1835 roku
promowany został P. Józef Muczkowski Kus
tosz Biblioteki Krakowskiéy na Stopień
Doktora Filozofii; Dyplom zaś podpisany
został przez Dziekana dnia 20 Maja t.r.

Weisse

Dziekan.

P. Józef Luchenski Wydział Filozoficzny na ses
syi dnia 7. Kwietnia 1835 roku Panu Jó-

zefowi Zuchowskiemu Professorowi Szkoły Lubelskiéy i Magistrowi Filozofii, który złożył pisma swoie w rękopiśmie i drukowane dzieła, udzielił podług §71. Statutu Uniwersytetu Stopień Doktora Filozofii; Dyplom zaś podpisany został przez Dziekana dnia 20 Maja, tegóż roku.—

Weisse

Dziekan.

— P. Adolf Mułkowski. Po złożeniu trzech ścisłych examinów przepisanych §. 73 D. Statutu organicznego, po napisaniu i ogłoszeniu drukiem Rozprawy: de Libano primo Cracoviae et in Polonia literarum graecarum Professore, praemissis nonnullis de historia linguae graecae in Polonia, i po odbyciu publiczney dysputy na dniu 18 Marca 1836 r. promowowanym został na Doktora Filozofii P. Adolf Mułkowski, Dyplom zaś podpisał d. 18 Kwietnia t. r.

Troiański

Dziekan W. fil.

— P. Józef Podolski złożywszy iuż dawniéy rigorosa odbył publiczną dysputę, po wydrukowaniu przyiętéy przez Wydział Rozprawy, dnia 30 Lipca 1837; po czém został mu tytuł i prawa Doktora Filozofii przyznane. Dyplom zaś podpisał Dziekan dnia Października 1837.

J. K. Troiański Dwf.

— WJX. Stachowski, Kanonik Katedralny, Profesor Religii, Pedagogiki i języka greckiego w Uniwersytecie Jagielońskim, Doktor Teologii, Magister Filozofii, został na dniu 18 Marca 1837 r. przez Wydział filozoficzny Doktorem Filozofii mianowany z przyznaniem mu praw i przywileiów doktorskich. Dyplom podpisał Dziekan d. Paźdz. 1837.

J. K. Troiański Dwf.

— Franciszek Szopowicz, który iuż w dniu 20 Czerwca 1820 r. przez Wydział fizyczno-matematyczny Doktorem Filozofii uznanym został, otrzymał dyplom za Rektorstwa JW. JX. Wincentego Łaneckiego Prałata Maryackiego a Dziekaństwa podpisanego.

J. K. Troiański.

— Wu. Franciszkowi Hermanowi Czech, Profesorowi w Instytucie głuchoniemych w Wiedniu, Autorowi znakomitego dzieła do nauki głuchoniemych przeznaczonego: Versinnlichte Druck- und Sprachlehre udzielony został przez Wydział filozoficzny Dyplom Doktora Filozofii za tegoż Rektora i Dziekana.

J. K. Troiański.

— JW. Jan Chrzciciel Schindler D. S. T. Prezes Senatu WMKrakowa i jego okręgu, otrzymał przez Wydział filozoficzny Dyplom Doktora Filozofii za Rektorstwa JW Józefa Brodowicza i Dziekana

Michał Wiszniewski

— W. August Schilling, Urzędnik Naywyższéy Szambelanii Nayj. Cesarza Austryi, członek wielu Towarzystw uczonych i Autor kilku dzieł uchwałą Senatu Akademickiego za zgodą Wydziału filoz. otrzymał dyplom na honorowego Doktora Filozofii w miesiącu Styczniu r. 1846.

J. Kaj. Troiański Dr. W. f.

— W. Stefan Władysław Endlicher, Medycyny Doktor, Prof. Botaniki w Uniw. Wiedeńskim i różnych Towarzystw uczonych członek, znakomity Filolog, wydawca z rękopismów kilku Gramatyków starożytnych łacińskich z nader uczonemi przypisami za zgodą Wydziału i Senatu Akademickiego Doktorem Filozofii mianowanym został i Dyplom stosowny pod dniem 26 Maja 1847 za Komisarstwa ~~Rektorstwa~~ Józefa Brodowicza, Rektorstwa Adama Krzyżanowskiego wydany Dziekan podpisał.

J. Kajet. Troiański.

— WJo Józefa Brodowicza Medycyny Dra, Dyrektora Kliniki medycznéj, Komisarza Rządowego przy Instytutach naukowych Wydział filozoficzny Doktorem Filozofii mianował a Senat Akademicki jednomyślnie zatwierdził za Rektorstwa Adama Krzyżanowskiego Doktora Prawa i Profesora Kodexu Cywilnego, handlowego i postępowania zasądowego. Dyplom stosowny wydanym został dnia 1 Sierpnia 1847, który Dziekan podpisał

J. Kajet. Trojański.

— Za tegoż Rektora udzielił Wydział Dyplom na Doktora Filozofii JWJX. Janowi Zienkiewiczowi Kanonikowi i Oficyałowi Archidyecezyi Gnieźnieńskiéj, który Uniwersytetowi Jagielońskiemu i Towarzystwu naukowemu z nim połączonemu wielce swemi darami i pracami naukowemi się zasłużył, a Senat Akademicki niniejszy wybór jednomyślnie zatwierdził. Dyplom podpisał Dziekan dnia 17 Czerwca 1847

J. Kajet. Trojański.

— Za Rektorstwa wyżéj wspomnionego Józefa Brodowicza wydany został Dyplom na Doktora Filozofii Wu Michałowi Łuszczkiewiczowi Profesorowi Instytutu technicznego, który już w roku 1838 prawem przepisane ściste trzy examina odbył, i takowy dnia 15 Czerwca 1848 przez Dziekana podpisany.

J. Kaj. Trojański.

Za Rektorstwa Majera Józefa a Dziekaństwa Sterzkowskiego Jana Kantego, otrzymali stopień Doktora Filozofii następujący Mężowie:

— Gorzkowski Ludwik. Ścisłe examina odbył w r. 1835. rozprawę „o związku elektryczności z Magnetyzmem, ciepłem i światłem„ napisał i drukiem ogłosił w r. 1838 a Dyplom wydany i podpisany d. 14 Paźdz 1848.

— Brzeziński Paweł. W ciągu r. 1847. odbył ścisłe examina. W r. 1848. napisał rozprawę „o ruchu wody w Kanałach„ którą Wydział przyjął d. 27. Lutego 1849 i wydanie Dyplomu uchwalił, który też 28. Lutego tegoż roku podpisanym został.

— Pilat Stanisław. Po zdanych trzech ścisłych examinach i przedłożeniu Wydziałowi części swego dzieła „o stylu„ w miejscu rozprawy, na posiedzeniu d. 30. Lipca 1849 rzeczoną część dzieła Wydział przyjął i Dyplom wydać uchwalił, który też podpisano tegoż dnia i roku.

— Kremer Józef. Ze względu wydanych przez niego dzieł treści filozoficznej Wydział na posiedzeniu d. 4. Września 1849. uchwalił wydać mu Dyplom na Doktora Filozofii, który też d. 15. tegoż m. podpisano.

— X. Staroniewicz Jan. Wydział oceniając jego gorliwość i wzorową pilność, jako też wielką korzyść Uczniów z wykładu Religii i Peda-

i Pedagogiki, a nareszcie uznając jego naukowe wykształcenie, postanowił na swém posiedzeniu w d. 23. Października 1849. w dowód tego, udzielić mu Dyplom Doktora Filozofii który w d. 20. Stycznia 1850. podpisanym został. —

J. K. Szczurowski

Das k.k. philosophische Professoren-Collegium hat in der Sitzung am 8. Juli 1858 einstimmig den beiden Herrn Professoren Emil Czyrnianski, und Victor Ritter v. Zepharowich die philosophische Doctorswürde verliehen; S. k.k. apostolische Majestät hat mit a.h. Entscheidung vom 2. Februar 1859 die Bewilligung ertheilt, dass den beiden Herrn Professoren Ehren-Diplome ausgefertigt werden. —

Dr Max Weiss

Die Ausfertigung der Diplome für die Herrn Professoren R. v. Zepharowich und Czyrnianski erfolgte den 23/4 859.

Weiss
k.k. Decan.

Od roku 1860 wpisywano odbyte promocye do księgi staréj. — W roku 1866 za rektorstwa Dra Th. Bratranka i z polecenia Tego przeniesiono zapisy ze staréj księgi do téj:

— Eugeniusz Janota. Na posiedzeniu wydziału filozoficznego dnia 3go Listopada 1860 r. udzielonym został stopień Doktora filozofii Eugeniuszowi Janocie professorowi Gymnazyum Sti Anny na zasadzie odbytych 3 egzaminów ścisłych. — Dr Czerwiakowski Dziekan w. f.

— Jan Kapistran Kowalczyk. Na posiedzeniu wydziału filoz. dnia 28go Stycznia 1861 r. udzielonym został stopień Doktora filozofii Janowi K. Kowalczykowi Adjunktowi katedry Botaniki na zasadzie odbytych 3 egzaminów ścisłych. — Dr Czerwiakowski Dziekan w. f. —

Władysław Wojciech Zajączkowski. Na posiedzeniu wydziału filozoficznego dnia 17go Maja 1861 udzielonym został stopień Doktora filozofii Władysławowi Zajączkowskiemu Adjunktowi katedry fizyki na zasadzie odbytych trzech egzaminów ścisłych. Za dziekaństwa Dra Czerwiakowskiego.

Józef Anselm Żuliński. Na posiedzeniu wydziału filozoficznego d. 19 Grudnia 1862 przyznanym został stopień Doktora filozofii Józefowi A. Żulińskiemu na zasadzie odbytych trzech egzaminów ścisłych i przyjętej przez wydział rozprawy mineralogicznej (krystalograficznej): "O przyrodzie postaci całkowych". Publiczna dysputa i promocya odbyły się dnia 7go Stycznia 1863 r. Dziek. Dr Kuczyński.

Antoni Rehmann. Na posiedzeniu wydziału filozoficznego dnia 13go Stycznia 1865 r. przyznanym został stopień Doktora filozofii Antoniemu Rehmannowi Assystentowi katedry Botaniki, na zasadzie 3 egzaminów ścisłych i przyjętej przez wydział rozprawy: "O życiu roślinném słów kilka." Dyplom w dniu 15go Stycznia 1865 r. Rehmanowi wręczony został. – Dz. Prof. Karliński m/p.

Tadeusz Antoni Wojciechowski. Na posiedzeniu wydziału filozoficznego dnia 4go Marca 1865 r. udzielonym został stopień Doktora filozofii Tadeuszowi A. Wojciechowskiemu, na zasadzie odbytych 3 egzaminów ścisłych i przyjętej przez wydział rozprawy: "O stosunkach Kazimierza IV króla polskiego z Maciejem Korwinem królem węgierskim w sprawie czeskiej". – Prof. Karliński m/p Prodziekan.

Ignacy Janicki. Na posiedzeniu wydziału filozoficznego dnia 9go Maja 1865 ogłoszono, że Ignacemu Janickiemu, na zasadzie odbytych 3 egzaminów, i przyjętej przez wydział rozprawy: "O zastosowaniu termometru do mierzenia wysokości" stopień Doktora filozofii udzielonym został. Sponsya odbyła się uroczyście dnia 4 Maja 1865 r. w obecności JW Rektora i JW Dziekana wydziału Dra Th. F. Bratranka. –

Adam Bełcikowski Na posiedzeniu wydziału filozoficznego d. 10 czerwca 1865 ogłoszono, że Adamowi Bełcikowskiemu na zasadzie odbytych 3 egzaminów ścisłych i przyjętej przez wydział rozprawy, stopień Doktora filozofii udzielonym został. Tytuł złożonej rozprawy:

"Przegląd pism Mikołaja Reja, jakoteż jego stanowisko autorskie w literaturze i społeczeństwie". Sponsya odbyła się uroczyście dnia 29. Maja 1865 r. w obecności JW. Rektora i Dziekana wydziału filozof. Dra Th. F. Bratranek.

Władysław Seredyński. Na posiedzeniu wydziału filozoficznego 8 Lipca 1865 r. ogłoszono, że Władysławowi Seredyńskiemu na zasadzie odbytych 3. egzaminów ścisłych i przyjętej przez wydział rozprawy: "Rys dziejów piśmiennictwa mężów stanu i statystów w Polsce" stopień Doktora filozofii udzielonym został. Sponsya odbyła się uroczyście dnia 5 Lipca 1865 w obecności JW. Rektora i Dziekana wydziału filozoficznego Dra Th. F. Bratranek.

Józef Łepkowski. Na mocy uchwały wydziału fil. z dnia 25go Lipca 1865 r. do l. 460 po odbytych 3 egzaminach ścisłych (L. 375, 409 i 453 Dz. W. f.) i po przyjęciu złożonej przez niego rozprawy inauguralnej: "Główne znamiona i właściwości stylu ostrołukowego w dawnej Polsce" (Liczba 453 Dz. W. f.) podpisał sponsyą złożoną w aktach pod L. 461 D. W. f. a następnie uroczyście dnia 27 Lipca 1865 r. złożył sponsyą w obecności JWgo Rektora Uniwersytetu i Sekretarza Uniw. promowanym został na Doktora filozofii przez podpisanego. Dr Kuczyński m/p. Prodz.

W Krakowie dnia 12. marca 867 Za zgodność

Dr. Th. F. Bratranek. Rektor.

Eduard Miksch. Na podstawie odbytych 3 egzaminów ścisłych i po przyjęciu przez wydział filozoficzny złożonej przez niego rozprawy: "De ea, quae nunc est crisis homericae conditione" Edwardowi Miksch stopień Doktora filoz. udzielonym został. Sponsyą złożoną w aktach pod L. 253 D. W. f. podpisał tenże 4 Maja 1866. –

Dr Joseph Kremer Dec.

Feliks Walery Berdau. Wydział filozoficzny udzielił Feliksowi W. Berdau na zasadzie odbytych 3 egzaminów i przyjętej przez wydział rozprawy: "De Carpate omnino et separatim de Tatris quod ad geographiam, geognosin, botanicam attinet" stopień Doktora filozofii. Sponsyą złożoną w aktach pod L. 259 D. w. f. podpisał tenże 11 Maja 1866.

Dr Joseph Kremer

Józef Straszyński. Wydział filozoficzny udzielił Józefowi Straszyńskiemu na zasadzie odbytych 3 egzaminów i przyjętej przez wydział rozprawy: "De bibliothecarii munere et de eruditione, laudibus, virtutibus quae nostra aetate postulantur" stopień Doktora filozofii. Sponsyą złożoną w aktach do L. 278 D. w. f. podpisał tenże 25 maja 1866.

Dr Józef Krenner Dziek.

Franciszek Karliński. Wydział filozoficzny uchwalił na posiedzeniu w dniu 2go czerwca 1866 r. odbytem, nadać stopień honorowego Doktora filozofii franciszkowi Karlińskiemu, profesorowi matematyki wyż. dyrektorowi obserwatoryum astronom. w Krakowie. W skutek zezwolenia Jego c. k. apost. Mości z dnia 24 Sierpnia 1866 dyplom odpowiedni w dniu 3go Listopada 1866 wystawiony, i p. Karlińskiemu przez JWgo Rektora Dr Th. T. Bratranek wręczony został.

Dr Czyrniański
Dziek. W. f.

Jan Jachno. Wydział fil. udzielił Janowi Jachno na zasadzie odbytych 3 egzaminów i przyjętej przez wydział rozprawy: "De generatione aequivoca" stopień Doktora filozofii. Sponsya odbyła się uroczyście dnia 7 Lutego 1867 w obecności JWgo Rektora Uniw. Jag. Dra Th. T. Bratranek, Dziekana wydziału fil. i Sekretarza Uniw. Jag. —

Dr Czyrniański
Dziek. W. f.

Julian Zgorzalewicz. Wydział fil. udzielił Julianowi Zgorzalewiczowi na zasadzie odbytych 3 egzaminów ścisłych i przyjętej przez wydział rozprawy: "Conorum tangentialium ad elipsoidem datam ducendorum, quorum una sectio principalis sit hyperbola aequilateralis, omnium cuspides quo loco contineantur geometrico" Sponsya odbyła się uroczyście dnia 14go lutego 1867 w obecności JWgo Rektora Uniw. Jag. Dra Th. T. Bratranek, Dziekana wydziału fil. i Sekretarza Uniw. Jag.

Dr Czyrniański
Dziek. W. f.

Attila de Fail. Wydział filozoficzny udzielił Attyli de Fail na zasadzie odbytych 3 egzaminów i przyjętej przez wydział rozprawy: "Curvae aequatio lineae quae die exacto capite describitur umbrae, quam regula directe collocata reddit, respecta mutatione quae solis declinatione efficitur, accurate definiatur" stopień Doktora filozofii. Sponsya odbyła się uroczyście dnia 27 Kwietnia 1867 r. w obecności JWgo Rektora Uniw. Jag. Dra T. Th. Bratranka, Dziekana wydz. filozoficznego i Sekretarza Uniw. Jag. —

Dr Czyrniański
Dziek. W. f.

+ **Adolf Graczyński.** Wydział filozoficzny udzielił Adolfowi Graczyńskiemu na zasadzie odbytych 3 egzaminów i przyjętej przez wydział rozprawy: „O diamagnetyzmie", stopień Doktora filozofii. Sponsya odbyła się uroczyście dnia 11go Grudnia 1867 w obecności JWgo Rektora Uniw: Jag: Xiędza Dra Teligi, Dziekana wydz: filozoficznego i Sekretarza Uniw: Jagiell:

Dr Aloizy Alth
Dziekan W. f.

+ **Kazimierz Salwach.** Wydział filozoficzny udzielił Kazimierzowi Salwachowi na zasadzie odbytych 3 egzaminów i przyjętej przez przez wydział rozprawy: „Objaśnienie prozodyi i języka Komedyi Plauta pod napisem „Skarb"", stopień Doktora filozofii. Sponsya odbyła się uroczyście dnia 21go Grudnia 1867 r. w obecności JWgo Rektora Uniw. Jag. Xiędza Dra Teligi, Dziekana Wydz: filozoficznego i Sekretarza Uniw. Jagiell:

Dr Aloizy Alth
Dziekan W. f.

+ **Jan Walczak.** Wydział filozoficzny udzielił Janowi Walczakowi na zasadzie odbytych 3 egzaminów i przyjętej przez wydział rozprawy: „O porównaniu teoryi zetknięcia czyli Volty z teoryją chemiczną" stopień Doktora filozofii. Sponsya odbyła się uroczyście dnia 25go lipca 1868 r. w obecności JWgo Rektora Uniw: Jag., Xiędza Dra Teligi, Dziekana Wydz: filozoficznego i Sekretarza Uniw: Jagiellońskiego.

Dr Aloizy Alth
Dziekan W. f.

*Daniel Wierzbicki. Wydział filozoficzny udzielił Danielowi Wierzbickiemu na zasadzie odbytych trzech egzaminów ścisłych i przyjętej przez Wydział rozprawy: „Wyznaczenie Kolei Komety II z roku 1850, zwanej Kometą Bonda" stopień Doktora filozofii. Sponsya odbyła się uroczyście dnia 25go lipca 1868 r. w obecności JWgo Rektora Uniw: Jagiellońskiego Xiędza Dra Feligi, Dziekana Wydziału filozoficznego i Sekretarza Uniwers: Jagiellońskiego

Dr Wiczy acty
Dziekan W. f.

*Ludwik Kubala. Na podstawie odbytych trzech egzaminów ścisłych i po przyjęciu przez Wydział filozoficzny złożonej przez niego rozprawy „Stanisław Orzechowski rzecz historyczno-literacka" udzielił Wydział filozoficzny Ludwikowi Kubali stopień Doktora filozofii. Sponsya i promocya odbyła się dnia 12go Grudnia 1868 roku. Sponsyą złożono do aktów dnia 12o Grudnia 1868 do L. 102

Dr. Stefan Ludwik Kuczyński
Dziekan Wydz. fil.

*Edward Skiba. Wydział filozoficzny udzielił Edwardowi Skibie na zasadzie odbytych trzech egzaminów ścisłych i przyjętej przez Wydział rozprawy: „Sprawdzenie doświadczalne niektórych wyników z teoryi zjawisk włoskowatości" ~~spon~~ stopień Doktora filozofii. Uchwała zapadła na posiedzeniu Wydziału filozoficznego dnia 24go Kwietnia 1869 r. do L. 266 N. XIV. D. Sponsyą złożoną w aktach pod L. 279 podpisał tenże dnia 3go Maja 1869 r. Tegoż samego dnia odbyła się uroczyście sponsya i promocya w obecności JWgo Rektora Dra Juliana Dunajewskiego, Dziekana Wydziału filozoficznego i Sekretarza Uniwersytetu

Dr. Stefan Ludwik Kuczyński
Dziekan Wydz. fil.

*Stanisław hr. Tarnowski. Wydział filozoficzny udzielił Stanisławowi hr. Tarnowskiemu na zasadzie odbytych trzech egzaminów ścisłych i przyjętej przez Wydział rozprawy p.t. „Król Stanisław Leszczyński jako pisarz polityczny" stopień Doktora Filozofii. Uchwała zapadła na posiedzeniu Wydziału filozoficznego d. 16go Marca 1870 r. do L. 196 (N. V) D. W. f. Sponsyą złożoną w aktach Wydziału pod L. 201 podpisał tenże dnia 24 Marca 1870. Tegoż samego dnia odbyła się uroczyście sponsya i promocya w obecności JWgo Rektora Dra Fryderyka Kazimirza Skobla, podpisanego Dziekana Wydziału filozoficznego i JP. Sekretarza Uniwersytetu Jagiellońskiego H. Hankiewicza.

Dr Franciszek M. Karliński
Dziekan Wydz. filoz. 1869/70.

*Stanisław (Dębno z Sienieńskiej Woli) Krzyżanowski. Wydział filozoficzny udzielił Stanisławowi Krzyżanowskiemu na zasadzie odbytych trzech egzaminów ścisłych i przyjętej przez Wydział rozprawy p.t. „De Simonis Okolscii monachi ordini S. Dominico sacro addicti; vita et scriptis historicis" stopień Doktora Filozofii. Uchwała zapadła na posiedzeniu Wydziału filozoficznego d. 5go Lipca 1870 r. L. 310 (N. IV) D. W. f. Sponsyą złożoną w Aktach Wydziału pod L. 311 podpisał tenże dnia 6go Lipca 1870 r. Tegoż samego dnia odbyła się uroczyście sponsya i promocya w obecności JWgo Rektora Dra Fryderyka Kazimirza Skobla, podpisanego Dziekana Wydziału filozoficznego i JP. Sekretarza Uniwersytetu Jagiellońskiego H. Hankiewicza

Dr Franciszek M. Karliński
Dziekan Wydz. filoz. 1869/70

*Stanisław hr. Badeni. Wydział filozoficzny udzielił Stanisławowi hr. Badeniemu na zasadzie odbytych trzech egzaminów ścisłych i przyjętej przez Wydział rozprawy p.t. „O Satyrze w Polsce" stopień Doktora Filozofii. Uchwała zapadła dnia 13 Grudnia 1870 L. 67 D. W. f. Sponsyą złożoną w Aktach Wydziału pod L. 73. podpisał tenże d. 14go Grudnia 1870. Tegoż samego dnia odbyła się uroczyście sponsya i promocya w obecności JWgo Rektora Dra Józefa Kremera, podpisanego Dziekana Wydziału filozoficznego, Prof. Dra Brandowskiego i JP. Sekretarza Uniw. Jagiell. H. Hankiewicza

Dr Franciszek M. Karliński
Dziekan Wydz. filoz. 1870/71

† Władysław Skrzydlska. Wydział filozoficzny udzielił Władysławowi Skrzydlce na zasadzie odbytych trzech egzaminów ścisłych i przyjętej przez Wydział rozprawy p.t. „Termini i Skotyści w Polsce przy końcu XV a z początku XVI wieku" stopień Doktora Filozofii. Uchwała zapadła dnia 9 Grudnia 18[7]. L. 63 DzWfil. Sponsya złożona w aktach Wydziału pod L. 79 podpisał tenże dnia 21 Grudnia 1870. Tegoż dnia odbyła się uroczyście sponsya i promocya w obecności JW. Rektora Dra Józefa Kremera, podpisanego Dziekana Wydziału filozoficznego i W. Sekretarza Uniwersytetu Jagiellońskiego W. Hankiewicza.

Dr Franciszek M. Karliński.

Dziekan Wyd. filoz. 18[7]/71.

* Franciszek Czerny de Schwarzenberg. Wydział filozoficzny udzielił Franciszkowi Czernemu de Schwarzenberg na zasadzie odbytych trzech egzaminów ścisłych i przyjętej przez Wydział rozprawy p.t. „Panowanie Jana Olbrachta i Aleksandra Jagiellończyków" stopień Doktora Filozofii. Uchwała zapadła dnia 20 Stycznia 1871 r. L. 105 DzWfil. Sponsye złożona w aktach Wydziału pod L. 118 podpisał tenże dnia 7 Lutego 187[1]. Tegoż dnia odbyła się uroczyście sponsya i promocya w obecności JW. Rektora Dra Józefa Kremera, podpisanego Dziekana Wydziału filozoficznego i W. Sekretarza Uniwersytetu Jagiellońskiego W. Hankiewicza. — Dr Franciszek Karliński.

Dziekan Wyd. filoz. 187[1].

* Antoni Wierzejski. Wydział filozoficzny udzielił Antoniemu Wierzejskiemu na zasadzie odbytych trzech egzaminów ścisłych i przyjętej przez Wydział rozprawy p.t. „Pogląd na rozwój duszy zwierzęcej ze stanowiska psychologii porównawczej" stopień Doktora Filozofii. Uchwała zapadła d. 24 Lutego 187[1] r. DzWfil. Sponsye złożona w aktach Wydziału pod L. 127 podpisał tenże d. 25 Lutego 187[1]. Tegoż dnia odbyła się uroczyście sponsya i promocya w obecności JW. Rektora Dra Józefa Kremera, podpisanego Dziekana Wydziału filozoficznego i Pana Sekretarza Uniwersytetu Jagiellońskiego W. Hankiewicza. — Dr Franciszek M. Karliński.

Dziekan Wyd. filoz. 187[1].

Adam Stoschek. Wydział filozoficzny udzielił Adamowi Stoschek nauczycielowi [1]. gimnazium w Bernie morawskiem, na zasadzie odbytych trzech egzaminów ścisłych i przyjętej przez Wydział rozprawy p.t. Über den Einfluss der geologischen Umgebung Brünns auf den Ackerbau" stopień Doktora Filozofii. Uchwała zapadła d. 17 Marca 187[1] r. L. 149 DzWf. Sponsya złożona w aktach Wydziału pod L. 206 podpisał tenże dnia 3 Czerwca 187[1] r. porem dyplom data 5 Czerwca in absentia wydanym i do Berna przesłanym mu został.

Dr Fr. M. Karliński.

Dziekan Wyd. filoz. 18[7]/71.

Władysław Kosiński. Wydział filozoficzny udzielił Władysławowi Kosińskiemu na zasadzie, odbytych trzech egzaminów ścisłych i przyjętej przez Wydział rozprawy p.t. „O latinie Kroniki polskiej Gallowi przypisywanej" stopień Doktora Filozofii. Uchwała zapadła, dnia 6 Lipca 187[1] r. L. 205 DzWfil. Sponsya złożona w aktach Wydziału pod L. 240 podpisał tenże dnia 11 Lipca 187[1] r. Tegoż dnia odbyła się uroczyście sponsya i promocya w obecności JW. Rektora Dra Józefa Kremera, podpisanego Dziekana Wydziału filozoficznego, W. Dziekana Wydziału prawniczego Dra A. Heyzmanna i W. Sekretarza Uniwersytetu Jag. W. Hankiewicza.

Dr Fr. M. Karliński.

Dziekan Wyd. filoz. 18[7]/71.

Franciszek Xawery Mroniak. Wydział filozoficzny udzielił Franciszkowi Xaweremu Mroniak na zasadzie odbytych trzech egzaminów ścisłych i przyjętej przez Wydział rozprawy p.t. „De carminum Homericorum origine et propagatione" stopień Doktora Filozofii. Uchwała zapadła dnia 20 Października 1871 r. L. 279 Dz Wfil. Sponsyą złożoną w aktach Wydziału pod L. 226 podpisał tenże dnia 31 Maja 1872. Tegoż dnia odbyła się uroczyście sponsya i promocya w obecności podpisanego Dziekana Wydziału filozoficznego i W. Sekretarza Uniwersytetu Jag. W. Hankiewicza.

Dr M. Nowicki

Dziekan Wyda. fil. 187[2].

Bronisław Wrzeszkiewicz. Wydział filozoficzny udzielił Bronisławowi Wrzeszkiewiczowi na zasadzie odbytych trzech egzaminów ścisłych i przyjętej przez Wydział rozprawy p.t.: „O cenzurze Apicjusza Klaudyjusza Ślepego" stopień Doktora filozofii. Uchwała zapadła 11 Lipca 1872 r. do l. 279 Dz. Wyż. Sponsya złożona w aktach Wydziału pod l. 303 podpisał tenże dnia 13 Lipca 1872 r. Tegoż dnia odbyła się uroczyście sponsya i promocya w obecności WPana Dziekana Wydziału teologicznego Dra Schindlera, jako zastępcy JM. Rektora, podpisanego Dziekana Wydziału filozoficznego, WPana Brodziekana Dra Fr. M. Karlińskiego i WPana Sekretarza Uniwersytetu Jagiellońskiego H. Hankiewicza.

Dr M. Nowicki
Dziekan Wydziału filozof. 187½.

Stanisław Modelski. Wydział filozoficzny udzielił Stanisławowi Modelskiemu na zasadzie odbytych trzech egzaminów ścisłych i przyjętej przez Wydział rozprawy p.t.: „O zaletach monarchii, łączącej w sobie żywioły monarchiczne, arystokratyczne i demokratyczne". Uchwała zapadła d. 11 Lipca 1872 do l. 2092 Dz. Wyż. Sponsya złożona w aktach Wydziału pod l. 302 podpisał tenże dnia 13 Lipca 1872 r. Tegoż dnia odbyła się uroczyście sponsya i promocya w obecności WPana Dziekana Wydziału teologicznego Dra Schindlera, jako zastępcy JM. Rektora, podpisanego Dziekana Wydziału filozoficznego, WPana Brodziekana Dra Fr. M. Karlińskiego i WPana Sekretarza Uniwersytetu Jagiellońskiego H. Hankiewicza.

Dr M. Nowicki
Dziekan Wydz. filozof. 187½.

Franciszek Stanicki. Wydział filozoficzny udzielił Franciszkowi Stanickiemu na zasadzie odbytych trzech egzaminów ścisłych i przyjętej przez Wydział rozprawy p.t. „De Archyta Tarentino" stopień Doktora filozofii. Uchwała zapadła d. 30 Grudnia 1872 r. L. 70 Dz. Wyż. Sponsya złożona w aktach Wydziału pod l. 71 podpisał tenże d. 30 Grudnia 1872 r. Tegoż dnia odbyła się uroczyście sponsya i promocya w obecności JWPana Rektora Prof. Dra Edwarda Fiericha, podpisanego Dziekana Wydziału filozoficznego i WPana Promotora Prof. Dra Stefana Kuczyńskiego.

Dr Fr. Karliński
Dziekan Wydz. filoz. 187²/₇₃.

Godlewski Emil. Wydział filozoficzny na posiedzeniu swém d. 20 Listopada 1872 (N° 50 Dz. Wyż.) jednomyślnie uchwalił nostryfikować dyplom na doktora filozofii uzyskany w sposób prawny przez Pana Emila Godlewskiego w Uniwersytecie w Jenie do dnia 29 Lipca 1872 r. pod warunkiem złożenia ścisłego egzaminu z filozofii. Warunek ten potwierdziło Wysokie C.K. Ministerium Oświaty rostrzygnieniem z d. 21 Grudnia 1872 r. N° 15895 (L. 72 Dz. Wyż.). Gdy zaś P. Godlewski warunku tego w dniu 14 Grudnia 1872 r. L. 60 Dz. Wyż. dopełnił, przeto w skutek sprawozdania podpisanego Dziekana z d. 8 Stycznia 1873 L. 77 Dz. Wyż. JW. Pan Rektor Prof. Dr Edward Fierich pismem z d. 15 Stycznia 1873 L. 71/1147 dyplom P. Godlewskiego nostryfikował. Pismo to podało P. Dra Godlewskiego d. 23 Stycznia 1873 r. wreczonem i tenże jako Dr filozofii do niniejszego albumu wpisanym.

Dr Fr. Karliński
Dziekan Wydziału filoz. 187²/₇₃

Olszewski Karol. Wydział filozoficzny na posiedzeniu swém d. 19 Października 1872 N° 89 Dz. Wyż. jednomyślnie uchwalił nostryfikować dyplom na doktora filozofii uzyskany w sposób prawny przez Pana Karola Olszewskiego w Uniwersytecie w Heidelbergu z d. 3 Sierpnia 1872 r. pod warunkiem złożenia ścisłego egzaminu z filozofii. Warunek ten potwierdziło Wysokie C.K. Ministerium Oświaty rostrzygnieniem z d. 21 Grudnia 1872 r. N° 15895 (L. 72 Dz. Wyż.). Gdy zaś P. Olszewski warunku tego w dniu 24 Stycznia 1873 L. 88 Dz. Wyż. dopełnił, przeto w skutek sprawozdania podpisanego dziekana z d. 25 Stycznia 1873 L. 89 Dz. Wyż. JW. Pan Rektor Prof. Dr Edward Fierich pismem z d. 29 Stycznia 1873 r. L. 92/1147 dyplom Pana Olszewskiego nostryfikował. Pismo to podało P. Olszewskiego wreczonem i tenże jako Dr filozofii do niniejszego albumu wpisanym.

Dr Fr. Karliński
Dziekan Wyd. filozof. 187²/₇₃

Zazarski Stanisław. Wydział filozoficzny udzielił Stanisławowi Zazarskiemu na podstawie przyjętej jego rozprawy p.t. „O sądach semicznych" i odbytych wedle nowych przepisów dwóch egzaminów ścisłych stopień Doktora filozofii. Uchwała zapadła dnia 14 Marca 1873 r. L. 120 Dz. Wyż. Sponsya złożona w aktach Wydziału pod

L. 121 D.W.f. podpisał tenże d. 15 Marca 1873. Tegoż dnia odbyła się uroczysta sponsya i promocya w obecności JW^go Rektora Prof. D^ra Edwarda Fiericha, podpisanego Dziekana Wydziału filozoficznego i W^go Promotora Prof. D^ra Ignacego Czerniakowskiego.

D^r fr. Karliński
Dziekan Wydziału filozf. 18 72/73

* Jancrenski Edward. Wydział filozoficzny na posiedzeniu swém dnia 22 Lutego 1873 N° 107 D.W.fil. uchwalił jednomyślnie nostryfikować bezwarunkowo dyplom na doktora filozofii uzyskany w sposób prawny przez Pana Edwarda Jancrenskiego w Uniwersytecie w Halli d. 21 Marca 1872 roku. Uchwałę tę zatwierdziło Wysokie (K.) Ministerium Oświaty reskryptem z dnia 10 Marca 1873 N° 2774 (L. 119 D.W.fil.). W skutek sprawozdania podpisanego Dziekana z d. 15 Marca 1873. L. 122 D.W.fil. JW^ny Rektor Prof. Dr Edward Fierich pismem z dnia 20 Marca 1873 N° 253/fil. dyplom Pana Jancrenskiego nostryfikował. Pismo to postało dnia 24 Marca 1873 D^ru Jancrenskiemu wręczoném i tenże jako D^r filozofii do niniejszego albumu zapisanym.

D^r fr. Karliński
Dziekan Wydziału filozoficznego 18 72/73.

\+ Gawenda Tomasz. Wydział filozoficzny udzielił Gawendzie Tomaszowi na zasadzie odbytych trzech egzaminów ścisłych i przyjętej przez Wydział rozprawy p.t. „O trybunacie plebejskim" stopień Doktora filozofii. Uchwała zapadła d. 24 Marca 1873 do L. 136 D.W.fil. Sponsya, złożona w aktach Wydziału pod L. 137 podpisał tenże d. 27 Marca 1873. Dnia zaś 29 Marca 1873 odbyła się uroczysta sponsya i promocya w obecności JW^go Rektora Prof. D^ra Edwarda Fiericha, podpisanego Dziekana Wydziału filozoficznego i W^go Promotora Prof. D^ra Antoniego Wacholza.

D^r fr. Karliński
Dziekan Wydziału filozoficznego 18 72/73

* Niementowski Hippolit Przemysław Olgierd (de). Wydział filozoficzny udzielił Niementowskiemu Przemysławowi na zasadzie odbytych trzech egzaminów ścisłych i przyjętej przez Wydział rozprawy

p.t. „O Mitologii Horacego" stopień Doktora filozofii. Uchwała zapadła d. 20 Czerwca 1873 do L. 164 D.W.fil. Sponsya, złożona w aktach Wydziału pod L. 199 podpisał tenże dnia 14 Lipca 1873 r. Tegoż dnia odbyła się uroczysta sponsya i promocya w obecności JW^go Rektora Prof. D^ra Edwarda Fiericha, podpisanego Dziekana Wydziału filozoficznego i W^go Promotora Prof. D^ra Józefa Kremera.

D^r fr. Karliński
Dziekan Wydz. filozf. 18 72/73

\+ Szujski Józef. Wydział filozoficzny na posiedzeniu swém d. 12 Czerwca 1872 r. odbytém uchwalił nadać stopień honorowego Doktora filozofii P. Józefowi Szujskiemu, profesorowi historyi polskiéj w Uniwersytecie Jagiellońskim. W skutek pozwolenia Jego Cesarskiéj Apostol. Mości z d. 1^go Sierpnia 1872 dyplom odpowiedni z datą 9 Października 1872 r. wystawiony, przez Rektora, Dziekana i Przedziekana Wydziału filozoficznego podpisany Profesorowi Szujskiemu d. Lipca 1873 r. wręczonym postał.

Prof Dr Karliński
Dziekan Wydz. filoz. 18 72/73.

Henryk de Sas Chostowski rodem z Ulanowa w W. X. Poznańskiem na zasadzie przyjętéj przez Wydział rozprawy „Wyprawa Jana Luxemburczyka na Węgry w roku 1345" i odbytych dwóch egzaminów ścisłych uchwałą z d. 5^go Listopada 1873 r. L. 335 D.W.fil. 1873/74 do promocyi przypuszczonym został. Promocya uroczysta odbyła się d. 8^go Listopada 1873 r. o godz. 12 w obecności JW^go Rektora D^ra Gustawa Ostrowskiego, podpisanego Dziekana Wydziału filozoficznego i W^go Promotora Prof. D^ra Tomasza Bratranka.

Dr Martens
Dz. Wydz. fil. 1873/4

Stanisław Zaręczny, rodem z Lwowa uczęszczał na uniwersytet lwowski krakowski i zdał trzy egzamina ścisłe, pomiędzy któremi jeden poprawkowy z historyki, według dawniéj ustawy, złożył rozprawę pod tytułem „O ustawach prowincyonalnych na Podolu galicyjskiem" i w myśl §. 17 Rozporządzenia

Wys. c. k. Ministeryum Oświecenia z 15go kwietnia 1872 rygorozum uzupełniające z geologii i paleontologii. Promocya odbyła się w obecności Rektora, Dziekana i Promotora profesora Dra Czyrniańskiego dnia 17go Stycznia 1874 r.

Dr Mertens
Dziekan Wydziału fil.

+ Doležan Wiktoryn rodem z Szczurowa otrzymał stopień doktora filozofii na zasadzie odbytych trzech rygorozów i przyjętej przez Wydział rozprawy p. t. Wojna europejska o sukcessyę tronu polskiego (według dawnej ustawy). Promocya odbyła się dnia 24go lipca 1874 r. w obecności Rektora, Dziekana Wyd. fil i Promotora profesora Dra Karlińskiego

Dr Mertens Dziekan Wydfil.

* Maciszewski Maurycy rodem z Bochni otrzymał stopień doktora filozofii na mocy odbytych trzech rygorozów i przyjętej przez Wydział rozprawy p. t. Badanie krytyczne powodów upadku władzy królewskiej w Rzymie wraz z poglądem na wywięzującą się przy zaprowadzeniu republiki walkę stanów (według dawnej ustawy). Promocya odbyła się dnia 24go lipca 1874 r. w obecności Rektora, Dziekana Wydfil i Promotora profesora Dra Brandowskiego.

Dr Mertens Dziekan Wfil

* Tomkowicz Stanisław rodem z Krakowa otrzymał stopień doktora filozofii na zasadzie odbytych trzech rygorozów i przyjętej przez Wydział rozprawy p. t. Barbara Radziwiłłówna (według dawnej ustawy ryg.) Promocya odbyła się dnia 27go lipca 1874 r. w obecności Rektora, Dziekana Wydfil i Promotora profesora Dra Nowickiego.

Dr Mertens Dec. f. phil.

* Bylicki Franciszek rodem z Krakowa otrzymał stopień doktora filozofii na zasadzie odbytych trzech rygorozów i przyjętej przez Wydział rozprawy p. t. Walka feudalizmu z królewskością we Francyi od początku dwunastego aż do końca trzynastego stulecia (według dawnej ustawy) Promocya odbyła się dnia 17go października 1874 r. w obecności Rektora Dziekana Wfil i Promotora profesora Dra Altha

Dr Mertens
Dziekan Wfil.

* Molicki Antoni rodem z Lipna otrzymał stopień doktora filozofii na zasadzie odbytych trzech rygorozów [z fizyki musiał poprawić] i przyjętej przez Wydział rozprawy p. t. Stanowisko filozofii Karola Libelta i stosunek jego do innych spółczesnych filozofów polskich (według dawnej ustawy). Promocya odbyła się dnia 14go grudnia 1874 r. w obecności Rektora, Dziekana Wf. i Promotora profesora Dra Szujskiego

Dr Mertens Dec. fac. phil

+ Zathey Hugo rodem z Kałusza uczęszczał na Uniw. Lwowski, złożył rozprawę p. t. Homer w Polsce i odbył rygoroza objęte grupą A, (B, b). Promocya odbyła się dnia 19go grudnia 1874 r. w obecności Rektora, Dziekana Wfil i promotora profesora Dra Kuczyńskiego.

Dr Mertens Dziekan Wfil.

+ Olszewski Stanisław rodem z Nowego Sącza uczęszczał na Uniw. w Lwowie i Krakowie, złożył rozprawę p. t. Pogląd na geologią wschodniej granicy Podola galicyjskiego z uwzględnieniem części palaeontologicznej formacyj trzeciorzędnej i odbył rygoroza objęte grupą A, (B, d). Promocya odbyła się dnia 12go marca 1875 r. w obecności Rektora, Dziekana Wfil i Promotora profesora Dra Czerwiakowskiego.

Dr Mertens Dec. fac. phil

* Daisenberg Władysław doktor obojga praw rodem z Sędziszowa uczęszczał na Uniw. w Krakowie i Lwowie, złożył rozprawę p. t. O filozofii Leibnitza i odbył rygoroza celujące objęte grupą A, (B, b); główny przedmiot stanowiła filozofia. Promocya odbyła się dnia 10go maja 1875 r. w obecności Rektora, Dziekana Wf. i Promotora profesora Dra Karlińskiego.

Dr Mertens
Dec. fac. ph.

† Znamirowski Ignacy rodem z Lipnicy uczeszczał na Uniw. w Krakowie, złożył rozprawę pobtyt. Obie zaprawiał wrzięta ciną Gallus na pismach Sallustyusza i co w kronice Galla może się przyczynić do naprawy tekstu Sallustyusza i odbył rygorosa objęte grupą A, B, b. Promocye odbyta się dnia 17 lipca w obecności Rektora, Dziekana Wyd. i Promotora profesora Dra Alb

Dr Mertens

Dec. fac. phil.

---

† Klobassa Ludwik rodem z . . . . w Galicyi, uczeszczał na Uniwersytet w Krakowie, złożył rozprawę: O zasadniczej myśli transcendentalnego idealizmu Kanta, odbył rygorosa objęte grupą A. B. b. z postępem celującym. Promocya odbyta się dnia

Promotor: Dr. Brandowski.

Dr. Józef Szujski
Dziek. Wyd. fil.

---

† Jan Lenartowicz rodem z , uczeszczał na Uniwersytety w Krakowie i Wiedniu, złożył rozprawę: Życie i mądrość Sokratesa, odbył rygorosa objęte grupą A. B. b. z postępem dostatecznym. Promocya odbyta się dnia

Promotor: Dr. Nowicki.

Dr. Józef Szujski
Dziek. Wyd. fil.

---

* Leon Kulczyński rodem z Krakowa uczeszczał na Uniwersytet w Krakowie złożył rozprawę: O poezyach Sarbiewskiego, odbył rygorosa objęte grupą B. b. A. (z postępem dostatecznym) Promocya odbyta się dnia 25 Czerwca 1877.

Promotor Dr. J. Mertens.

Dr. Józef Szujski
Dz. Wyd. fil.

---

* Jan Molin Nauczyciel Gimn. S. Anny w Krakowie, urodzony r. 1851 w Frydeźu (Szląsk austr.) na zasadzie rozprawy Immermanns Merlin odbył dwa rigorosa pro gradu, I dnia 15 Grud. 1877 r. z historyi lit. niemieckiej i filologii klassycznej, II d. 20 Grud 1877 z filozofii. Obydwa wypadły z postępem dostatecznym. Promocya odbyta d. 22 Grudnia 1877 r. w obecności JMagn. Rektora Dra Teichmanna, podpisanego Dziekana i Promotora Prof Dra Kucharskiego.

Dr Józef Łepkowski
Dziekan Wyd. fil.

* Rudolf Sowa urodzony we Lwowie 1853 r. Niemiec na zasadzie rozprawy Die Attische Trierarchie złożył dwa rigorosa pro gradu – I z filologii klassycznej d. 10 Grudnia 1877 r. i II z filozofii d. 12 Stycz 1878 r. Obydwa wypadły z postępem dostatecznym. Promocya odbyta d. 14 Stycz 1878 r. w obecności JMag. Rektora Dra L. Teichmanna, podpisanego Dziekana Wyd. fil. i Promotora Dra Bratranka.

Dr Józef Łepkowski
Dziekan Wyd. fil.

---

* Karol Józef Pelczar Professor Gimnazyum S. Anny w Krakowie, urodzony w Stanisławczyku (pod Tłoczowem) na zasadzie rozprawy: Schiller's Jungfrau von Orleans i odbytych dwóch rigorozów pro gradu, a mianowicie d. 27 Lutego 1878 roku i dnia 29 Marca t. r., promowany d. 8 Kwietnia 1878 r. przez Prof. Dra Emila Czyrniańskiego promotora, w obecności Jego Magnificencyi Rektora Dra Ludwika Teichmanna i podpisanego Dziekana Wyd. fil.

Łepkowski

---

* Jerzy hr. Mycielski, urodzony w Krakowie, na zasadzie rozprawy: Jan Dantyszek poseł Zygmunta I do Cesarza Karola V (1524-1525) i odbytych dwóch rigorozów pro gradu, a mianowicie: dnia 26 Marca i 1 Czerwca b. r. promowany na Doktora Filozofii d. 3 Czerwca t. r. Promotor Dr Franciszek Karliński, Jego Magn. Rektor Dr Ludwik Teichmann, Dziekan podpisany

w Krakowie d. 3 Czerwca 1878 r.

Łepkowski

---

* Maryan Sokołowski urodzony w Czyżewie w Płockiem, na zasadzie rozprawy: Ruiny na ostrowie jeziora Lednicy (druk Akad. Umiejętn. Kraków 1876) odbył dwa rigorosa pro gradu: I dnia 16 ~~Czerwca~~ Lipca 1878 r. z filozofii, z postępem znakomitym, II d. 20 Lipca z historyi sztuki, historyi powszechnej i Filologii łacińskiej z postępem również znakomitym (per majora). Promo-

cya odyta d. 22 Lipca 1878 r. w obecności Jego Mag
Rektora Teichmanna, podpisanego Dziekana,
Promotora Dra M. S. Nowickiego.

w Krakowie d 23 Lipca 1878 r.

Lepkowski

Karol Ausserer Professor gimnazyalny w Opawie, urodzony w Gi
zano (Bolzen) w Tyrolu na zasadzie 5ciu rozpraw a) Neuropteren Ano
sia, b) Neurotteri Tirolesi colla diagnosi di tutti i generi europei, c) Hymenopte
ed il loro rapporto colla natura organica; odbył dwa rygorosa prograduł. dn
15 Listopada 1878 z zoologii a fizyki z postępem znakomitym, II. dnia 16 Listopa
1878 z filozofii z postępem dostatecznym. Promocya odbyła się d. 16 Listopada
1878 w obecności Jego Magnificencyi Rektora Dra Szujskiego, podpisanego
Dziekana i Promotora Dra Merlensa.

w Krakowie dnia 16 Listopada 1878.

Dr. Wyd. fil.

Ludwik hr. Mycielski urodzony w Warszawie na zasadzie roz
prawy: „Sprawa układów pomiędzy Zygmuntem III a Dworem
Austryackim o ustąpienie Korony polskiej" przypuszczony do egza
nów ścisłych pro gradu, złożył dwa rygoroza I° dnia 30 Listopada 18
z historyi powszechnej i z filologii łacińskiej z postępem uznan
per majora za celujący, II° dnia 11 Grudnia 1878 z filozofii z pos
pow celującym. Promocya odbyła się dnia 12 Grudnia 1878 r. w obe
ści Jego Magnificencyi Rektora Dra Szujskiego, podpisanego Dziekana
i Promotora Dra Lepkowskiego.

w Krakowie dnia 12 Grudnia 1878 r. Dr. W. fil.

Ignacy Leonard Pedelenz c. k. profesor gimnazyalny we Lwo
urodzony w Turce w Galicyi, na zasadzie rozprawy: „Vin Dar
fisa Znonim imbronfundum nunc Abondgumbln ihre Zoologie

przypuszczony do egzaminów ścisłych pro gradu, złożył 1° rygorozum
z zoologii i fizyki dnia 15 Lutego 1879, a drugie z filozofii dnia 17 Lutego 1879
pierwsze z postępem celującym, drugie z dostatecznym. Promocya odbyła
się dnia 17 Lutego 1879 r. w obecności Jego Magnificencyi Rektora Dra Szujskiego
podpisanego Dziekana i Promotora Profesora Jabłonskiego.

W Krakowie dnia 17 Lutego 1879 r. Dr. Wyd. fil.

Kazimierz Olearski, urodzony w Wielkich Drogach, na zasadzie rozprawy:
„O drugiej zasadzie mechanicznej teoryi ciepła" przypuszczony do egzaminów
ścisłych pro gradu, złożył dwa rygoroza, 1° z matematyki i fizyki
dnia 27 Marca 1879 r. z postępem celującym, 2° z filozofii dnia 29
Kwietnia 1879 r. również z postępem celującym. Promocya odbyła się, tegoż
dnia t. j. 29 Kwietnia 1879 r. w obecności Jego Magnificencyi Rektora Dra Szuj-
skiego, podpisanego Dziekana, i Promotora Profess. Dra Kuczyńskiego.

W Krakowie dnia 29 Kwietnia 1879 r. Dr. Dziekan Wydz. fil.

Ludomil German, urodzony w Dobczycach, na zasadzie rozprawy:
„Lessing als Gesetzgeber für das moderne Drama" przypuszczony do
egzaminów ścisłych pro gradu, złożył dwa rygoroza, 1° z piśmiennictwa
i filologii niemieckiej, wraz z historyą powszechną, i filologią klasyczną,
dnia 5 lipca 1879 r. z postępem dostatecznym, 2° z filozofii dnia 8 lipca
1879 r. z postępem również dostatecznym. Promocya odbyła się dnia 9 lipca
1879 r. w obecności Jego Magnificencyi Rektora Dra Szujskiego, podpisane-
go Dziekana i Promotora Prof. Dra Bratranka.

W Krakowie dnia 9 lipca 1879 r. Dr. Dziek. Wydz fil

Aleksander Pochnik, urodzony we Lwowie, na zasadzie rozprawy:
„Schiller's Braut von Messina" przypuszczony do egzaminów ścisłych pro
gradu, złożył dwa rygoroza, 1° z piśmiennictwa i filologii niemieckiej,
wraz z filologią klasyczną, i historyą starożytną, dnia 7 lipca 1879,
2° z filozofii dnia 9 lipca 1879 r. z postępem per majora za celującym uzna-
nym, 2° z filozofii dnia 9 lipca 1879 z postępem celującym. Promocya
odbyła się dnia 10 lipca 1879 w obecności Jego Magnificencyi Rektora Dra Szuj-
skiego, podpisanego Dziekana i Promotora Dra Czerniańskiego.

W Krakowie dnia 10 lipca 1879 r. Dr. Dziek. Wydz fil

Józef Ignacy Kraszewski. Wydział filozoficzny na posiedzeniu swem dnia [illegible] 1879 r. odbytem uchwalił nadać stopień honorowego Doktora filozofii JW. Józefowi Ignacemu Kraszewskiemu znakomitemu pisarzowi na uczczenie jego jubileuszowej sześćdziesięcioletniej pracy literackiej. W skutek zezwolenia Jego Cesarsko-Król. Apostolskiej Mości z dnia [illegible] Własnoręczny dyplom odpowiedni z datą 3 Października 1879 r. przez Rektora i Dziekana Wydziału filozoficznego, kuksier przez Dyrektora Kancellaryi podpisany JW. Józefowi Kraszewskiemu dnia 4 Paźdz. 1879 r. uroczyście wręczony został.

Dr Alf. Dziek. Wydz. filoz.

Stanisław Ponian Kruszyński urodzony w Jaworowicach w Królestwie polskiem, na zasadzie rozprawy: „O zasługach Andrzeja Chiadeckiego dla zoologii"; przyjęty do egzaminów ścisłych pro gradu, złożył dwa rygorozy, 1° z filozofii z postępem dostatecznym, 2° z zoologii i chemii z postępem celującym, pierwsze dnia 30 czerwca, drugie dnia 8 lipca 1876 r. Promocya odbyła się dnia 13 Października 1879 r. w obecności JMRektora Dra Józefa Szujskiego, podpisanego Dziekana, i Promotora Prof. Dra Karlińskiego.

W Krakowie dnia 13 Października 1879. Dr Alf. Dziek. Wydz. filoz.

Albert Franciszek Józef Fijper urodzony we Lwowie, na zasadzie rozprawy „Schlegels, Klopstocks, Kleists und Grabbes Dramen von Hermanns Schlacht" przypuszczony do egzaminów ścisłych pro gradu złożył dwa rygorozy 1° z literatury niemieckiej, z historyi i filologii łacińskiej dnia 11 Maja 1880 z postępem dobrym, 2° z filozofii dnia 28 Czerwca 1880 r. także z postępem dobrym. Promocya odbyła się dnia 30 Czerwca 1880 r. w obecności Dra Aleksandra Bojarskiego Dziekana Wydz. prawn. zastępującego Rektora Uniwersytetu, podpisanego Dziekana i Promotora Prof. Dra Nowickiego.

W Krakowie dnia 30 Czerwca 1880 r. Dr Alf. Dziek. Wydz. filoz.

Antoni Józef Ferdynand Lambert Rogalski urodzony w Kimpolungu na Bukowinie, na zasadzie rozprawy: „Rola zieleni w asymilacyi" przypuszczony do egzaminów ścisłych pro gradu złożył dwa rygorozy, 1° z botaniki i chemii dnia 17. lipca 1880 r. z postępem dostatecznym, 2° z filozofii dnia 30. października 1880 r. także z postępem dostatecznym. Promocya odbyta się dnia 2 listopada 1880 w obecności Jego Magnificencyi Rektora Dra Madurowicza, podpisanego dziekana i promotora prof. dra Mertensa.

W Krakowie dnia 2. listopada 1880 r. M. Iskrzycki Dziekan Wydz. fil.

Jan Bolesław Antoniewicz, urodzony w Skomorochach w Galicyi, na zasadzie rozprawy: „Über die Entstehung des Schillerschen Demetrius" przypuszczony do egzaminów ścisłych pro gradu złożył dwa rygorozy, 1° z literatury niemieckiej, z filologii łacińskiej i historyi starożytnej dnia 13. lipca 1880 r. z postępem dostatecznym, 2° z filozofii dnia 5. listopada 1880 r. z postępem znakomitym. Promocya odbyła się dnia 6. listopada 1880 r. w obecności Jego Magnificencyi Rektora Dra Madurowicza, podpisanego Dziekana i promotora prof. Dra Lepkowskiego.

W Krakowie dnia 6. listopada 1880 r. M. Iskrzycki Dziekan Wydz. fil.

Warmski Mieczysław. Wydział filozoficzny na posiedzeniu swem d. 25. listopada 1880 r. l. 234 dzw. uchwalił jednomyślnie nostryfikować bezwarunkowo dyplom na doktora filozofii uzyskany w sposób prawny przez pana Mieczysława Warmskiego w uniwersytecie Getyndze 18. maja 1879 r. Uchwałę tę zatwierdziło Wys. c. k. Ministerstwo oświaty reskryptem z dnia 17. grudnia 1880 r. l. 19656 (l. 267 dzw.) Wskutek sprawozdania podpisanego dziekana z dn. 29. grudnia 1880 l. 267 dzw. JWny Rektor Prof. dr. Madurowicz dyplom p. Warmskiego nostryfikował dn. 31. grudnia 1880 r.

W Krakowie dnia 31. grudnia 1880. M. Iskrzycki Dziekan Wydz. fil.

Izydor hr. Dzieduszycki, urodzony w Izydorówce w Galicyi, na zasadzie rozprawy: „Polityka Brandenburgska od 1655 do 1677" przypuszczony do egzaminów ścisłych pro gradu, złożył dwa rygorozy, 1° z historyi powszechnej i filologii łacińskiej dnia 21. grudnia 1880 z postępem dostatecznym, 2° z filozofii dnia 14. stycznia 1881 z postępem dostatecznym. Promocya odbyła się dnia 17. stycznia 1881 r. w obecności Jego Magnif. Rektora Dra Madurowicza, podpisanego dziekana i promotora prof. dra Zakrzewskiego.

W Krakowie dnia 17. stycznia 1881. M. Iskrzycki z.c. Dziekan Wydz. fil.

Gustaw Waniek, urodzony w Biale w Galicyi, na podstawie rozprawy „Jakob Immanuel Pyra" przypuszczony do egzaminów ścisłych pro gradu, złożył dwa rygorozy 1° z filozofii dnia 18. grudnia 1880 r. z postępem dostatecznym, 2° z języka i literatury niemieckiej z historyi powszechnej i z filologii łacińskiej (dnia 12. maja 1881) z postępem bardzo dobrym. Promocya odbyła się dnia 13. maja 1881 w obecności Jego Magnif. Rektora Dra Madurowicza, podpisanego dziekana i promotora prow. dr. h. Tarnowskiego.

W Krakowie dnia 13. maja 1881. M. Iskrzycki, z.c. Dziekan Wydz. fil.

* Bolesław Br. Richthofen, urodzony w Krakowie na podstawie rozprawy „De Caesaris codice Cracoviensi" przypuszczony do egzaminów ścisłych pro gradu, złożył dwa rygoroza, 1° z filologii klasycznej i z historyi starożytnej z postępem ~~bardzo dobrym~~ dostatecznym w dn. 15 stycznia 1881, 2gie w dn. 8. lipca 1881 z filozofii z postępem dostatecznym. Promocya odbyła się dn. 9. lipca 1881 r. w obecności Jego Magnificencyi Rektora Dra Madunowicza, podpisanego dziekana i promotora prof. dra Smolki.

W Krakowie dnia 9. lipca 1881.

M. Iskrzycki
t. cz. Dziekan Wydz. fil.

---

* Bolesław Ulanowski urodzony w Brześciu Litewskim na podstawie rozprawy: „Leszek Czarny księciem krakowskim 1279–1288" przypuszczony do examinów ścisłych pro gradu złożył dwa rygoroza: 1° z filozofii w dniu 30 lipca 1881 r. z postępem znakomitym; 2ie z historyi powszechnej i filologii łacińskiej w dniu 7 Stycznia 1882 r. z postępem znakomitym. Promocya odbyła się dnia 9 Stycznia 1882 w obecności Jego Magnificencyi Rektora Dr. Kuczyńskiego, podpisanego Dziekana i promotora Prof. Dra. Czyrniańskiego.

W Krakowie d. 9 Stycznia 1882 r.

Dr. Zakrzewski
t. cz. Dziekan Wydz. fil.

---

* Władysław Zygmunt Leon Kretkowski urodzony w Wierzbienku w Królestwie Polskiem na podstawie rozprawy: „O niektórych wzorach rachunku różniczkowego" przypuszczony do examinów ścisłych pro gradu złożył dwa rygoroza: 1° z filozofii w dniu 24 Stycznia 1882 r. 2° z matematyki i fizyki także w dniu 24 Stycznia 1882 r., pierwsze z postępem dobrym, drugie z postępem bardzo dobrym. Promocya odbyła się w dniu 25 Stycznia 1882 r. w obecności Jego Magnificencyi Rektora Kuczyńskiego, podpisanego Dziekana i promotora prof. Karlińskiego.

w Krakowie d. 25 Stycznia 1882 r.

Dr. Zakrzewski
t. cz. Dziekan Wf.

---

* Wacław Pscheidl urodzony w Bezdiekowy w Czechach na podstawie rozprawy: „Ueber feine neue Art, die Inclination aus den Schwingungen eines Magnetstabes zu bestimmen", przypuszczony do examinów ścisłych pro gradu złożył 2 rygoroza: 1° z fizyki i matematyki z postępem znakomitym w dniu 27 Lipca 1881 r., 2° z filozofii z postępem dobrym w d. 13 Lutego 1882 r. Promocya odbyła się w d. 14 Lutego 1882 r. w obecności Jego Magnificencyi Rektora Dr. Kuczyńskiego, podpisanego dziekana i promotora Prof. Dr. Altha.

w Krakowie d. 14 Lutego 1882 r.

Dr. Zakrzewski
t. cz. Dziekan Wydz. fil.

Ignacy Michał Bończa Szyszyłowicz urodzony w Granicy w Królestwie Polskiem, na podstawie rozprawy o Zbiornikach Olejków lotnych w Królestwie roślinnem, przypuszczony do examinów ścisłych pro gradu, zdał dwa rigorosa: pierwsze z botaniki dnia 18 Lipca 1881 roku z postępem znakomitym; drugie z Filozofii dnia 16 Stycznia 1883 z postępem dostatecznym. Promocya odbyła się dnia 22 Stycznia 1883 w obecności Jego Magnificencyi Rektora kanonika Dra Pelczara, podpisanego Dziekana, i Promotora Profesora Dra Nowickiego

w Krakowie dnia 22 Stycznia 1883.

A. Tarnowski
natenczas dziekan Wydz. Fil.

Jan Lewicki urodzony w Głowiance w Galicyi — na podstawie rozprawy „Kongres Wyszehradzki z roku 1335 przypuszczony do examinów ścisłych pro gradu zdał dwa rigorosa, pierwsze z Historyi i z Filologii 2go Maja 1882 z postępem dostatecznym, drugie z Filozofii 1go Maja 1883 z postępem dobrym. Promocya odbyła się dnia 2go Maja 1883 w obecności Jego Magnificencyi Rektora ks. Kanonika Dra Pelczara, podpisanego dziekana, i promotora Profesora Dra Mertensa.

w Krakowie dnia 2go Maja 1883.

A. Tarnowski
natenczas dziekan Wydz. Fil.

Józef Limbach urodzony w Przemyślu, na podstawie rozprawy „Przyczynek do Anatomii i Fizyologii rodzaju wirtyków", przypuszczony do examinów ścisłych pro gradu, zdał dwa rigorosa, pierwsze na dniu 30 Listopada 1882 z Zoologii i Chemii z postępem celującym, drugie na dniu 23 Maja 1883 z Filozofii z postępem dobrym. Promocya odbyła się dnia 8 Czerwca 1883 w obecności Jego Magnificencyi Rektora ks. Kanonika Dra Pelczara, podpisanego dziekana, i promotora profesora Dra Łepkowskiego.

w Krakowie dnia 11 Czerwca 1883.

A. Tarnowski
natenczas dziekan Wydz. Fil.

* Jan **Ralski** rodem z Odrowąża na podstawie rozprawy: „Wyznaczenie potencyału elipsoidu jednorodnego za pomocą przekrojów kołowych" przypuszczony do egzaminów ścisłych, złożył 2 rygoroza: 1e z matematyki i fizyki w dniu 14 Lipca 1883 z postępem znakomitym, 2e z filozofii w dniu 7. Listopada 1883 z postępem dobrym. Promocya odbyła się dnia 8. Listopada 1883 w obecności Jego Magnificencyi Rektora Dra Heyzmanna, podpisanego Dziekana i Promotora Prof. Dr Krzyckiego.

W Krakowie dnia 8. Listopada 1884.

Molka
t. r. Dziekan

---

* Karol **Zahradniček** rodem z Tršic na Morawach, na podstawie rozprawy: „Ueber die Bewegung des Lichtes in homogenen Punktsystemen im Allgemeinen und in optisch einaxigen Medien insbesondere" przypuszczony do egzaminów ścisłych pro gradu, złożył dwa rygoroza: 1e z fizyki i matematyki w dniu 18. Lipca 1883 z postępem dobrym, 2e z filozofii w dniu 10. Czerwca 1884 z postępem znakomitym. Promocya odbyła się dnia 11. Czerwca 1884 w obecności Jego Magnificencyi Rektora Dra Heyzmanna, podpisanego Dziekana i Promotora Prof. Dr Zakrzewskiego.

W Krakowie dnia 11. Czerwca 1884.

Molka
t. r. Dziekan

---

* Józef Henryk **Kallenbach** rodem z Kamieńca Podolskiego na podstawie rozprawy: „Jana Kochanowskiego odprawa posłów greckich" przypuszczony do egzaminów ścisłych, złożył 2 rygoroza: 1e z filologii klasycznej i historyi z postępem celującym w dniu 7. Kwietnia 1884, 2gie z filozofii z postępem celującym w dniu 12. Lipca 1884. Promocya odbyła się dnia 13. Lipca 1884 w obecności Jego Magnificencyi Rektora Dra Heyzmanna, podpisanego Dziekana i Promotora Prof. Dr Tarnowskiego.

W Krakowie dnia 14. Lipca 1884.

Molka
t. r. Dziekan

---

* Ludwik **Grossé** rodem z w Królestwie Polskiem, na pod-

stawie rozprawy p. t. Stanowisko Polski wobec soboru bazylejskiego" przypuszczony do egzaminów ścisłych, złożył dwa rygoroza: 1e z historyi i filologii łacińskiej z postępem celującym w dniu 3. Maja 1884, 2e z filozofii z postępem dobrym w dniu 14. Lipca 1884. Promocya odbyła się dnia 15. Lipca 1884 w obecności Jego Magnificencyi Rektora Dra Heyzmanna, podpisanego Dziekana i Promotora Prof. Dr Rostafińskiego.

W Krakowie dnia 15. Lipca 1884

Molka
t. r. Dziekan

---

* Michał Kociuba rodem ze wsi Wierzany w Galicyi, na podstawie rozprawy: „Materialien zur Entwickelungsgeschichte der Säugethierfauna des ehmaligen Königreichs Polen" przypuszczony do egzaminów ścisłych, złożył pierwszy, z filozofii w dniu 28 Kwietnia 1885 z postępem dostatecznym drugi zaś z zoologii i fizyki w dniu 29 Kwietnia t. r. z postępem znakomitym. Promocyja odbyła się dnia 30 Kwietnia 1885 r. w obecności Jego Magnificencyi Rektora Dr. Rydla, podpisanego Dziekana oraz promotora prof. Dr. Malinowskiego.

Kraków 15 Kwietnia 1885 r.

Dr Rostafiński

---

* Józef Fretiak rodem z Bukupic małych na Wołyniu na podstawie drukowanej rozprawy: „Mickiewicz w Wilnie i Kownie życie i poezyja. Lwów 1884 tomów 3." przypuszczony do egzaminów ścisłych, złożył pierwszy z języka polskiego, historyi i filologii łacińskiej w dniu 13 Lipca 1885 z postępem dobrym, drugi zaś z filozofii w dniu 14 Lipca t. r. z postępem dobrym. Promocyja

odbyła się dnia 15 Lipca 1885 w obecności Jego Magnificencyi Rektora Dr. Rydla, niżej podpisanego Dziekana i promotora prof. Dr. Stranewskiego.

Kraków d. 15 Lipca 1885

Dr. Kostafiński

+ Stanisław Żurakowski z Przemyśla na podstawie rozprawy: „O zrównaniu różniczkowem, cząstkowem, któremu czynią zadość pierwiastki ogólnego zrównania algebraicznego n° stopnia" przypuszczony do egzaminów ścisłych, złożył pierwszy z matematyki i fizyki w dniu 22 Maja 1885 z postępem znakomitym a następnie drugi z filozofii w dniu 11 Lutego 1886 r. z postępem dostatecznym. Promocyja odbyła się dnia 12 Lutego 1886 r. w obecności Jego Magnificencyi Rektora Dr. Łepkowskiego, niżej podpisanego Dziekana oraz promotora prof. Dr. Baranieckiego.

Kraków d. 12 Lutego 1886 r.

Dr. Kostafiński

---

* Jan Bystroń urodzony w Dolnych Datyniach Księstwa Cieszyńskiego na podstawie drukowanej rozprawy: „O mowie polskiej w Dorzeczu Stonawki i Łaczny w Księstwie Cieszyńskim", przypuszczony do egzaminów ścisłych, złożył pierwszy z filologii słowiańskiej filologii klasycznej oraz historyi starożytnej w dniu 25 Lutego 1886 r. z postępem dobrym a następnie drugi z filozofii w dniu

12 Marca 1886 z postępem dobrym. Promocyja odbyła się d. 13 Marca 1886 r. w obecności Jego Magnificencyi Rektora Dr. Łepkowskiego, niżej podpisanego Dziekana oraz promotora prof. Dr. L. Malinowskiego.

Kraków 13 Marca 1886

Dr. Kostafiński

---

* Antoni Karbowiak rodem z Dąbrowy w W. X. Poznańskiem na podstawie przedłożonej w rękopisie rozprawy: „Bursa Jerozolimska w Krakowie", przypuszczony do egzaminów ścisłych, złożył pierwszy z archeologii, historyi oraz filologii łacińskiej w d. 6 Marca 1886 z postępem „per majorem" dostatecznym a następnie drugi z filozofii w d. 3 Maja 1886 z postępem dobrym. Promocyja odbyła się dnia 5 Maja 86 w obecności Jego Magnificencyi Rektora Dr. Łepkowskiego, niżej podpisanego Dziekana oraz promotora prof. Dr. Czyrniańskiego.

Kraków 5 Maja 1886 r.

Dr. Kostafiński

* Eryk Johanny rodem z Poszczyny na Śląsku na podstawie przedłożonej w rękopisie rozprawy: „Darstellung und Beurtheilung der Kantschen und Hegelschen Christologie", przypuszczony do

egzaminów ścisłych, złożył pierwszy z filozofii jako przedmiotu głównego w dniu 1 Lipca 1886r. z postępem dobrym a następnie drugi z historyi starożytnej i filologii łacińskiej tegoż samego dnia per majora z postępem dostatecznym. Promocya odbyła się dnia 2 Lipca 1886 w obecności Jego Magnificencyi Rektora Dr. Lepkowskiego, niżej podpisanego Dziekana oraz promotora Dr. Karlińskiego.

Kraków d. 2 Lipca 1886r.

Dr. Kostaszyński

* Adam Ostaszewski urodzony we Wrzodowie, w Galicyi na podstawie rozprawy: „Studium nad sztuką włoską w Polsce i nad stosunkiem cywilizacyjno-naukowym między Polską a Włochami w epoce odrodzenia", przyjęty do egzaminów ścisłych, złożył pierwszy z historyi sztuki, historyi oraz filologii łacińskiej w d. 29 Maja 1886 z postępem dostatecznym a następnie drugi z filozofii w d. 8 Lipca 1886 z postępem dostatecznym. Promocya odbyła się d. 9 Lipca 1886r. w obecności Jego Magnificencyi Rektora Dr. Lepkowskiego niżej podpisanego Dziekana oraz promotora Dr. Nowickiego.

Kraków d. 9. Lipca 1886r.

* Jan Kośmiński urodzony w Samborze na podstawie rozprawy: „O dyffuzyi soli kuchennej", przyjęty do egzaminów ścisłych, złożył pierwszy z fizyki i matematyki w d. 1 Maja 1886 z postępem dostatecznym a następnie drugi z filozofii w d. 15 Lipca 1886r. z postępem dostatecznym. Promocya odbyła się d. 16 Lipca 1886 w obecności Jego Magnificencyi Rektora Lepkowskiego, niżej podpisanego Dziekana oraz promotora Dr. Tarnawskiego.

Kraków d. 16 Lipca 1886r.

Dr. Kostaszyński

* Teodor Aleksandrowicz urodzony w Krakowie, na podstawie rozprawy: „Pomiary elektryczności atmosferycznej w Krakowie", przyjęty do egzaminów ścisłych, złożył pierwszy z fizyki i chemii z odznaczeniem w d. 13 Kwietnia 1886r. a następnie drugi z filozofii w d. 16 Lipca 1886 z postępem dostatecznym. Promocya odbyła się 17 Lipca 1886 w obecności Jego Magnificencyi Rektora Lepkowskiego, niżej podpisanego Dziekana oraz promotora Dr. Łakowskiego.

Kraków d. 17 Lipca 1886r.

Dr. Kostaszyński

* Karol Walery Józef Jan Kanty Krzyżanowski urodzony w Krakowie

* Józef Nałęcz Korzeniowski, urodzony w Puławach w Królestwie Polskiem d. 1 października 1863 na podstawie rozprawy „O autorstwie Żywota Kmity" przypuszczony do egzaminów ścisłych, złożył pierwszy z historyi i filologii łacińskiej d. 17 lipca 1886 z postępem dostatecznym, drugi zaś z filozofii d. 8 października 1886 także z postępem dostatecznym. Promocya odbyła się d. 11 października 1886 w obecności JM. Rektora Tarnowskiego, niżej podpisanego dziekana, oraz promotora prof. Zakrzewskiego.

Kraków 11 października 1886

Wróblewski

* Jan Eibl, urodzony 15 maja 1847 w Pfarrkirchen w górnej Austryi, obecnie profesor gymnazialny w Białej, na podstawie rozprawy „Darlegung und Prüfung der Kantischen Erkenntnistheorie; Vergleichung derselben mit den erkenntnistheoretischen Principien des Aristoteles" przypuszczony do egzaminów ścisłych, złożył pierwszy z filozofii d. 30 Grudnia 1886 z odznaczeniem, następnie drugi z filologii klasycznej i historyi d. 6 kwietnia 1887 z postępem dostatecznym. Promocya odbyła się d. 7 kwietnia 1887 w obecności JM. prorektora Lepkowskiego, niżej podpisanego dziekana, oraz promotora prof. Baranieckiego.

Kraków d. 7 kwietnia 1887

Wróblewski

* Franciszek Stefczyk, rodem z Krakowa, obecnie docent krajowej średniej szkoły rolniczej w Czernichowie, na podstawie rozprawy „Po upadku Bolesława Śmiałego" przypuszczony do egzaminów ścisłych złożył pierwszy z historyi i filologii łacińskiej d. 20 stycznia 1887 z postępem dostatecznym, drugi zaś z filozofii d. 25 maja 1887 z postępem dobrym. Promocya odbyła się d. 26 maja 1887 w obecności JM. Rektora Tarnowskiego, niżej podpisanego dziekana, oraz promotora prof. Czernego.

Kraków d. 26 maja 1887

Wróblewski

* Kazimierz Szkaradek Krotoski rodem ze Zbąszynia w WX Poznańskiem na podstawie rozprawy „Stosunki Polskie po śmierci Leszka Białego w 1228 r." przypuszczony do egzaminów ścisłych złożył pierwszy

Stanisław Windakiewicz rodem z Drohobycza w Galicyi na podstawie rozprawy „Studyja do dziejów literatury polskiej" przypuszczony do egzaminów ścisłych, złożył pierwszy egzamin ścisły z literatury polskiej, łacińskiej i z historyi powszechnej z wypadkiem dobrym w dniu 19 Lipca 1887; drugi egzamin ścisły z filozofii odbył się w dniu 12 Października 1887 z wypadkiem dostatecznym. Promocyja odbyła się dnia 15 Października 1887 w przytomności Jego Magnificencyi Rektora Spisa, podpisanego Dziekana Malinowskiego, oraz Promotora Profesora Morawskiego.

w Krakowie dnia 15 Października 1887

Malinowski

* Tadeusz Tymoteusz Mandybur, urodzony w Brzeżanach, na podstawie rozprawy: „De Atheniensium stratego ἐπὶ τὰ ὅπλα", przypuszczony do egzaminów ścisłych, złożył pierwszy z filologii greckiej i rzymskiej, oraz z historyi starożytnej dnia 11 Czerwca 1887 z wypadkiem dobrym. Drugi egzamin ścisły z filozofii odbył się dnia 17 Października 1887 z wypadkiem dostatecznym. Promocyja odbyła się dnia 18 Października 1887 w przytomności Jego Magnificencyi Rektora Spisa, podpisanego Dziekana, oraz Promotora Profesora Lewickiego

w Krakowie dnia 18 Października 1887

Malinowski

natenczas Dziekan Wydz. fil.

* Wiktor Czermak, urodzony w Janowie w Galicyi, na podstawie rozprawy: „Sprawa Lubomirskiego w r. 1664" przypuszczony do egzaminów ścisłych, złożył pierwszy z historyi powszechnej i literatury łacińskiej w dniu 16 Lipca 1887 z wypadkiem dostatecznym. Drugi egzamin ścisły z filozofii odbył się dnia 3° Listopada 1887 z wypadkiem dobrym. Promocyja odbyła się dnia 4° Listopada 1887 r. w przytomności Jego Magnificencyi Rektora Spisa, podpisanego Dziekana, oraz Promotora Profesora Czyrniańskiego.

w Krakowie dnia 4 Listopada 1887

Malinowski natenczas Dziekan W. fil.

* Witold Rubczyński, urodzony we Lwowie, na podstawie rozprawy: „Porównanie monizmu Lotzego z dualizmem Arystotelesa" przypuszczony do egzaminów ścisłych, złożył pierwszy z filozofii w dniu 15 Listopada 1887 z wypadkiem „z odznaczeniem" Drugi egzamin ścisły z historyi powszechnej i literatury łacińskiej odbył się dnia 1 Grudnia 1887 r. z wypadkiem dobrym. Promocyja odbyła się dnia 2° Grudnia, w przytomności Jego Magnificencyi Prorektora hr. Tarnowskiego, podpisanego Dziekana, oraz Promotora profesora Karlińskiego

w Krakowie dnia 2° Grudnia 1887

Malinowski natenczas Dziek. W. fil.

A.

Antoniewicz Jan	71
Aleksandrowicz Teodor	79

B.

Bandke J. S.	22.
Bełcikowski Adam	52
Bentkowski F.	2
Berdau Felix	53
Błaszkiewicz Joannes	17
Boucher Pet.	23
Brodowicz Josephus	50
Brzeziński Paulus	50
Brzuchalski Cas.	20
Badeni hr. Stanisław	57
Bylicki Franciszek	64.
Bystroń Jan	76

C.

Całebayski Stan.	16
Celiński	25
Ciepielowicz Th.	16
Ciszewski Ign.	10
Czaćki And.	12
Czaykowski Paulus	3
Czech franc.	49
Czech Josephus	16
Czochron Seb.	13
Czyrniański Aem.	51
Czerny franciszek	58
Chosłowski Henryk	63.
Czermak Wiktor	82

D.

Dębski Mat.	15
Doleżan Wiktoryn	64.
Daisenberg Władysław	65.
Dzieduszycki Izydor	71

E.

Endlicher St. W.	49
Estreicher Al. R.	22.
Eibl Jan	80

F.

Falkowski Paulus	3.
Fiałkowski Mat.	17
Florkiewicz Josephus	16
Frączkiewicz Aug.	32
Freyer Joannes	45.
Fail de Attila . . .	55

G.

Garicki Bonifacius	12
Gawroński And.	14
Girtler Josephus	16
Gołuchowski Josephus	7
Gorzkowski Ludw.	50
Graczyński Adolf	55
Godlewski Emil	61
Gawenda Tomasz	62
German Ludwik	69
Grossé Ludwik	74

H.

Hube Carolus 21

J.

Jadno Joannes 54
Janicki Ignat. 52
Janiszewski Emanuelus 6
Januszewicz Josephus 15
Janota Lag. 51
Jarocki fel. 23
Jarocki Vinc. 39
Jarosiński fel. 22
Jędrzejewicz Josph. 35
Jaszczewski Edward 62
Johanny Eryk 77

K.

Kamiński Mich. 14
Karliński Fran. 54
Klosowicz Thad. 26
Kłossowski Aug. 13
Kmaguryński Val. 9
Kołdowicz Fran. 12
Kopciowski Adamus 6
Kosicki Ed. 10
Kosicki Stanislaus 21
Kowalczyk Joan. 51
Kremer Carolus 46
Kremer Josephus 50
Krotkiewski Joseph 7
Kromer Jos. 15
Krzyżanowski A. 21
Kuberczawski Math. 16
Kulawski Valent. 10
Kubala Ludwik 56
Krzyżanowski Stanisław 57
Kosiński Władysław 59
Krzewicki Bronisław 60.
Kobassa Ludwik 66.
Kulczyński Leon. 66.
Kretkowski Władysław 72
Kraszewski Józef Ignacy 70
Kruszyński Stanisław 70
Kattenbach Józef 74.
Kocemba Michał 75.
Karbowiak Antoni 77.
Krzyżanowski Karol 80
Koreniowski Józef 80.
Krotoski Kazimier 81
Kosmiński Jan 79

L.

Lelevel Joach. 6
Lepkowski Jos. 53
Leski Josephus 22
Lisitron S. J. 38
Lisitron C. Ld. 44
Lucyński Joa. 43
Luszczewicz Mich. 56
Lazarski Stanisław 61
Lenartowicz Jan 66
Lewicki Jan 73
Limbach Józef 73

M.

Manowski Fran. 29
Martkiewicz W. Rom. 27
Markowski Jos. 21
Marxen Jan 12
Mechczyński Carolus 8
Mechczyński Mich. 1
Miączyński Ign. 4
Mitsch Eduardus 5
Muczkowski Josephus 4
Mutkowski Adolphus 4
Mrozik Franc. Xav. 5
Maciszewski Maurycy 6
Molicki Antoni 6
Molin Jan 6
Mycielski hr. Jerzy 6
Mycielski hr. Ludwik 6
Mandybur Tadeusz 8

N.

Niementowski Przemysław 6

O.

Orłowski Fr. 7
Olszewski Karol 61
Olszewski Stanisław 65
Karski Kazimierz 69
Ostrowski Adam 78

P.

Paritius Christ. 4
Pilat Stan. 50
Pojdski Josephus 49
Potarski Thomas 16
Potaszkiewicz Lucas 15
Porębiński Ad. 16
Przybylski M. 13
Pyss Josephus 9
Pelenz Karol Józef 67
Pelenz Ignacy Leonard 68.
Pocheit Wacław 72
Pechnik Alexander 69

R.

Radwański Fel. 13
Rehmann Ant. 52
Reibnitz Stud. theol. 5
Brzesiński Joannes 8
Rogalski Antoni 70
Richthofen Boles. 72
Ralski Jan 74.
Ruberzyński Witold 82

S.

Salgier Joseph. 16
Sapalski fr. 24
Schilling Aug. 49
Schindler Joannes 49
Seradyński Ld. 53
Skarbek fr. comes 5
Skotnicki J. 20
Smaczyński Vinc. 7
Smuchrowicz M. 23
Sniadecki Joannes 14
Sołtykiewicz Jos. 15
Skałkowski 49
Stanowski Joan. 15
Staromiewicz Joan. 50
Sterzkowski Joan. 31
Stoephasius Joan. 2.
Strascyński J. 54
Szaster Ant. 14
Szaster Vinc. 14
Szczepanowski J. 15
Szoporowicz fr. 49.25
Salwach Kazimier 55
Skiba Edward 56
Skrzydlska Władysław 58
Stoyschek Adam 59
Skodolak Stanisław 60.
Stawicki franciszek 60
Szujski Józef 63
Sowa Rudolf 67.
Sokołowski Maryan 67.
Szyszkowicz Ignacy 73.
Steperyk Franciszek 81.

T.

Tomaszewski J. 24
Trojański Cz. 7
Trzciński Ad. 13
Tarnowski hr. Stanisław 57.
Tomkowicz Stanisław 64.
Trediak Józef 75.

U.

Ulanowski Bolesław 72

W.

Weisse Maxymil. 26
Wiszniewski Stich. 45
Włyński And. 12
Wolfeil Casim. 20
Woyciechowski R. 9
Wojciechowski T. 52
Wysocki Thom. 7.
Wyliszkiewicz M. 15
Walczak Jan 55
Wierzbicki Daniel 56
Wierzejski Antoni 58
Warmski Mieczysław 71
Wanick Gustaw 71
Windakiewicz Stanisł 81.

Z.

Zajączkowski Wład. 52
Zarębski Jos. 16
Zebrawski Th. 42.
Zepharovich V. 51.
Zgorzalewicz Jul. 54
Zieńkiewicz Joan. 50
Zuchowski Jos. 47
Zuliński Jos. 52
Zaręczny Stanisław 63.
Zalhey Hugo 65.
Znamirowski Ignacy. 66.
Zipper Albert 70
Zahradniček Karol 74.
Żurakowski Stanisław 76

BOOKKEEPER 2008
0020104083
ARCHIWUM UJ
WF II 507

