

# ARCHIWUM UNIwersYTETU JAGIELLOŃSKIEGO



## **ZESPÓŁ:**

Wydział Filozoficzny Uniwersytetu Jagiellońskiego 1849-1945

## **SYGNATURA:**

WF II 504 – Teczki akt doktorskich podania o dopuszczenie do egzaminów ścisłych, ocena pracy, załączniki 1860-1945

## **SYGNATURA OBIEKTU:**

WF II 504 – Saratowiczówna Janina

## **DIGITALIZACJA:**

Archiwum Uniwersytetu Jagiellońskiego

2017 r.

<b>1. NR ARCHIWUM:</b> 805	<b>2. NAZWA ARCHIWUM:</b> Archiwum Uniwersytetu Jagiellońskiego	
<b>3. NAZWA ZESPOŁU:</b> Wydział Filozoficzny Uniwersytetu Jagiellońskiego 1849-1945 (WF II)		
<b>4. NR ZESPOŁU:</b> 17	<b>5. SYGNATURA OBIEKTU:</b> WF II 504 – Saratowiczówna Janina	
<b>6. LICZBA STRON/KART:</b> 16		<b>7. LICZBA SKANÓW:</b> 16
<b>8. DATA WYKONANIA:</b> 2017	<b>9. NAZWA PRACOWNI:</b> Archiwum UJ	<b>10. WYKONAWCA KOPII CYFROWYCH:</b> Jacek Urbanowicz
<b>11. UWAGI:</b> -		



Dr. Palona

Prof. Chmurański  
Lehr. Litwinski

A

Do

Wydziału Wydziału filozoficznego U. J.  
w Krakowie!

Proszę o przyjęcie o saskawie dopuszczenie  
tutaj do egzaminów sędziwych z filologii  
polskiej jako przedmiotu głównego i jęz.  
francuskiego jako przedmiotu pomocniczego  
w celu uzyskania stopnia doktora filo-  
zofji.

Równocześnie proszę o uwolnienie na  
wydanie absolutorjum.

Do przedania niniejszego dołączam:

- 1) metrykę urodzenia
- 2) świadectwo dojrzałości
- 3) indeksy
- 4) curriculum vitae
- 5) rozprawę p. t. "Historyczny przegląd  
kolej polskich."
- 6) kilka innych prasy.

Jasina Saretowiczówna

Kraków 23. XI. 1932.

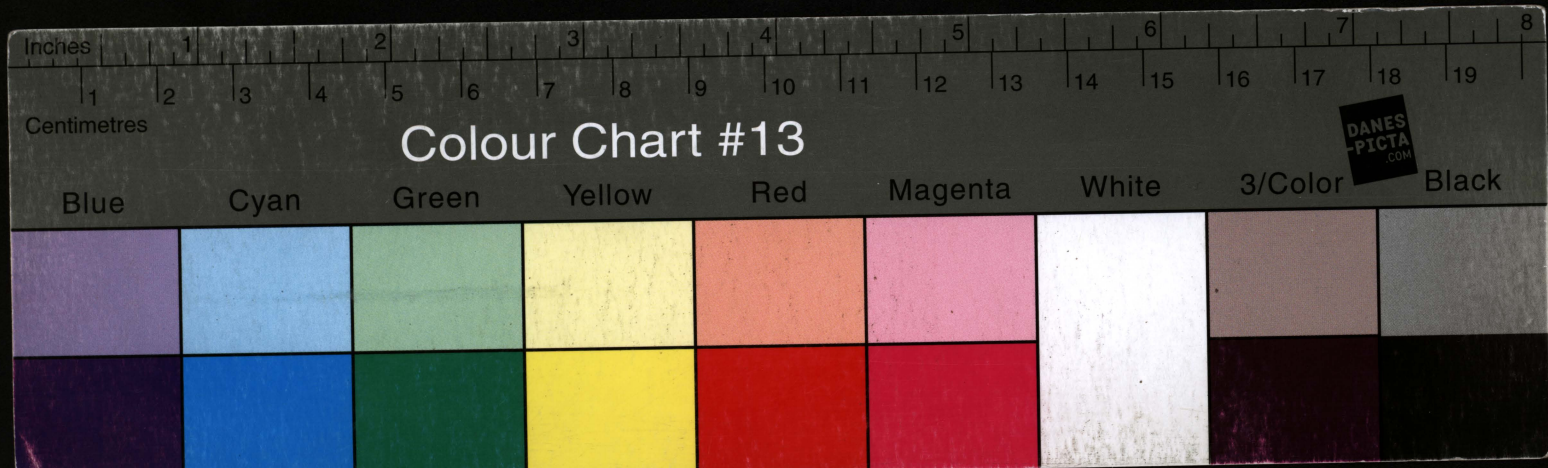

UNIVERSITÄT J. G. SIEGEN  
W KRAKOWIE  
1328/22

*Handwritten signature/initials*

Krakow, dnia 24. czerwca 1932 r.

Przedstawiam

panu Profesorowi

*Handwritten initials*

panu Profesorowi  
Hygieny i Epidemiologii  
Instytutu Higieny i Epidemiologii  
ul. Krakowska 11  
Kraków

Przebieg choroby  
w przebiegu choroby  
w przebiegu choroby  
w przebiegu choroby

Przebieg choroby  
w przebiegu choroby  
w przebiegu choroby  
w przebiegu choroby

Przebieg choroby  
w przebiegu choroby  
w przebiegu choroby  
w przebiegu choroby

Przebieg choroby  
w przebiegu choroby  
w przebiegu choroby  
w przebiegu choroby

Przebieg choroby  
w przebiegu choroby  
w przebiegu choroby  
w przebiegu choroby

*Vertical handwritten notes on the left side of the page*

*Handwritten date: Kraków 23. VI. 1932*

UNIVERSYTET W WARSZAWIE  
WYDZIAŁ FIZYKI  
L. 1328/32

Warszawa, dnia 14. czerwca 1932 r.

Wzrost Profesora:

Dr. J. G. G. G.

Praca dyplomowa z fizyki  
Wydział Fizyki  
Pracownia Fizyki

Praca dyplomowa z fizyki  
Wydział Fizyki  
Pracownia Fizyki

Praca dyplomowa z fizyki  
Wydział Fizyki  
Pracownia Fizyki

Praca dyplomowa z fizyki  
Wydział Fizyki  
Pracownia Fizyki

Praca dyplomowa z fizyki  
Wydział Fizyki  
Pracownia Fizyki

Praca dyplomowa z fizyki  
Wydział Fizyki  
Pracownia Fizyki

Praca dyplomowa z fizyki  
Wydział Fizyki  
Pracownia Fizyki

Praca dyplomowa z fizyki  
Wydział Fizyki  
Pracownia Fizyki

Praca dyplomowa z fizyki  
Wydział Fizyki  
Pracownia Fizyki

Praca dyplomowa z fizyki  
Wydział Fizyki  
Pracownia Fizyki

Praca dyplomowa z fizyki  
Wydział Fizyki  
Pracownia Fizyki

Praca dyplomowa z fizyki  
Wydział Fizyki  
Pracownia Fizyki

Praca dyplomowa z fizyki  
Wydział Fizyki  
Pracownia Fizyki

Praca dyplomowa z fizyki  
Wydział Fizyki  
Pracownia Fizyki

Praca dyplomowa z fizyki  
Wydział Fizyki  
Pracownia Fizyki

Praca dyplomowa z fizyki  
Wydział Fizyki  
Pracownia Fizyki

Praca dyplomowa z fizyki  
Wydział Fizyki  
Pracownia Fizyki

Archiw. 23.11.1932.

Praca dyplomowa z fizyki  
Wydział Fizyki  
Pracownia Fizyki

L. 1328/32

W Krakowie, dnia 24. czerwca 1932 r.

JW Panom Profesorom:

drowi Chrzanowskiemu

" Lehr-splawinskiemu

przesyłam podanie p. Janiny Sarato-  
wiczówny z prośbą o wydanie opinji  
na piśmie czy na podstawie załączonej  
pracy można kandydata dopuścić do ry-  
gorozów.-

Dziekan Wydziału filozoficznego:

*W. Kasper*

*Przebiegła woliłta się  
dnia 11. stycznia 1934*

*Rektor: Marjański*

*Prezkan: Kierak*

*Preznetor: Władysławski*

Curriculum vitae.

Urodziłem się dnia 1. lutego 1906 r. w Sielichowicach (powiat dąbrowski). Po ukończeniu szkoły powszechnej uczęszczałem do gimnazjum, gdzie ukończyłem wstępną część egzaminu dojrzałości w r. 1924. W tym samym roku ukończyłem maturę seminarjalną.

W latach 1924 - 1928 - byłem słuchaczem Wydziału fil. Uniwersytetu Jagiellońskiego. Słuchając ukończyłem uzyskaniem dyplomu magistra fil. w r. 1930. w grudniu.

Od roku 1928 - 1930 - byłem nauczycielem w gimnazjum w Żyrardowie. Wkrótce zaś w roku 1931 - ze względu na konieczność przygotowania się do ostatniego egzaminu magisterskiego, wreszcie w rozprawie - p. t. Historyczny przegląd Kościoła polskiego. Równocześnie w ciągu roku szkolnym byłem na praktyce pedagogicznej w gimnazjum państwowym im. kr. J. Sobieskiego pod kierownictwem prof. dr. Zenona Klemensiewicza.

Janina Sarałowiczowa

Arkoń 23. II. 1932.

1850

with the first of the

of the first of the

of the first of the

7

Praca p. Sankwianinowej ma charakter iście  
bibliograficzny (tak: temat dat. publ. Wanda-  
Kiełczyńska): obejmuje opis kolekcji polskiej od naj-  
dawniejszych czasów do ostatniej doby, i przez to  
posiada nie tylko wartość historyczną, jako pro-  
gramu, ale również wartość do nieopisanego do czasu  
monografii o kolekcjach. Z tego względu, oraz bio-  
nografię o Sankwianinowej (opracowaną  
dokładnie w Pracach Komisji Gimnaz. w Zyrardowie w  
styczniu 1929/30) o kolekcjach XV; XVI wieku, zestawie-  
nia, i o pracy naukowej i doświadczeni-  
owej.

Sankwianinowa

Krosno 26/V 1932

Dear Mr. [Name],  
 I have the honor to acknowledge the receipt of your letter of the 10th inst. in relation to the [subject].  
 I am sorry that I cannot give you a more definite answer at this time, but I will endeavor to do so as soon as possible.  
 The [subject] is a matter of some importance, and I am sure you will understand my position.  
 I am, Sir, very respectfully,  
 Yours truly,  
 [Name]





L. 3206/32

11

# PROTOKÓŁ

dwu-godzinnego rygorozum z filologii polskiej i filologii francuskiej z p. Janiną S A R A T O W I C Z Ó W N A ,  
odbytego dnia 22. grudnia 1932 r.

O b e c n i :

Przewodniczący: Dziekan Prof.dr. Jachimecki

Egzaminatorowie: " " Windakiewicz

" " Lehr-Spławski

" " Wędkiewicz

Egzamin rozpoczął o godz. 8

Prof.dr. Lehr-Spławski

i egzaminował do godz. 9.35

następnie egzaminował Prof.dr.

Wędkiewicz

do godz. 10.5 w końcu zaś egzami-

nował Prof.dr. Windakiewicz

do godz.

Komisja Egzaminacyjna uznała wynik egzaminu za: *celujący*

d. j. w.

Podpisy:

*Jachimecki*

*Lehr-Spławski*

*Wędkiewicz*

*Janina Saratowiczówna*

*dot. L. 3206/32*  
*dot. [signature]*



# PROTOKÓŁ

Jedno-godzinny rygorosum z filozofii.

s p. Janiną S A R A T O W I C Z Ó W N A

odbytego dnia 31. grudnia 1932 r.

O b o c n i :

Przewodniczący: Dziekan Prof.dr. Jachimowski

Egzaminatorowie: " " Heinrich

" " Garbowski

Egzamin rozpoczął o godz. Prof.dr.

i egzaminował do godz. następnie egzaminował Prof.

dr. do godz.

Komisja Egzaminacyjna uznała wynik egzaminu za :

d. j. w. wiel. stop. dostateczny

Podpisy:

*Jachimowski*

*Heinrich*  
*Garbowski*

14

Uprociwieniu

Uprociwianu P. Waacka Poniemna do podjęcia swoich  
dokumentów, odbioru i przekazania Wydz. fil. U. J.

Jasna Peradziwina

24. V. 1933 r.

Do P. Jurek Senator odwrócić  
odobrotu i i indkery  
s'wre dectwa do j'neto'ci i instytcy  
Wendakomie i ruz

*[Faint, illegible handwriting, likely bleed-through from the reverse side of the page. The text is mirrored across the central vertical fold.]*